

# **SwissDRG 7.0**

## **version de tarification**

### **(2018/2018)**

# **Swiss**

## **Diagnosis**

### **Related**

#### **Groups**

##### **Version 7.0**

**Manuel de définition**  
Volume 3  
(DRG J01A – P67D)

© 2017 by SwissDRG SA, Berne, Suisse

Tous droits réservés. Les manuels de définition sont protégés par les droits d'auteur. Toute utilisation en dehors des conditions d'utilisation de SwissDRG SA sans autorisation écrite préalable est interdite.

**SwissDRG version 7.0, version de tarification (2018/2018)**  
**Manuel de définition**

La version allemande fait foi

# table des matières

## 1 Volume 1 (DRG A01A-F98B)

<b>index des figures et des tableaux</b>	viii
<b>Documents d'accompagnement de SwissDRG Manuel de définition 7.0 version tarification (2018/2018)</b>	x
<b>Remarque préliminaire</b>	xi
<b>Liste des abréviations</b>	xii
<b>Introduction</b>	1
<b>1 Objectifs</b>	1
<b>2 Contexte</b>	1
<b>3 Classification SwissDRG 7.0, version de tarification (2018/2018)</b>	3
3.1 Notation des DRG	4
3.2 Détermination des niveaux de sévérité	5
<b>4 Regroupement d'épisodes de traitement par DRG</b>	6
4.1 Variables nécessaires au regroupement	6
4.2 Examen des caractéristiques démographiques et cliniques	6
4.3 Classement dans un MDC	6
4.4 Traitement pré-MDC	7
4.5 Partitionnement des MDC	7
4.6 Classement dans les DRG de base	8
4.7 Détermination des CCL et PCCL	8
4.8 Classement dans un DRG	8
4.9 Diverses fonctions affectant le regroupement des cas	9
4.10 DRG d'erreur et autres DRG	9
<b>5 Indications sur l'utilisation de ce manuel de définition</b>	10
5.1 Utilisation du manuel	10
5.2 Symboles et conventions	14
<b>6 Particularités de la version 7.0 de SwissDRG, version de tarification (2018/2018)</b>	16
6.1 Validité des classifications de diagnostics et d'intervention	16

# 1 Volume 1 (DRG A01A-F98B) *suite*

6.2	Marquage de la latéralité	16
6.3	Interventions de type OR et NonOR	16
<b>Prä-MDC</b>	(DRGs A01A-B61C)	43
<b>MDC 01</b>	Maladies et troubles du système nerveux (DRGs B01A-B90B)	143
<b>MDC 02</b>	Maladies et troubles de l'oeil (DRGs C01Z-C64Z)	323
<b>MDC 03</b>	Maladies et troubles de l'oreille, du nez, de la bouche et de la gorge (DRGs D01A-D67Z)	355
<b>MDC 04</b>	Maladies et troubles des organes respiratoires (DRGs E01A-E90C)	459
<b>MDC 05</b>	Maladies et troubles de l'appareil circulatoire (DRGs F01A-F98B)	521

# 2 Volume 2 (DRGs G02A-I98Z)

<b>MDC 06</b>	Maladies et troubles des organes digestifs (DRGs G02A-G72D)	1
<b>MDC 07</b>	Maladies et troubles du système hépatobiliaire et du pancréas (DRGs H01A-H64B)	121
<b>MDC 08</b>	Maladies et troubles de l'appareil musculosquelettique et du tissu conjonctif (DRGs I02A-I98Z)	183

# 3 Volume 3 (DRGs J01A-P67D)

<b>MDC 09</b>	Maladies et troubles de la peau, du tissu sous-cutané et de la glande mammaire (DRGs J01A-J68B)	1
<b>MDC 10</b>	Maladies endocriniennes, nutritionnelles et métaboliques (DRGs K03Z-K64D)	121
<b>MDC 11</b>	Maladies et troubles des organes urinaires (DRGs L02Z-L72Z)	165

# 3

## Volume 3 (DRGs J01A-P67D) *suite*

<b>MDC 12</b>	Maladies et troubles des organes génitaux masculins (DRGs M01A-M64Z)	247
<b>MDC 13</b>	Maladies et troubles des organes génitaux féminins (DRGs N01A-N62B)	279
<b>MDC 14</b>	Grossesse, naissance et suites de couches (DRGs O01A-O65D)	323
<b>MDC 15</b>	Nouveau-nés (DRGs P02A-P67D)	371
	Problème grave chez le nouveau-né	579
	Plusieurs problèmes graves chez le nouveau-né	613

# 4

## Volume 4 (DRGs Q01Z-Z66Z)

<b>MDC 16</b>	Affections du sang, des organes hématopoïétiques et du système immunitaire (DRGs Q01Z-Q61E)	1
<b>MDC 17</b>	Néoformations hématologiques et solides (DRGs R01A-R65C)	15
<b>MDC 18A</b>	VIH (DRGs S01Z-S65Z)	41
<b>MDC 18B</b>	Maladies infectieuses et parasitaires (DRGs T01A-T64C)	61
<b>MDC 19</b>	Maladies et troubles psychiques (DRGs U01A-U66C)	81
<b>MDC 20</b>	Usage d'alcool et de drogues et troubles psychiques induits par l'alcool et les drogues (DRGs V60A-V64Z)	95
<b>MDC 21A</b>	Traumatisme multiple (DRGs W01A-W61C)	105
<b>MDC 21B</b>	Blessures, empoisonnements et effets toxiques dus aux drogues et médicaments (DRGs X01A-X64B)	181
<b>MDC 22</b>	Brûlures (DRGs Y01Z-Y63Z)	309
<b>MDC 23</b>	Facteurs influant sur l'état de santé et autre mise à contribution de la santé publique (DRGs Z01Z-Z66Z)	345
<b>fonctions globales</b>		361
	Procédure OR sans rapport	361

# 4 Volume 4 (DRGs Q01Z-Z66Z) *suite*

Poids à l'admission	387
Procédures opératoires particulières	393
Procédures opératoires complexes	471
Procédures de complications	499
Dialyse	511
Traumatisme multiple	517
Interventions sur plusieurs localisations	535
Traitement complexe de soins intensifs > 980 / 1104 points	581
Traitement complexe de réhabilitation précoce gériatrique	587
Réhabilitation précoce	593
Traitement complexe de soins intensifs > 392 / 552 points	599
Procédures opératoires complexes en plusieurs temps	605
Procédures opératoires particulières en quatre temps	631
Procédures de complication pré-MDC	709
Intervention multiviscérale pour maladies et troubles des organes digestifs	727
Traitement sous vide complexe	735
Traitement sous vide hautement complexe	801

# 5 Volume 5 annexes

<b>Annexe A</b> Index codes diagnostics / MDC / DRG	1
<b>Annexe B</b> Index codes d'interventions / MDC / DRG	148
<b>Tableaux des interventions globales</b>	558
<b>Aperçu des fonctions</b>	559
<b>Intervention sur plusieurs localisations</b>	562
<b>Annexe C</b> CC, exclusions de CC, CCL et calcul de PCCL	563
<b>Annexe D</b> Plausibilité	615
<b>Glossaire</b>	684
<b>Index des sources</b>	686





# **MDC 09**

Maladies et troubles de la  
peau, du tissu sous-cutané et  
de la glande mammaire



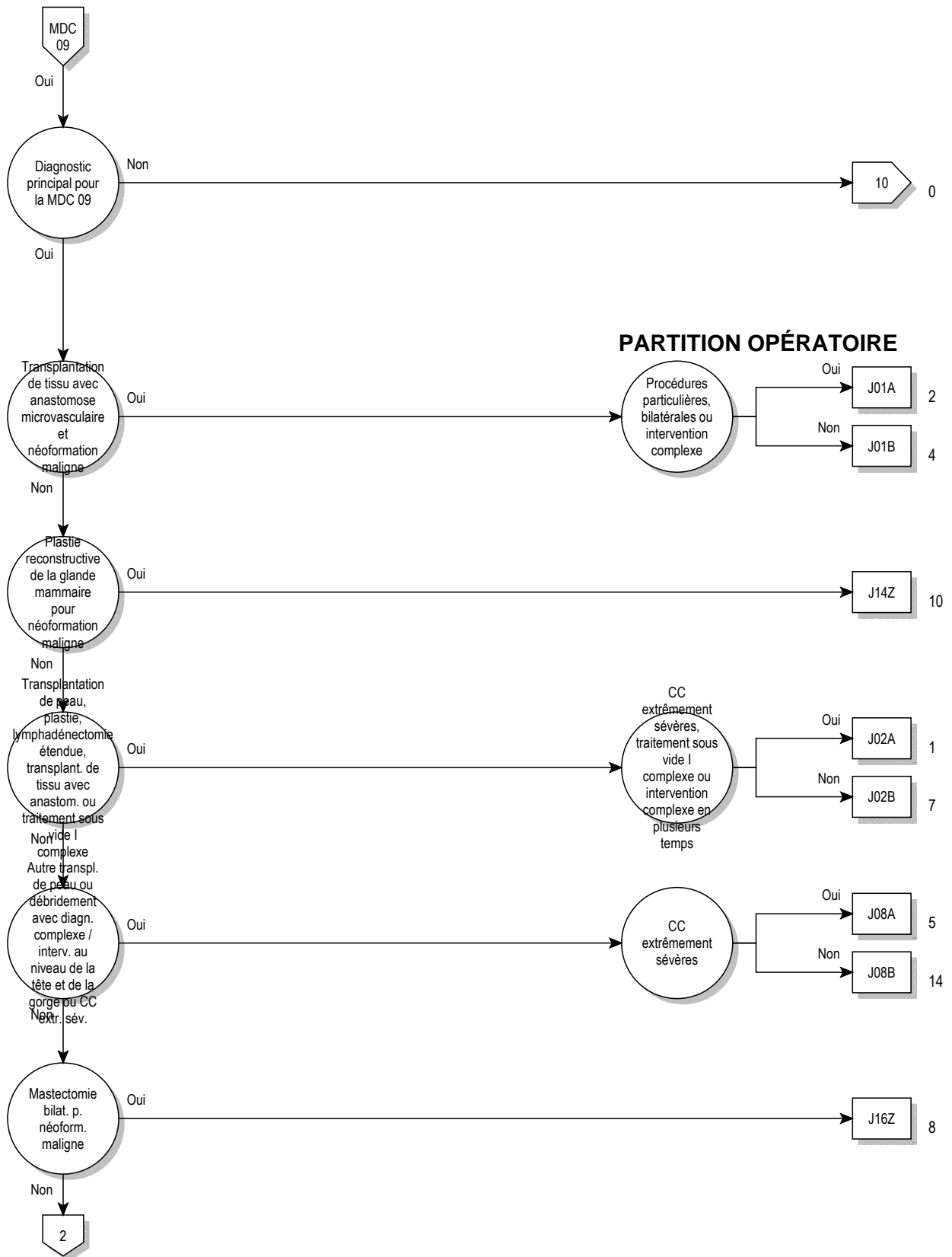

09

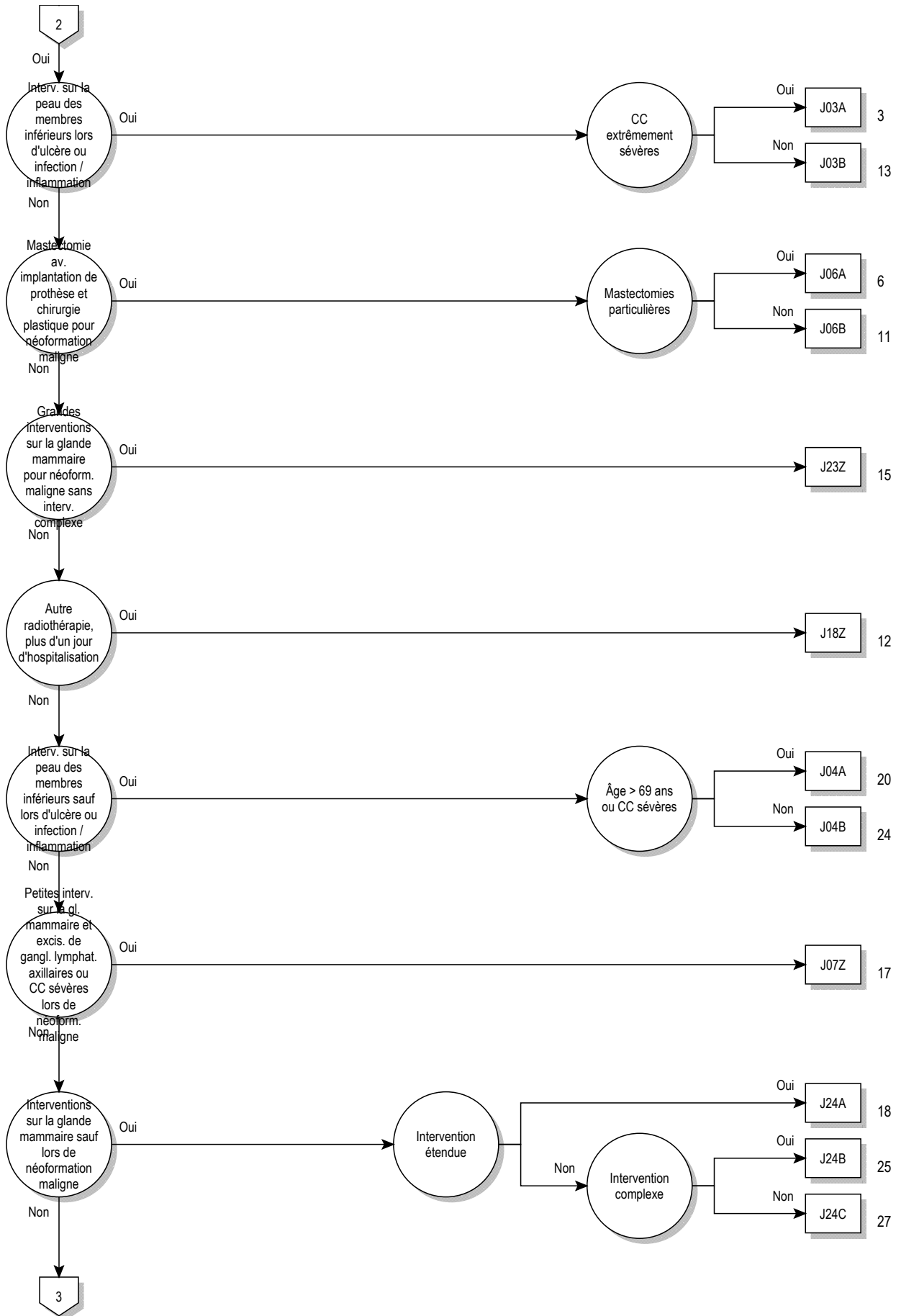

09

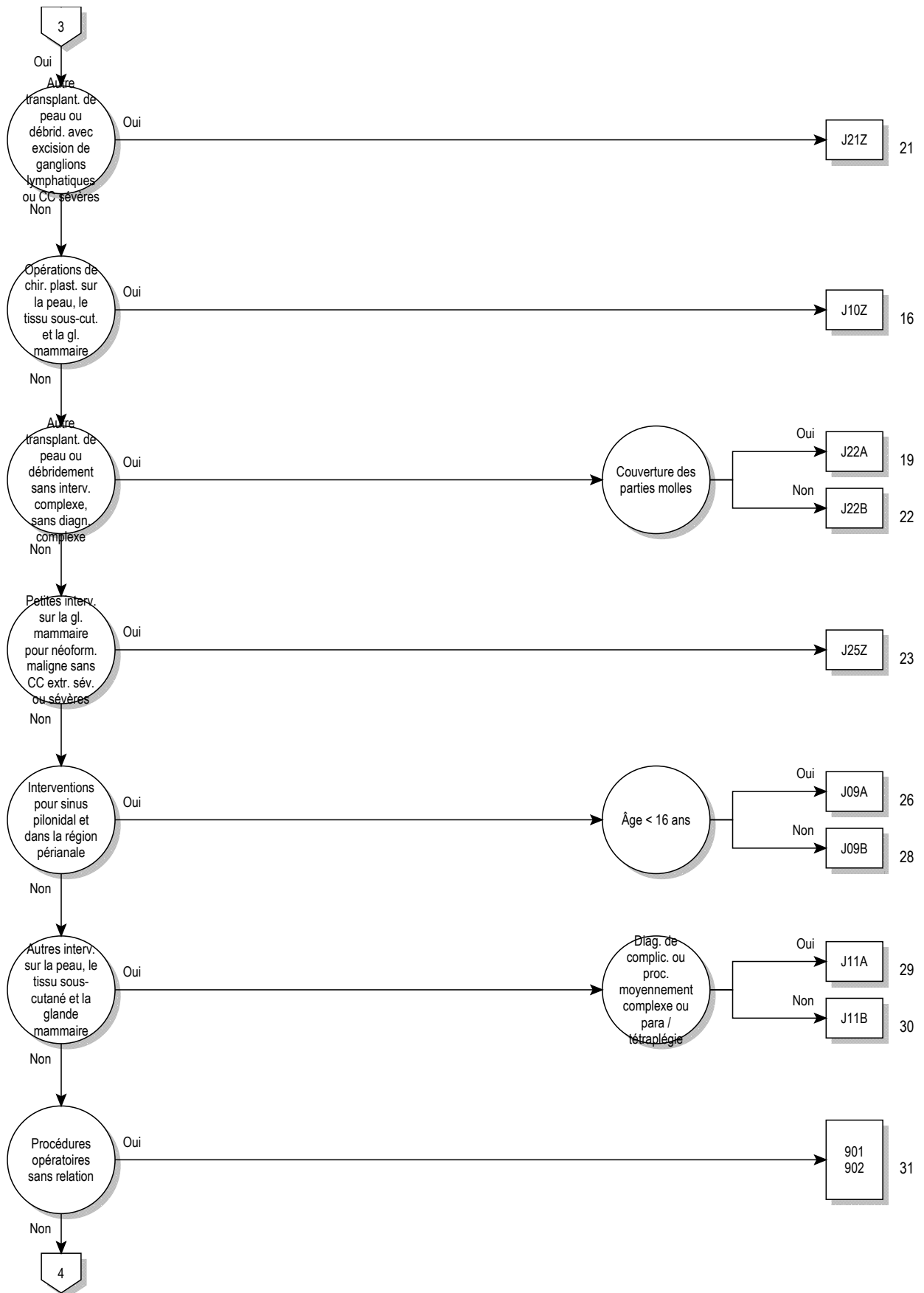

09

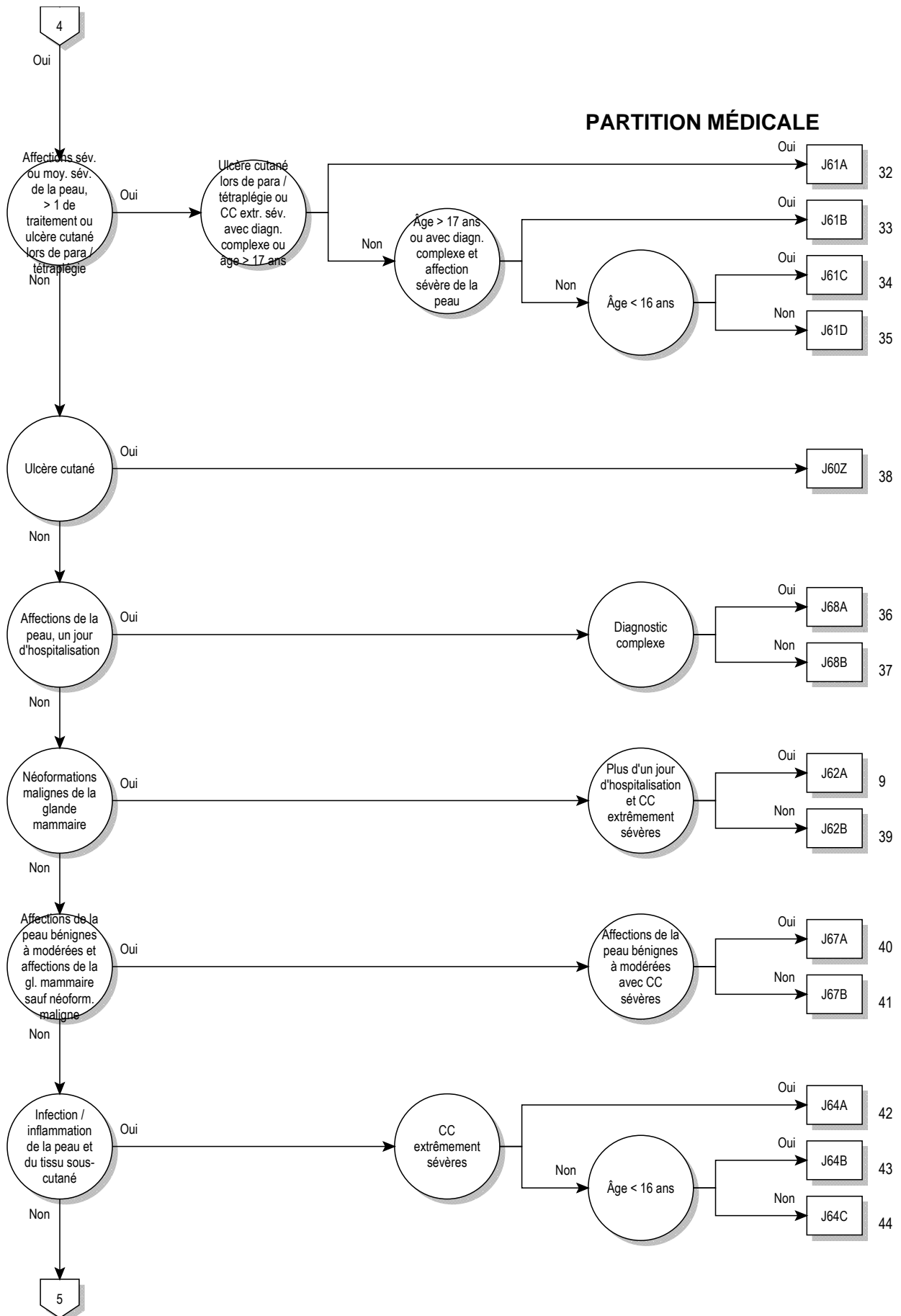

09

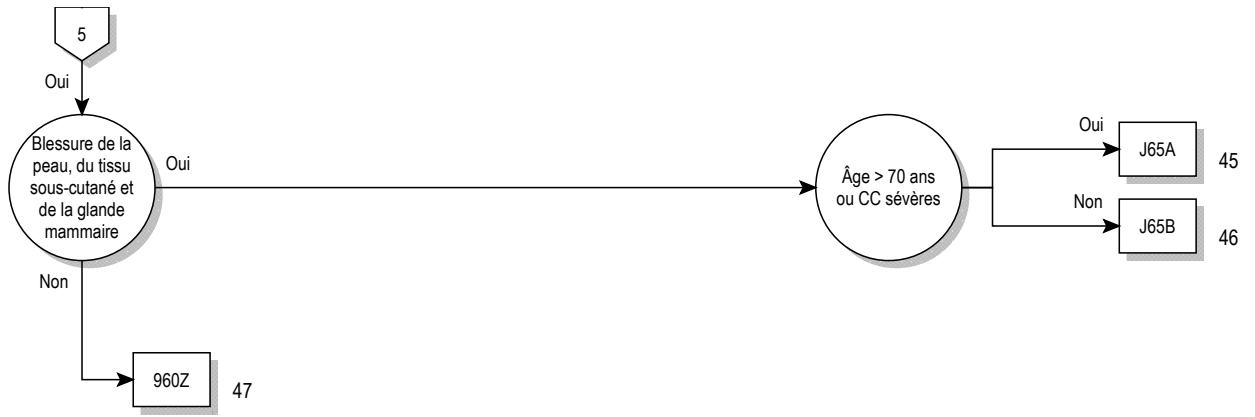





**logique décisionnelle MDC 09**

Diagnostic principal dans le tableau MDC09-0

**diagnostic principal pour MDC 09 (MDC09-0)**

A06.7	Amibiase cutanée	C43.4	Mélanome malin du cuir chevelu et du cou
A18.4	Tuberculose de la peau et du tissu cellulaire sous-cutané	C43.5	Mélanome malin du tronc
A22.0	Charbon cutané	C43.6	Mélanome malin du membre supérieur, y compris l'épaule
A31.1	Infection cutanée à Mycobacterium	C43.7	Mélanome malin du membre inférieur, y compris la hanche
A36.3	Diptérie cutanée	C43.8	Lésion à localisations contiguës d'un mélanome malin de la peau
A42.2	Actinomycose cervico-faciale	C43.9	Mélanome malin de la peau, sans précision
A43.1	Nocardiose cutanée	C44.0	Tumeur maligne: Face cutanée de la lèvre
A46	Erysipèle	C44.2	Tumeur maligne: Peau de l'oreille et du conduit auditif externe
A51.3	Syphilis secondaire de la peau et des muqueuses	C44.3	Tumeur maligne: Peau de la face, parties autres et non précisées
A63.0	Condylomes ano-génitaux (vénériens)	C44.4	Tumeur maligne: Peau du cuir chevelu et du cou
A66.0	Lésions initiales du pian	C44.5	Tumeur maligne: Peau du tronc
A66.1	Papillomes multiples et pian plantaire humide (pian-crabe)	C44.6	Tumeur maligne: Peau du membre supérieur, y compris l'épaule
A66.2	Autres lésions cutanées précoces du pian	C44.7	Tumeur maligne: Peau du membre inférieur, y compris la hanche
A66.3	Hyperkératose pianique	C44.8	Tumeur maligne: Lésion à localisations contiguës de la peau
A66.4	Gommes et ulcères pianiques	C44.9	Tumeur maligne de la peau, sans précision
A67.0	Lésions initiales de la pinta	C46.0	Sarcome de Kaposi de la peau
A67.1	Lésions intermédiaires de la pinta	C46.1	Sarcome de Kaposi des tissus mous
A67.3	Lésions mixtes de la pinta	C46.7	Sarcome de Kaposi d'autres sièges
B00.0	Eczéma herpétique	C46.8	Sarcome de Kaposi d'organes multiples
B00.9	Infection due au virus de l'herpès, sans précision	C46.9	Sarcome de Kaposi, sans précision
B02.9	Zona sans complication	C50.0	Tumeur maligne: Mamelon et aréole
B07	Verrues d'origine virale	C50.1	Tumeur maligne: Partie centrale du sein
B08.1	Molluscum contagiosum	C50.2	Tumeur maligne: Quadrant supéro-interne du sein
B35.0	Teigne de la barbe et du cuir chevelu	C50.3	Tumeur maligne: Quadrant inféro-interne du sein
B35.1	Teigne de l'ongle	C50.4	Tumeur maligne: Quadrant supéro-externe du sein
B35.2	Teigne de la main	C50.5	Tumeur maligne: Quadrant inféro-externe du sein
B35.3	Teigne du pied	C50.6	Tumeur maligne: Prolongement axillaire du sein
B35.4	Teigne de la peau glabre	C50.8	Tumeur maligne: Lésion à localisations contiguës du sein
B35.5	Teigne imbriquée	C50.9	Tumeur maligne: Sein, sans précision
B35.6	Teigne inguinale [teigne crurale]	C79.2	Tumeur maligne secondaire de la peau
B35.8	Autres dermatophytoses	C79.81	Tumeur maligne secondaire du sein
B35.9	Dermatophytose, sans précision	D03.0	Mélanome in situ de la lèvre
B36.0	Pityriasis versicolor	D03.2	Mélanome in situ de l'oreille et du conduit auditif externe
B36.1	Tinea nigra	D03.3	Mélanome in situ de parties de la face, autres et non précisées
B36.2	Piedra blanche [Piedra alba]	D03.4	Mélanome in situ du cuir chevelu et du cou
B36.3	Piedra noire [Piedra nigra]	D03.5	Mélanome in situ du tronc
B36.8	Autres mycoses superficielles précisées	D03.6	Mélanome in situ du membre supérieur, y compris l'épaule
B36.9	Mycose superficielle, sans précision	D03.7	Mélanome in situ du membre inférieur, y compris la hanche
B37.2	Candidose de la peau et des ongles	D03.8	Mélanome in situ d'autres sièges
B38.3	Coccidioïdomycose cutanée	D03.9	Mélanome in situ, sans précision
B55.1	Leishmaniose cutanée	D04.0	Carcinoma in situ: Peau de la lèvre
B55.2	Leishmaniose cutanéomuqueuse	D04.2	Carcinoma in situ: Peau de l'oreille et du conduit auditif externe
B65.3	Dermite cercarienne	D04.3	Carcinoma in situ: Peau des parties de la face, autres et non précisées
B85.0	Pédiculose due à Pediculus humanus capitis	D04.4	Carcinoma in situ: Peau du cuir chevelu et du cou
B85.1	Pédiculose due à Pediculus humanus corporis	D04.5	Carcinoma in situ: Peau du tronc
B85.2	Pédiculose, sans précision	D04.6	Carcinoma in situ: Peau du membre supérieur, y compris l'épaule
B85.3	Phthiriose [Infestation par poux du pubis]	D04.7	Carcinoma in situ: Peau du membre inférieur, y compris la hanche
B85.4	Infestation mixte, pédiculose et phthiriose	D04.8	Carcinoma in situ: Peau d'autres sièges
B86	Gale	D04.9	Carcinoma in situ: Peau, sans précision
B87.0	Myiase cutanée	D05.0	Carcinome in situ lobulaire
B87.1	Myiase des plaies cutanées	D05.1	Carcinome in situ intracanalair
B87.2	Myiase oculaire	D05.7	Autres carcinomes in situ du sein
B87.3	Myiase rhinopharyngée	D05.9	Carcinome in situ du sein, sans précision
B87.4	Myiase auriculaire	D17.0	Tumeur lipomateuse bénigne de la peau et du tissu sous-cutané de la tête, de la face et du cou
B87.8	Myiase d'autres localisations	D17.1	Tumeur lipomateuse bénigne de la peau et du tissu sous-cutané du tronc
B87.9	Myiase, sans précision	D17.2	Tumeur lipomateuse bénigne de la peau et du tissu sous-cutané des membres
B88.0	Autres acariases		
B88.1	Tungose [infestation par puce-chique]		
B88.2	Autres infestations par arthropodes		
B88.3	Hirudiniase externe		
B88.9	Infestation, sans précision		
C43.0	Mélanome malin de la lèvre		
C43.2	Mélanome malin de l'oreille et du conduit auditif externe		
C43.3	Mélanome malin de la face, parties autres et non précisées		

D17.3	Tumeur lipomateuse bénigne de la peau et du tissu sous-cutané, de sièges autres et non précisés	L11.0	Kératose folliculaire acquise
D17.7	Tumeur lipomateuse bénigne d'autres sièges	L11.1	Dermatose acantholytique transitoire [Grover]
D17.9	Tumeur lipomateuse bénigne, sans précision	L11.8	Autres formes précisées d'acantholyse
D18.00	Hémangiome: Localisation non précisée	L11.9	Acantholyse, sans précision
D18.01	Hémangiome: Peau et hypoderme	L12.0	Pemphigoïde bulleux
D18.08	Hémangiome: Autres localisations	L12.1	Pemphigoïde cicatriciel
D22.0	Nævus à mélanocytes de la lèvre	L12.2	Maladie chronique bulleuse de l'enfance
D22.2	Nævus à mélanocytes de l'oreille et du conduit auditif externe	L12.3	Epidermolyse bulleuse acquise
D22.3	Nævus à mélanocytes des parties de la face, autres et non précisées	L12.8	Autres pemphigoïdes
D22.4	Nævus à mélanocytes du cuir chevelu et du cou	L12.9	Pemphigoïde, sans précision
D22.5	Nævus à mélanocytes du tronc	L13.0	Dermite herpétiforme
D22.6	Nævus à mélanocytes du membre supérieur, y compris l'épaule	L13.1	Pustulose sous-cornée [Maladie de Sneddon-Wilkinson]
D22.7	Nævus à mélanocytes du membre inférieur, y compris la hanche	L13.8	Autres dermatoses bulleuses précisées
D22.9	Nævus à mélanocytes, sans précision	L13.9	Dermatose bulleuse, sans précision
D23.0	Tumeur bénigne: Peau de la lèvre	L14	Dermatoses bulleuses au cours de maladies classées ailleurs
D23.2	Tumeur bénigne: Peau de l'oreille et du conduit auditif externe	L20.0	Prurigo de Besnier
D23.3	Tumeur bénigne: Peau des parties de la face, autres et non précisées	L20.8	Autres dermatites atopiques [endogène]
D23.4	Tumeur bénigne: Peau du cuir chevelu et du cou	L20.9	Dermite atopique (endogène), sans précision
D23.5	Tumeur bénigne: Peau du tronc	L21.0	Séborrhée de la tête
D23.6	Tumeur bénigne: Peau du membre supérieur, y compris l'épaule	L21.1	Dermite séborrhéique infantile
D23.7	Tumeur bénigne: Peau du membre inférieur, y compris la hanche	L21.8	Autres dermatites séborrhéiques
D23.9	Tumeur bénigne: Peau, sans précision	L21.9	Dermite séborrhéique, sans précision
D24	Tumeur bénigne du sein	L22	Dermite fessière du nourrisson
D48.5	Tumeurs à évolution imprévisible ou inconnue: Peau	L23.0	Dermite allergique de contact due aux métaux
D48.6	Tumeurs à évolution imprévisible ou inconnue: Sein	L23.1	Dermite allergique de contact due aux adhésifs
H02.6	Xanthélasma de la paupière	L23.2	Dermite allergique de contact due aux cosmétiques
I78.1	Nævus, non néoplasique	L23.3	Dermite allergique de contact due à des médicaments en contact avec la peau
I89.0	Lymphœdème, non classé ailleurs	L23.4	Dermite allergique de contact due aux teintures
I89.1	Lymphangite	L23.5	Dermite allergique de contact due à d'autres produits chimiques
I97.2	Lymphœdème après mastectomie	L23.6	Dermite allergique de contact due à des aliments en contact avec la peau
L00.0	Syndrome staphylococcique de peau échaudée [Syndrome SSS]: Atteinte de moins de 30% de la surface corporelle	L23.7	Dermite allergique de contact due aux végétaux, sauf aliments
L00.1	Syndrome staphylococcique de peau échaudée [Syndrome SSS]: Atteinte de 30% de la surface corporelle et plus	L23.8	Dermite allergique de contact due à d'autres agents
L01.0	Impétigo [tout micro-organisme] [toute localisation]	L23.9	Dermite allergique de contact, cause non précisée
L01.1	Impétiginisation d'autres dermatoses	L24.0	Dermite irritante de contact due aux détergents
L02.0	Abcès cutané, furoncle et anthrax de la face	L24.1	Dermite irritante de contact due aux huiles et aux graisses
L02.1	Abcès cutané, furoncle et anthrax du cou	L24.2	Dermite irritante de contact due aux solvants
L02.2	Abcès cutané, furoncle et anthrax du tronc	L24.3	Dermite irritante de contact due aux cosmétiques
L02.3	Abcès cutané, furoncle et anthrax de la fesse	L24.4	Dermite irritante de contact due à des médicaments en contact avec la peau
L02.4	Abcès cutané, furoncle et anthrax d'un membre	L24.5	Dermite irritante de contact due à d'autres produits chimiques
L02.8	Abcès cutané, furoncle et anthrax d'autres localisations	L24.6	Dermite irritante de contact due à des aliments en contact avec la peau
L02.9	Abcès cutané, furoncle et anthrax, sans précision	L24.7	Dermite irritante de contact due aux végétaux, sauf aliments
L03.01	Phlegmon de doigts	L24.8	Dermite irritante de contact due à d'autres agents
L03.02	Phlegmon d'orteils	L24.9	Dermite irritante de contact, cause non précisée
L03.10	Phlegmon de membre(s) supérieure(s)	L25.0	Dermite de contact, sans précision, due aux cosmétiques
L03.11	Phlegmon de membre(s) inférieure(s)	L25.1	Dermite de contact, sans précision, due à des médicaments en contact avec la peau
L03.2	Phlegmon de la face	L25.2	Dermite de contact, sans précision, due aux teintures
L03.3	Phlegmon du tronc	L25.3	Dermite de contact, sans précision, due à d'autres produits chimiques
L03.8	Phlegmon d'autres localisations	L25.4	Dermite de contact, sans précision, due à des aliments en contact avec la peau
L03.9	Phlegmon, sans précision	L25.5	Dermite de contact, sans précision, due aux végétaux, sauf aliments
L05.0	Sinus pilonidal avec abcès	L25.8	Dermite de contact, sans précision, due à d'autres agents
L05.9	Sinus pilonidal sans abcès	L25.9	Dermite de contact, sans précision, de cause non précisée
L08.0	Pyodermite	L26	Dermite exfoliatrice
L08.1	Erythrasma	L27.0	Eruption généralisée due à des médicaments
L08.8	Autres infections localisées précisées de la peau et du tissu cellulaire sous-cutané	L27.1	Eruption localisée due à des médicaments
L08.9	Infection localisée de la peau et du tissu cellulaire sous-cutané, sans précision	L27.2	Dermite due à l'ingestion d'aliments
L10.0	Pemphigus vulgaire	L27.8	Dermite due à d'autres substances prises par voie interne
L10.1	Pemphigus végétant	L27.9	Dermite due à une substance non précisée prise par voie interne
L10.2	Pemphigus foliacé	L28.0	Lichen simplex chronique [Vidal]
L10.3	Pemphigus brésilien [fogo selvagem]	L28.1	Prurigo nodulaire de Hyde
L10.4	Pemphigus érythémateux	L28.2	Autres formes de prurigo
L10.5	Pemphigus médicamenteux	L29.0	Prurit anal
L10.8	Autres formes de pemphigus	L29.8	Autres prurits
L10.9	Pemphigus, sans précision		

L29.9	Prurit, sans précision	L55.8	Autres coups de soleil
L30.0	Dermite nummulaire	L55.9	Coup de soleil, sans précision
L30.1	Dyshidrose [pompholyx]	L56.0	Réaction phototoxique à un médicament
L30.2	Autosensibilisation cutanée	L56.1	Réaction photoallergique à un médicament
L30.3	Dermite eczématoïde	L56.2	Dermite de photocontact [dermite de breloque]
L30.4	Intertrigo érythémateux	L56.3	Urticaire solaire
L30.5	Pityriasis alba	L56.4	Lucite polymorphe
L30.8	Autres dermatites précisées	L56.8	Autres modifications aiguës précisées de la peau dues aux rayons ultraviolets
L30.9	Dermite, sans précision	L56.9	Modification aiguë de la peau due aux rayons ultraviolets, sans précision
L40.0	Psoriasis vulgaris	L57.0	Kératose actinique
L40.1	Psoriasis pustuleuse généralisé	L57.1	Actinoréticulose
L40.2	Acrodermatite continue de Hallopeau	L57.2	Cutis rhomboidalis
L40.3	Pustulose palmaire et plantaire	L57.3	Poikilodermie de Civatte
L40.4	Psoriasis en goutte	L57.4	Cutis laxa senilis
L40.8	Autres psoriasis	L57.5	Granulome actinique
L40.9	Psoriasis, sans précision	L57.8	Autres modifications de la peau dues à une exposition chronique aux rayonnements non ionisants
L41.0	Pityriasis lichénoïde et varioliforme aigu [Maladie de Mucha-Habermann]	L57.9	Modification de la peau due à une exposition chronique aux rayonnements non ionisants, sans précision
L41.1	Pityriasis lichénoïde chronique	L58.0	Radiodermite aiguë
L41.3	Parapsoriasis à petites plaques	L58.1	Radiodermite chronique
L41.4	Parapsoriasis à grandes plaques	L58.9	Radiodermite, sans précision
L41.5	Parapsoriasis rétifforme	L59.0	Erythème dû au feu [dermite due au feu]
L41.8	Autres parapsoriasis	L59.8	Autres affections précisées de la peau et du tissu cellulaire sous-cutané liées à une irradiation
L41.9	Parapsoriasis, sans précision	L59.9	Affection de la peau et du tissu cellulaire sous-cutané liée à une irradiation, sans précision
L42	Pityriasis rosé de Gibert	L60.0	Ongle incarné
L43.0	Lichen plan hypertrophique	L60.1	Onycholyse
L43.1	Lichen plan bulleux	L60.2	Onychogrypose [Onychogryphose]
L43.2	Réaction lichénoïde médicamenteuse	L60.3	Dystrophie des ongles
L43.3	Lichen plan subaigu (actif)	L60.4	Lignes de Beau
L43.8	Autres lichens plans	L60.5	Syndrome des ongles jaunes
L43.9	Lichen plan, sans précision	L60.8	Autres maladies des ongles
L44.0	Pityriasis rubra pilaire	L60.9	Maladie des ongles, sans précision
L44.1	Lichen nitidus	L62.0	Pachydermopériostose avec ongle hippocratique [M89.4-]
L44.2	Lichen strié	L62.8	Maladies des ongles au cours d'autres maladies classées ailleurs
L44.3	Lichen ruber moniliforme	L63.0	Alopécie totale
L44.4	Acrodermatite érythématopapuleuse infantile [Giannotti-Crosti]	L63.1	Pelade généralisée
L44.8	Autres lésions papulo-squameuses précisées	L63.2	Ophiase
L44.9	Lésion papulo-squameuse, sans précision	L63.8	Autres formes de pelade
L45	Lésions papulo-squameuses au cours de maladies classées ailleurs	L63.9	Pelade, sans précision
L50.0	Urticaire allergique	L64.0	Alopécie androgénique médicamenteuse
L50.1	Urticaire idiopathique	L64.8	Autres formes d'alopécie androgénique
L50.2	Urticaire provoquée par le froid et la chaleur	L64.9	Alopécie androgénique, sans précision
L50.3	Dermographisme	L65.0	Télogène
L50.4	Urticaire provoquée par vibration	L65.1	Anagène
L50.5	Urticaire cholinergique	L65.2	Alopécie mucineuse de Pinkus
L50.6	Urticaire de contact	L65.8	Autres formes non cicatricielles précisées de raréfaction du système pileux
L50.8	Autres formes d'urticaire	L65.9	Raréfaction du système pileux non cicatricielle, sans précision
L50.9	Urticaire, sans précision	L66.0	Pseudo-pelade [de Brocq]
L51.0	Erythème polymorphe non bulleux	L66.1	Lichen plano-pilaire
L51.1	Erythème polymorphe bulleux	L66.2	Folliculite décalvante
L51.20	Epidermolyse nécrosante suraiguë [Lyell]: Atteinte de moins de 30% de la surface corporelle SAI	L66.3	Folliculite et périfolliculite capitis abscedens et suffodiens [Hoffmann]
L51.21	Epidermolyse nécrosante suraiguë [Lyell]: Atteinte de 30% et plus de la surface corporelle	L66.4	Atrophoderma vermiciforme
L51.8	Autres formes d'érythème polymorphe	L66.8	Autres formes d'alopécie cicatricielle
L51.9	Erythème polymorphe, sans précision	L66.9	Alopécie cicatricielle, sans précision
L52	Erythème nouveau	L67.0	Trichorrhexie noueuse
L53.0	Erythème toxique	L67.1	Anomalies de la couleur des cheveux
L53.1	Erythème annulaire centrifuge	L67.8	Autres anomalies de la pigmentation et de la gaine capillaires
L53.2	Erythème marginé discoïde de Besnier	L67.9	Anomalie de la pigmentation et de la gaine capillaires, sans précision
L53.3	Autres formes d'érythème figuré chronique	L68.0	Hirsutisme
L53.8	Autres formes précisées d'érythème	L68.1	Hypertrichose lanugineuse acquise
L53.9	Erythème, sans précision	L68.2	Hypertrichose localisée
L54.0	Erythème marginé discoïde de Besnier au cours d'un rhumatisme articulaire aigu {100}	L68.3	Polytrichie
L54.8	Erythème au cours d'autres maladies classées ailleurs		
L55.0	Coup de soleil du premier degré		
L55.1	Coup de soleil du deuxième degré		
L55.2	Coup de soleil du troisième degré		

L68.8	Autres formes d'hypertrichose	L89.04	Ulcère de décubitus de 1er degré: Sacrum
L68.9	Hypertrichose, sans précision	L89.05	Ulcère de décubitus de 1er degré: Ischion
L70.0	Acné vulgaire	L89.06	Ulcère de décubitus de 1er degré: Trochanter
L70.1	Acné conglobata	L89.07	Ulcère de décubitus de 1er degré: Talon
L70.2	Acné varioliforme	L89.08	Ulcère de décubitus de 1er degré: Autre localisation de l'extrémité inférieure
L70.3	Acné tropicale	L89.09	Ulcère de décubitus de 1er degré: Autre localisation et localisation non précisée
L70.4	Acné infantile	L89.10	Ulcère de décubitus de 2e degré: Tête
L70.5	Acné excoriée	L89.11	Ulcère de décubitus de 2e degré: Extrémité supérieure
L70.8	Autres formes d'acné	L89.12	Ulcère de décubitus de 2e degré: Apophyse épineuse
L70.9	Acné, sans précision	L89.13	Ulcère de décubitus de 2e degré: Crête iliaque
L71.0	Dermite périorale	L89.14	Ulcère de décubitus de 2e degré: Sacrum
L71.1	Rhinophyma	L89.15	Ulcère de décubitus de 2e degré: Ischion
L71.8	Autres formes d'acné rosacée	L89.16	Ulcère de décubitus de 2e degré: Trochanter
L71.9	Acné rosacée, sans précision	L89.17	Ulcère de décubitus de 2e degré: Talon
L72.0	Kyste épidermique	L89.18	Ulcère de décubitus de 2e degré: Autre localisation de l'extrémité inférieure
L72.1	Kyste sébacé	L89.19	Ulcère de décubitus de 2e degré: Autre localisation et localisation non précisée
L72.2	Stéatocystose multiple	L89.20	Ulcère de décubitus de 3e degré: Tête
L72.8	Autres formes de kyste folliculaire de la peau et du tissu cellulaire sous-cutané	L89.21	Ulcère de décubitus de 3e degré: Extrémité supérieure
L72.9	Kyste folliculaire de la peau et du tissu cellulaire sous-cutané, sans précision	L89.22	Ulcère de décubitus de 3e degré: Apophyse épineuse
L73.0	Acné chéloïde [Folliculite sclerotisans nucae]	L89.23	Ulcère de décubitus de 3e degré: Crête iliaque
L73.1	Pseudofolliculite de la barbe	L89.24	Ulcère de décubitus de 3e degré: Sacrum
L73.2	Hidrosadénite suppurée	L89.25	Ulcère de décubitus de 3e degré: Ischion
L73.8	Autres formes précisées d'affections folliculaires	L89.26	Ulcère de décubitus de 3e degré: Trochanter
L73.9	Affection folliculaire, sans précision	L89.27	Ulcère de décubitus de 3e degré: Talon
L74.0	Miliaire rouge	L89.28	Ulcère de décubitus de 3e degré: Autre localisation de l'extrémité inférieure
L74.1	Miliaire cristalline	L89.29	Ulcère de décubitus de 3e degré: Autre localisation et localisation non précisée
L74.2	Miliaire profonde	L89.30	Ulcère de décubitus de 4e degré: Tête
L74.3	Miliaire, sans précision	L89.31	Ulcère de décubitus de 4e degré: Extrémité supérieure
L74.4	Anhidrose	L89.32	Ulcère de décubitus de 4e degré: Apophyse épineuse
L74.8	Autres affections des glandes sudoripares exocrines	L89.33	Ulcère de décubitus de 4e degré: Crête iliaque
L74.9	Affection des glandes sudoripares exocrines, sans précision	L89.34	Ulcère de décubitus de 4e degré: Sacrum
L75.0	Bromhidrose	L89.35	Ulcère de décubitus de 4e degré: Ischion
L75.1	Chromhidrose	L89.36	Ulcère de décubitus de 4e degré: Trochanter
L75.2	Miliaire apocrine	L89.37	Ulcère de décubitus de 4e degré: Talon
L75.8	Autres affections des glandes sudoripares apocrines	L89.38	Ulcère de décubitus de 4e degré: Autre localisation de l'extrémité inférieure
L75.9	Affection des glandes sudoripares apocrines, sans précision	L89.39	Ulcère de décubitus de 4e degré: Autre localisation et localisation non précisée
L80	Vitiligo	L89.90	Décubitus, degré non précisé: Tête
L81.0	Hyperpigmentation post-inflammatoire	L89.91	Décubitus, degré non précisé: Extrémité supérieure
L81.1	Chloasma [Mélasme]	L89.92	Décubitus, degré non précisé: Apophyse épineuse
L81.2	Taches de rousseur	L89.93	Décubitus, degré non précisé: Crête iliaque
L81.3	Taches café au lait	L89.94	Décubitus, degré non précisé: Sacrum
L81.4	Autres hyperpigmentations par la mélanine	L89.95	Décubitus, degré non précisé: Ischion
L81.5	Leucodermie, non classée ailleurs	L89.96	Décubitus, degré non précisé: Trochanter
L81.6	Autres anomalies liées à une diminution de la formation de mélanine	L89.97	Décubitus, degré non précisé: Talon
L81.7	Dermatose purpurique pigmentée	L89.98	Décubitus, degré non précisé: Autre localisation de l'extrémité inférieure
L81.8	Autres anomalies précisées de la pigmentation	L89.99	Décubitus, degré non précisé: Autre localisation et localisation non précisée
L81.9	Anomalie de la pigmentation, sans précision	L90.0	Lichen scléreux et atrophique
L82	Kératose séborrhéique	L90.1	Anétodermie de Schweningen-Buzzi
L83	Acanthosis nigricans	L90.2	Anétodermie de Jadassohn-Pellizzari
L84	Cors et callosités	L90.3	Atrophodermie de Pasini et Pierini
L85.0	Ichtyose acquise	L90.4	Acrodermatite chronique atrophiante
L85.1	Kératose [kératodermie] palmaire et plantaire acquise	L90.5	Cicatrices et fibrose cutanées
L85.2	Kératose ponctuelle (palmaire et plantaire)	L90.6	Stries atrophiques
L85.3	Xérosis cutané	L90.8	Autres affections atrophiques de la peau
L85.8	Autres formes précisées d'épaississement de l'épiderme	L90.9	Affection atrophique de la peau, sans précision
L85.9	Epaississement de l'épiderme, sans précision	L91.0	Cicatrice hypertrophique
L86	Kératodermie au cours de maladies classées ailleurs	L91.8	Autres affections hypertrophiques de la peau
L87.0	Kératose folliculaire et parafolliculaire pénétrant dans la peau [Kyrle]	L91.9	Affection hypertrophique de la peau, sans précision
L87.2	Elastome perforant serpiginéux	L92.0	Granulome annulaire
L87.8	Autres anomalies de l'élimination transépidermique	L92.1	Nécrobiose lipoïdique, non classée ailleurs
L87.9	Anomalie de l'élimination transépidermique, sans précision	L92.2	Granulome éosinophile facial
L88	Pyodermite gangréneuse		
L89.00	Ulcère de décubitus de 1er degré: Tête		
L89.01	Ulcère de décubitus de 1er degré: Extrémité supérieure		
L89.02	Ulcère de décubitus de 1er degré: Apophyse épineuse		
L89.03	Ulcère de décubitus de 1er degré: Crête iliaque		

L92.3	Granulome cutané et sous-cutané dû à la présence d'un corps étranger	N60.9	Dysplasie mammaire bénigne, sans précision
L92.8	Autres lésions granulomateuses de la peau et du tissu cellulaire sous-cutané	N61	Affections inflammatoires du sein
L92.9	Lésion granulomateuse de la peau et du tissu cellulaire sous-cutané, sans précision	N62	Hypertrophie mammaire
L93.0	Lupus érythémateux chronique discoïde	N63	Tuméfaction mammaire, sans précision
L93.1	Lupus érythémateux cutané subaigu	N64.0	Fissure et fistule du mamelon
L93.2	Autres lupus érythémateux localisés	N64.1	Cytostéatonécrose du sein
L94.0	Sclérodémie localisée [morphée]	N64.2	Atrophie mammaire
L94.1	Sclérodémie linéaire	N64.3	Galactorrhée sans relation avec un accouchement
L94.2	Calcinose cutanée	N64.4	Mastodynie
L94.3	Sclérodactylie	N64.5	Autres signes et symptômes observés au niveau du sein
L94.5	Poikilodermie généralisée type Petges-Cléjat [atrophiante vasculaire]	N64.8	Autres affections précisées du sein
L94.8	Autres affections localisées précisées du tissu conjonctif	N64.9	Affection du sein, sans précision
L94.9	Affection localisée du tissu conjonctif, sans précision	N80.6	Endométriose sur cicatrice cutanée
L95.0	Vascularite livédoïde	P83.1	Erythème toxique du nouveau-né
L95.1	Erythema elevatum diutinum	P83.4	Engorgement du sein chez le nouveau-né
L95.8	Autres vascularites limitées à la peau	P83.6	Polype ombilical du nouveau-né
L95.9	Vascularite limitée à la peau, sans précision	P83.8	Autres affections précisées des téguments spécifiques du fœtus et du nouveau-né
L97	Ulcère du membre inférieur, non classé ailleurs	P83.9	Affection des téguments spécifiques du fœtus et du nouveau-né, sans précision
L98.0	Granulome pyogénique	Q18.3	Cou palmé
L98.1	Dermite factice	Q18.9	Malformation congénitale de la face et du cou, sans précision
L98.2	Dermatose neutrophile fébrile [Sweet]	Q80.0	Ichtyose vulgaire
L98.3	Phlegmon à éosinophiles [Wells]	Q80.1	Ichtyose liée au chromosome X
L98.4	Ulcérations chroniques de la peau, non classées ailleurs	Q80.2	Ichtyose lamellaire
L98.5	Mucinose cutanée	Q80.3	Erythrodermie ichtyosiforme bulleuse congénitale
L98.6	Autres lésions infiltrantes de la peau et du tissu cellulaire sous-cutané	Q80.4	Fœtus Arlequin
L98.7	Peau et tissu sous-cutané excédentaire et flasque	Q80.8	Autres ichtyoses congénitales
L98.8	Autres affections précisées de la peau et du tissu cellulaire sous-cutané	Q80.9	Ichtyose congénitale, sans précision
L98.9	Affection de la peau et du tissu cellulaire sous-cutané, sans précision	Q81.0	Epidermolyse bulleuse simple
L99.0	Amylose cutanée {E85.-}	Q81.1	Epidermolyse bulleuse létale
L99.11	Stade 1 de maladie aiguë de rejet cutané de greffe-contre-hôte	Q81.2	Epidermolyse bulleuse dystrophique
L99.12	Stade 2 de maladie aiguë de rejet cutané de greffe-contre-hôte	Q81.8	Autres épidermolyses bulleuses
L99.13	Stade 3 de maladie aiguë de rejet cutané de greffe-contre-hôte	Q81.9	Epidermolyse bulleuse, sans précision
L99.14	Stade 4 de maladie aiguë de rejet cutané de greffe-contre-hôte	Q82.0	Lymphœdème héréditaire
L99.21	Stade 1 de maladie chronique de rejet cutané de greffe-contre-hôte {T86.05}	Q82.1	Xeroderma pigmentosum
L99.22	Stade 2 de maladie chronique de rejet cutané de greffe-contre-hôte {T86.05}, {T86.06}	Q82.2	Mastocytose (congénitale)
L99.23	Stade 3 de maladie chronique de rejet cutané de greffe-contre-hôte {T86.07}	Q82.3	Incontinentia pigmenti
L99.8	Autres affections précisées de la peau et du tissu cellulaire sous-cutané au cours de maladies classées ailleurs	Q82.4	Dysplasie ectodermique (anhidrotique)
M35.6	Panniculite récidivante [Weber-Christian]	Q82.5	Nævus congénital non néoplasique
M54.00	Panniculite affectant le cou et le dos: Localisations multiples de la colonne vertébrale	Q82.8	Autres malformations congénitales précisées de la peau
M54.01	Panniculite affectant le cou et le dos: Région occipito-atloïdo-axoïdienne	Q82.9	Malformation congénitale de la peau, sans précision
M54.02	Panniculite affectant le cou et le dos: Région cervicale	Q83.0	Absence congénitale de sein avec absence de mamelon
M79.30	Panniculite, sans précision: Sièges multiples	Q83.1	Sein surnuméraire
M79.31	Panniculite, sans précision: Région scapulaire	Q83.2	Absence de mamelon (congénitale)
M79.32	Panniculite, sans précision: Bras humérus articulation du coude	Q83.3	Mamelon accessoire
M79.33	Panniculite, sans précision: Avant-bras cubitus articulation du poignet	Q83.80	Seins tubéreux
M79.34	Panniculite, sans précision: Main carpe	Q83.88	Autres malformations congénitales du sein
M79.35	Panniculite, sans précision: Région pelvienne	Q83.9	Malformation congénitale du sein, sans précision
M79.36	Panniculite, sans précision: Jambe	Q84.0	Alopécie congénitale
M79.37	Panniculite, sans précision: Cheville et métatarse	Q84.1	Anomalies congénitales de la morphologie des cheveux, non classées ailleurs
M79.38	Panniculite, sans précision: Autres	Q84.2	Autres anomalies congénitales des cheveux
M79.39	Panniculite, sans précision: Localisations non précisées	Q84.3	Anonychie
N60.0	Kyste solitaire du sein	Q84.4	Leuconychie congénitale
N60.1	Mastopathie kystique diffuse	Q84.5	Hypertrophie des ongles (congénitale)
N60.2	Adénofibrose du sein	Q84.6	Autres malformations congénitales des ongles
N60.3	Fibrosclérose du sein	Q84.8	Autres malformations congénitales précisées de la peau et des phanères
N60.4	Ectasie des canaux galactophores	Q84.9	Malformation congénitale de la peau et des phanères, sans précision
N60.8	Autres dysplasies mammaires bénignes	R21	Rash et autres éruptions cutanées non spécifiques
		R22.0	Tuméfaction et masses localisées de la peau et du tissu cellulaire sous-cutané, au niveau de la tête
		R22.1	Tuméfaction et masses localisées de la peau et du tissu cellulaire sous-cutané, au niveau du cou
		R22.2	Tuméfaction et masses localisées de la peau et du tissu cellulaire sous-cutané, au niveau du tronc
		R22.3	Tuméfaction et masses localisées de la peau et du tissu cellulaire sous-cutané, au niveau du membre supérieur

R22.4	Tuméfaction et masses localisées de la peau et du tissu cellulaire sous-cutané, au niveau du membre inférieur	S00.95	Blessure superficielle de la tête, partie non précisée: Contusion
R22.7	Tuméfaction et masses localisées de la peau et du tissu cellulaire sous-cutané, sièges multiples	S00.98	Blessure superficielle de la tête, partie non précisée: Autre
R22.9	Tuméfaction et masses localisées de la peau et du tissu cellulaire sous-cutané, sans précision	S10.12	Lésions traumatiques superficielles de la gorge, autres et sans précision: phlyctène (non due à la chaleur)
R23.4	Modifications du tissu cutané	S10.13	Lésions traumatiques superficielles de la gorge, autres et sans précision: Morsure ou piqûre d'insecte (non venimeuse)
R23.8	Modifications de la peau, autres et non précisées	S10.14	Lésions traumatiques superficielles de la gorge, autres et sans précision: Corps étranger superficiel (écharde)
R61.0	Hyperhidrose localisée	S10.7	Lésions traumatiques superficielles multiples du cou
R61.1	Hyperhidrose généralisée	S10.82	Lésion traumatique superficielle d'autres parties du cou: phlyctène (non due à la chaleur)
R61.9	Hyperhidrose, sans précision	S10.83	Lésion traumatique superficielle d'autres parties du cou: Morsure ou piqûre d'insecte (non venimeuse)
R92	Résultats anormaux d'imagerie diagnostique du sein	S10.84	Lésion traumatique superficielle d'autres parties du cou: Corps étranger superficiel (écharde)
S00.02	Lésion traumatique superficielle du cuir chevelu: Formation de vésicules (non thermiques)	S10.92	Lésion traumatique superficielle du cou, partie non précisée: phlyctène (non due à la chaleur)
S00.03	Lésion traumatique superficielle du cuir chevelu: Morsure ou piqûre d'insecte (non venimeuse)	S10.93	Lésion traumatique superficielle du cou, partie non précisée: Morsure ou piqûre d'insecte (non venimeuse)
S00.04	Lésion traumatique superficielle du cuir chevelu: Corps étranger superficiel (écharde)	S10.94	Lésion traumatique superficielle du cou, partie non précisée: Corps étranger superficiel (écharde)
S00.30	Blessure superficielle du nez: Type de lésion non précisée	S20.12	Lésions traumatiques superficielles du sein, autres et non précisées: phlyctène (non due à la chaleur)
S00.31	Blessure superficielle du nez: Abrasion	S20.13	Lésions traumatiques superficielles du sein, autres et non précisées: Morsure ou piqûre d'insecte (non venimeuse)
S00.32	Blessure superficielle du nez: Formation de vésicules (non thermiques)	S20.14	Lésions traumatiques superficielles du sein, autres et non précisées: Corps étranger superficiel (écharde)
S00.33	Blessure superficielle du nez: Morsure ou piqûre d'insecte (non venimeuse)	S20.32	Autres lésions traumatiques superficielles de la paroi thoracique antérieure: phlyctène (non due à la chaleur)
S00.34	Blessure superficielle du nez: Corps étranger superficiel (écharde)	S20.33	Autres lésions traumatiques superficielles de la paroi thoracique antérieure: Morsure ou piqûre d'insecte (non venimeuse)
S00.35	Blessure superficielle du nez: Contusion	S20.34	Autres lésions traumatiques superficielles de la paroi thoracique antérieure: Corps étranger superficiel (écharde)
S00.38	Blessure superficielle du nez: Autre	S20.42	Autres lésions traumatiques superficielles de la paroi thoracique postérieure: phlyctène (non due à la chaleur)
S00.40	Blessure superficielle de l'oreille: Type de lésion non précisée	S20.43	Autres lésions traumatiques superficielles de la paroi thoracique postérieure: Morsure ou piqûre d'insecte (non venimeuse)
S00.41	Blessure superficielle de l'oreille: Abrasion	S20.44	Autres lésions traumatiques superficielles de la paroi thoracique postérieure: Corps étranger superficiel (écharde)
S00.42	Blessure superficielle de l'oreille: Formation de vésicules (non thermiques)	S20.82	Lésion traumatique superficielle de parties autres et non précisées du thorax: phlyctène (non due à la chaleur)
S00.43	Blessure superficielle de l'oreille: Morsure ou piqûre d'insecte (non venimeuse)	S20.83	Lésion traumatique superficielle de parties autres et non précisées du thorax: Morsure ou piqûre d'insecte (non venimeuse)
S00.44	Blessure superficielle de l'oreille: Corps étranger superficiel (écharde)	S20.84	Lésion traumatique superficielle de parties autres et non précisées du thorax: Corps étranger superficiel (écharde)
S00.45	Blessure superficielle de l'oreille: Contusion	S20.85	Lésion traumatique superficielle de parties autres et non précisées du thorax: Contusion
S00.48	Blessure superficielle de l'oreille: Autre	S30.82	Autres lésions traumatiques superficielles de l'abdomen, des lombes et du bassin: phlyctène (non due à la chaleur)
S00.50	Blessure superficielle de la lèvre et de la cavité buccale: Type de lésion non précisée	S30.83	Autres lésions traumatiques superficielles de l'abdomen, des lombes et du bassin: Morsure ou piqûre d'insecte (non venimeuse)
S00.51	Blessure superficielle de la lèvre et de la cavité buccale: Abrasion	S30.84	Autres lésions traumatiques superficielles de l'abdomen, des lombes et du bassin: Corps étranger superficiel (écharde)
S00.52	Blessure superficielle de la lèvre et de la cavité buccale: Formation de vésicules (non thermiques)	S30.92	Lésion traumatique superficielle de l'abdomen, des lombes et du bassin, partie non précisée: phlyctène (non due à la chaleur)
S00.53	Blessure superficielle de la lèvre et de la cavité buccale: Morsure ou piqûre d'insecte (non venimeuse)	S30.93	Lésion traumatique superficielle de l'abdomen, des lombes et du bassin, partie non précisée: Morsure ou piqûre d'insecte (non venimeuse)
S00.54	Blessure superficielle de la lèvre et de la cavité buccale: Corps étranger superficiel (écharde)	S30.94	Lésion traumatique superficielle de l'abdomen, des lombes et du bassin, partie non précisée: Corps étranger superficiel (écharde)
S00.55	Blessure superficielle de la lèvre et de la cavité buccale: Contusion	S40.82	Autres lésions traumatiques superficielles de l'épaule et du bras: Formation de vésicules (non thermiques)
S00.58	Blessure superficielle de la lèvre et de la cavité buccale: Autre	S40.83	Autres lésions traumatiques superficielles de l'épaule et du bras: Morsure ou piqûre d'insecte (non venimeuse)
S00.7	Blessures superficielles multiples de la tête	S40.84	Autres lésions traumatiques superficielles de l'épaule et du bras: Corps étranger superficiel (écharde)
S00.80	Blessure superficielle d'autres parties de la tête: Type de lésion non précisée	S50.82	Autres lésions traumatiques superficielles de l'avant-bras: Formation de vésicules (non thermiques)
S00.81	Blessure superficielle d'autres parties de la tête: Abrasion	S50.83	Autres lésions traumatiques superficielles de l'avant-bras: Morsure ou piqûre d'insecte (non venimeuse)
S00.82	Blessure superficielle d'autres parties de la tête: Formation de vésicules (non thermiques)	S50.84	Autres lésions traumatiques superficielles de l'avant-bras: Corps étranger superficiel (écharde)
S00.83	Blessure superficielle d'autres parties de la tête: Morsure ou piqûre d'insecte (non venimeuse)	S50.82	Autres lésions traumatiques superficielles de l'avant-bras: Formation de vésicules (non thermiques)
S00.84	Blessure superficielle d'autres parties de la tête: Corps étranger superficiel (écharde)	S50.83	Autres lésions traumatiques superficielles de l'avant-bras: Morsure ou piqûre d'insecte (non venimeuse)
S00.85	Blessure superficielle d'autres parties de la tête: Contusion		
S00.88	Blessure superficielle d'autres parties de la tête: Autre		
S00.90	Blessure superficielle de la tête, partie non précisée: Type de lésion non précisée		
S00.91	Blessure superficielle de la tête, partie non précisée: Abrasion		
S00.92	Blessure superficielle de la tête, partie non précisée: Formation de vésicules (non thermiques)		
S00.93	Blessure superficielle de la tête, partie non précisée: Morsure ou piqûre d'insecte (non venimeuse)		
S00.94	Blessure superficielle de la tête, partie non précisée: Corps étranger superficiel (écharde)		

S50.84	Autres lésions traumatiques superficielles de l'avant-bras: Corps étranger superficiel (écharde)	T92.0	Séquelles de plaie ouverte du membre supérieur
S60.82	Autres lésions traumatiques superficielles du poignet et de la main: Formation de vésicules (non thermiques)	T92.8	Séquelles d'autres lésions traumatiques précisées du membre supérieur
S60.83	Autres lésions traumatiques superficielles du poignet et de la main: Morsure ou piqûre d'insecte (non venimeuse)	T93.0	Séquelles de plaie ouverte du membre inférieur
S60.84	Autres lésions traumatiques superficielles du poignet et de la main: Corps étranger superficiel (écharde)	T93.8	Séquelles d'autres lésions traumatiques précisées du membre inférieur
S70.82	Autres lésions traumatiques superficielles de la hanche et de la cuisse: Formation de vésicules (non thermiques)	T95.0	Séquelles de brûlure, corrosion et gelure de la tête ou du cou
S70.83	Autres lésions traumatiques superficielles de la hanche et de la cuisse: Morsure ou piqûre d'insecte (non venimeuse)	T95.1	Séquelles de brûlure, corrosion et gelure du tronc
S70.84	Autres lésions traumatiques superficielles de la hanche et de la cuisse: Corps étranger superficiel (écharde)	T95.2	Séquelles de brûlure, corrosion et gelure du membre supérieur
S70.9	Lésion traumatique superficielle de la hanche et de la cuisse, sans précision	T95.3	Séquelles de brûlure, corrosion et gelure du membre inférieur
S80.82	Autres lésions traumatiques superficielles de la jambe: Formation de vésicules (non thermiques)	T95.4	Séquelles de brûlure et corrosion classées selon leur étendue sur la surface du corps
S80.83	Autres lésions traumatiques superficielles de la jambe: Morsure ou piqûre d'insecte (non venimeuse)	T95.8	Séquelles d'autres brûlures, corrosions ou gelures précisées
S80.84	Autres lésions traumatiques superficielles de la jambe: Corps étranger superficiel (écharde)	T95.9	Séquelles de brûlure, corrosion ou gelure, sans précision
S90.82	Autres lésions traumatiques superficielles de la cheville et du pied: Formation de vésicules (non thermiques)	Z40.00	Opération prophylactique pour facteur de risque de tumeurs malignes: opération prophylactique du sein
S90.83	Autres lésions traumatiques superficielles de la cheville et du pied: Morsure ou piqûre d'insecte (non venimeuse)	Z41.1	Chirurgie plastique pour motifs cosmétiques
S90.84	Autres lésions traumatiques superficielles de la cheville et du pied: Corps étranger superficiel (écharde)	Z42.0	Soins de contrôle comprenant une opération plastique de la tête et du cou
T85.4	Complication mécanique d'une prothèse et d'un implant mammaires	Z42.1	Soins de contrôle comprenant une opération plastique du sein
T85.82	Fibrose capsulaire du sein due à une prothèse ou un implant mammaire	Z42.2	Soins de contrôle comprenant une opération plastique d'autres parties du tronc
T90.0	Séquelles de lésion traumatique superficielle de la tête	Z42.3	Soins de contrôle comprenant une opération plastique des extrémités supérieures
T90.1	Séquelles de plaie ouverte de la tête	Z42.4	Soins de contrôle comprenant une opération plastique des extrémités inférieures
T91.0	Séquelles de lésion traumatique superficielle et de plaie ouverte du cou et du tronc	Z42.8	Soins de contrôle comprenant une opération plastique d'autres parties du corps
		Z42.9	Soins de contrôle comprenant une opération plastique, sans précision
		Z44.3	Mise en place et ajustement d'une prothèse externe du sein
		Z52.1	Donneur de peau
		Z80.3	Antécédents familiaux de tumeur maligne du sein
		Z90.1	Absence acquise de sein(s)
		Z94.5	Status post greffe de peau

**ADRG J01****Transplantation de tissu avec anastomose microvasculaire lors d'affections malignes de la peau, du tissu sous-cutané et de la glande mammaire ou intervention complexe**

(Procédure dans le tableau J01-2 ou au moins un(e) procédure dans le tableau J01-3 et procédure dans le tableau J01-4) et diagnostic principal dans le tableau J01-1

**DRG J01A****Transplantation de tissu avec anastomose microvasculaire lors d'affections malignes de la peau, du tissu sous-cutané et de la glande mammaire avec procédure bilatérale ou intervention complexe**

Beidseitige Prozedur dans le tableau J01-2 ou au moins un(e) procédure dans le tableau J01-3 et procédure dans le tableau J01-4

**DRG J01B****Transplantation de tissu avec anastomose microvasculaire lors d'affections malignes de la peau, du tissu sous-cutané et de la glande mammaire ou intervention complexe****diagnostic principal J01-1**

C43.0	Mélanome malin de la lèvre	C44.3	Tumeur maligne: Peau de la face, parties autres et non précisées
C43.2	Mélanome malin de l'oreille et du conduit auditif externe	C44.4	Tumeur maligne: Peau du cuir chevelu et du cou
C43.3	Mélanome malin de la face, parties autres et non précisées	C44.5	Tumeur maligne: Peau du tronc
C43.4	Mélanome malin du cuir chevelu et du cou	C44.6	Tumeur maligne: Peau du membre supérieur, y compris l'épaule
C43.5	Mélanome malin du tronc	C44.7	Tumeur maligne: Peau du membre inférieur, y compris la hanche
C43.6	Mélanome malin du membre supérieur, y compris l'épaule	C44.8	Tumeur maligne: Lésion à localisations contiguës de la peau
C43.7	Mélanome malin du membre inférieur, y compris la hanche	C44.9	Tumeur maligne de la peau, sans précision
C43.8	Lésion à localisations contiguës d'un mélanome malin de la peau	C46.0	Sarcome de Kaposi de la peau
C43.9	Mélanome malin de la peau, sans précision	C46.1	Sarcome de Kaposi des tissus mous
C44.0	Tumeur maligne: Face cutanée de la lèvre	C46.7	Sarcome de Kaposi d'autres sièges
C44.2	Tumeur maligne: Peau de l'oreille et du conduit auditif externe	C46.8	Sarcome de Kaposi d'organes multiples

C46.9	Sarcome de Kaposi, sans précision	D04.4	Carcinoma in situ: Peau du cuir chevelu et du cou
C50.0	Tumeur maligne: Mamelon et aréole	D04.5	Carcinoma in situ: Peau du tronc
C50.1	Tumeur maligne: Partie centrale du sein	D04.6	Carcinoma in situ: Peau du membre supérieur, y compris l'épaule
C50.2	Tumeur maligne: Quadrant supéro-interne du sein	D04.7	Carcinoma in situ: Peau du membre inférieur, y compris la hanche
C50.3	Tumeur maligne: Quadrant inféro-interne du sein	D04.8	Carcinoma in situ: Peau d'autres sièges
C50.4	Tumeur maligne: Quadrant supéro-externe du sein	D04.9	Carcinoma in situ: Peau, sans précision
C50.5	Tumeur maligne: Quadrant inféro-externe du sein	D05.0	Carcinome in situ lobulaire
C50.6	Tumeur maligne: Prolongement axillaire du sein	D05.1	Carcinome in situ intracanalair
C50.8	Tumeur maligne: Lésion à localisations contiguës du sein	D05.7	Autres carcinomes in situ du sein
C50.9	Tumeur maligne: Sein, sans précision	D05.9	Carcinome in situ du sein, sans précision
C79.2	Tumeur maligne secondaire de la peau	Q83.80	Seins tubéreux
C79.81	Tumeur maligne secondaire du sein	Q83.88	Autres malformations congénitales du sein
D03.0	Mélanome in situ de la lèvre	T85.4	Complication mécanique d'une prothèse et d'un implant mammaires
D03.2	Mélanome in situ de l'oreille et du conduit auditif externe	T85.82	Fibrose capsulaire du sein due à une prothèse ou un implant mammaire
D03.3	Mélanome in situ de parties de la face, autres et non précisées	Z40.00	Opération prophylactique pour facteur de risque de tumeurs malignes: opération prophylactique du sein
D03.4	Mélanome in situ du cuir chevelu et du cou	Z42.1	Soins de contrôle comprenant une opération plastique du sein
D03.5	Mélanome in situ du tronc	Z80.3	Antécédents familiaux de tumeur maligne du sein
D03.6	Mélanome in situ du membre supérieur, y compris l'épaule		
D03.7	Mélanome in situ du membre inférieur, y compris la hanche		
D03.8	Mélanome in situ d'autres sièges		
D03.9	Mélanome in situ, sans précision		
D04.0	Carcinoma in situ: Peau de la lèvre		
D04.2	Carcinoma in situ: Peau de l'oreille et du conduit auditif externe		
D04.3	Carcinoma in situ: Peau des parties de la face, autres et non précisées		

### procédure J01-2

16.98.11↔	Réparation de paroi orbitaire par lambeau microvasculaire	29.33.12↔	Pharyngectomie partielle, reconstruction avec greffon libre microvascularisé et anastomosé
18.71.14↔	Reconstruction du pavillon de l'oreille, partielle, avec lambeau microvasculaire	29.33.21↔	Pharyngectomie totale, reconstruction avec greffon libre microvascularisé et anastomosé, greffon intestinal libre ou anastomose œso-gastrique
18.71.24↔	Reconstruction du pavillon de l'oreille, totale, avec lambeau microvasculaire	29.4x.12↔	Réparation plastique du pharynx, avec greffon microvascularisé et anastomosé, greffon intestinal ou anastomose œso-gastrique
25.2x.14↔	Glossectomie partielle, par voie transorale, reconstruction avec greffon libre microvascularisé et anastomosé	30.3x.15↔	Laryngectomie complète, reconstruction avec greffon libre microvascularisé et anastomosé
25.2x.24↔	Glossectomie partielle, par voie transmandibulaire, reconstruction avec greffon libre microvascularisé et anastomosé	30.4x.15↔	Laryngectomie radicale avec pharyngectomie, reconstruction avec greffon libre microvascularisé et anastomosé
25.2x.34↔	Pelviglossectomie, par voie transorale, reconstruction avec greffon libre microvascularisé et anastomosé	30.4x.25↔	Laryngectomie radicale avec pharyngectomie et résection thyroïdienne, reconstruction avec greffon libre microvascularisé et anastomosé
25.2x.44↔	Pelviglossectomie, par voie transmandibulaire, reconstruction avec greffon libre microvascularisé et anastomosé	76.31.20↔	Mandibulectomie partielle et reconstruction avec transplant microvascularisé et anastomosé
25.2x.54↔	Pelviglossomandibulectomie, reconstruction avec greffon libre microvascularisé et anastomosé	76.39.10↔	Ostectomie partielle d'autre os de la face, reconstruction avec transplant microvascularisé et anastomosé
25.3x.14↔	Glossectomie totale, par voie transorale, reconstruction avec greffon libre microvascularisé et anastomosé	76.41.10↔	Mandibulectomie totale et reconstruction simultanée, reconstruction avec transplant microvascularisé et anastomosé
25.3x.24↔	Glossectomie totale, par voie transmandibulaire, reconstruction avec greffon libre microvascularisé et anastomosé	76.43.10↔	Autre reconstruction de la mandibule avec transplant microvascularisé et anastomosé
25.3x.34↔	Pelviglossectomie totale, par voie transorale, reconstruction avec greffon libre microvascularisé et anastomosé	76.44.10↔	Ostectomie totale d'autre os de la face, reconstruction avec transplant microvascularisé et anastomosé
25.3x.44↔	Pelviglossectomie totale, par voie transmandibulaire, reconstruction avec greffon libre microvascularisé et anastomosé	76.46.10↔	Autre reconstruction d'autre os de la face avec transplant microvascularisé et anastomosé
25.3x.54↔	Pelviglossomandibulectomie totale, reconstruction avec greffon libre microvascularisé et anastomosé	83.43.12↔	Prélèvement d'autre lambeau microvascularisé et anastomosé de muscle ou de fascia pour greffe
25.4x.14↔	Glossectomie radicale, par voie transorale, reconstruction avec greffon libre microvascularisé et anastomosé	83.82.40↔	Grefe d'autre lambeau microvascularisé et anastomosé de muscle ou de fascia, tête et cou
25.4x.24↔	Glossectomie radicale, par voie transmandibulaire, reconstruction avec greffon libre microvascularisé et anastomosé	83.82.41↔	Grefe d'autre lambeau microvascularisé et anastomosé de muscle ou de fascia, épaule et aisselle
25.4x.34↔	Pelviglossectomie radicale, par voie transorale, reconstruction avec greffon libre microvascularisé et anastomosé	83.82.42↔	Grefe d'autre lambeau microvascularisé et anastomosé de muscle ou de fascia, bras et coude
25.4x.44↔	Pelviglossectomie radicale, par voie transmandibulaire, reconstruction avec greffon libre microvascularisé et anastomosé	83.82.43↔	Grefe d'autre lambeau microvascularisé et anastomosé de muscle ou de fascia, avant-bras
25.4x.54↔	Pelviglossomandibulectomie radicale, reconstruction avec greffon libre microvascularisé et anastomosé	83.82.44↔	Grefe d'autre lambeau microvascularisé et anastomosé de muscle ou de fascia, paroi thoracique, abdomen et dos
27.57.10↔	Attachement de greffon libre microvascularisé et anastomosé à la lèvre et à la bouche	83.82.45↔	Grefe d'autre lambeau microvascularisé et anastomosé de muscle ou de fascia, région inguino-génitale et fesses
27.59.40↔	Autre réparation plastique de la lèvre et de la bouche avec attachement de greffon libre microvascularisé et anastomosé	83.82.46↔	Grefe d'autre lambeau microvascularisé et anastomosé de muscle ou de fascia, membre inférieur
		83.82.47↔	Grefe d'autre lambeau microvascularisé et anastomosé de muscle ou de fascia, autre site



85.89.21↔	Lambeau perforateur épigastrique inférieur profond (DIEP)	86.7d.16↔	Plastie à lambeau libre microvascularisé et anastomosé, à la main
85.89.22↔	Lambeau de l'artère épigastrique inférieure superficielle (SIEA)	86.7d.17↔	Plastie à lambeau libre microvascularisé et anastomosé, à la paroi thoracique et au dos
85.89.24↔	Lambeau perforateur de l'artère glutéale supérieure (S-GAP)	86.7d.18↔	Plastie à lambeau libre microvascularisé et anastomosé, à l'abdomen et à l'aîne
85.89.25↔	Lambeau perforateur de l'artère glutéale inférieure (I-GAP)	86.7d.1a↔	Plastie à lambeau libre microvascularisé et anastomosé, aux fesses
86.7d.11↔	Plastie à lambeau libre microvascularisé et anastomosé, à la tête	86.7d.1b↔	Plastie à lambeau libre microvascularisé et anastomosé, à la cuisse et au genou
86.7d.12↔	Plastie à lambeau libre microvascularisé et anastomosé, au cou	86.7d.1c↔	Plastie à lambeau libre microvascularisé et anastomosé, à la jambe
86.7d.13↔	Plastie à lambeau libre microvascularisé et anastomosé, à l'épaule et à l'aisselle	86.7d.1d↔	Plastie à lambeau libre microvascularisé et anastomosé, au pied
86.7d.14↔	Plastie à lambeau libre microvascularisé et anastomosé, au bras et au coude		
86.7d.15↔	Plastie à lambeau libre microvascularisé et anastomosé, à l'avant-bras		

### procédure J01-3

40.21.11↔	Excision de ganglions et vaisseaux lymphatiques isolés, ganglion cervical marqué à l'aide d'un radio-isotope ou d'un colorant (lymphadénectomie de ganglion sentinelle)	85.34.23↔	Mastectomie avec conservation du mamelon, résection complète du tissu glandulaire, raffermissement de la peau et formation d'un lambeau pédiculé de derme/épiderme
40.3x.10↔	Lymphadénectomie régionale, indépendante d'autre intervention, SAP	85.34.99↔	Mastectomie sous-cutanée, autre
40.3x.11↔	Lymphadénectomie régionale, indépendante d'autre intervention, région cervicale	85.37↔	Mastectomie lors de gynécomastie
40.3x.12↔	Lymphadénectomie régionale, indépendante d'autre intervention, région axillaire	85.39↔	Mammoplastie de réduction et mastectomie sous-cutanée, autre
40.3x.13↔	Lymphadénectomie régionale, indépendante d'autre intervention, région para-aortique, pelvienne ou iliaque ou pour obturation	85.40↔	Mastectomie, SAP
40.3x.14↔	Lymphadénectomie régionale, indépendante d'autre intervention, région inguinale, chirurgie ouverte	85.41↔	Mastectomie simple
40.3x.15↔	Lymphadénectomie régionale, indépendante d'autre intervention, région inguinale, par laparoscopie	85.43↔	Mastectomie radicale modifiée
40.3x.16↔	Lymphadénectomie régionale, indépendante d'autre intervention, région médiastinale et péribronchique	85.45.00↔	Mastectomie radicale, SAP
40.3x.19↔	Lymphadénectomie régionale, indépendante d'autre intervention, autre	85.45.10↔	Mastectomie radicale sans résection partielle de la paroi thoracique
40.3x.21↔	Lymphadénectomie régionale dans le cadre d'une autre intervention, région cervicale	85.45.11↔	Mastectomie radicale avec résection partielle de la paroi thoracique
40.3x.22↔	Lymphadénectomie régionale dans le cadre d'une autre intervention, région axillaire	85.45.99↔	Mastectomie radicale, autre
40.3x.23↔	Lymphadénectomie régionale dans le cadre d'une autre intervention, région para-aortique, pelvienne ou iliaque	85.47↔	Mastectomie radicale, étendue, unilatérale
40.3x.24↔	Lymphadénectomie régionale dans le cadre d'une autre intervention, pour obturation	85.49↔	Mastectomie, autre
40.3x.25↔	Lymphadénectomie régionale dans le cadre d'une autre intervention, région inguinale	85.50↔	Mammoplastie d'augmentation, SAP
40.3x.26↔	Lymphadénectomie régionale dans le cadre d'une autre intervention, région médiastinale et péribronchique	85.51↔	Injection intramammaire pour augmentation
40.3x.29↔	Lymphadénectomie régionale dans le cadre d'une autre intervention, autre	85.53.00↔	Implantation de prothèse mammaire, SAP
40.50↔	Excision radicale de ganglions lymphatiques, SAP	85.53.10↔	Implantation de prothèse mammaire, après mastectomie
40.51.00↔	Excision radicale des ganglions lymphatiques axillaires, SAP	85.53.99↔	Implantation de prothèse mammaire, autre
40.51.10↔	Excision radicale des ganglions lymphatiques axillaires, indépendante d'autre intervention	85.59↔	Mammoplastie d'augmentation, autre
40.51.11↔	Excision radicale des ganglions lymphatiques axillaires dans le cadre d'une autre intervention	85.82↔	Grefe en épaisseur partielle du sein
40.51.99↔	Excision radicale des ganglions lymphatiques axillaires, autre	85.83↔	Grefe de peau totale du sein
85.26↔	Mastectomie partielle	85.84↔	Reconstruction mammaire avec lambeau cutané pédiculé
85.30↔	Mammoplastie de réduction et mastectomie sous-cutanée, SAP	85.85↔	Reconstruction mammaire avec lambeau musculaire pédiculé
85.31↔	Mammoplastie de réduction	85.87.10↔	Suture du mamelon (après lésion traumatique)
85.34.00↔	Mastectomie sous-cutanée, SAP	85.87.22↔	Réparation du mamelon avec lambeau local
85.34.11↔	Mastectomie avec conservation de l'étui cutané, résection complète du tissu glandulaire, sans autre mesure	85.87.32↔	Réparation de l'aréole avec lambeau local
85.34.12↔	Mastectomie avec conservation de l'étui cutané, résection complète du tissu glandulaire et raffermissement de la peau	85.89.00↔	Autre mammoplastie, SAP
85.34.13↔	Mastectomie avec conservation de l'étui cutané, résection complète du tissu glandulaire, raffermissement de la peau et formation d'un lambeau pédiculé de derme/épiderme	85.89.10↔	Mammoplastie par lambeau myocutané libre
85.34.21↔	Mastectomie avec conservation du mamelon, résection complète du tissu glandulaire, sans autre mesure	85.89.13↔	Mammoplastie par lambeau épiloïque
85.34.22↔	Mastectomie avec conservation du mamelon, résection complète du tissu glandulaire et raffermissement de la peau	85.89.14↔	Mammoplastie par transplant (lambeau) myocutané pédiculé
		85.89.20↔	Mammoplastie par plastie de lambeau microvascularisé et anastomosé, SAP
		85.89.21↔	Lambeau perforateur épigastrique inférieur profond (DIEP)
		85.89.22↔	Lambeau de l'artère épigastrique inférieure superficielle (SIEA)
		85.89.23↔	Plastie de lambeau musculo-cutané de gracilis
		85.89.24↔	Lambeau perforateur de l'artère glutéale supérieure (S-GAP)
		85.89.25↔	Lambeau perforateur de l'artère glutéale inférieure (I-GAP)
		85.89.29↔	Mammoplastie par plastie de lambeau microvascularisé et anastomosé, autre
		85.89.99↔	Autre mammoplastie, autre
		85.93↔	Révision sans remplacement de prothèse mammaire
		85.94.00↔	Ablation de prothèse mammaire, SAP
		85.94.11↔	Ablation de prothèse mammaire, avec capsulotomie
		85.94.12↔	Ablation de prothèse mammaire, avec capsulectomie partielle
		85.94.13↔	Ablation de prothèse mammaire, avec capsulectomie totale
		85.94.99↔	Ablation de prothèse mammaire, autre
		85.95↔	Insertion d'expenseur tissulaire au niveau du sein

## procédure J01-4

03.02↔	Réouverture de site de laminectomie	32.6↔	Dissection thoracique radicale
32.20↔	Excision de lésion ou de tissu du poumon par voie thoracoscopique	33.34.10↔	Thoracoplastie partielle
32.23↔	Excision ouverte de lésion ou de tissu du poumon	33.34.20↔	Thoracoplastie complète
32.25↔	Ablation thoracoscopique de lésion ou de tissu du poumon	33.34.99↔	Thoracoplastie, autre
32.30↔	Résection pulmonaire segmentaire anatomique par voie thoracoscopique	34.4x.22↔	Résection partielle de lésion de la paroi thoracique, avec réparation
32.39↔	Résection pulmonaire segmentaire anatomique autre et non spécifiée	34.4x.30↔	Résection de lésion de la paroi thoracique, résection complète du sternum, SAP
32.41.00↔	Lobectomie pulmonaire par voie thoracoscopique, SAP	34.4x.31↔	Résection de lésion de la paroi thoracique, résection complète du sternum, sans réparation
32.41.10↔	Lobectomie pulmonaire par voie thoracoscopique, sans mention de dissection radicale des ganglions, SAP	34.4x.32↔	Résection de lésion de la paroi thoracique, résection complète du sternum, avec réparation
32.41.11↔	Lobectomie pulmonaire par voie thoracoscopique, sans mention de dissection radicale des ganglions, sans élargissement par bronchoplastie ou angioplastie	43.5↔	Gastrectomie partielle, avec anastomose œsophagienne
32.41.12↔	Lobectomie pulmonaire par voie thoracoscopique, sans mention de dissection radicale des ganglions, avec élargissement par bronchoplastie	43.6x.00↔	Gastrectomie partielle, avec anastomose duodénale, SAP
32.41.13↔	Lobectomie pulmonaire par voie thoracoscopique, sans mention de dissection radicale des ganglions, avec élargissement par angioplastie	43.6x.10↔	Résection du pylore avec anastomose duodénale
32.41.14↔	Lobectomie pulmonaire par voie thoracoscopique, sans mention de dissection radicale des ganglions, avec élargissement par bronchoplastie et angioplastie	43.6x.20↔	Opération de Billroth I
32.41.19↔	Lobectomie pulmonaire par voie thoracoscopique, sans mention de dissection radicale des ganglions, autre	43.6x.99↔	Gastrectomie partielle, avec anastomose duodénale, autre
32.41.20↔	Lobectomie pulmonaire par voie thoracoscopique, avec dissection radicale des ganglions	43.70↔	Gastrectomie partielle, avec anastomose jéjunale et iléale, SAP
32.41.99↔	Lobectomie pulmonaire par voie thoracoscopique, autre	43.71.11↔	Gastrectomie partielle (résection des 2/3) avec anastomose jéjunale
32.42.00↔	Lobectomie pulmonaire chirurgicale ouverte, SAP	43.71.21↔	Gastrectomie partielle (résection des 4/5) avec anastomose jéjunale
32.42.10↔	Lobectomie pulmonaire chirurgicale ouverte, sans dissection radicale des ganglions, SAP	43.72.11↔	Gastrectomie partielle (résection des 2/3) avec anastomose iléale
32.42.11↔	Lobectomie pulmonaire chirurgicale ouverte, sans dissection radicale des ganglions, sans élargissement par bronchoplastie ou angioplastie	43.72.21↔	Gastrectomie partielle (résection des 4/5) avec anastomose iléale
32.42.12↔	Lobectomie pulmonaire chirurgicale ouverte, sans dissection radicale des ganglions, avec élargissement par bronchoplastie	43.79↔	Gastrectomie partielle, avec anastomose jéjunale et iléale, autres
32.42.13↔	Lobectomie pulmonaire chirurgicale ouverte, sans dissection radicale des ganglions, avec élargissement par angioplastie	43.81↔	Gastrectomie partielle, avec transposition jéjunale
32.42.14↔	Lobectomie pulmonaire chirurgicale ouverte, sans dissection radicale des ganglions, avec élargissement par bronchoplastie ainsi que par angioplastie	43.89.00↔	Autre gastrectomie partielle, SAP
32.42.19↔	Lobectomie pulmonaire chirurgicale ouverte, sans dissection radicale des ganglions, autre	43.89.09↔	Autre gastrectomie partielle, autre
32.42.20↔	Lobectomie pulmonaire chirurgicale ouverte, avec dissection radicale des ganglions, SAP	43.89.10↔	Résection segmentaire de l'estomac
32.42.21↔	Lobectomie pulmonaire chirurgicale ouverte, avec dissection radicale des ganglions, sans élargissement par bronchoplastie ou angioplastie	43.89.20↔	Dérivation bilio-pancréatique de l'estomac selon Scopinaro, technique à ciel ouvert
32.42.22↔	Lobectomie pulmonaire chirurgicale ouverte, avec dissection radicale des ganglions, avec élargissement par bronchoplastie	43.89.21↔	Dérivation bilio-pancréatique de l'estomac selon Scopinaro, par laparoscopie
32.42.23↔	Lobectomie pulmonaire chirurgicale ouverte, avec dissection radicale des ganglions, avec élargissement par angioplastie	43.89.30↔	Dérivation bilio-pancréatique de l'estomac avec switch duodénal [BPD-DS], chirurgicale ouverte
32.42.24↔	Lobectomie pulmonaire chirurgicale ouverte avec dissection radicale des ganglions, avec élargissement par bronchoplastie ainsi que par angioplastie	43.89.31↔	Dérivation bilio-pancréatique de l'estomac avec switch duodénal [BPD-DS], laparoscopique
32.42.29↔	Lobectomie pulmonaire chirurgicale ouverte, avec dissection radicale des ganglions, autre	43.89.40↔	Tubulisation gastrique (sleeve resection), technique à ciel ouvert
32.42.30↔	Lobectomie pulmonaire avec élargissement	43.89.41↔	Tubulisation gastrique (sleeve resection), par laparoscopie
32.42.40↔	Lobectomie pulmonaire, bilobectomie, SAP	43.89.42↔	Sleeve resection après mise en place d'un anneau gastrique, chirurgicale ouverte
32.42.41↔	Lobectomie pulmonaire, bilobectomie, sans élargissement par bronchoplastie ou angioplastie	43.89.43↔	Sleeve resection après mise en place d'un anneau gastrique, laparoscopique
32.42.42↔	Lobectomie pulmonaire, bilobectomie, avec élargissement par bronchoplastie	43.89.44↔	Re-sleeve resection, chirurgicale ouverte
32.42.43↔	Lobectomie pulmonaire, bilobectomie, avec élargissement par angioplastie	43.89.45↔	Re-sleeve resection, laparoscopique
32.42.44↔	Lobectomie pulmonaire, bilobectomie, avec élargissement par bronchoplastie et angioplastie	43.89.50↔	Switch duodénal après sleeve resection (seconde intervention), technique à ciel ouvert
32.42.49↔	Lobectomie pulmonaire, bilobectomie, autre	43.89.51↔	Switch duodénal après sleeve resection (seconde intervention), par laparoscopie
32.42.99↔	Lobectomie pulmonaire chirurgicale ouverte, autre	43.89.61↔	Gastrectomie partielle avec gastro-gastrostomie
32.49↔	Lobectomie pulmonaire, autre	43.91↔	Gastrectomie totale avec interposition intestinale
		43.99.00↔	Autre gastrectomie totale, SAP
		43.99.10↔	Gastrectomie résiduelle à la suite d'une intervention bariatrique, chirurgicale ouverte
		43.99.11↔	Gastrectomie résiduelle à la suite d'une intervention bariatrique, laparoscopique
		43.99.99↔	Autre gastrectomie totale, autre
		50.21.11↔	Fenestration d'un ou plusieurs kyste(s) hépatique(s), par chirurgie ouverte
		50.21.12↔	Fenestration d'un ou plusieurs kyste(s) hépatique(s), par laparoscopie
		50.23.11↔	Excision locale de 1-2 foyers dans le foie, jusqu'à 4 cm de diamètre respectivement, par chirurgie ouverte
		50.23.12↔	Excision locale de 1-2 foyers dans le foie, au moins 1 foyer de plus de 4 cm de diamètre, par chirurgie ouverte
		50.23.13↔	Excision locale de 3 foyers et plus dans le foie, par chirurgie ouverte

50.25.11↔	Excision locale de 1-2 foyers dans le foie, jusqu'à 4 cm de diamètre respectivement, par laparoscopie	78.49.22↔	Remplacement de corps vertébral par implant (p. ex. lors de cyphose): 2 corps vertébraux
50.25.12↔	Excision locale de 1-2 foyers dans le foie, au moins 1 foyer de plus de 4 cm de diamètre, par laparoscopie	78.49.23↔	Remplacement de corps vertébral par implant (p. ex. lors de cyphose): 3 corps vertébraux
50.25.13↔	Excision locale de 3 foyers et plus dans le foie, par laparoscopie	78.49.24↔	Remplacement de corps vertébral par implant (p. ex. lors de cyphose): 4 corps vertébraux
50.27.11↔	Destruction locale de lésion ou de tissu du foie, par injection d'alcool, par chirurgie ouverte	78.49.25↔	Remplacement de corps vertébral par implant (p. ex. lors de cyphose): 5 corps vertébraux ou plus
50.27.12↔	Destruction locale de lésion ou de tissu du foie, par thermothérapie induite à haute fréquence, par chirurgie ouverte	78.49.26↔	Remplacement de corps vertébral par autre matériau (p. ex. lors de cyphose), 1 corps vertébral
50.27.13↔	Destruction locale de lésion ou de tissu du foie, par cryothérapie, par chirurgie ouverte	78.49.27↔	Remplacement de corps vertébral par autre matériau (p. ex. lors de cyphose), 2 corps vertébraux
50.27.14↔	Destruction locale de lésion ou de tissu du foie, au laser, par chirurgie ouverte	78.49.28↔	Remplacement de corps vertébral par autre matériau (p. ex. lors de cyphose), 3 corps vertébraux
50.27.15↔	Destruction locale de lésion ou de tissu du foie, par électroporation irréversible, par chirurgie ouverte	78.49.29↔	Remplacement de corps vertébral (p. ex. lors de cyphose), autre
50.27.19↔	Destruction locale de lésion ou de tissu du foie, par chirurgie ouverte, autre	78.49.2a↔	Remplacement de corps vertébral par autre matériau (p. ex. lors de cyphose), 4 corps vertébraux ou plus
50.27.21↔	Destruction locale de lésion ou de tissu du foie, par injection d'alcool, par laparoscopie	78.49.31↔	Réparation complexe de la colonne vertébrale (p. ex. lors de cyphose) par greffe antérieure
50.27.22↔	Destruction locale de lésion ou de tissu du foie, par thermothérapie, par laparoscopie	78.49.32↔	Réparation complexe de la colonne vertébrale (p. ex. lors de cyphose) par kyphectomie (p. ex. selon Lindseth-Selzer)
50.27.23↔	Destruction locale de lésion ou de tissu du foie, par cryothérapie, par laparoscopie	78.49.33↔	Réparation complexe de la colonne vertébrale (p. ex. lors de cyphose) par correction dorsale sans libération ventrale
50.27.24↔	Destruction locale de lésion ou de tissu du foie, au laser, par laparoscopie	78.49.34↔	Réparation complexe de la colonne vertébrale (p. ex. lors de cyphose) par correction dorsale avec libération ventrale
50.27.25↔	Destruction locale de lésion ou de tissu du foie, par électroporation irréversible, par laparoscopie	78.49.35↔	Réparation complexe de la colonne vertébrale (p. ex. lors de cyphose) par correction dorso-ventrale
50.27.29↔	Destruction locale de lésion ou de tissu du foie, par laparoscopie, autre	78.49.36↔	Ostéotomie de la colonne vertébrale et spondylodèse polysegmentaire lordosante dorsale selon Zielke (p. ex. lors de cyphose)
50.2a.11↔	Résection de kyste hépatique, par chirurgie ouverte	78.49.37↔	Ostéotomie de la colonne vertébrale et ostéotomie de soustraction transpédiculaire (p. ex. selon Thomassen ou selon Hsu-Yau-Leong) (p. ex. lors de cyphose)
50.2a.12↔	Résection de kyste hépatique, par laparoscopie	78.49.38↔	Ostéotomie de la colonne vertébrale et spondylodèse monosegmentaire lordosante cervico-thoracique (p. ex. selon Mason, Urist ou Simmons) (p. ex. lors de cyphose)
50.2a.21↔	Bisegmentectomie, par chirurgie ouverte	78.49.40↔	Réparation complexe de la colonne vertébrale (p. ex. lors de scoliose) par épiphysiodèse du cartilage de croissance à l'aide d'agrafes en alliage à mémoire de forme [Shape Memory Alloy (SMA) Staples], 1 agrafe
50.2a.22↔	Bisegmentectomie, par laparoscopie	78.49.41↔	Réparation complexe de la colonne vertébrale (p. ex. lors de scoliose) par épiphysiodèse du cartilage de croissance à l'aide d'agrafes en alliage à mémoire de forme [Shape Memory Alloy (SMA) Staples], 2 agrafes
50.2a.23↔	Hémihépectomie gauche, par chirurgie ouverte	78.49.42↔	Réparation complexe de la colonne vertébrale (p. ex. lors de scoliose) par épiphysiodèse du cartilage de croissance à l'aide d'agrafes en alliage à mémoire de forme [Shape Memory Alloy (SMA) Staples], 3 agrafes
50.2a.24↔	Hémihépectomie gauche, par laparoscopie	78.49.43↔	Réparation complexe de la colonne vertébrale (p. ex. lors de scoliose) par épiphysiodèse du cartilage de croissance à l'aide d'agrafes en alliage à mémoire de forme [Shape Memory Alloy (SMA) Staples], 4 agrafes
50.2a.25↔	Hémihépectomie gauche étendue, par chirurgie ouverte	78.49.44↔	Réparation complexe de la colonne vertébrale (p. ex. lors de scoliose) par épiphysiodèse du cartilage de croissance à l'aide d'agrafes en alliage à mémoire de forme [Shape Memory Alloy (SMA) Staples], 5 agrafes
50.2a.26↔	Hémihépectomie gauche étendue, par laparoscopie	78.49.45↔	Réparation complexe de la colonne vertébrale (p. ex. lors de scoliose) par épiphysiodèse du cartilage de croissance à l'aide d'agrafes en alliage à mémoire de forme [Shape Memory Alloy (SMA) Staples], 6 agrafes
50.2a.27↔	Hémihépectomie droite, par chirurgie ouverte	78.49.46↔	Réparation complexe de la colonne vertébrale (p. ex. lors de scoliose) par épiphysiodèse du cartilage de croissance à l'aide d'agrafes en alliage à mémoire de forme [Shape Memory Alloy (SMA) Staples], 7 agrafes
50.2a.28↔	Hémihépectomie droite, par laparoscopie	78.49.47↔	Réparation complexe de la colonne vertébrale (p. ex. lors de scoliose) par épiphysiodèse du cartilage de croissance à l'aide d'agrafes en alliage à mémoire de forme [Shape Memory Alloy (SMA) Staples], 8 agrafes
50.2a.2a↔	Hémihépectomie droite étendue, par chirurgie ouverte	78.49.48↔	Réparation complexe de la colonne vertébrale (p. ex. lors de scoliose) par épiphysiodèse du cartilage de croissance à l'aide d'agrafes en alliage à mémoire de forme [Shape Memory Alloy (SMA) Staples], 9 agrafes
50.2a.2b↔	Hémihépectomie droite étendue, par laparoscopie		
50.2a.2c↔	Autre résection de plusieurs segments contigus, par chirurgie ouverte		
50.2a.2d↔	Autre résection de plusieurs segments contigus, par laparoscopie		
50.2b.11↔	Transsection hépatique et ligature de branches portales par chirurgie ouverte, 1ère étape ALPPS		
50.2b.12↔	Transsection hépatique et ligature de branches portales, par laparoscopie, 1ère étape ALPPS		
50.2c.11↔	Bisegmentectomie, par chirurgie ouverte, pour don d'organe par une personne vivante		
50.2c.12↔	Bisegmentectomie, par laparoscopie, pour don d'organe par une personne vivante		
50.2c.13↔	Hémihépectomie gauche, par chirurgie ouverte, pour don d'organe par une personne vivante		
50.2c.14↔	Hémihépectomie gauche, par laparoscopie, pour don d'organe par une personne vivante		
50.2c.15↔	Hémihépectomie droite, par chirurgie ouverte, pour don d'organe par une personne vivante		
50.2c.16↔	Hémihépectomie droite, par laparoscopie, pour don d'organe par une personne vivante		
77.91.00↔	Ostectomie totale, clavicule, omoplate, côtes et sternum, SAP		
77.91.10↔	Ostectomie totale, omoplate et clavicule		
77.91.11↔	Ostectomie totale, côte		
77.91.12↔	Ostectomie totale, côte cervicale		
77.91.13↔	Ostectomie totale, sternum		
77.91.99↔	Ostectomie totale, clavicule, omoplate, côtes et sternum, autre		
78.41.30↔	Autres réparations ou opérations plastiques osseuses, clavicule, omoplate, côtes et sternum, Implantation VEPTR (vertical expandable prosthetic titanium rib)		
78.49.21↔	Remplacement de corps vertébral par implant (p. ex. lors de cyphose): 1 corps vertébral		

78.49.4a↔	Réparation complexe de la colonne vertébrale (p. ex. lors de scoliose) par épiphysiodèse du cartilage de croissance à l'aide d'agrafes en alliage à mémoire de forme [Shape Memory Alloy (SMA) Staples], 10 agrafes	78.49.71↔	Réparation complexe de la colonne vertébrale (p. ex. lors de scoliose) par tiges sous-cutanées selon Harrington (chez l'enfant)
78.49.4b↔	Réparation complexe de la colonne vertébrale (p. ex. lors de scoliose) par épiphysiodèse du cartilage de croissance à l'aide d'agrafes en alliage à mémoire de forme [Shape Memory Alloy (SMA) Staples], 11 agrafes	78.49.72↔	Reconstruction complexe de la colonne vertébrale (p.ex. scoliose) par implantation de growing rods
78.49.4c↔	Réparation complexe de la colonne vertébrale (p. ex. lors de scoliose) par épiphysiodèse du cartilage de croissance à l'aide d'agrafes en alliage à mémoire de forme [Shape Memory Alloy (SMA) Staples], 12 agrafes	78.49.79↔	Réparation complexe de la colonne vertébrale, autre
78.49.4d↔	Réparation complexe de la colonne vertébrale (p. ex. lors de scoliose) par épiphysiodèse du cartilage de croissance à l'aide d'agrafes en alliage à mémoire de forme [Shape Memory Alloy (SMA) Staples], 13 agrafes et plus	78.50.31↔	Ostéosynthèse par vis, colonne vertébrale
78.49.4e↔	Réparation complexe de la colonne vertébrale (p. ex. lors de scoliose) par épiphysiodèse dorso-ventrale	78.50.32↔	Ostéosynthèse par cerclage au fil métallique, colonne vertébrale
78.49.4f↔	Réparation complexe de la colonne vertébrale (p. ex. lors de scoliose) par épiphysiodèse unilatérale avec fusion vertébrale dorsale	78.50.33↔	Ostéosynthèse par système d'agrafes, colonne vertébrale
78.49.4g↔	Réparation complexe de la colonne vertébrale (p. ex. lors de scoliose) par épiphysiodèse bilatérale avec fusion vertébrale dorsale	78.50.34↔	Ostéosynthèse par plaque-crochet, colonne vertébrale
78.49.50↔	Spondylodèse de correction dorsale ou ventrale instrumentale (p. ex. lors de scoliose), SAP	78.50.35↔	Ostéosynthèse par système de vis à tige, colonne vertébrale
78.49.51↔	Spondylodèse de correction dorsale instrumentale (p. ex. lors de scoliose), sans stabilité primaire, 3 à 6 segments	78.50.36↔	Ostéosynthèse par système de vis-plaque ventral, colonne vertébrale
78.49.52↔	Spondylodèse de correction dorsale instrumentale (p. ex. lors de scoliose), sans stabilité primaire, 7 à 10 segments	78.50.37↔	Ostéosynthèse par système de vis-plaque dorsal, colonne vertébrale
78.49.53↔	Spondylodèse de correction dorsale instrumentale (p. ex. lors de scoliose), sans stabilité primaire, 11 segments ou plus	78.50.39↔	Technique d'ostéosynthèse, colonne vertébrale, autre
78.49.54↔	Spondylodèse de correction dorsale instrumentale (p. ex. lors de scoliose), avec stabilité primaire, 3 à 6 segments	81.01↔	Arthrodèse de vertèbre atlas - axis
78.49.55↔	Spondylodèse de correction dorsale instrumentale (p. ex. lors de scoliose), avec stabilité primaire, 7 à 10 segments	81.02↔	Autre arthrodèse cervicale antérieure
78.49.56↔	Spondylodèse de correction dorsale instrumentale (p. ex. lors de scoliose), avec stabilité primaire, 11 segments ou plus	81.03↔	Autre arthrodèse cervicale postérieure
78.49.57↔	Spondylodèse de correction ventrale instrumentale (p. ex. lors de scoliose), sans stabilité primaire, 3 à 6 segments	81.04↔	Arthrodèse thoracique ou thoraco-lombaire antérieure
78.49.58↔	Spondylodèse de correction ventrale instrumentale (p. ex. lors de scoliose), sans stabilité primaire, 7 à 10 segments	81.05↔	Arthrodèse thoracique ou thoraco-lombaire postérieure
78.49.59↔	Spondylodèse de correction dorsale ou ventrale instrumentale (p. ex. lors de scoliose), autre	81.06↔	Arthrodèse lombaire ou lombo-sacrée antérieure
78.49.5a↔	Spondylodèse de correction ventrale instrumentale (p. ex. lors de scoliose), sans stabilité primaire, 11 segments ou plus	81.07↔	Arthrodèse lombaire ou lombo-sacrée intratransversaire
78.49.5b↔	Spondylodèse de correction ventrale instrumentale (p. ex. lors de scoliose), avec stabilité primaire, 3 à 6 segments	81.08↔	Arthrodèse lombaire ou lombo-sacrée postérieure
78.49.5c↔	Spondylodèse de correction ventrale instrumentale (p. ex. lors de scoliose), avec stabilité primaire, 7 à 10 segments	81.31↔	Reprise d'arthrodèse de vertèbres atlas-axis
78.49.5d↔	Spondylodèse de correction ventrale instrumentale (p. ex. lors de scoliose), avec stabilité primaire, 11 segments ou plus	81.32↔	Reprise d'autre arthrodèse cervicale antérieure
78.49.61↔	Spondylodèse de correction dorso-ventrale combinée instrumentale (p. ex. lors de scoliose), sans stabilité primaire, 3 à 6 segments	81.33↔	Reprise d'autre arthrodèse cervicale postérieure
78.49.62↔	Spondylodèse de correction dorso-ventrale combinée instrumentale (p. ex. lors de scoliose), sans stabilité primaire, 7 à 10 segments	81.34↔	Reprise d'arthrodèse thoracique ou thoraco-lombaire antérieure
78.49.63↔	Spondylodèse de correction dorso-ventrale combinée instrumentale (p. ex. lors de scoliose), sans stabilité primaire, 11 segments ou plus	81.35↔	Reprise d'arthrodèse thoracique ou thoraco-lombaire postérieure
78.49.64↔	Spondylodèse de correction dorso-ventrale combinée instrumentale (p. ex. lors de scoliose), avec stabilité primaire, 3 à 6 segments	81.36↔	Reprise d'arthrodèse lombaire ou lombo-sacrée antérieure
78.49.65↔	Spondylodèse de correction dorso-ventrale combinée instrumentale (p. ex. lors de scoliose), avec stabilité primaire, 7 à 10 segments	81.37↔	Reprise d'arthrodèse lombaire ou lombo-sacrée intratransversaire
78.49.66↔	Spondylodèse de correction dorso-ventrale combinée instrumentale (p. ex. lors de scoliose), avec stabilité primaire, 11 segments ou plus	81.38↔	Reprise d'arthrodèse lombaire ou lombo-sacrée postérieure
78.49.69↔	Spondylodèse dorso-ventrale combinée avec correction instrumentale de position (p. ex. lors de scoliose), autre	81.62.00↔	Arthrodèse ou reprise d'arthrodèse de 2 - 3 vertèbres, SAP
		81.62.10↔	Arthrodèse de 2 vertèbres par voie postérieure
		81.62.11↔	Arthrodèse intracorporeale antérieure et postérieure combinée de 2 vertèbres
		81.62.12↔	Arthrodèse intracorporeale antérieure de 2 vertèbres
		81.62.13↔	Arthrodèse postérieure dynamique de 2 vertèbres
		81.62.20↔	Arthrodèse postérieure de 3 vertèbres
		81.62.21↔	Arthrodèse intracorporeale antérieure et postérieure combinée de 3 vertèbres
		81.62.22↔	Arthrodèse intracorporeale antérieure de 3 vertèbres
		81.62.23↔	Arthrodèse postérieure dynamique de 3 vertèbres
		81.62.99↔	Arthrodèse ou reprise d'arthrodèse de 2 - 3 vertèbres, autre
		81.63.00↔	Arthrodèse ou reprise d'arthrodèse de 4 - 8 vertèbres, SAP
		81.63.10↔	Arthrodèse postérieure de 4 - 6 vertèbres
		81.63.11↔	Arthrodèse intracorporeale antérieure et postérieure combinée de 4 - 6 vertèbres
		81.63.12↔	Arthrodèse intracorporeale antérieure de 4 - 6 vertèbres
		81.63.13↔	Arthrodèse postérieure dynamique de 4 - 6 vertèbres
		81.63.20↔	Arthrodèse postérieure de 7 - 8 vertèbres
		81.63.21↔	Arthrodèse intracorporeale antérieure et postérieure combinée de 7 - 8 vertèbres
		81.63.22↔	Arthrodèse intracorporeale antérieure de 7 - 8 vertèbres
		81.63.23↔	Arthrodèse postérieure dynamique de 7 - 8 vertèbres
		81.63.99↔	Arthrodèse ou reprise d'arthrodèse de 4 - 8 vertèbres, autre
		81.64.00↔	Arthrodèse ou reprise d'arthrodèse de 9 vertèbres ou plus, SAP
		81.64.10↔	Arthrodèse postérieure de 9 vertèbres ou plus
		81.64.11↔	Arthrodèse intracorporeale antérieure et postérieure combinée de 9 vertèbres ou plus
		81.64.99↔	Arthrodèse ou reprise d'arthrodèse de 9 vertèbres ou plus, autre
		81.66.10↔	Kyphoplastie, 1 corps vertébral
		81.66.11↔	Kyphoplastie, 2 corps vertébraux
		81.66.12↔	Kyphoplastie, 3 corps vertébraux
		81.66.13↔	Kyphoplastie, 4 corps vertébraux et plus
		81.66.99↔	Kyphoplastie, autre
		84.51.10↔	Insertion de cage(s) intervertébrale(s), 1 segment
		84.51.11↔	Insertion de cage(s) intervertébrale(s), 2 segments
		84.51.12↔	Insertion de cage(s) intervertébrale(s), 3 segments

84.51.13↔	Insertion de cage(s) intervertébrale(s), 4 segments ou plus	84.67↔	Révision ou remplacement de prothèse discale artificielle, thoracique
84.51.99↔	Insertion de dispositif intervertébral d'arthrodèse, autre	84.68.10↔	Remplacement de prothèse discale artificielle, lombo-sacrée
84.60↔	Insertion de prothèse discale, SAP	84.68.20↔	Révision de prothèse discale artificielle, lombo-sacrée
84.61↔	Insertion de prothèse discale partielle, cervicale	84.68.99↔	Révision ou remplacement de prothèse discale artificielle, lombo-sacrée, autre
84.62↔	Insertion de prothèse discale totale, cervicale	84.69.10↔	Remplacement de prothèse discale artificielle
84.63↔	Insertion de prothèse discale, thoracique	84.69.20↔	Révision de prothèse discale artificielle
84.64↔	Insertion de prothèse discale partielle, lombo-sacrée	84.69.99↔	Révision ou remplacement de prothèse discale artificielle, autre
84.65↔	Insertion de prothèse discale totale, lombo-sacrée		
84.66.10↔	Remplacement de prothèse discale artificielle, cervicale		
84.66.20↔	Révision de prothèse discale artificielle, cervicale		
84.66.99↔	Révision ou remplacement de prothèse discale artificielle, cervicale, autre		

**ADRG J02****Transplantation de peau, plastie par lambeaux, lymphadénectomie étendue, transplantation de tissu avec anastomose microvasculaire ou traitement sous vide complexe ou intervention en plusieurs temps**

Diagnostic principal dans le tableau J02-1 et au moins un(e) diagnostic dans le tableau J02-2 et procédure dans le tableau J02-3 ou procédure dans le tableau J02-4 ou procédure dans le tableau J02-5 ou procédure dans le tableau J02-6 ou Traitement sous vide complexe ou Procédures opératoires complexes en plusieurs temps ou au moins quatre traitements qui sont séparé au moins de un jour dans [au moins quatre procédures dans le tableau J02-7] et (définition du DRG (J03A ou définition du DRG (J03B ou définition du DRG (J08A)

**DRG J02A****Transplantation de peau, plastie par lambeaux, lymphadénectomie étendue, transplantation de tissu avec anastomose microvasculaire avec traitement sous vide complexe ou CC extrêmement sévères ou intervention complexe en plusieurs temps**

PCCL > 3 ou Traitement sous vide complexe ou Procédures opératoires complexes en plusieurs temps

**DRG J02B****Transplantation de peau, plastie par lambeaux, lymphadénectomie étendue, transplantation de tissu avec anastomose microvasculaire ou intervention en plusieurs temps****diagnostic principal J02-1**

B35.3	Teigne du pied	L89.15	Ulcère de décubitus de 2e degré: Ischion
C43.7	Mélanome malin du membre inférieur, y compris la hanche	L89.16	Ulcère de décubitus de 2e degré: Trochanter
C44.7	Tumeur maligne: Peau du membre inférieur, y compris la hanche	L89.17	Ulcère de décubitus de 2e degré: Talon
D03.7	Mélanome in situ du membre inférieur, y compris la hanche	L89.18	Ulcère de décubitus de 2e degré: Autre localisation de l'extrémité inférieure
D04.7	Carcinoma in situ: Peau du membre inférieur, y compris la hanche	L89.19	Ulcère de décubitus de 2e degré: Autre localisation et localisation non précisée
D22.7	Nævus à mélanocytes du membre inférieur, y compris la hanche	L89.20	Ulcère de décubitus de 3e degré: Tête
D23.7	Tumeur bénigne: Peau du membre inférieur, y compris la hanche	L89.21	Ulcère de décubitus de 3e degré: Extrémité supérieure
L03.02	Phlegmon d'orteils	L89.22	Ulcère de décubitus de 3e degré: Apophyse épineuse
L03.10	Phlegmon de membre(s) supérieure(s)	L89.23	Ulcère de décubitus de 3e degré: Crête iliaque
L03.11	Phlegmon de membre(s) inférieure(s)	L89.24	Ulcère de décubitus de 3e degré: Sacrum
L03.2	Phlegmon de la face	L89.25	Ulcère de décubitus de 3e degré: Ischion
L03.3	Phlegmon du tronc	L89.26	Ulcère de décubitus de 3e degré: Trochanter
L03.8	Phlegmon d'autres localisations	L89.27	Ulcère de décubitus de 3e degré: Talon
L89.00	Ulcère de décubitus de 1er degré: Tête	L89.28	Ulcère de décubitus de 3e degré: Autre localisation de l'extrémité inférieure
L89.01	Ulcère de décubitus de 1er degré: Extrémité supérieure	L89.29	Ulcère de décubitus de 3e degré: Autre localisation et localisation non précisée
L89.02	Ulcère de décubitus de 1er degré: Apophyse épineuse	L89.30	Ulcère de décubitus de 4e degré: Tête
L89.03	Ulcère de décubitus de 1er degré: Crête iliaque	L89.31	Ulcère de décubitus de 4e degré: Extrémité supérieure
L89.04	Ulcère de décubitus de 1er degré: Sacrum	L89.32	Ulcère de décubitus de 4e degré: Apophyse épineuse
L89.05	Ulcère de décubitus de 1er degré: Ischion	L89.33	Ulcère de décubitus de 4e degré: Crête iliaque
L89.06	Ulcère de décubitus de 1er degré: Trochanter	L89.34	Ulcère de décubitus de 4e degré: Sacrum
L89.07	Ulcère de décubitus de 1er degré: Talon	L89.35	Ulcère de décubitus de 4e degré: Ischion
L89.08	Ulcère de décubitus de 1er degré: Autre localisation de l'extrémité inférieure	L89.36	Ulcère de décubitus de 4e degré: Trochanter
L89.09	Ulcère de décubitus de 1er degré: Autre localisation et localisation non précisée	L89.37	Ulcère de décubitus de 4e degré: Talon
L89.10	Ulcère de décubitus de 2e degré: Tête	L89.38	Ulcère de décubitus de 4e degré: Autre localisation de l'extrémité inférieure
L89.11	Ulcère de décubitus de 2e degré: Extrémité supérieure	L89.39	Ulcère de décubitus de 4e degré: Autre localisation et localisation non précisée
L89.12	Ulcère de décubitus de 2e degré: Apophyse épineuse	L89.90	Décubitus, degré non précisé: Tête
L89.13	Ulcère de décubitus de 2e degré: Crête iliaque	L89.91	Décubitus, degré non précisé: Extrémité supérieure
L89.14	Ulcère de décubitus de 2e degré: Sacrum		

L89.92	Décubitus, degré non précisé: Apophyse épineuse	S70.84	Autres lésions traumatiques superficielles de la hanche et de la cuisse: Corps étranger superficiel (écharde)
L89.93	Décubitus, degré non précisé: Crête iliaque	S70.9	Lésion traumatique superficielle de la hanche et de la cuisse, sans précision
L89.94	Décubitus, degré non précisé: Sacrum	S80.82	Autres lésions traumatiques superficielles de la jambe: Formation de vésicules (non thermiques)
L89.95	Décubitus, degré non précisé: Ischion	S80.83	Autres lésions traumatiques superficielles de la jambe: Morsure ou piqûre d'insecte (non venimeuse)
L89.96	Décubitus, degré non précisé: Trochanter	S80.84	Autres lésions traumatiques superficielles de la jambe: Corps étranger superficiel (écharde)
L89.97	Décubitus, degré non précisé: Talon	S90.82	Autres lésions traumatiques superficielles de la cheville et du pied: Formation de vésicules (non thermiques)
L89.98	Décubitus, degré non précisé: Autre localisation de l'extrémité inférieure	S90.83	Autres lésions traumatiques superficielles de la cheville et du pied: Morsure ou piqûre d'insecte (non venimeuse)
L89.99	Décubitus, degré non précisé: Autre localisation et localisation non précisée	S90.84	Autres lésions traumatiques superficielles de la cheville et du pied: Corps étranger superficiel (écharde)
L97	Ulcère du membre inférieur, non classé ailleurs		
Q82.0	Lymphœdème héréditaire		
S70.82	Autres lésions traumatiques superficielles de la hanche et de la cuisse: Formation de vésicules (non thermiques)		
S70.83	Autres lésions traumatiques superficielles de la hanche et de la cuisse: Morsure ou piqûre d'insecte (non venimeuse)		

## diagnostic J02-2

L03.01	Phlegmon de doigts	L89.24	Ulcère de décubitus de 3e degré: Sacrum
L03.02	Phlegmon d'orteils	L89.25	Ulcère de décubitus de 3e degré: Ischion
L03.10	Phlegmon de membre(s) supérieure(s)	L89.26	Ulcère de décubitus de 3e degré: Trochanter
L03.11	Phlegmon de membre(s) inférieure(s)	L89.27	Ulcère de décubitus de 3e degré: Talon
L03.2	Phlegmon de la face	L89.28	Ulcère de décubitus de 3e degré: Autre localisation de l'extrémité inférieure
L03.3	Phlegmon du tronc	L89.29	Ulcère de décubitus de 3e degré: Autre localisation et localisation non précisée
L03.8	Phlegmon d'autres localisations	L89.30	Ulcère de décubitus de 4e degré: Tête
L89.00	Ulcère de décubitus de 1er degré: Tête	L89.31	Ulcère de décubitus de 4e degré: Extrémité supérieure
L89.01	Ulcère de décubitus de 1er degré: Extrémité supérieure	L89.32	Ulcère de décubitus de 4e degré: Apophyse épineuse
L89.02	Ulcère de décubitus de 1er degré: Apophyse épineuse	L89.33	Ulcère de décubitus de 4e degré: Crête iliaque
L89.03	Ulcère de décubitus de 1er degré: Crête iliaque	L89.34	Ulcère de décubitus de 4e degré: Sacrum
L89.04	Ulcère de décubitus de 1er degré: Sacrum	L89.35	Ulcère de décubitus de 4e degré: Ischion
L89.05	Ulcère de décubitus de 1er degré: Ischion	L89.36	Ulcère de décubitus de 4e degré: Trochanter
L89.06	Ulcère de décubitus de 1er degré: Trochanter	L89.37	Ulcère de décubitus de 4e degré: Talon
L89.07	Ulcère de décubitus de 1er degré: Talon	L89.38	Ulcère de décubitus de 4e degré: Autre localisation de l'extrémité inférieure
L89.08	Ulcère de décubitus de 1er degré: Autre localisation de l'extrémité inférieure	L89.39	Ulcère de décubitus de 4e degré: Autre localisation et localisation non précisée
L89.09	Ulcère de décubitus de 1er degré: Autre localisation et localisation non précisée	L89.90	Décubitus, degré non précisé: Tête
L89.10	Ulcère de décubitus de 2e degré: Tête	L89.91	Décubitus, degré non précisé: Extrémité supérieure
L89.11	Ulcère de décubitus de 2e degré: Extrémité supérieure	L89.92	Décubitus, degré non précisé: Apophyse épineuse
L89.12	Ulcère de décubitus de 2e degré: Apophyse épineuse	L89.93	Décubitus, degré non précisé: Crête iliaque
L89.13	Ulcère de décubitus de 2e degré: Crête iliaque	L89.94	Décubitus, degré non précisé: Sacrum
L89.14	Ulcère de décubitus de 2e degré: Sacrum	L89.95	Décubitus, degré non précisé: Ischion
L89.15	Ulcère de décubitus de 2e degré: Ischion	L89.96	Décubitus, degré non précisé: Trochanter
L89.16	Ulcère de décubitus de 2e degré: Trochanter	L89.97	Décubitus, degré non précisé: Talon
L89.17	Ulcère de décubitus de 2e degré: Talon	L89.98	Décubitus, degré non précisé: Autre localisation de l'extrémité inférieure
L89.18	Ulcère de décubitus de 2e degré: Autre localisation de l'extrémité inférieure	L89.99	Décubitus, degré non précisé: Autre localisation et localisation non précisée
L89.19	Ulcère de décubitus de 2e degré: Autre localisation et localisation non précisée	L97	Ulcère du membre inférieur, non classé ailleurs
L89.20	Ulcère de décubitus de 3e degré: Tête	L98.3	Phlegmon à éosinophiles [Wells]
L89.21	Ulcère de décubitus de 3e degré: Extrémité supérieure	L98.4	Ulcérations chroniques de la peau, non classées ailleurs
L89.22	Ulcère de décubitus de 3e degré: Apophyse épineuse		
L89.23	Ulcère de décubitus de 3e degré: Crête iliaque		

## procédure J02-3

08.89.10↔	Réparation de paupière, angle palpébral interne ou externe	27.56.30↔	Hétéogreffe de peau à la lèvre, non étendue
08.89.11↔	Réparation de paupière par suspension du sourcil	27.56.40↔	Hétéogreffe de peau à la lèvre, étendue
08.89.12↔	Réparation de paupière par résection d'un prolapsus de graisse orbitaire	27.56.50↔	Homogreffe de peau à la lèvre, non étendue
08.89.13↔	Réparation de paupière par surfaçage au laser	27.56.60↔	Homogreffe de peau à la lèvre, étendue
08.89.14↔	Réparation de paupière par autre technique d'allongement de la paupière supérieure	27.56.99↔	Autre greffe de peau de la lèvre et de la bouche, autre
08.89.15↔	Réparation de paupière par allongement de la paupière inférieure	82.82↔	Réparation de main en pince de homard
08.89.99↔	Autre réparation de paupière, autre	82.89.10↔	Plastie de gaine tendineuse de la main
27.56.10↔	Greffe de peau d'épaisseur partielle de la lèvre et de la bouche, non étendue	82.89.11↔	Refixation osseuse de ligaments, carpe / métacarpe
27.56.20↔	Greffe de peau d'épaisseur partielle de la lèvre et de la bouche, étendue	82.89.12↔	Refixation osseuse d'autres ligaments de la main
		82.89.13↔	Distraction des parties molles pour couverture d'articulation lors d'anomalies congénitales de la main
		82.89.14↔	Radialisation lors d'anomalies congénitales de la main
		82.89.15↔	Résection de resserrements avec reconstruction plastique lors d'anomalies congénitales de la main

82.89.16↔	Transfert d'orteil à doigt	86.6a.1c↔	Grefe autologue de peau totale, non étendue, à la jambe
83.43.10↔	Prélèvement de lambeau myocutané pour greffe	86.6a.1d↔	Grefe autologue de peau totale, non étendue, au pied
83.43.11↔	Prélèvement de lambeau ostéomyocutané ou ostéofasciocutané pour greffe	86.6a.21↔	Grefe autologue de peau totale, étendue, à la tête
83.43.12↔	Prélèvement d'autre lambeau microvascularisé et anastomosé de muscle ou de fascia pour greffe	86.6a.22↔	Grefe autologue de peau totale, étendue, au cou
83.43.99↔	Excision (prélèvement) de muscle ou de fascia pour greffe, autre	86.6a.23↔	Grefe autologue de peau totale, étendue, à l'épaule et à l'aisselle
83.82.10↔	Grefe de fascia, tête et cou	86.6a.24↔	Grefe autologue de peau totale, étendue, au bras et au coude
83.82.11↔	Grefe de fascia, épaule et aisselle	86.6a.25↔	Grefe autologue de peau totale, étendue, à l'avant-bras
83.82.12↔	Grefe de fascia, bras et coude	86.6a.27↔	Grefe autologue de peau totale, étendue, à la paroi thoracique et au dos
83.82.13↔	Grefe de fascia, avant-bras	86.6a.28↔	Grefe autologue de peau totale, étendue, à l'abdomen et à l'aîne
83.82.14↔	Grefe de fascia, paroi thoracique, abdomen et dos	86.6a.2a↔	Grefe autologue de peau totale, étendue, aux fesses
83.82.15↔	Grefe de fascia, région inguino-génitale et fesses	86.6a.2b↔	Grefe autologue de peau totale, étendue, à la cuisse et au genou
83.82.16↔	Grefe de fascia, membre inférieur	86.6a.2c↔	Grefe autologue de peau totale, étendue, à la jambe
83.82.19↔	Grefe de fascia, autre site	86.6a.2d↔	Grefe autologue de peau totale, étendue, au pied
83.82.20↔	Grefe de lambeau musculaire ou fascial local, tête et cou	86.6b.16↔	Grefe autologue de peau d'épaisseur partielle, non étendue, à la main
83.82.21↔	Grefe de lambeau musculaire ou fascial local, épaule et aisselle	86.6b.26↔	Grefe autologue de peau d'épaisseur partielle, étendue, à la main
83.82.22↔	Grefe de lambeau musculaire ou fascial local, bras et coude	86.6d.11↔	Révision d'une greffe de peau libre et d'un remplacement permanent de la peau, à la tête
83.82.23↔	Grefe de lambeau musculaire ou fascial local, avant-bras	86.6d.16↔	Révision d'une greffe de peau libre et d'un remplacement permanent de la peau, à la main
83.82.24↔	Grefe de lambeau musculaire ou fascial local, paroi thoracique, abdomen et dos	86.6d.1d↔	Révision d'une greffe de peau libre et d'un remplacement permanent de la peau, au pied
83.82.25↔	Grefe de lambeau musculaire ou fascial local, région inguino-génitale et fesses	86.6d.1e↔	Révision d'une greffe de peau libre et d'un remplacement permanent de la peau, autre site
83.82.26↔	Grefe de lambeau musculaire ou fascial local, membre inférieur	86.7a.21↔	Plastie d'avancement, étendue, à la tête
83.82.29↔	Grefe de lambeau musculaire ou fascial local, autre site	86.7a.26↔	Plastie d'avancement, étendue, à la main
83.82.30↔	Grefe de lambeau ostéomyocutané ou ostéofasciocutané, tête et cou	86.7a.2d↔	Plastie d'avancement, étendue, au pied
83.82.31↔	Grefe de lambeau ostéomyocutané ou ostéofasciocutané, épaule et aisselle	86.7a.2e↔	Plastie d'avancement, étendue, autre site
83.82.32↔	Grefe de lambeau ostéomyocutané ou ostéofasciocutané, bras et coude	86.7a.31↔	Plastie de glissement-rotation, non étendue, à la tête
83.82.33↔	Grefe de lambeau ostéomyocutané ou ostéofasciocutané, avant-bras	86.7a.36↔	Plastie de glissement-rotation, non étendue, à la main
83.82.34↔	Grefe de lambeau ostéomyocutané ou ostéofasciocutané, paroi thoracique, abdomen et dos	86.7a.3d↔	Plastie de glissement-rotation, non étendue, au pied
83.82.35↔	Grefe de lambeau ostéomyocutané ou ostéofasciocutané, région inguino-génitale et fesses	86.7a.3e↔	Plastie de glissement-rotation, non étendue, autre site
83.82.36↔	Grefe de lambeau ostéomyocutané ou ostéofasciocutané, membre inférieur	86.7a.41↔	Plastie de glissement-rotation, étendue, à la tête
83.82.39↔	Grefe de lambeau ostéomyocutané ou ostéofasciocutané, autre site	86.7a.46↔	Plastie de glissement-rotation, étendue, à la main
83.82.40↔	Grefe d'autre lambeau microvascularisé et anastomosé de muscle ou de fascia, tête et cou	86.7a.4d↔	Plastie de glissement-rotation, étendue, au pied
83.82.41↔	Grefe d'autre lambeau microvascularisé et anastomosé de muscle ou de fascia, épaule et aisselle	86.7a.4e↔	Plastie de glissement-rotation, étendue, autre site
83.82.42↔	Grefe d'autre lambeau microvascularisé et anastomosé de muscle ou de fascia, bras et coude	86.7a.51↔	Plastie de transposition (VY), non étendue, à la tête
83.82.43↔	Grefe d'autre lambeau microvascularisé et anastomosé de muscle ou de fascia, avant-bras	86.7a.56↔	Plastie de transposition (VY), non étendue, à la main
83.82.44↔	Grefe d'autre lambeau microvascularisé et anastomosé de muscle ou de fascia, paroi thoracique, abdomen et dos	86.7a.5d↔	Plastie de transposition (VY), non étendue, au pied
83.82.45↔	Grefe d'autre lambeau microvascularisé et anastomosé de muscle ou de fascia, région inguino-génitale et fesses	86.7a.5e↔	Plastie de transposition (VY), non étendue, autre site
83.82.46↔	Grefe d'autre lambeau microvascularisé et anastomosé de muscle ou de fascia, membre inférieur	86.7a.61↔	Plastie de transposition (VY), étendue, à la tête
83.82.47↔	Grefe d'autre lambeau microvascularisé et anastomosé de muscle ou de fascia, autre site	86.7a.66↔	Plastie de transposition (VY), étendue, à la main
83.82.99↔	Grefe de muscle ou de fascia, autre	86.7a.6d↔	Plastie de transposition (VY), étendue, au pied
86.6a.11↔	Grefe autologue de peau totale, non étendue, à la tête	86.7a.6e↔	Plastie de transposition (VY), étendue, autre site
86.6a.12↔	Grefe autologue de peau totale, non étendue, au cou	86.7a.71↔	Plastie de lambeau insulaire, non étendue, à la tête
86.6a.13↔	Grefe autologue de peau totale, non étendue, à l'épaule et à l'aisselle	86.7a.76↔	Plastie de lambeau insulaire, non étendue, à la main
86.6a.14↔	Grefe autologue de peau totale, non étendue, au bras et au coude	86.7a.7d↔	Plastie de lambeau insulaire, non étendue, au pied
86.6a.15↔	Grefe autologue de peau totale, non étendue, à l'avant-bras	86.7a.7e↔	Plastie de lambeau insulaire, non étendue, autre site
86.6a.17↔	Grefe autologue de peau totale, non étendue, à la paroi thoracique et au dos	86.7a.81↔	Plastie de lambeau insulaire, étendue, à la tête
86.6a.18↔	Grefe autologue de peau totale, non étendue, à l'abdomen et à l'aîne	86.7a.86↔	Plastie de lambeau insulaire, étendue, à la main
86.6a.1a↔	Grefe autologue de peau totale, non étendue, aux fesses	86.7a.8d↔	Plastie de lambeau insulaire, étendue, au pied
86.6a.1b↔	Grefe autologue de peau totale, non étendue, à la cuisse et au genou	86.7a.8e↔	Plastie de lambeau insulaire, étendue, autre site
		86.7a.91↔	Plastie de lambeau locale de peau et de tissu sous-cutané, autres, à la tête
		86.7a.96↔	Plastie de lambeau locale de peau et de tissu sous-cutané, autres, à la main
		86.7a.9d↔	Plastie de lambeau locale de peau et de tissu sous-cutané, autres, au pied
		86.7a.9e↔	Plastie de lambeau locale de peau et de tissu sous-cutané, autres, autre site
		86.7a.b6↔	Plastie en Z, étendue, à la main
		86.7a.d6↔	Plastie en W, étendue, à la main
		86.7b.11↔	Plastie régionale à lambeau pédiculé, à la tête
		86.7b.12↔	Plastie régionale à lambeau pédiculé, au cou
		86.7b.13↔	Plastie régionale à lambeau pédiculé, à l'épaule et à l'aisselle
		86.7b.14↔	Plastie régionale à lambeau pédiculé, au bras et au coude

86.7b.15↔	Plastie régionale à lambeau pédiculé, à l'avant-bras	86.88.a6↔	Couverture de tissu mou par des kératinocytes obtenus en culture, non étendue, à la main
86.7b.16↔	Plastie régionale à lambeau pédiculé, à la main	86.88.ad↔	Couverture de tissu mou par des kératinocytes obtenus en culture, non étendue, au pied
86.7b.17↔	Plastie régionale à lambeau pédiculé, à la paroi thoracique et au dos	86.88.ae↔	Couverture de tissu mou par des kératinocytes obtenus en culture, non étendue, autre site
86.7b.18↔	Plastie régionale à lambeau pédiculé, à l'abdomen et à l'aîne	86.88.b1↔	Couverture de tissu mou par des kératinocytes obtenus en culture, étendue, à la tête
86.7b.1a↔	Plastie régionale à lambeau pédiculé, aux fesses	86.88.b6↔	Couverture de tissu mou par des kératinocytes obtenus en culture, étendue, à la main
86.7b.1b↔	Plastie régionale à lambeau pédiculé, à la cuisse et au genou	86.88.bd↔	Couverture de tissu mou par des kératinocytes obtenus en culture, étendue, au pied
86.7b.1c↔	Plastie régionale à lambeau pédiculé, à la jambe	86.88.be↔	Couverture de tissu mou par des kératinocytes obtenus en culture, étendue, autre site
86.7b.1d↔	Plastie régionale à lambeau pédiculé, au pied	86.88.d1↔	Couverture temporaire de tissu mou par du matériel alloplastique, étendu, à la tête
86.7c.11↔	Plastie à lambeau pédiculé à distance, à la tête	86.88.d6↔	Couverture temporaire de tissu mou par du matériel alloplastique, étendu, à la main
86.7c.12↔	Plastie à lambeau pédiculé à distance, au cou	86.88.dd↔	Couverture temporaire de tissu mou par du matériel alloplastique, étendu, au pied
86.7c.13↔	Plastie à lambeau pédiculé à distance, à l'épaule et à l'aisselle	86.88.e1↔	Couverture temporaire de tissu mou par de la peau allogénique, non étendu, à la tête
86.7c.14↔	Plastie à lambeau pédiculé à distance, au bras et au coude	86.88.e6↔	Couverture temporaire de tissu mou par de la peau allogénique, non étendu, à la main
86.7c.15↔	Plastie à lambeau pédiculé à distance, à l'avant-bras	86.88.ed↔	Couverture temporaire de tissu mou par de la peau allogénique, non étendu, au pied
86.7c.16↔	Plastie à lambeau pédiculé à distance, à la main	86.88.f1↔	Couverture temporaire de tissu mou par de la peau allogénique, étendu, à la tête
86.7c.17↔	Plastie à lambeau pédiculé à distance, à la paroi thoracique et au dos	86.88.f6↔	Couverture temporaire de tissu mou par de la peau allogénique, étendu, à la main
86.7c.18↔	Plastie à lambeau pédiculé à distance, à l'abdomen et à l'aîne	86.88.fd↔	Couverture temporaire de tissu mou par de la peau allogénique, étendu, au pied
86.7c.1a↔	Plastie à lambeau pédiculé à distance, aux fesses	86.88.g1↔	Couverture temporaire de tissu mou par de la peau xénogénique, non étendu, à la tête
86.7c.1b↔	Plastie à lambeau pédiculé à distance, à la cuisse et au genou	86.88.g6↔	Couverture temporaire de tissu mou par de la peau xénogénique, non étendu, à la main
86.7c.1c↔	Plastie à lambeau pédiculé à distance, à la jambe	86.88.gd↔	Couverture temporaire de tissu mou par de la peau xénogénique, non étendu, au pied
86.7c.1d↔	Plastie à lambeau pédiculé à distance, au pied	86.88.h1↔	Couverture temporaire de tissu mou par de la peau xénogénique, étendu, à la tête
86.7d.11↔	Plastie à lambeau libre microvascularisé et anastomosé, à la tête	86.88.h6↔	Couverture temporaire de tissu mou par de la peau xénogénique, étendu, à la main
86.7d.12↔	Plastie à lambeau libre microvascularisé et anastomosé, au cou	86.88.hd↔	Couverture temporaire de tissu mou par de la peau xénogénique, étendu, au pied
86.7d.13↔	Plastie à lambeau libre microvascularisé et anastomosé, à l'épaule et à l'aisselle	86.91↔	Excision de peau pour greffe
86.7d.14↔	Plastie à lambeau libre microvascularisé et anastomosé, au bras et au coude	86.93.09↔	Insertion d'expandeur tissulaire, autre
86.7d.15↔	Plastie à lambeau libre microvascularisé et anastomosé, à l'avant-bras	86.93.21↔	Insertion d'expandeur tissulaire, à la tête
86.7d.16↔	Plastie à lambeau libre microvascularisé et anastomosé, à la main	86.93.26↔	Insertion d'expandeur tissulaire, à la main
86.7d.17↔	Plastie à lambeau libre microvascularisé et anastomosé, à la paroi thoracique et au dos	86.93.2d↔	Insertion d'expandeur tissulaire, au pied
86.7d.18↔	Plastie à lambeau libre microvascularisé et anastomosé, à l'abdomen et à l'aîne	86.93.2e↔	Insertion d'expandeur tissulaire, autre site
86.7d.1a↔	Plastie à lambeau libre microvascularisé et anastomosé, aux fesses	86.a2.11↔	Couverture temporaire de tissu mou par membrane résorbable par dégradation hydrolytique, non étendu, à la tête
86.7d.1b↔	Plastie à lambeau libre microvascularisé et anastomosé, à la cuisse et au genou	86.a2.16↔	Couverture temporaire de tissu mou par membrane résorbable par dégradation hydrolytique, non étendu, à la main
86.7d.1c↔	Plastie à lambeau libre microvascularisé et anastomosé, à la jambe	86.a2.1d↔	Couverture temporaire de tissu mou par membrane résorbable par dégradation hydrolytique, non étendu, au pied
86.7d.1d↔	Plastie à lambeau libre microvascularisé et anastomosé, au pied	86.a2.21↔	Couverture temporaire de tissu mou par membrane résorbable par dégradation hydrolytique, étendu, à la tête
86.7e.21↔	Révision de plastie régionale à lambeau pédiculé, à la tête	86.a2.26↔	Couverture temporaire de tissu mou par membrane résorbable par dégradation hydrolytique, étendu, à la main
86.7e.26↔	Révision de plastie régionale à lambeau pédiculé, à la main	86.a2.2d↔	Couverture temporaire de tissu mou par membrane résorbable par dégradation hydrolytique, étendu, au pied
86.7e.2d↔	Révision de plastie régionale à lambeau pédiculé, au pied		
86.7e.2e↔	Révision de plastie régionale à lambeau pédiculé, autre site		
86.7e.31↔	Révision de plastie de lambeau pédiculé à distance, à la tête		
86.7e.36↔	Révision de plastie de lambeau pédiculé à distance, à la main		
86.7e.3d↔	Révision de plastie de lambeau pédiculé à distance, au pied		
86.7e.3e↔	Révision de plastie de lambeau pédiculé à distance, autre site		
86.7e.41↔	Révision de plastie à lambeau libre microvascularisé et anastomosé, à la tête		
86.7e.46↔	Révision de plastie à lambeau libre microvascularisé et anastomosé, à la main		
86.7e.4d↔	Révision de plastie avec lambeau libre microvascularisé et anastomosé, au pied		
86.7e.4e↔	Révision de plastie à lambeau libre microvascularisé et anastomosé, autre site		
86.88.a1↔	Couverture de tissu mou par des kératinocytes obtenus en culture, non étendue, à la tête		

## procédure J02-4

40.40↔	Résection des ganglions cervicaux, SAP	40.41.12↔	Dissection sélective (fonctionnelle) des ganglions lymphatiques cervicaux, abord antérolatéral (régions I-IV)
40.41.00↔	Dissection radicale des ganglions lymphatiques cervicaux, SAP	40.41.13↔	Dissection sélective (fonctionnelle) des ganglions lymphatiques cervicaux, abord postérolatéral (régions II-V)
40.41.10↔	Dissection sélective (fonctionnelle) des ganglions lymphatiques cervicaux, abord supraomhyoïde (régions I-III)	40.41.14↔	Dissection sélective (fonctionnelle) des ganglions lymphatiques cervicaux, abord central (région VI)
40.41.11↔	Dissection sélective (fonctionnelle) des ganglions lymphatiques cervicaux, abord latéral (régions II-IV)		



40.41.20↔	Dissection radicale des ganglions lymphatiques cervicaux (incl. modification)	40.41.99↔	Dissection radicale des ganglions lymphatiques cervicaux, autre
40.41.21↔	Dissection radicale étendue des ganglions lymphatiques cervicaux		

### procédure J02-5

16.98.11↔	Réparation de paroi orbitaire par lambeau microvasculaire	76.31.20↔	Mandibulectomie partielle et reconstruction avec transplant microvascularisé et anastomosé
18.71.14↔	Reconstruction du pavillon de l'oreille, partielle, avec lambeau microvasculaire	76.39.10↔	Ostectomie partielle d'autre os de la face, reconstruction avec transplant microvascularisé et anastomosé
18.71.24↔	Reconstruction du pavillon de l'oreille, totale, avec lambeau microvasculaire	76.41.10↔	Mandibulectomie totale et reconstruction simultanée, reconstruction avec transplant microvascularisé et anastomosé
25.2x.14↔	Glossectomie partielle, par voie transorale, reconstruction avec greffon libre microvascularisé et anastomosé	76.43.10↔	Autre reconstruction de la mandibule avec transplant microvascularisé et anastomosé
25.2x.24↔	Glossectomie partielle, par voie transmandibulaire, reconstruction avec greffon libre microvascularisé et anastomosé	76.44.10↔	Ostectomie totale d'autre os de la face, reconstruction avec transplant microvascularisé et anastomosé
25.2x.34↔	Pelviglossectomie, par voie transorale, reconstruction avec greffon libre microvascularisé et anastomosé	76.46.10↔	Autre reconstruction d'autre os de la face avec transplant microvascularisé et anastomosé
25.2x.44↔	Pelviglossectomie, par voie transmandibulaire, reconstruction avec greffon libre microvascularisé et anastomosé	83.43.12↔	Prélèvement d'autre lambeau microvascularisé et anastomosé de muscle ou de fascia pour greffe
25.2x.54↔	Pelviglossomandibulectomie, reconstruction avec greffon libre microvascularisé et anastomosé	83.82.40↔	Grefte d'autre lambeau microvascularisé et anastomosé de muscle ou de fascia, tête et cou
25.3x.14↔	Glossectomie totale, par voie transorale, reconstruction avec greffon libre microvascularisé et anastomosé	83.82.41↔	Grefte d'autre lambeau microvascularisé et anastomosé de muscle ou de fascia, épaule et aisselle
25.3x.24↔	Glossectomie totale, par voie transmandibulaire, reconstruction avec greffon libre microvascularisé et anastomosé	83.82.42↔	Grefte d'autre lambeau microvascularisé et anastomosé de muscle ou de fascia, bras et coude
25.3x.34↔	Pelviglossectomie totale, par voie transorale, reconstruction avec greffon libre microvascularisé et anastomosé	83.82.43↔	Grefte d'autre lambeau microvascularisé et anastomosé de muscle ou de fascia, avant-bras
25.3x.44↔	Pelviglossectomie totale, par voie transmandibulaire, reconstruction avec greffon libre microvascularisé et anastomosé	83.82.44↔	Grefte d'autre lambeau microvascularisé et anastomosé de muscle ou de fascia, paroi thoracique, abdomen et dos
25.3x.54↔	Pelviglossomandibulectomie totale, reconstruction avec greffon libre microvascularisé et anastomosé	83.82.45↔	Grefte d'autre lambeau microvascularisé et anastomosé de muscle ou de fascia, région inguino-génitale et fesses
25.4x.14↔	Glossectomie radicale, par voie transorale, reconstruction avec greffon libre microvascularisé et anastomosé	83.82.46↔	Grefte d'autre lambeau microvascularisé et anastomosé de muscle ou de fascia, membre inférieur
25.4x.24↔	Glossectomie radicale, par voie transmandibulaire, reconstruction avec greffon libre microvascularisé et anastomosé	83.82.47↔	Grefte d'autre lambeau microvascularisé et anastomosé de muscle ou de fascia, autre site
25.4x.34↔	Pelviglossectomie radicale, par voie transorale, reconstruction avec greffon libre microvascularisé et anastomosé	85.89.21↔	Lambeau perforateur épigastrique inférieur profond (DIEP)
25.4x.44↔	Pelviglossectomie radicale, par voie transmandibulaire, reconstruction avec greffon libre microvascularisé et anastomosé	85.89.22↔	Lambeau de l'artère épigastrique inférieure superficielle (SIEA)
25.4x.54↔	Pelviglossomandibulectomie radicale, reconstruction avec greffon libre microvascularisé et anastomosé	85.89.24↔	Lambeau perforateur de l'artère glutéale supérieure (S-GAP)
27.57.10↔	Attachement de greffon libre microvascularisé et anastomosé à la lèvre et à la bouche	85.89.25↔	Lambeau perforateur de l'artère glutéale inférieure (I-GAP)
27.59.40↔	Autre réparation plastique de la lèvre et de la bouche avec attachement de greffon libre microvascularisé et anastomosé	86.7d.11↔	Plastie à lambeau libre microvascularisé et anastomosé, à la tête
29.33.12↔	Pharyngectomie partielle, reconstruction avec greffon libre microvascularisé et anastomosé	86.7d.12↔	Plastie à lambeau libre microvascularisé et anastomosé, au cou
29.33.21↔	Pharyngectomie totale, reconstruction avec greffon libre microvascularisé et anastomosé, greffon intestinal libre ou anastomose œso-gastrique	86.7d.13↔	Plastie à lambeau libre microvascularisé et anastomosé, à l'épaule et à l'aisselle
29.4x.12↔	Réparation plastique du pharynx, avec greffon microvascularisé et anastomosé, greffon intestinal ou anastomose œso-gastrique	86.7d.14↔	Plastie à lambeau libre microvascularisé et anastomosé, au bras et au coude
30.3x.15↔	Laryngectomie complète, reconstruction avec greffon libre microvascularisé et anastomosé	86.7d.15↔	Plastie à lambeau libre microvascularisé et anastomosé, à l'avant-bras
30.4x.15↔	Laryngectomie radicale avec pharyngectomie, reconstruction avec greffon libre microvascularisé et anastomosé	86.7d.16↔	Plastie à lambeau libre microvascularisé et anastomosé, à la main
30.4x.25↔	Laryngectomie radicale avec pharyngectomie et résection thyroïdienne, reconstruction avec greffon libre microvascularisé et anastomosé	86.7d.17↔	Plastie à lambeau libre microvascularisé et anastomosé, à la paroi thoracique et au dos
		86.7d.18↔	Plastie à lambeau libre microvascularisé et anastomosé, à l'abdomen et à l'aîne
		86.7d.1a↔	Plastie à lambeau libre microvascularisé et anastomosé, aux fesses
		86.7d.1b↔	Plastie à lambeau libre microvascularisé et anastomosé, à la cuisse et au genou
		86.7d.1c↔	Plastie à lambeau libre microvascularisé et anastomosé, à la jambe
		86.7d.1d↔	Plastie à lambeau libre microvascularisé et anastomosé, au pied

### procédure J02-6

85.89.10↔	Mammoplastie par lambeau myocutané libre	85.89.23↔	Plastie de lambeau musculo-cutané de gracilis
85.89.14↔	Mammoplastie par transplant (lambeau) myocutané pédiculé	85.89.24↔	Lambeau perforateur de l'artère glutéale supérieure (S-GAP)
85.89.20↔	Mammoplastie par plastie de lambeau microvascularisé et anastomosé, SAP	85.89.25↔	Lambeau perforateur de l'artère glutéale inférieure (I-GAP)
85.89.21↔	Lambeau perforateur épigastrique inférieur profond (DIEP)	85.89.29↔	Mammoplastie par plastie de lambeau microvascularisé et anastomosé, autre
85.89.22↔	Lambeau de l'artère épigastrique inférieure superficielle (SIEA)		

**procédure J02-7**

86.2a.21†↔	Débridement chirurgical, étendue modéré, à la tête	86.2a.3e†↔	Débridement chirurgical, étendue grande, autre site
86.2a.26†↔	Débridement chirurgical, étendue modéré, à la main	86.a1.12†↔	Nécrosectomie épifasciale ou excision tangentielle après brûlure et lésion corrosive
86.2a.2d†↔	Débridement chirurgical, étendue modéré, au pied	86.a2.00†↔	Couverture temporaire particulière de tissu mou après brûlure et lésion corrosive, SAP
86.2a.2e†↔	Débridement chirurgical, étendue modéré, autre site	86.a2.09†↔	Couverture temporaire particulière de tissu mou après brûlure et lésion corrosive, autres
86.2a.31†↔	Débridement chirurgical, étendue grande, à la tête		
86.2a.36†↔	Débridement chirurgical, étendue grande, à la main		
86.2a.3d†↔	Débridement chirurgical, étendue grande, au pied		

**ADRG J03****Interventions sur la peau des membres inférieurs lors d'ulcère ou infection / inflammation**

Diagnostic principal dans le tableau J03-1 et au moins un(e) diagnostic dans le tableau J03-2 et au moins un(e) procédure dans le tableau J03-3

**DRG J03A****Interventions sur la peau des membres inférieurs lors d'ulcère ou infection / inflammation avec CC extrêmement sévères**

PCCL > 3

**DRG J03B****Interventions sur la peau des membres inférieurs lors d'ulcère ou infection / inflammation****diagnostic principal J03-1**

B35.3	Teigne du pied	L89.23	Ulcère de décubitus de 3e degré: Crête iliaque
C43.7	Mélanome malin du membre inférieur, y compris la hanche	L89.24	Ulcère de décubitus de 3e degré: Sacrum
C44.7	Tumeur maligne: Peau du membre inférieur, y compris la hanche	L89.25	Ulcère de décubitus de 3e degré: Ischion
D03.7	Mélanome in situ du membre inférieur, y compris la hanche	L89.26	Ulcère de décubitus de 3e degré: Trochanter
D04.7	Carcinoma in situ: Peau du membre inférieur, y compris la hanche	L89.27	Ulcère de décubitus de 3e degré: Talon
D22.7	Nævus à mélanocytes du membre inférieur, y compris la hanche	L89.28	Ulcère de décubitus de 3e degré: Autre localisation de l'extrémité inférieure
D23.7	Tumeur bénigne: Peau du membre inférieur, y compris la hanche	L89.29	Ulcère de décubitus de 3e degré: Autre localisation et localisation non précisée
L03.02	Phlegmon d'orteils	L89.30	Ulcère de décubitus de 4e degré: Tête
L03.10	Phlegmon de membre(s) supérieure(s)	L89.31	Ulcère de décubitus de 4e degré: Extrémité supérieure
L03.11	Phlegmon de membre(s) inférieure(s)	L89.32	Ulcère de décubitus de 4e degré: Apophyse épineuse
L03.2	Phlegmon de la face	L89.33	Ulcère de décubitus de 4e degré: Crête iliaque
L03.3	Phlegmon du tronc	L89.34	Ulcère de décubitus de 4e degré: Sacrum
L03.8	Phlegmon d'autres localisations	L89.35	Ulcère de décubitus de 4e degré: Ischion
L89.00	Ulcère de décubitus de 1er degré: Tête	L89.36	Ulcère de décubitus de 4e degré: Trochanter
L89.01	Ulcère de décubitus de 1er degré: Extrémité supérieure	L89.37	Ulcère de décubitus de 4e degré: Talon
L89.02	Ulcère de décubitus de 1er degré: Apophyse épineuse	L89.38	Ulcère de décubitus de 4e degré: Autre localisation de l'extrémité inférieure
L89.03	Ulcère de décubitus de 1er degré: Crête iliaque	L89.39	Ulcère de décubitus de 4e degré: Autre localisation et localisation non précisée
L89.04	Ulcère de décubitus de 1er degré: Sacrum	L89.90	Décubitus, degré non précisé: Tête
L89.05	Ulcère de décubitus de 1er degré: Ischion	L89.91	Décubitus, degré non précisé: Extrémité supérieure
L89.06	Ulcère de décubitus de 1er degré: Trochanter	L89.92	Décubitus, degré non précisé: Apophyse épineuse
L89.07	Ulcère de décubitus de 1er degré: Talon	L89.93	Décubitus, degré non précisé: Crête iliaque
L89.08	Ulcère de décubitus de 1er degré: Autre localisation de l'extrémité inférieure	L89.94	Décubitus, degré non précisé: Sacrum
L89.09	Ulcère de décubitus de 1er degré: Autre localisation et localisation non précisée	L89.95	Décubitus, degré non précisé: Ischion
L89.10	Ulcère de décubitus de 2e degré: Tête	L89.96	Décubitus, degré non précisé: Trochanter
L89.11	Ulcère de décubitus de 2e degré: Extrémité supérieure	L89.97	Décubitus, degré non précisé: Talon
L89.12	Ulcère de décubitus de 2e degré: Apophyse épineuse	L89.98	Décubitus, degré non précisé: Autre localisation de l'extrémité inférieure
L89.13	Ulcère de décubitus de 2e degré: Crête iliaque	L89.99	Décubitus, degré non précisé: Autre localisation et localisation non précisée
L89.14	Ulcère de décubitus de 2e degré: Sacrum	L97	Ulcère du membre inférieur, non classé ailleurs
L89.15	Ulcère de décubitus de 2e degré: Ischion	Q82.0	Lymphœdème héréditaire
L89.16	Ulcère de décubitus de 2e degré: Trochanter	S70.82	Autres lésions traumatiques superficielles de la hanche et de la cuisse: Formation de vésicules (non thermiques)
L89.17	Ulcère de décubitus de 2e degré: Talon	S70.83	Autres lésions traumatiques superficielles de la hanche et de la cuisse: Morsure ou piqûre d'insecte (non venimeuse)
L89.18	Ulcère de décubitus de 2e degré: Autre localisation de l'extrémité inférieure	S70.84	Autres lésions traumatiques superficielles de la hanche et de la cuisse: Corps étranger superficiel (écharde)
L89.19	Ulcère de décubitus de 2e degré: Autre localisation et localisation non précisée	S70.9	Lésion traumatique superficielle de la hanche et de la cuisse, sans précision
L89.20	Ulcère de décubitus de 3e degré: Tête		
L89.21	Ulcère de décubitus de 3e degré: Extrémité supérieure		
L89.22	Ulcère de décubitus de 3e degré: Apophyse épineuse		

S80.82	Autres lésions traumatiques superficielles de la jambe: Formation de vésicules (non thermiques)	S90.82	Autres lésions traumatiques superficielles de la cheville et du pied: Formation de vésicules (non thermiques)
S80.83	Autres lésions traumatiques superficielles de la jambe: Morsure ou piqûre d'insecte (non venimeuse)	S90.83	Autres lésions traumatiques superficielles de la cheville et du pied: Morsure ou piqûre d'insecte (non venimeuse)
S80.84	Autres lésions traumatiques superficielles de la jambe: Corps étranger superficiel (écharde)	S90.84	Autres lésions traumatiques superficielles de la cheville et du pied: Corps étranger superficiel (écharde)

### diagnostic J03-2

L03.01	Phlegmon de doigts	L89.24	Ulcère de décubitus de 3e degré: Sacrum
L03.02	Phlegmon d'orteils	L89.25	Ulcère de décubitus de 3e degré: Ischion
L03.10	Phlegmon de membre(s) supérieure(s)	L89.26	Ulcère de décubitus de 3e degré: Trochanter
L03.11	Phlegmon de membre(s) inférieure(s)	L89.27	Ulcère de décubitus de 3e degré: Talon
L03.2	Phlegmon de la face	L89.28	Ulcère de décubitus de 3e degré: Autre localisation de l'extrémité inférieure
L03.3	Phlegmon du tronc	L89.29	Ulcère de décubitus de 3e degré: Autre localisation et localisation non précisée
L03.8	Phlegmon d'autres localisations	L89.30	Ulcère de décubitus de 4e degré: Tête
L89.00	Ulcère de décubitus de 1er degré: Tête	L89.31	Ulcère de décubitus de 4e degré: Extrémité supérieure
L89.01	Ulcère de décubitus de 1er degré: Extrémité supérieure	L89.32	Ulcère de décubitus de 4e degré: Apophyse épineuse
L89.02	Ulcère de décubitus de 1er degré: Apophyse épineuse	L89.33	Ulcère de décubitus de 4e degré: Crête iliaque
L89.03	Ulcère de décubitus de 1er degré: Crête iliaque	L89.34	Ulcère de décubitus de 4e degré: Sacrum
L89.04	Ulcère de décubitus de 1er degré: Sacrum	L89.35	Ulcère de décubitus de 4e degré: Ischion
L89.05	Ulcère de décubitus de 1er degré: Ischion	L89.36	Ulcère de décubitus de 4e degré: Trochanter
L89.06	Ulcère de décubitus de 1er degré: Trochanter	L89.37	Ulcère de décubitus de 4e degré: Talon
L89.07	Ulcère de décubitus de 1er degré: Talon	L89.38	Ulcère de décubitus de 4e degré: Autre localisation de l'extrémité inférieure
L89.08	Ulcère de décubitus de 1er degré: Autre localisation de l'extrémité inférieure	L89.39	Ulcère de décubitus de 4e degré: Autre localisation et localisation non précisée
L89.09	Ulcère de décubitus de 1er degré: Autre localisation et localisation non précisée	L89.90	Décubitus, degré non précisé: Tête
L89.10	Ulcère de décubitus de 2e degré: Tête	L89.91	Décubitus, degré non précisé: Extrémité supérieure
L89.11	Ulcère de décubitus de 2e degré: Extrémité supérieure	L89.92	Décubitus, degré non précisé: Apophyse épineuse
L89.12	Ulcère de décubitus de 2e degré: Apophyse épineuse	L89.93	Décubitus, degré non précisé: Crête iliaque
L89.13	Ulcère de décubitus de 2e degré: Crête iliaque	L89.94	Décubitus, degré non précisé: Sacrum
L89.14	Ulcère de décubitus de 2e degré: Sacrum	L89.95	Décubitus, degré non précisé: Ischion
L89.15	Ulcère de décubitus de 2e degré: Ischion	L89.96	Décubitus, degré non précisé: Trochanter
L89.16	Ulcère de décubitus de 2e degré: Trochanter	L89.97	Décubitus, degré non précisé: Talon
L89.17	Ulcère de décubitus de 2e degré: Talon	L89.98	Décubitus, degré non précisé: Autre localisation de l'extrémité inférieure
L89.18	Ulcère de décubitus de 2e degré: Autre localisation de l'extrémité inférieure	L89.99	Décubitus, degré non précisé: Autre localisation et localisation non précisée
L89.19	Ulcère de décubitus de 2e degré: Autre localisation et localisation non précisée	L97	Ulcère du membre inférieur, non classé ailleurs
L89.20	Ulcère de décubitus de 3e degré: Tête	L98.3	Phlegmon à éosinophiles [Wells]
L89.21	Ulcère de décubitus de 3e degré: Extrémité supérieure	L98.4	Ulcérations chroniques de la peau, non classées ailleurs
L89.22	Ulcère de décubitus de 3e degré: Apophyse épineuse		
L89.23	Ulcère de décubitus de 3e degré: Crête iliaque		

### procédure J03-3

00.55.00↔	Insertion de stent(s) dans vaisseau(x) périphérique(s) à libération de substance médicamenteuse, SAP	04.49.00↔	Autre lyse d'adhérences ou décompression de nerf ou de ganglion périphérique, SAP
00.55.11↔	Insertion de stent(s) dans vaisseau(x) périphérique(s) à libération de substance médicamenteuse, stent(s) à élution médicamenteuse extra-long(s) (>10 cm)	04.49.10↔	Autre lyse d'adhérences ou décompression du plexus brachial
00.55.99↔	Insertion de stent(s) dans vaisseau(x) périphérique(s) à libération de substance médicamenteuse, autre	04.49.11↔	Autre lyse d'adhérences ou décompression de nerf de l'épaule
00.63↔	Insertion percutanée de stent(s) d'artère carotide	04.49.12↔	Autre lyse d'adhérences ou décompression de nerf du bras
00.64↔	Insertion percutanée de stent(s) dans d'autres artères précérébrales (extracrâniennes)	04.49.13↔	Autre lyse d'adhérences ou décompression de nerf de la main
00.65.00↔	Insertion percutanée d'autre(s) stent(s) vasculaire(s) intracrânien(s), SAP	04.49.14↔	Autre lyse d'adhérences ou décompression du plexus lombo-sacré, de l'aîne et du plancher pelvien
00.65.11↔	Insertion transluminale percutanée de micro-stent(s) vasculaires intracrâniens	04.49.15↔	Autre lyse d'adhérences ou décompression de nerf de la jambe
00.65.99↔	Insertion percutanée d'autre(s) stent(s) vasculaire(s) intracrânien(s), autre	04.49.16↔	Autre lyse d'adhérences ou décompression de nerf du pied
00.67.00↔	Insertion percutanée de stent(s) dans vaisseau(x) central(aux), SAP	04.49.99↔	Autre lyse d'adhérences ou décompression d'autre nerf ou de ganglion périphérique, autre
00.67.10↔	Insertion percutanée de stent(s) vasculaire(s) dans la veine cave	05.21↔	Excision de ganglion sphéno-palatinal
00.67.20↔	Insertion percutanée de stent(s) vasculaire(s) dans la veine porte	05.22↔	Sympathectomie cervicale
00.67.99↔	Insertion percutanée de stent(s) dans vaisseau(x) central(aux), autre	05.23↔	Sympathectomie lombaire
01.15↔	Biopsie du crâne	05.24↔	Sympathectomie présacrée
		05.25↔	Sympathectomie périartérielle
		05.26↔	Sympathectomie thoracique
		05.29↔	Autre sympathectomie et excision de ganglion
		06.09.00↔	Autre incision du champ thyroïdien, SAP
		06.09.10↔	Autre incision du champ thyroïdien, sans autres mesures
		06.09.11↔	Autre incision du champ thyroïdien, drainage
		06.09.99↔	Autre incision du champ thyroïdien, autre
		06.91↔	Section de l'isthme de la thyroïde

07.22.00↔	Surrénalectomie unilatérale, SAP	18.29.01↔	Destruction de lésion de l'oreille externe ou du conduit auditif externe
07.22.10↔	Surrénalectomie unilatérale, sans ovariectomie	18.29.12↔	Excision d'autre lésion de l'oreille externe ou du conduit auditif externe
07.22.11↔	Surrénalectomie unilatérale, avec ovariectomie	18.29.99↔	Excision ou destruction d'autre lésion de l'oreille externe, autre
07.22.12↔	Surrénalectomie unilatérale, ablation de tissu surrénalien résiduel	18.31↔	Excision radicale de lésion de l'oreille externe
07.22.99↔	Surrénalectomie unilatérale, autre	18.39.12↔	Résection du pavillon, totale
07.3↔	Surrénalectomie bilatérale	18.39.19↔	Autre résection du pavillon, autre
07.71↔	Exploration de la fosse hypophysaire	18.5↔	Correction chirurgicale d'oreille décollée
07.72↔	Incision de l'hypophyse	18.6x.00↔	Reconstruction du conduit auditif externe, SAP
07.79↔	Opération de l'hypophyse, autre	18.6x.10↔	Élargissement du conduit auditif externe
08.21↔	Excision de chalazion	18.6x.20↔	Reconstruction du conduit auditif externe (existant)
08.22↔	Excision d'autre lésion mineure de paupière	18.6x.30↔	Construction d'un conduit auditif externe (non-existant)
08.23↔	Excision de lésion majeure de paupière, épaisseur partielle	18.6x.99↔	Reconstruction du conduit auditif externe, autre
08.24↔	Excision de lésion majeure de paupière, épaisseur transfixiante	18.71.00↔	Reconstruction du pavillon de l'oreille, SAP
08.38↔	Correction de rétraction de paupière	18.71.10↔	Reconstruction du pavillon de l'oreille, partielle, SAP
08.43↔	Réparation d'entropion et d'ectropion avec résection cunéiforme	18.71.11↔	Reconstruction du pavillon de l'oreille, partielle, avecpanseur tissulaire
08.44.00↔	Réparation d'entropion et d'ectropion par plastie de paupière, SAP	18.71.12↔	Reconstruction du pavillon de l'oreille, partielle, avec lambeau aponévrotique
08.44.10↔	Réparation d'entropion et d'ectropion par plastie de paupière, raccourcissement horizontal de la paupière	18.71.13↔	Reconstruction du pavillon de l'oreille, partielle, avec greffe de cartilage
08.44.99↔	Téparation d'entropion et d'ectropion par plastie de paupière, autre	18.71.14↔	Reconstruction du pavillon de l'oreille, partielle, avec lambeau microvasculaire
08.51↔	Canthotomie	18.71.19↔	Reconstruction du pavillon de l'oreille, partielle, autre
08.52↔	Blépharorrhaphie	18.71.20↔	Reconstruction du pavillon de l'oreille, totale, SAP
08.59.00↔	Autre ajustement de position de paupière, SAP	18.71.21↔	Reconstruction du pavillon de l'oreille, totale, avecpanseur tissulaire
08.59.10↔	Canthoplastie, SAP	18.71.22↔	Reconstruction du pavillon de l'oreille, totale, avec lambeau aponévrotique
08.59.11↔	Canthopexie	18.71.23↔	Reconstruction du pavillon de l'oreille, totale, avec greffe de cartilage
08.59.12↔	Correction chirurgicale de l'épicanthus	18.71.24↔	Reconstruction du pavillon de l'oreille, totale, avec lambeau microvasculaire
08.59.99↔	Autre ajustement de position de paupière, autre	18.71.29↔	Reconstruction du pavillon de l'oreille, totale, autre
08.61.00↔	Reconstruction de paupière avec lambeau ou greffe cutané, SAP	18.71.30↔	Implantation de matériel alloplastique dans la reconstruction du pavillon de l'oreille
08.61.10↔	Reconstruction de paupière avec lambeau cutané	18.71.99↔	Reconstruction du pavillon de l'oreille, autre
08.61.11↔	Reconstruction de paupière avec greffe cutanée	18.72↔	Réimplantation d'oreille amputée
08.61.99↔	Reconstruction de paupière avec lambeau ou greffe cutanée, autre	18.79↔	Réparation plastique de l'oreille externe, autre
08.62↔	Reconstruction de paupière avec greffe de muqueuse	18.9↔	Opération de l'oreille externe, autre
08.63↔	Reconstruction de sourcil avec greffe de follicule pileux	19.9x.11↔	Réduction d'une cavité d'évidement après excision radicale
08.64↔	Reconstruction de paupière avec lambeau tarsoconjonctival	19.9x.12↔	Reconstruction de l'oreille moyenne, réimplantation / reconstruction de la paroi postérieure du conduit auditif
08.69.00↔	Autre reconstruction de paupière avec lambeau ou greffe, SAP	19.9x.13↔	Reconstruction de l'oreille moyenne
08.69.10↔	Reconstruction de paupière avec du cartilage	19.9x.14↔	Fermeture de fistule mastoïdienne
08.69.11↔	Reconstruction de paupière avec du matériel alloplastique	19.9x.19↔	Opération microchirurgicale de l'oreille moyenne, autre
08.69.12↔	Reconstruction de paupière avec plastie par lambeau de glissement et de rotation	19.9x.99↔	Autre réparation de l'oreille moyenne, autre
08.69.13↔	Reconstruction de paupière par allongement de la paupière supérieure	21.07↔	Contrôle d'épistaxis, par excision de muqueuse nasale et greffe cutanée de septum et de la paroi latérale du nez
08.69.19↔	Reconstruction de paupière avec autre lambeau ou greffe	21.1↔	Incision du nez
08.69.99↔	Autre reconstruction de paupière avec lambeau ou greffe, autre	21.31.10↔	Excision locale de lésion intranasale, par abord intranasal
08.82↔	Réparation de lacération de paupière impliquant le rebord, épaisseur partielle	21.31.12↔	Destruction de lésion intranasale
08.83↔	Autre réparation de lacération de paupière, épaisseur partielle	21.32↔	Excision et destruction locale d'autre lésion du nez
08.84↔	Réparation de lacération de paupière impliquant le rebord, épaisseur complète	21.4x.00↔	Résection du nez, SAP
08.85↔	Autre réparation de lacération de paupière, épaisseur complète	21.4x.12↔	Résection du nez, partielle
08.86↔	Rhytidectomie de paupière inférieure	21.4x.22↔	Résection du nez, subtotale
08.87↔	Rhytidectomie de paupière supérieure	21.4x.32↔	Résection du nez, totale
08.89.10↔	Réparation de paupière, angle palpébral interne ou externe	21.4x.99↔	Résection du nez, autre
08.89.11↔	Réparation de paupière par suspension du sourcil	21.72↔	Réduction ouverte de fracture du nez
08.89.12↔	Réparation de paupière par résection d'un prolapsus de graisse orbitaire	21.83.00↔	Reconstruction totale du nez, SAP
08.89.13↔	Réparation de paupière par surfaçage au laser	21.83.10↔	Septorhinoplastie avec correction de cartilage ou d'os, avec transplant autologue local
08.89.14↔	Réparation de paupière par autre technique d'allongement de la paupière supérieure	21.83.11↔	Septorhinoplastie avec correction de cartilage ou d'os, avec transplant autologue distal ou transplant allogène ou xénogène
08.89.15↔	Réparation de paupière par allongement de la paupière inférieure	21.83.12↔	Septorhinoplastie avec correction d'os et de cartilage
08.89.99↔	Autre réparation de paupière, autre	21.83.20↔	Reconstruction totale du nez, avec implantation de matériel alloplastique
18.01↔	Perforation du lobe de l'oreille	21.83.99↔	Reconstruction totale du nez, autre
18.02↔	Incision du conduit auditif externe	21.84↔	Révision de rhinoplastie
18.09↔	Incision de l'oreille externe, autre	21.85↔	Rhinoplastie d'augmentation
18.21↔	Excision de fistule préauriculaire ou de sinus préauriculaire		
18.29.00↔	Excision ou destruction d'autre lésion de l'oreille externe, SAP		

21.86.00↔	Rhinoplastie limitée, SAP	27.57.11↔	Attachement de lambeau pédiculé à la lèvre et à la bouche
21.86.10↔	Rhinoplastie limitée, nez externe	27.57.99↔	Attachement de lambeau pédiculé ou libre à la lèvre et à la bouche, autre
21.86.11↔	Rhinoplastie avec lambeau local ou distal	27.58↔	Révision de lambeau pédiculé ou libre ou de greffe de peau libre à la lèvre et à la bouche
21.86.99↔	Rhinoplastie limitée, autre	27.59.20↔	Couverture non étendue de tissu mou par des kératinocytes obtenus en culture, lèvre
21.87↔	Autre rhinoplastie	27.59.21↔	Couverture étendue de tissu mou par des kératinocytes obtenus en culture, lèvre
21.88.00↔	Autre septoplastie, SAP	27.59.30↔	Couverture temporaire, non étendue, de tissu mou par plusieurs techniques combinées, lèvre
21.88.10↔	Septoplastie, doublure	27.59.31↔	Couverture temporaire, étendue, de tissu mou par plusieurs techniques combinées, lèvre
21.88.11↔	Septoplastie, réparation de perforation du septum nasal avec lambeau muqueux de glissement	27.59.40↔	Autre réparation plastique de la lèvre et de la bouche avec attachement de greffon libre microvascularisé et anastomosé
21.88.12↔	Septoplastie, correction sans résection	27.59.41↔	Autre réparation plastique de la lèvre et de la bouche avec lambeau pédiculé distal
21.88.13↔	Septoplastie, correction avec résection	27.59.60↔	Insertion d'expansur tissulaire au niveau de la lèvre
21.88.14↔	Septoplastie, réparation de septum nasal avec transplant autologue local (plastie d'échange)	27.59.99↔	Autre réparation plastique de la lèvre et de la bouche, autre
21.88.15↔	Septoplastie, réparation de septum nasal avec transplant autologue distal ou transplant allogène ou xénogène	27.61↔	Suture de lacération du palais
21.88.99↔	Autre septoplastie, autre	27.62.00↔	Correction de fente palatine, SAP
21.89↔	Réparation et opération plastique du nez, autre	27.62.10↔	Réparation plastique primaire du palais osseux, sans greffe osseuse
21.91↔	Lyse d'adhérences du nez	27.62.11↔	Réparation plastique primaire du palais osseux, avec greffe osseuse
24.0↔	Incision de gencive ou d'os alvéolaire	27.62.20↔	Réparation plastique secondaire du palais osseux, sans greffe osseuse
24.11.00↔	Biopsie de la gencive, SAP	27.62.99↔	Correction de fente palatine, autre
24.11.20↔	Biopsie ouverte (par incision) de la gencive	27.63.00↔	Révision de réparation de fente palatine, SAP
24.11.99↔	Biopsie de la gencive, autre	27.63.10↔	Révision de réparation de fente palatine par maxilloplastie
24.12.00↔	Biopsie d'alvéole dentaire, SAP	27.63.11↔	Révision de réparation de fente palatine par maxilloplastie et ostéoplastie
24.12.20↔	Biopsie ouverte (par incision) d'alvéole dentaire	27.63.20↔	Révision de réparation de fente palatine, opération secondaire de fente maxillaire
24.12.99↔	Biopsie d'alvéole dentaire, autre	27.63.99↔	Révision de réparation de fente palatine, autre
24.31↔	Excision de lésion ou de tissu de la gencive	27.92↔	Incision de la bouche, structure non précisée
24.5x.00↔	Alvéoloplastie, SAP	27.99↔	Opérations de la cavité buccale, autre
24.5x.10↔	Alvéoloplastie avec greffe	29.12.00↔	Biopsie du pharynx, SAP
24.5x.99↔	Alvéoloplastie, autre	29.12.20↔	Biopsie ouverte de l'hypopharynx
24.91.10↔	Plastie vestibulaire	29.12.30↔	Biopsie ouverte du rhinopharynx
24.91.11↔	Abaissement du plancher buccal	29.12.99↔	Biopsie du pharynx, autre
24.91.99↔	Extension ou approfondissement du sillon buccolabial ou lingual, autre	29.2x.00↔	Excision de kyste branchiogène ou de vestige de fente branchiale, SAP
25.02↔	Biopsie ouverte de la langue	29.2x.10↔	Excision de kyste latéral du cou
27.1↔	Incision du palais	29.2x.11↔	Excision de kyste branchiogène ou de vestige de fente branchiale, intervention secondaire
27.21.00↔	Biopsie du palais osseux, SAP	29.2x.20↔	Opération de vestiges de conduit branchial, SAP
27.21.20↔	Biopsie ouverte (par incision) du palais osseux	29.2x.21↔	Opération de vestiges de conduit branchial, intervention secondaire
27.21.99↔	Biopsie du palais osseux, autre	29.2x.99↔	Excision de kyste branchiogène ou de vestige de fente branchiale, autre
27.22.00↔	Biopsie de la lèvre et du voile du palais, SAP	29.52↔	Fermeture de fistule de fente branchiale
27.22.20↔	Biopsie ouverte (par incision) de la lèvre et du voile du palais	30.4x.00↔	Laryngectomie radicale, SAP
27.22.99↔	Biopsie de la lèvre et du voile du palais, autre	30.4x.10↔	Laryngectomie radicale avec pharyngectomie, sans reconstruction
27.23.00↔	Biopsie de la lèvre, SAP	30.4x.11↔	Laryngectomie radicale avec pharyngectomie, reconstruction avec lambeau muqueux local
27.23.99↔	Biopsie de la lèvre, autre	30.4x.12↔	Laryngectomie radicale avec pharyngectomie, reconstruction avec greffon non vascularisé
27.24.00↔	Biopsie de la bouche, structure non précisée, SAP	30.4x.13↔	Laryngectomie radicale avec pharyngectomie, reconstruction avec lambeau pédiculé régional
27.24.20↔	Biopsie ouverte (par incision) de la muqueuse de la joue, du plancher buccal et d'autres structures de la cavité buccale	30.4x.14↔	Laryngectomie radicale avec pharyngectomie, reconstruction avec lambeau pédiculé
27.24.99↔	Biopsie de la bouche, structure non précisée, autre	30.4x.15↔	Laryngectomie radicale avec pharyngectomie, reconstruction avec greffon libre microvascularisé et anastomosé
27.42↔	Excision large de lésion de la lèvre	30.4x.16↔	Laryngectomie radicale avec pharyngectomie, reconstruction avec greffon intestinal libre
27.43.00↔	Autre excision de lésion ou de tissu de la lèvre, SAP	30.4x.17↔	Laryngectomie radicale avec pharyngectomie, reconstruction par anastomose œso-gastrique
27.43.10↔	Autre excision de lésion ou tissu de la lèvre, excision locale	30.4x.19↔	Laryngectomie radicale avec pharyngectomie, autre reconstruction
27.43.99↔	Autre excision de lésion ou de tissu de la lèvre, autre		
27.44.00↔	Excision radicale de lésion de la lèvre, SAP		
27.44.11↔	Excision radicale de lésion cutanée de la lèvre, sans greffe ou transposition de peau		
27.44.20↔	Excision radicale de lésion cutanée de la lèvre, avec greffe ou transposition de peau		
27.44.99↔	Excision radicale de lésion de la lèvre, autre		
27.49.00↔	Autre excision de la bouche, SAP		
27.49.10↔	Excision de la joue		
27.49.11↔	Excision du plancher buccal		
27.49.99↔	Autre excision de la bouche, autre		
27.54.00↔	Réparation de fente labiale (congénitale), SAP		
27.54.10↔	Chéiloplastie de fente labiale (congénitale)		
27.54.11↔	Opération secondaire de fente labiale (congénitale)		
27.54.99↔	Réparation de fente labiale (congénitale), autre		
27.55.00↔	Greffe de peau totale de la lèvre et de la bouche, SAP		
27.55.10↔	Greffe de peau totale de la lèvre et de la bouche, non étendue		
27.55.20↔	Greffe de peau totale de la lèvre et de la bouche, étendue		
27.55.99↔	Greffe de peau totale de la lèvre et de la bouche, autre		
27.57.10↔	Attachement de greffon libre microvascularisé et anastomosé à la lèvre et à la bouche		

30.4x.20↔	Laryngectomie radicale avec pharyngectomie et résection thyroïdienne, sans reconstruction	34.79.20↔	Autre réparation chirurgicale ouverte de la paroi thoracique, stabilisation, SAP
30.4x.21↔	Laryngectomie radicale avec pharyngectomie et résection thyroïdienne, reconstruction avec lambeau muqueux local	34.79.21↔	Autre réparation chirurgicale ouverte de la paroi thoracique, stabilisation, par fil
30.4x.22↔	Laryngectomie radicale avec pharyngectomie et résection thyroïdienne, reconstruction avec greffon non vascularisé	34.79.22↔	Autre réparation chirurgicale ouverte de la paroi thoracique, stabilisation, par plaque
30.4x.23↔	Laryngectomie radicale avec pharyngectomie et résection thyroïdienne, reconstruction avec lambeau pédiculé régional	34.79.29↔	Autre réparation chirurgicale ouverte de la paroi thoracique, stabilisation, autre
30.4x.24↔	Laryngectomie radicale avec pharyngectomie et résection thyroïdienne, reconstruction avec lambeau pédiculé	34.79.30↔	Autre réparation de la paroi thoracique, réduction ouverte de fracture sternale, SAP
30.4x.25↔	Laryngectomie radicale avec pharyngectomie et résection thyroïdienne, reconstruction avec greffon libre microvascularisé et anastomosé	34.79.31↔	Autre réparation de la paroi thoracique, réduction ouverte de fracture sternale, par fil
30.4x.26↔	Laryngectomie radicale avec pharyngectomie et résection thyroïdienne, reconstruction avec greffon intestinal libre	34.79.32↔	Autre réparation de la paroi thoracique, réduction ouverte de fracture sternale, par plaque
30.4x.27↔	Laryngectomie radicale avec pharyngectomie et résection thyroïdienne, reconstruction par anastomose œso-gastrique	34.79.39↔	Autre réparation de la paroi thoracique, réduction ouverte de fracture sternale, autre
30.4x.29↔	Laryngectomie radicale avec pharyngectomie et résection thyroïdienne, autre reconstruction	34.79.40↔	Autre réparation de la paroi thoracique, plastie et greffe osseuses
30.4x.99↔	Laryngectomie radicale, autre	34.79.99↔	Autre réparation de la paroi thoracique, autre
31.72↔	Fermeture de fistule externe de la trachée	34.85↔	Implantation d'un stimulateur diaphragmatique
33.33↔	Pneumopéritoine pour collapsus du poumon	34.89.00↔	Autres opérations du diaphragme, SAP
33.42↔	Fermeture de fistule bronchique	34.89.10↔	Autres opérations du diaphragme, incision du diaphragme
34.03↔	Réouverture de thoracotomie	34.89.99↔	Autres opérations du diaphragme, autre
34.23.20↔	Biopsie ouverte de la paroi thoracique	37.31.00↔	Péricardectomie, SAP
34.3x.00↔	Excision ou destruction de lésion ou de tissu du médiastin, SAP	37.31.10↔	Péricardectomie partielle
34.3x.10↔	Excision de lésion ou de tissu du médiastin	37.31.20↔	Péricardectomie totale
34.3x.20↔	Résection de lésion ou de tissu du médiastin, SAP	37.31.30↔	Excision d'adhérences du péricarde
34.3x.21↔	Résection de lésion ou de tissu du médiastin, sans résection d'organe médiastinal	37.31.99↔	Péricardectomie, autre
34.3x.22↔	Résection de lésion ou de tissu du médiastin, avec résection du poumon ou de la paroi thoracique	37.79↔	Révision ou déplacement de poche de dispositif cardiaque
34.3x.23↔	Résection de lésion ou de tissu du médiastin, avec résection partielle du péricarde	37.8b.00↔	Enlèvement de pacemaker permanent, SAP
34.3x.24↔	Résection de lésion ou de tissu du médiastin, avec endoprothèse vasculaire	37.8b.11↔	Enlèvement de pacemaker à chambre unique
34.3x.25↔	Résection de lésion ou de tissu du médiastin, avec résection pulmonaire et endoprothèse vasculaire	37.8b.21↔	Enlèvement de pacemaker à double chambre sans stimulation antitachycardique
34.3x.26↔	Résection de lésion ou de tissu du médiastin, avec résection pulmonaire et résection partielle du péricarde	37.8b.22↔	Enlèvement de pacemaker à double chambre avec stimulation antitachycardique
34.3x.27↔	Résection de lésion ou de tissu du médiastin, avec résection partielle du péricarde et endoprothèse vasculaire	37.8b.31↔	Enlèvement de pacemaker à resynchronisation (CRT-P)
34.3x.28↔	Résection de lésion ou de tissu du médiastin, avec résection partielle du poumon et du péricarde et endoprothèse vasculaire	37.8b.41↔	Enlèvement de pacemaker transveineux sans sonde
34.3x.29↔	Résection de lésion ou de tissu du médiastin, autre	37.8b.99↔	Enlèvement de pacemaker permanent, autre
34.3x.30↔	Destruction de lésion ou de tissu du médiastin	37.8d↔	Enlèvement d'enregistreur d'événements
34.3x.99↔	Excision ou destruction de lésion ou de tissu du médiastin, autre	37.8f.00↔	Enlèvement de cardioverteur ou défibrillateur, SAP
34.4x.00↔	Excision ou destruction de lésion de la paroi thoracique, SAP	37.8f.11↔	Enlèvement de défibrillateur à chambre unique
34.4x.10↔	Excision de lésion de la paroi thoracique	37.8f.12↔	Enlèvement de défibrillateur à double chambre
34.4x.20↔	Résection partielle de lésion de la paroi thoracique, SAP	37.8f.21↔	Enlèvement de défibrillateur à resynchronisation (CRT-D)
34.4x.21↔	Résection partielle de lésion de la paroi thoracique, sans réparation	37.8f.22↔	Enlèvement de défibrillateur à chambre unique avec capteur auriculaire
34.4x.22↔	Résection partielle de lésion de la paroi thoracique, avec réparation	37.8f.31↔	Enlèvement d'un système sous-cutané de défibrillation
34.4x.30↔	Résection de lésion de la paroi thoracique, résection complète du sternum, SAP	37.8f.99↔	Enlèvement de cardioverteur ou défibrillateur, autre
34.4x.31↔	Résection de lésion de la paroi thoracique, résection complète du sternum, sans réparation	37.99.00↔	Autres opérations du cœur et du péricarde, SAP
34.4x.32↔	Résection de lésion de la paroi thoracique, résection complète du sternum, avec réparation	37.99.10↔	Traitement par injection intramyocardique de cellules souches, SAP
34.71↔	Suture de lacération de la paroi thoracique	37.99.11↔	Traitement par injection intramyocardique de cellules souches, sans enrichissement de fractions ni culture
34.72↔	Fermeture de thoracostomie	37.99.12↔	Traitement par injection intramyocardique de cellules souches obtenues par enrichissement de fractions ou multipliées en culture
34.73↔	Fermeture d'autres fistules thoraciques	37.99.19↔	Traitement par injection intramyocardique de cellules souches, autre
34.79.00↔	Autre réparation de la paroi thoracique, SAP	37.99.20↔	Opérations d'anomalies congénitales du cœur, SAP
34.79.10↔	Autre réparation de la paroi thoracique, fermeture secondaire de thoracotomie, SAP	37.99.29↔	Opérations d'anomalies congénitales du cœur, autre
34.79.11↔	Autre réparation de la paroi thoracique, fermeture secondaire de thoracotomie, par fil	37.99.30↔	Ligature d'oreillette
34.79.12↔	Autre réparation de la paroi thoracique, fermeture secondaire de thoracotomie, par plaque	37.99.80↔	Réopération du cœur et du péricarde
34.79.19↔	Autre réparation de la paroi thoracique, fermeture secondaire de thoracotomie, autre	37.99.99↔	Autres opérations du cœur et du péricarde, autre
		37.9a.12↔	Enlèvement ou révision d'un système de modulation du myocarde (CCM)
		39.25.00↔	Pontage aorto-iliaco-fémoral, SAP
		39.25.10↔	Pontage aorto-iliaco-fémoral, aortique, SAP
		39.25.11↔	Pontage aorto-iliaque
		39.25.12↔	Pontage aorto-fémoral
		39.25.13↔	Pontage aorto-poplité
		39.25.14↔	Pontage aorto-crural
		39.25.19↔	Pontage aorto-iliaco-fémoral, aortique, autre

39.25.20↔	Pontage iliaco-fémoral, SAP	39.59.80↔	Autre réparation de vaisseaux de membre inférieur, SAP
39.25.21↔	Pontage ilio-iliaque	39.59.81↔	Autre réparation d'artères de membre inférieur
39.25.22↔	Pontage ilio-fémoral	39.59.82↔	Autre réparation de la veine fémorale
39.25.23↔	Pontage ilio-poplité	39.59.83↔	Autre réparation de la veine poplitée
39.25.24↔	Pontage ilio-crural	39.59.88↔	Autre réparation d'autres veines profondes du membre inférieur
39.25.29↔	Pontage iliaco-fémoral, autre	39.59.89↔	Autre réparation de vaisseaux de membre inférieur, autre
39.25.30↔	Pontage par le trou obturateur (extra-anatomique)	39.59.90↔	Autre réparation de vaisseau, plastie de valves veineuses
39.25.99↔	Pontage aorto-iliaco-fémoral, autre	39.90.00↔	Insertion de stent(s) dans un/des vaisseau(x) périphérique(s) sans libération de substance médicamenteuse, SAP
39.29.00↔	Autre pontage ou shunt vasculaire (périphérique), SAP	39.90.10↔	Insertion de stent(s) dans des vaisseaux non cardiaques, stents nus
39.29.10↔	Pontage ou shunt vasculaire d'artères de membre inférieur, SAP	39.90.11↔	Insertion de stent(s) dans des vaisseaux non cardiaques, stents biorésorbables
39.29.11↔	Shunt ou pontage vasculaire fémoro-fémoral	39.90.12↔	Insertion de stent(s) dans des vaisseaux non cardiaques, stents à grand lumen, SAP
39.29.12↔	Shunt ou pontage vasculaire fémoro-poplité	39.90.13↔	Insertion de stent(s) dans des vaisseaux non cardiaques, stents à grand lumen, non couverts
39.29.13↔	Shunt ou pontage vasculaire fémoro-crural	39.90.14↔	Insertion de stent(s) dans des vaisseaux non cardiaques, stents à grand lumen, couverts
39.29.14↔	Shunt ou pontage vasculaire fémoro-pédieux	39.90.15↔	Insertion de stent(s) dans des vaisseaux non cardiaques, stents couverts (stentgrafts) dans des vaisseaux sans anévrisme
39.29.15↔	Shunt ou pontage vasculaire poplitéo-crural ou poplitéo-pédieux	39.90.16↔	Insertion de stent(s) dans des vaisseaux non cardiaques, stents couverts à surface bioactive
39.29.16↔	Pontage ou shunt vasculaire d'artères de la jambe et du pied	39.90.17↔	Insertion de stent(s) vasculaire(s) périphérique(s), stent(s) multicouches
39.29.19↔	Pontage ou shunt vasculaire d'artères de membre inférieur, autre	39.90.19↔	Insertion de stent(s) dans des vaisseaux non cardiaques, autres stents
39.29.20↔	Pontage ou shunt vasculaire d'artères de membre supérieur	39.90.30↔	Insertion de stent(s) extra-long(s) (>10 cm) dans des vaisseaux non cardiaques, SAP
39.29.30↔	Autre pontage ou shunt vasculaire (périphérique), extra-anatomique, SAP	39.90.31↔	Insertion de stent(s) nus extra-long(s) (>10 cm) dans des vaisseaux non cardiaques
39.29.31↔	Shunt ou pontage vasculaire sous-clavio-fémoral	39.90.32↔	Insertion de stent(s) couverts extralong(s) (>10 cm) dans des vaisseaux non cardiaques
39.29.32↔	Shunt ou pontage vasculaire axillo-fémoral	39.90.39↔	Insertion de stent(s) extra-long(s) (>10 cm) dans des vaisseaux non cardiaques, autre
39.29.33↔	Pontage croisé fémoro-fémoral	39.90.99↔	Insertion de stent(s) vasculaire(s) périphérique(s) sans libération de substance médicamenteuse, autre
39.29.39↔	Autre pontage ou shunt vasculaire (périphérique), extra-anatomique, autre	40.0↔	Incision de structures lymphatiques
39.29.40↔	Shunt ou pontage vasculaire de veines	40.11.10↔	Biopsie ouverte (par incision) de ganglion lymphatique médiastinal, para-aortique, iliaque ou pelvien
39.29.80↔	Shunt peropératoire temporaire, SAP	40.11.11↔	Biopsie ouverte (par incision) de ganglion lymphatique cervical, supraclaviculaire, axillaire ou inguinal
39.29.81↔	Shunt peropératoire temporaire, artério-artériel	40.21.00↔	Excision de ganglion lymphatique cervical profond, SAP
39.29.82↔	Shunt peropératoire temporaire, artério-veineux	40.21.10↔	Excision de ganglions et vaisseaux lymphatiques isolés, ganglion cervical non marqué
39.29.89↔	Shunt peropératoire temporaire, autre	40.21.11↔	Excision de ganglions et vaisseaux lymphatiques isolés, ganglion cervical marqué à l'aide d'un radio-isotope ou d'un colorant (lymphadénectomie de ganglion sentinelle)
39.29.99↔	Autre pontage ou shunt vasculaire (périphérique), autre	40.21.99↔	Excision de ganglion lymphatique cervical profond, autre
39.49.30↔	Remplacement de conduit cardiaque	40.22.00↔	Excision de ganglion lymphatique mammaire interne, SAP
39.55↔	Réimplantation de vaisseau rénal aberrant	40.22.10↔	Excision de ganglion lymphatique mammaire interne, par thoracoscopie
39.59.10↔	Transposition d'artères, SAP	40.22.20↔	Excision chirurgicale ouverte de ganglion lymphatique mammaire interne
39.59.30↔	Autre réparation de vaisseaux de la tête et du cou, SAP	40.22.99↔	Excision de ganglion lymphatique mammaire interne, autre
39.59.31↔	Autre réparation de vaisseaux intracrâniens	40.23.00↔	Excision de ganglion lymphatique axillaire, SAP
39.59.32↔	Autre réparation d'artère vertébrale extracrânienne	40.23.10↔	Excision de ganglion lymphatique axillaire, non marqué
39.59.33↔	Autre réparation d'artères extracrâniennes de la tête et du cou, autre	40.23.11↔	Excision de ganglion lymphatique axillaire marqué à l'aide d'un radio-isotope ou d'un colorant (lymphadénectomie de ganglion sentinelle)
39.59.34↔	Autre réparation de la veine jugulaire	40.23.99↔	Excision de ganglion lymphatique axillaire, autre
39.59.39↔	Autre réparation de vaisseaux de la tête et du cou, autre	40.24.00↔	Excision de ganglion lymphatique inguinal, SAP
39.59.40↔	Autre réparation de vaisseaux de membre supérieur, SAP	40.24.10↔	Excision chirurgicale ouverte de ganglion lymphatique inguinal, non marqué
39.59.41↔	Autre réparation d'artères de membre supérieur	40.24.11↔	Excision chirurgicale ouverte de ganglion lymphatique inguinal marqué à l'aide d'un radio-isotope ou d'un colorant (lymphadénectomie de ganglion sentinelle)
39.59.42↔	Autre réparation de la veine sous-clavière, de la veine axillaire et de la veine brachio-céphalique	40.24.20↔	Excision de ganglion lymphatique inguinal, par laparoscopie
39.59.48↔	Autre réparation d'autres veines profondes du membre supérieur	40.24.99↔	Excision de ganglion lymphatique inguinal, autre
39.59.49↔	Autre réparation de vaisseaux de membre supérieur, autre	40.29.10↔	Excision de ganglion lymphatique médiastinal, SAP
39.59.50↔	Autre réparation de vaisseaux thoraciques, SAP	40.29.11↔	Excision chirurgicale ouverte de ganglion lymphatique médiastinal
39.59.51↔	Autre réparation de l'aorte thoracique		
39.59.52↔	Autre réparation de l'artère pulmonaire		
39.59.53↔	Autre réparation d'artères thoraciques, autre		
39.59.54↔	Autre réparation de la veine pulmonaire		
39.59.55↔	Autre réparation de la veine cave supérieure		
39.59.59↔	Autre réparation de vaisseaux thoraciques, autre		
39.59.60↔	Autre réparation d'artères abdominales, SAP		
39.59.61↔	Autre réparation de l'aorte abdominale		
39.59.62↔	Autre réparation du tronc coeliaque		
39.59.63↔	Autre réparation de l'artère gastrique		
39.59.64↔	Autre réparation de l'artère hépatique		
39.59.65↔	Autre réparation de l'artère splénique		
39.59.66↔	Autre réparation de l'artère rénale		
39.59.67↔	Autre réparation de l'artère mésentérique		
39.59.68↔	Autre réparation de l'artère iliaque		
39.59.69↔	Autre réparation d'artères abdominales, autre		
39.59.70↔	Autre réparation de veines abdominales, SAP		
39.59.71↔	Autre réparation de la veine cave inférieure		
39.59.72↔	Autre réparation de la veine iliaque		
39.59.79↔	Autre réparation de veines abdominales, autre		

40.29.12↔	Excision de ganglion lymphatique médiastinal, par thoracoscopie	40.52.00↔	Excision radicale des ganglions lymphatiques péri-aortiques, SAP
40.29.19↔	Excision de ganglion lymphatique médiastinal, autre	40.52.10↔	Excision radicale des ganglions lymphatiques rétropéritonéaux (para-aortiques, para-caves) et pelviens, indépendante d'autre intervention
40.29.20↔	Excision de ganglion lymphatique para-aortique	40.52.11↔	Excision radicale des ganglions lymphatiques rétropéritonéaux (para-aortiques, para-caves) et pelviens, au cours d'une autre intervention
40.29.30↔	Excision de ganglion lymphatique iliaque	40.52.99↔	Excision radicale des ganglions lymphatiques péri-aortiques, autre
40.29.70↔	Excision de lymphangiome ou d'hygroma kystique	40.53.00↔	Excision radicale des ganglions lymphatiques iliaques, SAP
40.29.80↔	Excision d'adénopathie abdominale, excision de plusieurs ganglions (avec biopsie du foie), SAP	40.53.10↔	Excision radicale des ganglions lymphatiques iliaques, indépendante d'autre intervention
40.29.81↔	Excision d'adénopathie abdominale, excision de plusieurs ganglions (avec biopsie du foie), chirurgie ouverte [laparotomie de stadification]	40.53.11↔	Excision radicale des ganglions lymphatiques iliaques dans le cadre d'une autre intervention
40.29.82↔	Excision d'adénopathie abdominale, excision de plusieurs ganglions (avec biopsie du foie), par laparoscopie [laparotomie de stadification]	40.53.99↔	Excision radicale des ganglions lymphatiques iliaques, autre
40.29.89↔	Excision d'adénopathie abdominale, excision de plusieurs ganglions (avec biopsie du foie), autre	40.54.00↔	Excision radicale de ganglions lymphatiques inguinaux, SAP
40.29.99↔	Excision simple d'autre structure lymphatique, autre	40.54.10↔	Excision radicale de ganglions lymphatiques inguinaux en tant qu'intervention autonome
40.3x.10↔	Lymphadénectomie régionale, indépendante d'autre intervention, SAP	40.54.11↔	Excision radicale des ganglions lymphatiques inguinaux dans le cadre d'une autre intervention
40.3x.11↔	Lymphadénectomie régionale, indépendante d'autre intervention, région cervicale	40.54.99↔	Excision radicale des ganglions lymphatiques inguinaux, autre
40.3x.12↔	Lymphadénectomie régionale, indépendante d'autre intervention, région axillaire	40.59.00↔	Excision radicale d'autres ganglions lymphatiques, SAP
40.3x.13↔	Lymphadénectomie régionale, indépendante d'autre intervention, région para-aortique, pelvienne ou iliaque ou pour obturation	40.59.10↔	Excision radicale d'autres ganglions lymphatiques, indépendante d'autre intervention, SAP
40.3x.14↔	Lymphadénectomie régionale, indépendante d'autre intervention, région inguinale, chirurgie ouverte	40.59.11↔	Excision radicale de ganglions médiastinaux, indépendante d'autre intervention
40.3x.15↔	Lymphadénectomie régionale, indépendante d'autre intervention, région inguinale, par laparoscopie	40.59.12↔	Excision radicale de ganglions péribronchiques, indépendante d'autre intervention
40.3x.16↔	Lymphadénectomie régionale, indépendante d'autre intervention, région médiastinale et péribronchique	40.59.19↔	Excision radicale d'autres ganglions lymphatiques, indépendante d'autre intervention, autre
40.3x.19↔	Lymphadénectomie régionale, indépendante d'autre intervention, autre	40.59.20↔	Excision radicale d'autres ganglions lymphatiques dans le cadre d'une autre intervention, SAP
40.3x.21↔	Lymphadénectomie régionale dans le cadre d'une autre intervention, région cervicale	40.59.21↔	Excision radicale de ganglions lymphatiques médiastinaux dans le cadre d'une autre intervention
40.3x.22↔	Lymphadénectomie régionale dans le cadre d'une autre intervention, région axillaire	40.59.22↔	Excision radicale de ganglions lymphatiques péribronchiques dans le cadre d'une autre intervention
40.3x.23↔	Lymphadénectomie régionale dans le cadre d'une autre intervention, région para-aortique, pelvienne ou iliaque	40.59.29↔	Excision radicale d'autres ganglions lymphatiques dans le cadre d'une autre intervention, autre
40.3x.24↔	Lymphadénectomie régionale dans le cadre d'une autre intervention, pour obturation	40.59.99↔	Excision radicale d'autres ganglions lymphatiques, autre
40.3x.25↔	Lymphadénectomie régionale dans le cadre d'une autre intervention, région inguinale	40.9x.10↔	Anastomose pour résorption de lymphoedème
40.3x.26↔	Lymphadénectomie régionale dans le cadre d'une autre intervention, région médiastinale et péribronchique	40.9x.20↔	Incision de lymphocèle
40.3x.29↔	Lymphadénectomie régionale dans le cadre d'une autre intervention, autre	48.81↔	Incision de tissu périrectal
40.40↔	Résection des ganglions cervicaux, SAP	48.82↔	Excision de tissu périrectal
40.41.00↔	Dissection radicale des ganglions lymphatiques cervicaux, SAP	48.93↔	Réparation de fistule périrectale
40.41.10↔	Dissection sélective (fonctionnelle) des ganglions lymphatiques cervicaux, abord supraomhyoïde (régions I-III)	49.01↔	Incision d'abcès périanal
40.41.11↔	Dissection sélective (fonctionnelle) des ganglions lymphatiques cervicaux, abord latéral (régions II-IV)	49.02↔	Autre incision de tissu périanal
40.41.12↔	Dissection sélective (fonctionnelle) des ganglions lymphatiques cervicaux, abord antérolatéral (régions I-IV)	49.03↔	Excision de lambeaux de peau périanales
40.41.13↔	Dissection sélective (fonctionnelle) des ganglions lymphatiques cervicaux, abord postérolatéral (régions II-V)	49.11↔	Fistulotomie anale
40.41.14↔	Dissection sélective (fonctionnelle) des ganglions lymphatiques cervicaux, abord central (région VI)	49.12↔	Fistulectomie anale
40.41.20↔	Dissection radicale des ganglions lymphatiques cervicaux (incl. modification)	49.6↔	Excision de l'anus
40.41.21↔	Dissection radicale étendue des ganglions lymphatiques cervicaux	49.70↔	Réparation de l'anus, SAP
40.41.99↔	Dissection radicale des ganglions lymphatiques cervicaux, autre	49.71↔	Suture de lacération de l'anus
40.50↔	Excision radicale de ganglions lymphatiques, SAP	49.72↔	Cerclage de l'anus
40.51.00↔	Excision radicale des ganglions lymphatiques axillaires, SAP	49.73.00↔	Fermeture de fistule anale, SAP
40.51.10↔	Excision radicale des ganglions lymphatiques axillaires, indépendante d'autre intervention	49.73.11↔	Fermeture de fistule anale par lambeaux muqueux
40.51.11↔	Excision radicale des ganglions lymphatiques axillaires dans le cadre d'une autre intervention	49.73.12↔	Fermeture de fistule anale par greffe
40.51.99↔	Excision radicale des ganglions lymphatiques axillaires, autre	49.73.99↔	Fermeture de fistule anale, autre
		49.77.11↔	Anoproctoplastie, par chirurgie ouverte
		49.77.12↔	Anoproctoplastie, périnéale
		49.77.13↔	Anoproctoplastie, par laparoscopie
		49.78.00↔	Réparation d'agénésies anorectales congénitales et atrésies anales, SAP
		49.78.09↔	Réparation d'agénésies anorectales congénitales et atrésies anales, autre
		49.78.11↔	Anorectoplastie antérieure, par chirurgie ouverte et périnéale
		49.78.12↔	Anorectoplastie sagittale postérieure [PSARP], par chirurgie ouverte et périnéale
		49.78.13↔	Anorectoplastie sagittale postérieure [PSARP], avec fermeture de fistule de l'appareil génito-urinaire, par chirurgie ouverte et périnéale



49.78.14↔	Anorectoplastie sagittale postérieure [PSARP], avec correction d'une malformation du vagin, par chirurgie ouverte et périnéale	67.31↔	Marsupialisation de kyste du col utérin
49.78.21↔	Abaissement abdominopérinéal ou sacro-abdominopérinéal lors d'agénésies anorectales congénitales et atrésies anales	67.33↔	Destruction de lésion du col utérin par cryochirurgie
49.78.31↔	Réparation de l'anus lors d'agénésies anorectales congénitales et atrésies anales, périnéale	70.13↔	Lyse d'adhérences intraluminales du vagin
49.79↔	Réparation de l'anus, autre	70.33.00↔	Excision ou destruction locale de lésion ou tissu du vagin, SAP
50.12.00↔	Biopsie ouverte du foie, SAP	70.33.10↔	Destruction locale de lésion ou tissu du vagin, SAP
50.12.09↔	Biopsie ouverte du foie, autre	70.33.11↔	Destruction locale de lésion ou tissu du vagin, par cautérisation
50.12.11↔	Biopsie du foie, par excision, par chirurgie ouverte	70.33.12↔	Destruction locale de lésion ou tissu du vagin, par électrocoagulation
50.12.12↔	Biopsie du foie, par biopsie à l'aiguille, par chirurgie ouverte	70.33.13↔	Destruction locale de lésion ou tissu du vagin, par coagulation au laser
50.14↔	Biopsie du foie par voie laparoscopique	70.33.14↔	Destruction locale de lésion ou tissu du vagin, par cryocoagulation
54.11↔	Laparotomie exploratrice	70.33.99↔	Excision ou destruction locale de lésion ou tissu du vagin, autre
54.12.00↔	Relaparotomie, SAP	70.71↔	Suture de lacération du vagin
54.12.10↔	Laparotomie de second regard	70.79.10↔	Autre colporrhaphie du vagin avec plastie du plancher pelvien
54.12.11↔	Laparotomie de contrôle d'hémorragie post-opératoire	71.01↔	Lyse d'adhérences de la vulve
54.12.99↔	Relaparotomie, autre	71.09↔	Incision de la vulve et du périnée, autre
54.13↔	Laparotomie avec drainage	71.24↔	Excision ou autre destruction de la glande de Bartholin (kyste)
54.19↔	Laparotomie, autre	71.29↔	Opérations de la glande de Bartholin, autre
54.21.00↔	Laparoscopie, SAP	71.62↔	Vulvectomie totale
54.21.10↔	Laparoscopie, laparoscopie diagnostique	71.73↔	Construction de l'orifice vaginal
54.21.30↔	Laparoscopie, laparoscopie avec drainage	76.5x.00↔	Arthroplastie temporo-mandibulaire, SAP
54.21.99↔	Laparoscopie, autre	76.5x.10↔	Condylectomie avec reconstruction de l'articulation temporo-mandibulaire
54.23↔	Biopsie péritonéale	76.5x.19↔	Condylectomie sur l'articulation temporo-mandibulaire, autre
54.3x.10↔	Omphalectomie	76.5x.20↔	Discoplastie avec reconstruction de l'articulation temporo-mandibulaire
54.62↔	Autre suture différée de plaie abdominale granulante	76.5x.29↔	Discoplastie sur l'articulation temporo-mandibulaire, autre
54.63.00↔	Autre suture de la paroi abdominale, SAP	76.5x.30↔	Extirpation du disque articulaire (discectomie) avec reconstruction de l'articulation temporo-mandibulaire
54.63.10↔	Autre suture de la paroi abdominale, suture de lacération de la paroi abdominale	76.5x.39↔	Extirpation du disque articulaire (discectomie) de l'articulation temporo-mandibulaire, autre
54.63.99↔	Autre suture de la paroi abdominale, autre	76.5x.40↔	Résection du tubercule articulaire de l'articulation temporo-mandibulaire
54.64.10↔	Suture du péritoine, suture du mésentère, du grand ou du petit épiploon (après lacération)	76.5x.41↔	Plastie de reconstruction de l'articulation temporo-mandibulaire
54.64.99↔	Suture du péritoine, autre	76.5x.42↔	Stabilisation (limitant la mobilité) de l'articulation temporo-mandibulaire
54.73↔	Autre réparation du péritoine	76.5x.50↔	Extraction arthroscopique de souris de l'articulation temporo-mandibulaire
54.75↔	Autre réparation du mésentère	76.5x.59↔	Extraction de souris de l'articulation temporo-mandibulaire, autre
54.99.31↔	Debulking par laparotomie	76.5x.60↔	Implantation d'endoprothèse dans l'articulation temporo-mandibulaire
54.99.40↔	Révision de fistule cutanéopéritonéale (cathéter à demeure)	76.5x.61↔	Remplacement d'endoprothèse dans l'articulation temporo-mandibulaire
54.99.50↔	Fermeture temporaire de la paroi abdominale	76.5x.70↔	Implantation d'une endoprothèse totale d'articulation temporo-mandibulaire avec des composants préfabriqués
54.99.60↔	Lombotomie	76.5x.71↔	Implantation d'une endoprothèse totale d'articulation temporo-mandibulaire avec des composants CAD-CAM [CAO/FAO]
54.99.61↔	Relombotomie	76.5x.90↔	Autre arthroplastie ou discoplastie de l'articulation temporo-mandibulaire
54.99.81↔	Révision sans remplacement de cathéters ainsi que de la pompe automatique programmable et rechargeable pour le drainage continu d'ascite	76.5x.99↔	Arthroplastie temporo-mandibulaire, autre
54.99.82↔	Élimination d'une obstruction mécanique de cathéters d'une pompe automatique programmable et rechargeable pour drainage continu d'ascite	76.63.00↔	Ostéoplastie [ostéotomie] du corps de la mandibule, SAP
54.99.84↔	Remplacement des cathéters de pompe automatique programmable et rechargeable pour le drainage continu d'ascite	76.63.10↔	Ostéoplastie [ostéotomie] de l'os maxillaire de la crête alvéolaire latérale ou avec interruption de continuité frontale, sans distraction
54.a1↔	Excision et destruction de tissu rétropéritonéal	76.63.11↔	Ostéoplastie [ostéotomie] de l'os maxillaire de la crête alvéolaire latérale ou avec interruption de continuité de la branche mandibulaire horizontale, sans distraction
64.41↔	Suture de lacération du pénis	76.63.12↔	Ostéoplastie [ostéotomie] pour déplacement du menton, sans distraction
64.43↔	Construction du pénis	76.63.20↔	Déplacement du processus alvéolaire par distraction horizontale après ostéotomie
64.44.00↔	Reconstruction du pénis, SAP	76.63.21↔	Déplacement de la mandibule par distraction après ostéotomie sur la branche mandibulaire horizontale
64.44.10↔	Reconstruction du pénis, étirement du tissu pénien	76.63.99↔	Ostéoplastie [ostéotomie] du corps de la mandibule, autre
64.44.11↔	Reconstruction du pénis, correction d'une transposition pénoscrotale ou d'un cryptopénis (concealed penis ou buried penis)	76.64↔	Autre chirurgie orthognathique de la mandibule
64.44.99↔	Reconstruction du pénis, autre	77.40.20↔	Biopsie osseuse, site non spécifié, biopsie ouverte
64.45↔	Réimplantation du pénis	77.40.99↔	Biopsie osseuse, site non spécifié, autre
65.30↔	Ovariectomie, SAP	77.41.00↔	Biopsie osseuse, clavicule, omoplate, côtes et sternum, SAP
65.31↔	Ovariectomie par laparoscopie	77.41.20↔	Biopsie osseuse, clavicule, omoplate, côtes et sternum, biopsie ouverte
65.32↔	Ovariectomie, par chirurgie ouverte	77.41.99↔	Biopsie osseuse, clavicule, omoplate, côtes et sternum, autre
65.33↔	Ovariectomie, par voie vaginale		
65.34↔	Ovariectomie, par voie vaginale, assistée par laparoscopie		
65.39↔	Ovariectomie, autre		
65.40↔	Salpingo-ovariectomie, SAP		
65.41↔	Salpingo-ovariectomie par laparoscopie		
65.42↔	Salpingo-ovariectomie, par chirurgie ouverte		
65.43↔	Salpingo-ovariectomie, par voie vaginale		
65.44↔	Salpingo-ovariectomie, par voie vaginale, assistée par laparoscopie		
65.49↔	Salpingo-ovariectomie, autre		

77.42.00↔	Biopsie osseuse, humérus, SAP	80.17.10↔	Arthrotomie arthroscopique de l'articulation talo-crurale, lavage articulaire avec drainage
77.42.20↔	Biopsie osseuse, humérus, biopsie ouverte	80.17.11↔	Arthrotomie arthroscopique de l'articulation talo-crurale, ablation de souris articulaire
77.42.99↔	Biopsie osseuse, humérus, autre	80.17.12↔	Arthrotomie arthroscopique de l'articulation talo-crurale, insertion ou enlèvement de réservoir médicamenteux
77.43.00↔	Biopsie osseuse, radius et cubitus, SAP	80.17.20↔	Arthrotomie de l'articulation talo-crurale, lavage articulaire avec drainage
77.43.20↔	Biopsie osseuse, radius et cubitus, biopsie ouverte	80.17.21↔	Arthrotomie de l'articulation talo-crurale, ablation de souris articulaire
77.43.99↔	Biopsie osseuse, radius et cubitus, autre	80.17.29↔	Autre arthrotomie de l'articulation talo-crurale
77.44.00↔	Biopsie osseuse, os du carpe et du métacarpe, SAP	80.17.30↔	Arthrotomie arthroscopique de l'articulation sous-talaire, lavage articulaire avec drainage
77.44.20↔	Biopsie osseuse, os du carpe et du métacarpe, biopsie ouverte	80.17.31↔	Arthrotomie arthroscopique de l'articulation sous-talaire, ablation de souris articulaire
77.44.99↔	Biopsie osseuse, os du carpe et du métacarpe, autre	80.17.32↔	Arthrotomie arthroscopique de l'articulation sous-talaire, insertion ou enlèvement de réservoir médicamenteux
77.45.00↔	Biopsie osseuse, fémur, SAP	80.17.40↔	Arthrotomie de l'articulation sous-talaire, lavage articulaire avec drainage
77.45.20↔	Biopsie osseuse, fémur, biopsie ouverte	80.17.41↔	Arthrotomie de l'articulation sous-talaire, ablation de souris articulaire
77.45.99↔	Biopsie osseuse, fémur, autre	80.17.49↔	Autre arthrotomie de l'articulation sous-talaire
77.46.00↔	Biopsie osseuse, rotule, SAP	80.17.99↔	Autre arthrotomie, cheville, autre
77.46.20↔	Biopsie osseuse, rotule, biopsie ouverte	80.18.00↔	Autre arthrotomie, pied et orteil, SAP
77.46.99↔	Biopsie osseuse, rotule, autre	80.18.10↔	Arthrotomie arthroscopique de pied et d'orteil, lavage articulaire avec drainage
77.47.00↔	Biopsie osseuse, tibia et péroné, SAP	80.18.11↔	Arthrotomie arthroscopique de pied et d'orteil, ablation de souris articulaire
77.47.20↔	Biopsie osseuse, tibia et péroné, biopsie ouverte	80.18.12↔	Arthrotomie arthroscopique de pied et d'orteil, insertion ou enlèvement de réservoir médicamenteux
77.47.99↔	Biopsie osseuse, tibia et péroné, autre	80.18.20↔	Arthrotomie de pied et d'orteil, lavage articulaire avec drainage
77.48.00↔	Biopsie osseuse, os du tarse et du métatarse, SAP	80.18.21↔	Arthrotomie de pied et d'orteil, ablation de souris articulaire
77.48.20↔	Biopsie osseuse, os du tarse et du métatarse, biopsie ouverte	80.18.99↔	Autre arthrotomie, pied et orteil, autre
77.48.99↔	Biopsie osseuse, os du tarse et du métatarse, autre	80.19.00↔	Autre arthrotomie, autre site spécifié, SAP
77.49.00↔	Biopsie osseuse, autre site spécifié, sauf os de la face, SAP	80.19.10↔	Arthrotomie arthroscopique de l'articulation sternoclaviculaire, lavage articulaire avec drainage
77.49.21↔	Biopsie osseuse, autre site spécifié, sauf os de la face, biopsie osseuse de la colonne vertébrale, biopsie ouverte	80.19.11↔	Arthrotomie arthroscopique de l'articulation sternoclaviculaire, ablation de souris articulaire
77.49.41↔	Biopsie osseuse, autre site spécifié, sauf os de la face, biopsie osseuse de phalanges du pied, biopsie ouverte	80.19.12↔	Arthrotomie arthroscopique de l'articulation sternoclaviculaire, insertion ou enlèvement de réservoir médicamenteux
77.49.91↔	Biopsie osseuse, autre site spécifié, sauf os de la face, biopsie ouverte	80.19.20↔	Arthrotomie de l'articulation sternoclaviculaire, lavage articulaire avec drainage
77.49.99↔	Biopsie osseuse, autre site spécifié, sauf os de la face, autre	80.19.21↔	Arthrotomie de l'articulation sternoclaviculaire, ablation de souris articulaire
77.69.20↔	Débridement de phalanges de la main	80.19.29↔	Autre arthrotomie de l'articulation sternoclaviculaire
77.69.21↔	Débridement de la colonne vertébrale	80.19.30↔	Arthrotomie arthroscopique de l'articulation sacro-iliaque, lavage articulaire avec drainage
77.69.22↔	Débridement, os du bassin	80.19.31↔	Arthrotomie arthroscopique de l'articulation sacro-iliaque, ablation de souris articulaire
77.69.23↔	Débridement de phalanges du pied	80.19.32↔	Arthrotomie arthroscopique de l'articulation sacro-iliaque, insertion ou enlèvement de réservoir médicamenteux
77.91.11↔	Ostectomie totale, côte	80.19.40↔	Arthrotomie de l'articulation sacro-iliaque, lavage articulaire avec drainage
77.91.12↔	Ostectomie totale, côte cervicale	80.19.41↔	Arthrotomie de l'articulation sacro-iliaque, ablation de souris articulaire
77.91.13↔	Ostectomie totale, sternum	80.19.49↔	Autre arthrotomie de l'articulation sacro-iliaque
80.13.00↔	Autre arthrotomie, poignet, SAP	80.19.52↔	Arthrotomie arthroscopique de la symphyse, insertion ou enlèvement de réservoir médicamenteux
80.13.10↔	Arthrotomie arthroscopique du poignet, lavage articulaire avec drainage	80.19.59↔	Autre arthrotomie de la symphyse
80.13.11↔	Arthrotomie arthroscopique du poignet, ablation de souris articulaire	80.19.90↔	Arthrotomie arthroscopique d'autre site spécifié, lavage articulaire avec drainage
80.13.12↔	Arthrotomie arthroscopique du poignet, insertion ou enlèvement de réservoir médicamenteux	80.19.91↔	Arthrotomie arthroscopique d'autre site spécifié, ablation de souris articulaire
80.13.20↔	Arthrotomie du poignet, lavage articulaire avec drainage	80.19.92↔	Arthrotomie arthroscopique d'autre site spécifié, insertion ou enlèvement de réservoir médicamenteux
80.13.21↔	Arthrotomie du poignet, ablation de souris articulaire	80.19.93↔	Arthrotomie d'autre site spécifié, lavage articulaire avec drainage
80.13.99↔	Autre arthrotomie, poignet, autre	80.19.94↔	Arthrotomie d'autre site spécifié, ablation de souris articulaire
80.14.00↔	Autre arthrotomie, main et doigt, SAP	80.19.99↔	Autre arthrotomie, autre site spécifié, autre
80.14.10↔	Arthrotomie de main et de doigt, lavage articulaire avec drainage	80.44.00↔	Section de capsule articulaire, de ligament ou de cartilage, main et doigt, SAP
80.14.99↔	Autre arthrotomie, main et doigt, autre		
80.15.00↔	Autre arthrotomie, hanche, SAP		
80.15.10↔	Arthrotomie arthroscopique de la hanche, lavage articulaire avec drainage		
80.15.11↔	Arthrotomie arthroscopique de la hanche, ablation de souris articulaire		
80.15.12↔	Arthrotomie arthroscopique de la hanche, insertion ou enlèvement de réservoir médicamenteux		
80.15.20↔	Arthrotomie de la hanche, lavage articulaire avec drainage		
80.15.21↔	Arthrotomie de la hanche, ablation de souris articulaire		
80.15.99↔	Autre arthrotomie, hanche, autre		
80.16.00↔	Autre arthrotomie, genou, SAP		
80.16.10↔	Arthrotomie arthroscopique du genou, lavage articulaire avec drainage		
80.16.11↔	Arthrotomie arthroscopique du genou, ablation de souris articulaire		
80.16.12↔	Arthrotomie arthroscopique du genou, insertion ou enlèvement de réservoir médicamenteux		
80.16.20↔	Arthrotomie du genou, lavage articulaire avec drainage		
80.16.21↔	Arthrotomie du genou, ablation de souris articulaire		
80.16.99↔	Autre arthrotomie, genou, autre		
80.17.00↔	Autre arthrotomie, cheville, SAP		

80.44.10↔	Section de capsule articulaire, de ligament ou de cartilage, section de ligaments du métacarpe	80.82.99↔	Autre excision ou destruction locale de lésion articulaire, coude, autre
80.44.11↔	Section de capsule articulaire, de ligament ou de cartilage, section du rétinaculum des fléchisseurs	80.83.00↔	Autre excision ou destruction locale de lésion articulaire, poignet, SAP
80.44.20↔	Section de capsule articulaire, de ligament ou de cartilage, excision de ligaments du métacarpe	80.83.10↔	Excision ou destruction locale de lésion articulaire du poignet sous arthroscopie
80.44.21↔	Section de capsule articulaire, de ligament ou de cartilage, excision d'autres ligaments de la main	80.83.11↔	Débridement de l'articulation du poignet
80.44.90↔	Section de capsule articulaire, de ligament ou de cartilage, autre opération de ligaments du métacarpe	80.83.12↔	Excision de kyste de l'articulation du poignet
80.44.91↔	Section de capsule articulaire, de ligament ou de cartilage, autre opération d'autres ligaments de la main	80.83.99↔	Autre excision ou destruction locale de lésion articulaire, poignet, autre
80.44.99↔	Section de capsule articulaire, de ligament ou de cartilage, main et doigt, autre	80.84.00↔	Autre excision ou destruction locale de lésion articulaire, main et doigt, SAP
80.73.00↔	Synovectomie, poignet, SAP	80.84.10↔	Débridement d'articulations du carpe
80.73.10↔	Synovectomie arthroscopique du poignet	80.84.20↔	Débridement d'autres articulations de main et de doigt
80.73.20↔	Synovectomie ouverte du poignet	80.84.99↔	Autre excision ou destruction locale de lésion articulaire, main et doigt, autre
80.73.99↔	Synovectomie, poignet, autre	80.85.00↔	Autre excision ou destruction locale de lésion articulaire, hanche, SAP
80.74.00↔	Synovectomie, main et doigt, SAP	80.85.10↔	Excision ou destruction locale de lésion articulaire de la hanche sous arthroscopie
80.74.10↔	Synovectomie de main et de doigt	80.85.11↔	Débridement de l'articulation coxo-fémorale
80.74.99↔	Synovectomie, main et doigt, autre	80.85.12↔	Excision de kyste de l'articulation coxo-fémorale
80.75.00↔	Synovectomie, hanche, SAP	80.85.99↔	Autre excision ou destruction locale de lésion articulaire, hanche, autre
80.75.10↔	Synovectomie arthroscopique de la hanche	80.86.00↔	Autre excision ou destruction locale de lésion articulaire, genou, SAP
80.75.20↔	Synovectomie ouverte de la hanche	80.86.10↔	Excision ou destruction locale de lésion articulaire du genou sous arthroscopie
80.75.99↔	Synovectomie, hanche, autre	80.86.11↔	Débridement de l'articulation du genou
80.76.00↔	Synovectomie, genou, SAP	80.86.12↔	Excision de kyste de l'articulation du genou
80.76.10↔	Synovectomie arthroscopique du genou	80.86.13↔	Excision de kyste méniscal de l'articulation du genou
80.76.11↔	Synovectomie arthroscopique de l'articulation tibio-péronière supérieure	80.86.99↔	Autre excision ou destruction locale de lésion articulaire, genou, autre
80.76.20↔	Synovectomie ouverte du genou	80.87.00↔	Autre excision ou destruction locale de lésion articulaire, cheville, SAP
80.76.21↔	Synovectomie ouverte de l'articulation tibio-péronière supérieure	80.87.10↔	Excision ou destruction locale de lésion de l'articulation talo-crurale sous arthroscopie
80.76.99↔	Synovectomie, genou, autre	80.87.11↔	Débridement de l'articulation talo-crurale
80.77.00↔	Synovectomie, cheville, SAP	80.87.12↔	Excision de kyste de l'articulation talo-crurale
80.77.10↔	Synovectomie arthroscopique de l'articulation talo-crurale	80.87.19↔	Autre excision ou destruction locale de lésion de l'articulation talo-crurale
80.77.11↔	Synovectomie arthroscopique de l'articulation sous-talaire	80.87.20↔	Excision ou destruction locale de lésion articulaire de l'articulation sous-talaire sous arthroscopie
80.77.20↔	Synovectomie ouverte de l'articulation talo-crurale	80.87.21↔	Débridement de l'articulation sous-talaire
80.77.21↔	Synovectomie ouverte de l'articulation sous-talaire	80.87.22↔	Excision de kyste de l'articulation sous-talaire
80.77.99↔	Synovectomie, cheville, autre	80.87.29↔	Autre excision ou destruction locale de lésion de l'articulation sous-talaire
80.78.00↔	Synovectomie, pied et orteil, SAP	80.87.99↔	Autre excision ou destruction locale de lésion articulaire, cheville, autre
80.78.10↔	Synovectomie arthroscopique de l'articulation tarsométatarsienne	80.88.00↔	Autre excision ou destruction locale de lésion articulaire, pied et orteil, SAP
80.78.11↔	Synovectomie arthroscopique de l'articulation métatarso-phalangienne	80.88.10↔	Excision ou destruction locale de lésion articulaire de pied et d'orteil sous arthroscopie
80.78.19↔	Synovectomie arthroscopique de pied et d'orteil	80.88.20↔	Débridement de l'articulation métatarso-phalangienne
80.78.20↔	Synovectomie ouverte de l'articulation tarsométatarsienne	80.88.21↔	Excision de kyste de l'articulation métatarso-phalangienne
80.78.21↔	Synovectomie ouverte de l'articulation métatarso-phalangienne	80.88.29↔	Autre excision ou destruction locale de lésion de l'articulation métatarso-phalangienne
80.78.29↔	Autre synovectomie ouverte de pied et d'orteil	80.88.30↔	Débridement d'articulation d'orteil
80.78.99↔	Synovectomie, pied et orteil, autre	80.88.40↔	Autre débridement d'autre articulation de pied
80.79.10↔	Synovectomie arthroscopique de l'articulation sternoclaviculaire	80.88.50↔	Excision de kyste d'autre articulation de pied et d'orteil
80.79.11↔	Synovectomie arthroscopique de l'articulation sacro-iliaque	80.88.59↔	Autre excision ou destruction locale de lésion d'autre articulation de pied et d'orteil
80.79.20↔	Synovectomie ouverte de l'articulation sternoclaviculaire	80.88.99↔	Autre excision ou destruction locale de lésion articulaire, pied et orteil, autre
80.79.21↔	Synovectomie ouverte de l'articulation sacro-iliaque	80.89.00↔	Autre excision ou destruction locale de lésion articulaire, autre site spécifié, SAP
80.79.22↔	Synovectomie ouverte de la symphyse	80.89.20↔	Excision ou destruction locale de lésion de l'articulation sacro-iliaque sous arthroscopie
80.81.00↔	Autre excision ou destruction locale de lésion articulaire, ceinture scapulaire et épaule, SAP	80.89.21↔	Débridement de l'articulation sacro-iliaque
80.81.10↔	Débridement de l'articulation glénohumérale	80.89.22↔	Excision de kyste de l'articulation sacro-iliaque
80.81.11↔	Excision de kyste de l'articulation glénohumérale	80.89.29↔	Autre excision ou destruction locale de lésion de l'articulation sacro-iliaque
80.81.19↔	Autre excision ou destruction locale de lésion de l'articulation glénohumérale		
80.81.20↔	Débridement de l'articulation acromio-claviculaire		
80.81.21↔	Excision de kyste de l'articulation acromio-claviculaire		
80.81.29↔	Autre excision ou destruction locale de lésion de l'articulation acromio-claviculaire		
80.81.99↔	Autre excision ou destruction locale de lésion articulaire, ceinture scapulaire et épaule, autre		
80.82.00↔	Autre excision ou destruction locale de lésion articulaire, coude, SAP		
80.82.10↔	Excision ou destruction locale de lésion articulaire du coude sous arthroscopie		
80.82.11↔	Débridement de l'articulation du coude		
80.82.12↔	Excision de kyste de l'articulation du coude		

80.91.10↔	Excision arthroscopique, articulation glénohumérale	82.54↔	Réinsertion de muscle de la main
80.91.11↔	Autre excision, articulation glénohumérale	82.55↔	Autre changement de longueur de muscle ou tendon de main
80.91.20↔	Excision arthroscopique, articulation acromio-claviculaire	82.56↔	Autre transfert ou greffe de tendon de la main
80.91.21↔	Autre excision, articulation acromio-claviculaire	82.58↔	Autre transfert ou lambeau musculaire de la main
80.92.10↔	Excision arthroscopique, coude	82.59↔	Autre transposition de muscle de la main
80.92.11↔	Prélèvement de greffon cartilagineux du coude	82.72.00↔	Opération plastique de la main avec greffe de muscle ou de fascia, SAP
80.93.11↔	Prélèvement de greffon cartilagineux du poignet	82.72.10↔	Opération plastique avec greffe de muscle ou de fascia, un doigt
80.93.12↔	Réséction du ligament triangulaire du carpe	82.72.11↔	Opération plastique avec greffe de muscle ou de fascia, autres parties de la main
80.95.10↔	Excision arthroscopique, hanche	82.72.99↔	Opération plastique de la main avec greffe de muscle ou de fascia, autre
80.95.11↔	Prélèvement de greffon cartilagineux de la hanche	82.79↔	Opération plastique de main avec autre greffe ou implant
80.95.99↔	Autre excision articulaire, hanche, autre	82.82↔	Réparation de main en pince de homard
80.96.10↔	Excision arthroscopique, genou	82.83↔	Réparation de macrodactylie
80.96.20↔	Prélèvement arthroscopique de greffon cartilagineux du genou	82.85↔	Autre ténodèse de la main
80.96.21↔	Prélèvement chirurgical ouvert de greffon cartilagineux du genou	82.86.00↔	Autre ténoplastie de la main, SAP
80.97.00↔	Autre excision articulaire, cheville, SAP	82.86.10↔	Ténoplastie, transfert de tendons fléchisseurs de la main
80.97.10↔	Excision arthroscopique, articulation talo-crurale	82.86.11↔	Constitution de matériel de greffe pour tendons de la main
80.97.11↔	Autre excision, articulation talo-crurale	82.86.12↔	Révision sans remplacement de greffe de tendon de la main
80.97.20↔	Excision arthroscopique, articulation sous-talaire	82.86.13↔	Remplacement d'implant tendineux de la main
80.97.21↔	Autre excision, articulation sous-talaire	82.86.99↔	Autre ténoplastie de la main, autre
80.97.30↔	Prélèvement de greffon cartilagineux de la cheville	82.89.10↔	Plastie de gaine tendineuse de la main
80.97.99↔	Autre excision articulaire, cheville, autre	82.89.11↔	Refixation osseuse de ligaments, carpe / métacarpe
80.98.00↔	Autre excision articulaire, pied et orteil, SAP	82.89.12↔	Refixation osseuse d'autres ligaments de la main
80.98.10↔	Excision arthroscopique, pied et orteil	82.89.13↔	Distraction des parties molles pour couverture d'articulation lors d'anomalies congénitales de la main
80.98.11↔	Autre excision, articulation métatarso-phalangienne	82.89.14↔	Radialisation lors d'anomalies congénitales de la main
80.98.12↔	Autre excision, autres articulations du pied	82.89.15↔	Réséction de resserrements avec reconstruction plastique lors d'anomalies congénitales de la main
80.98.13↔	Autre excision, articulation d'orteil	82.89.16↔	Transfert d'orteil à doigt
80.98.99↔	Autre excision articulaire, pied et orteil, autre	84.00↔	Amputation de membre supérieur, SAP
80.99.10↔	Excision arthroscopique, articulation sternoclaviculaire	84.01↔	Amputation et désarticulation de doigt (sauf le pouce)
80.99.11↔	Autre excision, articulation sternoclaviculaire	84.02↔	Amputation et désarticulation du pouce
80.99.20↔	Excision arthroscopique, articulation sacro-iliaque	84.03.00↔	Amputation de la main, SAP
80.99.21↔	Autre excision, articulation sacro-iliaque	84.03.10↔	Amputation complète de la main au carpe ou au métacarpe
80.99.30↔	Excision arthroscopique, symphyse	84.03.99↔	Amputation de la main, autre
80.99.31↔	Autre excision, symphyse	84.04↔	Désarticulation du poignet
81.93.00↔	Suture de capsule ou de ligament du membre supérieur, SAP	84.05↔	Amputation de l'avant-bras
81.93.10↔	Suture de l'appareil ligamentaire de la clavicule	84.06↔	Désarticulation du coude
81.93.20↔	Suture du ligament annulaire radio-cubital	84.07↔	Amputation de l'humérus
81.93.21↔	Suture de l'appareil ligamentaire radio-cubital distal	84.08↔	Désarticulation de l'épaule
81.93.30↔	Suture de capsule ou de ligament, carpe et métacarpe	84.09↔	Amputation interthoracoscopique
81.93.99↔	Suture de capsule ou de ligament du membre supérieur, autre	84.10↔	Amputation de membre inférieur, SAP
82.04↔	Incision et drainage de l'espace palmaire ou thénarien	84.11↔	Amputation d'orteil
82.09.10↔	Autre incision de tissu mou de la main, synovectomie de la main	84.12↔	Amputation au niveau du pied
82.11.10↔	Ténotomie percutanée de la main, poignet	84.13↔	Désarticulation de la cheville
82.11.11↔	Ténotomie percutanée de la main, doigt	84.14↔	Amputation de la cheville, transmalléolaire
82.11.20↔	Ténotomie chirurgicale ouverte de la main	84.15↔	Autre amputation en dessous du genou
82.11.99↔	Ténotomie de la main, autre	84.16↔	Désarticulation du genou
82.12↔	Fasciotomie de la main	84.17↔	Amputation au-dessus du genou
82.19.10↔	Autre section de tissu mou de la main, section de muscles de la main	84.18↔	Désarticulation de la hanche
82.19.99↔	Autre section de tissu mou de la main, autre	84.19↔	Amputation abdomino-pelvienne
82.21↔	Excision de lésion de la gaine tendineuse de la main	84.3x.00↔	Révision de moignon d'amputation, SAP
82.22↔	Excision de lésion de muscle de la main	84.3x.10↔	Révision de moignon d'amputation, région de l'épaule ou du bras
82.33↔	Autre excision de tendon de la main	84.3x.11↔	Révision de moignon d'amputation, région de l'avant-bras
82.35.00↔	Autre fasciectomie de la main, SAP	84.3x.12↔	Révision de moignon d'amputation, région de la main
82.35.10↔	Fasciectomie du creux palmaire	84.3x.13↔	Révision de moignon d'amputation, membre inférieur
82.35.11↔	Fasciectomie de main et de doigt avec neurolyse	84.3x.19↔	Révision de moignon d'amputation, autre site
82.35.12↔	Fasciectomie de main et de doigt avec neurolyse et artériolyse	84.3x.99↔	Révision de moignon d'amputation, autre
82.35.13↔	Fasciectomie de main et de doigt avec arthrolyse	85.12↔	Biopsie du sein, ouverte
82.35.99↔	Autre fasciectomie de la main, autre	85.20↔	Excision ou destruction de tissu du sein, SAP
82.36↔	Autre myectomie de la main	85.21↔	Excision locale de lésion du sein
82.39.00↔	Autre excision de tissu mou de la main, SAP	85.24↔	Excision de tissu mammaire ectopique
82.39.10↔	Autre excision de tissu mou de la main, excision de gaines tendineuses de la main	85.25↔	Excision de mamelon
82.39.99↔	Autre excision de tissu mou de la main, autre	85.30↔	Mammoplastie de réduction et mastectomie sous-cutanée, SAP
82.45↔	Autre suture d'autre tendon de la main	85.31↔	Mammoplastie de réduction
82.46.00↔	Suture de muscle ou de fascia de la main, SAP	85.34.00↔	Mastectomie sous-cutanée, SAP
82.46.10↔	Suture de fascia de la main	85.34.11↔	Mastectomie avec conservation de l'étui cutané, résection complète du tissu glandulaire, sans autre mesure
82.46.20↔	Suture de muscle de la main		
82.46.99↔	Suture de muscle ou de fascia de la main, autre		
82.52↔	Recul de tendon de la main		
82.53↔	Réinsertion de tendon de la main		

85.34.12↔	Mastectomie avec conservation de l'étui cutané, résection complète du tissu glandulaire et raffermisssement de la peau	86.41.15↔	Excision radicale et étendue de lésion ou de tissu cutané et sous-cutané, sans fermeture primaire de la plaie, à l'avant-bras
85.34.13↔	Mastectomie avec conservation de l'étui cutané, résection complète du tissu glandulaire, raffermisssement de la peau et formation d'un lambeau pédiculé de derme/épiderme	86.41.16↔	Excision radicale et étendue de lésion ou de tissu cutané et sous-cutané, sans fermeture primaire de la plaie, à la main
85.34.21↔	Mastectomie avec conservation du mamelon, résection complète du tissu glandulaire, sans autre mesure	86.41.17↔	Excision radicale et étendue de lésion ou de tissu cutané et sous-cutané, sans fermeture primaire de la plaie, à la paroi thoracique et au dos
85.34.22↔	Mastectomie avec conservation du mamelon, résection complète du tissu glandulaire et raffermisssement de la peau	86.41.18↔	Excision radicale et étendue de lésion ou de tissu cutané et sous-cutané, sans fermeture primaire de la plaie, à l'abdomen et l'aîne
85.34.23↔	Mastectomie avec conservation du mamelon, résection complète du tissu glandulaire, raffermisssement de la peau et formation d'un lambeau pédiculé de derme/épiderme	86.41.1a↔	Excision radicale et étendue de lésion ou de tissu cutané et sous-cutané, sans fermeture primaire de la plaie, aux fesses
85.34.99↔	Mastectomie sous-cutanée, autre	86.41.1b↔	Excision radicale et étendue de lésion ou de tissu cutané et sous-cutané, sans fermeture primaire de la plaie, à la cuisse et au genou
85.39↔	Mammoplastie de réduction et mastectomie sous-cutanée, autre	86.41.1c↔	Excision radicale et étendue de lésion ou de tissu cutané et sous-cutané, sans fermeture primaire de la plaie, à la jambe
85.40↔	Mastectomie, SAP	86.41.1d↔	Excision radicale et étendue de lésion ou de tissu cutané et sous-cutané, sans fermeture primaire de la plaie, au pied
85.41↔	Mastectomie simple	86.42.11↔	Excision radicale et étendue de lésion ou de tissu cutané et sous-cutané, avec fermeture primaire de la plaie, à la tête
85.43↔	Mastectomie radicale modifiée	86.42.12↔	Excision radicale et étendue de lésion ou de tissu cutané et sous-cutané, avec fermeture primaire de la plaie, au cou
85.45.00↔	Mastectomie radicale, SAP	86.42.13↔	Excision radicale et étendue de lésion ou de tissu cutané et sous-cutané, avec fermeture primaire de la plaie, à l'épaule et aisselle
85.45.10↔	Mastectomie radicale sans résection partielle de la paroi thoracique	86.42.14↔	Excision radicale et étendue de lésion ou de tissu cutané et sous-cutané, avec fermeture primaire de la plaie, au bras et au coude
85.45.11↔	Mastectomie radicale avec résection partielle de la paroi thoracique	86.42.15↔	Excision radicale et étendue de lésion ou de tissu cutané et sous-cutané, avec fermeture primaire de la plaie, à l'avant-bras
85.45.99↔	Mastectomie radicale, autre	86.42.16↔	Excision radicale et étendue de lésion ou de tissu cutané et sous-cutané, avec fermeture primaire de la plaie, à la main
85.47↔	Mastectomie radicale, étendue, unilatérale	86.42.17↔	Excision radicale et étendue de lésion ou de tissu cutané et sous-cutané, avec fermeture primaire de la plaie, à la paroi thoracique et au dos
85.49↔	Mastectomie, autre	86.42.18↔	Excision radicale et étendue de lésion ou de tissu cutané et sous-cutané, avec fermeture primaire de la plaie, à l'abdomen et à l'aîne
85.50↔	Mammoplastie d'augmentation, SAP	86.42.1a↔	Excision radicale et étendue de lésion ou de tissu cutané et sous-cutané, avec fermeture primaire de la plaie, aux fesses
85.51↔	Injection intramammaire pour augmentation	86.42.1b↔	Excision radicale et étendue de lésion ou de tissu cutané et sous-cutané, avec fermeture primaire de la plaie, à la cuisse et au genou
85.53.00↔	Implantation de prothèse mammaire, SAP	86.42.1c↔	Excision radicale et étendue de lésion ou de tissu cutané et sous-cutané, avec fermeture primaire de la plaie, à la jambe
85.53.10↔	Implantation de prothèse mammaire, après mastectomie	86.42.1d↔	Excision radicale et étendue de lésion ou de tissu cutané et sous-cutané, avec fermeture primaire de la plaie, au pied
85.53.99↔	Implantation de prothèse mammaire, autre	86.43.11↔	Excision radicale et étendue de lésion ou de tissu cutané et sous-cutané, avec recouvrement plastique, à la tête
85.59↔	Mammoplastie d'augmentation, autre	86.43.12↔	Excision radicale et étendue de lésion ou de tissu cutané et sous-cutané, avec recouvrement plastique, au cou
85.6↔	Mastopexie	86.43.13↔	Excision radicale et étendue de lésion ou de tissu cutané et sous-cutané, avec recouvrement plastique, à l'épaule et aisselle
85.82↔	Grefe en épaisseur partielle du sein	86.43.14↔	Excision radicale et étendue de lésion ou de tissu cutané et sous-cutané, avec recouvrement plastique, au bras et au coude
85.83↔	Grefe de peau totale du sein	86.43.15↔	Excision radicale et étendue de lésion ou de tissu cutané et sous-cutané, avec recouvrement plastique, à l'avant-bras
85.84↔	Reconstruction mammaire avec lambeau cutané pédiculé	86.43.16↔	Excision radicale et étendue de lésion ou de tissu cutané et sous-cutané, avec recouvrement plastique, à la main
85.85↔	Reconstruction mammaire avec lambeau musculaire pédiculé	86.43.17↔	Excision radicale et étendue de lésion ou de tissu cutané et sous-cutané, avec recouvrement plastique, à la paroi thoracique et au dos
85.86↔	Transposition du mamelon	86.43.18↔	Excision radicale et étendue de lésion ou de tissu cutané et sous-cutané, avec recouvrement plastique, à l'abdomen et l'aîne
85.87.10↔	Suture du mamelon (après lésion traumatique)	86.43.1a↔	Excision radicale et étendue de lésion ou de tissu cutané et sous-cutané, avec recouvrement plastique, aux fesses
85.87.22↔	Réparation du mamelon avec lambeau local	86.43.1b↔	Excision radicale et étendue de lésion ou de tissu cutané et sous-cutané, avec recouvrement plastique, à la cuisse/au genou
85.87.32↔	Réparation de l'aréole avec lambeau local	86.43.1c↔	Excision radicale et étendue de lésion ou de tissu cutané et sous-cutané, avec recouvrement plastique, à la jambe
85.89.00↔	Autre mammoplastie, SAP	86.43.1d↔	Excision radicale et étendue de lésion ou de tissu cutané et sous-cutané, avec recouvrement plastique, au pied
85.89.10↔	Mammoplastie par lambeau myocutané libre		
85.89.13↔	Mammoplastie par lambeau épiloïque		
85.89.14↔	Mammoplastie par transplant (lambeau) myocutané pédiculé		
85.89.20↔	Mammoplastie par plastie de lambeau microvascularisé et anastomosé, SAP		
85.89.21↔	Lambeau perforateur épigastrique inférieur profond (DIEP)		
85.89.22↔	Lambeau de l'artère épigastrique inférieure superficielle (SIEA)		
85.89.23↔	Plastie de lambeau musculo-cutané de gracilis		
85.89.24↔	Lambeau perforateur de l'artère glutéale supérieure (S-GAP)		
85.89.25↔	Lambeau perforateur de l'artère glutéale inférieure (I-GAP)		
85.89.29↔	Mammoplastie par plastie de lambeau microvascularisé et anastomosé, autre		
85.89.99↔	Autre mammoplastie, autre		
85.93↔	Révision sans remplacement de prothèse mammaire		
85.94.00↔	Ablation de prothèse mammaire, SAP		
85.94.11↔	Ablation de prothèse mammaire, avec capsulotomie		
85.94.12↔	Ablation de prothèse mammaire, avec capsulectomie partielle		
85.94.13↔	Ablation de prothèse mammaire, avec capsulectomie totale		
85.94.99↔	Ablation de prothèse mammaire, autre		
85.95↔	Insertion d'expansseur tissulaire au niveau du sein		
86.41.11↔	Excision radicale et étendue de lésion ou de tissu cutané et sous-cutané, sans fermeture primaire de la plaie, à la tête		
86.41.12↔	Excision radicale et étendue de lésion ou de tissu cutané et sous-cutané, sans fermeture primaire de la plaie, au cou		
86.41.13↔	Excision radicale et étendue de lésion ou de tissu cutané et sous-cutané, sans fermeture primaire de la plaie, à l'épaule et aisselle		
86.41.14↔	Excision radicale et étendue de lésion ou de tissu cutané et sous-cutané, sans fermeture primaire de la plaie, au bras et au coude		

86.6a.16↔	Grefe autologue de peau totale, non étendue, à la main	86.7e.2e↔	Révision de plastie régionale à lambeau pédiculé, autre site
86.6a.26↔	Grefe autologue de peau totale, étendue, à la main	86.7e.31↔	Révision de plastie de lambeau pédiculé à distance, à la tête
86.6b.11↔	Grefe autologue de peau d'épaisseur partielle, non étendue, à la tête	86.7e.36↔	Révision de plastie de lambeau pédiculé à distance, à la main
86.6b.12↔	Grefe autologue de peau d'épaisseur partielle, non étendue, au cou	86.7e.3d↔	Révision de plastie de lambeau pédiculé à distance, au pied
86.6b.13↔	Grefe autologue de peau d'épaisseur partielle, non étendue, à l'épaule et à l'aisselle	86.7e.3e↔	Révision de plastie de lambeau pédiculé à distance, autre site
86.6b.14↔	Grefe autologue de peau d'épaisseur partielle, non étendue, au bras et au coude	86.7e.41↔	Révision de plastie à lambeau libre microvascularisé et anastomosé, à la tête
86.6b.15↔	Grefe autologue de peau d'épaisseur partielle, non étendue, à l'avant-bras	86.7e.46↔	Révision de plastie à lambeau libre microvascularisé et anastomosé, à la main
86.6b.16↔	Grefe autologue de peau d'épaisseur partielle, non étendue, à la main	86.7e.4d↔	Révision de plastie avec lambeau libre microvascularisé et anastomosé, au pied
86.6b.17↔	Grefe autologue de peau d'épaisseur partielle, non étendue, à la paroi thoracique et au dos	86.7e.4e↔	Révision de plastie à lambeau libre microvascularisé et anastomosé, autre site
86.6b.18↔	Grefe autologue de peau d'épaisseur partielle, non étendue, à l'abdomen et à l'aîne	86.81↔	Réparation pour hypotonie faciale
86.6b.1a↔	Grefe autologue de peau d'épaisseur partielle, non étendue, aux fesses	86.82↔	Rhytidectomie faciale
86.6b.1b↔	Grefe autologue de peau d'épaisseur partielle, non étendue, à la cuisse et au genou	86.83.11↔	Réduction de tissu adipeux, tête et cou
86.6b.1c↔	Grefe autologue de peau d'épaisseur partielle, non étendue, à la jambe	86.83.12↔	Réduction de tissu adipeux, épaule et bras
86.6b.1d↔	Grefe autologue de peau d'épaisseur partielle, non étendue, au pied	86.83.13↔	Réduction de tissu adipeux, avant-bras
86.6b.21↔	Grefe autologue de peau d'épaisseur partielle, étendue, à la tête	86.83.14↔	Réduction de tissu adipeux, main
86.6b.22↔	Grefe autologue de peau d'épaisseur partielle, étendue, au cou	86.83.1a↔	Réduction de tissu adipeux, région abdominale
86.6b.23↔	Grefe autologue de peau d'épaisseur partielle, étendue, à l'épaule et à l'aisselle	86.83.1b↔	Réduction de tissu adipeux, dos et flancs
86.6b.24↔	Grefe autologue de peau d'épaisseur partielle, étendue, au bras et au coude	86.83.1c↔	Réduction de tissu adipeux, région abdominale, flancs ainsi que dos simultanément
86.6b.25↔	Grefe autologue de peau d'épaisseur partielle, étendue, à l'avant-bras	86.83.1d↔	Réduction de tissu adipeux, région inguino-génitale
86.6b.26↔	Grefe autologue de peau d'épaisseur partielle, étendue, à la main	86.83.1e↔	Réduction de tissu adipeux, fesses
86.6b.27↔	Grefe autologue de peau d'épaisseur partielle, étendue, à la paroi thoracique et au dos	86.83.1f↔	Réduction de tissu adipeux, cuisses
86.6b.28↔	Grefe autologue de peau d'épaisseur partielle, étendue, à l'abdomen et à l'aîne	86.83.1g↔	Réduction de tissu adipeux, jambe et pied
86.6b.2a↔	Grefe autologue de peau d'épaisseur partielle, étendue, aux fesses	86.85.30↔	Séparation de syndactylie complète avec plastie de glissement, plastie des extrémités digitales ou reconstruction des ligaments latéraux, main
86.6b.2b↔	Grefe autologue de peau d'épaisseur partielle, étendue, à la cuisse et au genou	86.85.40↔	Séparation de syndactylie complète avec plastie de glissement, plastie des extrémités digitales ou reconstruction des ligaments latéraux, pied
86.6b.2c↔	Grefe autologue de peau d'épaisseur partielle, étendue, à la jambe	86.85.50↔	Résection d'éléments dupliqués dans une syndactylie ou une polydactylie avec reconstruction articulaire, main
86.6b.2d↔	Grefe autologue de peau d'épaisseur partielle, étendue, au pied	86.85.60↔	Résection d'éléments dupliqués dans une syndactylie ou une polydactylie avec reconstruction articulaire, pied
86.7a.26↔	Plastie d'avancement, étendue, à la main	86.85.70↔	Correction de polysyndactylie par fusion des éléments dupliqués, main
86.7a.36↔	Plastie de glissement-rotation, non étendue, à la main	86.85.80↔	Correction de polysyndactylie par fusion des éléments dupliqués, pied
86.7a.46↔	Plastie de glissement-rotation, étendue, à la main	92.27.00↔	Implantation ou insertion d'élément radioactif (brachythérapie par des sources scellées de radionucléides), surface corporelle, site d'application autre ou non spécifié
86.7a.56↔	Plastie de transposition (VY), non étendue, à la main	92.27.10↔	Implantation ou insertion d'élément radioactif (brachythérapie par des sources scellées de radionucléides), organes génitaux féminins, SAP
86.7a.66↔	Plastie de transposition (VY), étendue, à la main	92.27.11↔	Implantation ou insertion d'élément radioactif (brachythérapie par des sources scellées de radionucléides), intra-utérine
86.7a.76↔	Plastie de lambeau insulaire, non étendue, à la main	92.27.12↔	Implantation ou insertion d'élément radioactif (brachythérapie par des sources scellées de radionucléides), intravaginale
86.7a.86↔	Plastie de lambeau insulaire, étendue, à la main	92.27.13↔	Implantation ou insertion d'élément radioactif (brachythérapie par des sources scellées de radionucléides), intra-utérine et intravaginale combinée
86.7a.96↔	Plastie de lambeau locale de peau et de tissu sous-cutané, autres, à la main	92.27.21↔	Implantation ou insertion d'élément radioactif (brachythérapie par des sources scellées de radionucléides), surface corporelle
86.7a.b1↔	Plastie en Z, étendue, à la tête	92.27.22↔	Implantation ou insertion d'élément radioactif (brachythérapie par des sources scellées de radionucléides), intracavitaire
86.7a.b6↔	Plastie en Z, étendue, à la main	92.27.23↔	Implantation ou insertion d'élément radioactif (brachythérapie par des sources scellées de radionucléides), intraluminaire
86.7a.bd↔	Plastie en Z, étendue, au pied	92.27.30↔	Implantation ou insertion d'élément radioactif (brachythérapie par des sources scellées de radionucléides), vaisseau non spécifié
86.7a.be↔	Plastie en Z, étendue, autre site	92.27.31↔	Implantation ou insertion d'élément radioactif (brachythérapie par des sources scellées de radionucléides), vaisseau coronaire
86.7a.d1↔	Plastie en W, étendue, à la tête	92.27.39↔	Implantation ou insertion d'élément radioactif (brachythérapie par des sources scellées de radionucléides), autre vaisseau
86.7a.d6↔	Plastie en W, étendue, à la main	92.27.40↔	Implantation ou insertion peropératoires d'élément radioactif (brachythérapie par des sources scellées de radionucléides)
86.7a.dd↔	Plastie en W, étendue, au pied	92.27.70↔	Moulages radioactifs, SAP
86.7a.de↔	Plastie en W, étendue, autre site	92.27.71↔	Moulages radioactifs: construction et application de moulage radioactif superficiel
86.7b.16↔	Plastie régionale à lambeau pédiculé, à la main		
86.7c.16↔	Plastie à lambeau pédiculé à distance, à la main		
86.7d.16↔	Plastie à lambeau libre microvascularisé et anastomosé, à la main		
86.7e.21↔	Révision de plastie régionale à lambeau pédiculé, à la tête		
86.7e.26↔	Révision de plastie régionale à lambeau pédiculé, à la main		
86.7e.2d↔	Révision de plastie régionale à lambeau pédiculé, au pied		

92.27.72↔	Moulages radioactifs: construction et pose d'applicateur non utilisé sur la surface corporelle	92.29.13↔	Brachythérapie interstitielle par implantation de sources radioactives amovibles dans un seul plan, haut débit de dose
92.27.73↔	Moulages radioactifs: construction et pose d'applicateur oculaire	92.29.19↔	Brachythérapie interstitielle par implantation de sources radioactives amovibles dans un seul plan, autre
92.27.79↔	Autres moulages radioactifs	92.29.21↔	Brachythérapie interstitielle par implantation de sources radioactives amovibles en fonction du volume dans plusieurs plans, faible débit de dose
92.28.00↔	Injection, instillation ou administration orale de radio-isotope, SAP	92.29.22↔	Brachythérapie interstitielle par implantation de sources radioactives amovibles en fonction du volume dans plusieurs plans, débit de dose pulsé (pulsed dose rate)
92.28.01↔	Instillation d'un radionucléide libre dans l'articulation	92.29.23↔	Brachythérapie interstitielle par implantation de sources radioactives amovibles en fonction du volume dans plusieurs plans, haut débit de dose
92.28.02↔	Traitement à l'iode radioactif, dose thérapeutique de I-131 jusqu'à 1,2 GBq, sans administration de thyroïdoprotropine recombinante (rh-TSH)	92.29.24↔	Brachythérapie par implantation peropératoire de sources radioactives amovibles dans plusieurs plans, haut débit de dose
92.28.03↔	Traitement à l'iode radioactif, dose thérapeutique de I-131 jusqu'à 1,2 GBq, avec administration de thyroïdoprotropine recombinante (rh-TSH)	92.29.29↔	Brachythérapie interstitielle par implantation de sources radioactives amovibles en fonction du volume dans plusieurs plans, autre
92.28.04↔	Traitement à l'iode radioactif, dose thérapeutique de I-131 de plus de 1,2 GBq à moins de 5 GBq, sans administration de thyroïdoprotropine recombinante (rh-TSH)	92.29.31↔	Brachythérapie interstitielle par implantation de sources radioactives permanentes, jusqu'à 10 sources
92.28.05↔	Traitement à l'iode radioactif, dose thérapeutique de I-131 de plus de 1,2 GBq à moins de 5 GBq, avec administration de thyroïdoprotropine recombinante (rh-TSH)	92.29.32↔	Brachythérapie interstitielle par implantation de sources radioactives permanentes, de 11 à 15 sources
92.28.06↔	Traitement à l'iode radioactif, dose thérapeutique de I-131 de 5 GBq et plus, sans administration de thyroïdoprotropine recombinante (rh-TSH)	92.29.33↔	Brachythérapie interstitielle par implantation de sources radioactives permanentes, de 16 à 20 sources
92.28.07↔	Traitement à l'iode radioactif, dose thérapeutique de I-131 de 5 GBq et plus, avec administration de thyroïdoprotropine recombinante (rh-TSH)	92.29.34↔	Brachythérapie interstitielle par implantation de sources radioactives permanentes, de 21 à 25 sources
92.28.11↔	Thérapie de métastases osseuses par radionucléides libres	92.29.35↔	Brachythérapie interstitielle par implantation de sources radioactives permanentes, de 26 à 30 sources
92.28.13↔	Radiothérapie par ciblage de récepteurs avec des analogues de la somatostatine conjugués au DOTA	92.29.36↔	Brachythérapie interstitielle par implantation de sources radioactives permanentes, de 31 à 35 sources
92.28.20↔	Radioimmunothérapie par 90Y-ibritumomab-tiuxétan, parentérale	92.29.37↔	Brachythérapie interstitielle par implantation de sources radioactives permanentes, de 36 à 40 sources
92.28.21↔	Administration parentérale de I-131-MIBG (méta-iodobenzylguanidine marquée à l'iode-131)	92.29.38↔	Brachythérapie interstitielle par implantation de sources radioactives permanentes, de 41 à 45 sources
92.28.22↔	Radioimmunothérapie par iode 131 [I-131] tositumomab, par voie parentérale	92.29.39↔	Brachythérapie interstitielle par implantation de sources radioactives permanentes, de 46 à 50 sources
92.28.23↔	Radioimmunothérapie par autres anticorps, parentérale	92.29.3a↔	Brachythérapie interstitielle par implantation de sources radioactives permanentes, de 51 à 55 sources
92.28.31↔	Radio-chimioembolisation intravasculaire sélective par le I-131-lipiodol	92.29.3b↔	Brachythérapie interstitielle par implantation de sources radioactives permanentes, de 56 à 60 sources
92.28.32↔	Radiothérapie intravasculaire sélective (SIRT) par embolisation avec des microsphères marquées à l'yttrium-90	92.29.3c↔	Brachythérapie interstitielle par implantation de sources radioactives permanentes, de 61 à 65 sources
92.28.33↔	Brachythérapie endovasculaire au rhénium-188	92.29.3d↔	Brachythérapie interstitielle par implantation de sources radioactives permanentes, de 66 à 70 sources
92.28.99↔	Injection, instillation ou administration orale de radio-isotopes, autre	92.29.3e↔	Brachythérapie interstitielle par implantation de sources radioactives permanentes, 71 sources et plus
92.29.11↔	Brachythérapie interstitielle par implantation de sources radioactives amovibles dans un seul plan, faible débit de dose		
92.29.12↔	Brachythérapie interstitielle par implantation de sources radioactives amovibles dans un seul plan, débit de dose pulsé (pulsed dose rate)		

**ADRG J04****Interventions sur la peau des membres inférieurs sauf lors d'ulcère ou infection / inflammation**

Diagnostic principal dans le tableau J04-1 et au moins un(e) procédure dans le tableau J04-2

**DRG J04A****Interventions sur la peau des membres inférieurs sauf lors d'ulcère ou infection / inflammation, âge > 69 ans ou CC sévères**

Âge &gt; 69 années ou PCCL &gt; 2

**DRG J04B****Interventions sur la peau des membres inférieurs sauf lors d'ulcère ou infection / inflammation, âge < 70 ans****diagnostic principal J04-1**

B35.3	Teigne du pied	D22.7	Nævus à mélanocytes du membre inférieur, y compris la hanche
C43.7	Mélanome malin du membre inférieur, y compris la hanche	D23.7	Tumeur bénigne: Peau du membre inférieur, y compris la hanche
C44.7	Tumeur maligne: Peau du membre inférieur, y compris la hanche	L03.02	Phlegmon d'orteils
D03.7	Mélanome in situ du membre inférieur, y compris la hanche	L03.10	Phlegmon de membre(s) supérieure(s)
D04.7	Carcinome in situ: Peau du membre inférieur, y compris la hanche	L03.11	Phlegmon de membre(s) inférieure(s)
		L03.2	Phlegmon de la face

L03.3	Phlegmon du tronc	L89.34	Ulcère de décubitus de 4e degré: Sacrum
L03.8	Phlegmon d'autres localisations	L89.35	Ulcère de décubitus de 4e degré: Ischion
L89.00	Ulcère de décubitus de 1er degré: Tête	L89.36	Ulcère de décubitus de 4e degré: Trochanter
L89.01	Ulcère de décubitus de 1er degré: Extrémité supérieure	L89.37	Ulcère de décubitus de 4e degré: Talon
L89.02	Ulcère de décubitus de 1er degré: Apophyse épineuse	L89.38	Ulcère de décubitus de 4e degré: Autre localisation de l'extrémité inférieure
L89.03	Ulcère de décubitus de 1er degré: Crête iliaque	L89.39	Ulcère de décubitus de 4e degré: Autre localisation et localisation non précisée
L89.04	Ulcère de décubitus de 1er degré: Sacrum	L89.90	Décubitus, degré non précisé: Tête
L89.05	Ulcère de décubitus de 1er degré: Ischion	L89.91	Décubitus, degré non précisé: Extrémité supérieure
L89.06	Ulcère de décubitus de 1er degré: Trochanter	L89.92	Décubitus, degré non précisé: Apophyse épineuse
L89.07	Ulcère de décubitus de 1er degré: Talon	L89.93	Décubitus, degré non précisé: Crête iliaque
L89.08	Ulcère de décubitus de 1er degré: Autre localisation de l'extrémité inférieure	L89.94	Décubitus, degré non précisé: Sacrum
L89.09	Ulcère de décubitus de 1er degré: Autre localisation et localisation non précisée	L89.95	Décubitus, degré non précisé: Ischion
L89.10	Ulcère de décubitus de 2e degré: Tête	L89.96	Décubitus, degré non précisé: Trochanter
L89.11	Ulcère de décubitus de 2e degré: Extrémité supérieure	L89.97	Décubitus, degré non précisé: Talon
L89.12	Ulcère de décubitus de 2e degré: Apophyse épineuse	L89.98	Décubitus, degré non précisé: Autre localisation de l'extrémité inférieure
L89.13	Ulcère de décubitus de 2e degré: Crête iliaque	L89.99	Décubitus, degré non précisé: Autre localisation et localisation non précisée
L89.14	Ulcère de décubitus de 2e degré: Sacrum	L97	Ulcère du membre inférieur, non classé ailleurs
L89.15	Ulcère de décubitus de 2e degré: Ischion	Q82.0	Lymphœdème héréditaire
L89.16	Ulcère de décubitus de 2e degré: Trochanter	S70.82	Autres lésions traumatiques superficielles de la hanche et de la cuisse: Formation de vésicules (non thermiques)
L89.17	Ulcère de décubitus de 2e degré: Talon	S70.83	Autres lésions traumatiques superficielles de la hanche et de la cuisse: Morsure ou piqûre d'insecte (non venimeuse)
L89.18	Ulcère de décubitus de 2e degré: Autre localisation de l'extrémité inférieure	S70.84	Autres lésions traumatiques superficielles de la hanche et de la cuisse: Corps étranger superficiel (écharde)
L89.19	Ulcère de décubitus de 2e degré: Autre localisation et localisation non précisée	S70.9	Lésion traumatique superficielle de la hanche et de la cuisse, sans précision
L89.20	Ulcère de décubitus de 3e degré: Tête	S80.82	Autres lésions traumatiques superficielles de la jambe: Formation de vésicules (non thermiques)
L89.21	Ulcère de décubitus de 3e degré: Extrémité supérieure	S80.83	Autres lésions traumatiques superficielles de la jambe: Morsure ou piqûre d'insecte (non venimeuse)
L89.22	Ulcère de décubitus de 3e degré: Apophyse épineuse	S80.84	Autres lésions traumatiques superficielles de la jambe: Corps étranger superficiel (écharde)
L89.23	Ulcère de décubitus de 3e degré: Crête iliaque	S90.82	Autres lésions traumatiques superficielles de la cheville et du pied: Formation de vésicules (non thermiques)
L89.24	Ulcère de décubitus de 3e degré: Sacrum	S90.83	Autres lésions traumatiques superficielles de la cheville et du pied: Morsure ou piqûre d'insecte (non venimeuse)
L89.25	Ulcère de décubitus de 3e degré: Ischion	S90.84	Autres lésions traumatiques superficielles de la cheville et du pied: Corps étranger superficiel (écharde)
L89.26	Ulcère de décubitus de 3e degré: Trochanter		
L89.27	Ulcère de décubitus de 3e degré: Talon		
L89.28	Ulcère de décubitus de 3e degré: Autre localisation de l'extrémité inférieure		
L89.29	Ulcère de décubitus de 3e degré: Autre localisation et localisation non précisée		
L89.30	Ulcère de décubitus de 4e degré: Tête		
L89.31	Ulcère de décubitus de 4e degré: Extrémité supérieure		
L89.32	Ulcère de décubitus de 4e degré: Apophyse épineuse		
L89.33	Ulcère de décubitus de 4e degré: Crête iliaque		

## procédure J04-2

00.55.00↔	Insertion de stent(s) dans vaisseau(x) périphérique(s) à libération de substance médicamenteuse, SAP	04.49.10↔	Autre lyse d'adhérences ou décompression du plexus brachial
00.55.11↔	Insertion de stent(s) dans vaisseau(x) périphérique(s) à libération de substance médicamenteuse, stent(s) à élution médicamenteuse extra-long(s) (>10 cm)	04.49.11↔	Autre lyse d'adhérences ou décompression de nerf de l'épaule
00.55.99↔	Insertion de stent(s) dans vaisseau(x) périphérique(s) à libération de substance médicamenteuse, autre	04.49.12↔	Autre lyse d'adhérences ou décompression de nerf du bras
00.63↔	Insertion percutanée de stent(s) d'artère carotide	04.49.13↔	Autre lyse d'adhérences ou décompression de nerf de la main
00.64↔	Insertion percutanée de stent(s) dans d'autres artères précérébrales (extracrâniennes)	04.49.14↔	Autre lyse d'adhérences ou décompression du plexus lombo-sacré, de l'aîne et du plancher pelvien
00.65.00↔	Insertion percutanée d'autre(s) stent(s) vasculaire(s) intracrânien(s), SAP	04.49.15↔	Autre lyse d'adhérences ou décompression de nerf de la jambe
00.65.11↔	Insertion transluminale percutanée de micro-stent(s) vasculaires intracrâniens	04.49.16↔	Autre lyse d'adhérences ou décompression de nerf du pied
00.65.99↔	Insertion percutanée d'autre(s) stent(s) vasculaire(s) intracrânien(s), autre	04.49.99↔	Autre lyse d'adhérences ou décompression d'autre nerf ou de ganglion périphérique, autre
00.67.00↔	Insertion percutanée de stent(s) dans vaisseau(x) central(aux), SAP	05.21↔	Excision de ganglion sphénoopalatin
00.67.10↔	Insertion percutanée de stent(s) vasculaire(s) dans la veine cave	05.22↔	Sympathectomie cervicale
00.67.20↔	Insertion percutanée de stent(s) vasculaire(s) dans la veine porte	05.23↔	Sympathectomie lombaire
00.67.99↔	Insertion percutanée de stent(s) dans vaisseau(x) central(aux), autre	05.24↔	Sympathectomie présacrée
01.15↔	Biopsie du crâne	05.25↔	Sympathectomie périartérielle
04.49.00↔	Autre lyse d'adhérences ou décompression de nerf ou de ganglion périphérique, SAP	05.26↔	Sympathectomie thoracique
		05.29↔	Autre sympathectomie et excision de ganglion
		06.09.00↔	Autre incision du champ thyroïdien, SAP
		06.09.10↔	Autre incision du champ thyroïdien, sans autres mesures
		06.09.11↔	Autre incision du champ thyroïdien, drainage
		06.09.99↔	Autre incision du champ thyroïdien, autre
		06.91↔	Section de l'isthme de la thyroïde
		07.22.00↔	Surrénalectomie unilatérale, SAP
		07.22.10↔	Surrénalectomie unilatérale, sans ovariectomie
		07.22.11↔	Surrénalectomie unilatérale, avec ovariectomie



07.22.12↔	Surrénalectomie unilatérale, ablation de tissu surrénalien résiduel	18.29.99↔	Excision ou destruction d'autre lésion de l'oreille externe, autre
07.22.99↔	Surrénalectomie unilatérale, autre	18.31↔	Excision radicale de lésion de l'oreille externe
07.3↔	Surrénalectomie bilatérale	18.39.12↔	Résection du pavillon, totale
07.71↔	Exploration de la fosse hypophysaire	18.39.19↔	Autre résection du pavillon, autre
07.72↔	Incision de l'hypophyse	18.5↔	Correction chirurgicale d'oreille décollée
07.79↔	Opération de l'hypophyse, autre	18.6x.00↔	Reconstruction du conduit auditif externe, SAP
08.21↔	Excision de chalazion	18.6x.10↔	Élargissement du conduit auditif externe
08.22↔	Excision d'autre lésion mineure de paupière	18.6x.20↔	Reconstruction du conduit auditif externe (existant)
08.23↔	Excision de lésion majeure de paupière, épaisseur partielle	18.6x.30↔	Construction d'un conduit auditif externe (non-existant)
08.24↔	Excision de lésion majeure de paupière, épaisseur transfixiante	18.6x.99↔	Reconstruction du conduit auditif externe, autre
08.38↔	Correction de rétraction de paupière	18.71.00↔	Reconstruction du pavillon de l'oreille, SAP
08.43↔	Réparation d'entropion et d'ectropion avec résection cunéiforme	18.71.10↔	Reconstruction du pavillon de l'oreille, partielle, SAP
08.44.00↔	Réparation d'entropion et d'ectropion par plastie de paupière, SAP	18.71.11↔	Reconstruction du pavillon de l'oreille, partielle, avecpanseur tissulaire
08.44.10↔	Réparation d'entropion et d'ectropion par plastie de paupière, raccourcissement horizontal de la paupière	18.71.12↔	Reconstruction du pavillon de l'oreille, partielle, avec lambeau aponévrotique
08.44.99↔	Téparation d'entropion et d'ectropion par plastie de paupière, autre	18.71.13↔	Reconstruction du pavillon de l'oreille, partielle, avec greffe de cartilage
08.51↔	Canthotomie	18.71.14↔	Reconstruction du pavillon de l'oreille, partielle, avec lambeau microvasculaire
08.52↔	Blépharorrhaphie	18.71.19↔	Reconstruction du pavillon de l'oreille, partielle, autre
08.59.00↔	Autre ajustement de position de paupière, SAP	18.71.20↔	Reconstruction du pavillon de l'oreille, totale, SAP
08.59.10↔	Canthoplastie, SAP	18.71.21↔	Reconstruction du pavillon de l'oreille, totale, avecpanseur tissulaire
08.59.11↔	Canthopexie	18.71.22↔	Reconstruction du pavillon de l'oreille, totale, avec lambeau aponévrotique
08.59.12↔	Correction chirurgicale de l'épicanthus	18.71.23↔	Reconstruction du pavillon de l'oreille, totale, avec greffe de cartilage
08.59.99↔	Autre ajustement de position de paupière, autre	18.71.24↔	Reconstruction du pavillon de l'oreille, totale, avec lambeau microvasculaire
08.61.00↔	Reconstruction de paupière avec lambeau ou greffe cutané, SAP	18.71.29↔	Reconstruction du pavillon de l'oreille, totale, autre
08.61.10↔	Reconstruction de paupière avec lambeau cutané	18.71.30↔	Implantation de matériel alloplastique dans la reconstruction du pavillon de l'oreille
08.61.11↔	Reconstruction de paupière avec greffe cutanée	18.71.99↔	Reconstruction du pavillon de l'oreille, autre
08.61.99↔	Reconstruction de paupière avec lambeau ou greffe cutanée, autre	18.72↔	Réimplantation d'oreille amputée
08.62↔	Reconstruction de paupière avec greffe de muqueuse	18.79↔	Réparation plastique de l'oreille externe, autre
08.63↔	Reconstruction de sourcil avec greffe de follicule pileux	18.9↔	Opération de l'oreille externe, autre
08.64↔	Reconstruction de paupière avec lambeau tarsoconjunctival	19.9x.11↔	Réduction d'une cavité d'évidement après excision radicale
08.69.00↔	Autre reconstruction de paupière avec lambeau ou greffe, SAP	19.9x.12↔	Reconstruction de l'oreille moyenne, réimplantation / reconstruction de la paroi postérieure du conduit auditif
08.69.10↔	Reconstruction de paupière avec du cartilage	19.9x.13↔	Reconstruction de l'oreille moyenne
08.69.11↔	Reconstruction de paupière avec du matériel alloplastique	19.9x.14↔	Fermeture de fistule mastoïdienne
08.69.12↔	Reconstruction de paupière avec plastie par lambeau de glissement et de rotation	19.9x.19↔	Opération microchirurgicale de l'oreille moyenne, autre
08.69.13↔	Reconstruction de paupière par allongement de la paupière supérieure	19.9x.99↔	Autre réparation de l'oreille moyenne, autre
08.69.19↔	Reconstruction de paupière avec autre lambeau ou greffe	21.07↔	Contrôle d'épistaxis, par excision de muqueuse nasale et greffe cutanée de septum et de la paroi latérale du nez
08.69.99↔	Autre reconstruction de paupière avec lambeau ou greffe, autre	21.1↔	Incision du nez
08.82↔	Réparation de lacération de paupière impliquant le rebord, épaisseur partielle	21.31.10↔	Excision locale de lésion intranasale, par abord intranasal
08.83↔	Autre réparation de lacération de paupière, épaisseur partielle	21.31.12↔	Destruction de lésion intranasale
08.84↔	Réparation de lacération de paupière impliquant le rebord, épaisseur complète	21.32↔	Excision et destruction locale d'autre lésion du nez
08.85↔	Autre réparation de lacération de paupière, épaisseur complète	21.4x.00↔	Résection du nez, SAP
08.86↔	Rhytidectomie de paupière inférieure	21.4x.12↔	Résection du nez, partielle
08.87↔	Rhytidectomie de paupière supérieure	21.4x.22↔	Résection du nez, subtotal
08.89.10↔	Réparation de paupière, angle palpébral interne ou externe	21.4x.32↔	Résection du nez, totale
08.89.11↔	Réparation de paupière par suspension du sourcil	21.4x.99↔	Résection du nez, autre
08.89.12↔	Réparation de paupière par résection d'un prolapsus de graisse orbitaire	21.72↔	Réduction ouverte de fracture du nez
08.89.13↔	Réparation de paupière par surfaçage au laser	21.83.00↔	Reconstruction totale du nez, SAP
08.89.14↔	Réparation de paupière par autre technique d'allongement de la paupière supérieure	21.83.10↔	Septorhinoplastie avec correction de cartilage ou d'os, avec transplant autologue local
08.89.15↔	Réparation de paupière par allongement de la paupière inférieure	21.83.11↔	Septorhinoplastie avec correction de cartilage ou d'os, avec transplant autologue distal ou transplant allogène ou xénogène
08.89.99↔	Autre réparation de paupière, autre	21.83.12↔	Septorhinoplastie avec correction d'os et de cartilage
18.01↔	Perforation du lobe de l'oreille	21.83.20↔	Reconstruction totale du nez, avec implantation de matériel alloplastique
18.02↔	Incision du conduit auditif externe	21.83.99↔	Reconstruction totale du nez, autre
18.09↔	Incision de l'oreille externe, autre	21.84↔	Révision de rhinoplastie
18.21↔	Excision de fistule préauriculaire ou de sinus préauriculaire	21.85↔	Rhinoplastie d'augmentation
18.29.00↔	Excision ou destruction d'autre lésion de l'oreille externe, SAP	21.86.00↔	Rhinoplastie limitée, SAP
18.29.01↔	Destruction de lésion de l'oreille externe ou du conduit auditif externe	21.86.10↔	Rhinoplastie limitée, nez externe
18.29.12↔	Excision d'autre lésion de l'oreille externe ou du conduit auditif externe	21.86.11↔	Rhinoplastie avec lambeau local ou distal
		21.86.99↔	Rhinoplastie limitée, autre

21.87↔	Autre rhinoplastie	27.56.50↔	Homogreffe de peau à la lèvre, non étendue
21.88.00↔	Autre septoplastie, SAP	27.56.60↔	Homogreffe de peau à la lèvre, étendue
21.88.10↔	Septoplastie, doublure	27.56.99↔	Autre greffe de peau de la lèvre et de la bouche, autre
21.88.11↔	Septoplastie, réparation de perforation du septum nasal avec lambeau muqueux de glissement	27.57.10↔	Attachement de greffon libre microvascularisé et anastomosé à la lèvre et à la bouche
21.88.12↔	Septoplastie, correction sans résection	27.57.11↔	Attachement de lambeau pédiculé à la lèvre et à la bouche
21.88.13↔	Septoplastie, correction avec résection	27.57.99↔	Attachement de lambeau pédiculé ou libre à la lèvre et à la bouche, autre
21.88.14↔	Septoplastie, réparation de septum nasal avec transplant autologue local (plastie d'échange)	27.58↔	Révision de lambeau pédiculé ou libre ou de greffe de peau libre à la lèvre et à la bouche
21.88.15↔	Septoplastie, réparation de septum nasal avec transplant autologue distal ou transplant allogène ou xénogène	27.59.20↔	Couverture non étendue de tissu mou par des kératinocytes obtenus en culture, lèvre
21.88.99↔	Autre septoplastie, autre	27.59.21↔	Couverture étendue de tissu mou par des kératinocytes obtenus en culture, lèvre
21.89↔	Réparation et opération plastique du nez, autre	27.59.30↔	Couverture temporaire, non étendue, de tissu mou par plusieurs techniques combinées, lèvre
21.91↔	Lyse d'adhérences du nez	27.59.31↔	Couverture temporaire, étendue, de tissu mou par plusieurs techniques combinées, lèvre
24.0↔	Incision de gencive ou d'os alvéolaire	27.59.40↔	Autre réparation plastique de la lèvre et de la bouche avec attachement de greffon libre microvascularisé et anastomosé
24.11.00↔	Biopsie de la gencive, SAP	27.59.41↔	Autre réparation plastique de la lèvre et de la bouche avec lambeau pédiculé distal
24.11.20↔	Biopsie ouverte (par incision) de la gencive	27.59.60↔	Insertion d'expandeur tissulaire au niveau de la lèvre
24.11.99↔	Biopsie de la gencive, autre	27.59.99↔	Autre réparation plastique de la lèvre et de la bouche, autre
24.12.00↔	Biopsie d'alvéole dentaire, SAP	27.61↔	Suture de lacération du palais
24.12.20↔	Biopsie ouverte (par incision) d'alvéole dentaire	27.62.00↔	Correction de fente palatine, SAP
24.12.99↔	Biopsie d'alvéole dentaire, autre	27.62.10↔	Réparation plastique primaire du palais osseux, sans greffe osseuse
24.31↔	Excision de lésion ou de tissu de la gencive	27.62.11↔	Réparation plastique primaire du palais osseux, avec greffe osseuse
24.5x.00↔	Alvéoloplastie, SAP	27.62.20↔	Réparation plastique secondaire du palais osseux, sans greffe osseuse
24.5x.10↔	Alvéoloplastie avec greffe	27.62.99↔	Correction de fente palatine, autre
24.5x.99↔	Alvéoloplastie, autre	27.63.00↔	Révision de réparation de fente palatine, SAP
24.91.10↔	Plastie vestibulaire	27.63.10↔	Révision de réparation de fente palatine par maxilloplastie
24.91.11↔	Abaissement du plancher buccal	27.63.11↔	Révision de réparation de fente palatine par maxilloplastie et ostéoplastie
24.91.99↔	Extension ou approfondissement du sillon buccolabial ou lingual, autre	27.63.20↔	Révision de réparation de fente palatine, opération secondaire de fente maxillaire
25.02↔	Biopsie ouverte de la langue	27.63.99↔	Révision de réparation de fente palatine, autre
27.1↔	Incision du palais	27.92↔	Incision de la bouche, structure non précisée
27.21.00↔	Biopsie du palais osseux, SAP	27.99↔	Opérations de la cavité buccale, autre
27.21.20↔	Biopsie ouverte (par incision) du palais osseux	29.12.00↔	Biopsie du pharynx, SAP
27.21.99↔	Biopsie du palais osseux, autre	29.12.20↔	Biopsie ouverte de l'hypopharynx
27.22.00↔	Biopsie de la luette et du voile du palais, SAP	29.12.30↔	Biopsie ouverte du rhinopharynx
27.22.20↔	Biopsie ouverte (par incision) de la luette et du voile du palais	29.12.99↔	Biopsie du pharynx, autre
27.22.99↔	Biopsie de la luette et du voile du palais, autre	29.2x.00↔	Excision de kyste branchiogène ou de vestige de fente branchiale, SAP
27.23.00↔	Biopsie de la lèvre, SAP	29.2x.10↔	Excision de kyste latéral du cou
27.23.99↔	Biopsie de la lèvre, autre	29.2x.11↔	Excision de kyste branchiogène ou de vestige de fente branchiale, intervention secondaire
27.24.00↔	Biopsie de la bouche, structure non précisée, SAP	29.2x.20↔	Opération de vestiges de conduit branchial, SAP
27.24.20↔	Biopsie ouverte (par incision) de la muqueuse de la joue, du plancher buccal et d'autres structures de la cavité buccale	29.2x.21↔	Opération de vestiges de conduit branchial, intervention secondaire
27.24.99↔	Biopsie de la bouche, structure non précisée, autre	29.2x.99↔	Excision de kyste branchiogène ou de vestige de fente branchiale, autre
27.42↔	Excision large de lésion de la lèvre	29.52↔	Fermeture de fistule de fente branchiale
27.43.00↔	Autre excision de lésion ou de tissu de la lèvre, SAP	30.4x.00↔	Laryngectomie radicale, SAP
27.43.10↔	Autre excision de lésion ou de tissu de la lèvre, excision locale	30.4x.10↔	Laryngectomie radicale avec pharyngectomie, sans reconstruction
27.43.99↔	Autre excision de lésion ou de tissu de la lèvre, autre	30.4x.11↔	Laryngectomie radicale avec pharyngectomie, reconstruction avec lambeau muqueux local
27.44.00↔	Excision radicale de lésion de la lèvre, SAP	30.4x.12↔	Laryngectomie radicale avec pharyngectomie, reconstruction avec greffon non vascularisé
27.44.11↔	Excision radicale de lésion cutanée de la lèvre, sans greffe ou transposition de peau	30.4x.13↔	Laryngectomie radicale avec pharyngectomie, reconstruction avec lambeau pédiculé régional
27.44.20↔	Excision radicale de lésion cutanée de la lèvre, avec greffe ou transposition de peau	30.4x.14↔	Laryngectomie radicale avec pharyngectomie, reconstruction avec lambeau pédiculé
27.44.99↔	Excision radicale de lésion de la lèvre, autre	30.4x.15↔	Laryngectomie radicale avec pharyngectomie, reconstruction avec greffon libre microvascularisé et anastomosé
27.49.00↔	Autre excision de la bouche, SAP	30.4x.16↔	Laryngectomie radicale avec pharyngectomie, reconstruction avec greffon intestinal libre
27.49.10↔	Excision de la joue		
27.49.11↔	Excision du plancher buccal		
27.49.99↔	Autre excision de la bouche, autre		
27.54.00↔	Réparation de fente labiale (congénitale), SAP		
27.54.10↔	Chéiloplastie de fente labiale (congénitale)		
27.54.11↔	Opération secondaire de fente labiale (congénitale)		
27.54.99↔	Réparation de fente labiale (congénitale), autre		
27.55.00↔	Greffe de peau totale de la lèvre et de la bouche, SAP		
27.55.10↔	Greffe de peau totale de la lèvre et de la bouche, non étendue		
27.55.20↔	Greffe de peau totale de la lèvre et de la bouche, étendue		
27.55.99↔	Greffe de peau totale de la lèvre et de la bouche, autre		
27.56.10↔	Greffe de peau d'épaisseur partielle de la lèvre et de la bouche, non étendue		
27.56.20↔	Greffe de peau d'épaisseur partielle de la lèvre et de la bouche, étendue		
27.56.30↔	Hétéogreffe de peau à la lèvre, non étendue		
27.56.40↔	Hétéogreffe de peau à la lèvre, étendue		

30.4x.17↔	Laryngectomie radicale avec pharyngectomie, reconstruction par anastomose œso-gastrique	34.79.12↔	Autre réparation de la paroi thoracique, fermeture secondaire de thoracotomie, par plaque
30.4x.19↔	Laryngectomie radicale avec pharyngectomie, autre reconstruction	34.79.19↔	Autre réparation de la paroi thoracique, fermeture secondaire de thoracotomie, autre
30.4x.20↔	Laryngectomie radicale avec pharyngectomie et résection thyroïdienne, sans reconstruction	34.79.20↔	Autre réparation chirurgicale ouverte de la paroi thoracique, stabilisation, SAP
30.4x.21↔	Laryngectomie radicale avec pharyngectomie et résection thyroïdienne, reconstruction avec lambeau muqueux local	34.79.21↔	Autre réparation chirurgicale ouverte de la paroi thoracique, stabilisation, par fil
30.4x.22↔	Laryngectomie radicale avec pharyngectomie et résection thyroïdienne, reconstruction avec greffon non vascularisé	34.79.22↔	Autre réparation chirurgicale ouverte de la paroi thoracique, stabilisation, par plaque
30.4x.23↔	Laryngectomie radicale avec pharyngectomie et résection thyroïdienne, reconstruction avec lambeau pédiculé régional	34.79.29↔	Autre réparation chirurgicale ouverte de la paroi thoracique, stabilisation, autre
30.4x.24↔	Laryngectomie radicale avec pharyngectomie et résection thyroïdienne, reconstruction avec lambeau pédiculé	34.79.30↔	Autre réparation de la paroi thoracique, réduction ouverte de fracture sternale, SAP
30.4x.25↔	Laryngectomie radicale avec pharyngectomie et résection thyroïdienne, reconstruction avec greffon libre microvascularisé et anastomosé	34.79.31↔	Autre réparation de la paroi thoracique, réduction ouverte de fracture sternale, par fil
30.4x.26↔	Laryngectomie radicale avec pharyngectomie et résection thyroïdienne, reconstruction avec greffon intestinal libre	34.79.32↔	Autre réparation de la paroi thoracique, réduction ouverte de fracture sternale, par plaque
30.4x.27↔	Laryngectomie radicale avec pharyngectomie et résection thyroïdienne, reconstruction par anastomose œso-gastrique	34.79.39↔	Autre réparation de la paroi thoracique, réduction ouverte de fracture sternale, autre
30.4x.29↔	Laryngectomie radicale avec pharyngectomie et résection thyroïdienne, autre reconstruction	34.79.40↔	Autre réparation de la paroi thoracique, plastie et greffe osseuses
30.4x.99↔	Laryngectomie radicale, autre	34.79.99↔	Autre réparation de la paroi thoracique, autre
31.72↔	Fermeture de fistule externe de la trachée	34.85↔	Implantation d'un stimulateur diaphragmatique
33.33↔	Pneumopéritoine pour collapsus du poumon	34.89.00↔	Autres opérations du diaphragme, SAP
33.42↔	Fermeture de fistule bronchique	34.89.10↔	Autres opérations du diaphragme, incision du diaphragme
34.03↔	Réouverture de thoracotomie	34.89.99↔	Autres opérations du diaphragme, autre
34.23.20↔	Biopsie ouverte de la paroi thoracique	37.31.00↔	Péricardectomie, SAP
34.3x.00↔	Excision ou destruction de lésion ou de tissu du médiastin, SAP	37.31.10↔	Péricardectomie partielle
34.3x.10↔	Excision de lésion ou de tissu du médiastin	37.31.20↔	Péricardectomie totale
34.3x.20↔	Résection de lésion ou de tissu du médiastin, SAP	37.31.30↔	Excision d'adhérences du péricarde
34.3x.21↔	Résection de lésion ou de tissu du médiastin, sans résection d'organe médiastinal	37.31.99↔	Péricardectomie, autre
34.3x.22↔	Résection de lésion ou de tissu du médiastin, avec résection du poumon ou de la paroi thoracique	37.79↔	Révision ou déplacement de poche de dispositif cardiaque
34.3x.23↔	Résection de lésion ou de tissu du médiastin, avec résection partielle du péricarde	37.8b.00↔	Enlèvement de pacemaker permanent, SAP
34.3x.24↔	Résection de lésion ou de tissu du médiastin, avec endoprothèse vasculaire	37.8b.11↔	Enlèvement de pacemaker à chambre unique
34.3x.25↔	Résection de lésion ou de tissu du médiastin, avec résection pulmonaire et endoprothèse vasculaire	37.8b.21↔	Enlèvement de pacemaker à double chambre sans stimulation antitachycardique
34.3x.26↔	Résection de lésion ou de tissu du médiastin, avec résection pulmonaire et résection partielle du péricarde	37.8b.22↔	Enlèvement de pacemaker à double chambre avec stimulation antitachycardique
34.3x.27↔	Résection de lésion ou de tissu du médiastin, avec résection partielle du péricarde et endoprothèse vasculaire	37.8b.31↔	Enlèvement de pacemaker à resynchronisation (CRT-P)
34.3x.28↔	Résection de lésion ou de tissu du médiastin, avec résection partielle du poumon et du péricarde et endoprothèse vasculaire	37.8b.41↔	Enlèvement de pacemaker transveineux sans sonde
34.3x.29↔	Résection de lésion ou de tissu du médiastin, autre	37.8b.99↔	Enlèvement de pacemaker permanent, autre
34.3x.30↔	Destruction de lésion ou de tissu du médiastin	37.8d↔	Enlèvement d'enregistreur d'événements
34.3x.99↔	Excision ou destruction de lésion ou de tissu du médiastin, autre	37.8f.00↔	Enlèvement de cardioverteur ou défibrillateur, SAP
34.4x.00↔	Excision ou destruction de lésion de la paroi thoracique, SAP	37.8f.11↔	Enlèvement de défibrillateur à chambre unique
34.4x.10↔	Excision de lésion de la paroi thoracique	37.8f.12↔	Enlèvement de défibrillateur à double chambre
34.4x.20↔	Résection partielle de lésion de la paroi thoracique, SAP	37.8f.21↔	Enlèvement de défibrillateur à resynchronisation (CRT-D)
34.4x.21↔	Résection partielle de lésion de la paroi thoracique, sans réparation	37.8f.22↔	Enlèvement de défibrillateur à chambre unique avec capteur auriculaire
34.4x.22↔	Résection partielle de lésion de la paroi thoracique, avec réparation	37.8f.31↔	Enlèvement d'un système sous-cutané de défibrillation
34.4x.30↔	Résection de lésion de la paroi thoracique, résection complète du sternum, SAP	37.8f.99↔	Enlèvement de cardioverteur ou défibrillateur, autre
34.4x.31↔	Résection de lésion de la paroi thoracique, résection complète du sternum, sans réparation	37.99.00↔	Autres opérations du cœur et du péricarde, SAP
34.4x.32↔	Résection de lésion de la paroi thoracique, résection complète du sternum, avec réparation	37.99.10↔	Traitement par injection intramyocardique de cellules souches, SAP
34.71↔	Suture de lacération de la paroi thoracique	37.99.11↔	Traitement par injection intramyocardique de cellules souches, sans enrichissement de fractions ni culture
34.72↔	Fermeture de thoracostomie	37.99.12↔	Traitement par injection intramyocardique de cellules souches obtenues par enrichissement de fractions ou multipliées en culture
34.73↔	Fermeture d'autres fistules thoraciques	37.99.19↔	Traitement par injection intramyocardique de cellules souches, autre
34.79.00↔	Autre réparation de la paroi thoracique, SAP	37.99.20↔	Opérations d'anomalies congénitales du cœur, SAP
34.79.10↔	Autre réparation de la paroi thoracique, fermeture secondaire de thoracotomie, SAP	37.99.29↔	Opérations d'anomalies congénitales du cœur, autre
34.79.11↔	Autre réparation de la paroi thoracique, fermeture secondaire de thoracotomie, par fil	37.99.30↔	Ligature d'oreillette
		37.99.80↔	Réopération du cœur et du péricarde
		37.99.99↔	Autres opérations du cœur et du péricarde, autre
		37.9a.12↔	Enlèvement ou révision d'un système de modulation du myocarde (CCM)
		39.25.00↔	Pontage aorto-iliaco-fémoral, SAP
		39.25.10↔	Pontage aorto-iliaco-fémoral, aortique, SAP
		39.25.11↔	Pontage aorto-iliaque
		39.25.12↔	Pontage aorto-fémoral

39.25.13↔	Pontage aorto-poplité	39.59.71↔	Autre réparation de la veine cave inférieure
39.25.14↔	Pontage aorto-crural	39.59.72↔	Autre réparation de la veine iliaque
39.25.19↔	Pontage aorto-iliaco-fémoral, aortique, autre	39.59.79↔	Autre réparation de veines abdominales, autre
39.25.20↔	Pontage iliaco-fémoral, SAP	39.59.80↔	Autre réparation de vaisseaux de membre inférieur, SAP
39.25.21↔	Pontage ilio-iliaque	39.59.81↔	Autre réparation d'artères de membre inférieur
39.25.22↔	Pontage ilio-fémoral	39.59.82↔	Autre réparation de la veine fémorale
39.25.23↔	Pontage ilio-poplité	39.59.83↔	Autre réparation de la veine poplitée
39.25.24↔	Pontage ilio-crural	39.59.88↔	Autre réparation d'autres veines profondes du membre inférieur
39.25.29↔	Pontage iliaco-fémoral, autre	39.59.89↔	Autre réparation de vaisseaux de membre inférieur, autre
39.25.30↔	Pontage par le trou obturateur (extra-anatomique)	39.59.90↔	Autre réparation de vaisseau, plastie de valves veineuses
39.25.99↔	Pontage aorto-iliaco-fémoral, autre	39.90.00↔	Insertion de stent(s) dans un/des vaisseau(x) périphérique(s) sans libération de substance médicamenteuse, SAP
39.29.00↔	Autre pontage ou shunt vasculaire (périphérique), SAP	39.90.10↔	Insertion de stent(s) dans des vaisseaux non cardiaques, stents nus
39.29.10↔	Pontage ou shunt vasculaire d'artères de membre inférieur, SAP	39.90.11↔	Insertion de stent(s) dans des vaisseaux non cardiaques, stents biorésorbables
39.29.11↔	Shunt ou pontage vasculaire fémoro-fémoral	39.90.12↔	Insertion de stent(s) dans des vaisseaux non cardiaques, stents à grand lumen, SAP
39.29.12↔	Shunt ou pontage vasculaire fémoro-poplité	39.90.13↔	Insertion de stent(s) dans des vaisseaux non cardiaques, stents à grand lumen, non couverts
39.29.13↔	Shunt ou pontage vasculaire fémoro-crural	39.90.14↔	Insertion de stent(s) dans des vaisseaux non cardiaques, stents à grand lumen, couverts
39.29.14↔	Shunt ou pontage vasculaire fémoro-pédieux	39.90.15↔	Insertion de stent(s) dans des vaisseaux non cardiaques, stents couverts (stentgrafts) dans des vaisseaux sans anévrisme
39.29.15↔	Shunt ou pontage vasculaire poplitéo-crural ou poplitéo-pédieux	39.90.16↔	Insertion de stent(s) dans des vaisseaux non cardiaques, stents couverts à surface bioactive
39.29.16↔	Pontage ou shunt vasculaire d'artères de la jambe et du pied	39.90.17↔	Insertion de stent(s) vasculaire(s) périphérique(s), stent(s) multicouches
39.29.19↔	Pontage ou shunt vasculaire d'artères de membre inférieur, autre	39.90.19↔	Insertion de stent(s) dans des vaisseaux non cardiaques, autres stents
39.29.20↔	Pontage ou shunt vasculaire d'artères de membre supérieur	39.90.30↔	Insertion de stent(s) extra-long(s) (>10 cm) dans des vaisseaux non cardiaques, SAP
39.29.30↔	Autre pontage ou shunt vasculaire (périphérique), extra-anatomique, SAP	39.90.31↔	Insertion de stent(s) nus extra-long(s) (>10 cm) dans des vaisseaux non cardiaques
39.29.31↔	Shunt ou pontage vasculaire sous-clavio-fémoral	39.90.32↔	Insertion de stent(s) couverts extralongs (>10 cm) dans des vaisseaux non cardiaques
39.29.32↔	Shunt ou pontage vasculaire axillo-fémoral	39.90.39↔	Insertion de stent(s) extra-long(s) (>10 cm) dans des vaisseaux non cardiaques, autre
39.29.33↔	Pontage croisé fémoro-fémoral	39.90.99↔	Insertion de stent(s) vasculaire(s) périphérique(s) sans libération de substance médicamenteuse, autre
39.29.39↔	Autre pontage ou shunt vasculaire (périphérique), extra-anatomique, autre	40.0↔	Incision de structures lymphatiques
39.29.40↔	Shunt ou pontage vasculaire de veines	40.11.10↔	Biopsie ouverte (par incision) de ganglion lymphatique médiastinal, para-aortique, iliaque ou pelvien
39.29.80↔	Shunt peropératoire temporaire, SAP	40.11.11↔	Biopsie ouverte (par incision) de ganglion lymphatique cervical, supraclaviculaire, axillaire ou inguinal
39.29.81↔	Shunt peropératoire temporaire, artério-artériel	40.21.00↔	Excision de ganglion lymphatique cervical profond, SAP
39.29.82↔	Shunt peropératoire temporaire, artério-veineux	40.21.10↔	Excision de ganglions et vaisseaux lymphatiques isolés, ganglion cervical non marqué
39.29.89↔	Shunt peropératoire temporaire, autre	40.21.11↔	Excision de ganglions et vaisseaux lymphatiques isolés, ganglion cervical marqué à l'aide d'un radio-isotope ou d'un colorant (lymphadénectomie de ganglion sentinelle)
39.29.99↔	Autre pontage ou shunt vasculaire (périphérique), autre	40.21.99↔	Excision de ganglion lymphatique cervical profond, autre
39.49.30↔	Remplacement de conduit cardiaque	40.22.00↔	Excision de ganglion lymphatique mammaire interne, SAP
39.55↔	Réimplantation de vaisseau rénal aberrant	40.22.10↔	Excision de ganglion lymphatique mammaire interne, par thoracoscopie
39.59.10↔	Transposition d'artères, SAP	40.22.20↔	Excision chirurgicale ouverte de ganglion lymphatique mammaire interne
39.59.30↔	Autre réparation de vaisseaux de la tête et du cou, SAP	40.22.99↔	Excision de ganglion lymphatique mammaire interne, autre
39.59.31↔	Autre réparation de vaisseaux intracrâniens	40.23.00↔	Excision de ganglion lymphatique axillaire, SAP
39.59.32↔	Autre réparation d'artère vertébrale extracrânienne	40.23.10↔	Excision de ganglion lymphatique axillaire, non marqué
39.59.33↔	Autre réparation d'artères extracrâniennes de la tête et du cou, autre	40.23.11↔	Excision de ganglion lymphatique axillaire marqué à l'aide d'un radio-isotope ou d'un colorant (lymphadénectomie de ganglion sentinelle)
39.59.34↔	Autre réparation de la veine jugulaire	40.23.99↔	Excision de ganglion lymphatique axillaire, autre
39.59.39↔	Autre réparation de vaisseaux de la tête et du cou, autre	40.24.00↔	Excision de ganglion lymphatique inguinal, SAP
39.59.40↔	Autre réparation de vaisseaux de membre supérieur, SAP	40.24.10↔	Excision chirurgicale ouverte de ganglion lymphatique inguinal, non marqué
39.59.41↔	Autre réparation d'artères de membre supérieur	40.24.11↔	Excision chirurgicale ouverte de ganglion lymphatique inguinal marqué à l'aide d'un radio-isotope ou d'un colorant (lymphadénectomie de ganglion sentinelle)
39.59.42↔	Autre réparation de la veine sous-clavière, de la veine axillaire et de la veine brachio-céphalique	40.24.20↔	Excision de ganglion lymphatique inguinal, par laparoscopie
39.59.48↔	Autre réparation d'autres veines profondes du membre supérieur	40.24.99↔	Excision de ganglion lymphatique inguinal, autre
39.59.49↔	Autre réparation de vaisseaux de membre supérieur, autre		
39.59.50↔	Autre réparation de vaisseaux thoraciques, SAP		
39.59.51↔	Autre réparation de l'aorte thoracique		
39.59.52↔	Autre réparation de l'artère pulmonaire		
39.59.53↔	Autre réparation d'artères thoraciques, autre		
39.59.54↔	Autre réparation de la veine pulmonaire		
39.59.55↔	Autre réparation de la veine cave supérieure		
39.59.59↔	Autre réparation de vaisseaux thoraciques, autre		
39.59.60↔	Autre réparation d'artères abdominales, SAP		
39.59.61↔	Autre réparation de l'aorte abdominale		
39.59.62↔	Autre réparation du tronc coeliaque		
39.59.63↔	Autre réparation de l'artère gastrique		
39.59.64↔	Autre réparation de l'artère hépatique		
39.59.65↔	Autre réparation de l'artère splénique		
39.59.66↔	Autre réparation de l'artère rénale		
39.59.67↔	Autre réparation de l'artère mésentérique		
39.59.68↔	Autre réparation de l'artère iliaque		
39.59.69↔	Autre réparation d'artères abdominales, autre		
39.59.70↔	Autre réparation de veines abdominales, SAP		

40.29.10↔	Excision de ganglion lymphatique médiastinal, SAP	40.51.11↔	Excision radicale des ganglions lymphatiques axillaires dans le cadre d'une autre intervention
40.29.11↔	Excision chirurgicale ouverte de ganglion lymphatique médiastinal	40.51.99↔	Excision radicale des ganglions lymphatiques axillaires, autre
40.29.12↔	Excision de ganglion lymphatique médiastinal, par thoracoscopie	40.52.00↔	Excision radicale des ganglions lymphatiques péri-aortiques, SAP
40.29.19↔	Excision de ganglion lymphatique médiastinal, autre	40.52.10↔	Excision radicale des ganglions lymphatiques rétropéritonéaux (para-aortiques, para-caves) et pelviens, indépendante d'autre intervention
40.29.20↔	Excision de ganglion lymphatique para-aortique	40.52.11↔	Excision radicale des ganglions lymphatiques rétropéritonéaux (para-aortiques, para-caves) et pelviens, au cours d'une autre intervention
40.29.30↔	Excision de ganglion lymphatique iliaque	40.52.99↔	Excision radicale des ganglions lymphatiques péri-aortiques, autre
40.29.70↔	Excision de lymphangiome ou d'hygroma kystique	40.53.00↔	Excision radicale des ganglions lymphatiques iliaques, SAP
40.29.80↔	Excision d'adénopathie abdominale, excision de plusieurs ganglions (avec biopsie du foie), SAP	40.53.10↔	Excision radicale des ganglions lymphatiques iliaques, indépendante d'autre intervention
40.29.81↔	Excision d'adénopathie abdominale, excision de plusieurs ganglions (avec biopsie du foie), chirurgie ouverte [laparotomie de stadification]	40.53.11↔	Excision radicale des ganglions lymphatiques iliaques dans le cadre d'une autre intervention
40.29.82↔	Excision d'adénopathie abdominale, excision de plusieurs ganglions (avec biopsie du foie), par laparoscopie [laparotomie de stadification]	40.53.99↔	Excision radicale des ganglions lymphatiques iliaques, autre
40.29.89↔	Excision d'adénopathie abdominale, excision de plusieurs ganglions (avec biopsie du foie), autre	40.54.00↔	Excision radicale de ganglions lymphatiques inguinaux, SAP
40.29.99↔	Excision simple d'autre structure lymphatique, autre	40.54.10↔	Excision radicale de ganglions lymphatiques inguinaux en tant qu'intervention autonome
40.3x.10↔	Lymphadénectomie régionale, indépendante d'autre intervention, SAP	40.54.11↔	Excision radicale des ganglions lymphatiques inguinaux dans le cadre d'une autre intervention
40.3x.11↔	Lymphadénectomie régionale, indépendante d'autre intervention, région cervicale	40.54.99↔	Excision radicale des ganglions lymphatiques inguinaux, autre
40.3x.12↔	Lymphadénectomie régionale, indépendante d'autre intervention, région axillaire	40.59.00↔	Excision radicale d'autres ganglions lymphatiques, SAP
40.3x.13↔	Lymphadénectomie régionale, indépendante d'autre intervention, région para-aortique, pelvienne ou iliaque ou pour obturation	40.59.10↔	Excision radicale d'autres ganglions lymphatiques, indépendante d'autre intervention, SAP
40.3x.14↔	Lymphadénectomie régionale, indépendante d'autre intervention, région inguinale, chirurgie ouverte	40.59.11↔	Excision radicale de ganglions médiastinaux, indépendante d'autre intervention
40.3x.15↔	Lymphadénectomie régionale, indépendante d'autre intervention, région inguinale, par laparoscopie	40.59.12↔	Excision radicale de ganglions péribronchiques, indépendante d'autre intervention
40.3x.16↔	Lymphadénectomie régionale, indépendante d'autre intervention, région médiastinale et péribronchique	40.59.19↔	Excision radicale d'autres ganglions lymphatiques, indépendante d'autre intervention, autre
40.3x.19↔	Lymphadénectomie régionale, indépendante d'autre intervention, autre	40.59.20↔	Excision radicale d'autres ganglions lymphatiques dans le cadre d'une autre intervention, SAP
40.3x.21↔	Lymphadénectomie régionale dans le cadre d'une autre intervention, région cervicale	40.59.21↔	Excision radicale de ganglions lymphatiques médiastinaux dans le cadre d'une autre intervention
40.3x.22↔	Lymphadénectomie régionale dans le cadre d'une autre intervention, région axillaire	40.59.22↔	Excision radicale de ganglions lymphatiques péribronchiques dans le cadre d'une autre intervention
40.3x.23↔	Lymphadénectomie régionale dans le cadre d'une autre intervention, région para-aortique, pelvienne ou iliaque	40.59.29↔	Excision radicale d'autres ganglions lymphatiques dans le cadre d'une autre intervention, autre
40.3x.24↔	Lymphadénectomie régionale dans le cadre d'une autre intervention, pour obturation	40.59.99↔	Excision radicale d'autres ganglions lymphatiques, autre
40.3x.25↔	Lymphadénectomie régionale dans le cadre d'une autre intervention, région inguinale	40.9x.10↔	Anastomose pour résorption de lymphoedème
40.3x.26↔	Lymphadénectomie régionale dans le cadre d'une autre intervention, région médiastinale et péribronchique	40.9x.20↔	Incision de lymphocèle
40.3x.29↔	Lymphadénectomie régionale dans le cadre d'une autre intervention, autre	48.81↔	Incision de tissu périrectal
40.40↔	Résection des ganglions cervicaux, SAP	48.82↔	Excision de tissu périrectal
40.41.00↔	Dissection radicale des ganglions lymphatiques cervicaux, SAP	48.93↔	Réparation de fistule périrectale
40.41.10↔	Dissection sélective (fonctionnelle) des ganglions lymphatiques cervicaux, abord supraomhyoïde (régions I-III)	49.01↔	Incision d'abcès périanal
40.41.11↔	Dissection sélective (fonctionnelle) des ganglions lymphatiques cervicaux, abord latéral (régions II-IV)	49.02↔	Autre incision de tissu périanal
40.41.12↔	Dissection sélective (fonctionnelle) des ganglions lymphatiques cervicaux, abord antérolatéral (régions I-IV)	49.03↔	Excision de lambeaux de peau périanales
40.41.13↔	Dissection sélective (fonctionnelle) des ganglions lymphatiques cervicaux, abord postérolatéral (régions II-V)	49.11↔	Fistulotomie anale
40.41.14↔	Dissection sélective (fonctionnelle) des ganglions lymphatiques cervicaux, abord central (région VI)	49.12↔	Fistulectomie anale
40.41.20↔	Dissection radicale des ganglions lymphatiques cervicaux (incl. modification)	49.6↔	Excision de l'anus
40.41.21↔	Dissection radicale étendue des ganglions lymphatiques cervicaux	49.70↔	Réparation de l'anus, SAP
40.41.99↔	Dissection radicale des ganglions lymphatiques cervicaux, autre	49.71↔	Suture de lacération de l'anus
40.50↔	Excision radicale de ganglions lymphatiques, SAP	49.72↔	Cerclage de l'anus
40.51.00↔	Excision radicale des ganglions lymphatiques axillaires, SAP	49.73.00↔	Fermeture de fistule anale, SAP
40.51.10↔	Excision radicale des ganglions lymphatiques axillaires, indépendante d'autre intervention	49.73.11↔	Fermeture de fistule anale par lambeaux muqueux
		49.73.12↔	Fermeture de fistule anale par greffe
		49.73.99↔	Fermeture de fistule anale, autre
		49.77.11↔	Anoproctoplastie, par chirurgie ouverte
		49.77.12↔	Anoproctoplastie, périnéale
		49.77.13↔	Anoproctoplastie, par laparoscopie
		49.78.00↔	Réparation d'agénésies anorectales congénitales et atrésies anales, SAP
		49.78.09↔	Réparation d'agénésies anorectales congénitales et atrésies anales, autre
		49.78.11↔	Anorectoplastie antérieure, par chirurgie ouverte et périnéale
		49.78.12↔	Anorectoplastie sagittale postérieure [PSARP], par chirurgie ouverte et périnéale

49.78.13↔	Anorectoplastie sagittale postérieure [PSARP], avec fermeture de fistule de l'appareil génito-urinaire, par chirurgie ouverte et périnéale	65.44↔	Salpingo-ovariectomie, par voie vaginale, assistée par laparoscopie
49.78.14↔	Anorectoplastie sagittale postérieure [PSARP], avec correction d'une malformation du vagin, par chirurgie ouverte et périnéale	65.49↔	Salpingo-ovariectomie, autre
49.78.21↔	Abaissement abdominopérinéal ou sacro-abdominopérinéal lors d'agénésies anorectales congénitales et atrésies anales	67.31↔	Marsupialisation de kyste du col utérin
49.78.31↔	Réparation de l'anus lors d'agénésies anorectales congénitales et atrésies anales, périnéale	67.33↔	Destruction de lésion du col utérin par cryochirurgie
49.79↔	Réparation de l'anus, autre	70.13↔	Lyse d'adhérences intraluminales du vagin
50.12.00↔	Biopsie ouverte du foie, SAP	70.33.00↔	Excision ou destruction locale de lésion ou tissu du vagin, SAP
50.12.09↔	Biopsie ouverte du foie, autre	70.33.10↔	Destruction locale de lésion ou tissu du vagin, SAP
50.12.11↔	Biopsie du foie, par excision, par chirurgie ouverte	70.33.11↔	Destruction locale de lésion ou tissu du vagin, par cautérisation
50.12.12↔	Biopsie du foie, par biopsie à l'aiguille, par chirurgie ouverte	70.33.12↔	Destruction locale de lésion ou tissu du vagin, par électrocoagulation
50.14↔	Biopsie du foie par voie laparoscopique	70.33.13↔	Destruction locale de lésion ou tissu du vagin, par coagulation au laser
54.11↔	Laparotomie exploratrice	70.33.14↔	Destruction locale de lésion ou tissu du vagin, par cryocoagulation
54.12.00↔	Relaparotomie, SAP	70.33.99↔	Excision ou destruction locale de lésion ou tissu du vagin, autre
54.12.10↔	Laparotomie de second regard	70.71↔	Suture de lacération du vagin
54.12.11↔	Laparotomie de contrôle d'hémorragie post-opératoire	70.79.10↔	Autre colporrhaphie du vagin avec plastie du plancher pelvien
54.12.99↔	Relaparotomie, autre	71.01↔	Lyse d'adhérences de la vulve
54.13↔	Laparotomie avec drainage	71.09↔	Incision de la vulve et du périnée, autre
54.19↔	Laparotomie, autre	71.24↔	Excision ou autre destruction de la glande de Bartholin (kyste)
54.21.00↔	Laparoscopie, SAP	71.29↔	Opérations de la glande de Bartholin, autre
54.21.10↔	Laparoscopie, laparoscopie diagnostique	71.62↔	Vulvectomie totale
54.21.30↔	Laparoscopie, laparoscopie avec drainage	71.73↔	Construction de l'orifice vaginal
54.21.99↔	Laparoscopie, autre	76.5x.00↔	Arthroplastie temporo-mandibulaire, SAP
54.23↔	Biopsie péritonéale	76.5x.10↔	Condylectomie avec reconstruction de l'articulation temporo-mandibulaire
54.3x.10↔	Omphalectomie	76.5x.19↔	Condylectomie sur l'articulation temporo-mandibulaire, autre
54.62↔	Autre suture différée de plaie abdominale granulante	76.5x.20↔	Discoplastie avec reconstruction de l'articulation temporo-mandibulaire
54.63.00↔	Autre suture de la paroi abdominale, SAP	76.5x.29↔	Discoplastie sur l'articulation temporo-mandibulaire, autre
54.63.10↔	Autre suture de la paroi abdominale, suture de lacération de la paroi abdominale	76.5x.30↔	Extirpation du disque articulaire (discectomie) avec reconstruction de l'articulation temporo-mandibulaire
54.63.99↔	Autre suture de la paroi abdominale, autre	76.5x.39↔	Extirpation du disque articulaire (discectomie) de l'articulation temporo-mandibulaire, autre
54.64.10↔	Suture du péritoine, suture du mésentère, du grand ou du petit épiploon (après lacération)	76.5x.40↔	Résection du tubercule articulaire de l'articulation temporo-mandibulaire
54.64.99↔	Suture du péritoine, autre	76.5x.41↔	Plastie de reconstruction de l'articulation temporo-mandibulaire
54.73↔	Autre réparation du péritoine	76.5x.42↔	Stabilisation (limitant la mobilité) de l'articulation temporo-mandibulaire
54.75↔	Autre réparation du mésentère	76.5x.50↔	Extraction arthroscopique de souris de l'articulation temporo-mandibulaire
54.99.31↔	Debulking par laparotomie	76.5x.59↔	Extraction de souris de l'articulation temporo-mandibulaire, autre
54.99.40↔	Révision de fistule cutanéopéritonéale (cathéter à demeure)	76.5x.60↔	Implantation d'endoprothèse dans l'articulation temporo-mandibulaire
54.99.50↔	Fermeture temporaire de la paroi abdominale	76.5x.61↔	Remplacement d'endoprothèse dans l'articulation temporo-mandibulaire
54.99.60↔	Lombotomie	76.5x.70↔	Implantation d'une endoprothèse totale d'articulation temporo-mandibulaire avec des composants préfabriqués
54.99.61↔	Relombotomie	76.5x.71↔	Implantation d'une endoprothèse totale d'articulation temporo-mandibulaire avec des composants CAD-CAM [CAO/FAO]
54.99.81↔	Révision sans remplacement de cathéters ainsi que de la pompe automatique programmable et rechargeable pour le drainage continu d'ascite	76.5x.90↔	Autre arthroplastie ou discoplastie de l'articulation temporo-mandibulaire
54.99.82↔	Élimination d'une obstruction mécanique de cathéters d'une pompe automatique programmable et rechargeable pour drainage continu d'ascite	76.5x.99↔	Arthroplastie temporo-mandibulaire, autre
54.99.84↔	Remplacement des cathéters de pompe automatique programmable et rechargeable pour le drainage continu d'ascite	76.63.00↔	Ostéoplastie [ostéotomie] du corps de la mandibule, SAP
54.a1↔	Excision et destruction de tissu rétropéritonéal	76.63.10↔	Ostéoplastie [ostéotomie] de l'os maxillaire de la crête alvéolaire latérale ou avec interruption de continuité frontale, sans distraction
64.41↔	Suture de lacération du pénis	76.63.11↔	Ostéoplastie [ostéotomie] de l'os maxillaire de la crête alvéolaire latérale ou avec interruption de continuité de la branche mandibulaire horizontale, sans distraction
64.43↔	Construction du pénis	76.63.12↔	Ostéoplastie [ostéotomie] pour déplacement du menton, sans distraction
64.44.00↔	Reconstruction du pénis, SAP	76.63.20↔	Déplacement du processus alvéolaire par distraction horizontale après ostéotomie
64.44.10↔	Reconstruction du pénis, étirement du tissu pénien	76.63.21↔	Déplacement de la mandibule par distraction après ostéotomie sur la branche mandibulaire horizontale
64.44.11↔	Reconstruction du pénis, correction d'une transposition pénoscrotale ou d'un cryptopénis (concealed penis ou buried penis)	76.63.99↔	Ostéoplastie [ostéotomie] du corps de la mandibule, autre
64.44.99↔	Reconstruction du pénis, autre	76.64↔	Autre chirurgie orthognathique de la mandibule
64.45↔	Réimplantation du pénis	77.40.20↔	Biopsie osseuse, site non spécifié, biopsie ouverte
65.30↔	Ovariectomie, SAP	77.40.99↔	Biopsie osseuse, site non spécifié, autre
65.31↔	Ovariectomie par laparoscopie	77.41.00↔	Biopsie osseuse, clavicule, omoplate, côtes et sternum, SAP
65.32↔	Ovariectomie, par chirurgie ouverte		
65.33↔	Ovariectomie, par voie vaginale		
65.34↔	Ovariectomie, par voie vaginale, assistée par laparoscopie		
65.39↔	Ovariectomie, autre		
65.40↔	Salpingo-ovariectomie, SAP		
65.41↔	Salpingo-ovariectomie par laparoscopie		
65.42↔	Salpingo-ovariectomie, par chirurgie ouverte		
65.43↔	Salpingo-ovariectomie, par voie vaginale		

77.41.20↔	Biopsie osseuse, clavicule, omoplate, côtes et sternum, biopsie ouverte	80.16.99↔	Autre arthrotomie, genou, autre
77.41.99↔	Biopsie osseuse, clavicule, omoplate, côtes et sternum, autre	80.17.00↔	Autre arthrotomie, cheville, SAP
77.42.00↔	Biopsie osseuse, humérus, SAP	80.17.10↔	Arthrotomie arthroscopique de l'articulation talo-crurale, lavage articulaire avec drainage
77.42.20↔	Biopsie osseuse, humérus, biopsie ouverte	80.17.11↔	Arthrotomie arthroscopique de l'articulation talo-crurale, ablation de souris articulaire
77.42.99↔	Biopsie osseuse, humérus, autre	80.17.12↔	Arthrotomie arthroscopique de l'articulation talo-crurale, insertion ou enlèvement de réservoir médicamenteux
77.43.00↔	Biopsie osseuse, radius et cubitus, SAP	80.17.20↔	Arthrotomie de l'articulation talo-crurale, lavage articulaire avec drainage
77.43.20↔	Biopsie osseuse, radius et cubitus, biopsie ouverte	80.17.21↔	Arthrotomie de l'articulation talo-crurale, ablation de souris articulaire
77.43.99↔	Biopsie osseuse, radius et cubitus, autre	80.17.29↔	Autre arthrotomie de l'articulation talo-crurale
77.44.00↔	Biopsie osseuse, os du carpe et du métacarpe, SAP	80.17.30↔	Arthrotomie arthroscopique de l'articulation sous-talaire, lavage articulaire avec drainage
77.44.20↔	Biopsie osseuse, os du carpe et du métacarpe, biopsie ouverte	80.17.31↔	Arthrotomie arthroscopique de l'articulation sous-talaire, ablation de souris articulaire
77.44.99↔	Biopsie osseuse, os du carpe et du métacarpe, autre	80.17.32↔	Arthrotomie arthroscopique de l'articulation sous-talaire, insertion ou enlèvement de réservoir médicamenteux
77.45.00↔	Biopsie osseuse, fémur, SAP	80.17.40↔	Arthrotomie de l'articulation sous-talaire, lavage articulaire avec drainage
77.45.20↔	Biopsie osseuse, fémur, biopsie ouverte	80.17.41↔	Arthrotomie de l'articulation sous-talaire, ablation de souris articulaire
77.45.99↔	Biopsie osseuse, fémur, autre	80.17.49↔	Autre arthrotomie de l'articulation sous-talaire
77.46.00↔	Biopsie osseuse, rotule, SAP	80.17.99↔	Autre arthrotomie, cheville, autre
77.46.20↔	Biopsie osseuse, rotule, biopsie ouverte	80.18.00↔	Autre arthrotomie, pied et orteil, SAP
77.46.99↔	Biopsie osseuse, rotule, autre	80.18.10↔	Arthrotomie arthroscopique de pied et d'orteil, lavage articulaire avec drainage
77.47.00↔	Biopsie osseuse, tibia et péroné, SAP	80.18.11↔	Arthrotomie arthroscopique de pied et d'orteil, ablation de souris articulaire
77.47.20↔	Biopsie osseuse, tibia et péroné, biopsie ouverte	80.18.12↔	Arthrotomie arthroscopique de pied et d'orteil, insertion ou enlèvement de réservoir médicamenteux
77.47.99↔	Biopsie osseuse, tibia et péroné, autre	80.18.20↔	Arthrotomie de pied et d'orteil, lavage articulaire avec drainage
77.48.00↔	Biopsie osseuse, os du tarse et du métatarse, SAP	80.18.21↔	Arthrotomie de pied et d'orteil, ablation de souris articulaire
77.48.20↔	Biopsie osseuse, os du tarse et du métatarse, biopsie ouverte	80.18.99↔	Autre arthrotomie, pied et orteil, autre
77.48.99↔	Biopsie osseuse, os du tarse et du métatarse, autre	80.19.00↔	Autre arthrotomie, autre site spécifié, SAP
77.49.00↔	Biopsie osseuse, autre site spécifié, sauf os de la face, SAP	80.19.10↔	Arthrotomie arthroscopique de l'articulation sternoclaviculaire, lavage articulaire avec drainage
77.49.21↔	Biopsie osseuse, autre site spécifié, sauf os de la face, biopsie osseuse de la colonne vertébrale, biopsie ouverte	80.19.11↔	Arthrotomie arthroscopique de l'articulation sternoclaviculaire, ablation de souris articulaire
77.49.41↔	Biopsie osseuse, autre site spécifié, sauf os de la face, biopsie osseuse de phalanges du pied, biopsie ouverte	80.19.12↔	Arthrotomie arthroscopique de l'articulation sternoclaviculaire, insertion ou enlèvement de réservoir médicamenteux
77.49.91↔	Biopsie osseuse, autre site spécifié, sauf os de la face, biopsie ouverte	80.19.20↔	Arthrotomie de l'articulation sternoclaviculaire, lavage articulaire avec drainage
77.49.99↔	Biopsie osseuse, autre site spécifié, sauf os de la face, autre	80.19.21↔	Arthrotomie de l'articulation sternoclaviculaire, ablation de souris articulaire
77.69.20↔	Débridement de phalanges de la main	80.19.29↔	Autre arthrotomie de l'articulation sternoclaviculaire
77.69.21↔	Débridement de la colonne vertébrale	80.19.30↔	Arthrotomie arthroscopique de l'articulation sacro-iliaque, lavage articulaire avec drainage
77.69.22↔	Débridement, os du bassin	80.19.31↔	Arthrotomie arthroscopique de l'articulation sacro-iliaque, ablation de souris articulaire
77.69.23↔	Débridement de phalanges du pied	80.19.32↔	Arthrotomie arthroscopique de l'articulation sacro-iliaque, insertion ou enlèvement de réservoir médicamenteux
77.91.11↔	Ostectomie totale, côte	80.19.40↔	Arthrotomie de l'articulation sacro-iliaque, lavage articulaire avec drainage
77.91.12↔	Ostectomie totale, côte cervicale	80.19.41↔	Arthrotomie de l'articulation sacro-iliaque, ablation de souris articulaire
77.91.13↔	Ostectomie totale, sternum	80.19.49↔	Autre arthrotomie de l'articulation sacro-iliaque
80.13.00↔	Autre arthrotomie, poignet, SAP	80.19.52↔	Arthrotomie arthroscopique de la symphyse, insertion ou enlèvement de réservoir médicamenteux
80.13.10↔	Arthrotomie arthroscopique du poignet, lavage articulaire avec drainage	80.19.59↔	Autre arthrotomie de la symphyse
80.13.11↔	Arthrotomie arthroscopique du poignet, ablation de souris articulaire	80.19.90↔	Arthrotomie arthroscopique d'autre site spécifié, lavage articulaire avec drainage
80.13.12↔	Arthrotomie arthroscopique du poignet, insertion ou enlèvement de réservoir médicamenteux	80.19.91↔	Arthrotomie arthroscopique d'autre site spécifié, ablation de souris articulaire
80.13.20↔	Arthrotomie du poignet, lavage articulaire avec drainage	80.19.92↔	Arthrotomie arthroscopique d'autre site spécifié, insertion ou enlèvement de réservoir médicamenteux
80.13.21↔	Arthrotomie du poignet, ablation de souris articulaire	80.19.93↔	Arthrotomie d'autre site spécifié, lavage articulaire avec drainage
80.13.99↔	Autre arthrotomie, poignet, autre	80.19.94↔	Arthrotomie d'autre site spécifié, ablation de souris articulaire
80.14.00↔	Autre arthrotomie, main et doigt, SAP	80.19.99↔	Autre arthrotomie, autre site spécifié, autre
80.14.10↔	Arthrotomie de main et de doigt, lavage articulaire avec drainage		
80.14.99↔	Autre arthrotomie, main et doigt, autre		
80.15.00↔	Autre arthrotomie, hanche, SAP		
80.15.10↔	Arthrotomie arthroscopique de la hanche, lavage articulaire avec drainage		
80.15.11↔	Arthrotomie arthroscopique de la hanche, ablation de souris articulaire		
80.15.12↔	Arthrotomie arthroscopique de la hanche, insertion ou enlèvement de réservoir médicamenteux		
80.15.20↔	Arthrotomie de la hanche, lavage articulaire avec drainage		
80.15.21↔	Arthrotomie de la hanche, ablation de souris articulaire		
80.15.99↔	Autre arthrotomie, hanche, autre		
80.16.00↔	Autre arthrotomie, genou, SAP		
80.16.10↔	Arthrotomie arthroscopique du genou, lavage articulaire avec drainage		
80.16.11↔	Arthrotomie arthroscopique du genou, ablation de souris articulaire		
80.16.12↔	Arthrotomie arthroscopique du genou, insertion ou enlèvement de réservoir médicamenteux		
80.16.20↔	Arthrotomie du genou, lavage articulaire avec drainage		
80.16.21↔	Arthrotomie du genou, ablation de souris articulaire		

80.44.00↔	Section de capsule articulaire, de ligament ou de cartilage, main et doigt, SAP	80.82.11↔	Débridement de l'articulation du coude
80.44.10↔	Section de capsule articulaire, de ligament ou de cartilage, section de ligaments du métacarpe	80.82.12↔	Excision de kyste de l'articulation du coude
80.44.11↔	Section de capsule articulaire, de ligament ou de cartilage, section du rétinaculum des fléchisseurs	80.82.99↔	Autre excision ou destruction locale de lésion articulaire, coude, autre
80.44.20↔	Section de capsule articulaire, de ligament ou de cartilage, excision de ligaments du métacarpe	80.83.00↔	Autre excision ou destruction locale de lésion articulaire, poignet, SAP
80.44.21↔	Section de capsule articulaire, de ligament ou de cartilage, excision d'autres ligaments de la main	80.83.10↔	Excision ou destruction locale de lésion articulaire du poignet sous arthroscopie
80.44.90↔	Section de capsule articulaire, de ligament ou de cartilage, autre opération de ligaments du métacarpe	80.83.11↔	Débridement de l'articulation du poignet
80.44.91↔	Section de capsule articulaire, de ligament ou de cartilage, autre opération d'autres ligaments de la main	80.83.12↔	Excision de kyste de l'articulation du poignet
80.44.99↔	Section de capsule articulaire, de ligament ou de cartilage, main et doigt, autre	80.83.99↔	Autre excision ou destruction locale de lésion articulaire, poignet, autre
80.73.00↔	Synovectomie, poignet, SAP	80.84.00↔	Autre excision ou destruction locale de lésion articulaire, main et doigt, SAP
80.73.10↔	Synovectomie arthroscopique du poignet	80.84.10↔	Débridement d'articulations du carpe
80.73.20↔	Synovectomie ouverte du poignet	80.84.20↔	Débridement d'autres articulations de main et de doigt
80.73.99↔	Synovectomie, poignet, autre	80.84.99↔	Autre excision ou destruction locale de lésion articulaire, main et doigt, autre
80.74.00↔	Synovectomie, main et doigt, SAP	80.85.00↔	Autre excision ou destruction locale de lésion articulaire, hanche, SAP
80.74.10↔	Synovectomie de main et de doigt	80.85.10↔	Excision ou destruction locale de lésion articulaire de la hanche sous arthroscopie
80.74.99↔	Synovectomie, main et doigt, autre	80.85.11↔	Débridement de l'articulation coxo-fémorale
80.75.00↔	Synovectomie, hanche, SAP	80.85.12↔	Excision de kyste de l'articulation coxo-fémorale
80.75.10↔	Synovectomie arthroscopique de la hanche	80.85.99↔	Autre excision ou destruction locale de lésion articulaire, hanche, autre
80.75.20↔	Synovectomie ouverte de la hanche	80.86.00↔	Autre excision ou destruction locale de lésion articulaire, genou, SAP
80.75.99↔	Synovectomie, hanche, autre	80.86.10↔	Excision ou destruction locale de lésion articulaire du genou sous arthroscopie
80.76.00↔	Synovectomie, genou, SAP	80.86.11↔	Débridement de l'articulation du genou
80.76.10↔	Synovectomie arthroscopique du genou	80.86.12↔	Excision de kyste de l'articulation du genou
80.76.11↔	Synovectomie arthroscopique de l'articulation tibio-péronière supérieure	80.86.13↔	Excision de kyste méniscal de l'articulation du genou
80.76.20↔	Synovectomie ouverte du genou	80.86.99↔	Autre excision ou destruction locale de lésion articulaire, genou, autre
80.76.21↔	Synovectomie ouverte de l'articulation tibio-péronière supérieure	80.87.00↔	Autre excision ou destruction locale de lésion articulaire, cheville, SAP
80.76.99↔	Synovectomie, genou, autre	80.87.10↔	Excision ou destruction locale de lésion de l'articulation talo-crurale sous arthroscopie
80.77.00↔	Synovectomie, cheville, SAP	80.87.11↔	Débridement de l'articulation talo-crurale
80.77.10↔	Synovectomie arthroscopique de l'articulation talo-crurale	80.87.12↔	Excision de kyste de l'articulation talo-crurale
80.77.11↔	Synovectomie arthroscopique de l'articulation sous-talaire	80.87.19↔	Autre excision ou destruction locale de lésion de l'articulation talo-crurale
80.77.20↔	Synovectomie ouverte de l'articulation talo-crurale	80.87.20↔	Excision ou destruction locale de lésion articulaire de l'articulation sous-talaire sous arthroscopie
80.77.21↔	Synovectomie ouverte de l'articulation sous-talaire	80.87.21↔	Débridement de l'articulation sous-talaire
80.77.99↔	Synovectomie, cheville, autre	80.87.22↔	Excision de kyste de l'articulation sous-talaire
80.78.00↔	Synovectomie, pied et orteil, SAP	80.87.29↔	Autre excision ou destruction locale de lésion de l'articulation sous-talaire
80.78.10↔	Synovectomie arthroscopique de l'articulation tarsométatarsienne	80.87.99↔	Autre excision ou destruction locale de lésion articulaire, cheville, autre
80.78.11↔	Synovectomie arthroscopique de l'articulation métatarso-phalangienne	80.88.00↔	Autre excision ou destruction locale de lésion articulaire, pied et orteil, SAP
80.78.19↔	Synovectomie arthroscopique de pied et d'orteil	80.88.10↔	Excision ou destruction locale de lésion articulaire de pied et d'orteil sous arthroscopie
80.78.20↔	Synovectomie ouverte de l'articulation tarsométatarsienne	80.88.20↔	Débridement de l'articulation métatarso-phalangienne
80.78.21↔	Synovectomie ouverte de l'articulation métatarso-phalangienne	80.88.21↔	Excision de kyste de l'articulation métatarso-phalangienne
80.78.29↔	Autre synovectomie ouverte de pied et d'orteil	80.88.29↔	Autre excision ou destruction locale de lésion de l'articulation métatarso-phalangienne
80.78.99↔	Synovectomie, pied et orteil, autre	80.88.30↔	Débridement d'articulation d'orteil
80.79.10↔	Synovectomie arthroscopique de l'articulation sternoclaviculaire	80.88.40↔	Autre débridement d'autre articulation de pied
80.79.11↔	Synovectomie arthroscopique de l'articulation sacro-iliaque	80.88.50↔	Excision de kyste d'autre articulation de pied et d'orteil
80.79.20↔	Synovectomie ouverte de l'articulation sternoclaviculaire	80.88.59↔	Autre excision ou destruction locale de lésion d'autre articulation de pied et d'orteil
80.79.21↔	Synovectomie ouverte de l'articulation sacro-iliaque	80.88.99↔	Autre excision ou destruction locale de lésion articulaire, pied et orteil, autre
80.79.22↔	Synovectomie ouverte de la symphyse	80.89.00↔	Autre excision ou destruction locale de lésion articulaire, autre site spécifié, SAP
80.81.00↔	Autre excision ou destruction locale de lésion articulaire, ceinture scapulaire et épaule, SAP	80.89.20↔	Excision ou destruction locale de lésion de l'articulation sacro-iliaque sous arthroscopie
80.81.10↔	Débridement de l'articulation glénohumérale	80.89.21↔	Débridement de l'articulation sacro-iliaque
80.81.11↔	Excision de kyste de l'articulation glénohumérale	80.89.22↔	Excision de kyste de l'articulation sacro-iliaque
80.81.19↔	Autre excision ou destruction locale de lésion de l'articulation glénohumérale		
80.81.20↔	Débridement de l'articulation acromio-claviculaire		
80.81.21↔	Excision de kyste de l'articulation acromio-claviculaire		
80.81.29↔	Autre excision ou destruction locale de lésion de l'articulation acromio-claviculaire		
80.81.99↔	Autre excision ou destruction locale de lésion articulaire, ceinture scapulaire et épaule, autre		
80.82.00↔	Autre excision ou destruction locale de lésion articulaire, coude, SAP		
80.82.10↔	Excision ou destruction locale de lésion articulaire du coude sous arthroscopie		



80.89.29↔	Autre excision ou destruction locale de lésion de l'articulation sacro-iliaque	82.52↔	Recul de tendon de la main
80.91.10↔	Excision arthroscopique, articulation glénohumérale	82.53↔	Réinsertion de tendon de la main
80.91.11↔	Autre excision, articulation glénohumérale	82.54↔	Réinsertion de muscle de la main
80.91.20↔	Excision arthroscopique, articulation acromio-claviculaire	82.55↔	Autre changement de longueur de muscle ou tendon de main
80.91.21↔	Autre excision, articulation acromio-claviculaire	82.56↔	Autre transfert ou greffe de tendon de la main
80.92.10↔	Excision arthroscopique, coude	82.58↔	Autre transfert ou lambeau musculaire de la main
80.92.11↔	Prélèvement de greffon cartilagineux du coude	82.59↔	Autre transposition de muscle de la main
80.93.11↔	Prélèvement de greffon cartilagineux du poignet	82.72.00↔	Opération plastique de la main avec greffe de muscle ou de fascia, SAP
80.93.12↔	Réséction du ligament triangulaire du carpe	82.72.10↔	Opération plastique avec greffe de muscle ou de fascia, un doigt
80.95.10↔	Excision arthroscopique, hanche	82.72.11↔	Opération plastique avec greffe de muscle ou de fascia, autres parties de la main
80.95.11↔	Prélèvement de greffon cartilagineux de la hanche	82.72.99↔	Opération plastique de la main avec greffe de muscle ou de fascia, autre
80.95.99↔	Autre excision articulaire, hanche, autre	82.79↔	Opération plastique de main avec autre greffe ou implant
80.96.10↔	Excision arthroscopique, genou	82.82↔	Réparation de main en pince de homard
80.96.20↔	Prélèvement arthroscopique de greffon cartilagineux du genou	82.83↔	Réparation de macrodactylie
80.96.21↔	Prélèvement chirurgical ouvert de greffon cartilagineux du genou	82.85↔	Autre ténodèse de la main
80.97.00↔	Autre excision articulaire, cheville, SAP	82.86.00↔	Autre ténoplastie de la main, SAP
80.97.10↔	Excision arthroscopique, articulation talo-crurale	82.86.10↔	Ténoplastie, transfert de tendons fléchisseurs de la main
80.97.11↔	Autre excision, articulation talo-crurale	82.86.11↔	Constitution de matériel de greffe pour tendons de la main
80.97.20↔	Excision arthroscopique, articulation sous-talaire	82.86.12↔	Révision sans remplacement de greffe de tendon de la main
80.97.21↔	Autre excision, articulation sous-talaire	82.86.13↔	Remplacement d'implant tendineux de la main
80.97.30↔	Prélèvement de greffon cartilagineux de la cheville	82.86.99↔	Autre ténoplastie de la main, autre
80.97.99↔	Autre excision articulaire, cheville, autre	82.89.10↔	Plastie de gaine tendineuse de la main
80.98.00↔	Autre excision articulaire, pied et orteil, SAP	82.89.11↔	Refixation osseuse de ligaments, carpe / métacarpe
80.98.10↔	Excision arthroscopique, pied et orteil	82.89.12↔	Refixation osseuse d'autres ligaments de la main
80.98.11↔	Autre excision, articulation métatarso-phalangienne	82.89.13↔	Distraction des parties molles pour couverture d'articulation lors d'anomalies congénitales de la main
80.98.12↔	Autre excision, autres articulations du pied	82.89.14↔	Radialisation lors d'anomalies congénitales de la main
80.98.13↔	Autre excision, articulation d'orteil	82.89.15↔	Réséction de resserrements avec reconstruction plastique lors d'anomalies congénitales de la main
80.98.99↔	Autre excision articulaire, pied et orteil, autre	82.89.16↔	Transfert d'orteil à doigt
80.99.10↔	Excision arthroscopique, articulation sternoclaviculaire	83.43.10↔	Prélèvement de lambeau myocutané pour greffe
80.99.11↔	Autre excision, articulation sternoclaviculaire	83.43.11↔	Prélèvement de lambeau ostéomyocutané ou ostéofasciocutané pour greffe
80.99.20↔	Excision arthroscopique, articulation sacro-iliaque	83.43.12↔	Prélèvement d'autre lambeau microvascularisé et anastomosé de muscle ou de fascia pour greffe
80.99.21↔	Autre excision, articulation sacro-iliaque	83.43.99↔	Excision (prélèvement) de muscle ou de fascia pour greffe, autre
80.99.30↔	Excision arthroscopique, symphyse	83.82.10↔	Grefe de fascia, tête et cou
80.99.31↔	Autre excision, symphyse	83.82.11↔	Grefe de fascia, épaule et aisselle
81.93.00↔	Suture de capsule ou de ligament du membre supérieur, SAP	83.82.12↔	Grefe de fascia, bras et coude
81.93.10↔	Suture de l'appareil ligamentaire de la clavicule	83.82.13↔	Grefe de fascia, avant-bras
81.93.20↔	Suture du ligament annulaire radio-cubital	83.82.14↔	Grefe de fascia, paroi thoracique, abdomen et dos
81.93.21↔	Suture de l'appareil ligamentaire radio-cubital distal	83.82.15↔	Grefe de fascia, région inguino-génitale et fesses
81.93.30↔	Suture de capsule ou de ligament, carpe et métacarpe	83.82.16↔	Grefe de fascia, membre inférieur
81.93.99↔	Suture de capsule ou de ligament du membre supérieur, autre	83.82.19↔	Grefe de fascia, autre site
82.04↔	Incision et drainage de l'espace palmaire ou thénarien	83.82.20↔	Grefe de lambeau musculaire ou fascial local, tête et cou
82.09.10↔	Autre incision de tissu mou de la main, synovectomie de la main	83.82.21↔	Grefe de lambeau musculaire ou fascial local, épaule et aisselle
82.11.10↔	Ténotomie percutanée de la main, poignet	83.82.22↔	Grefe de lambeau musculaire ou fascial local, bras et coude
82.11.11↔	Ténotomie percutanée de la main, doigt	83.82.23↔	Grefe de lambeau musculaire ou fascial local, avant-bras
82.11.20↔	Ténotomie chirurgicale ouverte de la main	83.82.24↔	Grefe de lambeau musculaire ou fascial local, paroi thoracique, abdomen et dos
82.11.99↔	Ténotomie de la main, autre	83.82.25↔	Grefe de lambeau musculaire ou fascial local, région inguino-génitale et fesses
82.12↔	Fasciotomie de la main	83.82.26↔	Grefe de lambeau musculaire ou fascial local, membre inférieur
82.19.10↔	Autre section de tissu mou de la main, section de muscles de la main	83.82.29↔	Grefe de lambeau musculaire ou fascial local, autre site
82.19.99↔	Autre section de tissu mou de la main, autre	83.82.30↔	Grefe de lambeau ostéomyocutané ou ostéofasciocutané, tête et cou
82.21↔	Excision de lésion de la gaine tendineuse de la main	83.82.31↔	Grefe de lambeau ostéomyocutané ou ostéofasciocutané, épaule et aisselle
82.22↔	Excision de lésion de muscle de la main	83.82.32↔	Grefe de lambeau ostéomyocutané ou ostéofasciocutané, bras et coude
82.33↔	Autre excision de tendon de la main	83.82.33↔	Grefe de lambeau ostéomyocutané ou ostéofasciocutané, avant-bras
82.35.00↔	Autre fasciectomie de la main, SAP	83.82.34↔	Grefe de lambeau ostéomyocutané ou ostéofasciocutané, paroi thoracique, abdomen et dos
82.35.10↔	Fasciectomie du creux palmaire	83.82.35↔	Grefe de lambeau ostéomyocutané ou ostéofasciocutané, région inguino-génitale et fesses
82.35.11↔	Fasciectomie de main et de doigt avec neurolyse	83.82.36↔	Grefe de lambeau ostéomyocutané ou ostéofasciocutané, membre inférieur
82.35.12↔	Fasciectomie de main et de doigt avec neurolyse et artériolyse		
82.35.13↔	Fasciectomie de main et de doigt avec arthrolyse		
82.35.99↔	Autre fasciectomie de la main, autre		
82.36↔	Autre myectomie de la main		
82.39.00↔	Autre excision de tissu mou de la main, SAP		
82.39.10↔	Autre excision de tissu mou de la main, excision de gaines tendineuses de la main		
82.39.99↔	Autre excision de tissu mou de la main, autre		
82.45↔	Autre suture d'autre tendon de la main		
82.46.00↔	Suture de muscle ou de fascia de la main, SAP		
82.46.10↔	Suture de fascia de la main		
82.46.20↔	Suture de muscle de la main		
82.46.99↔	Suture de muscle ou de fascia de la main, autre		

83.82.39↔	Grefe de lambeau ostéomyocutané ou ostéofasciocutané, autre site	85.34.99↔	Mastectomie sous-cutanée, autre
83.82.40↔	Grefe d'autre lambeau microvascularisé et anastomosé de muscle ou de fascia, tête et cou	85.39↔	Mammoplastie de réduction et mastectomie sous-cutanée, autre
83.82.41↔	Grefe d'autre lambeau microvascularisé et anastomosé de muscle ou de fascia, épaule et aisselle	85.40↔	Mastectomie, SAP
83.82.42↔	Grefe d'autre lambeau microvascularisé et anastomosé de muscle ou de fascia, bras et coude	85.41↔	Mastectomie simple
83.82.43↔	Grefe d'autre lambeau microvascularisé et anastomosé de muscle ou de fascia, avant-bras	85.43↔	Mastectomie radicale modifiée
83.82.44↔	Grefe d'autre lambeau microvascularisé et anastomosé de muscle ou de fascia, paroi thoracique, abdomen et dos	85.45.00↔	Mastectomie radicale, SAP
83.82.45↔	Grefe d'autre lambeau microvascularisé et anastomosé de muscle ou de fascia, région inguino-génitale et fesses	85.45.10↔	Mastectomie radicale sans résection partielle de la paroi thoracique
83.82.46↔	Grefe d'autre lambeau microvascularisé et anastomosé de muscle ou de fascia, membre inférieur	85.45.11↔	Mastectomie radicale avec résection partielle de la paroi thoracique
83.82.47↔	Grefe d'autre lambeau microvascularisé et anastomosé de muscle ou de fascia, autre site	85.45.99↔	Mastectomie radicale, autre
83.82.99↔	Grefe de muscle ou de fascia, autre	85.47↔	Mastectomie radicale, étendue, unilatérale
84.00↔	Amputation de membre supérieur, SAP	85.49↔	Mastectomie, autre
84.01↔	Amputation et désarticulation de doigt (sauf le pouce)	85.50↔	Mammoplastie d'augmentation, SAP
84.02↔	Amputation et désarticulation du pouce	85.51↔	Injection intramammaire pour augmentation
84.03.00↔	Amputation de la main, SAP	85.53.00↔	Implantation de prothèse mammaire, SAP
84.03.10↔	Amputation complète de la main au carpe ou au métacarpe	85.53.10↔	Implantation de prothèse mammaire, après mastectomie
84.03.99↔	Amputation de la main, autre	85.53.99↔	Implantation de prothèse mammaire, autre
84.04↔	Désarticulation du poignet	85.59↔	Mammoplastie d'augmentation, autre
84.05↔	Amputation de l'avant-bras	85.6↔	Mastopexie
84.06↔	Désarticulation du coude	85.82↔	Grefe en épaisseur partielle du sein
84.07↔	Amputation de l'humérus	85.83↔	Grefe de peau totale du sein
84.08↔	Désarticulation de l'épaule	85.84↔	Reconstruction mammaire avec lambeau cutané pédiculé
84.09↔	Amputation interthoracoscopulaire	85.85↔	Reconstruction mammaire avec lambeau musculaire pédiculé
84.10↔	Amputation de membre inférieur, SAP	85.86↔	Transposition du mamelon
84.11↔	Amputation d'orteil	85.87.10↔	Suture du mamelon (après lésion traumatique)
84.12↔	Amputation au niveau du pied	85.87.22↔	Réparation du mamelon avec lambeau local
84.13↔	Désarticulation de la cheville	85.87.32↔	Réparation de l'aréole avec lambeau local
84.14↔	Amputation de la cheville, transmalléolaire	85.89.00↔	Autre mammoplastie, SAP
84.15↔	Autre amputation en dessous du genou	85.89.10↔	Mammoplastie par lambeau myocutané libre
84.16↔	Désarticulation du genou	85.89.13↔	Mammoplastie par lambeau épiloïque
84.17↔	Amputation au-dessus du genou	85.89.14↔	Mammoplastie par transplant (lambeau) myocutané pédiculé
84.18↔	Désarticulation de la hanche	85.89.20↔	Mammoplastie par plastie de lambeau microvascularisé et anastomosé, SAP
84.19↔	Amputation abdomino-pelvienne	85.89.21↔	Lambeau perforateur épigastrique inférieur profond (DIEP)
84.3x.00↔	Révision de moignon d'amputation, SAP	85.89.22↔	Lambeau de l'artère épigastrique inférieure superficielle (SIEA)
84.3x.10↔	Révision de moignon d'amputation, région de l'épaule ou du bras	85.89.23↔	Plastie de lambeau musculo-cutané de gracilis
84.3x.11↔	Révision de moignon d'amputation, région de l'avant-bras	85.89.24↔	Lambeau perforateur de l'artère glutéale supérieure (S-GAP)
84.3x.12↔	Révision de moignon d'amputation, région de la main	85.89.25↔	Lambeau perforateur de l'artère glutéale inférieure (I-GAP)
84.3x.13↔	Révision de moignon d'amputation, membre inférieur	85.89.29↔	Mammoplastie par plastie de lambeau microvascularisé et anastomosé, autre
84.3x.19↔	Révision de moignon d'amputation, autre site	85.89.99↔	Autre mammoplastie, autre
84.3x.99↔	Révision de moignon d'amputation, autre	85.93↔	Révision sans remplacement de prothèse mammaire
85.12↔	Biopsie du sein, ouverte	85.94.00↔	Ablation de prothèse mammaire, SAP
85.20↔	Excision ou destruction de tissu du sein, SAP	85.94.11↔	Ablation de prothèse mammaire, avec capsulotomie
85.21↔	Excision locale de lésion du sein	85.94.12↔	Ablation de prothèse mammaire, avec capsulectomie partielle
85.24↔	Excision de tissu mammaire ectopique	85.94.13↔	Ablation de prothèse mammaire, avec capsulectomie totale
85.25↔	Excision de mamelon	85.94.99↔	Ablation de prothèse mammaire, autre
85.30↔	Mammoplastie de réduction et mastectomie sous-cutanée, SAP	85.95↔	Insertion d'expansur tissulaire au niveau du sein
85.31↔	Mammoplastie de réduction	86.41.11↔	Excision radicale et étendue de lésion ou de tissu cutané et sous-cutané, sans fermeture primaire de la plaie, à la tête
85.34.00↔	Mastectomie sous-cutanée, SAP	86.41.12↔	Excision radicale et étendue de lésion ou de tissu cutané et sous-cutané, sans fermeture primaire de la plaie, au cou
85.34.11↔	Mastectomie avec conservation de l'étui cutané, résection complète du tissu glandulaire, sans autre mesure	86.41.13↔	Excision radicale et étendue de lésion ou de tissu cutané et sous-cutané, sans fermeture primaire de la plaie, à l'épaule et aisselle
85.34.12↔	Mastectomie avec conservation de l'étui cutané, résection complète du tissu glandulaire et raffermissement de la peau	86.41.14↔	Excision radicale et étendue de lésion ou de tissu cutané et sous-cutané, sans fermeture primaire de la plaie, au bras et au coude
85.34.13↔	Mastectomie avec conservation de l'étui cutané, résection complète du tissu glandulaire, raffermissement de la peau et formation d'un lambeau pédiculé de derme/épiderme	86.41.15↔	Excision radicale et étendue de lésion ou de tissu cutané et sous-cutané, sans fermeture primaire de la plaie, à l'avant-bras
85.34.21↔	Mastectomie avec conservation du mamelon, résection complète du tissu glandulaire, sans autre mesure	86.41.16↔	Excision radicale et étendue de lésion ou de tissu cutané et sous-cutané, sans fermeture primaire de la plaie, à la main
85.34.22↔	Mastectomie avec conservation du mamelon, résection complète du tissu glandulaire et raffermissement de la peau	86.41.17↔	Excision radicale et étendue de lésion ou de tissu cutané et sous-cutané, sans fermeture primaire de la plaie, à la paroi thoracique et au dos
85.34.23↔	Mastectomie avec conservation du mamelon, résection complète du tissu glandulaire, raffermissement de la peau et formation d'un lambeau pédiculé de derme/épiderme	86.41.18↔	Excision radicale et étendue de lésion ou de tissu cutané et sous-cutané, sans fermeture primaire de la plaie, à l'abdomen et l'aîne
		86.41.1a↔	Excision radicale et étendue de lésion ou de tissu cutané et sous-cutané, sans fermeture primaire de la plaie, aux fesses

86.41.1b↔	Excision radicale et étendue de lésion ou de tissu cutané et sous-cutané, sans fermeture primaire de la plaie, à la cuisse et au genou	86.6a.1a↔	Grefe autologue de peau totale, non étendue, aux fesses
86.41.1c↔	Excision radicale et étendue de lésion ou de tissu cutané et sous-cutané, sans fermeture primaire de la plaie, à la jambe	86.6a.1b↔	Grefe autologue de peau totale, non étendue, à la cuisse et au genou
86.41.1d↔	Excision radicale et étendue de lésion ou de tissu cutané et sous-cutané, sans fermeture primaire de la plaie, au pied	86.6a.1c↔	Grefe autologue de peau totale, non étendue, à la jambe
86.42.11↔	Excision radicale et étendue de lésion ou de tissu cutané et sous-cutané, avec fermeture primaire de la plaie, à la tête	86.6a.1d↔	Grefe autologue de peau totale, non étendue, au pied
86.42.12↔	Excision radicale et étendue de lésion ou de tissu cutané et sous-cutané, avec fermeture primaire de la plaie, au cou	86.6a.21↔	Grefe autologue de peau totale, étendue, à la tête
86.42.13↔	Excision radicale et étendue de lésion ou de tissu cutané et sous-cutané, avec fermeture primaire de la plaie, à l'épaule et aisselle	86.6a.22↔	Grefe autologue de peau totale, étendue, au cou
86.42.14↔	Excision radicale et étendue de lésion ou de tissu cutané et sous-cutané, avec fermeture primaire de la plaie, au bras et au coude	86.6a.23↔	Grefe autologue de peau totale, étendue, à l'épaule et à l'aisselle
86.42.15↔	Excision radicale et étendue de lésion ou de tissu cutané et sous-cutané, avec fermeture primaire de la plaie, à l'avant-bras	86.6a.24↔	Grefe autologue de peau totale, étendue, au bras et au coude
86.42.16↔	Excision radicale et étendue de lésion ou de tissu cutané et sous-cutané, avec fermeture primaire de la plaie, à la main	86.6a.25↔	Grefe autologue de peau totale, étendue, à l'avant-bras
86.42.17↔	Excision radicale et étendue de lésion ou de tissu cutané et sous-cutané, avec fermeture primaire de la plaie, à la paroi thoracique et au dos	86.6a.26↔	Grefe autologue de peau totale, étendue, à la main
86.42.18↔	Excision radicale et étendue de lésion ou de tissu cutané et sous-cutané, avec fermeture primaire de la plaie, à l'abdomen et à l'aîne	86.6a.27↔	Grefe autologue de peau totale, étendue, à la paroi thoracique et au dos
86.42.1a↔	Excision radicale et étendue de lésion ou de tissu cutané et sous-cutané, avec fermeture primaire de la plaie, aux fesses	86.6a.28↔	Grefe autologue de peau totale, étendue, à l'abdomen et à l'aîne
86.42.1b↔	Excision radicale et étendue de lésion ou de tissu cutané et sous-cutané, avec fermeture primaire de la plaie, à la cuisse et au genou	86.6a.2a↔	Grefe autologue de peau totale, étendue, aux fesses
86.42.1c↔	Excision radicale et étendue de lésion ou de tissu cutané et sous-cutané, avec fermeture primaire de la plaie, à la jambe	86.6a.2b↔	Grefe autologue de peau totale, étendue, à la cuisse et au genou
86.42.1d↔	Excision radicale et étendue de lésion ou de tissu cutané et sous-cutané, avec fermeture primaire de la plaie, au pied	86.6a.2c↔	Grefe autologue de peau totale, étendue, à la jambe
86.43.11↔	Excision radicale et étendue de lésion ou de tissu cutané et sous-cutané, avec recouvrement plastique, à la tête	86.6a.2d↔	Grefe autologue de peau totale, étendue, au pied
86.43.12↔	Excision radicale et étendue de lésion ou de tissu cutané et sous-cutané, avec recouvrement plastique, au cou	86.6b.11↔	Grefe autologue de peau d'épaisseur partielle, non étendue, à la tête
86.43.13↔	Excision radicale et étendue de lésion ou de tissu cutané et sous-cutané, avec recouvrement plastique, à l'épaule et aisselle	86.6b.12↔	Grefe autologue de peau d'épaisseur partielle, non étendue, au cou
86.43.14↔	Excision radicale et étendue de lésion ou de tissu cutané et sous-cutané, avec recouvrement plastique, au bras et au coude	86.6b.13↔	Grefe autologue de peau d'épaisseur partielle, non étendue, à l'épaule et à l'aisselle
86.43.15↔	Excision radicale et étendue de lésion ou de tissu cutané et sous-cutané, avec recouvrement plastique, à l'avant-bras	86.6b.14↔	Grefe autologue de peau d'épaisseur partielle, non étendue, au bras et au coude
86.43.16↔	Excision radicale et étendue de lésion ou de tissu cutané et sous-cutané, avec recouvrement plastique, à la main	86.6b.15↔	Grefe autologue de peau d'épaisseur partielle, non étendue, à l'avant-bras
86.43.17↔	Excision radicale et étendue de lésion ou de tissu cutané et sous-cutané, avec recouvrement plastique, à la paroi thoracique et au dos	86.6b.16↔	Grefe autologue de peau d'épaisseur partielle, non étendue, à la main
86.43.18↔	Excision radicale et étendue de lésion ou de tissu cutané et sous-cutané, avec recouvrement plastique, à l'abdomen et l'aîne	86.6b.17↔	Grefe autologue de peau d'épaisseur partielle, non étendue, à la paroi thoracique et au dos
86.43.1a↔	Excision radicale et étendue de lésion ou de tissu cutané et sous-cutané, avec recouvrement plastique, aux fesses	86.6b.18↔	Grefe autologue de peau d'épaisseur partielle, non étendue, à l'abdomen et à l'aîne
86.43.1b↔	Excision radicale et étendue de lésion ou de tissu cutané et sous-cutané, avec recouvrement plastique, à la cuisse/au genou	86.6b.1a↔	Grefe autologue de peau d'épaisseur partielle, non étendue, aux fesses
86.43.1c↔	Excision radicale et étendue de lésion ou de tissu cutané et sous-cutané, avec recouvrement plastique, à la jambe	86.6b.1b↔	Grefe autologue de peau d'épaisseur partielle, non étendue, à la cuisse et au genou
86.43.1d↔	Excision radicale et étendue de lésion ou de tissu cutané et sous-cutané, avec recouvrement plastique, au pied	86.6b.1c↔	Grefe autologue de peau d'épaisseur partielle, non étendue, à la jambe
86.6a.11↔	Grefe autologue de peau totale, non étendue, à la tête	86.6b.1d↔	Grefe autologue de peau d'épaisseur partielle, non étendue, au pied
86.6a.12↔	Grefe autologue de peau totale, non étendue, au cou	86.6b.21↔	Grefe autologue de peau d'épaisseur partielle, étendue, à la tête
86.6a.13↔	Grefe autologue de peau totale, non étendue, à l'épaule et à l'aisselle	86.6b.22↔	Grefe autologue de peau d'épaisseur partielle, étendue, au cou
86.6a.14↔	Grefe autologue de peau totale, non étendue, au bras et au coude	86.6b.23↔	Grefe autologue de peau d'épaisseur partielle, étendue, à l'épaule et à l'aisselle
86.6a.15↔	Grefe autologue de peau totale, non étendue, à l'avant-bras	86.6b.24↔	Grefe autologue de peau d'épaisseur partielle, étendue, au bras et au coude
86.6a.16↔	Grefe autologue de peau totale, non étendue, à la main	86.6b.25↔	Grefe autologue de peau d'épaisseur partielle, étendue, à l'avant-bras
86.6a.17↔	Grefe autologue de peau totale, non étendue, à la paroi thoracique et au dos	86.6b.26↔	Grefe autologue de peau d'épaisseur partielle, étendue, à la main
86.6a.18↔	Grefe autologue de peau totale, non étendue, à l'abdomen et à l'aîne	86.6b.27↔	Grefe autologue de peau d'épaisseur partielle, étendue, à la paroi thoracique et au dos
		86.6b.28↔	Grefe autologue de peau d'épaisseur partielle, étendue, à l'abdomen et à l'aîne
		86.6b.2a↔	Grefe autologue de peau d'épaisseur partielle, étendue, aux fesses
		86.6b.2b↔	Grefe autologue de peau d'épaisseur partielle, étendue, à la cuisse et au genou
		86.6b.2c↔	Grefe autologue de peau d'épaisseur partielle, étendue, à la jambe
		86.6b.2d↔	Grefe autologue de peau d'épaisseur partielle, étendue, au pied
		86.6d.11↔	Révision d'une greffe de peau libre et d'un remplacement permanent de la peau, à la tête
		86.6d.16↔	Révision d'une greffe de peau libre et d'un remplacement permanent de la peau, à la main

86.6d.1d↔	Révision d'une greffe de peau libre et d'un remplacement permanent de la peau, au pied	86.7c.1b↔	Plastie à lambeau pédiculé à distance, à la cuisse et au genou
86.6d.1e↔	Révision d'une greffe de peau libre et d'un remplacement permanent de la peau, autre site	86.7c.1c↔	Plastie à lambeau pédiculé à distance, à la jambe
86.7a.21↔	Plastie d'avancement, étendue, à la tête	86.7c.1d↔	Plastie à lambeau pédiculé à distance, au pied
86.7a.26↔	Plastie d'avancement, étendue, à la main	86.7d.11↔	Plastie à lambeau libre microvascularisé et anastomosé, à la tête
86.7a.2d↔	Plastie d'avancement, étendue, au pied	86.7d.12↔	Plastie à lambeau libre microvascularisé et anastomosé, au cou
86.7a.2e↔	Plastie d'avancement, étendue, autre site	86.7d.13↔	Plastie à lambeau libre microvascularisé et anastomosé, à l'épaule et à l'aisselle
86.7a.31↔	Plastie de glissement-rotation, non étendue, à la tête	86.7d.14↔	Plastie à lambeau libre microvascularisé et anastomosé, au bras et au coude
86.7a.36↔	Plastie de glissement-rotation, non étendue, à la main	86.7d.15↔	Plastie à lambeau libre microvascularisé et anastomosé, à l'avant-bras
86.7a.3d↔	Plastie de glissement-rotation, non étendue, au pied	86.7d.16↔	Plastie à lambeau libre microvascularisé et anastomosé, à la main
86.7a.3e↔	Plastie de glissement-rotation, non étendue, autre site	86.7d.17↔	Plastie à lambeau libre microvascularisé et anastomosé, à la paroi thoracique et au dos
86.7a.41↔	Plastie de glissement-rotation, étendue, à la tête	86.7d.18↔	Plastie à lambeau libre microvascularisé et anastomosé, à l'abdomen et à l'aîne
86.7a.46↔	Plastie de glissement-rotation, étendue, à la main	86.7d.1a↔	Plastie à lambeau libre microvascularisé et anastomosé, aux fesses
86.7a.4d↔	Plastie de glissement-rotation, étendue, au pied	86.7d.1b↔	Plastie à lambeau libre microvascularisé et anastomosé, à la cuisse et au genou
86.7a.4e↔	Plastie de glissement-rotation, étendue, autre site	86.7d.1c↔	Plastie à lambeau libre microvascularisé et anastomosé, à la jambe
86.7a.51↔	Plastie de transposition (VY), non étendue, à la tête	86.7d.1d↔	Plastie à lambeau libre microvascularisé et anastomosé, au pied
86.7a.56↔	Plastie de transposition (VY), non étendue, à la main	86.7e.21↔	Révision de plastie régionale à lambeau pédiculé, à la tête
86.7a.5d↔	Plastie de transposition (VY), non étendue, au pied	86.7e.26↔	Révision de plastie régionale à lambeau pédiculé, à la main
86.7a.5e↔	Plastie de transposition (VY), non étendue, autre site	86.7e.2d↔	Révision de plastie régionale à lambeau pédiculé, au pied
86.7a.61↔	Plastie de transposition (VY), étendue, à la tête	86.7e.2e↔	Révision de plastie régionale à lambeau pédiculé, autre site
86.7a.66↔	Plastie de transposition (VY), étendue, à la main	86.7e.31↔	Révision de plastie de lambeau pédiculé à distance, à la tête
86.7a.6d↔	Plastie de transposition (VY), étendue, au pied	86.7e.36↔	Révision de plastie de lambeau pédiculé à distance, à la main
86.7a.6e↔	Plastie de transposition (VY), étendue, autre site	86.7e.3d↔	Révision de plastie de lambeau pédiculé à distance, au pied
86.7a.71↔	Plastie de lambeau insulaire, non étendue, à la tête	86.7e.3e↔	Révision de plastie de lambeau pédiculé à distance, autre site
86.7a.76↔	Plastie de lambeau insulaire, non étendue, à la main	86.7e.41↔	Révision de plastie à lambeau libre microvascularisé et anastomosé, à la tête
86.7a.7d↔	Plastie de lambeau insulaire, non étendue, au pied	86.7e.46↔	Révision de plastie à lambeau libre microvascularisé et anastomosé, à la main
86.7a.7e↔	Plastie de lambeau insulaire, non étendue, autre site	86.7e.4d↔	Révision de plastie avec lambeau libre microvascularisé et anastomosé, au pied
86.7a.81↔	Plastie de lambeau insulaire, étendue, à la tête	86.7e.4e↔	Révision de plastie à lambeau libre microvascularisé et anastomosé, autre site
86.7a.86↔	Plastie de lambeau insulaire, étendue, à la main	86.81↔	Réparation pour hypotonie faciale
86.7a.8d↔	Plastie de lambeau insulaire, étendue, au pied	86.82↔	Rhytidectomie faciale
86.7a.8e↔	Plastie de lambeau insulaire, étendue, autre site	86.83.11↔	Réduction de tissu adipeux, tête et cou
86.7a.91↔	Plastie de lambeau locale de peau et de tissu sous-cutané, autres, à la tête	86.83.12↔	Réduction de tissu adipeux, épaule et bras
86.7a.96↔	Plastie de lambeau locale de peau et de tissu sous-cutané, autres, à la main	86.83.13↔	Réduction de tissu adipeux, avant-bras
86.7a.9d↔	Plastie de lambeau locale de peau et de tissu sous-cutané, autres, au pied	86.83.14↔	Réduction de tissu adipeux, main
86.7a.9e↔	Plastie de lambeau locale de peau et de tissu sous-cutané, autres, autre site	86.83.1a↔	Réduction de tissu adipeux, région abdominale
86.7a.b1↔	Plastie en Z, étendue, à la tête	86.83.1b↔	Réduction de tissu adipeux, dos et flancs
86.7a.b6↔	Plastie en Z, étendue, à la main	86.83.1c↔	Réduction de tissu adipeux, région abdominale, flancs ainsi que dos simultanément
86.7a.bd↔	Plastie en Z, étendue, au pied	86.83.1d↔	Réduction de tissu adipeux, région inguino-génitale
86.7a.be↔	Plastie en Z, étendue, autre site	86.83.1e↔	Réduction de tissu adipeux, fesses
86.7a.d1↔	Plastie en W, étendue, à la tête	86.83.1f↔	Réduction de tissu adipeux, cuisses
86.7a.d6↔	Plastie en W, étendue, à la main	86.83.1g↔	Réduction de tissu adipeux, jambe et pied
86.7a.dd↔	Plastie en W, étendue, au pied	86.85.30↔	Séparation de syndactylie complète avec plastie de glissement, plastie des extrémités digitales ou reconstruction des ligaments latéraux, main
86.7a.de↔	Plastie en W, étendue, autre site	86.85.40↔	Séparation de syndactylie complète avec plastie de glissement, plastie des extrémités digitales ou reconstruction des ligaments latéraux, pied
86.7b.11↔	Plastie régionale à lambeau pédiculé, à la tête	86.85.50↔	Résection d'éléments dupliqués dans une syndactylie ou une polydactylie avec reconstruction articulaire, main
86.7b.12↔	Plastie régionale à lambeau pédiculé, au cou	86.85.60↔	Résection d'éléments dupliqués dans une syndactylie ou une polydactylie avec reconstruction articulaire, pied
86.7b.13↔	Plastie régionale à lambeau pédiculé, à l'épaule et à l'aisselle	86.85.70↔	Correction de polysyndactylie par fusion des éléments dupliqués, main
86.7b.14↔	Plastie régionale à lambeau pédiculé, au bras et au coude	86.85.80↔	Correction de polysyndactylie par fusion des éléments dupliqués, pied
86.7b.15↔	Plastie régionale à lambeau pédiculé, à l'avant-bras	86.88.a1↔	Couverture de tissu mou par des kératinocytes obtenus en culture, non étendue, à la tête
86.7b.16↔	Plastie régionale à lambeau pédiculé, à la main		
86.7b.17↔	Plastie régionale à lambeau pédiculé, à la paroi thoracique et au dos		
86.7b.18↔	Plastie régionale à lambeau pédiculé, à l'abdomen et à l'aîne		
86.7b.1a↔	Plastie régionale à lambeau pédiculé, aux fesses		
86.7b.1b↔	Plastie régionale à lambeau pédiculé, à la cuisse et au genou		
86.7b.1c↔	Plastie régionale à lambeau pédiculé, à la jambe		
86.7b.1d↔	Plastie régionale à lambeau pédiculé, au pied		
86.7c.11↔	Plastie à lambeau pédiculé à distance, à la tête		
86.7c.12↔	Plastie à lambeau pédiculé à distance, au cou		
86.7c.13↔	Plastie à lambeau pédiculé à distance, à l'épaule et à l'aisselle		
86.7c.14↔	Plastie à lambeau pédiculé à distance, au bras et au coude		
86.7c.15↔	Plastie à lambeau pédiculé à distance, à l'avant-bras		
86.7c.16↔	Plastie à lambeau pédiculé à distance, à la main		
86.7c.17↔	Plastie à lambeau pédiculé à distance, à la paroi thoracique et au dos		
86.7c.18↔	Plastie à lambeau pédiculé à distance, à l'abdomen et à l'aîne		
86.7c.1a↔	Plastie à lambeau pédiculé à distance, aux fesses		

86.88.a6↔	Couverture de tissu mou par des kératinocytes obtenus en culture, non étendue, à la main	92.27.13↔	Implantation ou insertion d'élément radioactif (brachythérapie par des sources scellées de radionucléides), intra-utérine et intravaginale combinée
86.88.ad↔	Couverture de tissu mou par des kératinocytes obtenus en culture, non étendue, au pied	92.27.21↔	Implantation ou insertion d'élément radioactif (brachythérapie par des sources scellées de radionucléides), surface corporelle
86.88.ae↔	Couverture de tissu mou par des kératinocytes obtenus en culture, non étendue, autre site	92.27.22↔	Implantation ou insertion d'élément radioactif (brachythérapie par des sources scellées de radionucléides), intracavitaire
86.88.b1↔	Couverture de tissu mou par des kératinocytes obtenus en culture, étendue, à la tête	92.27.23↔	Implantation ou insertion d'élément radioactif (brachythérapie par des sources scellées de radionucléides), intraluminaire
86.88.b6↔	Couverture de tissu mou par des kératinocytes obtenus en culture, étendue, à la main	92.27.30↔	Implantation ou insertion d'élément radioactif (brachythérapie par des sources scellées de radionucléides), vaisseau non spécifié
86.88.bd↔	Couverture de tissu mou par des kératinocytes obtenus en culture, étendue, au pied	92.27.31↔	Implantation ou insertion d'élément radioactif (brachythérapie par des sources scellées de radionucléides), vaisseau coronaire
86.88.be↔	Couverture de tissu mou par des kératinocytes obtenus en culture, étendue, autre site	92.27.39↔	Implantation ou insertion d'élément radioactif (brachythérapie par des sources scellées de radionucléides), autre vaisseau
86.88.d1↔	Couverture temporaire de tissu mou par du matériel alloplastique, étendu, à la tête	92.27.40↔	Implantation ou insertion peropératoires d'élément radioactif (brachythérapie par des sources scellées de radionucléides)
86.88.d6↔	Couverture temporaire de tissu mou par du matériel alloplastique, étendu, à la main	92.27.70↔	Moulages radioactifs, SAP
86.88.dd↔	Couverture temporaire de tissu mou par du matériel alloplastique, étendu, au pied	92.27.71↔	Moulages radioactifs: construction et application de moulage radioactif superficiel
86.88.e1↔	Couverture temporaire de tissu mou par de la peau allogénique, non étendu, à la tête	92.27.72↔	Moulages radioactifs: construction et pose d'applicateur non utilisé sur la surface corporelle
86.88.e6↔	Couverture temporaire de tissu mou par de la peau allogénique, non étendu, à la main	92.27.73↔	Moulages radioactifs: construction et pose d'applicateur oculaire
86.88.ed↔	Couverture temporaire de tissu mou par de la peau allogénique, non étendu, au pied	92.27.79↔	Autres moulages radioactifs
86.88.f1↔	Couverture temporaire de tissu mou par de la peau allogénique, étendu, à la tête	92.28.00↔	Injection, instillation ou administration orale de radio-isotope, SAP
86.88.f6↔	Couverture temporaire de tissu mou par de la peau allogénique, étendu, à la main	92.28.01↔	Instillation d'un radionucléide libre dans l'articulation
86.88.fd↔	Couverture temporaire de tissu mou par de la peau allogénique, étendu, au pied	92.28.02↔	Traitement à l'iode radioactif, dose thérapeutique de I-131 jusqu'à 1,2 GBq, sans administration de thyrotropine recombinante (rh-TSH)
86.88.g1↔	Couverture temporaire de tissu mou par de la peau xénogénique, non étendu, à la tête	92.28.03↔	Traitement à l'iode radioactif, dose thérapeutique de I-131 jusqu'à 1,2 GBq, avec administration de thyrotropine recombinante (rh-TSH)
86.88.g6↔	Couverture temporaire de tissu mou par de la peau xénogénique, non étendu, à la main	92.28.04↔	Traitement à l'iode radioactif, dose thérapeutique de I-131 de plus de 1,2 GBq à moins de 5 GBq, sans administration de thyrotropine recombinante (rh-TSH)
86.88.gd↔	Couverture temporaire de tissu mou par de la peau xénogénique, non étendu, au pied	92.28.05↔	Traitement à l'iode radioactif, dose thérapeutique de I-131 de plus de 1,2 GBq à moins de 5 GBq, avec administration de thyrotropine recombinante (rh-TSH)
86.88.h1↔	Couverture temporaire de tissu mou par de la peau xénogénique, étendu, à la tête	92.28.06↔	Traitement à l'iode radioactif, dose thérapeutique de I-131 de 5 GBq et plus, sans administration de thyrotropine recombinante (rh-TSH)
86.88.h6↔	Couverture temporaire de tissu mou par de la peau xénogénique, étendu, à la main	92.28.07↔	Traitement à l'iode radioactif, dose thérapeutique de I-131 de 5 GBq et plus, avec administration de thyrotropine recombinante (rh-TSH)
86.88.hd↔	Couverture temporaire de tissu mou par de la peau xénogénique, étendu, au pied	92.28.11↔	Thérapie de métastases osseuses par radionucléides libres
86.91↔	Excision de peau pour greffe	92.28.13↔	Radiothérapie par ciblage de récepteurs avec des analogues de la somatostatine conjugués au DOTA
86.93.09↔	Insertion d'expandeur tissulaire, autre	92.28.20↔	Radioimmunothérapie par 90Y-ibritumomab-tiuxétan, parentérale
86.93.21↔	Insertion d'expandeur tissulaire, à la tête	92.28.21↔	Administration parentérale de I-131-MIBG (méta-iodobenzylguanidine marquée à l'iode-131)
86.93.26↔	Insertion d'expandeur tissulaire, à la main	92.28.22↔	Radioimmunothérapie par iode 131 [I-131] tositumomab, par voie parentérale
86.93.2d↔	Insertion d'expandeur tissulaire, au pied	92.28.23↔	Radioimmunothérapie par autres anticorps, parentérale
86.93.2e↔	Insertion d'expandeur tissulaire, autre site	92.28.31↔	Radio-chimioembolisation intravasculaire sélective par le I-131-lipiodol
86.a.2.11↔	Couverture temporaire de tissu mou par membrane résorbable par dégradation hydrolytique, non étendu, à la tête	92.28.32↔	Radiothérapie intravasculaire sélective (SIRT) par embolisation avec des microsphères marquées à l'yttrium-90
86.a.2.16↔	Couverture temporaire de tissu mou par membrane résorbable par dégradation hydrolytique, non étendu, à la main	92.28.33↔	Brachythérapie endovasculaire au rhénium-188
86.a.2.1d↔	Couverture temporaire de tissu mou par membrane résorbable par dégradation hydrolytique, non étendu, au pied	92.28.99↔	Injection, instillation ou administration orale de radio-isotopes, autre
86.a.2.21↔	Couverture temporaire de tissu mou par membrane résorbable par dégradation hydrolytique, étendu, à la tête	92.29.11↔	Brachythérapie interstitielle par implantation de sources radioactives amovibles dans un seul plan, faible débit de dose
86.a.2.26↔	Couverture temporaire de tissu mou par membrane résorbable par dégradation hydrolytique, étendu, à la main	92.29.12↔	Brachythérapie interstitielle par implantation de sources radioactives amovibles dans un seul plan, débit de dose pulsé (pulsed dose rate)
86.a.2.2d↔	Couverture temporaire de tissu mou par membrane résorbable par dégradation hydrolytique, étendu, au pied	92.29.13↔	Brachythérapie interstitielle par implantation de sources radioactives amovibles dans un seul plan, haut débit de dose
92.27.00↔	Implantation ou insertion d'élément radioactif (brachythérapie par des sources scellées de radionucléides), surface corporelle, site d'application autre ou non spécifié	92.29.19↔	Brachythérapie interstitielle par implantation de sources radioactives amovibles dans un seul plan, autre
92.27.10↔	Implantation ou insertion d'élément radioactif (brachythérapie par des sources scellées de radionucléides), organes génitaux féminins, SAP		
92.27.11↔	Implantation ou insertion d'élément radioactif (brachythérapie par des sources scellées de radionucléides), intra-utérine		
92.27.12↔	Implantation ou insertion d'élément radioactif (brachythérapie par des sources scellées de radionucléides), intravaginale		

92.29.21↔	Brachythérapie interstitielle par implantation de sources radioactives amovibles en fonction du volume dans plusieurs plans, faible débit de dose	92.29.35↔	Brachythérapie interstitielle par implantation de sources radioactives permanentes, de 26 à 30 sources
92.29.22↔	Brachythérapie interstitielle par implantation de sources radioactives amovibles en fonction du volume dans plusieurs plans, débit de dose pulsé (pulsed dose rate)	92.29.36↔	Brachythérapie interstitielle par implantation de sources radioactives permanentes, de 31 à 35 sources
92.29.23↔	Brachythérapie interstitielle par implantation de sources radioactives amovibles en fonction du volume dans plusieurs plans, haut débit de dose	92.29.37↔	Brachythérapie interstitielle par implantation de sources radioactives permanentes, de 36 à 40 sources
92.29.24↔	Brachythérapie par implantation peropératoire de sources radioactives amovibles dans plusieurs plans, haut débit de dose	92.29.38↔	Brachythérapie interstitielle par implantation de sources radioactives permanentes, de 41 à 45 sources
92.29.29↔	Brachythérapie interstitielle par implantation de sources radioactives amovibles en fonction du volume dans plusieurs plans, autre	92.29.39↔	Brachythérapie interstitielle par implantation de sources radioactives permanentes, de 46 à 50 sources
92.29.31↔	Brachythérapie interstitielle par implantation de sources radioactives permanentes, jusqu'à 10 sources	92.29.3a↔	Brachythérapie interstitielle par implantation de sources radioactives permanentes, de 51 à 55 sources
92.29.32↔	Brachythérapie interstitielle par implantation de sources radioactives permanentes, de 11 à 15 sources	92.29.3b↔	Brachythérapie interstitielle par implantation de sources radioactives permanentes, de 56 à 60 sources
92.29.33↔	Brachythérapie interstitielle par implantation de sources radioactives permanentes, de 16 à 20 sources	92.29.3c↔	Brachythérapie interstitielle par implantation de sources radioactives permanentes, de 61 à 65 sources
92.29.34↔	Brachythérapie interstitielle par implantation de sources radioactives permanentes, de 21 à 25 sources	92.29.3d↔	Brachythérapie interstitielle par implantation de sources radioactives permanentes, de 66 à 70 sources
		92.29.3e↔	Brachythérapie interstitielle par implantation de sources radioactives permanentes, 71 sources et plus

**ADRG J06****Mastectomie avec implantation de prothèse et chirurgie plastique pour néoformation maligne**

Au moins un(e) diagnostic dans le tableau J06-1 et (procédure dans le tableau J06-2 ou procédure dans le tableau J06-3 et procédure dans le tableau J06-4) et au moins un(e) procédure dans le tableau J06-5

**DRG J06A****Mastectomie particulière avec implantation de prothèse et chirurgie plastique pour néoformation maligne**

Procédure dans le tableau J06-2

**DRG J06B****Mastectomie avec implantation de prothèse et chirurgie plastique pour néoformation maligne****diagnostic J06-1**

C50.0	Tumeur maligne: Mamelon et aréole	C79.81	Tumeur maligne secondaire du sein
C50.1	Tumeur maligne: Partie centrale du sein	D05.0	Carcinome in situ lobulaire
C50.2	Tumeur maligne: Quadrant supéro-interne du sein	D05.1	Carcinome in situ intracanalair
C50.3	Tumeur maligne: Quadrant inféro-interne du sein	D05.7	Autres carcinomes in situ du sein
C50.4	Tumeur maligne: Quadrant supéro-externe du sein	D05.9	Carcinome in situ du sein, sans précision
C50.5	Tumeur maligne: Quadrant inféro-externe du sein	D48.6	Tumeurs à évolution imprévisible ou inconnue: Sein
C50.6	Tumeur maligne: Prolongement axillaire du sein	Z40.00	Opération prophylactique pour facteur de risque de tumeurs malignes: opération prophylactique du sein
C50.8	Tumeur maligne: Lésion à localisations contiguës du sein	Z42.1	Soins de contrôle comprenant une opération plastique du sein
C50.9	Tumeur maligne: Sein, sans précision		
C79.2	Tumeur maligne secondaire de la peau		

**procédure J06-2**

85.26↔	Mastectomie partielle	85.34.99↔	Mastectomie sous-cutanée, autre
85.34.00↔	Mastectomie sous-cutanée, SAP	85.37↔	Mastectomie lors de gynécomastie
85.34.11↔	Mastectomie avec conservation de l'étui cutané, résection complète du tissu glandulaire, sans autre mesure	85.40↔	Mastectomie, SAP
85.34.12↔	Mastectomie avec conservation de l'étui cutané, résection complète du tissu glandulaire et raffermisssement de la peau	85.41↔	Mastectomie simple
85.34.13↔	Mastectomie avec conservation de l'étui cutané, résection complète du tissu glandulaire, raffermisssement de la peau et formation d'un lambeau pédiculé de derme/épiderme	85.43↔	Mastectomie radicale modifiée
85.34.21↔	Mastectomie avec conservation du mamelon, résection complète du tissu glandulaire, sans autre mesure	85.45.00↔	Mastectomie radicale, SAP
85.34.22↔	Mastectomie avec conservation du mamelon, résection complète du tissu glandulaire et raffermisssement de la peau	85.45.10↔	Mastectomie radicale sans résection partielle de la paroi thoracique
85.34.23↔	Mastectomie avec conservation du mamelon, résection complète du tissu glandulaire, raffermisssement de la peau et formation d'un lambeau pédiculé de derme/épiderme	85.45.11↔	Mastectomie radicale avec résection partielle de la paroi thoracique
		85.45.99↔	Mastectomie radicale, autre
		85.47↔	Mastectomie radicale, étendue, unilatérale
		85.49↔	Mastectomie, autre

**procédure J06-3**

85.20↔	Excision ou destruction de tissu du sein, SAP	85.21↔	Excision locale de lésion du sein
--------	---	--------	-----------------------------------

**procédure J06-4**

40.23.00↔	Excision de ganglion lymphatique axillaire, SAP	40.23.99↔	Excision de ganglion lymphatique axillaire, autre
40.23.10↔	Excision de ganglion lymphatique axillaire, non marqué		
40.23.11↔	Excision de ganglion lymphatique axillaire marqué à l'aide d'un radio-isotope ou d'un colorant (lymphadénectomie de ganglion sentinelle)		

**procédure J06-5**

85.30↔	Mammoplastie de réduction et mastectomie sous-cutanée, SAP	85.53.00↔	Implantation de prothèse mammaire, SAP
85.31↔	Mammoplastie de réduction	85.53.10↔	Implantation de prothèse mammaire, après mastectomie
85.39↔	Mammoplastie de réduction et mastectomie sous-cutanée, autre	85.53.99↔	Implantation de prothèse mammaire, autre
85.50↔	Mammoplastie d'augmentation, SAP	85.59↔	Mammoplastie d'augmentation, autre
85.51↔	Injection intramammaire pour augmentation	85.6↔	Mastopexie

**ADRG J07****Petites interventions sur la glande mammaire avec excision de ganglions lymphatiques axillaires ou avec CC sévères lors de néoformation maligne**

Au moins un(e) diagnostic dans le tableau J07-1 et (procédure dans le tableau J07-2 et procédure dans le tableau J07-3 ou PCCL > 2 et (procédure dans le tableau J07-2 ou procédure dans le tableau J07-3))

**DRG J07Z****Petites interventions sur la glande mammaire avec excision de ganglions lymphatiques axillaires ou CC sévères lors de néoformation maligne****diagnostic J07-1**

C50.0	Tumeur maligne: Mamelon et aréole	C79.81	Tumeur maligne secondaire du sein
C50.1	Tumeur maligne: Partie centrale du sein	D05.0	Carcinome in situ lobulaire
C50.2	Tumeur maligne: Quadrant supéro-interne du sein	D05.1	Carcinome in situ intracanalair
C50.3	Tumeur maligne: Quadrant inféro-interne du sein	D05.7	Autres carcinomes in situ du sein
C50.4	Tumeur maligne: Quadrant supéro-externe du sein	D05.9	Carcinome in situ du sein, sans précision
C50.5	Tumeur maligne: Quadrant inféro-externe du sein	D48.6	Tumeurs à évolution imprévisible ou inconnue: Sein
C50.6	Tumeur maligne: Prolongement axillaire du sein	Z40.00	Opération prophylactique pour facteur de risque de tumeurs malignes: opération prophylactique du sein
C50.8	Tumeur maligne: Lésion à localisations contiguës du sein	Z42.1	Soins de contrôle comprenant une opération plastique du sein
C50.9	Tumeur maligne: Sein, sans précision		
C79.2	Tumeur maligne secondaire de la peau		

**procédure J07-2**

85.12↔	Biopsie du sein, ouverte	85.6↔	Mastopexie
85.20↔	Excision ou destruction de tissu du sein, SAP	85.86↔	Transposition du mamelon
85.21↔	Excision locale de lésion du sein	85.87.10↔	Suture du mamelon (après lésion traumatique)
85.24↔	Excision de tissu mammaire ectopique	85.87.22↔	Réparation du mamelon avec lambeau local
85.25↔	Excision de mamelon	85.87.32↔	Réparation de l'aréole avec lambeau local

**procédure J07-3**

40.23.00↔	Excision de ganglion lymphatique axillaire, SAP	40.23.99↔	Excision de ganglion lymphatique axillaire, autre
40.23.10↔	Excision de ganglion lymphatique axillaire, non marqué		
40.23.11↔	Excision de ganglion lymphatique axillaire marqué à l'aide d'un radio-isotope ou d'un colorant (lymphadénectomie de ganglion sentinelle)		

**ADRG J08****Autre transplantation de peau ou débridement avec diagnostic complexe, avec intervention supplémentaire au niveau de la tête et de la gorge ou CC extrêmement sévères**

Au moins un(e) procédure dans le tableau J08-2 et (diagnostic principal dans le tableau J08-1 ou procédure dans le tableau J08-3 ou PCCL > 3)

**DRG J08A****Autre transplantation de peau ou débridement avec diagnostic complexe ou avec intervention supplémentaire au niveau de la tête et de la gorge, avec CC extrêmement sévères**

PCCL > 3

**DRG J08B****Autre transplantation de peau ou débridement avec diagnostic complexe ou avec intervention supplémentaire au niveau de la tête et de la gorge****diagnostic J08-1**

A18.4	Tuberculose de la peau et du tissu cellulaire sous-cutané	L40.0	Psoriasis vulgaris
A22.0	Charbon cutané	L40.1	Psoriasis pustuleuse généralisé
A31.1	Infection cutanée à Mycobacterium	L40.3	Pustulose palmaire et plantaire
A42.2	Actinomycose cervico-faciale	L40.4	Psoriasis en goutte
A43.1	Nocardiose cutanée	L40.8	Autres psoriasis
C50.1	Tumeur maligne: Partie centrale du sein	L40.9	Psoriasis, sans précision
C50.2	Tumeur maligne: Quadrant supéro-interne du sein	L41.5	Parapsoriasis rétiforme
C50.3	Tumeur maligne: Quadrant inféro-interne du sein	L44.0	Pityriasis rubra pilaire
C50.4	Tumeur maligne: Quadrant supéro-externe du sein	L51.0	Erythème polymorphe non bulleux
C50.5	Tumeur maligne: Quadrant inféro-externe du sein	L51.1	Erythème polymorphe bulleux
C50.6	Tumeur maligne: Prolongement axillaire du sein	L51.20	Epidermolyse nécrosante suraiguë [Lyell]: Atteinte de moins de 30% de la surface corporelle SAI
C50.8	Tumeur maligne: Lésion à localisations contiguës du sein	L51.21	Epidermolyse nécrosante suraiguë [Lyell]: Atteinte de 30% et plus de la surface corporelle
C50.9	Tumeur maligne: Sein, sans précision	L53.9	Erythème, sans précision
D05.0	Carcinome in situ lobulaire	L88	Pyodermite gangréneuse
D05.1	Carcinome in situ intracanalair	L94.5	Poikilodermie généralisée type Petges-Cléjat [atrophiante vasculaire]
D05.7	Autres carcinomes in situ du sein	L95.0	Vascularite livédoïde
D05.9	Carcinome in situ du sein, sans précision	Q80.0	Ichtyose vulgaire
D48.6	Tumeurs à évolution imprévisible ou inconnue: Sein	Q80.1	Ichtyose liée au chromosome X
L00.1	Syndrome staphylococcique de peau échaudée [Syndrome SSS]: Atteinte de 30% de la surface corporelle et plus	Q80.2	Ichtyose lamellaire
L10.1	Pemphigus végétant	Q80.3	Erythrodermie ichtyosiforme bulleuse congénitale
L10.3	Pemphigus brésilien [fogo selvagem]	Q80.4	Fœtus Arlequin
L10.5	Pemphigus médicamenteux	Q80.8	Autres ichtyoses congénitales
L11.8	Autres formes précisées d'acantholyse	Q80.9	Ichtyose congénitale, sans précision
L11.9	Acantholyse, sans précision		
L12.0	Pemphigoïde bulleux		
L12.2	Maladie chronique bulleuse de l'enfance		

**procédure J08-2**

08.22↔	Excision d'autre lésion mineure de paupière	18.39.19↔	Autre résection du pavillon, autre
08.23↔	Excision de lésion majeure de paupière, épaisseur partielle	21.32↔	Excision et destruction locale d'autre lésion du nez
08.24↔	Excision de lésion majeure de paupière, épaisseur transfixiante	21.4x.00↔	Résection du nez, SAP
08.89.10↔	Réparation de paupière, angle palpébral interne ou externe	21.4x.12↔	Résection du nez, partielle
08.89.11↔	Réparation de paupière par suspension du sourcil	21.4x.22↔	Résection du nez, subtotale
08.89.12↔	Réparation de paupière par résection d'un prolapsus de graisse orbitaire	21.4x.32↔	Résection du nez, totale
08.89.13↔	Réparation de paupière par surfaçage au laser	21.4x.99↔	Résection du nez, autre
08.89.14↔	Réparation de paupière par autre technique d'allongement de la paupière supérieure	27.56.10↔	Grefe de peau d'épaisseur partielle de la lèvre et de la bouche, non étendue
08.89.15↔	Réparation de paupière par allongement de la paupière inférieure	27.56.20↔	Grefe de peau d'épaisseur partielle de la lèvre et de la bouche, étendue
08.89.99↔	Autre réparation de paupière, autre	27.56.30↔	Hétérogrefe de peau à la lèvre, non étendue
18.21↔	Excision de fistule préauriculaire ou de sinus préauriculaire	27.56.40↔	Hétérogrefe de peau à la lèvre, étendue
18.29.00↔	Excision ou destruction d'autre lésion de l'oreille externe, SAP	27.56.50↔	Homogrefe de peau à la lèvre, non étendue
18.29.01↔	Destruction de lésion de l'oreille externe ou du conduit auditif externe	27.56.60↔	Homogrefe de peau à la lèvre, étendue
18.29.12↔	Excision d'autre lésion de l'oreille externe ou du conduit auditif externe	27.56.99↔	Autre greffe de peau de la lèvre et de la bouche, autre
18.29.99↔	Excision ou destruction d'autre lésion de l'oreille externe, autre	82.82↔	Réparation de main en pince de homard
18.31↔	Excision radicale de lésion de l'oreille externe	82.89.10↔	Plastie de gaine tendineuse de la main
18.39.12↔	Résection du pavillon, totale	82.89.11↔	Refixation osseuse de ligaments, carpe / métacarpe
		82.89.12↔	Refixation osseuse d'autres ligaments de la main
		82.89.13↔	Distraction des parties molles pour couverture d'articulation lors d'anomalies congénitales de la main



82.89.14↔	Radialisation lors d'anomalies congénitales de la main	86.41.15↔	Excision radicale et étendue de lésion ou de tissu cutané et sous-cutané, sans fermeture primaire de la plaie, à l'avant-bras
82.89.15↔	Réséction de resserrements avec reconstruction plastique lors d'anomalies congénitales de la main	86.41.16↔	Excision radicale et étendue de lésion ou de tissu cutané et sous-cutané, sans fermeture primaire de la plaie, à la main
82.89.16↔	Transfert d'orteil à doigt	86.41.17↔	Excision radicale et étendue de lésion ou de tissu cutané et sous-cutané, sans fermeture primaire de la plaie, à la paroi thoracique et au dos
83.43.10↔	Prélèvement de lambeau myocutané pour greffe	86.41.18↔	Excision radicale et étendue de lésion ou de tissu cutané et sous-cutané, sans fermeture primaire de la plaie, à l'abdomen et l'aîne
83.43.11↔	Prélèvement de lambeau ostéomyocutané ou ostéofasciocutané pour greffe	86.41.1a↔	Excision radicale et étendue de lésion ou de tissu cutané et sous-cutané, sans fermeture primaire de la plaie, aux fesses
83.43.12↔	Prélèvement d'autre lambeau microvascularisé et anastomosé de muscle ou de fascia pour greffe	86.41.1b↔	Excision radicale et étendue de lésion ou de tissu cutané et sous-cutané, sans fermeture primaire de la plaie, à la cuisse et au genou
83.43.99↔	Excision (prélèvement) de muscle ou de fascia pour greffe, autre	86.41.1c↔	Excision radicale et étendue de lésion ou de tissu cutané et sous-cutané, sans fermeture primaire de la plaie, à la jambe
83.82.10↔	Greffe de fascia, tête et cou	86.41.1d↔	Excision radicale et étendue de lésion ou de tissu cutané et sous-cutané, sans fermeture primaire de la plaie, au pied
83.82.11↔	Greffe de fascia, épaule et aisselle	86.42.11↔	Excision radicale et étendue de lésion ou de tissu cutané et sous-cutané, avec fermeture primaire de la plaie, à la tête
83.82.12↔	Greffe de fascia, bras et coude	86.42.12↔	Excision radicale et étendue de lésion ou de tissu cutané et sous-cutané, avec fermeture primaire de la plaie, au cou
83.82.13↔	Greffe de fascia, avant-bras	86.42.13↔	Excision radicale et étendue de lésion ou de tissu cutané et sous-cutané, avec fermeture primaire de la plaie, à l'épaule et aisselle
83.82.14↔	Greffe de fascia, paroi thoracique, abdomen et dos	86.42.14↔	Excision radicale et étendue de lésion ou de tissu cutané et sous-cutané, avec fermeture primaire de la plaie, au bras et au coude
83.82.15↔	Greffe de fascia, région inguino-génitale et fesses	86.42.15↔	Excision radicale et étendue de lésion ou de tissu cutané et sous-cutané, avec fermeture primaire de la plaie, à l'avant-bras
83.82.16↔	Greffe de fascia, membre inférieur	86.42.16↔	Excision radicale et étendue de lésion ou de tissu cutané et sous-cutané, avec fermeture primaire de la plaie, à la main
83.82.19↔	Greffe de fascia, autre site	86.42.17↔	Excision radicale et étendue de lésion ou de tissu cutané et sous-cutané, avec fermeture primaire de la plaie, à la paroi thoracique et au dos
83.82.20↔	Greffe de lambeau musculaire ou fascial local, tête et cou	86.42.18↔	Excision radicale et étendue de lésion ou de tissu cutané et sous-cutané, avec fermeture primaire de la plaie, à l'abdomen et à l'aîne
83.82.21↔	Greffe de lambeau musculaire ou fascial local, épaule et aisselle	86.42.1a↔	Excision radicale et étendue de lésion ou de tissu cutané et sous-cutané, avec fermeture primaire de la plaie, aux fesses
83.82.22↔	Greffe de lambeau musculaire ou fascial local, bras et coude	86.42.1b↔	Excision radicale et étendue de lésion ou de tissu cutané et sous-cutané, avec fermeture primaire de la plaie, à la cuisse et au genou
83.82.23↔	Greffe de lambeau musculaire ou fascial local, avant-bras	86.42.1c↔	Excision radicale et étendue de lésion ou de tissu cutané et sous-cutané, avec fermeture primaire de la plaie, à la jambe
83.82.24↔	Greffe de lambeau musculaire ou fascial local, paroi thoracique, abdomen et dos	86.42.1d↔	Excision radicale et étendue de lésion ou de tissu cutané et sous-cutané, avec fermeture primaire de la plaie, au pied
83.82.25↔	Greffe de lambeau musculaire ou fascial local, région inguino-génitale et fesses	86.43.11↔	Excision radicale et étendue de lésion ou de tissu cutané et sous-cutané, avec recouvrement plastique, à la tête
83.82.26↔	Greffe de lambeau musculaire ou fascial local, membre inférieur	86.43.12↔	Excision radicale et étendue de lésion ou de tissu cutané et sous-cutané, avec recouvrement plastique, au cou
83.82.29↔	Greffe de lambeau musculaire ou fascial local, autre site	86.43.13↔	Excision radicale et étendue de lésion ou de tissu cutané et sous-cutané, avec recouvrement plastique, à l'épaule et aisselle
83.82.30↔	Greffe de lambeau ostéomyocutané ou ostéofasciocutané, tête et cou	86.43.14↔	Excision radicale et étendue de lésion ou de tissu cutané et sous-cutané, avec recouvrement plastique, au bras et au coude
83.82.31↔	Greffe de lambeau ostéomyocutané ou ostéofasciocutané, épaule et aisselle	86.43.15↔	Excision radicale et étendue de lésion ou de tissu cutané et sous-cutané, avec recouvrement plastique, à l'avant-bras
83.82.32↔	Greffe de lambeau ostéomyocutané ou ostéofasciocutané, bras et coude	86.43.16↔	Excision radicale et étendue de lésion ou de tissu cutané et sous-cutané, avec recouvrement plastique, à la main
83.82.33↔	Greffe de lambeau ostéomyocutané ou ostéofasciocutané, avant-bras	86.43.17↔	Excision radicale et étendue de lésion ou de tissu cutané et sous-cutané, avec recouvrement plastique, à la paroi thoracique et au dos
83.82.34↔	Greffe de lambeau ostéomyocutané ou ostéofasciocutané, paroi thoracique, abdomen et dos	86.43.18↔	Excision radicale et étendue de lésion ou de tissu cutané et sous-cutané, avec recouvrement plastique, à l'abdomen et l'aîne
83.82.35↔	Greffe de lambeau ostéomyocutané ou ostéofasciocutané, région inguino-génitale et fesses	86.43.1a↔	Excision radicale et étendue de lésion ou de tissu cutané et sous-cutané, avec recouvrement plastique, aux fesses
83.82.36↔	Greffe de lambeau ostéomyocutané ou ostéofasciocutané, membre inférieur	86.43.1b↔	Excision radicale et étendue de lésion ou de tissu cutané et sous-cutané, avec recouvrement plastique, à la cuisse/au genou
83.82.39↔	Greffe de lambeau ostéomyocutané ou ostéofasciocutané, autre site	86.43.1c↔	Excision radicale et étendue de lésion ou de tissu cutané et sous-cutané, avec recouvrement plastique, à la jambe
83.82.40↔	Greffe d'autre lambeau microvascularisé et anastomosé de muscle ou de fascia, tête et cou	86.43.1d↔	Excision radicale et étendue de lésion ou de tissu cutané et sous-cutané, avec recouvrement plastique, au pied
83.82.41↔	Greffe d'autre lambeau microvascularisé et anastomosé de muscle ou de fascia, épaule et aisselle		
83.82.42↔	Greffe d'autre lambeau microvascularisé et anastomosé de muscle ou de fascia, bras et coude		
83.82.43↔	Greffe d'autre lambeau microvascularisé et anastomosé de muscle ou de fascia, avant-bras		
83.82.44↔	Greffe d'autre lambeau microvascularisé et anastomosé de muscle ou de fascia, paroi thoracique, abdomen et dos		
83.82.45↔	Greffe d'autre lambeau microvascularisé et anastomosé de muscle ou de fascia, région inguino-génitale et fesses		
83.82.46↔	Greffe d'autre lambeau microvascularisé et anastomosé de muscle ou de fascia, membre inférieur		
83.82.47↔	Greffe d'autre lambeau microvascularisé et anastomosé de muscle ou de fascia, autre site		
83.82.99↔	Greffe de muscle ou de fascia, autre		
86.41.11↔	Excision radicale et étendue de lésion ou de tissu cutané et sous-cutané, sans fermeture primaire de la plaie, à la tête		
86.41.12↔	Excision radicale et étendue de lésion ou de tissu cutané et sous-cutané, sans fermeture primaire de la plaie, au cou		
86.41.13↔	Excision radicale et étendue de lésion ou de tissu cutané et sous-cutané, sans fermeture primaire de la plaie, à l'épaule et aisselle		
86.41.14↔	Excision radicale et étendue de lésion ou de tissu cutané et sous-cutané, sans fermeture primaire de la plaie, au bras et au coude		

86.6a.11↔	Grefe autologue de peau totale, non étendue, à la tête	86.6b.2a↔	Grefe autologue de peau d'épaisseur partielle, étendue, aux fesses
86.6a.12↔	Grefe autologue de peau totale, non étendue, au cou	86.6b.2b↔	Grefe autologue de peau d'épaisseur partielle, étendue, à la cuisse et au genou
86.6a.13↔	Grefe autologue de peau totale, non étendue, à l'épaule et à l'aisselle	86.6b.2c↔	Grefe autologue de peau d'épaisseur partielle, étendue, à la jambe
86.6a.14↔	Grefe autologue de peau totale, non étendue, au bras et au coude	86.6b.2d↔	Grefe autologue de peau d'épaisseur partielle, étendue, au pied
86.6a.15↔	Grefe autologue de peau totale, non étendue, à l'avant-bras	86.6c.21↔	Remplacement permanent de la peau par matériel de remplacement bicouche derme-épiderme, étendu, à la tête
86.6a.16↔	Grefe autologue de peau totale, non étendue, à la main	86.6c.26↔	Remplacement permanent de la peau par matériel de remplacement bicouche derme-épiderme, étendu, à la main
86.6a.17↔	Grefe autologue de peau totale, non étendue, à la paroi thoracique et au dos	86.6c.2d↔	Remplacement permanent de la peau par matériel de remplacement bicouche derme-épiderme, étendu, au pied
86.6a.18↔	Grefe autologue de peau totale, non étendue, à l'abdomen et à l'aîne	86.6c.2e↔	Remplacement permanent de la peau par matériel de remplacement bicouche derme-épiderme, étendu, autre site
86.6a.1a↔	Grefe autologue de peau totale, non étendue, aux fesses	86.6d.11↔	Révision d'une greffe de peau libre et d'un remplacement permanent de la peau, à la tête
86.6a.1b↔	Grefe autologue de peau totale, non étendue, à la cuisse et au genou	86.6d.16↔	Révision d'une greffe de peau libre et d'un remplacement permanent de la peau, à la main
86.6a.1c↔	Grefe autologue de peau totale, non étendue, à la jambe	86.6d.1d↔	Révision d'une greffe de peau libre et d'un remplacement permanent de la peau, au pied
86.6a.1d↔	Grefe autologue de peau totale, non étendue, au pied	86.6d.1e↔	Révision d'une greffe de peau libre et d'un remplacement permanent de la peau, autre site
86.6a.21↔	Grefe autologue de peau totale, étendue, à la tête	86.7a.21↔	Plastie d'avancement, étendue, à la tête
86.6a.22↔	Grefe autologue de peau totale, étendue, au cou	86.7a.26↔	Plastie d'avancement, étendue, à la main
86.6a.23↔	Grefe autologue de peau totale, étendue, à l'épaule et à l'aisselle	86.7a.2d↔	Plastie d'avancement, étendue, au pied
86.6a.24↔	Grefe autologue de peau totale, étendue, au bras et au coude	86.7a.2e↔	Plastie d'avancement, étendue, autre site
86.6a.25↔	Grefe autologue de peau totale, étendue, à l'avant-bras	86.7a.31↔	Plastie de glissement-rotation, non étendue, à la tête
86.6a.26↔	Grefe autologue de peau totale, étendue, à la main	86.7a.36↔	Plastie de glissement-rotation, non étendue, à la main
86.6a.27↔	Grefe autologue de peau totale, étendue, à la paroi thoracique et au dos	86.7a.3d↔	Plastie de glissement-rotation, non étendue, au pied
86.6a.28↔	Grefe autologue de peau totale, étendue, à l'abdomen et à l'aîne	86.7a.3e↔	Plastie de glissement-rotation, non étendue, autre site
86.6a.2a↔	Grefe autologue de peau totale, étendue, aux fesses	86.7a.41↔	Plastie de glissement-rotation, étendue, à la tête
86.6a.2b↔	Grefe autologue de peau totale, étendue, à la cuisse et au genou	86.7a.46↔	Plastie de glissement-rotation, étendue, à la main
86.6a.2c↔	Grefe autologue de peau totale, étendue, à la jambe	86.7a.4d↔	Plastie de glissement-rotation, étendue, au pied
86.6a.2d↔	Grefe autologue de peau totale, étendue, au pied	86.7a.4e↔	Plastie de glissement-rotation, étendue, autre site
86.6b.11↔	Grefe autologue de peau d'épaisseur partielle, non étendue, à la tête	86.7a.51↔	Plastie de transposition (VY), non étendue, à la tête
86.6b.12↔	Grefe autologue de peau d'épaisseur partielle, non étendue, au cou	86.7a.56↔	Plastie de transposition (VY), non étendue, à la main
86.6b.13↔	Grefe autologue de peau d'épaisseur partielle, non étendue, à l'épaule et à l'aisselle	86.7a.5d↔	Plastie de transposition (VY), non étendue, au pied
86.6b.14↔	Grefe autologue de peau d'épaisseur partielle, non étendue, au bras et au coude	86.7a.5e↔	Plastie de transposition (VY), non étendue, autre site
86.6b.15↔	Grefe autologue de peau d'épaisseur partielle, non étendue, à l'avant-bras	86.7a.61↔	Plastie de transposition (VY), étendue, à la tête
86.6b.16↔	Grefe autologue de peau d'épaisseur partielle, non étendue, à la main	86.7a.66↔	Plastie de transposition (VY), étendue, à la main
86.6b.17↔	Grefe autologue de peau d'épaisseur partielle, non étendue, à la paroi thoracique et au dos	86.7a.6d↔	Plastie de transposition (VY), étendue, au pied
86.6b.18↔	Grefe autologue de peau d'épaisseur partielle, non étendue, à l'abdomen et à l'aîne	86.7a.6e↔	Plastie de transposition (VY), étendue, autre site
86.6b.1a↔	Grefe autologue de peau d'épaisseur partielle, non étendue, aux fesses	86.7a.71↔	Plastie de lambeau insulaire, non étendue, à la tête
86.6b.1b↔	Grefe autologue de peau d'épaisseur partielle, non étendue, à la cuisse et au genou	86.7a.76↔	Plastie de lambeau insulaire, non étendue, à la main
86.6b.1c↔	Grefe autologue de peau d'épaisseur partielle, non étendue, à la jambe	86.7a.7d↔	Plastie de lambeau insulaire, non étendue, au pied
86.6b.1d↔	Grefe autologue de peau d'épaisseur partielle, non étendue, au pied	86.7a.7e↔	Plastie de lambeau insulaire, non étendue, autre site
86.6b.21↔	Grefe autologue de peau d'épaisseur partielle, étendue, à la tête	86.7a.81↔	Plastie de lambeau insulaire, étendue, à la tête
86.6b.22↔	Grefe autologue de peau d'épaisseur partielle, étendue, au cou	86.7a.86↔	Plastie de lambeau insulaire, étendue, à la main
86.6b.23↔	Grefe autologue de peau d'épaisseur partielle, étendue, à l'épaule et à l'aisselle	86.7a.8d↔	Plastie de lambeau insulaire, étendue, au pied
86.6b.24↔	Grefe autologue de peau d'épaisseur partielle, étendue, au bras et au coude	86.7a.8e↔	Plastie de lambeau insulaire, étendue, autre site
86.6b.25↔	Grefe autologue de peau d'épaisseur partielle, étendue, à l'avant-bras	86.7a.91↔	Plastie de lambeau locale de peau et de tissu sous-cutané, autres, à la tête
86.6b.26↔	Grefe autologue de peau d'épaisseur partielle, étendue, à la main	86.7a.96↔	Plastie de lambeau locale de peau et de tissu sous-cutané, autres, à la main
86.6b.27↔	Grefe autologue de peau d'épaisseur partielle, étendue, à la paroi thoracique et au dos	86.7a.9d↔	Plastie de lambeau locale de peau et de tissu sous-cutané, autres, au pied
86.6b.28↔	Grefe autologue de peau d'épaisseur partielle, étendue, à l'abdomen et à l'aîne	86.7a.9e↔	Plastie de lambeau locale de peau et de tissu sous-cutané, autres, autre site
		86.7a.b6↔	Plastie en Z, étendue, à la main
		86.7a.d6↔	Plastie en W, étendue, à la main
		86.7b.11↔	Plastie régionale à lambeau pédiculé, à la tête
		86.7b.12↔	Plastie régionale à lambeau pédiculé, au cou
		86.7b.13↔	Plastie régionale à lambeau pédiculé, à l'épaule et à l'aisselle
		86.7b.14↔	Plastie régionale à lambeau pédiculé, au bras et au coude
		86.7b.15↔	Plastie régionale à lambeau pédiculé, à l'avant-bras
		86.7b.16↔	Plastie régionale à lambeau pédiculé, à la main
		86.7b.17↔	Plastie régionale à lambeau pédiculé, à la paroi thoracique et au dos
		86.7b.18↔	Plastie régionale à lambeau pédiculé, à l'abdomen et à l'aîne
		86.7b.1a↔	Plastie régionale à lambeau pédiculé, aux fesses

86.7b.1b↔	Plastie régionale à lambeau pédiculé, à la cuisse et au genou	86.88.ae↔	Couverture de tissu mou par des kératinocytes obtenus en culture, non étendue, autre site
86.7b.1c↔	Plastie régionale à lambeau pédiculé, à la jambe	86.88.b1↔	Couverture de tissu mou par des kératinocytes obtenus en culture, étendue, à la tête
86.7b.1d↔	Plastie régionale à lambeau pédiculé, au pied	86.88.b6↔	Couverture de tissu mou par des kératinocytes obtenus en culture, étendue, à la main
86.7c.11↔	Plastie à lambeau pédiculé à distance, à la tête	86.88.bd↔	Couverture de tissu mou par des kératinocytes obtenus en culture, étendue, au pied
86.7c.12↔	Plastie à lambeau pédiculé à distance, au cou	86.88.be↔	Couverture de tissu mou par des kératinocytes obtenus en culture, étendue, autre site
86.7c.13↔	Plastie à lambeau pédiculé à distance, à l'épaule et à l'aisselle	86.88.d1↔	Couverture temporaire de tissu mou par du matériel alloplastique, étendu, à la tête
86.7c.14↔	Plastie à lambeau pédiculé à distance, au bras et au coude	86.88.d6↔	Couverture temporaire de tissu mou par du matériel alloplastique, étendu, à la main
86.7c.15↔	Plastie à lambeau pédiculé à distance, à l'avant-bras	86.88.dd↔	Couverture temporaire de tissu mou par du matériel alloplastique, étendu, au pied
86.7c.16↔	Plastie à lambeau pédiculé à distance, à la main	86.88.e1↔	Couverture temporaire de tissu mou par de la peau allogénique, non étendu, à la tête
86.7c.17↔	Plastie à lambeau pédiculé à distance, à la paroi thoracique et au dos	86.88.e6↔	Couverture temporaire de tissu mou par de la peau allogénique, non étendu, à la main
86.7c.18↔	Plastie à lambeau pédiculé à distance, à l'abdomen et à l'aîne	86.88.ed↔	Couverture temporaire de tissu mou par de la peau allogénique, non étendu, au pied
86.7c.1a↔	Plastie à lambeau pédiculé à distance, aux fesses	86.88.f1↔	Couverture temporaire de tissu mou par de la peau allogénique, étendu, à la tête
86.7c.1b↔	Plastie à lambeau pédiculé à distance, à la cuisse et au genou	86.88.f6↔	Couverture temporaire de tissu mou par de la peau allogénique, étendu, à la main
86.7c.1c↔	Plastie à lambeau pédiculé à distance, à la jambe	86.88.fd↔	Couverture temporaire de tissu mou par de la peau allogénique, étendu, au pied
86.7c.1d↔	Plastie à lambeau pédiculé à distance, au pied	86.88.g1↔	Couverture temporaire de tissu mou par de la peau xénogénique, non étendu, à la tête
86.7d.11↔	Plastie à lambeau libre microvascularisé et anastomosé, à la tête	86.88.g6↔	Couverture temporaire de tissu mou par de la peau xénogénique, non étendu, à la main
86.7d.12↔	Plastie à lambeau libre microvascularisé et anastomosé, au cou	86.88.gd↔	Couverture temporaire de tissu mou par de la peau xénogénique, non étendu, au pied
86.7d.13↔	Plastie à lambeau libre microvascularisé et anastomosé, à l'épaule et à l'aisselle	86.88.h1↔	Couverture temporaire de tissu mou par de la peau xénogénique, étendu, à la tête
86.7d.14↔	Plastie à lambeau libre microvascularisé et anastomosé, au bras et au coude	86.88.h6↔	Couverture temporaire de tissu mou par de la peau xénogénique, étendu, à la main
86.7d.15↔	Plastie à lambeau libre microvascularisé et anastomosé, à l'avant-bras	86.88.hd↔	Couverture temporaire de tissu mou par de la peau xénogénique, étendu, au pied
86.7d.16↔	Plastie à lambeau libre microvascularisé et anastomosé, à la main	86.91↔	Excision de peau pour greffe
86.7d.17↔	Plastie à lambeau libre microvascularisé et anastomosé, à la paroi thoracique et au dos	86.93.09↔	Insertion d'expandeur tissulaire, autre
86.7d.18↔	Plastie à lambeau libre microvascularisé et anastomosé, à l'abdomen et à l'aîne	86.93.21↔	Insertion d'expandeur tissulaire, à la tête
86.7d.1a↔	Plastie à lambeau libre microvascularisé et anastomosé, aux fesses	86.93.26↔	Insertion d'expandeur tissulaire, à la main
86.7d.1b↔	Plastie à lambeau libre microvascularisé et anastomosé, à la cuisse et au genou	86.93.2d↔	Insertion d'expandeur tissulaire, au pied
86.7d.1c↔	Plastie à lambeau libre microvascularisé et anastomosé, à la jambe	86.93.2e↔	Insertion d'expandeur tissulaire, autre site
86.7d.1d↔	Plastie à lambeau libre microvascularisé et anastomosé, au pied	86.a2.11↔	Couverture temporaire de tissu mou par membrane résorbable par dégradation hydrolytique, non étendu, à la tête
86.7e.21↔	Révision de plastie régionale à lambeau pédiculé, à la tête	86.a2.16↔	Couverture temporaire de tissu mou par membrane résorbable par dégradation hydrolytique, non étendu, à la main
86.7e.26↔	Révision de plastie régionale à lambeau pédiculé, à la main	86.a2.1d↔	Couverture temporaire de tissu mou par membrane résorbable par dégradation hydrolytique, non étendu, au pied
86.7e.2d↔	Révision de plastie régionale à lambeau pédiculé, au pied	86.a2.21↔	Couverture temporaire de tissu mou par membrane résorbable par dégradation hydrolytique, étendu, à la tête
86.7e.2e↔	Révision de plastie régionale à lambeau pédiculé, autre site	86.a2.26↔	Couverture temporaire de tissu mou par membrane résorbable par dégradation hydrolytique, étendu, à la main
86.7e.31↔	Révision de plastie de lambeau pédiculé à distance, à la tête	86.a2.2d↔	Couverture temporaire de tissu mou par membrane résorbable par dégradation hydrolytique, étendu, au pied
86.7e.36↔	Révision de plastie de lambeau pédiculé à distance, à la main		
86.7e.3d↔	Révision de plastie de lambeau pédiculé à distance, au pied		
86.7e.3e↔	Révision de plastie de lambeau pédiculé à distance, autre site		
86.7e.41↔	Révision de plastie à lambeau libre microvascularisé et anastomosé, à la tête		
86.7e.46↔	Révision de plastie à lambeau libre microvascularisé et anastomosé, à la main		
86.7e.4d↔	Révision de plastie avec lambeau libre microvascularisé et anastomosé, au pied		
86.7e.4e↔	Révision de plastie à lambeau libre microvascularisé et anastomosé, autre site		
86.88.a1↔	Couverture de tissu mou par des kératinocytes obtenus en culture, non étendue, à la tête		
86.88.a6↔	Couverture de tissu mou par des kératinocytes obtenus en culture, non étendue, à la main		
86.88.ad↔	Couverture de tissu mou par des kératinocytes obtenus en culture, non étendue, au pied		

### procédure J08-3

01.12.00↔	Biopsie de méninges cérébrales à ciel ouvert, SAP	01.24.00↔	Autre craniotomie, SAP
01.12.10↔	Biopsie stéréotaxique de méninges cérébrales, à ciel ouvert	01.24.10↔	Autre craniotomie avec décompression
01.12.99↔	Biopsie de méninges cérébrales à ciel ouvert, autre	01.24.11↔	Autre craniotomie pour évacuation d'hématome épidual
01.14.00↔	Biopsie du cerveau à ciel ouvert, SAP	01.24.12↔	Autre craniotomie pour évacuation d'empyème épidual
01.14.10↔	Biopsie stéréotaxique du cerveau à ciel ouvert	01.24.13↔	Autre craniotomie, insertion de matériel alloplastique ou de réservoir médicamenteux dans les os crâniens ou l'espace épidual
01.14.99↔	Biopsie du cerveau à ciel ouvert, autre		
01.15↔	Biopsie du crâne		
01.21↔	Incision et drainage de sinus crânien		

01.24.14↔	Autre craniotomie, ablation de matériel alloplastique ou de réservoir médicamenteux des os crâniens ou de l'espace épidural	01.39.20↔	Autre incision du cerveau, évacuation stéréotaxique d'hématome intracrânien
01.24.15↔	Autre craniotomie, extraction de corps étranger des os crâniens ou de l'espace épidural	01.39.21↔	Autre incision du cerveau, évacuation stéréotaxique d'abcès intracrânien
01.24.16↔	Autre craniotomie pour autre drainage de liquide épidural ou pour d'autres raisons	01.39.29↔	Autre incision du cerveau, évacuation stéréotaxique d'autre liquide intracrânien
01.24.20↔	Craniotomie, abord par la calotte crânienne, SAP	01.39.30↔	Autre incision du cerveau, extraction de corps étranger intracérébral
01.24.21↔	Trépanation de la calotte crânienne comme voie d'abord	01.39.40↔	Mise en place de dispositif de drainage externe de liquide céphalo-rachidien (ventriculaire, cisternal, sous-dural)
01.24.22↔	Craniotomie stéréotaxique, abord par la calotte crânienne	01.39.41↔	Mise en place de réservoir de liquide céphalo-rachidien (ventriculaire, cisternal, sous-dural)
01.24.29↔	Craniotomie, abord par la calotte crânienne, autre	01.39.42↔	Enlèvement de réservoir de liquide céphalo-rachidien (ventriculaire, cisternal, sous-dural)
01.24.30↔	Abord de la base du crâne, SAP	01.39.50↔	Enlèvement d'implant intracrânien
01.24.31↔	Abord de la base du crâne, voie transorale	01.39.99↔	Autre incision du cerveau, autre
01.24.32↔	Abord de la base du crâne, voie transorale, avec division du voile du palais	01.41↔	Opération du thalamus
01.24.33↔	Abord de la base du crâne, voie transorale, avec division du voile du palais ainsi que du palais osseux	01.42↔	Opération du globus pallidum
01.24.34↔	Abord de la base du crâne, voie transsphénoïdale	01.51.00↔	Excision de tissu ou de lésion méningée cérébrale, SAP
01.24.35↔	Abord de la base du crâne, voie transethmoïdale	01.51.10↔	Excision de tissu tumoral des méninges cérébrales avec préparation de tissus adjacents infiltrés
01.24.36↔	Abord de la base du crâne, voie transmastoiïdienne	01.51.99↔	Excision de tissu ou de lésion méningée cérébrale, autre
01.24.37↔	Abord de la base du crâne, voie translabyrinthique	01.52.00↔	Hémisphérectomie, SAP
01.24.38↔	Abord de la base du crâne, voie transpyramidale	01.52.10↔	Hémisphérectomie, tissu intracérébral de tumeur cérébrale primaire
01.24.39↔	Abord de la base du crâne, autre	01.52.11↔	Hémisphérectomie, tissu intracérébral de tumeur cérébrale d'origine non cérébrale
01.24.3a↔	Abord de la base du crâne, voie transcondyloïde	01.52.99↔	Hémisphérectomie, autre
01.24.3b↔	Abord de la base du crâne, voie transorbitaire	01.53.00↔	Lobectomie du cerveau, SAP
01.24.3c↔	Abord de la base du crâne, avec ostéotomie type Le Fort I	01.53.10↔	Lobectomie du cerveau, tissu intracérébral de tumeur cérébrale primaire
01.24.3d↔	Abord de la base du crâne, voie transnasale-transcribriforme	01.53.11↔	Lobectomie du cerveau, tissu intracérébral de tumeur cérébrale d'origine non cérébrale
01.24.3e↔	Abord de la base du crâne, voie transnasale-transclivale	01.53.99↔	Lobectomie du cerveau, autre
01.24.3f↔	Abord de la base du crâne, voie transorale-transclivale	01.59.00↔	Autre excision ou destruction de tissus ou de lésion du cerveau, SAP
01.24.3g↔	Abord de la base du crâne, voie transnasale-transptérygoïdienne	01.59.10↔	Autre excision de tissu intracérébral de tumeur cérébrale primaire
01.24.99↔	Autre craniotomie, autre	01.59.11↔	Autre excision de tissu intracérébral de tumeur cérébrale d'origine non cérébrale
01.25.00↔	Autre craniectomie, SAP	01.59.12↔	Autre excision de tissus ou de lésion du cerveau, débridement de contusion cérébrale
01.25.10↔	Autre craniectomie avec décompression	01.59.19↔	Autre excision de tissus ou de lésion du cerveau, autre
01.25.11↔	Autre craniectomie pour évacuation d'hématome épidural	01.59.20↔	Autre destruction de tissu intracérébral de tumeur cérébrale primaire
01.25.12↔	Autre craniectomie pour évacuation d'empyème épidural	01.59.21↔	Autre destruction de tissu intracérébral de tumeur cérébrale d'origine non cérébrale
01.25.13↔	Autre craniectomie, extraction de corps étranger des os crâniens ou de l'espace épidural	01.59.29↔	Autre destruction de tissus ou de lésion du cerveau, autre
01.25.14↔	Autre craniectomie, insertion de matériel alloplastique ou de réservoir médicamenteux dans les os crâniens ou l'espace épidural	01.59.99↔	Autre excision ou destruction de lésion ou de tissus du cerveau, autre
01.25.19↔	Autre craniectomie pour drainage de liquide épidural ou pour d'autres raisons	01.6x.10↔	Excision et destruction de tissu tumoral de la base du crâne
01.25.20↔	Autre craniectomie, recraniectomie avec mise en place de drain	01.6x.11↔	Excision et destruction de tissu tumoral de la calotte crânienne
01.25.21↔	Autre craniotomie, recraniectomie pour ablation de matériel alloplastique ou de réservoir médicamenteux des os crâniens ou de l'espace épidural	01.6x.20↔	Excision et destruction d'autre tissu pathologique de la base du crâne
01.25.99↔	Autre craniectomie, autre	01.6x.21↔	Excision et destruction d'autre tissu pathologique de la calotte crânienne
01.26↔	Insertion et remplacement de cathéter dans la cavité crânienne ou le tissu cérébral	01.6x.22↔	Excision et destruction d'autre tissu pathologique de la base et de la calotte crâniennes (avec méninges)
01.28↔	Insertion de cathéter(s) intracrâniens par trou(s) de trépan	02.01↔	Ouverture de suture crânienne
01.29.00↔	Révision sans remplacement de cathéter(s) de la cavité crânienne ou de tissu cérébral, SAP	02.02↔	Élévation de fragments osseux résultant de fracture du crâne
01.29.10↔	Révision stéréotaxique sans remplacement de cathéter(s) intracérébral(aux) pour perfusion intraventriculaire	02.03↔	Confection de volet osseux crânien
01.29.99↔	Révision sans remplacement de cathéter(s) de la cavité crânienne ou de tissu cérébral, autre	02.04.00↔	Grefe d'os crânien, SAP
01.31.00↔	Incision des méninges cérébrales, SAP	02.04.10↔	Grefe d'os crânien, voûte du crâne
01.31.10↔	Incision des méninges cérébrales pour évacuation d'un hématome sous-dural (hygrome)	02.04.99↔	Grefe d'os crânien, autre
01.31.11↔	Incision des méninges cérébrales pour évacuation d'un empyème sous-dural	02.05.00↔	Insertion de plaques osseuses crâniennes, SAP
01.31.20↔	Incision des méninges cérébrales pour drainage de liquide sous-dural et sous-arachnoïdien	02.05.10↔	Insertion d'un implant CAD au niveau des os de la boîte crânienne sans participation des os de la face, défaut simple
01.31.99↔	Incision des méninges cérébrales, autre	02.05.11↔	Insertion d'un implant CAD au niveau des os de la boîte crânienne sans participation des os de la face, défaut important ou complexe
01.39.00↔	Autre incision du cerveau, SAP		
01.39.10↔	Autre incision du cerveau pour évacuation d'hématome intracérébral		
01.39.11↔	Autre incision du cerveau pour évacuation d'abcès intracérébral		
01.39.19↔	Autre incision du cerveau, évacuation d'autre liquide intracérébral		

02.05.20↔	Insertion d'un implant CAD au niveau des os de la boîte crânienne avec participation orbitaire, temporale ou frontale, jusqu'à 2 régions	02.99.11↔	Implantation et explantation stéréotaxique de matériel radioactif en tant qu'intervention indépendante
02.05.30↔	Insertion d'un implant CAD au niveau des os de la boîte crânienne avec participation de plusieurs régions de la face, 3 régions et plus	02.99.12↔	Implantation stéréotaxique de tissus dans le crâne, le cerveau et les méninges cérébrales
02.05.41↔	Réinsertion de plaque osseuse autologue au niveau de la boîte crânienne	02.99.13↔	Instillation stéréotaxique de médicaments en tant qu'intervention indépendante
02.05.99↔	Insertion de plaques osseuses crâniennes, autre	02.99.14↔	Implantation, révision ou remplacement stéréotaxique de cathéter(s) intracérébral(aux) pour perfusion intraventriculaire
02.06.00↔	Autre ostéoplastie crânienne, SAP	02.99.20↔	Conversion d'une dérivation (drainage) de liquide céphalo-rachidien en une dérivation multiple
02.06.10↔	Cranioplastie fronto-orbitaire pour transposition	02.99.29↔	Autre révision et enlèvement de dérivation de liquide céphalo-rachidien
02.06.20↔	Reconstruction de la boîte crânienne sans participation des os faciaux, avec un implant simple (ciment osseux, matériau alloplastique)	02.99.30↔	Implantation ou remplacement de capteur de mesure intracrânien
02.06.30↔	Reconstruction de la boîte crânienne et des os faciaux avec un implant simple (ciment osseux, matériau alloplastique)	02.99.31↔	Révision sans remplacement de capteur de mesure intracrânien
02.06.99↔	Ostéoplastie crânienne, autre	02.99.40↔	Implantation ou remplacement de neuroprothèse
02.07↔	Enlèvement de plaque crânienne	02.99.41↔	Révision sans remplacement de neuroprothèse
02.11↔	Suture simple de la dure-mère cérébrale	02.99.50↔	Implantation et enlèvement de système de cathéter à ballonnet pour brachythérapie intracérébrale
02.12.00↔	Autre réparation de méninges cérébrales, SAP	02.99.90↔	Autre opération stéréotaxique du crâne, du cerveau et des méninges cérébrales
02.12.10↔	Autre réparation de méninges cérébrales sans cranioplastie	04.01.00↔	Excision de neurinome du nerf auditif, SAP
02.12.20↔	Autre réparation de méninges cérébrales avec cranioplastie	04.01.10↔	Excision de neurinome du nerf auditif par craniotomie
02.12.21↔	Autre duroplastie avec cranioplastie de la convexité	04.01.11↔	Excision de neurinome du nerf auditif, par voie translabyrinthique
02.12.22↔	Autre duroplastie avec cranioplastie de la charnière crânio-cervicale	04.01.99↔	Excision de neurinome du nerf auditif, autre
02.12.31↔	Duroplastie fronto-basale avec lambeau pédiculé	04.76↔	Réparation de traumatisme ancien de nerf crânien et périphérique
02.12.99↔	Autre réparation de méninges cérébrales, autre	04.79.10↔	Transplantation et transposition de nerf cérébral extracrânien, avec suture épineurale
02.13↔	Ligature de vaisseaux méningés	04.79.11↔	Transplantation et transposition du plexus brachial, avec suture épineurale
02.14↔	Excision du plexus choroïde	04.79.12↔	Transplantation et transposition de nerf de l'épaule, avec suture épineurale
02.2↔	Ventriculostomie	04.79.13↔	Transplantation et transposition de nerf du bras et de la main, avec suture épineurale
02.31↔	Drainage ventriculaire vers les structures de la tête et du cou	04.79.14↔	Transplantation et transposition de nerf du tronc et du membre inférieur, avec suture épineurale
02.32↔	Drainage ventriculaire vers le système circulatoire	04.79.19↔	Transplantation et transposition d'autre nerf, avec suture épineurale
02.33↔	Drainage ventriculaire vers la cavité thoracique	04.79.20↔	Transplantation et transposition de nerf avec suture interfasciculaire
02.34↔	Drainage ventriculaire vers la cavité et les organes abdominaux	04.79.21↔	Transplantation et transposition de nerf cérébral extracrânien, avec suture interfasciculaire
02.35↔	Drainage ventriculaire vers le système urinaire	04.79.22↔	Transplantation et transposition du plexus brachial, avec suture interfasciculaire
02.39↔	Autres drainages ventriculaires	04.79.23↔	Transplantation et transposition de nerf de l'épaule, avec suture interfasciculaire
02.41.00↔	Irrigation et exploration de drain ventriculaire, SAP	04.79.24↔	Transplantation et transposition de nerf du bras et de la main, avec suture interfasciculaire
02.41.10↔	Irrigation et exploration de drain ventriculaire, partie centrale	04.79.25↔	Transplantation et transposition de nerf du tronc et du membre inférieur, avec suture interfasciculaire
02.41.20↔	Irrigation et exploration de drain ventriculaire, partie périphérique	04.79.29↔	Transplantation et transposition d'autre nerf, avec suture interfasciculaire
02.41.99↔	Irrigation et exploration de drain ventriculaire, autre	04.79.99↔	Autre plastie de nerf, autre
02.42.00↔	Réinsertion de drain ventriculaire, SAP	07.62↔	Excision partielle de l'hypophyse, voie transsphénoïdale
02.42.10↔	Réinsertion de drain ventriculaire, partie centrale	07.65↔	Excision totale de l'hypophyse, voie transsphénoïdale
02.42.20↔	Réinsertion de drain ventriculaire, partie périphérique	16.51.00↔	Exentération d'orbite avec ablation de structure adjacente, SAP
02.42.99↔	Réinsertion de drain ventriculaire, autre	16.51.10↔	Exentération d'orbite avec ablation de structure adjacente, avec conservation de la peau palpébrale
02.43↔	Ablation de drain ventriculaire	16.51.11↔	Exentération d'orbite avec ablation de structure adjacente, sans conservation de la peau palpébrale
02.91↔	Libération d'adhérences corticales	16.51.99↔	Exentération d'orbite avec ablation de structure adjacente, autre
02.92↔	Réparation du cerveau	16.52.00↔	Exentération d'orbite avec enlèvement thérapeutique d'os de l'orbite, SAP
02.93.30↔	Implantation ou remplacement d'électrode(s) de neurostimulateur intracrânien, SAP	16.52.10↔	Exentération d'orbite avec enlèvement thérapeutique d'os de l'orbite, avec conservation de la peau palpébrale
02.93.31↔	Implantation ou remplacement de micro-électrode(s) temporaire(s) de dérivation et de stimulation monoloculaire	16.52.11↔	Exentération d'orbite avec enlèvement thérapeutique d'os de l'orbite, sans conservation de la peau palpébrale
02.93.32↔	Implantation ou remplacement de micro-électrode(s) temporaire(s) de dérivation et de stimulation multiloculaire	16.52.99↔	Exentération d'orbite avec enlèvement thérapeutique d'os de l'orbite, autre
02.93.33↔	Implantation ou remplacement de micro-électrode(s) permanente(s) de dérivation et de stimulation monoloculaire	16.59.00↔	Autre exentération d'orbite, SAP
02.93.34↔	Implantation ou remplacement de micro-électrode(s) permanente(s) de dérivation et de stimulation multiloculaire		
02.93.39↔	Implantation ou remplacement d'électrode(s) de neurostimulateur intracrânien, autre		
02.93.40↔	Révision sans remplacement d'électrode(s) de neurostimulateur intracrânien, SAP		
02.93.41↔	Révision sans remplacement d'électrode(s) de neurostimulateur intracrânien, stéréotaxique, système permanent à une électrode pour stimulation permanente		
02.93.42↔	Révision sans remplacement d'électrode(s) de neurostimulateur intracrânien, stéréotaxique, système permanent à plusieurs électrodes pour stimulation permanente		
02.93.49↔	Révision sans remplacement d'électrode(s) de neurostimulateur intracrânien, autre		
02.93.51↔	Ablation d'électrode(s) de neurostimulateur intracrânien		
02.99.10↔	Interventions stéréotaxiques au niveau du liquide céphalo-rachidien		

16.59.10↔	Autre exentération d'orbite avec conservation de la peau palpébrale	25.3x.12↔	Glossectomie totale, par voie transorale, reconstruction avec lambeau muqueux local
16.59.11↔	Autre exentération d'orbite sans conservation de la peau palpébrale	25.3x.13↔	Glossectomie totale, par voie transorale, reconstruction avec lambeau myocutané
16.59.99↔	Autre exentération d'orbite, autre	25.3x.14↔	Glossectomie totale, par voie transorale, reconstruction avec greffon libre microvascularisé et anastomosé
21.72↔	Réduction ouverte de fracture du nez	25.3x.19↔	Glossectomie totale, par voie transorale, autre reconstruction
22.79.00↔	Autre réparation de sinus paranasal, SAP	25.3x.20↔	Glossectomie totale, par voie transmandibulaire, SAP
22.79.10↔	Réparation de l'os frontal	25.3x.21↔	Glossectomie totale, par voie transmandibulaire, sans reconstruction
22.79.11↔	Réparation ou cranialisation de paroi de sinus frontal	25.3x.22↔	Glossectomie totale, par voie transmandibulaire, reconstruction avec lambeau muqueux local
22.79.19↔	Autre réparation de sinus paranasal, autre	25.3x.23↔	Glossectomie totale, par voie transmandibulaire, reconstruction avec lambeau myocutané
24.99.00↔	Autres opérations sur les dents, SAP	25.3x.24↔	Glossectomie totale, par voie transmandibulaire, reconstruction avec greffon libre microvascularisé et anastomosé
24.99.10↔	Libération d'implant endo-osseux avec pose d'une entretoise	25.3x.29↔	Glossectomie totale, par voie transmandibulaire, autre reconstruction
24.99.11↔	Stabilisation d'une dent	25.3x.30↔	Pelviglossectomie totale, par voie transorale, SAP
24.99.20↔	Reconstruction de maxillaire par emploi d'un distracteur intraoral	25.3x.31↔	Pelviglossectomie totale, par voie transorale, sans reconstruction
24.99.99↔	Autres opérations sur les dents, autre	25.3x.32↔	Pelviglossectomie totale, par voie transorale, reconstruction avec lambeau muqueux local
25.2x.00↔	Glossectomie partielle, SAP	25.3x.33↔	Pelviglossectomie totale, par voie transorale, reconstruction avec lambeau myocutané
25.2x.09↔	Glossectomie partielle, autre	25.3x.34↔	Pelviglossectomie totale, par voie transorale, reconstruction avec greffon libre microvascularisé et anastomosé
25.2x.10↔	Glossectomie partielle, par voie transorale, SAP	25.3x.39↔	Pelviglossectomie totale, par voie transorale, autre reconstruction
25.2x.11↔	Glossectomie partielle, par voie transorale, sans reconstruction	25.3x.40↔	Pelviglossectomie totale, par voie transmandibulaire, SAP
25.2x.12↔	Glossectomie partielle, par voie transorale, reconstruction avec lambeau muqueux local	25.3x.41↔	Pelviglossectomie totale, par voie transmandibulaire, sans reconstruction
25.2x.13↔	Glossectomie partielle, par voie transorale, reconstruction avec lambeau myocutané	25.3x.42↔	Pelviglossectomie totale, par voie transmandibulaire, reconstruction avec lambeau muqueux local
25.2x.14↔	Glossectomie partielle, par voie transorale, reconstruction avec greffon libre microvascularisé et anastomosé	25.3x.43↔	Pelviglossectomie totale, par voie mandibulaire, reconstruction avec lambeau myocutané
25.2x.19↔	Glossectomie partielle, par voie transorale, autre reconstruction	25.3x.44↔	Pelviglossectomie totale, par voie transmandibulaire, reconstruction avec greffon libre microvascularisé et anastomosé
25.2x.20↔	Glossectomie partielle, par voie transmandibulaire, SAP	25.3x.49↔	Pelviglossectomie totale, par voie transmandibulaire, autre reconstruction
25.2x.21↔	Glossectomie partielle, par voie transmandibulaire, sans reconstruction	25.3x.50↔	Pelviglossomandibulectomie totale, SAP
25.2x.22↔	Glossectomie partielle, par voie transmandibulaire, reconstruction avec lambeau muqueux local	25.3x.51↔	Pelviglossomandibulectomie totale, sans reconstruction
25.2x.23↔	Glossectomie partielle, par voie transmandibulaire, reconstruction avec lambeau myocutané	25.3x.52↔	Pelviglossomandibulectomie totale, reconstruction avec lambeau muqueux local
25.2x.24↔	Glossectomie partielle, par voie transmandibulaire, reconstruction avec greffon libre microvascularisé et anastomosé	25.3x.53↔	Pelviglossomandibulectomie totale, reconstruction avec lambeau myocutané
25.2x.29↔	Glossectomie partielle, par voie transmandibulaire, autre reconstruction	25.3x.54↔	Pelviglossomandibulectomie totale, reconstruction avec greffon libre microvascularisé et anastomosé
25.2x.30↔	Pelviglossectomie, par voie transorale, SAP	25.3x.59↔	Pelviglossomandibulectomie totale, avec autre reconstruction
25.2x.31↔	Pelviglossectomie, par voie transorale, sans reconstruction	25.4x.00↔	Glossectomie radicale, SAP
25.2x.32↔	Pelviglossectomie, par voie transorale, reconstruction avec lambeau muqueux local	25.4x.10↔	Glossectomie radicale, par voie transorale, SAP
25.2x.33↔	Pelviglossectomie, par voie transorale, reconstruction avec lambeau myocutané	25.4x.11↔	Glossectomie radicale, par voie transorale, sans reconstruction
25.2x.34↔	Pelviglossectomie, par voie transorale, reconstruction avec greffon libre microvascularisé et anastomosé	25.4x.12↔	Glossectomie radicale, par voie transorale, reconstruction avec lambeau muqueux local
25.2x.39↔	Pelviglossectomie, par voie transorale, autre reconstruction	25.4x.13↔	Glossectomie radicale, par voie transorale, reconstruction avec lambeau myocutané
25.2x.40↔	Pelviglossectomie, par voie transmandibulaire, SAP	25.4x.14↔	Glossectomie radicale, par voie transorale, reconstruction avec greffon libre microvascularisé et anastomosé
25.2x.41↔	Pelviglossectomie, par voie transmandibulaire, sans reconstruction	25.4x.19↔	Glossectomie radicale, par voie transorale, autre reconstruction
25.2x.42↔	Pelviglossectomie, par voie transmandibulaire, reconstruction avec lambeau muqueux local	25.4x.20↔	Glossectomie radicale, par voie transmandibulaire, SAP
25.2x.43↔	Pelviglossectomie, par voie transmandibulaire, reconstruction avec lambeau myocutané	25.4x.21↔	Glossectomie radicale, par voie transmandibulaire, sans reconstruction
25.2x.44↔	Pelviglossectomie, par voie transmandibulaire, reconstruction avec greffon libre microvascularisé et anastomosé	25.4x.22↔	Glossectomie radicale, par voie transmandibulaire, reconstruction avec lambeau muqueux local
25.2x.49↔	Pelviglossectomie, par voie transmandibulaire, autre reconstruction	25.4x.23↔	Glossectomie radicale, par voie transmandibulaire, reconstruction avec lambeau myocutané
25.2x.50↔	Pelviglossomandibulectomie, SAP	25.4x.24↔	Glossectomie radicale, par voie transmandibulaire, reconstruction avec greffon libre microvascularisé et anastomosé
25.2x.51↔	Pelviglossomandibulectomie, sans reconstruction	25.4x.29↔	Glossectomie radicale, par voie transmandibulaire, autre reconstruction
25.2x.52↔	Pelviglossomandibulectomie, reconstruction avec lambeau muqueux local		
25.2x.53↔	Pelviglossomandibulectomie, reconstruction avec lambeau myocutané		
25.2x.54↔	Pelviglossomandibulectomie, reconstruction avec greffon libre microvascularisé et anastomosé		
25.2x.59↔	Pelviglossomandibulectomie, avec autre reconstruction		
25.3x.00↔	Glossectomie totale, SAP		
25.3x.09↔	Glossectomie totale, autre		
25.3x.10↔	Glossectomie totale, par voie transorale, SAP		
25.3x.11↔	Glossectomie totale, par voie transorale, sans reconstruction		

25.4x.30↔	Pelviglossectomie radicale, par voie transorale, SAP	29.33.21↔	Pharyngectomie totale, reconstruction avec greffon libre microvascularisé et anastomosé, greffon intestinal libre ou anastomose œso-gastrique
25.4x.31↔	Pelviglossectomie radicale, par voie transorale, sans reconstruction	29.33.99↔	Pharyngectomie (partielle), autre
25.4x.32↔	Pelviglossectomie radicale, par voie transorale, reconstruction avec lambeau muqueux local	29.4x.10↔	Réparation plastique du pharynx, avec lambeau muqueux local ou cutané libre
25.4x.33↔	Pelviglossectomie radicale, par voie transorale, reconstruction avec lambeau myocutané	29.4x.11↔	Réparation plastique du pharynx, avec lambeau pédiculé myocutané
25.4x.34↔	Pelviglossectomie radicale, par voie transorale, reconstruction avec greffon libre microvascularisé et anastomosé	29.4x.12↔	Réparation plastique du pharynx, avec greffon microvascularisé et anastomosé, greffon intestinal ou anastomose œso-gastrique
25.4x.39↔	Pelviglossectomie radicale, par voie transorale, autre reconstruction	29.4x.99↔	Réparation plastique du pharynx, autre
25.4x.40↔	Pelviglossectomie radicale, par voie transmandibulaire, SAP	30.1x.00↔	Hémilaryngectomie, SAP
25.4x.41↔	Pelviglossectomie radicale, par voie transmandibulaire, sans reconstruction	30.1x.10↔	Hémilaryngectomie supraglottique, par voie horizontale
25.4x.42↔	Pelviglossectomie radicale, par voie transmandibulaire, reconstruction avec lambeau muqueux local	30.1x.11↔	Hémilaryngectomie supraglottique, avec résection de la base de la langue
25.4x.43↔	Pelviglossectomie radicale, par voie transmandibulaire, reconstruction avec lambeau myocutané	30.1x.99↔	Hémilaryngectomie, autre
25.4x.44↔	Pelviglossectomie radicale, par voie transmandibulaire, reconstruction avec greffon libre microvascularisé et anastomosé	30.29.00↔	Autre laryngectomie partielle, SAP
25.4x.49↔	Pelviglossectomie radicale, par voie transmandibulaire, autre reconstruction	30.29.10↔	Crico-hyoïdo-épiglottopexie (CHEP)
25.4x.50↔	Pelviglossomandibulectomie radicale, SAP	30.29.11↔	Cricohyoïdopexie (CHP)
25.4x.51↔	Pelviglossomandibulectomie radicale, sans reconstruction	30.29.20↔	Résection laryngo-pharyngée partielle
25.4x.52↔	Pelviglossomandibulectomie radicale, reconstruction avec lambeau muqueux local	30.29.21↔	Laryngectomie partielle frontale (Huet)
25.4x.53↔	Pelviglossomandibulectomie radicale, reconstruction avec lambeau myocutané	30.29.22↔	Laryngectomie partielle frontolatérale (Leroux-Robert)
25.4x.54↔	Pelviglossomandibulectomie radicale, reconstruction avec greffon libre microvascularisé et anastomosé	30.29.30↔	Aryténoïdectomie
25.4x.59↔	Pelviglossomandibulectomie radicale, avec autre reconstruction	30.29.99↔	Autre laryngectomie partielle, autre
25.4x.99↔	Glossectomie radicale, autre	30.3x.00↔	Laryngectomie complète, SAP
27.32.00↔	Excision ou destruction large de lésion ou de tissu du palais osseux, SAP	30.3x.10↔	Laryngectomie complète, sans reconstruction
27.32.10↔	Extirpation totale transorale de lésion ou de tissu du palais osseux	30.3x.11↔	Laryngectomie complète, reconstruction avec lambeau muqueux local
27.32.11↔	Excision radicale transmandibulaire [résection en bloc] de lésion ou de tissu du palais osseux	30.3x.12↔	Laryngectomie complète, reconstruction avec greffon non vascularisé
27.32.12↔	Excision radicale transfaciale [résection en bloc] de lésion ou de tissu du palais osseux	30.3x.13↔	Laryngectomie complète, reconstruction avec lambeau pédiculé régional
27.32.99↔	Excision ou destruction large de lésion ou de tissu du palais osseux, autre	30.3x.14↔	Laryngectomie complète, reconstruction avec lambeau pédiculé distal
27.57.10↔	Attachement de greffon libre microvascularisé et anastomosé à la lèvre et à la bouche	30.3x.15↔	Laryngectomie complète, reconstruction avec greffon libre microvascularisé et anastomosé
27.57.11↔	Attachement de lambeau pédiculé à la lèvre et à la bouche	30.3x.16↔	Laryngectomie complète, reconstruction avec greffon intestinal libre
27.57.99↔	Attachement de lambeau pédiculé ou libre à la lèvre et à la bouche, autre	30.3x.17↔	Laryngectomie complète, reconstruction par anastomose œso-gastrique
27.58↔	Révision de lambeau pédiculé ou libre ou de greffe de peau libre à la lèvre et à la bouche	30.3x.19↔	Laryngectomie complète, autre reconstruction
27.59.20↔	Couverture non étendue de tissu mou par des kératinocytes obtenus en culture, lèvre	30.3x.99↔	Laryngectomie complète, autre
27.59.21↔	Couverture étendue de tissu mou par des kératinocytes obtenus en culture, lèvre	30.4x.00↔	Laryngectomie radicale, SAP
27.59.30↔	Couverture temporaire, non étendue, de tissu mou par plusieurs techniques combinées, lèvre	30.4x.10↔	Laryngectomie radicale avec pharyngectomie, sans reconstruction
27.59.31↔	Couverture temporaire, étendue, de tissu mou par plusieurs techniques combinées, lèvre	30.4x.11↔	Laryngectomie radicale avec pharyngectomie, reconstruction avec lambeau muqueux local
27.59.40↔	Autre réparation plastique de la lèvre et de la bouche avec attachement de greffon libre microvascularisé et anastomosé	30.4x.12↔	Laryngectomie radicale avec pharyngectomie, reconstruction avec greffon non vascularisé
27.59.41↔	Autre réparation plastique de la lèvre et de la bouche avec lambeau pédiculé distal	30.4x.13↔	Laryngectomie radicale avec pharyngectomie, reconstruction avec lambeau pédiculé régional
27.59.60↔	Insertion d'expandeur tissulaire au niveau de la lèvre	30.4x.14↔	Laryngectomie radicale avec pharyngectomie, reconstruction avec lambeau pédiculé
27.59.99↔	Autre réparation plastique de la lèvre et de la bouche, autre	30.4x.15↔	Laryngectomie radicale avec pharyngectomie, reconstruction avec greffon libre microvascularisé et anastomosé
29.33.00↔	Pharyngectomie (partielle), SAP	30.4x.16↔	Laryngectomie radicale avec pharyngectomie, reconstruction avec greffon intestinal libre
29.33.10↔	Pharyngectomie partielle, sans reconstruction	30.4x.17↔	Laryngectomie radicale avec pharyngectomie, reconstruction par anastomose œso-gastrique
29.33.11↔	Pharyngectomie partielle, reconstruction par lambeau pédiculé régional ou distal	30.4x.19↔	Laryngectomie radicale avec pharyngectomie, autre reconstruction
29.33.12↔	Pharyngectomie partielle, reconstruction avec greffon libre microvascularisé et anastomosé	30.4x.20↔	Laryngectomie radicale avec pharyngectomie et résection thyroïdienne, sans reconstruction
29.33.20↔	Pharyngectomie totale, reconstruction par lambeau pédiculé régional ou distal	30.4x.21↔	Laryngectomie radicale avec pharyngectomie et résection thyroïdienne, reconstruction avec lambeau muqueux local
		30.4x.22↔	Laryngectomie radicale avec pharyngectomie et résection thyroïdienne, reconstruction avec greffon non vascularisé
		30.4x.23↔	Laryngectomie radicale avec pharyngectomie et résection thyroïdienne, reconstruction avec lambeau pédiculé régional
		30.4x.24↔	Laryngectomie radicale avec pharyngectomie et résection thyroïdienne, reconstruction avec lambeau pédiculé

30.4x.25↔	Laryngectomie radicale avec pharyngectomie et résection thyroïdienne, reconstruction avec greffon libre microvascularisé et anastomosé	76.39.11↔	Ostectomie partielle d'autre os de la face, reconstruction des tissus mous et durs
30.4x.26↔	Laryngectomie radicale avec pharyngectomie et résection thyroïdienne, reconstruction avec greffon intestinal libre	76.39.19↔	Ostectomie partielle d'autre os de la face, autre réparation
30.4x.27↔	Laryngectomie radicale avec pharyngectomie et résection thyroïdienne, reconstruction par anastomose œso-gastrique	76.39.99↔	Ostectomie partielle d'autre os de la face, autre
30.4x.29↔	Laryngectomie radicale avec pharyngectomie et résection thyroïdienne, autre reconstruction	76.41.00↔	Mandibulectomie totale avec reconstruction simultanée, SAP
30.4x.99↔	Laryngectomie radicale, autre	76.41.10↔	Mandibulectomie totale et reconstruction simultanée, reconstruction avec transplant microvascularisé et anastomosé
31.69.10↔	Laryngoplastie, SAP	76.41.99↔	Mandibulectomie totale avec reconstruction simultanée, autre
31.69.11↔	Médialisation de laryngoplastie, SAP	76.42↔	Autre mandibulectomie totale
31.69.12↔	Médialisation de laryngoplastie, thyroplastie de type I	76.43.00↔	Autre reconstruction de la mandibule, SAP
31.69.14↔	Médialisation de laryngoplastie, par voie externe	76.43.10↔	Autre reconstruction de la mandibule avec transplant microvascularisé et anastomosé
31.69.20↔	Plastie d'élargissement de la glotte (endolaryngée)	76.43.11↔	Insertion d'implant CAD pour réparer un défaut mandibulaire simple
31.69.30↔	Crico-thyroïdopexie	76.43.12↔	Insertion d'implant CAD pour réparer un défaut mandibulaire important ou complexe
31.69.31↔	Arythénoïdopexie	76.43.99↔	Autre reconstruction de la mandibule, autre
31.69.40↔	Construction / révision de néoglote	76.44.00↔	Ostectomie totale d'autre os de la face avec reconstruction simultanée, SAP
31.69.41↔	Réparation du larynx	76.44.10↔	Ostectomie totale d'autre os de la face, reconstruction avec transplant microvascularisé et anastomosé
31.69.42↔	Réparation de corde vocale	76.44.11↔	Ostectomie totale d'autre os de la face, reconstruction avec transplant non vascularisé
31.69.99↔	Autre réparation du larynx, autre	76.44.19↔	Ostectomie totale d'autre os de la face, avec autre reconstruction
38.01↔	Incision de vaisseaux intracrâniens	76.44.99↔	Ostectomie totale d'autre os de la face avec reconstruction simultanée, autre
38.31↔	Résection de vaisseaux intracrâniens, avec anastomose	76.45↔	Autre ostectomie totale d'os de la face
38.61↔	Autre excision de vaisseaux intracrâniens	76.46.00↔	Autre reconstruction d'autre os de la face, SAP
38.81↔	Autre occlusion chirurgicale de vaisseaux intracrâniens	76.46.10↔	Autre reconstruction d'autre os de la face avec transplant microvascularisé et anastomosé
40.40↔	Résection des ganglions cervicaux, SAP	76.46.99↔	Autre reconstruction d'autre os de la face, autre
40.41.00↔	Dissection radicale des ganglions lymphatiques cervicaux, SAP	76.5x.00↔	Arthroplastie temporo-mandibulaire, SAP
40.41.10↔	Dissection sélective (fonctionnelle) des ganglions lymphatiques cervicaux, abord supraomhyoïde (régions I-III)	76.5x.10↔	Condylectomie avec reconstruction de l'articulation temporo-mandibulaire
40.41.11↔	Dissection sélective (fonctionnelle) des ganglions lymphatiques cervicaux, abord latéral (régions II-IV)	76.5x.19↔	Condylectomie sur l'articulation temporo-mandibulaire, autre
40.41.12↔	Dissection sélective (fonctionnelle) des ganglions lymphatiques cervicaux, abord antérolatéral (régions I-IV)	76.5x.20↔	Discoplastie avec reconstruction de l'articulation temporo-mandibulaire
40.41.13↔	Dissection sélective (fonctionnelle) des ganglions lymphatiques cervicaux, abord postérolatéral (régions II-V)	76.5x.29↔	Discoplastie sur l'articulation temporo-mandibulaire, autre
40.41.14↔	Dissection sélective (fonctionnelle) des ganglions lymphatiques cervicaux, abord central (région VI)	76.5x.30↔	Extirpation du disque articulaire (dissectomie) avec reconstruction de l'articulation temporo-mandibulaire
40.41.20↔	Dissection radicale des ganglions lymphatiques cervicaux (incl. modification)	76.5x.39↔	Extirpation du disque articulaire (dissectomie) de l'articulation temporo-mandibulaire, autre
40.41.21↔	Dissection radicale étendue des ganglions lymphatiques cervicaux	76.5x.40↔	Résection du tubercule articulaire de l'articulation temporo-mandibulaire
40.41.99↔	Dissection radicale des ganglions lymphatiques cervicaux, autre	76.5x.41↔	Plastie de reconstruction de l'articulation temporo-mandibulaire
42.42.00↔	Œsophagectomie totale, SAP	76.5x.42↔	Stabilisation (limitant la mobilité) de l'articulation temporo-mandibulaire
42.42.10↔	Œsophagectomie totale, sans rétablissement de la continuité	76.5x.50↔	Extraction arthroscopique de souris de l'articulation temporo-mandibulaire
42.42.20↔	Œsophagectomie totale avec rétablissement de la continuité, par voie transmédiastinale	76.5x.59↔	Extraction de souris de l'articulation temporo-mandibulaire, autre
42.42.21↔	Œsophagectomie totale avec rétablissement de la continuité, par voie thoraco-abdominale	76.5x.60↔	Implantation d'endoprothèse dans l'articulation temporo-mandibulaire
42.42.29↔	Œsophagectomie totale avec rétablissement de la continuité, par autre abord	76.5x.61↔	Remplacement d'endoprothèse dans l'articulation temporo-mandibulaire
42.42.99↔	Œsophagectomie totale, autre	76.5x.70↔	Implantation d'une endoprothèse totale d'articulation temporo-mandibulaire avec des composants préfabriqués
76.01↔	Séquestrectomie d'os de la face	76.5x.71↔	Implantation d'une endoprothèse totale d'articulation temporo-mandibulaire avec des composants CAD-CAM [CAO/FAO]
76.09.10↔	Réostéotomie après réduction de fracture d'os de la face	76.5x.90↔	Autre arthroplastie ou discoplastie de l'articulation temporo-mandibulaire
76.2x.00↔	Excision ou destruction locale de lésion d'os de la face, SAP	76.5x.99↔	Arthroplastie temporo-mandibulaire, autre
76.2x.10↔	Décortication d'os de la face	76.61.00↔	Ostéoplastie fermée [ostéotomie] de branche mandibulaire, SAP
76.2x.11↔	Excision de tissu périostique d'os de la face	76.61.10↔	Ostéoplastie fermée [ostéotomie] de branche mandibulaire, sans distraction
76.2x.12↔	Résection (ostectomie modelante) d'os de la face	76.61.20↔	Ostéoplastie fermée [ostéotomie] de branche mandibulaire, avec distraction
76.2x.20↔	Destruction de lésion d'os de la face	76.61.99↔	Ostéoplastie fermée [ostéotomie] de branche mandibulaire, autre
76.2x.99↔	Excision ou destruction locale de lésion d'os de la face, autre	76.62.00↔	Ostéoplastie ouverte [ostéotomie] de branche mandibulaire, SAP
76.31.00↔	Mandibulectomie partielle, SAP		
76.31.10↔	Mandibulectomie partielle sans reconstruction		
76.31.20↔	Mandibulectomie partielle et reconstruction avec transplant microvascularisé et anastomosé		
76.31.21↔	Mandibulectomie partielle avec interruption de continuité et reconstruction alloplastique		
76.31.29↔	Mandibulectomie partielle avec autre reconstruction		
76.31.99↔	Mandibulectomie partielle, autre		
76.39.00↔	Ostectomie partielle d'autre os de la face, SAP		
76.39.10↔	Ostectomie partielle d'autre os de la face, reconstruction avec transplant microvascularisé et anastomosé		



76.62.10↔	Ostéoplastie ouverte [ostéotomie] de branche mandibulaire, sans distraction	76.76.30↔	Réduction ouverte (abord transoral ou externe) de fracture de processus articulaire de la mandibule
76.62.20↔	Ostéoplastie ouverte [ostéotomie] de branche mandibulaire, avec distraction	76.76.99↔	Réduction ouverte de fracture de la mandibule, autre
76.62.99↔	Ostéoplastie ouverte [ostéotomie] de branche mandibulaire, autre	76.77.00↔	Réduction ouverte de fracture alvéolo-dentaire, SAP
76.63.00↔	Ostéoplastie [ostéotomie] du corps de la mandibule, SAP	76.77.10↔	Réduction ouverte de fracture alvéolo-dentaire de l'os maxillaire
76.63.10↔	Ostéoplastie [ostéotomie] de l'os maxillaire de la crête alvéolaire latérale ou avec interruption de continuité frontale, sans distraction	76.77.11↔	Réduction ouverte de fracture alvéolo-dentaire de la mandibule
76.63.11↔	Ostéoplastie [ostéotomie] de l'os maxillaire de la crête alvéolaire latérale ou avec interruption de continuité de la branche mandibulaire horizontale, sans distraction	76.77.99↔	Réduction ouverte de fracture alvéolo-dentaire, autre
76.63.12↔	Ostéoplastie [ostéotomie] pour déplacement du menton, sans distraction	76.78.11↔	Réduction endoscopique de fracture de paroi antérieure de sinus frontal
76.63.20↔	Déplacement du processus alvéolaire par distraction horizontale après ostéotomie	76.78.20↔	Réduction fermée de fracture orbitaire
76.63.21↔	Déplacement de la mandibule par distraction après ostéotomie sur la branche mandibulaire horizontale	76.78.21↔	Réduction endoscopique de fracture orbitaire
76.63.99↔	Ostéoplastie [ostéotomie] du corps de la mandibule, autre	76.79.00↔	Autre réduction ouverte de fracture d'os de la face, SAP
76.64↔	Autre chirurgie orthognathique de la mandibule	76.79.10↔	Autre réduction ouverte de fracture de toit de l'orbite
76.65.00↔	Ostéoplastie [ostéotomie] segmentaire de l'os maxillaire, SAP	76.79.11↔	Autre réduction ouverte de fracture de paroi orbitaire latérale
76.65.10↔	Ostéoplastie [ostéotomie] segmentaire de l'os maxillaire, sans distraction	76.79.19↔	Autre réduction ouverte d'autre fracture orbitaire
76.65.20↔	Ostéotomie de l'os maxillaire de la crête alvéolaire frontale, avec distraction	76.79.20↔	Autre réduction ouverte de fracture de paroi de sinus frontal
76.65.21↔	Ostéotomie de l'os maxillaire de la crête alvéolaire latérale, avec distraction	76.79.30↔	Autre réduction ouverte de fracture naso-ethmoïdale
76.65.22↔	Ostéotomie de l'os maxillaire de la crête alvéolaire frontale et latérale en plusieurs segments, avec distraction	76.79.31↔	Autre réduction ouverte de fracture centrolatérale du massif facial
76.65.99↔	Ostéoplastie [ostéotomie] segmentaire de l'os maxillaire, autre	76.79.39↔	Autre réduction ouverte d'autre fracture latérale du massif facial
76.66.00↔	Ostéoplastie [ostéotomie] totale de l'os maxillaire, SAP	76.79.40↔	Autre réduction ouverte de fractures multiples du massif facial
76.66.10↔	Ostéoplastie [ostéotomie] totale de l'os maxillaire, sans distraction	76.79.99↔	Autre réduction ouverte de fracture d'os de la face, autre
76.66.20↔	Ostéotomie de l'os maxillaire de type Le Fort I d'un seul tenant, avec distraction	76.91.00↔	Grefe osseuse d'os de la face, SAP
76.66.21↔	Ostéotomie de l'os maxillaire de type Le Fort I en deux segments, avec distraction	76.91.10↔	Grefe osseuse d'os de la face
76.66.22↔	Ostéotomie de l'os maxillaire de type Le Fort I en trois ou quatre segments, avec distraction	76.91.11↔	Grefe osseuse d'os de la face, fragment à pédicule vascularisé
76.66.30↔	Reconstruction et plastie d'augmentation de l'os maxillaire par greffe d'os total	76.91.99↔	Grefe osseuse d'os de la face, autre
76.66.99↔	Ostéoplastie [ostéotomie] totale de l'os maxillaire, autre	76.92.20↔	Insertion d'un implant CAD au niveau des os de la face, sans participation de la boîte crânienne, jusqu'à 2 régions
76.67↔	Génioplastie de réduction	76.92.21↔	Insertion d'un implant CAD au niveau des os de la face, sans participation de la boîte crânienne, 3 régions et plus
76.68↔	Génioplastie d'augmentation	76.92.30↔	Insertion d'implant CAD pour réparer un défaut maxillaire simple
76.69.10↔	Ostéotomie de déplacement du massif facial de type Le Fort II ou Le Fort III, sans distraction	76.92.31↔	Insertion d'implant CAD pour réparer un défaut maxillaire important ou complexe
76.69.20↔	Ostéotomie de déplacement du massif facial de type Le Fort III, avec distraction	76.94↔	Réduction ouverte de luxation temporo-mandibulaire
76.69.21↔	Ostéotomie de déplacement du massif facial de type Le Fort II, combinée avec autre ostéotomie, avec distraction	78.19.90↔	Réduction fermée de fracture osseuse, autre site spécifié, stabilisation par fixateur externe
76.69.30↔	Ostéotomie de déplacement du massif facial de type Le Fort III, avec distraction	78.19.91↔	Réduction ouverte de fracture osseuse, autre site spécifié, stabilisation par fixateur externe
76.69.40↔	Ostéotomie de déplacement du massif facial de type Le Fort III, combinée avec ostéotomie de type Le Fort I, avec distraction	78.19.99↔	Application de fixateur externe, autre site spécifié, sauf os de la face (inclus réduction de fracture), autre
76.69.90↔	Autre ostéotomie de déplacement du massif facial	78.58.00↔	Fixation interne de l'os sans réduction de fracture, os du tarse et du métatarse, SAP
76.70↔	Réduction de fracture d'os de la face, SAP	78.58.10↔	Révision sans remplacement de matériel d'ostéosynthèse, os du tarse et du métatarse
76.72↔	Réduction ouverte de fracture de l'os malaire et de l'arcade zygomatique	78.58.99↔	Fixation interne de l'os sans réduction de fracture, os du tarse et du métatarse, autre
76.74↔	Réduction ouverte de fracture du maxillaire	78.59.00↔	Fixation interne de l'os sans réduction de fracture, autre site spécifié, sauf os de la face, SAP
76.76.00↔	Réduction ouverte de fracture de la mandibule, SAP	78.59.40↔	Révision sans remplacement de matériel d'ostéosynthèse, phalanges du pied
76.76.10↔	Réduction ouverte de fracture simple du corps mandibulaire	78.59.90↔	Révision sans remplacement de matériel d'ostéosynthèse, autre site spécifié, sauf os de la face
76.76.11↔	Réduction ouverte de fracture multiple du corps mandibulaire	78.59.99↔	Fixation interne de l'os sans réduction de fracture, autre site spécifié, sauf os de la face, autre
76.76.20↔	Réduction ouverte (abord externe) de fracture unique ou multiple de branche mandibulaire	84.53.00↔	Implantation de dispositif interne d'allongement de membres avec traction cinétique, SAP
76.76.21↔	Réduction ouverte (abord transoral) de fracture unique ou multiple de branche mandibulaire	84.53.10↔	Implantation de dispositif interne d'allongement ou de transport osseux, système non motorisé
		84.53.11↔	Implantation de dispositif interne d'allongement ou de transport osseux, système motorisé
		84.53.99↔	Implantation de dispositif interne d'allongement de membres avec traction cinétique, autre
		84.54↔	Implantation d'autre dispositif interne d'allongement de membres

**ADRG J09 Interventions pour sinus pilonidal et dans la région périnéale**

Au moins un(e) procédure dans le tableau J09-1

**DRG J09A Interventions pour sinus pilonidal et dans la région périnéale, âge < 16 ans**

Âge &lt; 16 années

**DRG J09B Interventions pour sinus pilonidal et dans la région périnéale, âge > 15 ans****procédure J09-1**

48.81↔	Incision de tissu périrectal	49.78.12↔	Anorectoplastie sagittale postérieure [PSARP], par chirurgie ouverte et périnéale
48.82↔	Excision de tissu périrectal	49.78.13↔	Anorectoplastie sagittale postérieure [PSARP], avec fermeture de fistule de l'appareil génito-urinaire, par chirurgie ouverte et périnéale
49.01↔	Incision d'abcès périnéal	49.78.14↔	Anorectoplastie sagittale postérieure [PSARP], avec correction d'une malformation du vagin, par chirurgie ouverte et périnéale
49.02↔	Autre incision de tissu périnéal	49.78.21↔	Abaissement abdominopérinéal ou sacro-abdominopérinéal lors d'agénésies anorectales congénitales et atrésies anales
49.03↔	Excision de lambeaux de peau périnéale	49.78.31↔	Réparation de l'anus lors d'agénésies anorectales congénitales et atrésies anales, périnéale
49.11↔	Fistulotomie anale	49.79↔	Réparation de l'anus, autre
49.77.11↔	Anoproctoplastie, par chirurgie ouverte	86.03‡↔	Incision de sinus ou de kyste sacro-coccygien
49.77.12↔	Anoproctoplastie, périnéale	86.21‡↔	Excision de kyste ou de sinus sacro-coccygien
49.77.13↔	Anoproctoplastie, par laparoscopie		
49.78.00↔	Réparation d'agénésies anorectales congénitales et atrésies anales, SAP		
49.78.09↔	Réparation d'agénésies anorectales congénitales et atrésies anales, autre		
49.78.11↔	Anorectoplastie antérieure, par chirurgie ouverte et périnéale		

**ADRG J10 Opérations de chirurgie plastique au niveau de la peau, du tissu sous-cutané et de la glande mammaire**

Procédure dans le tableau J10-1

**DRG J10Z Opérations de chirurgie plastique au niveau de la peau, du tissu sous-cutané et de la glande mammaire****procédure J10-1**

05.21↔	Excision de ganglion sphéno-palatinal	08.69.00↔	Autre reconstruction de paupière avec lambeau ou greffe, SAP
05.22↔	Sympathectomie cervicale	08.69.10↔	Reconstruction de paupière avec du cartilage
05.23↔	Sympathectomie lombaire	08.69.11↔	Reconstruction de paupière avec du matériau alloplastique
05.24↔	Sympathectomie présacrée	08.69.12↔	Reconstruction de paupière avec plastie par lambeau de glissement et de rotation
05.25↔	Sympathectomie périartérielle	08.69.13↔	Reconstruction de paupière par allongement de la paupière supérieure
05.26↔	Sympathectomie thoracique	08.69.19↔	Reconstruction de paupière avec autre lambeau ou greffe
05.29↔	Autre sympathectomie et excision de ganglion	08.69.99↔	Autre reconstruction de paupière avec lambeau ou greffe, autre
08.43↔	Réparation d'entropion et d'ectropion avec résection cunéiforme	08.82↔	Réparation de lacération de paupière impliquant le rebord, épaisseur partielle
08.44.00↔	Réparation d'entropion et d'ectropion par plastie de paupière, SAP	08.83↔	Autre réparation de lacération de paupière, épaisseur partielle
08.44.10↔	Réparation d'entropion et d'ectropion par plastie de paupière, raccourcissement horizontal de la paupière	08.84↔	Réparation de lacération de paupière impliquant le rebord, épaisseur complète
08.44.99↔	Réparation d'entropion et d'ectropion par plastie de paupière, autre	08.85↔	Autre réparation de lacération de paupière, épaisseur complète
08.51↔	Canthotomie	08.86↔	Rhytidectomie de paupière inférieure
08.52↔	Blépharorrhaphie	08.87↔	Rhytidectomie de paupière supérieure
08.59.00↔	Autre ajustement de position de paupière, SAP	08.89.10↔	Réparation de paupière, angle palpébral interne ou externe
08.59.10↔	Canthoplastie, SAP	08.89.11↔	Réparation de paupière par suspension du sourcil
08.59.11↔	Canthopexie	08.89.12↔	Réparation de paupière par résection d'un prolapsus de graisse orbitaire
08.59.12↔	Correction chirurgicale de l'épicanthus	08.89.13↔	Réparation de paupière par surfaçage au laser
08.59.99↔	Autre ajustement de position de paupière, autre	08.89.14↔	Réparation de paupière par autre technique d'allongement de la paupière supérieure
08.61.00↔	Reconstruction de paupière avec lambeau ou greffe cutané, SAP	08.89.15↔	Réparation de paupière par allongement de la paupière inférieure
08.61.10↔	Reconstruction de paupière avec lambeau cutané	08.89.99↔	Autre réparation de paupière, autre
08.61.11↔	Reconstruction de paupière avec greffe cutanée	18.31↔	Excision radicale de lésion de l'oreille externe
08.61.99↔	Reconstruction de paupière avec lambeau ou greffe cutanée, autre	18.39.12↔	Résection du pavillon, totale
08.62↔	Reconstruction de paupière avec greffe de muqueuse	18.39.19↔	Autre résection du pavillon, autre
08.63↔	Reconstruction de sourcil avec greffe de follicule pileux		
08.64↔	Reconstruction de paupière avec lambeau tarsoconjonctival		

18.5↔	Correction chirurgicale d'oreille décollée	21.88.13↔	Septoplastie, correction avec résection
18.6x.00↔	Reconstruction du conduit auditif externe, SAP	21.88.14↔	Septoplastie, réparation de septum nasal avec transplant autologue local (plastie d'échange)
18.6x.10↔	Élargissement du conduit auditif externe	21.88.15↔	Septoplastie, réparation de septum nasal avec transplant autologue distal ou transplant allogène ou xénogène
18.6x.20↔	Reconstruction du conduit auditif externe (existant)	21.88.99↔	Autre septoplastie, autre
18.6x.30↔	Construction d'un conduit auditif externe (non-existant)	21.89↔	Réparation et opération plastique du nez, autre
18.6x.99↔	Reconstruction du conduit auditif externe, autre	21.91↔	Lyse d'adhérences du nez
18.71.00↔	Reconstruction du pavillon de l'oreille, SAP	27.55.00↔	Grefe de peau totale de la lèvre et de la bouche, SAP
18.71.10↔	Reconstruction du pavillon de l'oreille, partielle, SAP	27.55.10↔	Grefe de peau totale de la lèvre et de la bouche, non étendue
18.71.11↔	Reconstruction du pavillon de l'oreille, partielle, avec expanseur tissulaire	27.55.20↔	Grefe de peau totale de la lèvre et de la bouche, étendue
18.71.12↔	Reconstruction du pavillon de l'oreille, partielle, avec lambeau aponévrotique	27.55.99↔	Grefe de peau totale de la lèvre et de la bouche, autre
18.71.13↔	Reconstruction du pavillon de l'oreille, partielle, avec greffe de cartilage	27.58↔	Révision de lambeau pédiculé ou libre ou de greffe de peau libre à la lèvre et à la bouche
18.71.14↔	Reconstruction du pavillon de l'oreille, partielle, avec lambeau microvasculaire	27.59.20↔	Couverture non étendue de tissu mou par des kératinocytes obtenus en culture, lèvre
18.71.19↔	Reconstruction du pavillon de l'oreille, partielle, autre	27.59.21↔	Couverture étendue de tissu mou par des kératinocytes obtenus en culture, lèvre
18.71.20↔	Reconstruction du pavillon de l'oreille, totale, SAP	27.59.30↔	Couverture temporaire, non étendue, de tissu mou par plusieurs techniques combinées, lèvre
18.71.21↔	Reconstruction du pavillon de l'oreille, totale, avec expanseur tissulaire	27.59.31↔	Couverture temporaire, étendue, de tissu mou par plusieurs techniques combinées, lèvre
18.71.22↔	Reconstruction du pavillon de l'oreille, totale, avec lambeau aponévrotique	27.59.40↔	Autre réparation plastique de la lèvre et de la bouche avec attachement de greffon libre microvascularisé et anastomosé
18.71.23↔	Reconstruction du pavillon de l'oreille, totale, avec greffe de cartilage	27.59.41↔	Autre réparation plastique de la lèvre et de la bouche avec lambeau pédiculé distal
18.71.24↔	Reconstruction du pavillon de l'oreille, totale, avec lambeau microvasculaire	27.59.60↔	Insertion d'expansur tissulaire au niveau de la lèvre
18.71.29↔	Reconstruction du pavillon de l'oreille, totale, autre	27.59.99↔	Autre réparation plastique de la lèvre et de la bouche, autre
18.71.30↔	Implantation de matériel alloplastique dans la reconstruction du pavillon de l'oreille	27.61↔	Suture de lacération du palais
18.71.99↔	Reconstruction du pavillon de l'oreille, autre	30.4x.00↔	Laryngectomie radicale, SAP
18.72↔	Réimplantation d'oreille amputée	30.4x.10↔	Laryngectomie radicale avec pharyngectomie, sans reconstruction
18.79↔	Réparation plastique de l'oreille externe, autre	30.4x.11↔	Laryngectomie radicale avec pharyngectomie, reconstruction avec lambeau muqueux local
19.9x.11↔	Réduction d'une cavité d'évidement après excision radicale	30.4x.12↔	Laryngectomie radicale avec pharyngectomie, reconstruction avec greffon non vascularisé
19.9x.12↔	Reconstruction de l'oreille moyenne, réimplantation / reconstruction de la paroi postérieure du conduit auditif	30.4x.13↔	Laryngectomie radicale avec pharyngectomie, reconstruction avec lambeau pédiculé régional
19.9x.13↔	Reconstruction de l'oreille moyenne	30.4x.14↔	Laryngectomie radicale avec pharyngectomie, reconstruction avec lambeau pédiculé
19.9x.14↔	Fermeture de fistule mastoïdienne	30.4x.15↔	Laryngectomie radicale avec pharyngectomie, reconstruction avec greffon libre microvascularisé et anastomosé
19.9x.19↔	Opération microchirurgicale de l'oreille moyenne, autre	30.4x.16↔	Laryngectomie radicale avec pharyngectomie, reconstruction avec greffon intestinal libre
19.9x.99↔	Autre réparation de l'oreille moyenne, autre	30.4x.17↔	Laryngectomie radicale avec pharyngectomie, reconstruction par anastomose œso-gastrique
21.07↔	Contrôle d'épistaxis, par excision de muqueuse nasale et greffe cutanée de septum et de la paroi latérale du nez	30.4x.19↔	Laryngectomie radicale avec pharyngectomie, autre reconstruction
21.1↔	Incision du nez	30.4x.20↔	Laryngectomie radicale avec pharyngectomie et résection thyroïdienne, sans reconstruction
21.31.10↔	Excision locale de lésion intranasale, par abord intranasal	30.4x.21↔	Laryngectomie radicale avec pharyngectomie et résection thyroïdienne, reconstruction avec lambeau muqueux local
21.31.12↔	Destruction de lésion intranasale	30.4x.22↔	Laryngectomie radicale avec pharyngectomie et résection thyroïdienne, reconstruction avec greffon non vascularisé
21.32↔	Excision et destruction locale d'autre lésion du nez	30.4x.23↔	Laryngectomie radicale avec pharyngectomie et résection thyroïdienne, reconstruction avec lambeau pédiculé régional
21.4x.00↔	Résection du nez, SAP	30.4x.24↔	Laryngectomie radicale avec pharyngectomie et résection thyroïdienne, reconstruction avec lambeau pédiculé
21.4x.12↔	Résection du nez, partielle	30.4x.25↔	Laryngectomie radicale avec pharyngectomie et résection thyroïdienne, reconstruction avec greffon libre microvascularisé et anastomosé
21.4x.22↔	Résection du nez, subtotale	30.4x.26↔	Laryngectomie radicale avec pharyngectomie et résection thyroïdienne, reconstruction avec greffon intestinal libre
21.4x.32↔	Résection du nez, totale	30.4x.27↔	Laryngectomie radicale avec pharyngectomie et résection thyroïdienne, reconstruction par anastomose œso-gastrique
21.4x.99↔	Résection du nez, autre	30.4x.29↔	Laryngectomie radicale avec pharyngectomie et résection thyroïdienne, autre reconstruction
21.83.00↔	Reconstruction totale du nez, SAP	30.4x.99↔	Laryngectomie radicale, autre
21.83.10↔	Septorhinoplastie avec correction de cartilage ou d'os, avec transplant autologue local	40.40↔	Résection des ganglions cervicaux, SAP
21.83.11↔	Septorhinoplastie avec correction de cartilage ou d'os, avec transplant autologue distal ou transplant allogène ou xénogène	40.41.00↔	Dissection radicale des ganglions lymphatiques cervicaux, SAP
21.83.12↔	Septorhinoplastie avec correction d'os et de cartilage	40.41.10↔	Dissection sélective (fonctionnelle) des ganglions lymphatiques cervicaux, abord supraomohyoïde (régions I-III)
21.83.20↔	Reconstruction totale du nez, avec implantation de matériel alloplastique		
21.83.99↔	Reconstruction totale du nez, autre		
21.84↔	Révision de rhinoplastie		
21.85↔	Rhinoplastie d'augmentation		
21.86.00↔	Rhinoplastie limitée, SAP		
21.86.10↔	Rhinoplastie limitée, nez externe		
21.86.11↔	Rhinoplastie avec lambeau local ou distal		
21.86.99↔	Rhinoplastie limitée, autre		
21.87↔	Autre rhinoplastie		
21.88.00↔	Autre septoplastie, SAP		
21.88.10↔	Septoplastie, double		
21.88.11↔	Septoplastie, réparation de perforation du septum nasal avec lambeau muqueux de glissement		
21.88.12↔	Septoplastie, correction sans résection		

40.41.11↔	Dissection sélective (fonctionnelle) des ganglions lymphatiques cervicaux, abord latéral (régions II-IV)	82.72.10↔	Opération plastique avec greffe de muscle ou de fascia, un doigt
40.41.12↔	Dissection sélective (fonctionnelle) des ganglions lymphatiques cervicaux, abord antérolatéral (régions I-IV)	82.72.11↔	Opération plastique avec greffe de muscle ou de fascia, autres parties de la main
40.41.13↔	Dissection sélective (fonctionnelle) des ganglions lymphatiques cervicaux, abord postérolatéral (régions II-V)	82.72.99↔	Opération plastique de la main avec greffe de muscle ou de fascia, autre
40.41.14↔	Dissection sélective (fonctionnelle) des ganglions lymphatiques cervicaux, abord central (région VI)	82.79↔	Opération plastique de main avec autre greffe ou implant
40.41.20↔	Dissection radicale des ganglions lymphatiques cervicaux (incl. modification)	82.82↔	Réparation de main en pince de homard
40.41.21↔	Dissection radicale étendue des ganglions lymphatiques cervicaux	82.83↔	Réparation de macrodactylie
40.41.99↔	Dissection radicale des ganglions lymphatiques cervicaux, autre	82.86.00↔	Autre ténoplastie de la main, SAP
40.50↔	Excision radicale de ganglions lymphatiques, SAP	82.86.10↔	Ténoplastie, transfert de tendons fléchisseurs de la main
40.51.00↔	Excision radicale des ganglions lymphatiques axillaires, SAP	82.86.11↔	Constitution de matériel de greffe pour tendons de la main
40.51.10↔	Excision radicale des ganglions lymphatiques axillaires, indépendante d'autre intervention	82.86.12↔	Révision sans remplacement de greffe de tendon de la main
40.51.11↔	Excision radicale des ganglions lymphatiques axillaires dans le cadre d'une autre intervention	82.86.13↔	Remplacement d'implant tendineux de la main
40.51.99↔	Excision radicale des ganglions lymphatiques axillaires, autre	82.86.99↔	Autre ténoplastie de la main, autre
40.52.00↔	Excision radicale des ganglions lymphatiques péri-aortiques, SAP	82.89.10↔	Plastie de gaine tendineuse de la main
40.52.10↔	Excision radicale des ganglions lymphatiques rétropéritonéaux (para-aortiques, para-caves) et pelviens, indépendante d'autre intervention	82.89.11↔	Refixation osseuse de ligaments, carpe / métacarpe
40.52.11↔	Excision radicale des ganglions lymphatiques rétropéritonéaux (para-aortiques, para-caves) et pelviens, au cours d'une autre intervention	82.89.12↔	Refixation osseuse d'autres ligaments de la main
40.52.99↔	Excision radicale des ganglions lymphatiques péri-aortiques, autre	82.89.13↔	Distraction des parties molles pour couverture d'articulation lors d'anomalies congénitales de la main
40.53.00↔	Excision radicale des ganglions lymphatiques iliaques, SAP	82.89.14↔	Radialisation lors d'anomalies congénitales de la main
40.53.10↔	Excision radicale des ganglions lymphatiques iliaques, indépendante d'autre intervention	82.89.15↔	Résection de resserrements avec reconstruction plastique lors d'anomalies congénitales de la main
40.53.11↔	Excision radicale des ganglions lymphatiques iliaques dans le cadre d'une autre intervention	82.89.16↔	Transfert d'orteil à doigt
40.53.99↔	Excision radicale des ganglions lymphatiques iliaques, autre	86.6b.11↔	Greffe autologue de peau d'épaisseur partielle, non étendue, à la tête
40.54.00↔	Excision radicale de ganglions lymphatiques inguinaux, SAP	86.6b.12↔	Greffe autologue de peau d'épaisseur partielle, non étendue, au cou
40.54.10↔	Excision radicale de ganglions lymphatiques inguinaux en tant qu'intervention autonome	86.6b.13↔	Greffe autologue de peau d'épaisseur partielle, non étendue, à l'épaule et à l'aisselle
40.54.11↔	Excision radicale des ganglions lymphatiques inguinaux dans le cadre d'une autre intervention	86.6b.14↔	Greffe autologue de peau d'épaisseur partielle, non étendue, au bras et au coude
40.54.99↔	Excision radicale des ganglions lymphatiques inguinaux, autre	86.6b.15↔	Greffe autologue de peau d'épaisseur partielle, non étendue, à l'avant-bras
40.59.00↔	Excision radicale d'autres ganglions lymphatiques, SAP	86.6b.17↔	Greffe autologue de peau d'épaisseur partielle, non étendue, à la paroi thoracique et au dos
40.59.10↔	Excision radicale d'autres ganglions lymphatiques, indépendante d'autre intervention, SAP	86.6b.18↔	Greffe autologue de peau d'épaisseur partielle, non étendue, à l'abdomen et à l'aîne
40.59.11↔	Excision radicale de ganglions médiastinaux, indépendante d'autre intervention	86.6b.1a↔	Greffe autologue de peau d'épaisseur partielle, non étendue, aux fesses
40.59.12↔	Excision radicale de ganglions péribronchiques, indépendante d'autre intervention	86.6b.1b↔	Greffe autologue de peau d'épaisseur partielle, non étendue, à la cuisse et au genou
40.59.19↔	Excision radicale d'autres ganglions lymphatiques, indépendante d'autre intervention, autre	86.6b.1c↔	Greffe autologue de peau d'épaisseur partielle, non étendue, à la jambe
40.59.20↔	Excision radicale d'autres ganglions lymphatiques dans le cadre d'une autre intervention, SAP	86.6b.1d↔	Greffe autologue de peau d'épaisseur partielle, non étendue, au pied
40.59.21↔	Excision radicale de ganglions lymphatiques médiastinaux dans le cadre d'une autre intervention	86.6b.21↔	Greffe autologue de peau d'épaisseur partielle, étendue, à la tête
40.59.22↔	Excision radicale de ganglions lymphatiques péribronchiques dans le cadre d'une autre intervention	86.6b.22↔	Greffe autologue de peau d'épaisseur partielle, étendue, au cou
40.59.29↔	Excision radicale d'autres ganglions lymphatiques dans le cadre d'une autre intervention, autre	86.6b.23↔	Greffe autologue de peau d'épaisseur partielle, étendue, à l'épaule et à l'aisselle
40.59.99↔	Excision radicale d'autres ganglions lymphatiques, autre	86.6b.24↔	Greffe autologue de peau d'épaisseur partielle, étendue, au bras et au coude
76.64↔	Autre chirurgie orthognathique de la mandibule	86.6b.25↔	Greffe autologue de peau d'épaisseur partielle, étendue, à l'avant-bras
82.46.00↔	Suture de muscle ou de fascia de la main, SAP	86.6b.27↔	Greffe autologue de peau d'épaisseur partielle, étendue, à la paroi thoracique et au dos
82.46.10↔	Suture de fascia de la main	86.6b.28↔	Greffe autologue de peau d'épaisseur partielle, étendue, à l'abdomen et à l'aîne
82.46.20↔	Suture de muscle de la main	86.6b.2a↔	Greffe autologue de peau d'épaisseur partielle, étendue, aux fesses
82.46.99↔	Suture de muscle ou de fascia de la main, autre	86.6b.2b↔	Greffe autologue de peau d'épaisseur partielle, étendue, à la cuisse et au genou
82.54↔	Réinsertion de muscle de la main	86.6b.2c↔	Greffe autologue de peau d'épaisseur partielle, étendue, à la jambe
82.55↔	Autre changement de longueur de muscle ou tendon de main	86.6b.2d↔	Greffe autologue de peau d'épaisseur partielle, étendue, au pied
82.56↔	Autre transfert ou greffe de tendon de la main	86.7a.b1↔	Plastie en Z, étendue, à la tête
82.58↔	Autre transfert ou lambeau musculaire de la main	86.7a.bd↔	Plastie en Z, étendue, au pied
82.59↔	Autre transposition de muscle de la main	86.7a.be↔	Plastie en Z, étendue, autre site
82.72.00↔	Opération plastique de la main avec greffe de muscle ou de fascia, SAP	86.7a.d1↔	Plastie en W, étendue, à la tête
		86.7a.dd↔	Plastie en W, étendue, au pied
		86.7a.de↔	Plastie en W, étendue, autre site
		86.7e.21↔	Révision de plastie régionale à lambeau pédiculé, à la tête

86.7e.26↔	Révision de plastie régionale à lambeau pédiculé, à la main	86.83.1b↔	Réduction de tissu adipeux, dos et flancs
86.7e.2d↔	Révision de plastie régionale à lambeau pédiculé, au pied	86.83.1c↔	Réduction de tissu adipeux, région abdominale, flancs ainsi que dos simultanément
86.7e.2e↔	Révision de plastie régionale à lambeau pédiculé, autre site	86.83.1d↔	Réduction de tissu adipeux, région inguino-génitale
86.7e.31↔	Révision de plastie de lambeau pédiculé à distance, à la tête	86.83.1e↔	Réduction de tissu adipeux, fesses
86.7e.36↔	Révision de plastie de lambeau pédiculé à distance, à la main	86.83.1f↔	Réduction de tissu adipeux, cuisses
86.7e.3d↔	Révision de plastie de lambeau pédiculé à distance, au pied	86.83.1g↔	Réduction de tissu adipeux, jambe et pied
86.7e.3e↔	Révision de plastie de lambeau pédiculé à distance, autre site	86.85.30↔	Séparation de syndactylie complète avec plastie de glissement, plastie des extrémités digitales ou reconstruction des ligaments latéraux, main
86.7e.41↔	Révision de plastie à lambeau libre microvascularisé et anastomosé, à la tête	86.85.40↔	Séparation de syndactylie complète avec plastie de glissement, plastie des extrémités digitales ou reconstruction des ligaments latéraux, pied
86.7e.46↔	Révision de plastie à lambeau libre microvascularisé et anastomosé, à la main	86.85.50↔	Résection d'éléments dupliqués dans une syndactylie ou une polydactylie avec reconstruction articulaire, main
86.7e.4d↔	Révision de plastie avec lambeau libre microvascularisé et anastomosé, au pied	86.85.60↔	Résection d'éléments dupliqués dans une syndactylie ou une polydactylie avec reconstruction articulaire, pied
86.7e.4e↔	Révision de plastie à lambeau libre microvascularisé et anastomosé, autre site	86.85.70↔	Correction de polysyndactylie par fusion des éléments dupliqués, main
86.81↔	Réparation pour hypotonie faciale	86.85.80↔	Correction de polysyndactylie par fusion des éléments dupliqués, pied
86.82↔	Rhytidectomie faciale		
86.83.11↔	Réduction de tissu adipeux, tête et cou		
86.83.12↔	Réduction de tissu adipeux, épaule et bras		
86.83.13↔	Réduction de tissu adipeux, avant-bras		
86.83.14↔	Réduction de tissu adipeux, main		
86.83.1a↔	Réduction de tissu adipeux, région abdominale		

**ADRG J11****Autres interventions sur la peau, le tissu sous-cutané et la glande mammaire**

Au moins un(e) procédure dans le tableau J11-3

**DRG J11A****Autres interventions sur la peau, le tissu sous-cutané et la glande mammaire, avec diagnostic de complication ou procédure moyennement complexe ou lors de para- / tétraplégie**

Diagnostic dans le tableau J11-1 ou au moins un(e) procédure dans le tableau J11-4 ou diagnostic supplémentaire dans le tableau J11-2 ou procédure dans le tableau J11-5 et procédure dans le tableau J11-6

**DRG J11B****Autres interventions sur la peau, le tissu sous-cutané et la glande mammaire****diagnostic J11-1**

A46	Erysipèle	I83.0	Varices ulcérées des membres inférieurs
I70.24	Athérosclérose des artères distales: Type bassin-jambe, avec ulcération	I83.2	Varices des membres inférieurs, avec ulcère et inflammation
I70.25	Athérosclérose des artères distales: Type bassin-jambe, avec gangrène	L97	Ulcère du membre inférieur, non classé ailleurs

**diagnostic supplémentaire J11-2**

G04.1	Paraplégie spastique tropicale	G82.33	Tétraparésie et tétraplégie flasque: Paraplégie incomplète chronique
G82.02	Paraparésie et paraplégie flasque: Paraplégie complète chronique	G82.42	Tétraparésie et tétraplégie spastique: Paraplégie complète chronique
G82.03	Paraparésie et paraplégie flasque: Paraplégie incomplète chronique	G82.43	Tétraparésie et tétraplégie spastique: Paraplégie incomplète chronique
G82.12	Paraparésie et paraplégie spastique: Paraplégie complète chronique	G82.52	Tétraparésie et tétraplégie, sans précision: Paraplégie complète chronique
G82.13	Paraparésie et paraplégie spastique: Paraplégie incomplète chronique	G82.53	Tétraparésie et tétraplégie, sans précision: Paraplégie incomplète chronique
G82.22	Paraparésie et paraplégie, sans précision: Paraplégie complète chronique	P11.51	Lésion du rachis et de la moelle épinière due à un traumatisme obstétrical: Avec paraplégie chronique
G82.23	Paraparésie et paraplégie, sans précision: Paraplégie incomplète chronique		
G82.32	Tétraparésie et tétraplégie flasque: Paraplégie complète chronique		

## procédure J11-3

00.55.00↔	Insertion de stent(s) dans vaisseau(x) périphérique(s) à libération de substance médicamenteuse, SAP	18.29.01↔	Destruction de lésion de l'oreille externe ou du conduit auditif externe
00.55.11↔	Insertion de stent(s) dans vaisseau(x) périphérique(s) à libération de substance médicamenteuse, stent(s) à élution médicamenteuse extra-long(s) (>10 cm)	18.29.12↔	Excision d'autre lésion de l'oreille externe ou du conduit auditif externe
00.55.99↔	Insertion de stent(s) dans vaisseau(x) périphérique(s) à libération de substance médicamenteuse, autre	18.29.99↔	Excision ou destruction d'autre lésion de l'oreille externe, autre
00.63↔	Insertion percutanée de stent(s) d'artère carotide	18.31↔	Excision radicale de lésion de l'oreille externe
00.64↔	Insertion percutanée de stent(s) dans d'autres artères précérébrales (extracrâniennes)	18.9↔	Opération de l'oreille externe, autre
00.65.00↔	Insertion percutanée d'autre(s) stent(s) vasculaire(s) intracrâniens, SAP	21.72↔	Réduction ouverte de fracture du nez
00.65.11↔	Insertion transluminale percutanée de micro-stent(s) vasculaires intracrâniens	24.0↔	Incision de gencive ou d'os alvéolaire
00.65.99↔	Insertion percutanée d'autre(s) stent(s) vasculaire(s) intracrâniens, autre	24.11.00↔	Biopsie de la gencive, SAP
00.67.00↔	Insertion percutanée de stent(s) dans vaisseau(x) central(aux), SAP	24.11.20↔	Biopsie ouverte (par incision) de la gencive
00.67.10↔	Insertion percutanée de stent(s) vasculaire(s) dans la veine cave	24.11.99↔	Biopsie de la gencive, autre
00.67.20↔	Insertion percutanée de stent(s) vasculaire(s) dans la veine porte	24.12.00↔	Biopsie d'alvéole dentaire, SAP
00.67.99↔	Insertion percutanée de stent(s) dans vaisseau(x) central(aux), autre	24.12.20↔	Biopsie ouverte (par incision) d'alvéole dentaire
01.15↔	Biopsie du crâne	24.12.99↔	Biopsie d'alvéole dentaire, autre
04.07.40↔	Autre excision ou avulsion du plexus brachial	24.31↔	Excision de lésion ou de tissu de la gencive
04.07.41↔	Autre excision ou avulsion de nerf de l'épaule	24.5x.00↔	Alvéoloplastie, SAP
04.07.42↔	Autre excision ou avulsion de nerf du bras et de la main	24.5x.10↔	Alvéoloplastie avec greffe
04.07.43↔	Autre excision ou avulsion de nerf du tronc et du membre inférieur	24.5x.99↔	Alvéoloplastie, autre
04.07.99↔	Autre excision ou avulsion de nerf crânien et périphérique, autre	24.91.10↔	Plastie vestibulaire
04.49.00↔	Autre lyse d'adhérences ou décompression de nerf ou de ganglion périphérique, SAP	24.91.11↔	Abaissement du plancher buccal
04.49.10↔	Autre lyse d'adhérences ou décompression du plexus brachial	24.91.99↔	Extension ou approfondissement du sillon buccolabial ou lingual, autre
04.49.11↔	Autre lyse d'adhérences ou décompression de nerf de l'épaule	25.02↔	Biopsie ouverte de la langue
04.49.12↔	Autre lyse d'adhérences ou décompression de nerf du bras	27.1↔	Incision du palais
04.49.13↔	Autre lyse d'adhérences ou décompression de nerf de la main	27.21.00↔	Biopsie du palais osseux, SAP
04.49.14↔	Autre lyse d'adhérences ou décompression du plexus lombosacré, de l'aîne et du plancher pelvien	27.21.20↔	Biopsie ouverte (par incision) du palais osseux
04.49.15↔	Autre lyse d'adhérences ou décompression de nerf de la jambe	27.21.99↔	Biopsie du palais osseux, autre
04.49.16↔	Autre lyse d'adhérences ou décompression de nerf du pied	27.22.00↔	Biopsie de la luette et du voile du palais, SAP
04.49.99↔	Autre lyse d'adhérences ou décompression d'autre nerf ou de ganglion périphérique, autre	27.22.20↔	Biopsie ouverte (par incision) de la luette et du voile du palais
06.09.00↔	Autre incision du champ thyroïdien, SAP	27.22.99↔	Biopsie de la luette et du voile du palais, autre
06.09.10↔	Autre incision du champ thyroïdien, sans autres mesures	27.23.00↔	Biopsie de la lèvre, SAP
06.09.11↔	Autre incision du champ thyroïdien, drainage	27.23.99↔	Biopsie de la lèvre, autre
06.09.99↔	Autre incision du champ thyroïdien, autre	27.24.00↔	Biopsie de la bouche, structure non précisée, SAP
06.91↔	Section de l'isthme de la thyroïde	27.24.20↔	Biopsie ouverte (par incision) de la muqueuse de la joue, du plancher buccal et d'autres structures de la cavité buccale
07.22.00↔	Surrénalectomie unilatérale, SAP	27.24.99↔	Biopsie de la bouche, structure non précisée, autre
07.22.10↔	Surrénalectomie unilatérale, sans ovariectomie	27.42↔	Excision large de lésion de la lèvre
07.22.11↔	Surrénalectomie unilatérale, avec ovariectomie	27.43.00↔	Autre excision de lésion ou de tissu de la lèvre, SAP
07.22.12↔	Surrénalectomie unilatérale, ablation de tissu surrénalien résiduel	27.43.10↔	Autre excision de lésion ou tissu de la lèvre, excision locale
07.22.99↔	Surrénalectomie unilatérale, autre	27.43.99↔	Autre excision de lésion ou de tissu de la lèvre, autre
07.3↔	Surrénalectomie bilatérale	27.44.00↔	Excision radicale de lésion de la lèvre, SAP
07.71↔	Exploration de la fosse hypophysaire	27.44.11↔	Excision radicale de lésion cutanée de la lèvre, sans greffe ou transposition de peau
07.72↔	Incision de l'hypophyse	27.44.20↔	Excision radicale de lésion cutanée de la lèvre, avec greffe ou transposition de peau
07.79↔	Opération de l'hypophyse, autre	27.44.99↔	Excision radicale de lésion de la lèvre, autre
08.09‡↔	Incision de paupière, autre	27.49.00↔	Autre excision de la bouche, SAP
08.20.00‡↔	Excision de lésion de paupière, SAP	27.49.10↔	Excision de la joue
08.20.10‡↔	Curetage de paupière	27.49.11↔	Excision du plancher buccal
08.20.99‡↔	Excision de lésion de la paupière, autre	27.49.99↔	Autre excision de la bouche, autre
08.21↔	Excision de chalazion	27.54.00↔	Réparation de fente labiale (congénitale), SAP
08.25‡↔	Destruction de lésion de la paupière	27.54.10↔	Chéiloplastie de fente labiale (congénitale)
08.38↔	Correction de rétraction de paupière	27.54.11↔	Opération secondaire de fente labiale (congénitale)
18.01↔	Perforation du lobe de l'oreille	27.54.99↔	Réparation de fente labiale (congénitale), autre
18.02↔	Incision du conduit auditif externe	27.57.10↔	Attachement de greffon libre microvascularisé et anastomosé à la lèvre et à la bouche
18.09↔	Incision de l'oreille externe, autre	27.57.11↔	Attachement de lambeau pédiculé à la lèvre et à la bouche
18.21↔	Excision de fistule préauriculaire ou de sinus préauriculaire	27.57.99↔	Attachement de lambeau pédiculé ou libre à la lèvre et à la bouche, autre
18.29.00↔	Excision ou destruction d'autre lésion de l'oreille externe, SAP	27.58↔	Révision de lambeau pédiculé ou libre ou de greffe de peau libre à la lèvre et à la bouche
		27.59.20↔	Couverture non étendue de tissu mou par des kératinocytes obtenus en culture, lèvre
		27.59.21↔	Couverture étendue de tissu mou par des kératinocytes obtenus en culture, lèvre
		27.59.30↔	Couverture temporaire, non étendue, de tissu mou par plusieurs techniques combinées, lèvre

27.59.31↔	Couverture temporaire, étendue, de tissu mou par plusieurs techniques combinées, lèvre	34.4x.00↔	Excision ou destruction de lésion de la paroi thoracique, SAP
27.59.40↔	Autre réparation plastique de la lèvre et de la bouche avec attachement de greffon libre microvascularisé et anastomosé	34.4x.10↔	Excision de lésion de la paroi thoracique
27.59.41↔	Autre réparation plastique de la lèvre et de la bouche avec lambeau pédiculé distal	34.4x.20↔	Résection partielle de lésion de la paroi thoracique, SAP
27.59.60↔	Insertion d'expanseur tissulaire au niveau de la lèvre	34.4x.21↔	Résection partielle de lésion de la paroi thoracique, sans réparation
27.59.99↔	Autre réparation plastique de la lèvre et de la bouche, autre	34.4x.22↔	Résection partielle de lésion de la paroi thoracique, avec réparation
27.62.00↔	Correction de fente palatine, SAP	34.4x.30↔	Résection de lésion de la paroi thoracique, résection complète du sternum, SAP
27.62.10↔	Réparation plastique primaire du palais osseux, sans greffe osseuse	34.4x.31↔	Résection de lésion de la paroi thoracique, résection complète du sternum, sans réparation
27.62.11↔	Réparation plastique primaire du palais osseux, avec greffe osseuse	34.4x.32↔	Résection de lésion de la paroi thoracique, résection complète du sternum, avec réparation
27.62.20↔	Réparation plastique secondaire du palais osseux, sans greffe osseuse	34.71↔	Suture de lacération de la paroi thoracique
27.62.99↔	Correction de fente palatine, autre	34.72↔	Fermeture de thoracostomie
27.63.00↔	Révision de réparation de fente palatine, SAP	34.73↔	Fermeture d'autres fistules thoraciques
27.63.10↔	Révision de réparation de fente palatine par maxilloplastie	34.79.00↔	Autre réparation de la paroi thoracique, SAP
27.63.11↔	Révision de réparation de fente palatine par maxilloplastie et ostéoplastie	34.79.10↔	Autre réparation de la paroi thoracique, fermeture secondaire de thoracotomie, SAP
27.63.20↔	Révision de réparation de fente palatine, opération secondaire de fente maxillaire	34.79.11↔	Autre réparation de la paroi thoracique, fermeture secondaire de thoracotomie, par fil
27.63.99↔	Révision de réparation de fente palatine, autre	34.79.12↔	Autre réparation de la paroi thoracique, fermeture secondaire de thoracotomie, par plaque
27.92↔	Incision de la bouche, structure non précisée	34.79.19↔	Autre réparation de la paroi thoracique, fermeture secondaire de thoracotomie, autre
27.99↔	Opérations de la cavité buccale, autre	34.79.20↔	Autre réparation chirurgicale ouverte de la paroi thoracique, stabilisation, SAP
29.12.00↔	Biopsie du pharynx, SAP	34.79.21↔	Autre réparation chirurgicale ouverte de la paroi thoracique, stabilisation, par fil
29.12.20↔	Biopsie ouverte de l'hypopharynx	34.79.22↔	Autre réparation chirurgicale ouverte de la paroi thoracique, stabilisation, par plaque
29.12.30↔	Biopsie ouverte du rhinopharynx	34.79.29↔	Autre réparation chirurgicale ouverte de la paroi thoracique, stabilisation, autre
29.12.99↔	Biopsie du pharynx, autre	34.79.30↔	Autre réparation de la paroi thoracique, réduction ouverte de fracture sternale, SAP
29.2x.00↔	Excision de kyste branchiogène ou de vestige de fente branchiale, SAP	34.79.31↔	Autre réparation de la paroi thoracique, réduction ouverte de fracture sternale, par fil
29.2x.10↔	Excision de kyste latéral du cou	34.79.32↔	Autre réparation de la paroi thoracique, réduction ouverte de fracture sternale, par plaque
29.2x.11↔	Excision de kyste branchiogène ou de vestige de fente branchiale, intervention secondaire	34.79.39↔	Autre réparation de la paroi thoracique, réduction ouverte de fracture sternale, autre
29.2x.20↔	Opération de vestiges de conduit branchial, SAP	34.79.40↔	Autre réparation de la paroi thoracique, plastie et greffe osseuses
29.2x.21↔	Opération de vestiges de conduit branchial, intervention secondaire	34.79.99↔	Autre réparation de la paroi thoracique, autre
29.2x.99↔	Excision de kyste branchiogène ou de vestige de fente branchiale, autre	34.85↔	Implantation d'un stimulateur diaphragmatique
29.52↔	Fermeture de fistule de fente branchiale	34.89.00↔	Autres opérations du diaphragme, SAP
31.72↔	Fermeture de fistule externe de la trachée	34.89.10↔	Autres opérations du diaphragme, incision du diaphragme
33.33↔	Pneumopéritoine pour collapsus du poumon	34.89.99↔	Autres opérations du diaphragme, autre
33.42↔	Fermeture de fistule bronchique	37.31.00↔	Péricardectomie, SAP
34.03↔	Réouverture de thoracotomie	37.31.10↔	Péricardectomie partielle
34.06↔	Drainage de la cavité pleurale par voie thoroscopique	37.31.20↔	Péricardectomie totale
34.21.00↔	Thoracoscopie transpleurale, SAP	37.31.30↔	Excision d'adhérences du péricarde
34.21.10↔	Thoracoscopie transpleurale, première intervention	37.31.99↔	Péricardectomie, autre
34.21.20↔	Thoracoscopie transpleurale, réintervention	37.79↔	Révision ou déplacement de poche de dispositif cardiaque
34.21.99↔	Thoracoscopie transpleurale, autre	37.8b.00↔	Enlèvement de pacemaker permanent, SAP
34.23.20↔	Biopsie ouverte de la paroi thoracique	37.8b.11↔	Enlèvement de pacemaker à chambre unique
34.3x.00↔	Excision ou destruction de lésion ou de tissu du médiastin, SAP	37.8b.21↔	Enlèvement de pacemaker à double chambre sans stimulation antitachycardique
34.3x.10↔	Excision de lésion ou de tissu du médiastin	37.8b.22↔	Enlèvement de pacemaker à double chambre avec stimulation antitachycardique
34.3x.20↔	Résection de lésion ou de tissu du médiastin, SAP	37.8b.31↔	Enlèvement de pacemaker à resynchronisation (CRT-P)
34.3x.21↔	Résection de lésion ou de tissu du médiastin, sans résection d'organe médiastinal	37.8b.41↔	Enlèvement de pacemaker transveineux sans sonde
34.3x.22↔	Résection de lésion ou de tissu du médiastin, avec résection du poumon ou de la paroi thoracique	37.8b.99↔	Enlèvement de pacemaker permanent, autre
34.3x.23↔	Résection de lésion ou de tissu du médiastin, avec résection partielle du péricarde	37.8d↔	Enlèvement d'enregistreur d'événements
34.3x.24↔	Résection de lésion ou de tissu du médiastin, avec endoprothèse vasculaire	37.8f.00↔	Enlèvement de cardioverteur ou défibrillateur, SAP
34.3x.25↔	Résection de lésion ou de tissu du médiastin, avec résection pulmonaire et endoprothèse vasculaire	37.8f.11↔	Enlèvement de défibrillateur à chambre unique
34.3x.26↔	Résection de lésion ou de tissu du médiastin, avec résection pulmonaire et résection partielle du péricarde	37.8f.12↔	Enlèvement de défibrillateur à double chambre
34.3x.27↔	Résection de lésion ou de tissu du médiastin, avec résection partielle du péricarde et endoprothèse vasculaire	37.8f.21↔	Enlèvement de défibrillateur à resynchronisation (CRT-D)
34.3x.28↔	Résection de lésion ou de tissu du médiastin, avec résection partielle du poumon et du péricarde et endoprothèse vasculaire	37.8f.22↔	Enlèvement de défibrillateur à chambre unique avec capteur auriculaire
34.3x.29↔	Résection de lésion ou de tissu du médiastin, autre	37.8f.31↔	Enlèvement d'un système sous-cutané de défibrillation
34.3x.30↔	Destruction de lésion ou de tissu du médiastin	37.8f.99↔	Enlèvement de cardioverteur ou défibrillateur, autre
34.3x.99↔	Excision ou destruction de lésion ou de tissu du médiastin, autre		

37.99.00↔	Autres opérations du cœur et du péricarde, SAP	39.50.00↔	Angioplastie ou athérectomie d'autre(s) vaisseau(x) non-coronaire(s), SAP
37.99.10↔	Traitement par injection intramyocardique de cellules souches, SAP	39.50.10↔	Angioplastie ou athérectomie d'autre(s) vaisseau(x) non-coronaire(s) par ballonnet, SAP
37.99.11↔	Traitement par injection intramyocardique de cellules souches, sans enrichissement de fractions ni culture	39.50.11↔	Angioplastie ou athérectomie d'autre(s) vaisseau(x) non-coronaire(s) par ballonnet simple
37.99.12↔	Traitement par injection intramyocardique de cellules souches obtenues par enrichissement de fractions ou multipliées en culture	39.50.12↔	Angioplastie ou athérectomie d'autre(s) vaisseau(x) non-coronaire(s) par ballonnet à lames
37.99.19↔	Traitement par injection intramyocardique de cellules souches, autre	39.50.13↔	Angioplastie ou athérectomie d'autre(s) vaisseau(x) non-coronaire(s) par ballonnet de cryoplastie
37.99.20↔	Opérations d'anomalies congénitales du cœur, SAP	39.50.14↔	Angioplastie ou athérectomie d'autre(s) vaisseau(x) non-coronaire(s) par ballonnet à élution médicamenteuse
37.99.29↔	Opérations d'anomalies congénitales du cœur, autre	39.50.19↔	Angioplastie ou athérectomie d'autre(s) vaisseau(x) non-coronaire(s) par autre ballonnet
37.99.30↔	Ligature d'oreillette	39.50.20↔	Angioplastie par laser à lame d'autre(s) vaisseau(x) non-coronaire(s)
37.99.80↔	Réopération du cœur et du péricarde	39.50.21↔	Angioplastie, thrombectomie d'autre(s) vaisseau(x) non-coronaire(s)
37.99.99↔	Autres opérations du cœur et du péricarde, autre	39.50.99↔	Angioplastie ou athérectomie d'autre(s) vaisseau(x) non-coronaire(s), autre
37.9a.12↔	Enlèvement ou révision d'un système de modulation du myocarde (CCM)	39.52.99↔	Autre réparation d'anévrisme, autre
39.25.00↔	Pontage aorto-iliaco-fémoral, SAP	39.55↔	Réimplantation de vaisseau rénal aberrant
39.25.10↔	Pontage aorto-iliaco-fémoral, aortique, SAP	39.59.10↔	Transposition d'artères, SAP
39.25.11↔	Pontage aorto-iliaque	39.59.30↔	Autre réparation de vaisseaux de la tête et du cou, SAP
39.25.12↔	Pontage aorto-fémoral	39.59.31↔	Autre réparation de vaisseaux intracrâniens
39.25.13↔	Pontage aorto-poplité	39.59.32↔	Autre réparation d'artère vertébrale extracrânienne
39.25.14↔	Pontage aorto-crural	39.59.33↔	Autre réparation d'artères extracrâniennes de la tête et du cou, autre
39.25.19↔	Pontage aorto-iliaco-fémoral, aortique, autre	39.59.34↔	Autre réparation de la veine jugulaire
39.25.20↔	Pontage iliaco-fémoral, SAP	39.59.39↔	Autre réparation de vaisseaux de la tête et du cou, autre
39.25.21↔	Pontage ilio-iliaque	39.59.40↔	Autre réparation de vaisseaux de membre supérieur, SAP
39.25.22↔	Pontage ilio-fémoral	39.59.41↔	Autre réparation d'artères de membre supérieur
39.25.23↔	Pontage ilio-poplité	39.59.42↔	Autre réparation de la veine sous-clavière, de la veine axillaire et de la veine brachio-céphalique
39.25.24↔	Pontage ilio-crural	39.59.48↔	Autre réparation d'autres veines profondes du membre supérieur
39.25.29↔	Pontage iliaco-fémoral, autre	39.59.49↔	Autre réparation de vaisseaux de membre supérieur, autre
39.25.30↔	Pontage par le trou obturateur (extra-anatomique)	39.59.50↔	Autre réparation de vaisseaux thoraciques, SAP
39.25.99↔	Pontage aorto-iliaco-fémoral, autre	39.59.51↔	Autre réparation de l'aorte thoracique
39.27.00↔	Fistule artério-veineuse pour hémodialyse, SAP	39.59.52↔	Autre réparation de l'artère pulmonaire
39.27.09↔	Fistule artério-veineuse pour hémodialyse, autre	39.59.53↔	Autre réparation d'artères thoraciques, autre
39.27.10↔	Mise en place d'une fistule artério-veineuse pour hémodialyse	39.59.54↔	Autre réparation de la veine pulmonaire
39.27.11↔	Mise en place d'une fistule artério-veineuse avec matériel allogène ou alloplastique pour hémodialyse	39.59.55↔	Autre réparation de la veine cave supérieure
39.27.12↔	Mise en place d'une fistule AV à l'aide d'une prothèse hybride à deux composants, implantation transluminale percutanée du composant veineux, ainsi qu'implantation du greffon artériel par chirurgie ouverte	39.59.59↔	Autre réparation de vaisseaux thoraciques, autre
39.29.00↔	Autre pontage ou shunt vasculaire (périphérique), SAP	39.59.60↔	Autre réparation d'artères abdominales, SAP
39.29.10↔	Pontage ou shunt vasculaire d'artères de membre inférieur, SAP	39.59.61↔	Autre réparation de l'aorte abdominale
39.29.11↔	Shunt ou pontage vasculaire fémoro-fémoral	39.59.62↔	Autre réparation du tronc coelique
39.29.12↔	Shunt ou pontage vasculaire fémoro-poplité	39.59.63↔	Autre réparation de l'artère gastrique
39.29.13↔	Shunt ou pontage vasculaire fémoro-crural	39.59.64↔	Autre réparation de l'artère hépatique
39.29.14↔	Shunt ou pontage vasculaire fémoro-pédieux	39.59.65↔	Autre réparation de l'artère splénique
39.29.15↔	Shunt ou pontage vasculaire poplitéo-crural ou poplitéo-pédieux	39.59.66↔	Autre réparation de l'artère rénale
39.29.16↔	Pontage ou shunt vasculaire d'artères de la jambe et du pied	39.59.67↔	Autre réparation de l'artère mésentérique
39.29.19↔	Pontage ou shunt vasculaire d'artères de membre inférieur, autre	39.59.68↔	Autre réparation de l'artère iliaque
39.29.20↔	Pontage ou shunt vasculaire d'artères de membre supérieur	39.59.69↔	Autre réparation d'artères abdominales, autre
39.29.30↔	Autre pontage ou shunt vasculaire (périphérique), extra-anatomique, SAP	39.59.70↔	Autre réparation de veines abdominales, SAP
39.29.31↔	Shunt ou pontage vasculaire sous-clavio-fémoral	39.59.71↔	Autre réparation de la veine cave inférieure
39.29.32↔	Shunt ou pontage vasculaire axillo-fémoral	39.59.72↔	Autre réparation de la veine iliaque
39.29.33↔	Pontage croisé fémoro-fémoral	39.59.79↔	Autre réparation de veines abdominales, autre
39.29.39↔	Autre pontage ou shunt vasculaire (périphérique), extra-anatomique, autre	39.59.80↔	Autre réparation de vaisseaux de membre inférieur, SAP
39.29.40↔	Shunt ou pontage vasculaire de veines	39.59.81↔	Autre réparation d'artères de membre inférieur
39.29.80↔	Shunt peropératoire temporaire, SAP	39.59.82↔	Autre réparation de la veine fémorale
39.29.81↔	Shunt peropératoire temporaire, artério-artériel	39.59.83↔	Autre réparation de la veine poplitée
39.29.82↔	Shunt peropératoire temporaire, artério-veineux	39.59.88↔	Autre réparation d'autres veines profondes du membre inférieur
39.29.89↔	Shunt peropératoire temporaire, autre	39.59.89↔	Autre réparation de vaisseaux de membre inférieur, autre
39.29.99↔	Autre pontage ou shunt vasculaire (périphérique), autre	39.59.90↔	Autre réparation de vaisseau, plastie de valves veineuses
39.42.11↔	Ablation lors du remplacement de shunt artério-veineux pour hémodialyse	39.71.00↔	Implantation endovasculaire d'une greffe dans l'aorte abdominale, SAP
39.42.12↔	Révision sans remplacement de shunt artério-veineux pour hémodialyse	39.71.10↔	Implantation endovasculaire d'une greffe dans l'aorte abdominale, aorto-iliaque, sans fenestration ni bras latéral
39.43↔	Fermeture de shunt artério-veineux pour hémodialyse	39.71.11↔	Implantation endovasculaire d'une greffe dans l'aorte abdominale, aorto-iliaque, avec fenestration ou bras latéral
39.49.30↔	Remplacement de conduit cardiaque		



39.71.12↔	Implantation endovasculaire d'une greffe dans l'aorte abdominale, prothèse de bifurcation aorto-bi-iliaque, sans fenestration ni bras latéral	39.75.12↔	Intervention vasculaire transluminale percutanée, autres vaisseaux, angioplastie au laser
39.71.13↔	Implantation endovasculaire d'une greffe dans l'aorte abdominale, prothèse de bifurcation aorto-bi-iliaque, avec fenestration ou bras latéral	39.75.13↔	Intervention vasculaire transluminale percutanée, autres vaisseaux, emploi de système anti-embolique (vaisseaux périphériques ou viscéraux)
39.71.14↔	Implantation endovasculaire d'une greffe dans l'aorte abdominale, prothèse tubulaire, aortique, sans fenestration ni bras latéral	39.75.14↔	Intervention vasculaire transluminale percutanée, autres vaisseaux, athérectomie
39.71.15↔	Implantation endovasculaire d'une greffe dans l'aorte abdominale, prothèse tubulaire, aortique, avec fenestration ou bras latéral	39.75.15↔	Intervention vasculaire transluminale percutanée, autres vaisseaux, thrombolyse sélective
39.71.99↔	Implantation endovasculaire d'une greffe dans l'aorte abdominale, autre	39.75.16↔	Intervention vasculaire transluminale percutanée, autres vaisseaux, thrombolyse sélective, assistance échographique
39.72.00↔	Réparation ou occlusion endovasculaire des vaisseaux de la tête et du cou, SAP	39.75.30↔	Augmentation de la perfusion cérébrale par clampage endoaortique partiel à ballonnet
39.72.10↔	Embolisation sélective de vaisseaux intracrâniens, SAP	39.76.50↔	Thrombolyse percutanée sélective de vaisseaux extracrâniens de la tête et du cou
39.72.11↔	Embolisation sélective de vaisseaux intracrâniens, avec particules ou spires métalliques	39.76.70↔	Extraction endovasculaire percutanée de corps étranger de vaisseaux extracrâniens de la tête et du cou
39.72.12↔	Embolisation sélective de vaisseaux intracrâniens, avec liquides embolisants, ballonnets détachables ou filtres (parapluie)	39.77.50↔	Thrombolyse percutanée sélective de vaisseau(x) intracrânien(s)
39.72.13↔	Embolisation sélective de vaisseaux intracrâniens par flow-diverter	39.77.70↔	Extraction endovasculaire percutanée de corps étranger de vaisseau(x) intracrânien(s)
39.72.14↔	Embolisation sélective de vaisseaux intracrâniens, avec matériel embolisant adhésif	39.79.11↔	Implantation endovasculaire de greffe, vaisseaux viscéraux
39.72.19↔	Embolisation sélective de vaisseaux intracrâniens, autre	39.79.12↔	Implantation endovasculaire de greffe, vaisseaux du bassin
39.72.20↔	Embolisation sélective de vaisseaux extracrâniens de la tête et du cou, SAP	39.79.13↔	Implantation endovasculaire de greffe, vaisseaux abdominaux
39.72.21↔	Embolisation sélective de vaisseaux extracrâniens de la tête et du cou, avec particules ou spires métalliques	39.79.19↔	Implantation endovasculaire de greffe, autres vaisseaux, autre
39.72.22↔	Embolisation sélective de vaisseaux extracrâniens de la tête et du cou avec liquides embolisants, ballonnets détachables ou filtres (parapluie)	39.79.21↔	Embolisation ou occlusion par coils, vaisseaux du membre supérieur
39.72.24↔	Embolisation sélective de vaisseaux extracrâniens de la tête et du cou, avec matériel embolisant adhésif	39.79.22↔	Embolisation ou occlusion par coils, aorte
39.72.29↔	Embolisation sélective de vaisseaux extracrâniens de la tête et du cou, autre	39.79.24↔	Embolisation ou occlusion par coils, vaisseaux thoraciques
39.72.30↔	Embolisation transluminale percutanée de malformation vasculaire par microcathéter, SAP	39.79.25↔	Embolisation ou occlusion par coils, vaisseaux viscéraux
39.72.31↔	Embolisation transluminale percutanée de malformation vasculaire par microcathéter, utilisation d'un microcathéter	39.79.26↔	Embolisation ou occlusion par coils, vaisseaux abdominaux
39.72.32↔	Embolisation transluminale percutanée de malformation vasculaire par microcathéter, utilisation de deux microcathéters	39.79.27↔	Embolisation ou occlusion par coils, vaisseaux du membre inférieur
39.72.33↔	Embolisation transluminale percutanée de malformation vasculaire par microcathéter, utilisation de trois microcathéters	39.79.28↔	Embolisation ou occlusion par coils, vaisseaux rachidiens
39.72.34↔	Embolisation transluminale percutanée de malformation vasculaire par microcathéter, utilisation de quatre microcathéters	39.79.29↔	Embolisation ou occlusion par coils, autres vaisseaux, autre
39.72.35↔	Embolisation transluminale percutanée de malformation vasculaire par microcathéter, utilisation de cinq microcathéters	39.79.30↔	Embolisation sélective par liquides embolisants, autres vaisseaux, SAP
39.72.36↔	Embolisation transluminale percutanée de malformation vasculaire par microcathéter, utilisation de 6 microcathéters et plus	39.79.31↔	Embolisation sélective par liquides embolisants, vaisseaux du membre supérieur
39.72.99↔	Réparation ou occlusion endovasculaire des vaisseaux de la tête et du cou, autre	39.79.32↔	Embolisation sélective par liquides embolisants, aorte
39.73.00↔	Implantation endovasculaire de greffe sur l'aorte thoracique, SAP	39.79.34↔	Embolisation sélective par liquides embolisants, vaisseaux thoraciques
39.73.10↔	Implantation endovasculaire de greffe sur l'aorte thoracique, sans fenestration ni bras latéral	39.79.35↔	Embolisation sélective par liquides embolisants, vaisseaux viscéraux
39.73.11↔	Implantation endovasculaire de greffe sur l'aorte thoracique, avec fenestration ou bras latéral	39.79.36↔	Embolisation sélective par liquides embolisants, vaisseaux abdominaux
39.73.20↔	Implantation endovasculaire de greffe sur l'aorte thoraco-abdominale	39.79.37↔	Embolisation sélective par liquides embolisants, vaisseaux du membre inférieur
39.73.99↔	Implantation endovasculaire de greffe sur l'aorte thoracique, autre	39.79.38↔	Embolisation sélective par liquides embolisants, vaisseaux rachidiens
39.75.01↔	Intervention vasculaire percutanée transluminale, autres vaisseaux, ablation de corps étranger par cathéter d'extraction, à panier, etc.	39.79.39↔	Embolisation sélective par liquides embolisants, autres vaisseaux, autre
39.75.10↔	Intervention vasculaire transluminale percutanée, autres vaisseaux, emploi de systèmes de cathéters pour recanalisation d'obstructions totales	39.79.40↔	Embolisation sélective par ballonnets détachables, autres vaisseaux, SAP
39.75.11↔	Intervention vasculaire transluminale percutanée, autres vaisseaux, thrombectomie à lame rotative	39.79.41↔	Embolisation sélective par ballonnets détachables, vaisseaux du membre supérieur
		39.79.42↔	Embolisation sélective par ballonnets détachables, aorte
		39.79.44↔	Embolisation sélective par ballonnets détachables, vaisseaux thoraciques
		39.79.45↔	Embolisation sélective par ballonnets détachables, vaisseaux viscéraux
		39.79.46↔	Embolisation sélective par ballonnets détachables, vaisseaux abdominaux
		39.79.47↔	Embolisation sélective par ballonnets détachables, vaisseaux rachidiens
		39.79.48↔	Embolisation sélective par ballonnets détachables, vaisseaux du membre inférieur
		39.79.49↔	Embolisation sélective par ballonnets détachables, autres vaisseaux, autre
		39.79.50↔	Embolisation sélective par filtres (parapluie), autres vaisseaux, SAP

39.79.51↔ Embolisation sélective par filtres (parapluie), vaisseaux du membre supérieur	39.90.17↔ Insertion de stent(s) vasculaire(s) périphérique(s), stent(s) multicouches
39.79.52↔ Embolisation sélective par filtres (parapluie), aorte	39.90.19↔ Insertion de stent(s) dans des vaisseaux non cardiaques, autres stents
39.79.54↔ Embolisation sélective par filtres (parapluie), vaisseaux thoraciques	39.90.30↔ Insertion de stent(s) extra-long(s) (>10 cm) dans des vaisseaux non cardiaques, SAP
39.79.55↔ Embolisation sélective par filtres (parapluie), vaisseaux viscéraux	39.90.31↔ Insertion de stent(s) nus extra-long(s) (>10 cm) dans des vaisseaux non cardiaques
39.79.56↔ Embolisation sélective par filtres (parapluie), vaisseaux abdominaux	39.90.32↔ Insertion de stent(s) couverts extralong(s) (>10 cm) dans des vaisseaux non cardiaques
39.79.57↔ Embolisation sélective par filtres (parapluie), vaisseaux du membre inférieur	39.90.39↔ Insertion de stent(s) extra-long(s) (>10 cm) dans des vaisseaux non cardiaques, autre
39.79.58↔ Embolisation sélective par filtres (parapluie), vaisseaux rachidiens	39.90.99↔ Insertion de stent(s) vasculaire(s) périphérique(s) sans libération de substance médicamenteuse, autre
39.79.59↔ Embolisation sélective par filtres (parapluie), autres vaisseaux, autre	39.9a.11‡↔ Implantation ou remplacement d'un système de cathéter à demeure totalement implantable
39.79.60↔ Embolisation sélective par particules, autres vaisseaux, SAP	40.0↔ Incision de structures lymphatiques
39.79.61↔ Embolisation sélective par particules, vaisseaux du membre supérieur	40.11.10↔ Biopsie ouverte (par incision) de ganglion lymphatique médiastinal, para-aortique, iliaque ou pelvien
39.79.62↔ Embolisation sélective par particules, aorte	40.11.11↔ Biopsie ouverte (par incision) de ganglion lymphatique cervical, supraclaviculaire, axillaire ou inguinal
39.79.64↔ Embolisation sélective par particules, vaisseaux thoraciques	40.21.00↔ Excision de ganglion lymphatique cervical profond, SAP
39.79.65↔ Embolisation sélective par particules, vaisseaux viscéraux	40.21.10↔ Excision de ganglions et vaisseaux lymphatiques isolés, ganglion cervical non marqué
39.79.66↔ Embolisation sélective par particules, vaisseaux abdominaux	40.21.11↔ Excision de ganglions et vaisseaux lymphatiques isolés, ganglion cervical marqué à l'aide d'un radio-isotope ou d'un colorant (lymphadénectomie de ganglion sentinelle)
39.79.67↔ Embolisation sélective par particules, vaisseaux du membre inférieur	40.21.99↔ Excision de ganglion lymphatique cervical profond, autre
39.79.68↔ Embolisation sélective par particules, vaisseaux rachidiens	40.22.00↔ Excision de ganglion lymphatique mammaire interne, SAP
39.79.69↔ Embolisation sélective par particules, autres vaisseaux, autre	40.22.10↔ Excision de ganglion lymphatique mammaire interne, par thoracoscopie
39.79.70↔ Fermeture d'artères par cathéter au laser, autres vaisseaux, SAP	40.22.20↔ Excision chirurgicale ouverte de ganglion lymphatique mammaire interne
39.79.71↔ Fermeture d'artères par cathéter au laser, artères du membre supérieur	40.22.99↔ Excision de ganglion lymphatique mammaire interne, autre
39.79.72↔ Fermeture d'artères par cathéter au laser, aorte	40.23.00↔ Excision de ganglion lymphatique axillaire, SAP
39.79.74↔ Fermeture d'artères par cathéter au laser, vaisseaux thoraciques	40.23.10↔ Excision de ganglion lymphatique axillaire, non marqué
39.79.75↔ Fermeture d'artères par cathéter au laser, vaisseaux du membre inférieur	40.23.11↔ Excision de ganglion lymphatique axillaire marqué à l'aide d'un radio-isotope ou d'un colorant (lymphadénectomie de ganglion sentinelle)
39.79.76↔ Fermeture d'artères par cathéter au laser, vaisseaux viscéraux	40.23.99↔ Excision de ganglion lymphatique axillaire, autre
39.79.77↔ Fermeture d'artères par cathéter au laser, vaisseaux abdominaux	40.24.00↔ Excision de ganglion lymphatique inguinal, SAP
39.79.79↔ Fermeture d'artères par cathéter au laser, autres vaisseaux, autre	40.24.10↔ Excision chirurgicale ouverte de ganglion lymphatique inguinal, non marqué
39.79.80↔ Fermeture d'artères par cathéter à radiofréquence, autres vaisseaux, SAP	40.24.11↔ Excision chirurgicale ouverte de ganglion lymphatique inguinal marqué à l'aide d'un radio-isotope ou d'un colorant (lymphadénectomie de ganglion sentinelle)
39.79.81↔ Fermeture d'artères par cathéter à radiofréquence, artères du membre supérieur	40.24.20↔ Excision de ganglion lymphatique inguinal, par laparoscopie
39.79.82↔ Fermeture d'artères par cathéter à radiofréquence, aorte	40.24.99↔ Excision de ganglion lymphatique inguinal, autre
39.79.84↔ Fermeture d'artères par cathéter à radiofréquence, vaisseaux thoraciques	40.29.10↔ Excision de ganglion lymphatique médiastinal, SAP
39.79.85↔ Fermeture d'artères par cathéter à radiofréquence, vaisseaux du membre inférieur	40.29.11↔ Excision chirurgicale ouverte de ganglion lymphatique médiastinal
39.79.86↔ Fermeture d'artères par cathéter à radiofréquence, vaisseaux viscéraux	40.29.12↔ Excision de ganglion lymphatique médiastinal, par thoracoscopie
39.79.87↔ Fermeture d'artères par cathéter à radiofréquence, vaisseaux abdominaux	40.29.19↔ Excision de ganglion lymphatique médiastinal, autre
39.79.89↔ Fermeture d'artères par cathéter à radiofréquence, autres vaisseaux, autre	40.29.20↔ Excision de ganglion lymphatique para-aortique
39.90.00↔ Insertion de stent(s) dans un/des vaisseau(x) périphérique(s) sans libération de substance médicamenteuse, SAP	40.29.30↔ Excision de ganglion lymphatique iliaque
39.90.10↔ Insertion de stent(s) dans des vaisseaux non cardiaques, stents nus	40.29.70↔ Excision de lymphangiome ou d'hygroma kystique
39.90.11↔ Insertion de stent(s) dans des vaisseaux non cardiaques, stents biorésorbables	40.29.80↔ Excision d'adénopathie abdominale, excision de plusieurs ganglions (avec biopsie du foie), SAP
39.90.12↔ Insertion de stent(s) dans des vaisseaux non cardiaques, stents à grand lumen, SAP	40.29.81↔ Excision d'adénopathie abdominale, excision de plusieurs ganglions (avec biopsie du foie), chirurgie ouverte [laparotomie de stadification]
39.90.13↔ Insertion de stent(s) dans des vaisseaux non cardiaques, stents à grand lumen, non couverts	40.29.82↔ Excision d'adénopathie abdominale, excision de plusieurs ganglions (avec biopsie du foie), par laparoscopie [laparotomie de stadification]
39.90.14↔ Insertion de stent(s) dans des vaisseaux non cardiaques, stents à grand lumen, couverts	40.29.89↔ Excision d'adénopathie abdominale, excision de plusieurs ganglions (avec biopsie du foie), autre
39.90.15↔ Insertion de stent(s) dans des vaisseaux non cardiaques, stents couverts (stentgrafts) dans des vaisseaux sans anévrisme	40.29.99↔ Excision simple d'autre structure lymphatique, autre
39.90.16↔ Insertion de stent(s) dans des vaisseaux non cardiaques, stents couverts à surface bioactive	40.3x.10↔ Lymphadénectomie régionale, indépendante d'autre intervention, SAP
	40.3x.11↔ Lymphadénectomie régionale, indépendante d'autre intervention, région cervicale

40.3x.12↔	Lymphadénectomie régionale, indépendante d'autre intervention, région axillaire	53.07.21↔	Opération de hernie inguinale, par laparoscopie, avec implantation de membranes et filets
40.3x.13↔	Lymphadénectomie régionale, indépendante d'autre intervention, région para-aortique, pelvienne ou iliaque ou pour obturation	53.09↔	Réparation de hernie inguinale, autre
40.3x.14↔	Lymphadénectomie régionale, indépendante d'autre intervention, région inguinale, chirurgie ouverte	53.20↔	Opération de hernie crurale, SAP
40.3x.15↔	Lymphadénectomie régionale, indépendante d'autre intervention, région inguinale, par laparoscopie	53.22.11↔	Opération de hernie crurale, par chirurgie ouverte, sans implantation de membranes ou filets
40.3x.16↔	Lymphadénectomie régionale, indépendante d'autre intervention, région médiastinale et péribronchique	53.22.21↔	Opération de hernie crurale, par chirurgie ouverte, avec implantation de membranes ou filets
40.3x.19↔	Lymphadénectomie régionale, indépendante d'autre intervention, autre	53.23.11↔	Opération de hernie crurale, par laparoscopie, sans implantation de membranes ou filets
40.3x.21↔	Lymphadénectomie régionale dans le cadre d'une autre intervention, région cervicale	53.23.21↔	Opération de hernie crurale, par laparoscopie, avec implantation de membranes et filets
40.3x.22↔	Lymphadénectomie régionale dans le cadre d'une autre intervention, région axillaire	53.29↔	Réparation de hernie crurale, autre
40.3x.23↔	Lymphadénectomie régionale dans le cadre d'une autre intervention, région para-aortique, pelvienne ou iliaque	53.40↔	Réparation de hernie ombilicale, SAP
40.3x.24↔	Lymphadénectomie régionale dans le cadre d'une autre intervention, pour obturation	53.42.11↔	Opération de hernie ombilicale, par chirurgie ouverte, sans implantation de membranes ou filets
40.3x.25↔	Lymphadénectomie régionale dans le cadre d'une autre intervention, région inguinale	53.42.21↔	Opération de hernie ombilicale, par chirurgie ouverte, avec implantation de membranes et filets
40.3x.26↔	Lymphadénectomie régionale dans le cadre d'une autre intervention, région médiastinale et péribronchique	53.43.11↔	Opération de hernie ombilicale, par laparoscopie, sans implantation de membranes ou filets
40.3x.29↔	Lymphadénectomie régionale dans le cadre d'une autre intervention, autre	53.43.21↔	Opération de hernie ombilicale, par laparoscopie, avec implantation de membranes et filets
40.9x.10↔	Anastomose pour résorption de lymphoedème	53.49↔	Réparation de hernie ombilicale, autre
40.9x.20↔	Incision de lymphocèle	53.51.00↔	Opération de hernie incisionnelle sans implantation de membranes ou filets, SAP
44.44↔	Embolisation par cathéter d'hémorragie gastrique ou duodénale	53.51.09↔	Opération de hernie incisionnelle sans implantation de membranes ou filets, autres
48.93↔	Réparation de fistule pérectale	53.51.11↔	Opération de hernie incisionnelle sans implantation de membranes ou filets, par chirurgie ouverte
49.12↔	Fistulectomie anale	53.51.21↔	Opération de hernie incisionnelle sans implantation de membranes ou filets, par laparoscopie
49.6↔	Excision de l'anus	53.52.11↔	Opération d'une autre hernie de la paroi abdominale, sans implantation de membranes ou filets, par chirurgie ouverte
49.70↔	Réparation de l'anus, SAP	53.52.21↔	Opération d'une autre hernie de la paroi abdominale, sans implantation de membranes ou filets, par laparoscopie
49.71↔	Suture de lacération de l'anus	53.58↔	Opération d'une autre hernie de la paroi abdominale, sans implantation de membranes ou filets
49.72↔	Cerclage de l'anus	53.61.00↔	Opération de hernie incisionnelle avec implantation de membranes ou filets, SAP
49.73.00↔	Fermeture de fistule anale, SAP	53.61.09↔	Opération de hernie incisionnelle avec implantation de membranes ou filets, autres
49.73.11↔	Fermeture de fistule anale par lambeaux muqueux	53.61.11↔	Opération de hernie incisionnelle avec implantation de membranes ou filets, par chirurgie ouverte
49.73.12↔	Fermeture de fistule anale par greffe	53.61.21↔	Opération de hernie incisionnelle avec implantation de membranes ou filets, par laparoscopie
49.73.99↔	Fermeture de fistule anale, autre	53.62.11↔	Opération d'une autre hernie de la paroi abdominale, avec implantation de membranes ou filets, par chirurgie ouverte
49.77.11↔	Anoproctoplastie, par chirurgie ouverte	53.62.21↔	Opération d'une autre hernie de la paroi abdominale, avec implantation de membranes ou filets, par laparoscopie
49.77.12↔	Anoproctoplastie, périnéale	53.69↔	Opération d'une autre hernie de la paroi abdominale, avec implantation de membranes ou filets, autres
49.77.13↔	Anoproctoplastie, par laparoscopie	54.11↔	Laparotomie exploratrice
49.78.00↔	Réparation d'agénésies anorectales congénitales et atrésies anales, SAP	54.12.00↔	Relaparotomie, SAP
49.78.09↔	Réparation d'agénésies anorectales congénitales et atrésies anales, autre	54.12.10↔	Laparotomie de second regard
49.78.11↔	Anorectoplastie antérieure, par chirurgie ouverte et périnéale	54.12.11↔	Laparotomie de contrôle d'hémorragie post-opératoire
49.78.12↔	Anorectoplastie sagittale postérieure [PSARP], par chirurgie ouverte et périnéale	54.12.99↔	Relaparotomie, autre
49.78.13↔	Anorectoplastie sagittale postérieure [PSARP], avec fermeture de fistule de l'appareil génito-urinaire, par chirurgie ouverte et périnéale	54.13↔	Laparotomie avec drainage
49.78.14↔	Anorectoplastie sagittale postérieure [PSARP], avec correction d'une malformation du vagin, par chirurgie ouverte et périnéale	54.19↔	Laparotomie, autre
49.78.21↔	Abaissement abdominopérinéal ou sacro-abdominopérinéal lors d'agénésies anorectales congénitales et atrésies anales	54.21.00↔	Laparoscopie, SAP
49.78.31↔	Réparation de l'anus lors d'agénésies anorectales congénitales et atrésies anales, périnéale	54.21.10↔	Laparoscopie, laparoscopie diagnostique
49.79↔	Réparation de l'anus, autre	54.21.30↔	Laparoscopie, laparoscopie avec drainage
50.12.00↔	Biopsie ouverte du foie, SAP	54.21.99↔	Laparoscopie, autre
50.12.09↔	Biopsie ouverte du foie, autre	54.23↔	Biopsie péritonéale
50.12.11↔	Biopsie du foie, par excision, par chirurgie ouverte	54.3x.10↔	Omphalectomie
50.12.12↔	Biopsie du foie, par biopsie à l'aiguille, par chirurgie ouverte	54.62↔	Autre suture différée de plaie abdominale granulante
50.14↔	Biopsie du foie par voie laparoscopique	54.63.00↔	Autre suture de la paroi abdominale, SAP
53.00↔	Réparation de hernie inguinale, SAP	54.63.10↔	Autre suture de la paroi abdominale, suture de lacération de la paroi abdominale
53.06.11↔	Opération de hernie inguinale, par chirurgie ouverte, sans implantation de membranes ou filets	54.63.99↔	Autre suture de la paroi abdominale, autre
53.06.21↔	Opération de hernie inguinale, par chirurgie ouverte, avec implantation de membranes et filets	54.64.10↔	Suture du péritoine, suture du mésentère, du grand ou du petit épiploon (après lacération)
53.07.11↔	Opération de hernie inguinale, par laparoscopie, sans implantation de membranes ou filets	54.64.99↔	Suture du péritoine, autre

54.71.00↔	Cure de gastroschisis, SAP	71.73↔	Construction de l'orifice vaginal
54.71.10↔	Cure de gastroschisis avec transplant ou prothèse	76.5x.00↔	Arthroplastie temporo-mandibulaire, SAP
54.71.99↔	Cure de gastroschisis, autre	76.5x.10↔	Condylectomie avec reconstruction de l'articulation temporo-mandibulaire
54.73↔	Autre réparation du péritoine	76.5x.19↔	Condylectomie sur l'articulation temporo-mandibulaire, autre
54.75↔	Autre réparation du méésentère	76.5x.20↔	Discoplastie avec reconstruction de l'articulation temporo-mandibulaire
54.93‡↔	Création d'une fistule cutanéopéritonéale	76.5x.29↔	Discoplastie sur l'articulation temporo-mandibulaire, autre
54.99.31↔	Debulking par laparotomie	76.5x.30↔	Extirpation du disque articulaire (discectomie) avec reconstruction de l'articulation temporo-mandibulaire
54.99.40↔	Révision de fistule cutanéopéritonéale (cathéter à demeure)	76.5x.39↔	Extirpation du disque articulaire (discectomie) de l'articulation temporo-mandibulaire, autre
54.99.50↔	Fermeture temporaire de la paroi abdominale	76.5x.40↔	Résection du tubercule articulaire de l'articulation temporo-mandibulaire
54.99.60↔	Lombotomie	76.5x.41↔	Plastie de reconstruction de l'articulation temporo-mandibulaire
54.99.61↔	Relombotomie	76.5x.42↔	Stabilisation (limitant la mobilité) de l'articulation temporo-mandibulaire
54.99.81↔	Révision sans remplacement de cathéters ainsi que de la pompe automatique programmable et rechargeable pour le drainage continu d'ascite	76.5x.50↔	Extraction arthroscopique de souris de l'articulation temporo-mandibulaire
54.99.82↔	Élimination d'une obstruction mécanique de cathéters d'une pompe automatique programmable et rechargeable pour drainage continu d'ascite	76.5x.59↔	Extraction de souris de l'articulation temporo-mandibulaire, autre
54.99.84↔	Remplacement des cathéters de pompe automatique programmable et rechargeable pour le drainage continu d'ascite	76.5x.60↔	Implantation d'endoprothèse dans l'articulation temporo-mandibulaire
54.a1↔	Excision et destruction de tissu rétropéritonéal	76.5x.61↔	Remplacement d'endoprothèse dans l'articulation temporo-mandibulaire
57.51↔	Excision de l'ouraque	76.5x.70↔	Implantation d'une endoprothèse totale d'articulation temporo-mandibulaire avec des composants préfabriqués
61.3x.00↔	Excision ou destruction de lésion ou de tissu du scrotum, SAP	76.5x.71↔	Implantation d'une endoprothèse totale d'articulation temporo-mandibulaire avec des composants CAD-CAM [CAO/FAO]
61.3x.10↔	Excision ou destruction de lésion ou de tissu du scrotum, résection partielle	76.5x.90↔	Autre arthroplastie ou discoplastie de l'articulation temporo-mandibulaire
61.3x.11↔	Excision ou destruction de lésion ou de tissu du scrotum, résection totale	76.5x.99↔	Arthroplastie temporo-mandibulaire, autre
61.3x.12↔	Excision ou destruction de lésion ou de tissu du scrotum, résection radicale	76.63.00↔	Ostéoplastie [ostéotomie] du corps de la mandibule, SAP
61.3x.99↔	Excision ou destruction de lésion ou de tissu du scrotum, autre	76.63.10↔	Ostéoplastie [ostéotomie] de l'os maxillaire de la crête alvéolaire latérale ou avec interruption de continuité frontale, sans distraction
64.41↔	Suture de lacération du pénis	76.63.11↔	Ostéoplastie [ostéotomie] de l'os maxillaire de la crête alvéolaire latérale ou avec interruption de continuité de la branche mandibulaire horizontale, sans distraction
64.43↔	Construction du pénis	76.63.12↔	Ostéoplastie [ostéotomie] pour déplacement du menton, sans distraction
64.44.00↔	Reconstruction du pénis, SAP	76.63.20↔	Déplacement du processus alvéolaire par distraction horizontale après ostéotomie
64.44.10↔	Reconstruction du pénis, étirement du tissu pénien	76.63.21↔	Déplacement de la mandibule par distraction après ostéotomie sur la branche mandibulaire horizontale
64.44.11↔	Reconstruction du pénis, correction d'une transposition pénoscrotale ou d'un cryptopénis (concealed penis ou buried penis)	76.63.99↔	Ostéoplastie [ostéotomie] du corps de la mandibule, autre
64.44.99↔	Reconstruction du pénis, autre	77.40.20↔	Biopsie osseuse, site non spécifié, biopsie ouverte
64.45↔	Réimplantation du pénis	77.40.99↔	Biopsie osseuse, site non spécifié, autre
65.30↔	Ovariectomie, SAP	77.41.00↔	Biopsie osseuse, clavicule, omoplate, côtes et sternum, SAP
65.31↔	Ovariectomie par laparoscopie	77.41.20↔	Biopsie osseuse, clavicule, omoplate, côtes et sternum, biopsie ouverte
65.32↔	Ovariectomie, par chirurgie ouverte	77.41.99↔	Biopsie osseuse, clavicule, omoplate, côtes et sternum, autre
65.33↔	Ovariectomie, par voie vaginale	77.42.00↔	Biopsie osseuse, humérus, SAP
65.34↔	Ovariectomie, par voie vaginale, assistée par laparoscopie	77.42.20↔	Biopsie osseuse, humérus, biopsie ouverte
65.39↔	Ovariectomie, autre	77.42.99↔	Biopsie osseuse, humérus, autre
65.40↔	Salpingo-ovariectomie, SAP	77.43.00↔	Biopsie osseuse, radius et cubitus, SAP
65.41↔	Salpingo-ovariectomie par laparoscopie	77.43.20↔	Biopsie osseuse, radius et cubitus, biopsie ouverte
65.42↔	Salpingo-ovariectomie, par chirurgie ouverte	77.43.99↔	Biopsie osseuse, radius et cubitus, autre
65.43↔	Salpingo-ovariectomie, par voie vaginale	77.44.00↔	Biopsie osseuse, os du carpe et du métacarpe, SAP
65.44↔	Salpingo-ovariectomie, par voie vaginale, assistée par laparoscopie	77.44.20↔	Biopsie osseuse, os du carpe et du métacarpe, biopsie ouverte
65.49↔	Salpingo-ovariectomie, autre	77.44.99↔	Biopsie osseuse, os du carpe et du métacarpe, autre
67.31↔	Marsupialisation de kyste du col utérin	77.45.00↔	Biopsie osseuse, fémur, SAP
67.33↔	Destruction de lésion du col utérin par cryochirurgie	77.45.20↔	Biopsie osseuse, fémur, biopsie ouverte
70.13↔	Lyse d'adhérences intraluminales du vagin	77.45.99↔	Biopsie osseuse, fémur, autre
70.33.00↔	Excision ou destruction locale de lésion ou tissu du vagin, SAP	77.46.00↔	Biopsie osseuse, rotule, SAP
70.33.10↔	Destruction locale de lésion ou tissu du vagin, SAP	77.46.20↔	Biopsie osseuse, rotule, biopsie ouverte
70.33.11↔	Destruction locale de lésion ou tissu du vagin, par cautérisation	77.46.99↔	Biopsie osseuse, rotule, autre
70.33.12↔	Destruction locale de lésion ou tissu du vagin, par électrocoagulation	77.47.00↔	Biopsie osseuse, tibia et péroné, SAP
70.33.13↔	Destruction locale de lésion ou tissu du vagin, par coagulation au laser	77.47.20↔	Biopsie osseuse, tibia et péroné, biopsie ouverte
70.33.14↔	Destruction locale de lésion ou tissu du vagin, par cryocoagulation	77.47.99↔	Biopsie osseuse, tibia et péroné, autre
70.33.99↔	Excision ou destruction locale de lésion ou tissu du vagin, autre	77.48.00↔	Biopsie osseuse, os du tarse et du métatarse, SAP
70.71↔	Suture de lacération du vagin	77.48.20↔	Biopsie osseuse, os du tarse et du métatarse, biopsie ouverte
70.79.10↔	Autre colporrhaphie du vagin avec plastie du plancher pelvien	77.48.99↔	Biopsie osseuse, os du tarse et du métatarse, autre
71.01↔	Lyse d'adhérences de la vulve		
71.09↔	Incision de la vulve et du périnée, autre		
71.24↔	Excision ou autre destruction de la glande de Bartholin (kyste)		
71.29↔	Opérations de la glande de Bartholin, autre		
71.62↔	Vulvectomie totale		

77.49.00↔	Biopsie osseuse, autre site spécifié, sauf os de la face, SAP	78.16.99↔	Application de fixateur externe, rotule (inclus réduction de fracture), autre
77.49.21↔	Biopsie osseuse, autre site spécifié, sauf os de la face, biopsie osseuse de la colonne vertébrale, biopsie ouverte	78.17.10↔	Réduction fermée de fracture du tibia proximal, stabilisée par fixateur externe
77.49.41↔	Biopsie osseuse, autre site spécifié, sauf os de la face, biopsie osseuse de phalanges du pied, biopsie ouverte	78.17.11↔	Réduction ouverte de fracture simple du tibia proximal, stabilisée par fixateur externe
77.49.91↔	Biopsie osseuse, autre site spécifié, sauf os de la face, biopsie ouverte	78.17.12↔	Réduction ouverte de fracture multifragmentaire du tibia proximal, stabilisée par fixateur externe
77.49.99↔	Biopsie osseuse, autre site spécifié, sauf os de la face, autre	78.17.13↔	Réduction ouverte de fracture diaphysaire simple du tibia, stabilisée par fixateur externe
77.69.20↔	Débridement de phalanges de la main	78.17.14↔	Réduction ouverte de fracture simple du tibia distal, stabilisée par fixateur externe
77.69.21↔	Débridement de la colonne vertébrale	78.17.15↔	Réduction fermée d'autre fracture du tibia, stabilisée par fixateur externe
77.69.22↔	Débridement, os du bassin	78.17.16↔	Réduction ouverte de fracture multifragmentaire d'autres parties du tibia, stabilisée par fixateur externe
77.69.23↔	Débridement de phalanges du pied	78.17.20↔	Réduction ouverte de fracture simple du péroné proximal, stabilisée par fixateur externe
77.91.11↔	Ostectomie totale, côte	78.17.21↔	Réduction ouverte de fracture multifragmentaire du péroné proximal, stabilisée par fixateur externe
77.91.12↔	Ostectomie totale, côte cervicale	78.17.22↔	Réduction ouverte de fracture diaphysaire simple du péroné, stabilisée par fixateur externe
77.91.13↔	Ostectomie totale, sternum	78.17.23↔	Réduction ouverte de fracture diaphysaire multifragmentaire du péroné, stabilisée par fixateur externe
78.11.10↔	Réduction fermée de fracture, clavicule et omoplate, stabilisée par fixateur externe	78.17.24↔	Réduction fermée de fracture du péroné distal, stabilisée par fixateur externe
78.11.11↔	Réduction ouverte de fracture, clavicule et omoplate, stabilisée par fixateur externe	78.17.25↔	Réduction ouverte de fracture simple du péroné distal, stabilisée par fixateur externe
78.11.12↔	Réduction ouverte de fracture multifragmentaire, clavicule et omoplate, stabilisée par fixateur externe	78.17.26↔	Réduction ouverte de fracture multifragmentaire du péroné distal, stabilisée par fixateur externe
78.11.20↔	Réduction fermée de fracture, côtes et sternum, stabilisée par fixateur externe	78.17.27↔	Réduction fermée d'autre fracture du péroné, stabilisée par fixateur externe
78.11.21↔	Réduction ouverte de fracture, côtes et sternum, stabilisée par fixateur externe	78.17.99↔	Application de fixateur externe, tibia et péroné (inclus réduction de fracture), autre
78.11.99↔	Application de fixateur externe, clavicule, omoplate, côtes et sternum (inclus réduction de fracture), autre	78.18.10↔	Réduction fermée de fracture du calcanéum, stabilisée par fixateur externe
78.12.10↔	Réduction fermée de fracture de l'humérus proximal, stabilisée par fixateur externe	78.18.11↔	Réduction fermée de fracture d'autres os du tarse et du métatarse, stabilisée par fixateur externe
78.12.11↔	Réduction ouverte de fracture de l'humérus proximal, stabilisée par fixateur externe	78.18.12↔	Réduction ouverte de fracture simple d'autres os du tarse et du métatarse, stabilisée par fixateur externe
78.12.90↔	Réduction fermée d'autre fracture de l'humérus, stabilisée par fixateur externe	78.18.13↔	Réduction ouverte de fracture de calcanéum et d'astragale, stabilisée par fixateur externe
78.12.91↔	Réduction ouverte d'autre fracture de l'humérus, stabilisée par fixateur externe	78.18.14↔	Réduction ouverte de fracture multifragmentaire d'autres os du tarse, stabilisée par fixateur externe
78.12.99↔	Application de fixateur externe, humérus (inclus réduction de fracture), autre	78.18.15↔	Réduction ouverte de fracture multifragmentaire d'os du métatarse, stabilisée par fixateur externe
78.13.10↔	Réduction fermée de fracture du radius distal, stabilisée par fixateur externe	78.18.99↔	Application de fixateur externe, os du tarse et du métatarse (inclus réduction de fracture), autre
78.13.11↔	Réduction fermée d'autre fracture du radius, stabilisée par fixateur externe	78.19.10↔	Réduction fermée de fracture de phalanges de la main, stabilisée par fixateur externe
78.13.12↔	Réduction ouverte de fracture du radius distal, stabilisée par fixateur externe	78.19.11↔	Réduction ouverte de fracture de phalanges de la main, stabilisée par fixateur externe
78.13.13↔	Réduction ouverte d'autre fracture du radius, stabilisée par fixateur externe	78.19.20↔	Réduction fermée de fracture du bassin, stabilisée par fixateur externe
78.13.20↔	Réduction fermée de fracture du cubitus, stabilisée par fixateur externe	78.19.21↔	Réduction ouverte de fracture de l'acétabulum, avec fixation/transfixation par fixateur externe
78.13.99↔	Application de fixateur externe, radius et cubitus (inclus réduction de fracture), autre	78.19.22↔	Réduction ouverte de fracture d'autres parties du bassin, stabilisée par fixateur externe
78.14.10↔	Réduction fermée de fracture d'os du carpe et du métacarpe, stabilisée par fixateur externe	78.19.30↔	Réduction fermée de fracture de phalanges du pied, stabilisée par fixateur externe
78.14.11↔	Réduction ouverte de fracture d'os du carpe et du métacarpe, stabilisée par fixateur externe	78.19.31↔	Réduction ouverte de fracture de phalanges du pied, stabilisée par fixateur externe
78.14.99↔	Application de fixateur externe, os du carpe et du métacarpe (inclus réduction de fracture), autre	80.13.00↔	Autre arthrotomie, poignet, SAP
78.15.10↔	Réduction ouverte de fracture du col fémoral et du fémur proximal, stabilisée par fixateur externe	80.13.10↔	Arthrotomie arthroscopique du poignet, lavage articulaire avec drainage
78.15.20↔	Réduction ouverte de fracture diaphysaire du fémur, stabilisée par fixateur externe	80.13.11↔	Arthrotomie arthroscopique du poignet, ablation de souris articulaire
78.15.30↔	Réduction fermée de fracture du fémur distal, stabilisée par fixateur externe	80.13.12↔	Arthrotomie arthroscopique du poignet, insertion ou enlèvement de réservoir médicamenteux
78.15.31↔	Réduction ouverte de fracture du fémur distal, stabilisée par fixateur externe	80.13.20↔	Arthrotomie du poignet, lavage articulaire avec drainage
78.15.40↔	Réduction fermée d'autre fracture du fémur, stabilisée par fixateur externe	80.13.21↔	Arthrotomie du poignet, ablation de souris articulaire
78.15.99↔	Application de fixateur externe, fémur (inclus réduction de fracture), autre	80.13.99↔	Autre arthrotomie, poignet, autre
78.16.10↔	Réduction fermée de fracture de la rotule, stabilisée par fixateur externe	80.14.00↔	Autre arthrotomie, main et doigt, SAP
78.16.11↔	Réduction ouverte de fracture de la rotule, stabilisée par fixateur externe		

80.14.10↔	Arthrotomie de main et de doigt, lavage articulaire avec drainage	80.19.32↔	Arthrotomie arthroscopique de l'articulation sacro-iliaque, insertion ou enlèvement de réservoir médicamenteux
80.14.99↔	Autre arthrotomie, main et doigt, autre	80.19.40↔	Arthrotomie de l'articulation sacro-iliaque, lavage articulaire avec drainage
80.15.00↔	Autre arthrotomie, hanche, SAP	80.19.41↔	Arthrotomie de l'articulation sacro-iliaque, ablation de souris articulaire
80.15.10↔	Arthrotomie arthroscopique de la hanche, lavage articulaire avec drainage	80.19.49↔	Autre arthrotomie de l'articulation sacro-iliaque
80.15.11↔	Arthrotomie arthroscopique de la hanche, ablation de souris articulaire	80.19.52↔	Arthrotomie arthroscopique de la symphyse, insertion ou enlèvement de réservoir médicamenteux
80.15.12↔	Arthrotomie arthroscopique de la hanche, insertion ou enlèvement de réservoir médicamenteux	80.19.59↔	Autre arthrotomie de la symphyse
80.15.20↔	Arthrotomie de la hanche, lavage articulaire avec drainage	80.19.90↔	Arthrotomie arthroscopique d'autre site spécifié, lavage articulaire avec drainage
80.15.21↔	Arthrotomie de la hanche, ablation de souris articulaire	80.19.91↔	Arthrotomie arthroscopique d'autre site spécifié, ablation de souris articulaire
80.15.99↔	Autre arthrotomie, hanche, autre	80.19.92↔	Arthrotomie arthroscopique d'autre site spécifié, insertion ou enlèvement de réservoir médicamenteux
80.16.00↔	Autre arthrotomie, genou, SAP	80.19.93↔	Arthrotomie d'autre site spécifié, lavage articulaire avec drainage
80.16.10↔	Arthrotomie arthroscopique du genou, lavage articulaire avec drainage	80.19.94↔	Arthrotomie d'autre site spécifié, ablation de souris articulaire
80.16.11↔	Arthrotomie arthroscopique du genou, ablation de souris articulaire	80.19.99↔	Autre arthrotomie, autre site spécifié, autre
80.16.12↔	Arthrotomie arthroscopique du genou, insertion ou enlèvement de réservoir médicamenteux	80.44.00↔	Section de capsule articulaire, de ligament ou de cartilage, main et doigt, SAP
80.16.20↔	Arthrotomie du genou, lavage articulaire avec drainage	80.44.10↔	Section de capsule articulaire, de ligament ou de cartilage, section de ligaments du métacarpe
80.16.21↔	Arthrotomie du genou, ablation de souris articulaire	80.44.11↔	Section de capsule articulaire, de ligament ou de cartilage, section du rétinaculum des fléchisseurs
80.16.99↔	Autre arthrotomie, genou, autre	80.44.20↔	Section de capsule articulaire, de ligament ou de cartilage, excision de ligaments du métacarpe
80.17.00↔	Autre arthrotomie, cheville, SAP	80.44.21↔	Section de capsule articulaire, de ligament ou de cartilage, excision d'autres ligaments de la main
80.17.10↔	Arthrotomie arthroscopique de l'articulation talo-crurale, lavage articulaire avec drainage	80.44.90↔	Section de capsule articulaire, de ligament ou de cartilage, autre opération de ligaments du métacarpe
80.17.11↔	Arthrotomie arthroscopique de l'articulation talo-crurale, ablation de souris articulaire	80.44.91↔	Section de capsule articulaire, de ligament ou de cartilage, autre opération d'autres ligaments de la main
80.17.12↔	Arthrotomie arthroscopique de l'articulation talo-crurale, insertion ou enlèvement de réservoir médicamenteux	80.44.99↔	Section de capsule articulaire, de ligament ou de cartilage, main et doigt, autre
80.17.20↔	Arthrotomie de l'articulation talo-crurale, lavage articulaire avec drainage	80.73.00↔	Synovectomie, poignet, SAP
80.17.21↔	Arthrotomie de l'articulation talo-crurale, ablation de souris articulaire	80.73.10↔	Synovectomie arthroscopique du poignet
80.17.29↔	Autre arthrotomie de l'articulation talo-crurale	80.73.20↔	Synovectomie ouverte du poignet
80.17.30↔	Arthrotomie arthroscopique de l'articulation sous-talaire, lavage articulaire avec drainage	80.73.99↔	Synovectomie, poignet, autre
80.17.31↔	Arthrotomie arthroscopique de l'articulation sous-talaire, ablation de souris articulaire	80.74.00↔	Synovectomie, main et doigt, SAP
80.17.32↔	Arthrotomie arthroscopique de l'articulation sous-talaire, insertion ou enlèvement de réservoir médicamenteux	80.74.10↔	Synovectomie de main et de doigt
80.17.40↔	Arthrotomie de l'articulation sous-talaire, lavage articulaire avec drainage	80.74.99↔	Synovectomie, main et doigt, autre
80.17.41↔	Arthrotomie de l'articulation sous-talaire, ablation de souris articulaire	80.75.00↔	Synovectomie, hanche, SAP
80.17.49↔	Autre arthrotomie de l'articulation sous-talaire	80.75.10↔	Synovectomie arthroscopique de la hanche
80.17.99↔	Autre arthrotomie, cheville, autre	80.75.20↔	Synovectomie ouverte de la hanche
80.18.00↔	Autre arthrotomie, pied et orteil, SAP	80.75.99↔	Synovectomie, hanche, autre
80.18.10↔	Arthrotomie arthroscopique de pied et d'orteil, lavage articulaire avec drainage	80.76.00↔	Synovectomie, genou, SAP
80.18.11↔	Arthrotomie arthroscopique de pied et d'orteil, ablation de souris articulaire	80.76.10↔	Synovectomie arthroscopique du genou
80.18.12↔	Arthrotomie arthroscopique de pied et d'orteil, insertion ou enlèvement de réservoir médicamenteux	80.76.11↔	Synovectomie arthroscopique de l'articulation tibio-péronière supérieure
80.18.20↔	Arthrotomie de pied et d'orteil, lavage articulaire avec drainage	80.76.20↔	Synovectomie ouverte du genou
80.18.21↔	Arthrotomie de pied et d'orteil, ablation de souris articulaire	80.76.21↔	Synovectomie ouverte de l'articulation tibio-péronière supérieure
80.18.99↔	Autre arthrotomie, pied et orteil, autre	80.76.99↔	Synovectomie, genou, autre
80.19.00↔	Autre arthrotomie, autre site spécifié, SAP	80.77.00↔	Synovectomie, cheville, SAP
80.19.10↔	Arthrotomie arthroscopique de l'articulation sternoclaviculaire, lavage articulaire avec drainage	80.77.10↔	Synovectomie arthroscopique de l'articulation talo-crurale
80.19.11↔	Arthrotomie arthroscopique de l'articulation sternoclaviculaire, ablation de souris articulaire	80.77.11↔	Synovectomie arthroscopique de l'articulation sous-talaire
80.19.12↔	Arthrotomie arthroscopique de l'articulation sternoclaviculaire, insertion ou enlèvement de réservoir médicamenteux	80.77.20↔	Synovectomie ouverte de l'articulation talo-crurale
80.19.20↔	Arthrotomie de l'articulation sternoclaviculaire, lavage articulaire avec drainage	80.77.21↔	Synovectomie ouverte de l'articulation sous-talaire
80.19.21↔	Arthrotomie de l'articulation sternoclaviculaire, ablation de souris articulaire	80.77.99↔	Synovectomie, cheville, autre
80.19.29↔	Autre arthrotomie de l'articulation sternoclaviculaire	80.78.00↔	Synovectomie, pied et orteil, SAP
80.19.30↔	Arthrotomie arthroscopique de l'articulation sacro-iliaque, lavage articulaire avec drainage	80.78.10↔	Synovectomie arthroscopique de l'articulation tarsométatarsienne
80.19.31↔	Arthrotomie arthroscopique de l'articulation sacro-iliaque, ablation de souris articulaire	80.78.11↔	Synovectomie arthroscopique de l'articulation métatarso-phalangienne
		80.78.19↔	Synovectomie arthroscopique de pied et d'orteil
		80.78.20↔	Synovectomie ouverte de l'articulation tarsométatarsienne
		80.78.21↔	Synovectomie ouverte de l'articulation métatarso-phalangienne
		80.78.29↔	Autre synovectomie ouverte de pied et d'orteil
		80.78.99↔	Synovectomie, pied et orteil, autre
		80.79.10↔	Synovectomie arthroscopique de l'articulation sternoclaviculaire

80.79.11↔	Synovectomie arthroscopique de l'articulation sacro-iliaque	80.88.00↔	Autre excision ou destruction locale de lésion articulaire, pied et orteil, SAP
80.79.20↔	Synovectomie ouverte de l'articulation sternoclaviculaire	80.88.10↔	Excision ou destruction locale de lésion articulaire de pied et d'orteil sous arthroscopie
80.79.21↔	Synovectomie ouverte de l'articulation sacro-iliaque	80.88.20↔	Débridement de l'articulation métatarso-phalangienne
80.79.22↔	Synovectomie ouverte de la symphyse	80.88.21↔	Excision de kyste de l'articulation métatarso-phalangienne
80.81.00↔	Autre excision ou destruction locale de lésion articulaire, ceinture scapulaire et épaule, SAP	80.88.29↔	Autre excision ou destruction locale de lésion de l'articulation métatarso-phalangienne
80.81.10↔	Débridement de l'articulation glénohumérale	80.88.30↔	Débridement d'articulation d'orteil
80.81.11↔	Excision de kyste de l'articulation glénohumérale	80.88.40↔	Autre débridement d'autre articulation de pied
80.81.19↔	Autre excision ou destruction locale de lésion de l'articulation glénohumérale	80.88.50↔	Excision de kyste d'autre articulation de pied et d'orteil
80.81.20↔	Débridement de l'articulation acromio-claviculaire	80.88.59↔	Autre excision ou destruction locale de lésion d'autre articulation de pied et d'orteil
80.81.21↔	Excision de kyste de l'articulation acromio-claviculaire	80.88.99↔	Autre excision ou destruction locale de lésion articulaire, pied et orteil, autre
80.81.29↔	Autre excision ou destruction locale de lésion de l'articulation acromio-claviculaire	80.89.00↔	Autre excision ou destruction locale de lésion articulaire, autre site spécifié, SAP
80.81.99↔	Autre excision ou destruction locale de lésion articulaire, ceinture scapulaire et épaule, autre	80.89.20↔	Excision ou destruction locale de lésion de l'articulation sacro-iliaque sous arthroscopie
80.82.00↔	Autre excision ou destruction locale de lésion articulaire, coude, SAP	80.89.21↔	Débridement de l'articulation sacro-iliaque
80.82.10↔	Excision ou destruction locale de lésion articulaire du coude sous arthroscopie	80.89.22↔	Excision de kyste de l'articulation sacro-iliaque
80.82.11↔	Débridement de l'articulation du coude	80.89.29↔	Autre excision ou destruction locale de lésion de l'articulation sacro-iliaque
80.82.12↔	Excision de kyste de l'articulation du coude	80.91.10↔	Excision arthroscopique, articulation glénohumérale
80.82.99↔	Autre excision ou destruction locale de lésion articulaire, coude, autre	80.91.11↔	Autre excision, articulation glénohumérale
80.83.00↔	Autre excision ou destruction locale de lésion articulaire, poignet, SAP	80.91.20↔	Excision arthroscopique, articulation acromio-claviculaire
80.83.10↔	Excision ou destruction locale de lésion articulaire du poignet sous arthroscopie	80.91.21↔	Autre excision, articulation acromio-claviculaire
80.83.11↔	Débridement de l'articulation du poignet	80.92.10↔	Excision arthroscopique, coude
80.83.12↔	Excision de kyste de l'articulation du poignet	80.92.11↔	Prélèvement de greffon cartilagineux du coude
80.83.99↔	Autre excision ou destruction locale de lésion articulaire, poignet, autre	80.93.11↔	Prélèvement de greffon cartilagineux du poignet
80.84.00↔	Autre excision ou destruction locale de lésion articulaire, main et doigt, SAP	80.93.12↔	Résection du ligament triangulaire du carpe
80.84.10↔	Débridement d'articulations du carpe	80.95.10↔	Excision arthroscopique, hanche
80.84.20↔	Débridement d'autres articulations de main et de doigt	80.95.11↔	Prélèvement de greffon cartilagineux de la hanche
80.84.99↔	Autre excision ou destruction locale de lésion articulaire, main et doigt, autre	80.95.99↔	Autre excision articulaire, hanche, autre
80.85.00↔	Autre excision ou destruction locale de lésion articulaire, hanche, SAP	80.96.10↔	Excision arthroscopique, genou
80.85.10↔	Excision ou destruction locale de lésion articulaire de la hanche sous arthroscopie	80.96.20↔	Prélèvement arthroscopique de greffon cartilagineux du genou
80.85.11↔	Débridement de l'articulation coxo-fémorale	80.96.21↔	Prélèvement chirurgical ouvert de greffon cartilagineux du genou
80.85.12↔	Excision de kyste de l'articulation coxo-fémorale	80.97.00↔	Autre excision articulaire, cheville, SAP
80.85.99↔	Autre excision ou destruction locale de lésion articulaire, hanche, autre	80.97.10↔	Excision arthroscopique, articulation talo-crurale
80.86.00↔	Autre excision ou destruction locale de lésion articulaire, genou, SAP	80.97.11↔	Autre excision, articulation talo-crurale
80.86.10↔	Excision ou destruction locale de lésion articulaire du genou sous arthroscopie	80.97.20↔	Excision arthroscopique, articulation sous-talaire
80.86.11↔	Débridement de l'articulation du genou	80.97.21↔	Autre excision, articulation sous-talaire
80.86.12↔	Excision de kyste de l'articulation du genou	80.97.30↔	Prélèvement de greffon cartilagineux de la cheville
80.86.13↔	Excision de kyste méniscal de l'articulation du genou	80.97.99↔	Autre excision articulaire, cheville, autre
80.86.99↔	Autre excision ou destruction locale de lésion articulaire, genou, autre	80.98.00↔	Autre excision articulaire, pied et orteil, SAP
80.87.00↔	Autre excision ou destruction locale de lésion articulaire, cheville, SAP	80.98.10↔	Excision arthroscopique, pied et orteil
80.87.10↔	Excision ou destruction locale de lésion de l'articulation talo-crurale sous arthroscopie	80.98.11↔	Autre excision, articulation métatarso-phalangienne
80.87.11↔	Débridement de l'articulation talo-crurale	80.98.12↔	Autre excision, autres articulations du pied
80.87.12↔	Excision de kyste de l'articulation talo-crurale	80.98.13↔	Autre excision, articulation d'orteil
80.87.19↔	Autre excision ou destruction locale de lésion de l'articulation talo-crurale	80.98.99↔	Autre excision articulaire, pied et orteil, autre
80.87.20↔	Excision ou destruction locale de lésion articulaire de l'articulation sous-talaire sous arthroscopie	80.99.10↔	Excision arthroscopique, articulation sternoclaviculaire
80.87.21↔	Débridement de l'articulation sous-talaire	80.99.11↔	Autre excision, articulation sternoclaviculaire
80.87.22↔	Excision de kyste de l'articulation sous-talaire	80.99.20↔	Excision arthroscopique, articulation sacro-iliaque
80.87.29↔	Autre excision ou destruction locale de lésion de l'articulation sous-talaire	80.99.21↔	Autre excision, articulation sacro-iliaque
80.87.99↔	Autre excision ou destruction locale de lésion articulaire, cheville, autre	80.99.30↔	Excision arthroscopique, symphyse
		80.99.31↔	Autre excision, symphyse
		81.93.00↔	Suture de capsule ou de ligament du membre supérieur, SAP
		81.93.10↔	Suture de l'appareil ligamentaire de la clavicule
		81.93.20↔	Suture du ligament annulaire radio-cubital
		81.93.21↔	Suture de l'appareil ligamentaire radio-cubital distal
		81.93.30↔	Suture de capsule ou de ligament, carpe et métacarpe
		81.93.99↔	Suture de capsule ou de ligament du membre supérieur, autre
		82.04↔	Incision et drainage de l'espace palmaire ou thénarien
		82.09.10↔	Autre incision de tissu mou de la main, synovectomie de la main
		82.11.10↔	Ténotomie percutanée de la main, poignet
		82.11.11↔	Ténotomie percutanée de la main, doigt
		82.11.20↔	Ténotomie chirurgicale ouverte de la main
		82.11.99↔	Ténotomie de la main, autre
		82.12↔	Fasciotomie de la main
		82.19.10↔	Autre section de tissu mou de la main, section de muscles de la main

82.19.99↔	Autre section de tissu mou de la main, autre	83.13.21↔	Section de tendon, épaule et aisselle
82.21↔	Excision de lésion de la gaine tendineuse de la main	83.13.22↔	Section de tendon, bras et coude
82.22↔	Excision de lésion de muscle de la main	83.13.23↔	Section de tendon, avant-bras
82.33↔	Autre excision de tendon de la main	83.13.24↔	Section de tendon, paroi thoracique, abdomen et dos
82.35.00↔	Autre fasciectomie de la main, SAP	83.13.25↔	Section de tendon, région inguino-génitale et fesses
82.35.10↔	Fasciectomie du creux palmaire	83.13.26↔	Section de tendon, membre inférieur
82.35.11↔	Fasciectomie de main et de doigt avec neurolyse	83.14.10↔	Fasciotomie ou aponévrotomie, tête et cou
82.35.12↔	Fasciectomie de main et de doigt avec neurolyse et artériolyse	83.14.11↔	Fasciotomie ou aponévrotomie, épaule et aisselle
82.35.13↔	Fasciectomie de main et de doigt avec arthrolyse	83.14.12↔	Fasciotomie ou aponévrotomie, bras et coude
82.35.99↔	Autre fasciectomie de la main, autre	83.14.13↔	Fasciotomie ou aponévrotomie, avant-bras
82.36↔	Autre myectomie de la main	83.14.14↔	Fasciotomie ou aponévrotomie, paroi thoracique, abdomen et dos
82.39.00↔	Autre excision de tissu mou de la main, SAP	83.14.15↔	Fasciotomie ou aponévrotomie, région inguino-génitale et fesses
82.39.10↔	Autre excision de tissu mou de la main, excision de gaines tendineuses de la main	83.14.16↔	Fasciotomie ou aponévrotomie, membre inférieur
82.39.99↔	Autre excision de tissu mou de la main, autre	83.19.10↔	Section de muscle, tête et cou
82.45↔	Autre suture d'autre tendon de la main	83.19.11↔	Section de muscle, épaule et aisselle
82.46.00↔	Suture de muscle ou de fascia de la main, SAP	83.19.12↔	Section de muscle, bras et coude
82.46.10↔	Suture de fascia de la main	83.19.13↔	Section de muscle, avant-bras
82.46.20↔	Suture de muscle de la main	83.19.14↔	Section de muscle, paroi thoracique, abdomen et dos
82.46.99↔	Suture de muscle ou de fascia de la main, autre	83.19.15↔	Section de muscle, région inguino-génitale et fesses
82.52↔	Recul de tendon de la main	83.19.16↔	Section de muscle, membre inférieur
82.53↔	Réinsertion de tendon de la main	83.19.20↔	Désinsertion de muscle, de tendon et de fascia, tête et cou
82.85↔	Autre ténodèse de la main	83.19.21↔	Désinsertion de muscle, de tendon et de fascia, épaule et aisselle
82.86.00↔	Autre ténoplastie de la main, SAP	83.19.22↔	Désinsertion de muscle, de tendon et de fascia, bras et coude
82.86.10↔	Ténoplastie, transfert de tendons fléchisseurs de la main	83.19.23↔	Désinsertion de muscle, de tendon et de fascia, avant-bras
82.86.11↔	Constitution de matériel de greffe pour tendons de la main	83.19.24↔	Désinsertion de muscle, de tendon et de fascia, paroi thoracique, abdomen et dos
82.86.12↔	Révision sans remplacement de greffe de tendon de la main	83.19.25↔	Désinsertion de muscle, de tendon et de fascia, région inguino-génitale et fesses
82.86.13↔	Remplacement d'implant tendineux de la main	83.19.26↔	Désinsertion de muscle, de tendon et de fascia, membre inférieur
82.86.99↔	Autre ténoplastie de la main, autre	83.21.11↔	Biopsie ouverte de tissu mou
83.02.10↔	Myotomie, tête et cou	83.21.21↔	Biopsie ouverte de muscle
83.02.11↔	Myotomie, épaule et aisselle	83.21.30↔	Biopsie de tissu mou, biopsie de bourse séreuse
83.02.12↔	Myotomie, bras et coude	83.31.10↔	Excision de lésion de gaine tendineuse, tête et cou
83.02.13↔	Myotomie, avant-bras	83.31.11↔	Excision de lésion de gaine tendineuse, épaule et aisselle
83.02.14↔	Myotomie, paroi thoracique, abdomen et dos	83.31.12↔	Excision de lésion de gaine tendineuse, bras et coude
83.02.15↔	Myotomie, région inguino-génitale et fesses	83.31.13↔	Excision de lésion de gaine tendineuse, avant-bras
83.02.16↔	Myotomie, membre inférieur	83.31.14↔	Excision de lésion de gaine tendineuse, paroi thoracique, abdomen et dos
83.02.19↔	Myotomie, autre site	83.31.15↔	Excision de lésion de gaine tendineuse, région inguino-génitale et fesses
83.03.10↔	Bursotomie, tête et cou	83.31.16↔	Excision de lésion de gaine tendineuse, membre inférieur
83.03.11↔	Bursotomie, épaule et aisselle	83.32.10↔	Excision de lésion de muscle, tête et cou
83.03.12↔	Bursotomie, bras et coude	83.32.11↔	Excision de lésion de muscle, épaule et bras
83.03.13↔	Bursotomie, avant-bras	83.32.12↔	Excision de lésion de muscle, paroi thoracique, abdomen et dos
83.03.14↔	Bursotomie, paroi thoracique, abdomen et dos	83.32.13↔	Excision de lésion de muscle, région inguino-génitale et fesses
83.03.15↔	Bursotomie, région inguino-génitale et fesses	83.32.14↔	Excision de lésion de muscle, membre inférieur
83.03.16↔	Bursotomie, membre inférieur	83.32.19↔	Excision de lésion de muscle, autre site
83.03.19↔	Bursotomie, autre site	83.39.10↔	Excision de lésion d'un tendon de la tête et du cou
83.09.10↔	Extraction de corps étranger de muscle, de tendon et de fascia, tête et cou	83.39.11↔	Excision de lésion de tendon, épaule et bras
83.09.11↔	Extraction de corps étranger de muscle, de tendon et de fascia, épaule et aisselle	83.39.12↔	Excision de lésion de tendon, paroi thoracique, abdomen et dos
83.09.12↔	Extraction de corps étranger de muscle, de tendon et de fascia, bras et coude	83.39.13↔	Excision de lésion de tendon, région inguino-génitale et fesses
83.09.13↔	Extraction de corps étranger de muscle, de tendon et de fascia, avant-bras	83.39.14↔	Excision de lésion de tendon, membre inférieur
83.09.14↔	Extraction de corps étranger de muscle, de tendon et de fascia, paroi thoracique, abdomen et dos	83.39.20↔	Excision de lésion de fascia, tête et cou
83.09.15↔	Extraction de corps étranger de muscle, de tendon et de fascia, région inguino-génitale et fesses	83.39.21↔	Excision de lésion de fascia, épaule et bras
83.09.16↔	Extraction de corps étranger de muscle, de tendon et de fascia, membre inférieur	83.39.22↔	Excision de lésion de fascia, paroi thoracique, abdomen et dos
83.09.19↔	Extraction de corps étranger de muscle, de tendon et de fascia, autre site	83.39.23↔	Excision de lésion de fascia, région inguino-génitale et fesses
83.11↔	Ténotomie du tendon d'Achille	83.39.24↔	Excision de lésion de fascia, membre inférieur
83.12↔	Ténotomie des adducteurs de la hanche	83.41↔	Excision (prélèvement) de tendon pour greffe
83.13.10↔	Incision de tendon, tête et cou	83.42.10↔	Autre ténectomie, tête et cou
83.13.11↔	Incision de tendon, épaule et aisselle	83.42.11↔	Autre ténectomie, épaule et aisselle
83.13.12↔	Incision de tendon, bras et coude	83.42.12↔	Autre ténectomie, bras et coude
83.13.13↔	Incision de tendon, avant-bras	83.42.13↔	Autre ténectomie, avant-bras
83.13.14↔	Incision de tendon, paroi thoracique, abdomen et dos	83.42.14↔	Autre ténectomie, paroi thoracique, abdomen et dos
83.13.15↔	Incision de tendon, région inguino-génitale et fesses	83.42.15↔	Autre ténectomie, région inguino-génitale et fesses
83.13.16↔	Incision de tendon, membre inférieur	83.42.16↔	Autre ténectomie, membre inférieur
83.13.20↔	Section de tendon, tête et cou	83.42.19↔	Autre ténectomie, autre site
		83.44.00↔	Autre fasciectomie, SAP
		83.44.10↔	Autre fasciectomie, tête et cou



83.44.11↔	Autre fasciectomie, épaule et aisselle	83.65.10↔	Autre suture de muscle ou de fascia, tête et cou
83.44.12↔	Autre fasciectomie, bras et coude	83.65.11↔	Autre suture de muscle ou de fascia, épaule et aisselle
83.44.13↔	Autre fasciectomie, avant-bras	83.65.12↔	Autre suture de muscle ou de fascia, bras et coude
83.44.14↔	Autre fasciectomie, paroi thoracique, abdomen et dos	83.65.13↔	Autre suture de muscle ou de fascia, avant-bras
83.44.15↔	Autre fasciectomie, région inguino-génitale et fesses	83.65.14↔	Autre suture de muscle ou de fascia, paroi thoracique, abdomen et dos
83.44.16↔	Autre fasciectomie, membre inférieur	83.65.15↔	Autre suture de muscle ou de fascia, région inguino-génitale et fesses
83.44.19↔	Autre fasciectomie, autre site	83.65.16↔	Autre suture de muscle ou de fascia, membre inférieur
83.44.99↔	Autre fasciectomie, autre	83.72.10↔	Recul de tendon, tête et cou
83.45.10↔	Autre myectomie, tête et cou	83.72.11↔	Recul de tendon, épaule et aisselle
83.45.11↔	Autre myectomie, épaule et aisselle	83.72.12↔	Recul de tendon, bras et coude
83.45.12↔	Autre myectomie, bras et coude	83.72.13↔	Recul de tendon, avant-bras
83.45.13↔	Autre myectomie, avant-bras	83.72.14↔	Recul de tendon, paroi thoracique, abdomen et dos
83.45.14↔	Autre myectomie, paroi thoracique, abdomen et dos	83.72.15↔	Recul de tendon, région inguino-génitale et fesses
83.45.15↔	Autre myectomie, région inguino-génitale et fesses	83.72.16↔	Recul de tendon, membre inférieur
83.45.16↔	Autre myectomie, membre inférieur	83.73.10↔	Rattachement de tendon, tête et cou
83.45.19↔	Autre myectomie, autre site	83.73.11↔	Rattachement de tendon, épaule et aisselle
83.49.10↔	Excision de gaine tendineuse, tête et cou	83.73.12↔	Rattachement de tendon, bras et coude
83.49.11↔	Excision de gaine tendineuse, épaule et aisselle	83.73.13↔	Rattachement de tendon, avant-bras
83.49.12↔	Excision de gaine tendineuse, bras et coude	83.73.14↔	Rattachement de tendon, paroi thoracique, abdomen et dos
83.49.13↔	Excision de gaine tendineuse, avant-bras	83.73.15↔	Rattachement de tendon, région inguino-génitale et fesses
83.49.14↔	Excision de gaine tendineuse, paroi thoracique et dos	83.73.16↔	Rattachement de tendon, membre inférieur
83.49.15↔	Excision de gaine tendineuse, région inguino-génitale et fesses	83.73.19↔	Rattachement de tendon, autre site
83.49.16↔	Excision de gaine tendineuse, membre inférieur	83.74.10↔	Rattachement de muscle, tête et cou
83.49.20↔	Résection compartimentale, tête et cou	83.74.11↔	Rattachement de muscle, épaule et aisselle
83.49.21↔	Résection compartimentale, épaule et aisselle	83.74.12↔	Rattachement de muscle, bras et coude
83.49.22↔	Résection compartimentale, bras et coude	83.74.13↔	Rattachement de muscle, avant-bras
83.49.23↔	Résection compartimentale, avant-bras	83.74.14↔	Rattachement de muscle, paroi thoracique, abdomen et dos
83.49.24↔	Résection compartimentale, paroi thoracique, abdomen et dos	83.74.15↔	Rattachement de muscle, région inguino-génitale et fesses
83.49.25↔	Résection compartimentale, région inguino-génitale et fesses	83.74.16↔	Rattachement de muscle, membre inférieur
83.49.26↔	Résection compartimentale, membre inférieur	83.74.19↔	Rattachement de muscle, autre site
83.49.29↔	Résection compartimentale, autre site	83.77.10↔	Transposition ou transplantation de muscle, tête et cou
83.49.30↔	Autre excision de tissu mou, tête et cou	83.77.11↔	Transposition ou transplantation de muscle, épaule et aisselle
83.49.31↔	Autre excision de tissu mou, épaule et aisselle	83.77.12↔	Transposition ou transplantation de muscle, bras et coude
83.49.32↔	Autre excision de tissu mou, bras et coude	83.77.13↔	Transposition ou transplantation de muscle, avant-bras
83.49.33↔	Autre excision de tissu mou, avant-bras	83.77.14↔	Transposition ou transplantation de muscle, paroi thoracique, abdomen et dos
83.49.34↔	Autre excision de tissu mou, paroi thoracique, abdomen et dos	83.77.15↔	Transposition ou transplantation de muscle, région inguino-génitale et fesses
83.49.35↔	Autre excision de tissu mou, région inguino-génitale et fesses	83.77.16↔	Transposition ou transplantation de muscle, membre inférieur
83.49.36↔	Autre excision de tissu mou, membre inférieur	83.77.19↔	Transposition ou transplantation de muscle, autre site
83.49.39↔	Autre excision de tissu mou, autre site	83.85.10↔	Rallongement de muscle ou de tendon, tête et cou
83.5x.10↔	Bursectomie, tête et cou	83.85.11↔	Rallongement de muscle ou de tendon, épaule et aisselle
83.5x.11↔	Bursectomie, épaule et aisselle	83.85.12↔	Rallongement de muscle ou de tendon, bras et coude
83.5x.12↔	Bursectomie, bras et coude	83.85.13↔	Rallongement de muscle ou de tendon, avant-bras
83.5x.13↔	Bursectomie, avant-bras	83.85.14↔	Rallongement de muscle ou de tendon, paroi thoracique, abdomen et dos
83.5x.14↔	Bursectomie, paroi thoracique, abdomen et dos	83.85.15↔	Rallongement de muscle ou de tendon, région inguino-génitale et fesses
83.5x.15↔	Bursectomie, région inguino-génitale et fesses	83.85.16↔	Rallongement de muscle ou de tendon, membre inférieur
83.5x.16↔	Bursectomie, membre inférieur	83.85.19↔	Rallongement de muscle ou de tendon, autre site
83.5x.19↔	Bursectomie, autre site	83.85.20↔	Raccourcissement de muscle ou de tendon, tête et cou
83.61.11↔	Suture de gaine tendineuse, épaule et aisselle	83.85.21↔	Raccourcissement de muscle ou de tendon, épaule et aisselle
83.61.12↔	Suture de gaine tendineuse, bras et coude	83.85.22↔	Raccourcissement de muscle ou de tendon, bras et coude
83.61.13↔	Suture de gaine tendineuse, avant-bras	83.85.23↔	Raccourcissement de muscle ou de tendon, avant-bras
83.61.14↔	Suture de gaine tendineuse, paroi thoracique, abdomen et dos	83.85.24↔	Raccourcissement de muscle ou de tendon, paroi thoracique, abdomen et dos
83.61.15↔	Suture de gaine tendineuse, région inguino-génitale et fesses	83.85.25↔	Raccourcissement de muscle ou de tendon, région inguino-génitale et fesses
83.61.16↔	Suture de gaine tendineuse, membre inférieur	83.85.26↔	Raccourcissement de muscle ou de tendon, membre inférieur
83.61.19↔	Suture de gaine tendineuse, autre site	83.85.29↔	Raccourcissement de muscle ou de tendon, autre site
83.62.10↔	Suture différée de tendon, tête et cou	83.86↔	Plastie du quadriceps
83.62.11↔	Suture différée de tendon, épaule et aisselle	83.87.10↔	Plastie musculaire, tête et cou
83.62.12↔	Suture différée de tendon, bras et coude	83.87.11↔	Plastie musculaire, épaule et aisselle
83.62.13↔	Suture différée de tendon, avant-bras	83.87.12↔	Plastie musculaire, bras et coude
83.62.14↔	Suture différée de tendon, paroi thoracique, abdomen et dos	83.87.13↔	Plastie musculaire, avant-bras
83.62.15↔	Suture différée de tendon, région inguino-génitale et fesses	83.87.14↔	Plastie musculaire, paroi thoracique, abdomen et dos
83.62.16↔	Suture différée de tendon, membre inférieur	83.87.15↔	Plastie musculaire, région inguino-génitale et fesses
83.62.19↔	Suture différée de tendon, autre site	83.87.16↔	Plastie musculaire, membre inférieur
83.64.10↔	Autre suture de tendon, tête et cou	83.88.10↔	Plastie d'augmentation de tendon, tête et cou
83.64.11↔	Autre suture de tendon, épaule et aisselle		
83.64.12↔	Autre suture de tendon, bras et coude		
83.64.13↔	Autre suture de tendon, avant-bras		
83.64.14↔	Autre suture de tendon, paroi thoracique, abdomen et dos		
83.64.15↔	Autre suture de tendon, région inguino-génitale et fesses		
83.64.16↔	Autre suture de tendon, membre inférieur		
83.64.19↔	Autre suture de tendon, autre site		

83.88.11↔	Plastie d'augmentation de tendon, épaule et aisselle	83.89.92↔	Autres opérations plastiques de fascia, bras et coude
83.88.12↔	Plastie d'augmentation de tendon, bras et coude	83.89.93↔	Autres opérations plastiques de fascia, avant-bras
83.88.13↔	Plastie d'augmentation de tendon, avant-bras	83.89.94↔	Autres opérations plastiques de fascia, paroi thoracique, abdomen et dos
83.88.14↔	Plastie d'augmentation de tendon, paroi thoracique, abdomen et dos	83.89.95↔	Autres opérations plastiques de fascia, région inguino-génitale et fesses
83.88.15↔	Plastie d'augmentation de tendon, région inguino-génitale et fesses	83.89.96↔	Autres opérations plastiques de fascia, membre inférieur
83.88.16↔	Plastie d'augmentation de tendon, membre inférieur	83.91.10↔	Lyse d'adhérences de muscle, tendon, fascia et bourse, tête et cou
83.88.19↔	Plastie d'augmentation de tendon, autre site	83.91.11↔	Lyse d'adhérences de muscle, tendon, fascia et bourse, épaule et aisselle
83.88.20↔	Plastie de remplacement de tendon, tête et cou	83.91.12↔	Lyse d'adhérences de muscle, tendon, fascia et bourse, bras et coude
83.88.21↔	Plastie de remplacement de tendon, épaule et aisselle	83.91.13↔	Lyse d'adhérences de muscle, tendon, fascia et bourse, avant-bras
83.88.22↔	Plastie de remplacement de tendon, bras et coude	83.91.14↔	Lyse d'adhérences de muscle, tendon, fascia et bourse, paroi thoracique, abdomen et dos
83.88.23↔	Plastie de remplacement de tendon, avant-bras	83.91.15↔	Lyse d'adhérences de muscle, tendon, fascia et bourse, région inguino-génitale et fesses
83.88.24↔	Plastie de remplacement de tendon, paroi thoracique, abdomen et dos	83.91.16↔	Lyse d'adhérences de muscle, tendon, fascia et bourse, membre inférieur
83.88.25↔	Plastie de remplacement de tendon, région inguino-génitale et fesses	83.99.10↔	Autres opérations de tendon, tête et cou
83.88.26↔	Plastie de remplacement de tendon, membre inférieur	83.99.11↔	Autres opérations de tendon, épaule et aisselle
83.88.29↔	Plastie de remplacement de tendon, autres sites	83.99.12↔	Autres opérations de tendon, bras et coude
83.88.30↔	Constitution de matériel de greffe, tête et cou	83.99.13↔	Autres opérations de tendon, avant-bras
83.88.31↔	Constitution de matériel de greffe, épaule et aisselle	83.99.14↔	Autres opérations de tendon, paroi thoracique, abdomen et dos
83.88.32↔	Constitution de matériel de greffe, bras et coude	83.99.15↔	Autres opérations de tendon, région inguino-génitale et fesses
83.88.33↔	Constitution de matériel de greffe, avant-bras	83.99.16↔	Autres opérations de tendon, membre inférieur
83.88.34↔	Constitution de matériel de greffe, paroi thoracique, abdomen et dos	83.99.20↔	Autres opérations de muscle, fascia et bourse, tête et cou
83.88.35↔	Constitution de matériel de greffe, région inguino-génitale et fesses	83.99.21↔	Autres opérations de muscle, fascia et bourse, épaule et aisselle
83.88.36↔	Constitution de matériel de greffe, membre inférieur	83.99.22↔	Autres opérations de muscle, fascia et bourse, bras et coude
83.88.39↔	Constitution de matériel de greffe, autres sites	83.99.23↔	Autres opérations de muscle, fascia et bourse, avant-bras
83.88.40↔	Ténodèse, tête et cou	83.99.24↔	Autres opérations de muscle, fascia et bourse, paroi thoracique, abdomen et dos
83.88.41↔	Ténodèse, épaule et aisselle	83.99.25↔	Autres opérations de muscle, fascia et bourse, région inguino-génitale et fesses
83.88.42↔	Ténodèse, bras et coude	83.99.26↔	Autres opérations de muscle, fascia et bourse, membre inférieur
83.88.43↔	Ténodèse, avant-bras	83.99.30↔	Révision sans remplacement de stimulateur de muscle squelettique
83.88.44↔	Ténodèse, paroi thoracique, abdomen et dos	84.00↔	Amputation de membre supérieur, SAP
83.88.45↔	Ténodèse, région inguino-génitale et fesses	84.01↔	Amputation et désarticulation de doigt (sauf le pouce)
83.88.46↔	Ténodèse, membre inférieur	84.02↔	Amputation et désarticulation du pouce
83.88.49↔	Ténodèse, autre site	84.03.00↔	Amputation de la main, SAP
83.88.90↔	Autres opérations plastiques de tendon, tête et cou	84.03.10↔	Amputation complète de la main au carpe ou au métacarpe
83.88.91↔	Autres opérations plastiques de tendon, épaule et aisselle	84.03.99↔	Amputation de la main, autre
83.88.92↔	Autres opérations plastiques de tendon, bras et coude	84.04↔	Désarticulation du poignet
83.88.93↔	Autres opérations plastiques de tendon, avant-bras	84.05↔	Amputation de l'avant-bras
83.88.94↔	Autres opérations plastiques de tendon, paroi thoracique, abdomen et dos	84.06↔	Désarticulation du coude
83.88.95↔	Autres opérations plastiques de tendon, région inguino-génitale et fesses	84.07↔	Amputation de l'humérus
83.88.96↔	Autres opérations plastiques de tendon, membre inférieur	84.08↔	Désarticulation de l'épaule
83.89.10↔	Allongement, raccourcissement et doublement de fascia, tête et cou	84.09↔	Amputation interthoracoscapulaire
83.89.11↔	Allongement, raccourcissement et doublement de fascia, épaule et aisselle	84.10↔	Amputation de membre inférieur, SAP
83.89.12↔	Allongement, raccourcissement et doublement de fascia, bras et coude	84.11↔	Amputation d'orteil
83.89.13↔	Allongement, raccourcissement et doublement de fascia, avant-bras	84.12↔	Amputation au niveau du pied
83.89.14↔	Allongement, raccourcissement et doublement de fascia, paroi thoracique, abdomen et dos	84.13↔	Désarticulation de la cheville
83.89.15↔	Allongement, raccourcissement et doublement de fascia, région inguino-génitale et fesses	84.14↔	Amputation de la cheville, transmalléolaire
83.89.16↔	Allongement, raccourcissement et doublement de fascia, membre inférieur	84.15↔	Autre amputation en dessous du genou
83.89.20↔	Recouvrement de défaut de fascia, tête et cou	84.16↔	Désarticulation du genou
83.89.21↔	Recouvrement de défaut de fascia, épaule et aisselle	84.17↔	Amputation au-dessus du genou
83.89.22↔	Recouvrement de défaut de fascia, bras et coude	84.18↔	Désarticulation de la hanche
83.89.23↔	Recouvrement de défaut de fascia, avant-bras	84.19↔	Amputation abdomino-pelvienne
83.89.24↔	Recouvrement de défaut de fascia, paroi thoracique, abdomen et dos	84.3x.00↔	Révision de moignon d'amputation, SAP
83.89.25↔	Recouvrement de défaut de fascia, région inguino-génitale et fesses	84.3x.10↔	Révision de moignon d'amputation, région de l'épaule ou du bras
83.89.26↔	Recouvrement de défaut de fascia, membre inférieur	84.3x.11↔	Révision de moignon d'amputation, région de l'avant-bras
83.89.90↔	Autres opérations plastiques de fascia, tête et cou	84.3x.12↔	Révision de moignon d'amputation, région de la main
83.89.91↔	Autres opérations plastiques de fascia, épaule et aisselle	84.3x.13↔	Révision de moignon d'amputation, membre inférieur
		84.3x.19↔	Révision de moignon d'amputation, autre site
		84.3x.99↔	Révision de moignon d'amputation, autre
		86.20†↔	Excision et destruction de lésion ou tissu cutané et sous-cutané, SAP

86.29†↔	Excision et destruction de lésion ou tissu cutané et sous-cutané, autre	86.33.16†↔	Excision locale de lésion ou de tissu cutané et sous-cutané, avec recouvrement plastique, à la main
86.2a.11†↔	Débridement chirurgical, étendue petite, à la tête	86.33.1d†↔	Excision locale de lésion ou de tissu cutané et sous-cutané, avec recouvrement plastique, au pied
86.2a.16†↔	Débridement chirurgical, étendue petite, à la main	86.33.1e†↔	Excision locale de lésion ou de tissu cutané et sous-cutané, avec recouvrement plastique, autre site
86.2a.1d†↔	Débridement chirurgical, étendue petite, au pied	86.39†↔	Excision locale de lésion ou tissu cutané et sous-cutané, autre
86.2a.1e†↔	Débridement chirurgical, étendue petite, autre site	86.41.11↔	Excision radicale et étendue de lésion ou de tissu cutané et sous-cutané, sans fermeture primaire de la plaie, à la tête
86.2a.21†↔	Débridement chirurgical, étendue modéréé, à la tête	86.41.12↔	Excision radicale et étendue de lésion ou de tissu cutané et sous-cutané, sans fermeture primaire de la plaie, au cou
86.2a.26†↔	Débridement chirurgical, étendue modéréé, à la main	86.41.13↔	Excision radicale et étendue de lésion ou de tissu cutané et sous-cutané, sans fermeture primaire de la plaie, à l'épaule et aisselle
86.2a.2d†↔	Débridement chirurgical, étendue modéréé, au pied	86.41.14↔	Excision radicale et étendue de lésion ou de tissu cutané et sous-cutané, sans fermeture primaire de la plaie, au bras et au coude
86.2a.2e†↔	Débridement chirurgical, étendue modéréé, autre site	86.41.15↔	Excision radicale et étendue de lésion ou de tissu cutané et sous-cutané, sans fermeture primaire de la plaie, à l'avant-bras
86.2a.31†↔	Débridement chirurgical, étendue grande, à la tête	86.41.16↔	Excision radicale et étendue de lésion ou de tissu cutané et sous-cutané, sans fermeture primaire de la plaie, à la main
86.2a.36†↔	Débridement chirurgical, étendue grande, à la main	86.41.17↔	Excision radicale et étendue de lésion ou de tissu cutané et sous-cutané, sans fermeture primaire de la plaie, à la paroi thoracique et au dos
86.2a.3d†↔	Débridement chirurgical, étendue grande, au pied	86.41.18↔	Excision radicale et étendue de lésion ou de tissu cutané et sous-cutané, sans fermeture primaire de la plaie, à l'abdomen et l'aîne
86.2a.3e†↔	Débridement chirurgical, étendue grande, autre site	86.41.1a↔	Excision radicale et étendue de lésion ou de tissu cutané et sous-cutané, sans fermeture primaire de la plaie, aux fesses
86.2c.11†↔	Destruction de lésion ou de tissu cutané et sous-cutané par électrocautérisation, non étendue, à la tête	86.41.1b↔	Excision radicale et étendue de lésion ou de tissu cutané et sous-cutané, sans fermeture primaire de la plaie, à la cuisse et au genou
86.2c.16†↔	Destruction de lésion ou de tissu cutané et sous-cutané par électrocautérisation, non étendue, à la main	86.41.1c↔	Excision radicale et étendue de lésion ou de tissu cutané et sous-cutané, sans fermeture primaire de la plaie, à la jambe
86.2c.1d†↔	Destruction de lésion ou de tissu cutané et sous-cutané par électrocautérisation, non étendue, au pied	86.41.1d↔	Excision radicale et étendue de lésion ou de tissu cutané et sous-cutané, sans fermeture primaire de la plaie, au pied
86.2c.1e†↔	Destruction de lésion ou de tissu cutané et sous-cutané par électrocautérisation, non étendue, autre site	86.42.11↔	Excision radicale et étendue de lésion ou de tissu cutané et sous-cutané, avec fermeture primaire de la plaie, à la tête
86.2c.21†↔	Destruction de lésion ou de tissu cutané et sous-cutané par électrocautérisation, étendue, à la tête	86.42.12↔	Excision radicale et étendue de lésion ou de tissu cutané et sous-cutané, avec fermeture primaire de la plaie, au cou
86.2c.26†↔	Destruction de lésion ou de tissu cutané et sous-cutané par électrocautérisation, étendue, à la main	86.42.13↔	Excision radicale et étendue de lésion ou de tissu cutané et sous-cutané, avec fermeture primaire de la plaie, à l'épaule et aisselle
86.2c.2d†↔	Destruction de lésion ou de tissu cutané et sous-cutané par électrocautérisation, étendue, au pied	86.42.14↔	Excision radicale et étendue de lésion ou de tissu cutané et sous-cutané, avec fermeture primaire de la plaie, au bras et au coude
86.2c.2e†↔	Destruction de lésion ou de tissu cutané et sous-cutané par électrocautérisation, étendue, autre site	86.42.15↔	Excision radicale et étendue de lésion ou de tissu cutané et sous-cutané, avec fermeture primaire de la plaie, à l'avant-bras
86.2c.31†↔	Destruction de lésion ou de tissu cutané et sous-cutané par coagulation infrarouge et cryothérapie, non étendue, à la tête	86.42.16↔	Excision radicale et étendue de lésion ou de tissu cutané et sous-cutané, avec fermeture primaire de la plaie, à la main
86.2c.36†↔	Destruction de lésion ou de tissu cutané et sous-cutané par coagulation infrarouge et cryothérapie, non étendue, à la main	86.42.17↔	Excision radicale et étendue de lésion ou de tissu cutané et sous-cutané, avec fermeture primaire de la plaie, à la paroi thoracique et au dos
86.2c.3d†↔	Destruction de lésion ou de tissu cutané et sous-cutané par coagulation infrarouge et cryothérapie, non étendue, au pied	86.42.18↔	Excision radicale et étendue de lésion ou de tissu cutané et sous-cutané, avec fermeture primaire de la plaie, à l'abdomen et à l'aîne
86.2c.3e†↔	Destruction de lésion ou de tissu cutané et sous-cutané par coagulation infrarouge et cryothérapie, non étendue, autre site	86.42.1a↔	Excision radicale et étendue de lésion ou de tissu cutané et sous-cutané, avec fermeture primaire de la plaie, aux fesses
86.2c.41†↔	Destruction de lésion ou de tissu cutané et sous-cutané par coagulation infrarouge et cryothérapie, étendue, à la tête	86.42.1b↔	Excision radicale et étendue de lésion ou de tissu cutané et sous-cutané, avec fermeture primaire de la plaie, à la cuisse et au genou
86.2c.46†↔	Destruction de lésion ou de tissu cutané et sous-cutané par coagulation infrarouge et cryothérapie, étendue, à la main	86.42.1c↔	Excision radicale et étendue de lésion ou de tissu cutané et sous-cutané, avec fermeture primaire de la plaie, à la jambe
86.2c.4d†↔	Destruction de lésion ou de tissu cutané et sous-cutané par coagulation infrarouge et cryothérapie, étendue, au pied	86.42.1d↔	Excision radicale et étendue de lésion ou de tissu cutané et sous-cutané, avec fermeture primaire de la plaie, au pied
86.2c.4e†↔	Destruction de lésion ou de tissu cutané et sous-cutané par coagulation infrarouge et cryothérapie, étendue, autre site	86.43.11↔	Excision radicale et étendue de lésion ou de tissu cutané et sous-cutané, avec recouvrement plastique, à la tête
86.2c.51†↔	Destruction de lésion ou de tissu cutané et sous-cutané par laser, non étendue, à la tête	86.43.12↔	Excision radicale et étendue de lésion ou de tissu cutané et sous-cutané, avec recouvrement plastique, au cou
86.2c.56†↔	Destruction de lésion ou de tissu cutané et sous-cutané par laser, non étendue, à la main	86.43.13↔	Excision radicale et étendue de lésion ou de tissu cutané et sous-cutané, avec recouvrement plastique, à l'épaule et aisselle
86.2c.5d†↔	Destruction de lésion ou de tissu cutané et sous-cutané par laser, non étendue, au pied	86.43.14↔	Excision radicale et étendue de lésion ou de tissu cutané et sous-cutané, avec recouvrement plastique, au bras et au coude
86.2c.5e†↔	Destruction de lésion ou de tissu cutané et sous-cutané par laser, non étendue, autre site		
86.2c.61†↔	Destruction de lésion ou de tissu cutané et sous-cutané par laser, étendue, à la tête		
86.2c.66†↔	Destruction de lésion ou de tissu cutané et sous-cutané par laser, étendue, à la main		
86.2c.6d†↔	Destruction de lésion ou de tissu cutané et sous-cutané par laser, étendue, au pied		
86.2c.6e†↔	Destruction de lésion ou de tissu cutané et sous-cutané par laser, étendue, autre site		
86.32.11†↔	Excision locale de lésion ou de tissu cutané et sous-cutané, avec fermeture primaire de la plaie, à la tête		
86.32.16†↔	Excision locale de lésion ou de tissu cutané et sous-cutané, avec fermeture primaire de la plaie, à la main		
86.32.1d†↔	Excision locale de lésion ou de tissu cutané et sous-cutané, avec fermeture primaire de la plaie, au pied		
86.32.1e†↔	Excision locale de lésion ou de tissu cutané et sous-cutané, avec fermeture primaire de la plaie, autre site		
86.33.11†↔	Excision locale de lésion ou de tissu cutané et sous-cutané, avec recouvrement plastique, à la tête		

86.43.15↔	Excision radicale et étendue de lésion ou de tissu cutané et sous-cutané, avec recouvrement plastique, à l'avant-bras	92.27.22↔	Implantation ou insertion d'élément radioactif (brachythérapie par des sources scellées de radionucléides), intracavitaire
86.43.16↔	Excision radicale et étendue de lésion ou de tissu cutané et sous-cutané, avec recouvrement plastique, à la main	92.27.23↔	Implantation ou insertion d'élément radioactif (brachythérapie par des sources scellées de radionucléides), intraluminaire
86.43.17↔	Excision radicale et étendue de lésion ou de tissu cutané et sous-cutané, avec recouvrement plastique, à la paroi thoracique et au dos	92.27.30↔	Implantation ou insertion d'élément radioactif (brachythérapie par des sources scellées de radionucléides), vaisseau non spécifié
86.43.18↔	Excision radicale et étendue de lésion ou de tissu cutané et sous-cutané, avec recouvrement plastique, à l'abdomen et l'aîne	92.27.31↔	Implantation ou insertion d'élément radioactif (brachythérapie par des sources scellées de radionucléides), vaisseau coronaire
86.43.1a↔	Excision radicale et étendue de lésion ou de tissu cutané et sous-cutané, avec recouvrement plastique, aux fesses	92.27.39↔	Implantation ou insertion d'élément radioactif (brachythérapie par des sources scellées de radionucléides), autre vaisseau
86.43.1b↔	Excision radicale et étendue de lésion ou de tissu cutané et sous-cutané, avec recouvrement plastique, à la cuisse/au genou	92.27.40↔	Implantation ou insertion peropératoire d'élément radioactif (brachythérapie par des sources scellées de radionucléides)
86.43.1c↔	Excision radicale et étendue de lésion ou de tissu cutané et sous-cutané, avec recouvrement plastique, à la jambe	92.27.70↔	Moulages radioactifs, SAP
86.43.1d↔	Excision radicale et étendue de lésion ou de tissu cutané et sous-cutané, avec recouvrement plastique, au pied	92.27.71↔	Moulages radioactifs: construction et application de moulage radioactif superficiel
86.83.11↔	Réduction de tissu adipeux, tête et cou	92.27.72↔	Moulages radioactifs: construction et pose d'applicateur non utilisé sur la surface corporelle
86.83.12↔	Réduction de tissu adipeux, épaule et bras	92.27.73↔	Moulages radioactifs: construction et pose d'applicateur oculaire
86.83.13↔	Réduction de tissu adipeux, avant-bras	92.27.79↔	Autres moulages radioactifs
86.83.14↔	Réduction de tissu adipeux, main	92.28.00↔	Injection, instillation ou administration orale de radio-isotope, SAP
86.83.1a↔	Réduction de tissu adipeux, région abdominale	92.28.01↔	Instillation d'un radionucléide libre dans l'articulation
86.83.1b↔	Réduction de tissu adipeux, dos et flancs	92.28.02↔	Traitement à l'iode radioactif, dose thérapeutique de I-131 jusqu'à 1,2 GBq, sans administration de thyrotropine recombinante (rh-TSH)
86.83.1c↔	Réduction de tissu adipeux, région abdominale, flancs ainsi que dos simultanément	92.28.03↔	Traitement à l'iode radioactif, dose thérapeutique de I-131 jusqu'à 1,2 GBq, avec administration de thyrotropine recombinante (rh-TSH)
86.83.1d↔	Réduction de tissu adipeux, région inguino-génitale	92.28.04↔	Traitement à l'iode radioactif, dose thérapeutique de I-131 de plus de 1,2 GBq à moins de 5 GBq, sans administration de thyrotropine recombinante (rh-TSH)
86.83.1e↔	Réduction de tissu adipeux, fesses	92.28.05↔	Traitement à l'iode radioactif, dose thérapeutique de I-131 de plus de 1,2 GBq à moins de 5 GBq, avec administration de thyrotropine recombinante (rh-TSH)
86.83.1f↔	Réduction de tissu adipeux, cuisses	92.28.06↔	Traitement à l'iode radioactif, dose thérapeutique de I-131 de 5 GBq et plus, sans administration de thyrotropine recombinante (rh-TSH)
86.83.1g↔	Réduction de tissu adipeux, jambe et pied	92.28.07↔	Traitement à l'iode radioactif, dose thérapeutique de I-131 de 5 GBq et plus, avec administration de thyrotropine recombinante (rh-TSH)
86.84.21↔	Correction de cicatrice rétractile ou de bride cicatricielle, à la tête	92.28.11↔	Thérapie de métastases osseuses par radionucléides libres
86.84.26↔	Correction de cicatrice rétractile ou de bride cicatricielle, à la main	92.28.13↔	Radiothérapie par ciblage de récepteurs avec des analogues de la somatostatine conjugués au DOTA
86.84.2d↔	Correction de cicatrice rétractile ou de bride cicatricielle, au pied	92.28.20↔	Radioimmunothérapie par 90Y-ibritumomab-tiuxétan, parentérale
86.84.2e↔	Correction de cicatrice rétractile ou de bride cicatricielle, autre site	92.28.21↔	Administration parentérale de I-131-MIBG (méta-iodobenzylguanidine marquée à l'iode-131)
86.88.i1↔	Pose ou remplacement chirurgical de système de thérapie par pression négative avec anesthésie régionale ou générale, à portée profonde, aux os et articulations des extrémités	92.28.22↔	Radioimmunothérapie par iode 131 [I-131] tositumomab, par voie parentérale
86.88.i2↔	Pose ou remplacement chirurgical de système de thérapie par pression négative avec anesthésie régionale ou générale, à portée profonde, au thorax, au médiastin et au sternum	92.28.23↔	Radioimmunothérapie par autres anticorps, parentérale
86.88.i3↔	Pose ou remplacement chirurgical de système de thérapie par pression négative avec anesthésie régionale ou générale, à l'abdomen ouvert	92.28.31↔	Radio-chimioembolisation intravasculaire sélective par le I-131-lipiodol
86.88.i4↔	Pose ou remplacement chirurgical de système de thérapie par pression négative avec anesthésie régionale ou générale, endorectale	92.28.32↔	Radiothérapie intravasculaire sélective (SIRT) par embolisation avec des microsphères marquées à l'yttrium-90
86.88.i5↔	Pose ou remplacement chirurgical de système de thérapie par pression négative avec anesthésie régionale ou générale, au tissu cutané et sous-cutané	92.28.33↔	Brachythérapie endovasculaire au rhénium-188
86.88.i6↔	Pose ou remplacement de système de thérapie par pression négative avec anesthésie régionale ou générale, autre site	92.28.99↔	Injection, instillation ou administration orale de radio-isotopes, autre
86.a.1.12†↔	Nécrosectomie épifasciale ou excision tangentielle après brûlure et lésion corrosive	92.29.11↔	Brachythérapie interstitielle par implantation de sources radioactives amovibles dans un seul plan, faible débit de dose
86.a.2.00†↔	Couverture temporaire particulière de tissu mou après brûlure et lésion corrosive, SAP	92.29.12↔	Brachythérapie interstitielle par implantation de sources radioactives amovibles dans un seul plan, débit de dose pulsé (pulsed dose rate)
86.a.2.09†↔	Couverture temporaire particulière de tissu mou après brûlure et lésion corrosive, autres	92.29.13↔	Brachythérapie interstitielle par implantation de sources radioactives amovibles dans un seul plan, haut débit de dose
92.27.00↔	Implantation ou insertion d'élément radioactif (brachythérapie par des sources scellées de radionucléides), surface corporelle, site d'application autre ou non spécifié	92.29.19↔	Brachythérapie interstitielle par implantation de sources radioactives amovibles dans un seul plan, autre
92.27.10↔	Implantation ou insertion d'élément radioactif (brachythérapie par des sources scellées de radionucléides), organes génitaux féminins, SAP	92.29.21↔	Brachythérapie interstitielle par implantation de sources radioactives amovibles en fonction du volume dans plusieurs plans, faible débit de dose
92.27.11↔	Implantation ou insertion d'élément radioactif (brachythérapie par des sources scellées de radionucléides), intra-utérine	92.29.22↔	Brachythérapie interstitielle par implantation de sources radioactives amovibles en fonction du volume dans plusieurs plans, débit de dose pulsé (pulsed dose rate)
92.27.12↔	Implantation ou insertion d'élément radioactif (brachythérapie par des sources scellées de radionucléides), intravaginale		
92.27.13↔	Implantation ou insertion d'élément radioactif (brachythérapie par des sources scellées de radionucléides), intra-utérine et intravaginale combinée		
92.27.21↔	Implantation ou insertion d'élément radioactif (brachythérapie par des sources scellées de radionucléides), surface corporelle		

92.29.23↔	Brachythérapie interstitielle par implantation de sources radioactives amovibles en fonction du volume dans plusieurs plans, haut débit de dose	92.29.37↔	Brachythérapie interstitielle par implantation de sources radioactives permanentes, de 36 à 40 sources
92.29.24↔	Brachythérapie par implantation peropératoire de sources radioactives amovibles dans plusieurs plans, haut débit de dose	92.29.38↔	Brachythérapie interstitielle par implantation de sources radioactives permanentes, de 41 à 45 sources
92.29.29↔	Brachythérapie interstitielle par implantation de sources radioactives amovibles en fonction du volume dans plusieurs plans, autre	92.29.39↔	Brachythérapie interstitielle par implantation de sources radioactives permanentes, de 46 à 50 sources
92.29.31↔	Brachythérapie interstitielle par implantation de sources radioactives permanentes, jusqu'à 10 sources	92.29.3a↔	Brachythérapie interstitielle par implantation de sources radioactives permanentes, de 51 à 55 sources
92.29.32↔	Brachythérapie interstitielle par implantation de sources radioactives permanentes, de 11 à 15 sources	92.29.3b↔	Brachythérapie interstitielle par implantation de sources radioactives permanentes, de 56 à 60 sources
92.29.33↔	Brachythérapie interstitielle par implantation de sources radioactives permanentes, de 16 à 20 sources	92.29.3c↔	Brachythérapie interstitielle par implantation de sources radioactives permanentes, de 61 à 65 sources
92.29.34↔	Brachythérapie interstitielle par implantation de sources radioactives permanentes, de 21 à 25 sources	92.29.3d↔	Brachythérapie interstitielle par implantation de sources radioactives permanentes, de 66 à 70 sources
92.29.35↔	Brachythérapie interstitielle par implantation de sources radioactives permanentes, de 26 à 30 sources	92.29.3e↔	Brachythérapie interstitielle par implantation de sources radioactives permanentes, 71 sources et plus
92.29.36↔	Brachythérapie interstitielle par implantation de sources radioactives permanentes, de 31 à 35 sources		

### procédure J11-4

00.55.00↔	Insertion de stent(s) dans vaisseau(x) périphérique(s) à libération de substance médicamenteuse, SAP	39.71.12↔	Implantation endovasculaire d'une greffe dans l'aorte abdominale, prothèse de bifurcation aorto-bi-iliaque, sans fenestration ni bras latéral
00.55.11↔	Insertion de stent(s) dans vaisseau(x) périphérique(s) à libération de substance médicamenteuse, stent(s) à élution médicamenteuse extra-long(s) (>10 cm)	39.71.13↔	Implantation endovasculaire d'une greffe dans l'aorte abdominale, prothèse de bifurcation aorto-bi-iliaque, avec fenestration ou bras latéral
00.55.99↔	Insertion de stent(s) dans vaisseau(x) périphérique(s) à libération de substance médicamenteuse, autre	39.71.14↔	Implantation endovasculaire d'une greffe dans l'aorte abdominale, prothèse tubulaire, aortique, sans fenestration ni bras latéral
00.63↔	Insertion percutanée de stent(s) d'artère carotide	39.71.15↔	Implantation endovasculaire d'une greffe dans l'aorte abdominale, prothèse tubulaire, aortique, avec fenestration ou bras latéral
00.64↔	Insertion percutanée de stent(s) dans d'autres artères précérébrales (extracrâniennes)	39.71.99↔	Implantation endovasculaire d'une greffe dans l'aorte abdominale, autre
00.65.00↔	Insertion percutanée d'autre(s) stent(s) vasculaire(s) intracrâniens(s), SAP	39.72.00↔	Réparation ou occlusion endovasculaire des vaisseaux de la tête et du cou, SAP
00.65.11↔	Insertion transluminale percutanée de micro-stent(s) vasculaires intracrâniens	39.72.10↔	Embolisation sélective de vaisseaux intracrâniens, SAP
00.65.99↔	Insertion percutanée d'autre(s) stent(s) vasculaire(s) intracrâniens(s), autre	39.72.11↔	Embolisation sélective de vaisseaux intracrâniens, avec particules ou spires métalliques
00.67.00↔	Insertion percutanée de stent(s) dans vaisseau(x) central(aux), SAP	39.72.12↔	Embolisation sélective de vaisseaux intracrâniens, avec liquides embolisants, ballonnets détachables ou filtres (parapluie)
00.67.10↔	Insertion percutanée de stent(s) vasculaire(s) dans la veine cave	39.72.13↔	Embolisation sélective de vaisseaux intracrâniens par flow-diverter
00.67.20↔	Insertion percutanée de stent(s) vasculaire(s) dans la veine porte	39.72.14↔	Embolisation sélective de vaisseaux intracrâniens, avec matériel embolisant adhésif
00.67.99↔	Insertion percutanée de stent(s) dans vaisseau(x) central(aux), autre	39.72.19↔	Embolisation sélective de vaisseaux intracrâniens, autre
39.50.00↔	Angioplastie ou athérectomie d'autre(s) vaisseau(x) non-c coronaire(s), SAP	39.72.20↔	Embolisation sélective de vaisseaux extracrâniens de la tête et du cou, SAP
39.50.10↔	Angioplastie ou athérectomie d'autre(s) vaisseau(x) non-c coronaire(s) par ballonnet, SAP	39.72.21↔	Embolisation sélective de vaisseaux extracrâniens de la tête et du cou, avec particules ou spires métalliques
39.50.11↔	Angioplastie ou athérectomie d'autre(s) vaisseau(x) non-c coronaire(s) par ballonnet simple	39.72.22↔	Embolisation sélective de vaisseaux extracrâniens de la tête et du cou avec liquides embolisants, ballonnets détachables ou filtres (parapluie)
39.50.12↔	Angioplastie ou athérectomie d'autre(s) vaisseau(x) non-c coronaire(s) par ballonnet à lames	39.72.24↔	Embolisation sélective de vaisseaux extracrâniens de la tête et du cou, avec matériel embolisant adhésif
39.50.13↔	Angioplastie ou athérectomie d'autre(s) vaisseau(x) non-c coronaire(s) par ballonnet de cryoplastie	39.72.29↔	Embolisation sélective de vaisseaux extracrâniens de la tête et du cou, autre
39.50.14↔	Angioplastie ou athérectomie d'autre(s) vaisseau(x) non-c coronaire(s) par ballonnet à élution médicamenteuse	39.72.30↔	Embolisation transluminale percutanée de malformation vasculaire par microcathéter, SAP
39.50.19↔	Angioplastie ou athérectomie d'autre(s) vaisseau(x) non-c coronaire(s) par autre ballonnet	39.72.31↔	Embolisation transluminale percutanée de malformation vasculaire par microcathéter, utilisation d'un microcathéter
39.50.20↔	Angioplastie par laser à lame d'autre(s) vaisseau(x) non-c coronaire(s)	39.72.32↔	Embolisation transluminale percutanée de malformation vasculaire par microcathéter, utilisation de deux microcathéters
39.50.21↔	Angioplastie, thrombectomie d'autre(s) vaisseau(x) non-c coronaire(s)	39.72.33↔	Embolisation transluminale percutanée de malformation vasculaire par microcathéter, utilisation de trois microcathéters
39.50.99↔	Angioplastie ou athérectomie d'autre(s) vaisseau(x) non-c coronaire(s), autre	39.72.34↔	Embolisation transluminale percutanée de malformation vasculaire par microcathéter, utilisation de quatre microcathéters
39.52.99↔	Autre réparation d'anévrisme, autre	39.72.35↔	Embolisation transluminale percutanée de malformation vasculaire par microcathéter, utilisation de cinq microcathéters
39.71.00↔	Implantation endovasculaire d'une greffe dans l'aorte abdominale, SAP		
39.71.10↔	Implantation endovasculaire d'une greffe dans l'aorte abdominale, aorto-iliaque, sans fenestration ni bras latéral		
39.71.11↔	Implantation endovasculaire d'une greffe dans l'aorte abdominale, aorto-iliaque, avec fenestration ou bras latéral		

39.72.36↔	Embolisation transluminale percutanée de malformation vasculaire par microcathéter, utilisation de 6 microcathéters et plus	39.79.39↔	Embolisation sélective par liquides embolisants, autres vaisseaux, autre
39.72.99↔	Réparation ou occlusion endovasculaire des vaisseaux de la tête et du cou, autre	39.79.40↔	Embolisation sélective par ballonnets détachables, autres vaisseaux, SAP
39.73.00↔	Implantation endovasculaire de greffe sur l'aorte thoracique, SAP	39.79.41↔	Embolisation sélective par ballonnets détachables, vaisseaux du membre supérieur
39.73.10↔	Implantation endovasculaire de greffe sur l'aorte thoracique, sans fenestration ni bras latéral	39.79.42↔	Embolisation sélective par ballonnets détachables, aorte
39.73.11↔	Implantation endovasculaire de greffe sur l'aorte thoracique, avec fenestration ou bras latéral	39.79.44↔	Embolisation sélective par ballonnets détachables, vaisseaux thoraciques
39.73.20↔	Implantation endovasculaire de greffe sur l'aorte thoraco-abdominale	39.79.45↔	Embolisation sélective par ballonnets détachables, vaisseaux viscéraux
39.73.99↔	Implantation endovasculaire de greffe sur l'aorte thoracique, autre	39.79.46↔	Embolisation sélective par ballonnets détachables, vaisseaux abdominaux
39.75.01↔	Intervention vasculaire percutanée transluminale, autres vaisseaux, ablation de corps étranger par cathéter d'extraction, à panier, etc.	39.79.47↔	Embolisation sélective par ballonnets détachables, vaisseaux rachidiens
39.75.10↔	Intervention vasculaire transluminale percutanée, autres vaisseaux, emploi de systèmes de cathéters pour recanalisation d'obstructions totales	39.79.48↔	Embolisation sélective par ballonnets détachables, vaisseaux du membre inférieur
39.75.11↔	Intervention vasculaire transluminale percutanée, autres vaisseaux, thrombectomie à lame rotative	39.79.49↔	Embolisation sélective par ballonnets détachables, autres vaisseaux, autre
39.75.12↔	Intervention vasculaire transluminale percutanée, autres vaisseaux, angioplastie au laser	39.79.50↔	Embolisation sélective par filtres (parapluie), autres vaisseaux, SAP
39.75.13↔	Intervention vasculaire transluminale percutanée, autres vaisseaux, emploi de système anti-embolique (vaisseaux périphériques ou viscéraux)	39.79.51↔	Embolisation sélective par filtres (parapluie), vaisseaux du membre supérieur
39.75.14↔	Intervention vasculaire transluminale percutanée, autres vaisseaux, athérectomie	39.79.52↔	Embolisation sélective par filtres (parapluie), aorte
39.75.15↔	Intervention vasculaire transluminale percutanée, autres vaisseaux, thrombolyse sélective	39.79.54↔	Embolisation sélective par filtres (parapluie), vaisseaux thoraciques
39.75.16↔	Intervention vasculaire transluminale percutanée, autres vaisseaux, thrombolyse sélective, assistance échographique	39.79.55↔	Embolisation sélective par filtres (parapluie), vaisseaux viscéraux
39.75.30↔	Augmentation de la perfusion cérébrale par clampage endoaortique partiel à ballonnet	39.79.56↔	Embolisation sélective par filtres (parapluie), vaisseaux abdominaux
39.76.50↔	Thrombolyse percutanée sélective de vaisseaux extracrâniens de la tête et du cou	39.79.57↔	Embolisation sélective par filtres (parapluie), vaisseaux du membre inférieur
39.76.70↔	Extraction endovasculaire percutanée de corps étranger de vaisseaux extracrâniens de la tête et du cou	39.79.58↔	Embolisation sélective par filtres (parapluie), vaisseaux rachidiens
39.77.50↔	Thrombolyse percutanée sélective de vaisseau(x) intracrânien(s)	39.79.59↔	Embolisation sélective par filtres (parapluie), autres vaisseaux, autre
39.77.70↔	Extraction endovasculaire percutanée de corps étranger de vaisseau(x) intracrânien(s)	39.79.60↔	Embolisation sélective par particules, autres vaisseaux, SAP
39.79.11↔	Implantation endovasculaire de greffe, vaisseaux viscéraux	39.79.61↔	Embolisation sélective par particules, vaisseaux du membre supérieur
39.79.12↔	Implantation endovasculaire de greffe, vaisseaux du bassin	39.79.62↔	Embolisation sélective par particules, aorte
39.79.13↔	Implantation endovasculaire de greffe, vaisseaux abdominaux	39.79.64↔	Embolisation sélective par particules, vaisseaux thoraciques
39.79.19↔	Implantation endovasculaire de greffe, autres vaisseaux, autre	39.79.65↔	Embolisation sélective par particules, vaisseaux viscéraux
39.79.21↔	Embolisation ou occlusion par coils, vaisseaux du membre supérieur	39.79.66↔	Embolisation sélective par particules, vaisseaux abdominaux
39.79.22↔	Embolisation ou occlusion par coils, aorte	39.79.67↔	Embolisation sélective par particules, vaisseaux du membre inférieur
39.79.24↔	Embolisation ou occlusion par coils, vaisseaux thoraciques	39.79.68↔	Embolisation sélective par particules, vaisseaux rachidiens
39.79.25↔	Embolisation ou occlusion par coils, vaisseaux viscéraux	39.79.69↔	Embolisation sélective par particules, autres vaisseaux, autre
39.79.26↔	Embolisation ou occlusion par coils, vaisseaux abdominaux	39.79.70↔	Fermeture d'artères par cathéter au laser, autres vaisseaux, SAP
39.79.27↔	Embolisation ou occlusion par coils, vaisseaux du membre inférieur	39.79.71↔	Fermeture d'artères par cathéter au laser, artères du membre supérieur
39.79.28↔	Embolisation ou occlusion par coils, vaisseaux rachidiens	39.79.72↔	Fermeture d'artères par cathéter au laser, aorte
39.79.29↔	Embolisation ou occlusion par coils, autres vaisseaux, autre	39.79.74↔	Fermeture d'artères par cathéter au laser, vaisseaux thoraciques
39.79.30↔	Embolisation sélective par liquides embolisants, autres vaisseaux, SAP	39.79.75↔	Fermeture d'artères par cathéter au laser, vaisseaux du membre inférieur
39.79.31↔	Embolisation sélective par liquides embolisants, vaisseaux du membre supérieur	39.79.76↔	Fermeture d'artères par cathéter au laser, vaisseaux viscéraux
39.79.32↔	Embolisation sélective par liquides embolisants, aorte	39.79.77↔	Fermeture d'artères par cathéter au laser, vaisseaux abdominaux
39.79.34↔	Embolisation sélective par liquides embolisants, vaisseaux thoraciques	39.79.79↔	Fermeture d'artères par cathéter au laser, autres vaisseaux, autre
39.79.35↔	Embolisation sélective par liquides embolisants, vaisseaux viscéraux	39.79.80↔	Fermeture d'artères par cathéter à radiofréquence, autres vaisseaux, SAP
39.79.36↔	Embolisation sélective par liquides embolisants, vaisseaux abdominaux	39.79.81↔	Fermeture d'artères par cathéter à radiofréquence, artères du membre supérieur
39.79.37↔	Embolisation sélective par liquides embolisants, vaisseaux du membre inférieur	39.79.82↔	Fermeture d'artères par cathéter à radiofréquence, aorte
39.79.38↔	Embolisation sélective par liquides embolisants, vaisseaux rachidiens	39.79.84↔	Fermeture d'artères par cathéter à radiofréquence, vaisseaux thoraciques
		39.79.85↔	Fermeture d'artères par cathéter à radiofréquence, vaisseaux du membre inférieur
		39.79.86↔	Fermeture d'artères par cathéter à radiofréquence, vaisseaux viscéraux

39.79.87↔	Fermeture d'artères par cathéter à radiofréquence, vaisseaux abdominaux	39.90.31↔	Insertion de stent(s) nus extra-long(s) (>10 cm) dans des vaisseaux non cardiaques
39.79.89↔	Fermeture d'artères par cathéter à radiofréquence, autres vaisseaux, autre	39.90.32↔	Insertion de stent(s) couverts extralong(s) (>10 cm) dans des vaisseaux non cardiaques
39.90.00↔	Insertion de stent(s) dans un/des vaisseau(x) périphérique(s) sans libération de substance médicamenteuse, SAP	39.90.39↔	Insertion de stent(s) extra-long(s) (>10 cm) dans des vaisseaux non cardiaques, autre
39.90.10↔	Insertion de stent(s) dans des vaisseaux non cardiaques, stents nus	39.90.99↔	Insertion de stent(s) vasculaire(s) périphérique(s) sans libération de substance médicamenteuse, autre
39.90.11↔	Insertion de stent(s) dans des vaisseaux non cardiaques, stents biorésorbables	44.44↔	Embolisation par cathéter d'hémorragie gastrique ou duodénale
39.90.12↔	Insertion de stent(s) dans des vaisseaux non cardiaques, stents à grand lumen, SAP	86.88.i1↔	Pose ou remplacement chirurgical de système de thérapie par pression négative avec anesthésie régionale ou générale, à portée profonde, aux os et articulations des extrémités
39.90.13↔	Insertion de stent(s) dans des vaisseaux non cardiaques, stents à grand lumen, non couverts	86.88.i2↔	Pose ou remplacement chirurgical de système de thérapie par pression négative avec anesthésie régionale ou générale, à portée profonde, au thorax, au médiastin et au sternum
39.90.14↔	Insertion de stent(s) dans des vaisseaux non cardiaques, stents à grand lumen, couverts	86.88.i3↔	Pose ou remplacement chirurgical de système de thérapie par pression négative avec anesthésie régionale ou générale, à l'abdomen ouvert
39.90.15↔	Insertion de stent(s) dans des vaisseaux non cardiaques, stents couverts (stentgrafts) dans des vaisseaux sans anévrisme	86.88.i4↔	Pose ou remplacement chirurgical de système de thérapie par pression négative avec anesthésie régionale ou générale, endorectale
39.90.16↔	Insertion de stent(s) dans des vaisseaux non cardiaques, stents couverts à surface bioactive	86.88.i5↔	Pose ou remplacement chirurgical de système de thérapie par pression négative avec anesthésie régionale ou générale, au tissu cutané et sous-cutané
39.90.17↔	Insertion de stent(s) vasculaire(s) périphérique(s), stent(s) multicouches	86.88.i6↔	Pose ou remplacement de système de thérapie par pression négative avec anesthésie régionale ou générale, autre site
39.90.19↔	Insertion de stent(s) dans des vaisseaux non cardiaques, autres stents		
39.90.30↔	Insertion de stent(s) extra-long(s) (>10 cm) dans des vaisseaux non cardiaques, SAP		

**procédure J11-5**

86.2a.21‡↔	Débridement chirurgical, étendue modérée, à la tête	86.2a.31‡↔	Débridement chirurgical, étendue grande, à la tête
86.2a.26‡↔	Débridement chirurgical, étendue modérée, à la main	86.2a.36‡↔	Débridement chirurgical, étendue grande, à la main
86.2a.2d‡↔	Débridement chirurgical, étendue modérée, au pied	86.2a.3d‡↔	Débridement chirurgical, étendue grande, au pied
86.2a.2e‡↔	Débridement chirurgical, étendue modérée, autre site	86.2a.3e‡↔	Débridement chirurgical, étendue grande, autre site

**procédure J11-6**

86.0b.11‡↔	Implantation de réservoir médicamenteux dans la peau et le tissu sous-cutané
------------	--

**ADRG J14****Plastie reconstructive de la glande mammaire pour néoformation maligne**

Procédure dans le tableau J14-2 et au moins un(e) diagnostic dans le tableau J14-1

**DRG J14Z****Plastie reconstructive de la glande mammaire pour néoformation maligne****diagnostic J14-1**

C50.0	Tumeur maligne: Mamelon et aréole	C79.81	Tumeur maligne secondaire du sein
C50.1	Tumeur maligne: Partie centrale du sein	D05.0	Carcinome in situ lobulaire
C50.2	Tumeur maligne: Quadrant supéro-interne du sein	D05.1	Carcinome in situ intracanalair
C50.3	Tumeur maligne: Quadrant inféro-interne du sein	D05.7	Autres carcinomes in situ du sein
C50.4	Tumeur maligne: Quadrant supéro-externe du sein	D05.9	Carcinome in situ du sein, sans précision
C50.5	Tumeur maligne: Quadrant inféro-externe du sein	D48.6	Tumeurs à évolution imprévisible ou inconnue: Sein
C50.6	Tumeur maligne: Prolongement axillaire du sein	Z40.00	Opération prophylactique pour facteur de risque de tumeurs malignes: opération prophylactique du sein
C50.8	Tumeur maligne: Lésion à localisations contiguës du sein	Z42.1	Soins de contrôle comprenant une opération plastique du sein
C50.9	Tumeur maligne: Sein, sans précision		
C79.2	Tumeur maligne secondaire de la peau		

**procédure J14-2**

85.82↔	Grefe en épaisseur partielle du sein	85.89.20↔	Mammoplastie par plastie de lambeau microvascularisé et anastomosé, SAP
85.83↔	Grefe de peau totale du sein	85.89.21↔	Lambeau perforateur épigastrique inférieur profond (DIEP)
85.84↔	Reconstruction mammaire avec lambeau cutané pédiculé	85.89.22↔	Lambeau de l'artère épigastrique inférieure superficielle (SIEA)
85.85↔	Reconstruction mammaire avec lambeau musculaire pédiculé	85.89.23↔	Plastie de lambeau musculo-cutané de gracilis
85.89.10↔	Mammoplastie par lambeau myocutané libre	85.89.24↔	Lambeau perforateur de l'artère glutéale supérieure (S-GAP)
85.89.13↔	Mammoplastie par lambeau épiploïque	85.89.25↔	Lambeau perforateur de l'artère glutéale inférieure (I-GAP)
85.89.14↔	Mammoplastie par transplant (lambeau) myocutané pédiculé		

85.89.29↔	Mammoplastie par plastie de lambeau microvascularisé et anastomosé, autre	86.7c.11↔	Plastie à lambeau pédiculé à distance, à la tête
86.7a.21↔	Plastie d'avancement, étendue, à la tête	86.7c.12↔	Plastie à lambeau pédiculé à distance, au cou
86.7a.2d↔	Plastie d'avancement, étendue, au pied	86.7c.13↔	Plastie à lambeau pédiculé à distance, à l'épaule et à l'aisselle
86.7a.2e↔	Plastie d'avancement, étendue, autre site	86.7c.14↔	Plastie à lambeau pédiculé à distance, au bras et au coude
86.7a.41↔	Plastie de glissement-rotation, étendue, à la tête	86.7c.15↔	Plastie à lambeau pédiculé à distance, à l'avant-bras
86.7a.4d↔	Plastie de glissement-rotation, étendue, au pied	86.7c.17↔	Plastie à lambeau pédiculé à distance, à la paroi thoracique et au dos
86.7a.4e↔	Plastie de glissement-rotation, étendue, autre site	86.7c.18↔	Plastie à lambeau pédiculé à distance, à l'abdomen et à l'aîne
86.7a.61↔	Plastie de transposition (VY), étendue, à la tête	86.7c.1a↔	Plastie à lambeau pédiculé à distance, aux fesses
86.7a.6d↔	Plastie de transposition (VY), étendue, au pied	86.7c.1b↔	Plastie à lambeau pédiculé à distance, à la cuisse et au genou
86.7a.6e↔	Plastie de transposition (VY), étendue, autre site	86.7c.1c↔	Plastie à lambeau pédiculé à distance, à la jambe
86.7a.81↔	Plastie de lambeau insulaire, étendue, à la tête	86.7c.1d↔	Plastie à lambeau pédiculé à distance, au pied
86.7a.8d↔	Plastie de lambeau insulaire, étendue, au pied	86.7d.11↔	Plastie à lambeau libre microvascularisé et anastomosé, à la tête
86.7a.8e↔	Plastie de lambeau insulaire, étendue, autre site	86.7d.12↔	Plastie à lambeau libre microvascularisé et anastomosé, au cou
86.7a.91↔	Plastie de lambeau locale de peau et de tissu sous-cutané, autres, à la tête	86.7d.13↔	Plastie à lambeau libre microvascularisé et anastomosé, à l'épaule et à l'aisselle
86.7a.9d↔	Plastie de lambeau locale de peau et de tissu sous-cutané, autres, au pied	86.7d.14↔	Plastie à lambeau libre microvascularisé et anastomosé, au bras et au coude
86.7a.9e↔	Plastie de lambeau locale de peau et de tissu sous-cutané, autres, autre site	86.7d.15↔	Plastie à lambeau libre microvascularisé et anastomosé, à l'avant-bras
86.7b.11↔	Plastie régionale à lambeau pédiculé, à la tête	86.7d.17↔	Plastie à lambeau libre microvascularisé et anastomosé, à la paroi thoracique et au dos
86.7b.12↔	Plastie régionale à lambeau pédiculé, au cou	86.7d.18↔	Plastie à lambeau libre microvascularisé et anastomosé, à l'abdomen et à l'aîne
86.7b.13↔	Plastie régionale à lambeau pédiculé, à l'épaule et à l'aisselle	86.7d.1a↔	Plastie à lambeau libre microvascularisé et anastomosé, aux fesses
86.7b.14↔	Plastie régionale à lambeau pédiculé, au bras et au coude	86.7d.1b↔	Plastie à lambeau libre microvascularisé et anastomosé, à la cuisse et au genou
86.7b.15↔	Plastie régionale à lambeau pédiculé, à l'avant-bras	86.7d.1c↔	Plastie à lambeau libre microvascularisé et anastomosé, à la jambe
86.7b.17↔	Plastie régionale à lambeau pédiculé, à la paroi thoracique et au dos	86.7d.1d↔	Plastie à lambeau libre microvascularisé et anastomosé, au pied
86.7b.18↔	Plastie régionale à lambeau pédiculé, à l'abdomen et à l'aîne		
86.7b.1a↔	Plastie régionale à lambeau pédiculé, aux fesses		
86.7b.1b↔	Plastie régionale à lambeau pédiculé, à la cuisse et au genou		
86.7b.1c↔	Plastie régionale à lambeau pédiculé, à la jambe		
86.7b.1d↔	Plastie régionale à lambeau pédiculé, au pied		

**ADRG J16****Mastectomie bilatérale pour néoformation maligne**

Au moins un(e) diagnostic dans le tableau J16-1 et (au moins deux procédures dans le tableau J16-2 ou Beidseitige Prozedur dans le tableau J16-2)

**DRG J16Z****Mastectomie bilatérale pour néoformation maligne****diagnostic J16-1**

C50.0	Tumeur maligne: Mamelon et aréole	C79.81	Tumeur maligne secondaire du sein
C50.1	Tumeur maligne: Partie centrale du sein	D05.0	Carcinome in situ lobulaire
C50.2	Tumeur maligne: Quadrant supéro-interne du sein	D05.1	Carcinome in situ intracanalair
C50.3	Tumeur maligne: Quadrant inféro-interne du sein	D05.7	Autres carcinomes in situ du sein
C50.4	Tumeur maligne: Quadrant supéro-externe du sein	D05.9	Carcinome in situ du sein, sans précision
C50.5	Tumeur maligne: Quadrant inféro-externe du sein	D48.6	Tumeurs à évolution imprévisible ou inconnue: Sein
C50.6	Tumeur maligne: Prolongement axillaire du sein	Z40.00	Opération prophylactique pour facteur de risque de tumeurs malignes: opération prophylactique du sein
C50.8	Tumeur maligne: Lésion à localisations contiguës du sein	Z42.1	Soins de contrôle comprenant une opération plastique du sein
C50.9	Tumeur maligne: Sein, sans précision		
C79.2	Tumeur maligne secondaire de la peau		

**procédure J16-2**

85.26↔	Mastectomie partielle	85.34.23↔	Mastectomie avec conservation du mamelon, résection complète du tissu glandulaire, raffermisssement de la peau et formation d'un lambeau pédiculé de derme/épiderme
85.34.00↔	Mastectomie sous-cutanée, SAP	85.34.99↔	Mastectomie sous-cutanée, autre
85.34.11↔	Mastectomie avec conservation de l'étui cutané, résection complète du tissu glandulaire, sans autre mesure	85.37↔	Mastectomie lors de gynécomastie
85.34.12↔	Mastectomie avec conservation de l'étui cutané, résection complète du tissu glandulaire et raffermisssement de la peau	85.40↔	Mastectomie, SAP
85.34.13↔	Mastectomie avec conservation de l'étui cutané, résection complète du tissu glandulaire, raffermisssement de la peau et formation d'un lambeau pédiculé de derme/épiderme	85.41↔	Mastectomie simple
85.34.21↔	Mastectomie avec conservation du mamelon, résection complète du tissu glandulaire, sans autre mesure	85.43↔	Mastectomie radicale modifiée
85.34.22↔	Mastectomie avec conservation du mamelon, résection complète du tissu glandulaire et raffermisssement de la peau	85.45.00↔	Mastectomie radicale, SAP
		85.45.10↔	Mastectomie radicale sans résection partielle de la paroi thoracique
		85.45.11↔	Mastectomie radicale avec résection partielle de la paroi thoracique



85.45.99↔ Mastectomie radicale, autre  
85.47↔ Mastectomie radicale, étendue, unilatérale

85.49↔ Mastectomie, autre

**ADRG J18****Autre radiothérapie pour maladies et troubles de la peau, du tissu sous-cutané et de la glande mammaire, plus d'un jour d'hospitalisation**

Procédure dans le tableau J18-1 et Durée de séjour > 1 jour

**DRG J18Z****Autre radiothérapie pour maladies et troubles de la peau, du tissu sous-cutané et de la glande mammaire, plus d'un jour d'hospitalisation****procédure J18-1**

92.20↔	Perfusion d'isotope radioactif liquide	92.25.04↔	Téléradiothérapie par électron, accélérateur linéaire, radiothérapie peropératoire
92.21.00↔	Radiothérapie superficielle: SAP	92.25.09↔	Téléradiothérapie par électron, accélérateur linéaire, autre
92.21.01↔	Radiothérapie superficielle: jusqu'à 2 champs d'irradiation	92.25.11↔	Téléradiothérapie par électron, accélérateur linéaire, positionnement guidé par l'image
92.21.02↔	Radiothérapie superficielle: plus de 2 champs d'irradiation	92.25.12↔	Téléradiothérapie par électron, accélérateur linéaire, positionnement guidé par l'image, jusqu'à 2 champs d'irradiation
92.22.00↔	Radiothérapie en orthovoltage: SAP	92.25.13↔	Téléradiothérapie par électron, accélérateur linéaire, positionnement guidé par l'image, plus de 2 champs d'irradiation
92.22.01↔	Radiothérapie en orthovoltage: jusqu'à 2 champs d'irradiation	92.25.14↔	Téléradiothérapie par électron, accélérateur linéaire, positionnement guidé par l'image, radiothérapie conformationnelle en 3D
92.22.02↔	Radiothérapie en orthovoltage: plus de 2 champs d'irradiation	92.25.15↔	Téléradiothérapie par électron, accélérateur linéaire, positionnement guidé par l'image, radiothérapie avec modulation d'intensité
92.22.11↔	Radiothérapie peropératoire par rayons X, jusqu'à 300 kV	92.25.21↔	Téléradiothérapie par électron, accélérateur linéaire, sans guidage par l'image, jusqu'à 2 champs d'irradiation
92.22.12↔	Radiothérapie peropératoire par rayons X, 300 kV - < 1 MV	92.25.22↔	Téléradiothérapie par électron, accélérateur linéaire, sans guidage par l'image, plus de 2 champs d'irradiation
92.22.19↔	Autre radiothérapie peropératoire par rayons X	92.25.23↔	Téléradiothérapie par électron, accélérateur linéaire, sans guidage par l'image, radiothérapie conformationnelle en 3D
92.23.00↔	Radiothérapie de haut voltage: SAP	92.25.24↔	Téléradiothérapie par électron, accélérateur linéaire, sans guidage par l'image, radiothérapie avec modulation d'intensité
92.23.01↔	Appareil de télécobalt, jusqu'à 2 champs d'irradiation	92.26.00↔	Autre téléradiothérapie par particule radioactive, SAP
92.23.02↔	Appareil de télécobalt, 3 à 4 champs d'irradiation	92.26.99↔	Autre téléradiothérapie par particule radioactive, autre
92.23.03↔	Appareil de télécobalt plus de 4 champs d'irradiation ou radiothérapie conformationnelle en 3D	92.27.00↔	Implantation ou insertion d'élément radioactif (brachythérapie par des sources scellées de radionucléides), surface corporelle, site d'application autre ou non spécifié
92.23.08↔	Radiothérapie de haut voltage: autres isotopes	92.27.10↔	Implantation ou insertion d'élément radioactif (brachythérapie par des sources scellées de radionucléides), organes génitaux féminins, SAP
92.23.09↔	Autre appareil de télécobalt	92.27.11↔	Implantation ou insertion d'élément radioactif (brachythérapie par des sources scellées de radionucléides), intra-utérine
92.24.00↔	Téléradiothérapie à photons, accélérateur linéaire, SAP	92.27.12↔	Implantation ou insertion d'élément radioactif (brachythérapie par des sources scellées de radionucléides), intravaginale
92.24.01↔	Téléradiothérapie à photons, accélérateur linéaire, irradiation large	92.27.13↔	Implantation ou insertion d'élément radioactif (brachythérapie par des sources scellées de radionucléides), intra-utérine et intravaginale combinée
92.24.02↔	Téléradiothérapie à photons, accélérateur linéaire, irradiation hémicorporelle	92.27.21↔	Implantation ou insertion d'élément radioactif (brachythérapie par des sources scellées de radionucléides), surface corporelle
92.24.03↔	Téléradiothérapie à photons, accélérateur linéaire, irradiation corporelle totale	92.27.22↔	Implantation ou insertion d'élément radioactif (brachythérapie par des sources scellées de radionucléides), intracavitaire
92.24.04↔	Téléradiothérapie à photons, accélérateur linéaire, radiothérapie peropératoire	92.27.23↔	Implantation ou insertion d'élément radioactif (brachythérapie par des sources scellées de radionucléides), intraluminale
92.24.09↔	Téléradiothérapie à photons, accélérateur linéaire, autre	92.27.30↔	Implantation ou insertion d'élément radioactif (brachythérapie par des sources scellées de radionucléides), vaisseau non spécifié
92.24.11↔	Téléradiothérapie à photons, accélérateur linéaire, positionnement guidé par l'image (IGRT), jusqu'à 2 champs d'irradiation	92.27.31↔	Implantation ou insertion d'élément radioactif (brachythérapie par des sources scellées de radionucléides), vaisseau coronaire
92.24.12↔	Téléradiothérapie à photons, accélérateur linéaire, positionnement guidé par l'image (IGRT), plus de 2 champs d'irradiation	92.27.39↔	Implantation ou insertion d'élément radioactif (brachythérapie par des sources scellées de radionucléides), autre vaisseau
92.24.13↔	Téléradiothérapie à photons, accélérateur linéaire, positionnement guidé par l'image (IGRT), radiothérapie conformationnelle en 3D	92.27.40↔	Implantation ou insertion peropératoires d'élément radioactif (brachythérapie par des sources scellées de radionucléides)
92.24.14↔	Téléradiothérapie à photons, accélérateur linéaire, positionnement guidé par l'image (IGRT), radiothérapie avec modulation d'intensité	92.27.70↔	Moulages radioactifs, SAP
92.24.21↔	Téléradiothérapie à photons, accélérateur linéaire, sans guidage par l'image, jusqu'à 2 champs d'irradiation	92.27.71↔	Moulages radioactifs: construction et application de moulage radioactif superficiel
92.24.22↔	Téléradiothérapie à photons, accélérateur linéaire, sans guidage par l'image, plus de 2 champs d'irradiation	92.27.72↔	Moulages radioactifs: construction et pose d'applicateur non utilisé sur la surface corporelle
92.24.23↔	Téléradiothérapie à photons, accélérateur linéaire, sans guidage par l'image, radiothérapie conformationnelle en 3D		
92.24.24↔	Téléradiothérapie à photons, accélérateur linéaire, sans guidage par l'image, radiothérapie avec modulation d'intensité		
92.24.30↔	Téléradiothérapie à photons: radiothérapie hautement complexe à l'aide d'équipements spécialisés		
92.25.00↔	Téléradiothérapie par électron, accélérateur linéaire, SAP		
92.25.01↔	Téléradiothérapie par électron, accélérateur linéaire, irradiation large		
92.25.02↔	Téléradiothérapie par électron, accélérateur linéaire, irradiation hémicorporelle		
92.25.03↔	Téléradiothérapie par électron, accélérateur linéaire, irradiation corporelle totale		

92.27.73↔ Moulages radioactifs: construction et pose d'applicateur oculaire	92.29.34↔ Brachythérapie interstitielle par implantation de sources radioactives permanentes, de 21 à 25 sources
92.27.79↔ Autres moulages radioactifs	92.29.35↔ Brachythérapie interstitielle par implantation de sources radioactives permanentes, de 26 à 30 sources
92.28.00↔ Injection, instillation ou administration orale de radio-isotope, SAP	92.29.36↔ Brachythérapie interstitielle par implantation de sources radioactives permanentes, de 31 à 35 sources
92.28.01↔ Instillation d'un radionucléide libre dans l'articulation	92.29.37↔ Brachythérapie interstitielle par implantation de sources radioactives permanentes, de 36 à 40 sources
92.28.02↔ Traitement à l'iode radioactif, dose thérapeutique de I-131 jusqu'à 1,2 GBq, sans administration de thyroïdine recombinante (rh-TSH)	92.29.38↔ Brachythérapie interstitielle par implantation de sources radioactives permanentes, de 41 à 45 sources
92.28.03↔ Traitement à l'iode radioactif, dose thérapeutique de I-131 jusqu'à 1,2 GBq, avec administration de thyroïdine recombinante (rh-TSH)	92.29.39↔ Brachythérapie interstitielle par implantation de sources radioactives permanentes, de 46 à 50 sources
92.28.04↔ Traitement à l'iode radioactif, dose thérapeutique de I-131 de plus de 1,2 GBq à moins de 5 GBq, sans administration de thyroïdine recombinante (rh-TSH)	92.29.3a↔ Brachythérapie interstitielle par implantation de sources radioactives permanentes, de 51 à 55 sources
92.28.05↔ Traitement à l'iode radioactif, dose thérapeutique de I-131 de plus de 1,2 GBq à moins de 5 GBq, avec administration de thyroïdine recombinante (rh-TSH)	92.29.3b↔ Brachythérapie interstitielle par implantation de sources radioactives permanentes, de 56 à 60 sources
92.28.06↔ Traitement à l'iode radioactif, dose thérapeutique de I-131 de 5 GBq et plus, sans administration de thyroïdine recombinante (rh-TSH)	92.29.3c↔ Brachythérapie interstitielle par implantation de sources radioactives permanentes, de 61 à 65 sources
92.28.07↔ Traitement à l'iode radioactif, dose thérapeutique de I-131 de 5 GBq et plus, avec administration de thyroïdine recombinante (rh-TSH)	92.29.3d↔ Brachythérapie interstitielle par implantation de sources radioactives permanentes, de 66 à 70 sources
92.28.11↔ Thérapie de métastases osseuses par radionucléides libres	92.29.3e↔ Brachythérapie interstitielle par implantation de sources radioactives permanentes, 71 sources et plus
92.28.13↔ Radiothérapie par ciblage de récepteurs avec des analogues de la somatostatine conjugués au DOTA	92.29.40↔ Brachythérapie par applicateurs superficiels, SAP
92.28.20↔ Radioimmunothérapie par 90Y-ibritumomab-tiuxétan, parentérale	92.29.49↔ Autre brachythérapie par applicateurs superficiels
92.28.21↔ Administration parentérale de I-131-MIBG (méta-iodobenzylguanidine marquée à l'iode-131)	92.29.51↔ Enlèvement de sources scellées de radionucléides ou d'applicateurs inactifs sous anesthésie
92.28.22↔ Radioimmunothérapie par iode 131 [I-131] tositumomab, par voie parentérale	92.30.00↔ Radiochirurgie stéréotaxique en un temps, SAP
92.28.23↔ Radioimmunothérapie par autres anticorps, parentérale	92.30.01↔ Radiochirurgie stéréotaxique, en un temps: cérébrale, SAP
92.28.31↔ Radio-chimioembolisation intravasculaire sélective par le I-131-lipiodol	92.30.02↔ Radiochirurgie stéréotaxique, en un temps: extracérébrale, SAP
92.28.32↔ Radiothérapie intravasculaire sélective (SIRT) par embolisation avec des microsphères marquées à l'yttrium-90	92.30.20↔ Radiochirurgie stéréotaxique, en un temps: cérébrale, radiothérapie à intensité modulée
92.28.33↔ Brachythérapie endovasculaire au rhénium-188	92.30.21↔ Radiochirurgie stéréotaxique, en un temps: cérébrale, Intensity Modulated Arc Therapy (IMAT).
92.28.99↔ Injection, instillation ou administration orale de radio-isotopes, autre	92.30.22↔ Radiochirurgie stéréotaxique, en un temps: cérébrale, guidée par l'image
92.29.00↔ Brachythérapie par des sources scellées de radionucléides, SAP	92.30.30↔ Radiochirurgie stéréotaxique, en un temps: extracérébrale, radiothérapie avec modulation d'intensité
92.29.09↔ Autre brachythérapie par des sources scellées de radionucléides	92.30.31↔ Radiochirurgie stéréotaxique, en un temps: extracérébrale, Intensity Modulated Arc Therapy (IMAT).
92.29.11↔ Brachythérapie interstitielle par implantation de sources radioactives amovibles dans un seul plan, faible débit de dose	92.30.32↔ Radiochirurgie stéréotaxique, en un temps: extracérébrale, guidée par l'image
92.29.12↔ Brachythérapie interstitielle par implantation de sources radioactives amovibles dans un seul plan, débit de dose pulsé (pulsed dose rate)	92.30.99↔ Radiochirurgie stéréotaxique, en un temps, autre
92.29.13↔ Brachythérapie interstitielle par implantation de sources radioactives amovibles dans un seul plan, haut débit de dose	92.31.00↔ Radiochirurgie à photons non spécifiée, cérébrale
92.29.19↔ Brachythérapie interstitielle par implantation de sources radioactives amovibles dans un seul plan, autre	92.31.10↔ Radiochirurgie à photons non spécifiée, extracérébrale
92.29.21↔ Brachythérapie interstitielle par implantation de sources radioactives amovibles en fonction du volume dans plusieurs plans, faible débit de dose	92.32.00↔ Radiochirurgie photonique multisources, SAP
92.29.22↔ Brachythérapie interstitielle par implantation de sources radioactives amovibles en fonction du volume dans plusieurs plans, débit de dose pulsé (pulsed dose rate)	92.32.01↔ Radiochirurgie photonique multisources: gamma-knife
92.29.23↔ Brachythérapie interstitielle par implantation de sources radioactives amovibles en fonction du volume dans plusieurs plans, haut débit de dose	92.33.00↔ Radiochirurgie aux particules, SAP
92.29.24↔ Brachythérapie par implantation peropératoire de sources radioactives amovibles dans plusieurs plans, haut débit de dose	92.33.01↔ Autre radiothérapie de haut voltage: radiochirurgie stéréotaxique, en un temps, cérébrale
92.29.29↔ Brachythérapie interstitielle par implantation de sources radioactives amovibles en fonction du volume dans plusieurs plans, autre	92.33.11↔ Autre radiothérapie de haut voltage: radiochirurgie stéréotaxique, en un temps, extracérébrale
92.29.31↔ Brachythérapie interstitielle par implantation de sources radioactives permanentes, jusqu'à 10 sources	92.39.00↔ Autre radiochirurgie stéréotaxique, SAP
92.29.32↔ Brachythérapie interstitielle par implantation de sources radioactives permanentes, de 11 à 15 sources	92.39.01↔ Autre radiothérapie de haut voltage, radiochirurgie stéréotaxique, fractionnée, cérébrale, SAP
92.29.33↔ Brachythérapie interstitielle par implantation de sources radioactives permanentes, de 16 à 20 sources	92.39.11↔ Autre radiothérapie de haut voltage, radiochirurgie stéréotaxique, fractionnée, extracérébrale, SAP
	92.39.20↔ Autre radiothérapie de haut voltage, radiochirurgie stéréotaxique, fractionnée: cérébrale, radiothérapie à intensité modulée
	92.39.21↔ Autre radiothérapie de haut voltage, radiochirurgie stéréotaxique, fractionnée: cérébrale, Intensity Modulated Arc Therapy (IMAT).
	92.39.22↔ Autre radiothérapie de haut voltage, radiochirurgie stéréotaxique, fractionnée: cérébrale, guidée par l'image
	92.39.29↔ Autre radiothérapie de haut voltage, radiochirurgie stéréotaxique, fractionnée, extracérébrale, autre
	92.39.30↔ Autre radiothérapie de haut voltage, radiochirurgie stéréotaxique, fractionnée: extracérébrale, radiothérapie avec modulation d'intensité
	92.39.31↔ Autre radiothérapie de haut voltage, radiochirurgie stéréotaxique, fractionnée: extracérébrale, Intensity Modulated Arc Therapy (IMAT).

- 92.39.32↔ Autre radiothérapie de haut voltage, radiochirurgie stéréotaxique, fractionnée: extracérébrale, guidée par l'image  
 92.39.39↔ Autre radiothérapie de haut voltage, radiochirurgie stéréotaxique, fractionnée, extracérébrale, autre

- 92.41↔ Radiothérapie par électrons peropératoire

**ADRG J21****Autre transplantation de peau ou débridement avec excision de ganglions lymphatiques ou CC sévères**

Au moins un(e) procédure dans le tableau J21-1 et (procédure dans le tableau J21-2 ou PCCL > 2)

**DRG J21Z****Autre transplantation de peau ou débridement avec excision de ganglions lymphatiques ou CC sévères****procédure J21-1**

- |           |  |           |  |
|-----------|--|-----------|--|
| 08.22↔    | Excision d'autre lésion mineure de paupière  | 83.82.10↔ | Grefe de fascia, tête et cou   |
| 08.23↔    | Excision de lésion majeure de paupière, épaisseur partielle  | 83.82.11↔ | Grefe de fascia, épaule et aisselle  |
| 08.24↔    | Excision de lésion majeure de paupière, épaisseur transfixiante  | 83.82.12↔ | Grefe de fascia, bras et coude   |
| 08.89.10↔ | Réparation de paupière, angle palpébral interne ou externe   | 83.82.13↔ | Grefe de fascia, avant-bras  |
| 08.89.11↔ | Réparation de paupière par suspension du sourcil   | 83.82.14↔ | Grefe de fascia, paroi thoracique, abdomen et dos  |
| 08.89.12↔ | Réparation de paupière par résection d'un prolapsus de graisse orbitaire                               | 83.82.15↔ | Grefe de fascia, région inguino-génitale et fesses   |
| 08.89.13↔ | Réparation de paupière par surfaçage au laser  | 83.82.16↔ | Grefe de fascia, membre inférieur  |
| 08.89.14↔ | Réparation de paupière par autre technique d'allongement de la paupière supérieure                     | 83.82.19↔ | Grefe de fascia, autre site  |
| 08.89.15↔ | Réparation de paupière par allongement de la paupière inférieure                                       | 83.82.20↔ | Grefe de lambeau musculaire ou fascial local, tête et cou  |
| 08.89.99↔ | Autre réparation de paupière, autre  | 83.82.21↔ | Grefe de lambeau musculaire ou fascial local, épaule et aisselle   |
| 18.21↔    | Excision de fistule préauriculaire ou de sinus préauriculaire  | 83.82.22↔ | Grefe de lambeau musculaire ou fascial local, bras et coude  |
| 18.29.00↔ | Excision ou destruction d'autre lésion de l'oreille externe, SAP                                       | 83.82.23↔ | Grefe de lambeau musculaire ou fascial local, avant-bras   |
| 18.29.01↔ | Destruction de lésion de l'oreille externe ou du conduit auditif externe                               | 83.82.24↔ | Grefe de lambeau musculaire ou fascial local, paroi thoracique, abdomen et dos   |
| 18.29.12↔ | Excision d'autre lésion de l'oreille externe ou du conduit auditif externe                             | 83.82.25↔ | Grefe de lambeau musculaire ou fascial local, région inguino-génitale et fesses  |
| 18.29.99↔ | Excision ou destruction d'autre lésion de l'oreille externe, autre                                     | 83.82.26↔ | Grefe de lambeau musculaire ou fascial local, membre inférieur   |
| 18.31↔    | Excision radicale de lésion de l'oreille externe   | 83.82.29↔ | Grefe de lambeau musculaire ou fascial local, autre site   |
| 18.39.12↔ | Résection du pavillon, totale  | 83.82.30↔ | Grefe de lambeau ostéomyocutané ou ostéofasciocutané, tête et cou  |
| 18.39.19↔ | Autre résection du pavillon, autre   | 83.82.31↔ | Grefe de lambeau ostéomyocutané ou ostéofasciocutané, épaule et aisselle   |
| 21.32↔    | Excision et destruction locale d'autre lésion du nez   | 83.82.32↔ | Grefe de lambeau ostéomyocutané ou ostéofasciocutané, bras et coude  |
| 21.4x.00↔ | Résection du nez, SAP  | 83.82.33↔ | Grefe de lambeau ostéomyocutané ou ostéofasciocutané, avant-bras   |
| 21.4x.12↔ | Résection du nez, partielle  | 83.82.34↔ | Grefe de lambeau ostéomyocutané ou ostéofasciocutané, paroi thoracique, abdomen et dos                                   |
| 21.4x.22↔ | Résection du nez, subtotale  | 83.82.35↔ | Grefe de lambeau ostéomyocutané ou ostéofasciocutané, région inguino-génitale et fesses                                  |
| 21.4x.32↔ | Résection du nez, totale   | 83.82.36↔ | Grefe de lambeau ostéomyocutané ou ostéofasciocutané, membre inférieur   |
| 21.4x.99↔ | Résection du nez, autre  | 83.82.39↔ | Grefe de lambeau ostéomyocutané ou ostéofasciocutané, autre site   |
| 27.56.10↔ | Grefe de peau d'épaisseur partielle de la lèvre et de la bouche, non étendue                           | 83.82.40↔ | Grefe d'autre lambeau microvascularisé et anastomosé de muscle ou de fascia, tête et cou                                 |
| 27.56.20↔ | Grefe de peau d'épaisseur partielle de la lèvre et de la bouche, étendue                               | 83.82.41↔ | Grefe d'autre lambeau microvascularisé et anastomosé de muscle ou de fascia, épaule et aisselle                          |
| 27.56.30↔ | Hétéogrefe de peau à la lèvre, non étendue   | 83.82.42↔ | Grefe d'autre lambeau microvascularisé et anastomosé de muscle ou de fascia, bras et coude                               |
| 27.56.40↔ | Hétéogrefe de peau à la lèvre, étendue   | 83.82.43↔ | Grefe d'autre lambeau microvascularisé et anastomosé de muscle ou de fascia, avant-bras                                  |
| 27.56.50↔ | Homogrefe de peau à la lèvre, non étendue  | 83.82.44↔ | Grefe d'autre lambeau microvascularisé et anastomosé de muscle ou de fascia, paroi thoracique, abdomen et dos            |
| 27.56.60↔ | Homogrefe de peau à la lèvre, étendue  | 83.82.45↔ | Grefe d'autre lambeau microvascularisé et anastomosé de muscle ou de fascia, région inguino-génitale et fesses           |
| 27.56.99↔ | Autre greffe de peau de la lèvre et de la bouche, autre  | 83.82.46↔ | Grefe d'autre lambeau microvascularisé et anastomosé de muscle ou de fascia, membre inférieur                            |
| 82.82↔    | Réparation de main en pince de homard  | 83.82.47↔ | Grefe d'autre lambeau microvascularisé et anastomosé de muscle ou de fascia, autre site                                  |
| 82.89.10↔ | Plastie de gaine tendineuse de la main   | 83.82.99↔ | Grefe de muscle ou de fascia, autre  |
| 82.89.11↔ | Refixation osseuse de ligaments, carpe / métacarpe   | 86.41.11↔ | Excision radicale et étendue de lésion ou de tissu cutané et sous-cutané, sans fermeture primaire de la plaie, à la tête |
| 82.89.12↔ | Refixation osseuse d'autres ligaments de la main   | 86.41.12↔ | Excision radicale et étendue de lésion ou de tissu cutané et sous-cutané, sans fermeture primaire de la plaie, au cou    |
| 82.89.13↔ | Distraction des parties molles pour couverture d'articulation lors d'anomalies congénitales de la main |           |  |
| 82.89.14↔ | Radialisation lors d'anomalies congénitales de la main   |           |  |
| 82.89.15↔ | Résection de resserrements avec reconstruction plastique lors d'anomalies congénitales de la main      |           |  |
| 82.89.16↔ | Transfert d'orteil à doigt   |           |  |
| 83.43.10↔ | Prélèvement de lambeau myocutané pour greffe   |           |  |
| 83.43.11↔ | Prélèvement de lambeau ostéomyocutané ou ostéofasciocutané pour greffe                                 |           |  |
| 83.43.12↔ | Prélèvement d'autre lambeau microvascularisé et anastomosé de muscle ou de fascia pour greffe          |           |  |
| 83.43.99↔ | Excision (prélèvement) de muscle ou de fascia pour greffe, autre                                       |           |  |

86.41.13↔	Excision radicale et étendue de lésion ou de tissu cutané et sous-cutané, sans fermeture primaire de la plaie, à l'épaule et aisselle	86.43.1b↔	Excision radicale et étendue de lésion ou de tissu cutané et sous-cutané, avec recouvrement plastique, à la cuisse/au genou
86.41.14↔	Excision radicale et étendue de lésion ou de tissu cutané et sous-cutané, sans fermeture primaire de la plaie, au bras et au coude	86.43.1c↔	Excision radicale et étendue de lésion ou de tissu cutané et sous-cutané, avec recouvrement plastique, à la jambe
86.41.15↔	Excision radicale et étendue de lésion ou de tissu cutané et sous-cutané, sans fermeture primaire de la plaie, à l'avant-bras	86.43.1d↔	Excision radicale et étendue de lésion ou de tissu cutané et sous-cutané, avec recouvrement plastique, au pied
86.41.16↔	Excision radicale et étendue de lésion ou de tissu cutané et sous-cutané, sans fermeture primaire de la plaie, à la main	86.6a.11↔	Grefe autologue de peau totale, non étendue, à la tête
86.41.17↔	Excision radicale et étendue de lésion ou de tissu cutané et sous-cutané, sans fermeture primaire de la plaie, à la paroi thoracique et au dos	86.6a.12↔	Grefe autologue de peau totale, non étendue, au cou
86.41.18↔	Excision radicale et étendue de lésion ou de tissu cutané et sous-cutané, sans fermeture primaire de la plaie, à l'abdomen et l'aîne	86.6a.13↔	Grefe autologue de peau totale, non étendue, à l'épaule et à l'aiselle
86.41.1a↔	Excision radicale et étendue de lésion ou de tissu cutané et sous-cutané, sans fermeture primaire de la plaie, aux fesses	86.6a.14↔	Grefe autologue de peau totale, non étendue, au bras et au coude
86.41.1b↔	Excision radicale et étendue de lésion ou de tissu cutané et sous-cutané, sans fermeture primaire de la plaie, à la cuisse et au genou	86.6a.15↔	Grefe autologue de peau totale, non étendue, à l'avant-bras
86.41.1c↔	Excision radicale et étendue de lésion ou de tissu cutané et sous-cutané, sans fermeture primaire de la plaie, à la jambe	86.6a.16↔	Grefe autologue de peau totale, non étendue, à la main
86.41.1d↔	Excision radicale et étendue de lésion ou de tissu cutané et sous-cutané, sans fermeture primaire de la plaie, au pied	86.6a.17↔	Grefe autologue de peau totale, non étendue, à la paroi thoracique et au dos
86.42.11↔	Excision radicale et étendue de lésion ou de tissu cutané et sous-cutané, avec fermeture primaire de la plaie, à la tête	86.6a.18↔	Grefe autologue de peau totale, non étendue, à l'abdomen et à l'aîne
86.42.12↔	Excision radicale et étendue de lésion ou de tissu cutané et sous-cutané, avec fermeture primaire de la plaie, au cou	86.6a.1a↔	Grefe autologue de peau totale, non étendue, aux fesses
86.42.13↔	Excision radicale et étendue de lésion ou de tissu cutané et sous-cutané, avec fermeture primaire de la plaie, à l'épaule et aisselle	86.6a.1b↔	Grefe autologue de peau totale, non étendue, à la cuisse et au genou
86.42.14↔	Excision radicale et étendue de lésion ou de tissu cutané et sous-cutané, avec fermeture primaire de la plaie, au bras et au coude	86.6a.1c↔	Grefe autologue de peau totale, non étendue, à la jambe
86.42.15↔	Excision radicale et étendue de lésion ou de tissu cutané et sous-cutané, avec fermeture primaire de la plaie, à l'avant-bras	86.6a.1d↔	Grefe autologue de peau totale, non étendue, au pied
86.42.16↔	Excision radicale et étendue de lésion ou de tissu cutané et sous-cutané, avec fermeture primaire de la plaie, à la main	86.6a.21↔	Grefe autologue de peau totale, étendue, à la tête
86.42.17↔	Excision radicale et étendue de lésion ou de tissu cutané et sous-cutané, avec fermeture primaire de la plaie, à la paroi thoracique et au dos	86.6a.22↔	Grefe autologue de peau totale, étendue, au cou
86.42.18↔	Excision radicale et étendue de lésion ou de tissu cutané et sous-cutané, avec fermeture primaire de la plaie, à l'abdomen et à l'aîne	86.6a.23↔	Grefe autologue de peau totale, étendue, à l'épaule et à l'aiselle
86.42.1a↔	Excision radicale et étendue de lésion ou de tissu cutané et sous-cutané, avec fermeture primaire de la plaie, aux fesses	86.6a.24↔	Grefe autologue de peau totale, étendue, au bras et au coude
86.42.1b↔	Excision radicale et étendue de lésion ou de tissu cutané et sous-cutané, avec fermeture primaire de la plaie, à la cuisse et au genou	86.6a.25↔	Grefe autologue de peau totale, étendue, à l'avant-bras
86.42.1c↔	Excision radicale et étendue de lésion ou de tissu cutané et sous-cutané, avec fermeture primaire de la plaie, à la jambe	86.6a.26↔	Grefe autologue de peau totale, étendue, à la main
86.42.1d↔	Excision radicale et étendue de lésion ou de tissu cutané et sous-cutané, avec fermeture primaire de la plaie, au pied	86.6a.27↔	Grefe autologue de peau totale, étendue, à la paroi thoracique et au dos
86.43.11↔	Excision radicale et étendue de lésion ou de tissu cutané et sous-cutané, avec recouvrement plastique, à la tête	86.6a.28↔	Grefe autologue de peau totale, étendue, à l'abdomen et à l'aîne
86.43.12↔	Excision radicale et étendue de lésion ou de tissu cutané et sous-cutané, avec recouvrement plastique, au cou	86.6a.2a↔	Grefe autologue de peau totale, étendue, aux fesses
86.43.13↔	Excision radicale et étendue de lésion ou de tissu cutané et sous-cutané, avec recouvrement plastique, à l'épaule et aisselle	86.6a.2b↔	Grefe autologue de peau totale, étendue, à la cuisse et au genou
86.43.14↔	Excision radicale et étendue de lésion ou de tissu cutané et sous-cutané, avec recouvrement plastique, au bras et au coude	86.6a.2c↔	Grefe autologue de peau totale, étendue, à la jambe
86.43.15↔	Excision radicale et étendue de lésion ou de tissu cutané et sous-cutané, avec recouvrement plastique, à l'avant-bras	86.6a.2d↔	Grefe autologue de peau totale, étendue, au pied
86.43.16↔	Excision radicale et étendue de lésion ou de tissu cutané et sous-cutané, avec recouvrement plastique, à la main	86.6b.11↔	Grefe autologue de peau d'épaisseur partielle, non étendue, à la tête
86.43.17↔	Excision radicale et étendue de lésion ou de tissu cutané et sous-cutané, avec recouvrement plastique, à la paroi thoracique et au dos	86.6b.12↔	Grefe autologue de peau d'épaisseur partielle, non étendue, au cou
86.43.18↔	Excision radicale et étendue de lésion ou de tissu cutané et sous-cutané, avec recouvrement plastique, à l'abdomen et l'aîne	86.6b.13↔	Grefe autologue de peau d'épaisseur partielle, non étendue, à l'épaule et à l'aiselle
86.43.1a↔	Excision radicale et étendue de lésion ou de tissu cutané et sous-cutané, avec recouvrement plastique, aux fesses	86.6b.14↔	Grefe autologue de peau d'épaisseur partielle, non étendue, au bras et au coude
		86.6b.15↔	Grefe autologue de peau d'épaisseur partielle, non étendue, à l'avant-bras
		86.6b.16↔	Grefe autologue de peau d'épaisseur partielle, non étendue, à la main
		86.6b.17↔	Grefe autologue de peau d'épaisseur partielle, non étendue, à la paroi thoracique et au dos
		86.6b.18↔	Grefe autologue de peau d'épaisseur partielle, non étendue, à l'abdomen et à l'aîne
		86.6b.1a↔	Grefe autologue de peau d'épaisseur partielle, non étendue, aux fesses
		86.6b.1b↔	Grefe autologue de peau d'épaisseur partielle, non étendue, à la cuisse et au genou
		86.6b.1c↔	Grefe autologue de peau d'épaisseur partielle, non étendue, à la jambe
		86.6b.1d↔	Grefe autologue de peau d'épaisseur partielle, non étendue, au pied
		86.6b.21↔	Grefe autologue de peau d'épaisseur partielle, étendue, à la tête
		86.6b.22↔	Grefe autologue de peau d'épaisseur partielle, étendue, au cou
		86.6b.23↔	Grefe autologue de peau d'épaisseur partielle, étendue, à l'épaule et à l'aiselle
		86.6b.24↔	Grefe autologue de peau d'épaisseur partielle, étendue, au bras et au coude
		86.6b.25↔	Grefe autologue de peau d'épaisseur partielle, étendue, à l'avant-bras

86.6b.26↔	Greffe autologue de peau d'épaisseur partielle, étendue, à la main	86.7b.15↔	Plastie régionale à lambeau pédiculé, à l'avant-bras
86.6b.27↔	Greffe autologue de peau d'épaisseur partielle, étendue, à la paroi thoracique et au dos	86.7b.16↔	Plastie régionale à lambeau pédiculé, à la main
86.6b.28↔	Greffe autologue de peau d'épaisseur partielle, étendue, à l'abdomen et à l'aîne	86.7b.17↔	Plastie régionale à lambeau pédiculé, à la paroi thoracique et au dos
86.6b.2a↔	Greffe autologue de peau d'épaisseur partielle, étendue, aux fesses	86.7b.18↔	Plastie régionale à lambeau pédiculé, à l'abdomen et à l'aîne
86.6b.2b↔	Greffe autologue de peau d'épaisseur partielle, étendue, à la cuisse et au genou	86.7b.1a↔	Plastie régionale à lambeau pédiculé, aux fesses
86.6b.2c↔	Greffe autologue de peau d'épaisseur partielle, étendue, à la jambe	86.7b.1b↔	Plastie régionale à lambeau pédiculé, à la cuisse et au genou
86.6b.2d↔	Greffe autologue de peau d'épaisseur partielle, étendue, au pied	86.7b.1c↔	Plastie régionale à lambeau pédiculé, à la jambe
86.6c.21↔	Remplacement permanent de la peau par matériel de remplacement bicouche derme-épiderme, étendu, à la tête	86.7b.1d↔	Plastie régionale à lambeau pédiculé, au pied
86.6c.26↔	Remplacement permanent de la peau par matériel de remplacement bicouche derme-épiderme, étendu, à la main	86.7c.11↔	Plastie à lambeau pédiculé à distance, à la tête
86.6c.2d↔	Remplacement permanent de la peau par matériel de remplacement bicouche derme-épiderme, étendu, au pied	86.7c.12↔	Plastie à lambeau pédiculé à distance, au cou
86.6c.2e↔	Remplacement permanent de la peau par matériel de remplacement bicouche derme-épiderme, étendu, autre site	86.7c.13↔	Plastie à lambeau pédiculé à distance, à l'épaule et à l'aisselle
86.6d.11↔	Révision d'une greffe de peau libre et d'un remplacement permanent de la peau, à la tête	86.7c.14↔	Plastie à lambeau pédiculé à distance, au bras et au coude
86.6d.16↔	Révision d'une greffe de peau libre et d'un remplacement permanent de la peau, à la main	86.7c.15↔	Plastie à lambeau pédiculé à distance, à l'avant-bras
86.6d.1d↔	Révision d'une greffe de peau libre et d'un remplacement permanent de la peau, au pied	86.7c.16↔	Plastie à lambeau pédiculé à distance, à la main
86.6d.1e↔	Révision d'une greffe de peau libre et d'un remplacement permanent de la peau, autre site	86.7c.17↔	Plastie à lambeau pédiculé à distance, à la paroi thoracique et au dos
86.7a.21↔	Plastie d'avancement, étendue, à la tête	86.7c.18↔	Plastie à lambeau pédiculé à distance, à l'abdomen et à l'aîne
86.7a.26↔	Plastie d'avancement, étendue, à la main	86.7c.1a↔	Plastie à lambeau pédiculé à distance, aux fesses
86.7a.2d↔	Plastie d'avancement, étendue, au pied	86.7c.1b↔	Plastie à lambeau pédiculé à distance, à la cuisse et au genou
86.7a.2e↔	Plastie d'avancement, étendue, autre site	86.7c.1c↔	Plastie à lambeau pédiculé à distance, à la jambe
86.7a.31↔	Plastie de glissement-rotation, non étendue, à la tête	86.7c.1d↔	Plastie à lambeau pédiculé à distance, au pied
86.7a.36↔	Plastie de glissement-rotation, non étendue, à la main	86.7d.11↔	Plastie à lambeau libre microvascularisé et anastomosé, à la tête
86.7a.3d↔	Plastie de glissement-rotation, non étendue, au pied	86.7d.12↔	Plastie à lambeau libre microvascularisé et anastomosé, au cou
86.7a.3e↔	Plastie de glissement-rotation, non étendue, autre site	86.7d.13↔	Plastie à lambeau libre microvascularisé et anastomosé, à l'épaule et à l'aisselle
86.7a.41↔	Plastie de glissement-rotation, étendue, à la tête	86.7d.14↔	Plastie à lambeau libre microvascularisé et anastomosé, au bras et au coude
86.7a.46↔	Plastie de glissement-rotation, étendue, à la main	86.7d.15↔	Plastie à lambeau libre microvascularisé et anastomosé, à l'avant-bras
86.7a.4d↔	Plastie de glissement-rotation, étendue, au pied	86.7d.16↔	Plastie à lambeau libre microvascularisé et anastomosé, à la main
86.7a.4e↔	Plastie de glissement-rotation, étendue, autre site	86.7d.17↔	Plastie à lambeau libre microvascularisé et anastomosé, à la paroi thoracique et au dos
86.7a.51↔	Plastie de transposition (VY), non étendue, à la tête	86.7d.18↔	Plastie à lambeau libre microvascularisé et anastomosé, à l'abdomen et à l'aîne
86.7a.56↔	Plastie de transposition (VY), non étendue, à la main	86.7d.1a↔	Plastie à lambeau libre microvascularisé et anastomosé, aux fesses
86.7a.5d↔	Plastie de transposition (VY), non étendue, au pied	86.7d.1b↔	Plastie à lambeau libre microvascularisé et anastomosé, à la cuisse et au genou
86.7a.5e↔	Plastie de transposition (VY), non étendue, autre site	86.7d.1c↔	Plastie à lambeau libre microvascularisé et anastomosé, à la jambe
86.7a.61↔	Plastie de transposition (VY), étendue, à la tête	86.7d.1d↔	Plastie à lambeau libre microvascularisé et anastomosé, au pied
86.7a.66↔	Plastie de transposition (VY), étendue, à la main	86.7e.21↔	Révision de plastie régionale à lambeau pédiculé, à la tête
86.7a.6d↔	Plastie de transposition (VY), étendue, au pied	86.7e.26↔	Révision de plastie régionale à lambeau pédiculé, à la main
86.7a.6e↔	Plastie de transposition (VY), étendue, autre site	86.7e.2d↔	Révision de plastie régionale à lambeau pédiculé, au pied
86.7a.71↔	Plastie de lambeau insulaire, non étendue, à la tête	86.7e.2e↔	Révision de plastie régionale à lambeau pédiculé, autre site
86.7a.76↔	Plastie de lambeau insulaire, non étendue, à la main	86.7e.31↔	Révision de plastie de lambeau pédiculé à distance, à la tête
86.7a.7d↔	Plastie de lambeau insulaire, non étendue, au pied	86.7e.36↔	Révision de plastie de lambeau pédiculé à distance, à la main
86.7a.7e↔	Plastie de lambeau insulaire, non étendue, autre site	86.7e.3d↔	Révision de plastie de lambeau pédiculé à distance, au pied
86.7a.81↔	Plastie de lambeau insulaire, étendue, à la tête	86.7e.3e↔	Révision de plastie de lambeau pédiculé à distance, autre site
86.7a.86↔	Plastie de lambeau insulaire, étendue, à la main	86.7e.41↔	Révision de plastie à lambeau libre microvascularisé et anastomosé, à la tête
86.7a.8d↔	Plastie de lambeau insulaire, étendue, au pied	86.7e.46↔	Révision de plastie à lambeau libre microvascularisé et anastomosé, à la main
86.7a.8e↔	Plastie de lambeau insulaire, étendue, autre site	86.7e.4d↔	Révision de plastie avec lambeau libre microvascularisé et anastomosé, au pied
86.7a.91↔	Plastie de lambeau locale de peau et de tissu sous-cutané, autres, à la tête	86.7e.4e↔	Révision de plastie à lambeau libre microvascularisé et anastomosé, autre site
86.7a.96↔	Plastie de lambeau locale de peau et de tissu sous-cutané, autres, à la main	86.88.a1↔	Couverture de tissu mou par des kératinocytes obtenus en culture, non étendue, à la tête
86.7a.9d↔	Plastie de lambeau locale de peau et de tissu sous-cutané, autres, au pied	86.88.a6↔	Couverture de tissu mou par des kératinocytes obtenus en culture, non étendue, à la main
86.7a.9e↔	Plastie de lambeau locale de peau et de tissu sous-cutané, autres, autre site	86.88.ad↔	Couverture de tissu mou par des kératinocytes obtenus en culture, non étendue, au pied
86.7a.b6↔	Plastie en Z, étendue, à la main	86.88.ae↔	Couverture de tissu mou par des kératinocytes obtenus en culture, non étendue, autre site
86.7a.d6↔	Plastie en W, étendue, à la main	86.88.b1↔	Couverture de tissu mou par des kératinocytes obtenus en culture, étendue, à la tête
86.7b.11↔	Plastie régionale à lambeau pédiculé, à la tête	86.88.b6↔	Couverture de tissu mou par des kératinocytes obtenus en culture, étendue, à la main
86.7b.12↔	Plastie régionale à lambeau pédiculé, au cou		
86.7b.13↔	Plastie régionale à lambeau pédiculé, à l'épaule et à l'aisselle		
86.7b.14↔	Plastie régionale à lambeau pédiculé, au bras et au coude		

86.88.bd↔	Couverture de tissu mou par des kératinocytes obtenus en culture, étendue, au pied	86.88.h1↔	Couverture temporaire de tissu mou par de la peau xénogénique, étendu, à la tête
86.88.be↔	Couverture de tissu mou par des kératinocytes obtenus en culture, étendue, autre site	86.88.h6↔	Couverture temporaire de tissu mou par de la peau xénogénique, étendu, à la main
86.88.d1↔	Couverture temporaire de tissu mou par du matériel alloplastique, étendu, à la tête	86.88.hd↔	Couverture temporaire de tissu mou par de la peau xénogénique, étendu, au pied
86.88.d6↔	Couverture temporaire de tissu mou par du matériel alloplastique, étendu, à la main	86.91↔	Excision de peau pour greffe
86.88.dd↔	Couverture temporaire de tissu mou par du matériel alloplastique, étendu, au pied	86.93.09↔	Insertion d'expandeur tissulaire, autre
86.88.e1↔	Couverture temporaire de tissu mou par de la peau allogénique, non étendu, à la tête	86.93.21↔	Insertion d'expandeur tissulaire, à la tête
86.88.e6↔	Couverture temporaire de tissu mou par de la peau allogénique, non étendu, à la main	86.93.26↔	Insertion d'expandeur tissulaire, à la main
86.88.ed↔	Couverture temporaire de tissu mou par de la peau allogénique, non étendu, au pied	86.93.2d↔	Insertion d'expandeur tissulaire, au pied
86.88.f1↔	Couverture temporaire de tissu mou par de la peau allogénique, étendu, à la tête	86.93.2e↔	Insertion d'expandeur tissulaire, autre site
86.88.f6↔	Couverture temporaire de tissu mou par de la peau allogénique, étendu, à la main	86.a2.11↔	Couverture temporaire de tissu mou par membrane résorbable par dégradation hydrolytique, non étendu, à la tête
86.88.fd↔	Couverture temporaire de tissu mou par de la peau allogénique, étendu, au pied	86.a2.16↔	Couverture temporaire de tissu mou par membrane résorbable par dégradation hydrolytique, non étendu, à la main
86.88.g1↔	Couverture temporaire de tissu mou par de la peau xénogénique, non étendu, à la tête	86.a2.1d↔	Couverture temporaire de tissu mou par membrane résorbable par dégradation hydrolytique, non étendu, au pied
86.88.g6↔	Couverture temporaire de tissu mou par de la peau xénogénique, non étendu, à la main	86.a2.21↔	Couverture temporaire de tissu mou par membrane résorbable par dégradation hydrolytique, étendu, à la tête
86.88.gd↔	Couverture temporaire de tissu mou par de la peau xénogénique, non étendu, au pied	86.a2.26↔	Couverture temporaire de tissu mou par membrane résorbable par dégradation hydrolytique, étendu, à la main
		86.a2.2d↔	Couverture temporaire de tissu mou par membrane résorbable par dégradation hydrolytique, étendu, au pied

## procédure J21-2

30.4x.00↔	Laryngectomie radicale, SAP	40.21.11↔	Excision de ganglions et vaisseaux lymphatiques isolés, ganglion cervical marqué à l'aide d'un radio-isotope ou d'un colorant (lymphadénectomie de ganglion sentinelle)
30.4x.10↔	Laryngectomie radicale avec pharyngectomie, sans reconstruction	40.21.99↔	Excision de ganglion lymphatique cervical profond, autre
30.4x.11↔	Laryngectomie radicale avec pharyngectomie, reconstruction avec lambeau muqueux local	40.22.00↔	Excision de ganglion lymphatique mammaire interne, SAP
30.4x.12↔	Laryngectomie radicale avec pharyngectomie, reconstruction avec greffon non vascularisé	40.22.10↔	Excision de ganglion lymphatique mammaire interne, par thoracoscopie
30.4x.13↔	Laryngectomie radicale avec pharyngectomie, reconstruction avec lambeau pédiculé régional	40.22.20↔	Excision chirurgicale ouverte de ganglion lymphatique mammaire interne
30.4x.14↔	Laryngectomie radicale avec pharyngectomie, reconstruction avec lambeau pédiculé	40.22.99↔	Excision de ganglion lymphatique mammaire interne, autre
30.4x.15↔	Laryngectomie radicale avec pharyngectomie, reconstruction avec greffon libre microvascularisé et anastomosé	40.23.00↔	Excision de ganglion lymphatique axillaire, SAP
30.4x.16↔	Laryngectomie radicale avec pharyngectomie, reconstruction avec greffon intestinal libre	40.23.10↔	Excision de ganglion lymphatique axillaire, non marqué
30.4x.17↔	Laryngectomie radicale avec pharyngectomie, reconstruction par anastomose œso-gastrique	40.23.11↔	Excision de ganglion lymphatique axillaire marqué à l'aide d'un radio-isotope ou d'un colorant (lymphadénectomie de ganglion sentinelle)
30.4x.19↔	Laryngectomie radicale avec pharyngectomie, autre reconstruction	40.23.99↔	Excision de ganglion lymphatique axillaire, autre
30.4x.20↔	Laryngectomie radicale avec pharyngectomie et résection thyroïdienne, sans reconstruction	40.24.00↔	Excision de ganglion lymphatique inguinal, SAP
30.4x.21↔	Laryngectomie radicale avec pharyngectomie et résection thyroïdienne, reconstruction avec lambeau muqueux local	40.24.10↔	Excision chirurgicale ouverte de ganglion lymphatique inguinal, non marqué
30.4x.22↔	Laryngectomie radicale avec pharyngectomie et résection thyroïdienne, reconstruction avec greffon non vascularisé	40.24.11↔	Excision chirurgicale ouverte de ganglion lymphatique inguinal marqué à l'aide d'un radio-isotope ou d'un colorant (lymphadénectomie de ganglion sentinelle)
30.4x.23↔	Laryngectomie radicale avec pharyngectomie et résection thyroïdienne, reconstruction avec lambeau pédiculé régional	40.24.20↔	Excision de ganglion lymphatique inguinal, par laparoscopie
30.4x.24↔	Laryngectomie radicale avec pharyngectomie et résection thyroïdienne, reconstruction avec lambeau pédiculé	40.24.99↔	Excision de ganglion lymphatique inguinal, autre
30.4x.25↔	Laryngectomie radicale avec pharyngectomie et résection thyroïdienne, reconstruction avec greffon libre microvascularisé et anastomosé	40.29.10↔	Excision de ganglion lymphatique médiastinal, SAP
30.4x.26↔	Laryngectomie radicale avec pharyngectomie et résection thyroïdienne, reconstruction avec greffon intestinal libre	40.29.11↔	Excision chirurgicale ouverte de ganglion lymphatique médiastinal
30.4x.27↔	Laryngectomie radicale avec pharyngectomie et résection thyroïdienne, reconstruction par anastomose œso-gastrique	40.29.12↔	Excision de ganglion lymphatique médiastinal, par thoracoscopie
30.4x.29↔	Laryngectomie radicale avec pharyngectomie et résection thyroïdienne, autre reconstruction	40.29.19↔	Excision de ganglion lymphatique médiastinal, autre
30.4x.99↔	Laryngectomie radicale, autre	40.29.20↔	Excision de ganglion lymphatique para-aortique
40.21.00↔	Excision de ganglion lymphatique cervical profond, SAP	40.29.30↔	Excision de ganglion lymphatique iliaque
40.21.10↔	Excision de ganglions et vaisseaux lymphatiques isolés, ganglion cervical non marqué	40.29.70↔	Excision de lymphangiome ou d'hygroma kystique
		40.29.80↔	Excision d'adénopathie abdominale, excision de plusieurs ganglions (avec biopsie du foie), SAP
		40.29.81↔	Excision d'adénopathie abdominale, excision de plusieurs ganglions (avec biopsie du foie), chirurgie ouverte [laparotomie de stadification]
		40.29.82↔	Excision d'adénopathie abdominale, excision de plusieurs ganglions (avec biopsie du foie), par laparoscopie [laparotomie de stadification]

40.29.89↔	Excision d'adénopathie abdominale, excision de plusieurs ganglions (avec biopsie du foie), autre	40.41.99↔	Dissection radicale des ganglions lymphatiques cervicaux, autre
40.29.99↔	Excision simple d'autre structure lymphatique, autre	40.50↔	Excision radicale de ganglions lymphatiques, SAP
40.3x.10↔	Lymphadénectomie régionale, indépendante d'autre intervention, SAP	40.51.00↔	Excision radicale des ganglions lymphatiques axillaires, SAP
40.3x.11↔	Lymphadénectomie régionale, indépendante d'autre intervention, région cervicale	40.51.10↔	Excision radicale des ganglions lymphatiques axillaires, indépendante d'autre intervention
40.3x.12↔	Lymphadénectomie régionale, indépendante d'autre intervention, région axillaire	40.51.11↔	Excision radicale des ganglions lymphatiques axillaires dans le cadre d'une autre intervention
40.3x.13↔	Lymphadénectomie régionale, indépendante d'autre intervention, région para-aortique, pelvienne ou iliaque ou pour obturation	40.51.99↔	Excision radicale des ganglions lymphatiques axillaires, autre
40.3x.14↔	Lymphadénectomie régionale, indépendante d'autre intervention, région inguinale, chirurgie ouverte	40.52.00↔	Excision radicale des ganglions lymphatiques péri-aortiques, SAP
40.3x.15↔	Lymphadénectomie régionale, indépendante d'autre intervention, région inguinale, par laparoscopie	40.52.10↔	Excision radicale des ganglions lymphatiques rétropéritonéaux (para-aortiques, para-caves) et pelviens, indépendante d'autre intervention
40.3x.16↔	Lymphadénectomie régionale, indépendante d'autre intervention, région médiastinale et péribronchique	40.52.11↔	Excision radicale des ganglions lymphatiques rétropéritonéaux (para-aortiques, para-caves) et pelviens, au cours d'une autre intervention
40.3x.19↔	Lymphadénectomie régionale, indépendante d'autre intervention, autre	40.52.99↔	Excision radicale des ganglions lymphatiques péri-aortiques, autre
40.3x.21↔	Lymphadénectomie régionale dans le cadre d'une autre intervention, région cervicale	40.53.00↔	Excision radicale des ganglions lymphatiques iliaques, SAP
40.3x.22↔	Lymphadénectomie régionale dans le cadre d'une autre intervention, région axillaire	40.53.10↔	Excision radicale des ganglions lymphatiques iliaques, indépendante d'autre intervention
40.3x.23↔	Lymphadénectomie régionale dans le cadre d'une autre intervention, région para-aortique, pelvienne ou iliaque	40.53.11↔	Excision radicale des ganglions lymphatiques iliaques dans le cadre d'une autre intervention
40.3x.24↔	Lymphadénectomie régionale dans le cadre d'une autre intervention, pour obturation	40.53.99↔	Excision radicale des ganglions lymphatiques iliaques, autre
40.3x.25↔	Lymphadénectomie régionale dans le cadre d'une autre intervention, région inguinale	40.54.00↔	Excision radicale de ganglions lymphatiques inguinaux, SAP
40.3x.26↔	Lymphadénectomie régionale dans le cadre d'une autre intervention, région médiastinale et péribronchique	40.54.10↔	Excision radicale de ganglions lymphatiques inguinaux en tant qu'intervention autonome
40.3x.29↔	Lymphadénectomie régionale dans le cadre d'une autre intervention, autre	40.54.11↔	Excision radicale des ganglions lymphatiques inguinaux dans le cadre d'une autre intervention
40.40↔	Réséction des ganglions cervicaux, SAP	40.54.99↔	Excision radicale des ganglions lymphatiques inguinaux, autre
40.41.00↔	Dissection radicale des ganglions lymphatiques cervicaux, SAP	40.59.00↔	Excision radicale d'autres ganglions lymphatiques, SAP
40.41.10↔	Dissection sélective (fonctionnelle) des ganglions lymphatiques cervicaux, abord supraomhyoïde (régions I-III)	40.59.10↔	Excision radicale d'autres ganglions lymphatiques, indépendante d'autre intervention, SAP
40.41.11↔	Dissection sélective (fonctionnelle) des ganglions lymphatiques cervicaux, abord latéral (régions II-IV)	40.59.11↔	Excision radicale de ganglions médiastinaux, indépendante d'autre intervention
40.41.12↔	Dissection sélective (fonctionnelle) des ganglions lymphatiques cervicaux, abord antérolatéral (régions I-IV)	40.59.12↔	Excision radicale de ganglions péribronchiques, indépendante d'autre intervention
40.41.13↔	Dissection sélective (fonctionnelle) des ganglions lymphatiques cervicaux, abord postérolatéral (régions II-V)	40.59.19↔	Excision radicale d'autres ganglions lymphatiques, indépendante d'autre intervention, autre
40.41.14↔	Dissection sélective (fonctionnelle) des ganglions lymphatiques cervicaux, abord central (région VI)	40.59.20↔	Excision radicale d'autres ganglions lymphatiques dans le cadre d'une autre intervention, SAP
40.41.20↔	Dissection radicale des ganglions lymphatiques cervicaux (incl. modification)	40.59.21↔	Excision radicale de ganglions lymphatiques médiastinaux dans le cadre d'une autre intervention
40.41.21↔	Dissection radicale étendue des ganglions lymphatiques cervicaux	40.59.22↔	Excision radicale de ganglions lymphatiques péribronchiques dans le cadre d'une autre intervention
		40.59.29↔	Excision radicale d'autres ganglions lymphatiques dans le cadre d'une autre intervention, autre
		40.59.99↔	Excision radicale d'autres ganglions lymphatiques, autre
		50.14↔	Biopsie du foie par voie laparoscopique

**ADRG J22****Autre transplantation de peau ou débridement sans intervention complexe, sans diagnostic complexe**

Au moins un(e) procédure dans le tableau J22-1

**DRG J22A****Autre transplantation de peau ou débridement sans intervention complexe, sans diagnostic complexe, avec couverture des parties molles**

Procédure dans le tableau J22-2

**DRG J22B****Autre transplantation de peau ou débridement sans intervention complexe, sans diagnostic complexe****procédure J22-1**

08.22↔	Excision d'autre lésion mineure de paupière	08.89.11↔	Réparation de paupière par suspension du sourcil
08.23↔	Excision de lésion majeure de paupière, épaisseur partielle	08.89.12↔	Réparation de paupière par résection d'un prolapsus de graisse orbitaire
08.24↔	Excision de lésion majeure de paupière, épaisseur transfixiante	08.89.13↔	Réparation de paupière par surfaçage au laser
08.89.10↔	Réparation de paupière, angle palpébral interne ou externe		

08.89.14↔	Réparation de paupière par autre technique d'allongement de la paupière supérieure	83.82.33↔	Grefe de lambeau ostéomyocutané ou ostéofasciocutané, avant-bras
08.89.15↔	Réparation de paupière par allongement de la paupière inférieure	83.82.34↔	Grefe de lambeau ostéomyocutané ou ostéofasciocutané, paroi thoracique, abdomen et dos
08.89.99↔	Autre réparation de paupière, autre	83.82.35↔	Grefe de lambeau ostéomyocutané ou ostéofasciocutané, région inguino-génitale et fesses
18.21↔	Excision de fistule préauriculaire ou de sinus préauriculaire	83.82.36↔	Grefe de lambeau ostéomyocutané ou ostéofasciocutané, membre inférieur
18.29.00↔	Excision ou destruction d'autre lésion de l'oreille externe, SAP	83.82.39↔	Grefe de lambeau ostéomyocutané ou ostéofasciocutané, autre site
18.29.01↔	Destruction de lésion de l'oreille externe ou du conduit auditif externe	83.82.40↔	Grefe d'autre lambeau microvascularisé et anastomosé de muscle ou de fascia, tête et cou
18.29.12↔	Excision d'autre lésion de l'oreille externe ou du conduit auditif externe	83.82.41↔	Grefe d'autre lambeau microvascularisé et anastomosé de muscle ou de fascia, épaule et aisselle
18.29.99↔	Excision ou destruction d'autre lésion de l'oreille externe, autre	83.82.42↔	Grefe d'autre lambeau microvascularisé et anastomosé de muscle ou de fascia, bras et coude
18.31↔	Excision radicale de lésion de l'oreille externe	83.82.43↔	Grefe d'autre lambeau microvascularisé et anastomosé de muscle ou de fascia, avant-bras
18.39.12↔	Réséction du pavillon, totale	83.82.44↔	Grefe d'autre lambeau microvascularisé et anastomosé de muscle ou de fascia, paroi thoracique, abdomen et dos
18.39.19↔	Autre réséction du pavillon, autre	83.82.45↔	Grefe d'autre lambeau microvascularisé et anastomosé de muscle ou de fascia, région inguino-génitale et fesses
21.32↔	Excision et destruction locale d'autre lésion du nez	83.82.46↔	Grefe d'autre lambeau microvascularisé et anastomosé de muscle ou de fascia, membre inférieur
21.4x.00↔	Réséction du nez, SAP	83.82.47↔	Grefe d'autre lambeau microvascularisé et anastomosé de muscle ou de fascia, autre site
21.4x.12↔	Réséction du nez, partielle	83.82.99↔	Grefe de muscle ou de fascia, autre
21.4x.22↔	Réséction du nez, subtotale	86.6a.11↔	Grefe autologue de peau totale, non étendue, à la tête
21.4x.32↔	Réséction du nez, totale	86.6a.12↔	Grefe autologue de peau totale, non étendue, au cou
21.4x.99↔	Réséction du nez, autre	86.6a.13↔	Grefe autologue de peau totale, non étendue, à l'épaule et à l'aisselle
27.56.10↔	Grefe de peau d'épaisseur partielle de la lèvre et de la bouche, non étendue	86.6a.14↔	Grefe autologue de peau totale, non étendue, au bras et au coude
27.56.20↔	Grefe de peau d'épaisseur partielle de la lèvre et de la bouche, étendue	86.6a.15↔	Grefe autologue de peau totale, non étendue, à l'avant-bras
27.56.30↔	Hétéogrefe de peau à la lèvre, non étendue	86.6a.16↔	Grefe autologue de peau totale, non étendue, à la main
27.56.40↔	Hétéogrefe de peau à la lèvre, étendue	86.6a.17↔	Grefe autologue de peau totale, non étendue, à la paroi thoracique et au dos
27.56.50↔	Homogrefe de peau à la lèvre, non étendue	86.6a.18↔	Grefe autologue de peau totale, non étendue, à l'abdomen et à l'aîne
27.56.60↔	Homogrefe de peau à la lèvre, étendue	86.6a.1a↔	Grefe autologue de peau totale, non étendue, aux fesses
27.56.99↔	Autre greffe de peau de la lèvre et de la bouche, autre	86.6a.1b↔	Grefe autologue de peau totale, non étendue, à la cuisse et au genou
82.82↔	Réparation de main en pince de homard	86.6a.1c↔	Grefe autologue de peau totale, non étendue, à la jambe
82.89.10↔	Plastie de gaine tendineuse de la main	86.6a.1d↔	Grefe autologue de peau totale, non étendue, au pied
82.89.11↔	Refixation osseuse de ligaments, carpe / métacarpe	86.6a.21↔	Grefe autologue de peau totale, étendue, à la tête
82.89.12↔	Refixation osseuse d'autres ligaments de la main	86.6a.22↔	Grefe autologue de peau totale, étendue, au cou
82.89.13↔	Distraction des parties molles pour couverture d'articulation lors d'anomalies congénitales de la main	86.6a.23↔	Grefe autologue de peau totale, étendue, à l'épaule et à l'aisselle
82.89.14↔	Radialisation lors d'anomalies congénitales de la main	86.6a.24↔	Grefe autologue de peau totale, étendue, au bras et au coude
82.89.15↔	Réséction de resserrements avec reconstruction plastique lors d'anomalies congénitales de la main	86.6a.25↔	Grefe autologue de peau totale, étendue, à l'avant-bras
82.89.16↔	Transfert d'orteil à doigt	86.6a.26↔	Grefe autologue de peau totale, étendue, à la main
83.43.10↔	Prélèvement de lambeau myocutané pour greffe	86.6a.27↔	Grefe autologue de peau totale, étendue, à la paroi thoracique et au dos
83.43.11↔	Prélèvement de lambeau ostéomyocutané ou ostéofasciocutané pour greffe	86.6a.28↔	Grefe autologue de peau totale, étendue, à l'abdomen et à l'aîne
83.43.12↔	Prélèvement d'autre lambeau microvascularisé et anastomosé de muscle ou de fascia pour greffe	86.6a.2a↔	Grefe autologue de peau totale, étendue, aux fesses
83.43.99↔	Excision (prélèvement) de muscle ou de fascia pour greffe, autre	86.6a.2b↔	Grefe autologue de peau totale, étendue, à la cuisse et au genou
83.82.10↔	Grefe de fascia, tête et cou	86.6a.2c↔	Grefe autologue de peau totale, étendue, à la jambe
83.82.11↔	Grefe de fascia, épaule et aisselle	86.6a.2d↔	Grefe autologue de peau totale, étendue, au pied
83.82.12↔	Grefe de fascia, bras et coude	86.6b.11↔	Grefe autologue de peau d'épaisseur partielle, non étendue, à la tête
83.82.13↔	Grefe de fascia, avant-bras	86.6b.12↔	Grefe autologue de peau d'épaisseur partielle, non étendue, au cou
83.82.14↔	Grefe de fascia, paroi thoracique, abdomen et dos	86.6b.13↔	Grefe autologue de peau d'épaisseur partielle, non étendue, à l'épaule et à l'aisselle
83.82.15↔	Grefe de fascia, région inguino-génitale et fesses	86.6b.14↔	Grefe autologue de peau d'épaisseur partielle, non étendue, au bras et au coude
83.82.16↔	Grefe de fascia, membre inférieur	86.6b.15↔	Grefe autologue de peau d'épaisseur partielle, non étendue, à l'avant-bras
83.82.19↔	Grefe de fascia, autre site	86.6b.16↔	Grefe autologue de peau d'épaisseur partielle, non étendue, à la main
83.82.20↔	Grefe de lambeau musculaire ou fascial local, tête et cou		
83.82.21↔	Grefe de lambeau musculaire ou fascial local, épaule et aisselle		
83.82.22↔	Grefe de lambeau musculaire ou fascial local, bras et coude		
83.82.23↔	Grefe de lambeau musculaire ou fascial local, avant-bras		
83.82.24↔	Grefe de lambeau musculaire ou fascial local, paroi thoracique, abdomen et dos		
83.82.25↔	Grefe de lambeau musculaire ou fascial local, région inguino-génitale et fesses		
83.82.26↔	Grefe de lambeau musculaire ou fascial local, membre inférieur		
83.82.29↔	Grefe de lambeau musculaire ou fascial local, autre site		
83.82.30↔	Grefe de lambeau ostéomyocutané ou ostéofasciocutané, tête et cou		
83.82.31↔	Grefe de lambeau ostéomyocutané ou ostéofasciocutané, épaule et aisselle		
83.82.32↔	Grefe de lambeau ostéomyocutané ou ostéofasciocutané, bras et coude		



86.6b.17↔	Grefe autologue de peau d'épaisseur partielle, non étendue, à la paroi thoracique et au dos	86.7a.7d↔	Plastie de lambeau insulaire, non étendue, au pied
86.6b.18↔	Grefe autologue de peau d'épaisseur partielle, non étendue, à l'abdomen et à l'aîne	86.7a.7e↔	Plastie de lambeau insulaire, non étendue, autre site
86.6b.1a↔	Grefe autologue de peau d'épaisseur partielle, non étendue, aux fesses	86.7a.81↔	Plastie de lambeau insulaire, étendue, à la tête
86.6b.1b↔	Grefe autologue de peau d'épaisseur partielle, non étendue, à la cuisse et au genou	86.7a.86↔	Plastie de lambeau insulaire, étendue, à la main
86.6b.1c↔	Grefe autologue de peau d'épaisseur partielle, non étendue, à la jambe	86.7a.8d↔	Plastie de lambeau insulaire, étendue, au pied
86.6b.1d↔	Grefe autologue de peau d'épaisseur partielle, non étendue, au pied	86.7a.8e↔	Plastie de lambeau insulaire, étendue, autre site
86.6b.21↔	Grefe autologue de peau d'épaisseur partielle, étendue, à la tête	86.7a.91↔	Plastie de lambeau locale de peau et de tissu sous-cutané, autres, à la tête
86.6b.22↔	Grefe autologue de peau d'épaisseur partielle, étendue, au cou	86.7a.96↔	Plastie de lambeau locale de peau et de tissu sous-cutané, autres, à la main
86.6b.23↔	Grefe autologue de peau d'épaisseur partielle, étendue, à l'épaule et à l'aisselle	86.7a.9d↔	Plastie de lambeau locale de peau et de tissu sous-cutané, autres, au pied
86.6b.24↔	Grefe autologue de peau d'épaisseur partielle, étendue, au bras et au coude	86.7a.9e↔	Plastie de lambeau locale de peau et de tissu sous-cutané, autres, autre site
86.6b.25↔	Grefe autologue de peau d'épaisseur partielle, étendue, à l'avant-bras	86.7a.b6↔	Plastie en Z, étendue, à la main
86.6b.26↔	Grefe autologue de peau d'épaisseur partielle, étendue, à la main	86.7a.d6↔	Plastie en W, étendue, à la main
86.6b.27↔	Grefe autologue de peau d'épaisseur partielle, étendue, à la paroi thoracique et au dos	86.7b.11↔	Plastie régionale à lambeau pédiculé, à la tête
86.6b.28↔	Grefe autologue de peau d'épaisseur partielle, étendue, à l'abdomen et à l'aîne	86.7b.12↔	Plastie régionale à lambeau pédiculé, au cou
86.6b.2a↔	Grefe autologue de peau d'épaisseur partielle, étendue, aux fesses	86.7b.13↔	Plastie régionale à lambeau pédiculé, à l'épaule et à l'aisselle
86.6b.2b↔	Grefe autologue de peau d'épaisseur partielle, étendue, à la cuisse et au genou	86.7b.14↔	Plastie régionale à lambeau pédiculé, au bras et au coude
86.6b.2c↔	Grefe autologue de peau d'épaisseur partielle, étendue, à la jambe	86.7b.15↔	Plastie régionale à lambeau pédiculé, à l'avant-bras
86.6b.2d↔	Grefe autologue de peau d'épaisseur partielle, étendue, au pied	86.7b.16↔	Plastie régionale à lambeau pédiculé, à la main
86.6c.21↔	Remplacement permanent de la peau par matériel de remplacement bicouche derme-épiderme, étendu, à la tête	86.7b.17↔	Plastie régionale à lambeau pédiculé, à la paroi thoracique et au dos
86.6c.26↔	Remplacement permanent de la peau par matériel de remplacement bicouche derme-épiderme, étendu, à la main	86.7b.18↔	Plastie régionale à lambeau pédiculé, à l'abdomen et à l'aîne
86.6c.2d↔	Remplacement permanent de la peau par matériel de remplacement bicouche derme-épiderme, étendu, au pied	86.7b.1a↔	Plastie régionale à lambeau pédiculé, aux fesses
86.6c.2e↔	Remplacement permanent de la peau par matériel de remplacement bicouche derme-épiderme, étendu, autre site	86.7b.1b↔	Plastie régionale à lambeau pédiculé, à la cuisse et au genou
86.6d.11↔	Révision d'une greffe de peau libre et d'un remplacement permanent de la peau, à la tête	86.7b.1c↔	Plastie régionale à lambeau pédiculé, à la jambe
86.6d.16↔	Révision d'une greffe de peau libre et d'un remplacement permanent de la peau, à la main	86.7b.1d↔	Plastie régionale à lambeau pédiculé, au pied
86.6d.1d↔	Révision d'une greffe de peau libre et d'un remplacement permanent de la peau, au pied	86.7c.11↔	Plastie à lambeau pédiculé à distance, à la tête
86.6d.1e↔	Révision d'une greffe de peau libre et d'un remplacement permanent de la peau, autre site	86.7c.12↔	Plastie à lambeau pédiculé à distance, au cou
86.7a.21↔	Plastie d'avancement, étendue, à la tête	86.7c.13↔	Plastie à lambeau pédiculé à distance, à l'épaule et à l'aisselle
86.7a.26↔	Plastie d'avancement, étendue, à la main	86.7c.14↔	Plastie à lambeau pédiculé à distance, au bras et au coude
86.7a.2d↔	Plastie d'avancement, étendue, au pied	86.7c.15↔	Plastie à lambeau pédiculé à distance, à l'avant-bras
86.7a.2e↔	Plastie d'avancement, étendue, autre site	86.7c.16↔	Plastie à lambeau pédiculé à distance, à la main
86.7a.31↔	Plastie de glissement-rotation, non étendue, à la tête	86.7c.17↔	Plastie à lambeau pédiculé à distance, à la paroi thoracique et au dos
86.7a.36↔	Plastie de glissement-rotation, non étendue, à la main	86.7c.18↔	Plastie à lambeau pédiculé à distance, à l'abdomen et à l'aîne
86.7a.3d↔	Plastie de glissement-rotation, non étendue, au pied	86.7c.1a↔	Plastie à lambeau pédiculé à distance, aux fesses
86.7a.3e↔	Plastie de glissement-rotation, non étendue, autre site	86.7c.1b↔	Plastie à lambeau pédiculé à distance, à la cuisse et au genou
86.7a.41↔	Plastie de glissement-rotation, étendue, à la tête	86.7c.1c↔	Plastie à lambeau pédiculé à distance, à la jambe
86.7a.46↔	Plastie de glissement-rotation, étendue, à la main	86.7c.1d↔	Plastie à lambeau pédiculé à distance, au pied
86.7a.4d↔	Plastie de glissement-rotation, étendue, au pied	86.7d.11↔	Plastie à lambeau libre microvascularisé et anastomosé, à la tête
86.7a.4e↔	Plastie de glissement-rotation, étendue, autre site	86.7d.12↔	Plastie à lambeau libre microvascularisé et anastomosé, au cou
86.7a.51↔	Plastie de transposition (VY), non étendue, à la tête	86.7d.13↔	Plastie à lambeau libre microvascularisé et anastomosé, à l'épaule et à l'aisselle
86.7a.56↔	Plastie de transposition (VY), non étendue, à la main	86.7d.14↔	Plastie à lambeau libre microvascularisé et anastomosé, au bras et au coude
86.7a.5d↔	Plastie de transposition (VY), non étendue, au pied	86.7d.15↔	Plastie à lambeau libre microvascularisé et anastomosé, à l'avant-bras
86.7a.5e↔	Plastie de transposition (VY), non étendue, autre site	86.7d.16↔	Plastie à lambeau libre microvascularisé et anastomosé, à la main
86.7a.61↔	Plastie de transposition (VY), étendue, à la tête	86.7d.17↔	Plastie à lambeau libre microvascularisé et anastomosé, à la paroi thoracique et au dos
86.7a.66↔	Plastie de transposition (VY), étendue, à la main	86.7d.18↔	Plastie à lambeau libre microvascularisé et anastomosé, à l'abdomen et à l'aîne
86.7a.6d↔	Plastie de transposition (VY), étendue, au pied	86.7d.1a↔	Plastie à lambeau libre microvascularisé et anastomosé, aux fesses
86.7a.6e↔	Plastie de transposition (VY), étendue, autre site	86.7d.1b↔	Plastie à lambeau libre microvascularisé et anastomosé, à la cuisse et au genou
86.7a.71↔	Plastie de lambeau insulaire, non étendue, à la tête	86.7d.1c↔	Plastie à lambeau libre microvascularisé et anastomosé, à la jambe
86.7a.76↔	Plastie de lambeau insulaire, non étendue, à la main	86.7d.1d↔	Plastie à lambeau libre microvascularisé et anastomosé, au pied
		86.7e.21↔	Révision de plastie régionale à lambeau pédiculé, à la tête
		86.7e.26↔	Révision de plastie régionale à lambeau pédiculé, à la main
		86.7e.2d↔	Révision de plastie régionale à lambeau pédiculé, au pied
		86.7e.2e↔	Révision de plastie régionale à lambeau pédiculé, autre site
		86.7e.31↔	Révision de plastie de lambeau pédiculé à distance, à la tête
		86.7e.36↔	Révision de plastie de lambeau pédiculé à distance, à la main
		86.7e.3d↔	Révision de plastie de lambeau pédiculé à distance, au pied

86.7e.3e↔	Révision de plastie de lambeau pédiculé à distance, autre site	86.88.f1↔	Couverture temporaire de tissu mou par de la peau allogénique, étendu, à la tête
86.7e.41↔	Révision de plastie à lambeau libre microvascularisé et anastomosé, à la tête	86.88.f6↔	Couverture temporaire de tissu mou par de la peau allogénique, étendu, à la main
86.7e.46↔	Révision de plastie à lambeau libre microvascularisé et anastomosé, à la main	86.88.fd↔	Couverture temporaire de tissu mou par de la peau allogénique, étendu, au pied
86.7e.4d↔	Révision de plastie avec lambeau libre microvascularisé et anastomosé, au pied	86.88.g1↔	Couverture temporaire de tissu mou par de la peau xénogénique, non étendu, à la tête
86.7e.4e↔	Révision de plastie à lambeau libre microvascularisé et anastomosé, autre site	86.88.g6↔	Couverture temporaire de tissu mou par de la peau xénogénique, non étendu, à la main
86.88.a1↔	Couverture de tissu mou par des kératinocytes obtenus en culture, non étendue, à la tête	86.88.gd↔	Couverture temporaire de tissu mou par de la peau xénogénique, non étendu, au pied
86.88.a6↔	Couverture de tissu mou par des kératinocytes obtenus en culture, non étendue, à la main	86.88.h1↔	Couverture temporaire de tissu mou par de la peau xénogénique, étendu, à la tête
86.88.ad↔	Couverture de tissu mou par des kératinocytes obtenus en culture, non étendue, au pied	86.88.h6↔	Couverture temporaire de tissu mou par de la peau xénogénique, étendu, à la main
86.88.ae↔	Couverture de tissu mou par des kératinocytes obtenus en culture, non étendue, autre site	86.88.hd↔	Couverture temporaire de tissu mou par de la peau xénogénique, étendu, au pied
86.88.b1↔	Couverture de tissu mou par des kératinocytes obtenus en culture, étendue, à la tête	86.91↔	Excision de peau pour greffe
86.88.b6↔	Couverture de tissu mou par des kératinocytes obtenus en culture, étendue, à la main	86.93.09↔	Insertion d'expandeur tissulaire, autre
86.88.bd↔	Couverture de tissu mou par des kératinocytes obtenus en culture, étendue, au pied	86.93.21↔	Insertion d'expandeur tissulaire, à la tête
86.88.be↔	Couverture de tissu mou par des kératinocytes obtenus en culture, étendue, autre site	86.93.26↔	Insertion d'expandeur tissulaire, à la main
86.88.d1↔	Couverture temporaire de tissu mou par du matériel alloplastique, étendu, à la tête	86.93.2d↔	Insertion d'expandeur tissulaire, au pied
86.88.d6↔	Couverture temporaire de tissu mou par du matériel alloplastique, étendu, à la main	86.93.2e↔	Insertion d'expandeur tissulaire, autre site
86.88.dd↔	Couverture temporaire de tissu mou par du matériel alloplastique, étendu, au pied	86.a2.11↔	Couverture temporaire de tissu mou par membrane résorbable par dégradation hydrolytique, non étendu, à la tête
86.88.e1↔	Couverture temporaire de tissu mou par de la peau allogénique, non étendu, à la tête	86.a2.16↔	Couverture temporaire de tissu mou par membrane résorbable par dégradation hydrolytique, non étendu, à la main
86.88.e6↔	Couverture temporaire de tissu mou par de la peau allogénique, non étendu, à la main	86.a2.1d↔	Couverture temporaire de tissu mou par membrane résorbable par dégradation hydrolytique, non étendu, au pied
86.88.ed↔	Couverture temporaire de tissu mou par de la peau allogénique, non étendu, au pied	86.a2.21↔	Couverture temporaire de tissu mou par membrane résorbable par dégradation hydrolytique, étendu, à la tête
		86.a2.26↔	Couverture temporaire de tissu mou par membrane résorbable par dégradation hydrolytique, étendu, à la main
		86.a2.2d↔	Couverture temporaire de tissu mou par membrane résorbable par dégradation hydrolytique, étendu, au pied

**procédure J22-2**

86.6a.21↔	Grefe autologue de peau totale, étendue, à la tête	86.7a.41↔	Plastie de glissement-rotation, étendue, à la tête
-----------	--	-----------	--

**ADRG J23****Grandes interventions sur la glande mammaire pour néoformation maligne, sans intervention complexe**

Au moins un(e) procédure dans le tableau J23-2 et au moins un(e) diagnostic dans le tableau J23-1

**DRG J23Z****Grandes interventions sur la glande mammaire pour néoformation maligne, sans intervention complexe****diagnostic J23-1**

C50.0	Tumeur maligne: Mamelon et aréole	C79.81	Tumeur maligne secondaire du sein
C50.1	Tumeur maligne: Partie centrale du sein	D05.0	Carcinome in situ lobulaire
C50.2	Tumeur maligne: Quadrant supéro-interne du sein	D05.1	Carcinome in situ intracanalair
C50.3	Tumeur maligne: Quadrant inféro-interne du sein	D05.7	Autres carcinomes in situ du sein
C50.4	Tumeur maligne: Quadrant supéro-externe du sein	D05.9	Carcinome in situ du sein, sans précision
C50.5	Tumeur maligne: Quadrant inféro-externe du sein	D48.6	Tumeurs à évolution imprévisible ou inconnue: Sein
C50.6	Tumeur maligne: Prolongement axillaire du sein	Z40.00	Opération prophylactique pour facteur de risque de tumeurs malignes: opération prophylactique du sein
C50.8	Tumeur maligne: Lésion à localisations contiguës du sein	Z42.1	Soins de contrôle comprenant une opération plastique du sein
C50.9	Tumeur maligne: Sein, sans précision		
C79.2	Tumeur maligne secondaire de la peau		

**procédure J23-2**

40.21.11↔	Excision de ganglions et vaisseaux lymphatiques isolés, ganglion cervical marqué à l'aide d'un radio-isotope ou d'un colorant (lymphadénectomie de ganglion sentinelle)	40.3x.11↔	Lymphadénectomie régionale, indépendante d'autre intervention, région cervicale
40.3x.10↔	Lymphadénectomie régionale, indépendante d'autre intervention, SAP	40.3x.12↔	Lymphadénectomie régionale, indépendante d'autre intervention, région axillaire

40.3x.13↔	Lymphadénectomie régionale, indépendante d'autre intervention, région para-aortique, pelvienne ou iliaque ou pour obturation	85.34.99↔	Mastectomie sous-cutanée, autre
40.3x.14↔	Lymphadénectomie régionale, indépendante d'autre intervention, région inguinale, chirurgie ouverte	85.37↔	Mastectomie lors de gynécomastie
40.3x.15↔	Lymphadénectomie régionale, indépendante d'autre intervention, région inguinale, par laparoscopie	85.39↔	Mammoplastie de réduction et mastectomie sous-cutanée, autre
40.3x.16↔	Lymphadénectomie régionale, indépendante d'autre intervention, région médiastinale et péribronchique	85.40↔	Mastectomie, SAP
40.3x.19↔	Lymphadénectomie régionale, indépendante d'autre intervention, autre	85.41↔	Mastectomie simple
40.3x.21↔	Lymphadénectomie régionale dans le cadre d'une autre intervention, région cervicale	85.43↔	Mastectomie radicale modifiée
40.3x.22↔	Lymphadénectomie régionale dans le cadre d'une autre intervention, région axillaire	85.45.00↔	Mastectomie radicale, SAP
40.3x.23↔	Lymphadénectomie régionale dans le cadre d'une autre intervention, région para-aortique, pelvienne ou iliaque	85.45.10↔	Mastectomie radicale sans résection partielle de la paroi thoracique
40.3x.24↔	Lymphadénectomie régionale dans le cadre d'une autre intervention, pour obturation	85.45.11↔	Mastectomie radicale avec résection partielle de la paroi thoracique
40.3x.25↔	Lymphadénectomie régionale dans le cadre d'une autre intervention, région inguinale	85.45.99↔	Mastectomie radicale, autre
40.3x.26↔	Lymphadénectomie régionale dans le cadre d'une autre intervention, région médiastinale et péribronchique	85.47↔	Mastectomie radicale, étendue, unilatérale
40.3x.29↔	Lymphadénectomie régionale dans le cadre d'une autre intervention, autre	85.49↔	Mastectomie, autre
40.50↔	Excision radicale de ganglions lymphatiques, SAP	85.50↔	Mammoplastie d'augmentation, SAP
40.51.00↔	Excision radicale des ganglions lymphatiques axillaires, SAP	85.51↔	Injection intramammaire pour augmentation
40.51.10↔	Excision radicale des ganglions lymphatiques axillaires, indépendante d'autre intervention	85.53.00↔	Implantation de prothèse mammaire, SAP
40.51.11↔	Excision radicale des ganglions lymphatiques axillaires dans le cadre d'une autre intervention	85.53.10↔	Implantation de prothèse mammaire, après mastectomie
40.51.99↔	Excision radicale des ganglions lymphatiques axillaires, autre	85.53.99↔	Implantation de prothèse mammaire, autre
85.26↔	Mastectomie partielle	85.59↔	Mammoplastie d'augmentation, autre
85.30↔	Mammoplastie de réduction et mastectomie sous-cutanée, SAP	85.82↔	Grefte en épaisseur partielle du sein
85.31↔	Mammoplastie de réduction	85.83↔	Grefte de peau totale du sein
85.34.00↔	Mastectomie sous-cutanée, SAP	85.84↔	Reconstruction mammaire avec lambeau cutané pédiculé
85.34.11↔	Mastectomie avec conservation de l'étui cutané, résection complète du tissu glandulaire, sans autre mesure	85.85↔	Reconstruction mammaire avec lambeau musculaire pédiculé
85.34.12↔	Mastectomie avec conservation de l'étui cutané, résection complète du tissu glandulaire et raffermisssement de la peau	85.87.10↔	Suture du mamelon (après lésion traumatique)
85.34.13↔	Mastectomie avec conservation de l'étui cutané, résection complète du tissu glandulaire, raffermisssement de la peau et formation d'un lambeau pédiculé de derme/épiderme	85.87.22↔	Réparation du mamelon avec lambeau local
85.34.21↔	Mastectomie avec conservation du mamelon, résection complète du tissu glandulaire, sans autre mesure	85.87.32↔	Réparation de l'aréole avec lambeau local
85.34.22↔	Mastectomie avec conservation du mamelon, résection complète du tissu glandulaire et raffermisssement de la peau	85.89.00↔	Autre mammoplastie, SAP
85.34.23↔	Mastectomie avec conservation du mamelon, résection complète du tissu glandulaire, raffermisssement de la peau et formation d'un lambeau pédiculé de derme/épiderme	85.89.10↔	Mammoplastie par lambeau myocutané libre
		85.89.13↔	Mammoplastie par lambeau épiploïque
		85.89.14↔	Mammoplastie par transplant (lambeau) myocutané pédiculé
		85.89.20↔	Mammoplastie par plastie de lambeau microvascularisé et anastomosé, SAP
		85.89.21↔	Lambeau perforateur épigastrique inférieur profond (DIEP)
		85.89.22↔	Lambeau de l'artère épigastrique inférieure superficielle (SIEA)
		85.89.23↔	Plastie de lambeau musculo-cutané de gracilis
		85.89.24↔	Lambeau perforateur de l'artère glutéale supérieure (S-GAP)
		85.89.25↔	Lambeau perforateur de l'artère glutéale inférieure (I-GAP)
		85.89.29↔	Mammoplastie par plastie de lambeau microvascularisé et anastomosé, autre
		85.89.99↔	Autre mammoplastie, autre
		85.93↔	Révision sans remplacement de prothèse mammaire
		85.94.00↔	Ablation de prothèse mammaire, SAP
		85.94.11↔	Ablation de prothèse mammaire, avec capsulotomie
		85.94.12↔	Ablation de prothèse mammaire, avec capsulectomie partielle
		85.94.13↔	Ablation de prothèse mammaire, avec capsulectomie totale
		85.94.99↔	Ablation de prothèse mammaire, autre
		85.95↔	Insertion d'expandeur tissulaire au niveau du sein

**ADRG J24****Interventions sur la glande mammaire sauf lors de néoformation maligne**

Diagnostic pas dans le tableau J24-1 et au moins un(e) procédure dans le tableau J24-2

**DRG J24A****Interventions sur la glande mammaire sauf lors de néoformation maligne avec intervention étendue**

Procédure dans le tableau J24-3 ou au moins deux procédures dans le tableau J24-4 ou au moins un(e) Beidseitige Prozedur dans le tableau J24-5

**DRG J24B****Interventions sur la glande mammaire sauf lors de néoformation maligne avec intervention complexe**

Procédure dans le tableau J24-4 ou au moins deux procédures dans le tableau J24-6 ou Beidseitige Prozedur dans le tableau J24-6

**DRG J24C****Interventions sur la glande mammaire sauf lors de néoformation maligne**

**diagnostic J24-1**

C43.0	Mélanome malin de la lèvre	C50.8	Tumeur maligne: Lésion à localisations contiguës du sein
C43.2	Mélanome malin de l'oreille et du conduit auditif externe	C50.9	Tumeur maligne: Sein, sans précision
C43.3	Mélanome malin de la face, parties autres et non précisées	C79.2	Tumeur maligne secondaire de la peau
C43.4	Mélanome malin du cuir chevelu et du cou	C79.81	Tumeur maligne secondaire du sein
C43.5	Mélanome malin du tronc	D03.0	Mélanome in situ de la lèvre
C43.6	Mélanome malin du membre supérieur, y compris l'épaule	D03.2	Mélanome in situ de l'oreille et du conduit auditif externe
C43.7	Mélanome malin du membre inférieur, y compris la hanche	D03.3	Mélanome in situ de parties de la face, autres et non précisées
C43.8	Lésion à localisations contiguës d'un mélanome malin de la peau	D03.4	Mélanome in situ du cuir chevelu et du cou
C43.9	Mélanome malin de la peau, sans précision	D03.5	Mélanome in situ du tronc
C44.0	Tumeur maligne: Face cutanée de la lèvre	D03.6	Mélanome in situ du membre supérieur, y compris l'épaule
C44.2	Tumeur maligne: Peau de l'oreille et du conduit auditif externe	D03.7	Mélanome in situ du membre inférieur, y compris la hanche
C44.3	Tumeur maligne: Peau de la face, parties autres et non précisées	D03.8	Mélanome in situ d'autres sièges
C44.4	Tumeur maligne: Peau du cuir chevelu et du cou	D03.9	Mélanome in situ, sans précision
C44.5	Tumeur maligne: Peau du tronc	D04.0	Carcinoma in situ: Peau de la lèvre
C44.6	Tumeur maligne: Peau du membre supérieur, y compris l'épaule	D04.2	Carcinoma in situ: Peau de l'oreille et du conduit auditif externe
C44.7	Tumeur maligne: Peau du membre inférieur, y compris la hanche	D04.3	Carcinoma in situ: Peau des parties de la face, autres et non précisées
C44.8	Tumeur maligne: Lésion à localisations contiguës de la peau	D04.4	Carcinoma in situ: Peau du cuir chevelu et du cou
C44.9	Tumeur maligne de la peau, sans précision	D04.5	Carcinoma in situ: Peau du tronc
C46.0	Sarcome de Kaposi de la peau	D04.6	Carcinoma in situ: Peau du membre supérieur, y compris l'épaule
C46.1	Sarcome de Kaposi des tissus mous	D04.7	Carcinoma in situ: Peau du membre inférieur, y compris la hanche
C46.7	Sarcome de Kaposi d'autres sièges	D04.8	Carcinoma in situ: Peau d'autres sièges
C46.8	Sarcome de Kaposi d'organes multiples	D04.9	Carcinoma in situ: Peau, sans précision
C46.9	Sarcome de Kaposi, sans précision	D05.0	Carcinome in situ lobulaire
C50.0	Tumeur maligne: Mamelon et aréole	D05.1	Carcinome in situ intracanalair
C50.1	Tumeur maligne: Partie centrale du sein	D05.7	Autres carcinomes in situ du sein
C50.2	Tumeur maligne: Quadrant supéro-interne du sein	D05.9	Carcinome in situ du sein, sans précision
C50.3	Tumeur maligne: Quadrant inféro-interne du sein	D48.6	Tumeurs à évolution imprévisible ou inconnue: Sein
C50.4	Tumeur maligne: Quadrant supéro-externe du sein	Z40.00	Opération prophylactique pour facteur de risque de tumeurs malignes: opération prophylactique du sein
C50.5	Tumeur maligne: Quadrant inféro-externe du sein		
C50.6	Tumeur maligne: Prolongement axillaire du sein		

**procédure J24-2**

40.23.00↔	Excision de ganglion lymphatique axillaire, SAP	85.34.23↔	Mastectomie avec conservation du mamelon, résection complète du tissu glandulaire, raffermissment de la peau et formation d'un lambeau pédiculé de derme/épiderme
40.23.10↔	Excision de ganglion lymphatique axillaire, non marqué	85.34.99↔	Mastectomie sous-cutanée, autre
40.23.11↔	Excision de ganglion lymphatique axillaire marqué à l'aide d'un radio-isotope ou d'un colorant (lymphadénectomie de ganglion sentinelle)	85.37↔	Mastectomie lors de gynécomastie
40.23.99↔	Excision de ganglion lymphatique axillaire, autre	85.39↔	Mammoplastie de réduction et mastectomie sous-cutanée, autre
40.51.00↔	Excision radicale des ganglions lymphatiques axillaires, SAP	85.40↔	Mastectomie, SAP
40.51.10↔	Excision radicale des ganglions lymphatiques axillaires, indépendante d'autre intervention	85.41↔	Mastectomie simple
40.51.11↔	Excision radicale des ganglions lymphatiques axillaires dans le cadre d'une autre intervention	85.43↔	Mastectomie radicale modifiée
40.51.99↔	Excision radicale des ganglions lymphatiques axillaires, autre	85.45.00↔	Mastectomie radicale, SAP
85.12↔	Biopsie du sein, ouverte	85.45.10↔	Mastectomie radicale sans résection partielle de la paroi thoracique
85.20↔	Excision ou destruction de tissu du sein, SAP	85.45.11↔	Mastectomie radicale avec résection partielle de la paroi thoracique
85.21↔	Excision locale de lésion du sein	85.45.99↔	Mastectomie radicale, autre
85.24↔	Excision de tissu mammaire ectopique	85.47↔	Mastectomie radicale, étendue, unilatérale
85.25↔	Excision de mamelon	85.49↔	Mastectomie, autre
85.26↔	Mastectomie partielle	85.50↔	Mammoplastie d'augmentation, SAP
85.30↔	Mammoplastie de réduction et mastectomie sous-cutanée, SAP	85.51↔	Injection intramammaire pour augmentation
85.31↔	Mammoplastie de réduction	85.53.00↔	Implantation de prothèse mammaire, SAP
85.34.00↔	Mastectomie sous-cutanée, SAP	85.53.10↔	Implantation de prothèse mammaire, après mastectomie
85.34.11↔	Mastectomie avec conservation de l'étui cutané, résection complète du tissu glandulaire, sans autre mesure	85.53.99↔	Implantation de prothèse mammaire, autre
85.34.12↔	Mastectomie avec conservation de l'étui cutané, résection complète du tissu glandulaire et raffermissment de la peau	85.59↔	Mammoplastie d'augmentation, autre
85.34.13↔	Mastectomie avec conservation de l'étui cutané, résection complète du tissu glandulaire, raffermissment de la peau et formation d'un lambeau pédiculé de derme/épiderme	85.6↔	Mastopexie
85.34.21↔	Mastectomie avec conservation du mamelon, résection complète du tissu glandulaire, sans autre mesure	85.82↔	Grefe en épaisseur partielle du sein
85.34.22↔	Mastectomie avec conservation du mamelon, résection complète du tissu glandulaire et raffermissment de la peau	85.83↔	Grefe de peau totale du sein
		85.84↔	Reconstruction mammaire avec lambeau cutané pédiculé
		85.85↔	Reconstruction mammaire avec lambeau musculaire pédiculé
		85.86↔	Transposition du mamelon
		85.87.10↔	Suture du mamelon (après lésion traumatique)
		85.87.22↔	Réparation du mamelon avec lambeau local
		85.87.32↔	Réparation de l'aréole avec lambeau local
		85.89.00↔	Autre mammoplastie, SAP

85.89.10↔	Mammoplastie par lambeau myocutané libre	85.89.29↔	Mammoplastie par plastie de lambeau microvascularisé et anastomosé, autre
85.89.13↔	Mammoplastie par lambeau épiploïque	85.89.99↔	Autre mammoplastie, autre
85.89.14↔	Mammoplastie par transplant (lambeau) myocutané pédiculé	85.93↔	Révision sans remplacement de prothèse mammaire
85.89.20↔	Mammoplastie par plastie de lambeau microvascularisé et anastomosé, SAP	85.94.00↔	Ablation de prothèse mammaire, SAP
85.89.21↔	Lambeau perforateur épigastrique inférieur profond (DIEP)	85.94.11↔	Ablation de prothèse mammaire, avec capsulotomie
85.89.22↔	Lambeau de l'artère épigastrique inférieure superficielle (SIEA)	85.94.12↔	Ablation de prothèse mammaire, avec capsulectomie partielle
85.89.23↔	Plastie de lambeau musculo-cutané de gracilis	85.94.13↔	Ablation de prothèse mammaire, avec capsulectomie totale
85.89.24↔	Lambeau perforateur de l'artère glutéale supérieure (S-GAP)	85.94.99↔	Ablation de prothèse mammaire, autre
85.89.25↔	Lambeau perforateur de l'artère glutéale inférieure (I-GAP)	85.95↔	Insertion d'expenseur tissulaire au niveau du sein

**procédure J24-3**

85.30↔	Mammoplastie de réduction et mastectomie sous-cutanée, SAP	85.89.14↔	Mammoplastie par transplant (lambeau) myocutané pédiculé
85.31↔	Mammoplastie de réduction	85.89.20↔	Mammoplastie par plastie de lambeau microvascularisé et anastomosé, SAP
85.39↔	Mammoplastie de réduction et mastectomie sous-cutanée, autre	85.89.21↔	Lambeau perforateur épigastrique inférieur profond (DIEP)
85.47↔	Mastectomie radicale, étendue, unilatérale	85.89.22↔	Lambeau de l'artère épigastrique inférieure superficielle (SIEA)
85.51↔	Injection intramammaire pour augmentation	85.89.23↔	Plastie de lambeau musculo-cutané de gracilis
85.53.00↔	Implantation de prothèse mammaire, SAP	85.89.24↔	Lambeau perforateur de l'artère glutéale supérieure (S-GAP)
85.53.10↔	Implantation de prothèse mammaire, après mastectomie	85.89.25↔	Lambeau perforateur de l'artère glutéale inférieure (I-GAP)
85.53.99↔	Implantation de prothèse mammaire, autre	85.89.29↔	Mammoplastie par plastie de lambeau microvascularisé et anastomosé, autre
85.84↔	Reconstruction mammaire avec lambeau cutané pédiculé	85.89.99↔	Autre mammoplastie, autre
85.85↔	Reconstruction mammaire avec lambeau musculaire pédiculé	85.93↔	Révision sans remplacement de prothèse mammaire
85.89.00↔	Autre mammoplastie, SAP	85.95↔	Insertion d'expenseur tissulaire au niveau du sein
85.89.10↔	Mammoplastie par lambeau myocutané libre		
85.89.13↔	Mammoplastie par lambeau épiploïque		

**procédure J24-4**

40.51.00↔	Excision radicale des ganglions lymphatiques axillaires, SAP	85.53.10↔	Implantation de prothèse mammaire, après mastectomie
40.51.10↔	Excision radicale des ganglions lymphatiques axillaires, indépendante d'autre intervention	85.53.99↔	Implantation de prothèse mammaire, autre
40.51.11↔	Excision radicale des ganglions lymphatiques axillaires dans le cadre d'une autre intervention	85.6↔	Mastopexie
40.51.99↔	Excision radicale des ganglions lymphatiques axillaires, autre	85.82↔	Grefe en épaisseur partielle du sein
85.26↔	Mastectomie partielle	85.83↔	Grefe de peau totale du sein
85.30↔	Mammoplastie de réduction et mastectomie sous-cutanée, SAP	85.84↔	Reconstruction mammaire avec lambeau cutané pédiculé
85.31↔	Mammoplastie de réduction	85.93↔	Révision sans remplacement de prothèse mammaire
85.37↔	Mastectomie lors de gynécomastie	85.94.00↔	Ablation de prothèse mammaire, SAP
85.39↔	Mammoplastie de réduction et mastectomie sous-cutanée, autre	85.94.11↔	Ablation de prothèse mammaire, avec capsulotomie
85.43↔	Mastectomie radicale modifiée	85.94.12↔	Ablation de prothèse mammaire, avec capsulectomie partielle
85.51↔	Injection intramammaire pour augmentation	85.94.13↔	Ablation de prothèse mammaire, avec capsulectomie totale
85.53.00↔	Implantation de prothèse mammaire, SAP	85.94.99↔	Ablation de prothèse mammaire, autre
		85.95↔	Insertion d'expenseur tissulaire au niveau du sein

**procédure J24-5**

40.51.00↔	Excision radicale des ganglions lymphatiques axillaires, SAP	85.37↔	Mastectomie lors de gynécomastie
40.51.10↔	Excision radicale des ganglions lymphatiques axillaires, indépendante d'autre intervention	85.39↔	Mammoplastie de réduction et mastectomie sous-cutanée, autre
40.51.11↔	Excision radicale des ganglions lymphatiques axillaires dans le cadre d'une autre intervention	85.40↔	Mastectomie, SAP
40.51.99↔	Excision radicale des ganglions lymphatiques axillaires, autre	85.41↔	Mastectomie simple
85.26↔	Mastectomie partielle	85.43↔	Mastectomie radicale modifiée
85.30↔	Mammoplastie de réduction et mastectomie sous-cutanée, SAP	85.45.00↔	Mastectomie radicale, SAP
85.31↔	Mammoplastie de réduction	85.45.10↔	Mastectomie radicale sans résection partielle de la paroi thoracique
85.34.00↔	Mastectomie sous-cutanée, SAP	85.45.11↔	Mastectomie radicale avec résection partielle de la paroi thoracique
85.34.11↔	Mastectomie avec conservation de l'étui cutané, résection complète du tissu glandulaire, sans autre mesure	85.45.99↔	Mastectomie radicale, autre
85.34.12↔	Mastectomie avec conservation de l'étui cutané, résection complète du tissu glandulaire et raffermisssement de la peau	85.47↔	Mastectomie radicale, étendue, unilatérale
85.34.13↔	Mastectomie avec conservation de l'étui cutané, résection complète du tissu glandulaire, raffermisssement de la peau et formation d'un lambeau pédiculé de derme/épiderme	85.49↔	Mastectomie, autre
85.34.21↔	Mastectomie avec conservation du mamelon, résection complète du tissu glandulaire, sans autre mesure	85.51↔	Injection intramammaire pour augmentation
85.34.22↔	Mastectomie avec conservation du mamelon, résection complète du tissu glandulaire et raffermisssement de la peau	85.53.00↔	Implantation de prothèse mammaire, SAP
85.34.23↔	Mastectomie avec conservation du mamelon, résection complète du tissu glandulaire, raffermisssement de la peau et formation d'un lambeau pédiculé de derme/épiderme	85.53.10↔	Implantation de prothèse mammaire, après mastectomie
85.34.99↔	Mastectomie sous-cutanée, autre	85.53.99↔	Implantation de prothèse mammaire, autre
		85.6↔	Mastopexie
		85.82↔	Grefe en épaisseur partielle du sein
		85.83↔	Grefe de peau totale du sein
		85.84↔	Reconstruction mammaire avec lambeau cutané pédiculé
		85.93↔	Révision sans remplacement de prothèse mammaire
		85.94.00↔	Ablation de prothèse mammaire, SAP
		85.94.11↔	Ablation de prothèse mammaire, avec capsulotomie

85.94.12↔ Ablation de prothèse mammaire, avec capsulectomie partielle	85.94.99↔ Ablation de prothèse mammaire, autre
85.94.13↔ Ablation de prothèse mammaire, avec capsulectomie totale	85.95↔ Insertion d'expansur tissulaire au niveau du sein

**procédure J24-6**

40.23.00↔ Excision de ganglion lymphatique axillaire, SAP	85.34.99↔ Mastectomie sous-cutanée, autre
40.23.10↔ Excision de ganglion lymphatique axillaire, non marqué	85.37↔ Mastectomie lors de gynécomastie
40.23.11↔ Excision de ganglion lymphatique axillaire marqué à l'aide d'un radio-isotope ou d'un colorant (lymphadénectomie de ganglion sentinelle)	85.40↔ Mastectomie, SAP
40.23.99↔ Excision de ganglion lymphatique axillaire, autre	85.41↔ Mastectomie simple
85.24↔ Excision de tissu mammaire ectopique	85.45.00↔ Mastectomie radicale, SAP
85.25↔ Excision de mamelon	85.45.10↔ Mastectomie radicale sans résection partielle de la paroi thoracique
85.26↔ Mastectomie partielle	85.45.11↔ Mastectomie radicale avec résection partielle de la paroi thoracique
85.34.00↔ Mastectomie sous-cutanée, SAP	85.45.99↔ Mastectomie radicale, autre
85.34.11↔ Mastectomie avec conservation de l'étui cutané, résection complète du tissu glandulaire, sans autre mesure	85.49↔ Mastectomie, autre
85.34.12↔ Mastectomie avec conservation de l'étui cutané, résection complète du tissu glandulaire et raffermissement de la peau	85.6↔ Mastopexie
85.34.13↔ Mastectomie avec conservation de l'étui cutané, résection complète du tissu glandulaire, raffermissement de la peau et formation d'un lambeau pédiculé de derme/épiderme	85.87.22↔ Réparation du mamelon avec lambeau local
85.34.21↔ Mastectomie avec conservation du mamelon, résection complète du tissu glandulaire, sans autre mesure	85.87.32↔ Réparation de l'aréole avec lambeau local
85.34.22↔ Mastectomie avec conservation du mamelon, résection complète du tissu glandulaire et raffermissement de la peau	85.94.00↔ Ablation de prothèse mammaire, SAP
85.34.23↔ Mastectomie avec conservation du mamelon, résection complète du tissu glandulaire, raffermissement de la peau et formation d'un lambeau pédiculé de derme/épiderme	85.94.11↔ Ablation de prothèse mammaire, avec capsulectomie
	85.94.12↔ Ablation de prothèse mammaire, avec capsulectomie partielle
	85.94.13↔ Ablation de prothèse mammaire, avec capsulectomie totale
	85.94.99↔ Ablation de prothèse mammaire, autre

**ADRG J25****Petites interventions sur la glande mammaire pour néoformation maligne sans CC sévères**

Au moins un(e) procédure dans le tableau J25-2 et au moins un(e) diagnostic dans le tableau J25-1

**DRG J25Z****Petites interventions sur la glande mammaire pour néoformation maligne sans CC sévères****diagnostic J25-1**

C50.0 Tumeur maligne: Mamelon et aréole	C79.81 Tumeur maligne secondaire du sein
C50.1 Tumeur maligne: Partie centrale du sein	D05.0 Carcinome in situ lobulaire
C50.2 Tumeur maligne: Quadrant supéro-interne du sein	D05.1 Carcinome in situ intracanalair
C50.3 Tumeur maligne: Quadrant inféro-interne du sein	D05.7 Autres carcinomes in situ du sein
C50.4 Tumeur maligne: Quadrant supéro-externe du sein	D05.9 Carcinome in situ du sein, sans précision
C50.5 Tumeur maligne: Quadrant inféro-externe du sein	D48.6 Tumeurs à évolution imprévisible ou inconnue: Sein
C50.6 Tumeur maligne: Prolongement axillaire du sein	Z40.00 Opération prophylactique pour facteur de risque de tumeurs malignes: opération prophylactique du sein
C50.8 Tumeur maligne: Lésion à localisations contiguës du sein	Z42.1 Soins de contrôle comprenant une opération plastique du sein
C50.9 Tumeur maligne: Sein, sans précision	
C79.2 Tumeur maligne secondaire de la peau	

**procédure J25-2**

40.23.00↔ Excision de ganglion lymphatique axillaire, SAP	85.24↔ Excision de tissu mammaire ectopique
40.23.10↔ Excision de ganglion lymphatique axillaire, non marqué	85.25↔ Excision de mamelon
40.23.11↔ Excision de ganglion lymphatique axillaire marqué à l'aide d'un radio-isotope ou d'un colorant (lymphadénectomie de ganglion sentinelle)	85.6↔ Mastopexie
40.23.99↔ Excision de ganglion lymphatique axillaire, autre	85.86↔ Transposition du mamelon
85.12↔ Biopsie du sein, ouverte	85.87.10↔ Suture du mamelon (après lésion traumatique)
85.20↔ Excision ou destruction de tissu du sein, SAP	85.87.22↔ Réparation du mamelon avec lambeau local
85.21↔ Excision locale de lésion du sein	85.87.32↔ Réparation de l'aréole avec lambeau local

**ADRG J60****Ulcère cutané**

Diagnostic principal dans le tableau J60-1

**DRG J60Z****Ulcère cutané****diagnostic principal J60-1**

L89.00	Ulcère de décubitus de 1er degré: Tête	L89.27	Ulcère de décubitus de 3e degré: Talon
L89.01	Ulcère de décubitus de 1er degré: Extrémité supérieure	L89.28	Ulcère de décubitus de 3e degré: Autre localisation de l'extrémité inférieure
L89.02	Ulcère de décubitus de 1er degré: Apophyse épineuse	L89.29	Ulcère de décubitus de 3e degré: Autre localisation et localisation non précisée
L89.03	Ulcère de décubitus de 1er degré: Crête iliaque	L89.30	Ulcère de décubitus de 4e degré: Tête
L89.04	Ulcère de décubitus de 1er degré: Sacrum	L89.31	Ulcère de décubitus de 4e degré: Extrémité supérieure
L89.05	Ulcère de décubitus de 1er degré: Ischion	L89.32	Ulcère de décubitus de 4e degré: Apophyse épineuse
L89.06	Ulcère de décubitus de 1er degré: Trochanter	L89.33	Ulcère de décubitus de 4e degré: Crête iliaque
L89.07	Ulcère de décubitus de 1er degré: Talon	L89.34	Ulcère de décubitus de 4e degré: Sacrum
L89.08	Ulcère de décubitus de 1er degré: Autre localisation de l'extrémité inférieure	L89.35	Ulcère de décubitus de 4e degré: Ischion
L89.09	Ulcère de décubitus de 1er degré: Autre localisation et localisation non précisée	L89.36	Ulcère de décubitus de 4e degré: Trochanter
L89.10	Ulcère de décubitus de 2e degré: Tête	L89.37	Ulcère de décubitus de 4e degré: Talon
L89.11	Ulcère de décubitus de 2e degré: Extrémité supérieure	L89.38	Ulcère de décubitus de 4e degré: Autre localisation de l'extrémité inférieure
L89.12	Ulcère de décubitus de 2e degré: Apophyse épineuse	L89.39	Ulcère de décubitus de 4e degré: Autre localisation et localisation non précisée
L89.13	Ulcère de décubitus de 2e degré: Crête iliaque	L89.90	Décubitus, degré non précisé: Tête
L89.14	Ulcère de décubitus de 2e degré: Sacrum	L89.91	Décubitus, degré non précisé: Extrémité supérieure
L89.15	Ulcère de décubitus de 2e degré: Ischion	L89.92	Décubitus, degré non précisé: Apophyse épineuse
L89.16	Ulcère de décubitus de 2e degré: Trochanter	L89.93	Décubitus, degré non précisé: Crête iliaque
L89.17	Ulcère de décubitus de 2e degré: Talon	L89.94	Décubitus, degré non précisé: Sacrum
L89.18	Ulcère de décubitus de 2e degré: Autre localisation de l'extrémité inférieure	L89.95	Décubitus, degré non précisé: Ischion
L89.19	Ulcère de décubitus de 2e degré: Autre localisation et localisation non précisée	L89.96	Décubitus, degré non précisé: Trochanter
L89.20	Ulcère de décubitus de 3e degré: Tête	L89.97	Décubitus, degré non précisé: Talon
L89.21	Ulcère de décubitus de 3e degré: Extrémité supérieure	L89.98	Décubitus, degré non précisé: Autre localisation de l'extrémité inférieure
L89.22	Ulcère de décubitus de 3e degré: Apophyse épineuse	L89.99	Décubitus, degré non précisé: Autre localisation et localisation non précisée
L89.23	Ulcère de décubitus de 3e degré: Crête iliaque	L97	Ulcère du membre inférieur, non classé ailleurs
L89.24	Ulcère de décubitus de 3e degré: Sacrum	L98.4	Ulcérations chroniques de la peau, non classées ailleurs
L89.25	Ulcère de décubitus de 3e degré: Ischion		
L89.26	Ulcère de décubitus de 3e degré: Trochanter		

**ADRG J61****Affections sévères ou moyennement sévères de la peau et plus d'un jour d'hospitalisation ou ulcère cutané lors de para / tétraplégie**

Diagnostic principal dans le tableau J61-1 et Durée de séjour &gt; 1 jour ou diagnostic dans le tableau J61-2 et diagnostic supplémentaire dans le tableau J61-3 ou diagnostic principal dans le tableau J61-4 et Durée de séjour &gt; 1 jour

**DRG J61A****Affections sévères de la peau et plus d'un jour d'hospitalisation ou ulcère cutané lors de para / tétraplégie sans affection moyennement sévère de la peau ou avec CC extrêmement sévères et diagnostic complexe ou âge > 17 ans**

(Diagnostic dans le tableau J61-2 et diagnostic supplémentaire dans le tableau J61-3 ou PCCL &gt; 3 et (Âge &gt; 17 années ou diagnostic principal dans le tableau J61-5)) et aucun(e) diagnostic principal dans tableau J61-4

**DRG J61B****Affections sévères de la peau et plus d'un jour d'hospitalisation, avec diagnostic complexe ou âge > 17 ans**

(Âge &gt; 17 années ou diagnostic principal dans le tableau J61-5) et aucun(e) diagnostic principal dans tableau J61-4

**DRG J61C****Affections moyennement sévères de la peau et plus d'un jour d'hospitalisation ou ulcère cutané lors de para / tétraplégie, âge < 16 ans**

Âge &lt; 16 années

**DRG J61D****Affections moyennement sévères de la peau et plus d'un jour d'hospitalisation ou ulcère cutané lors de para / tétraplégie, âge > 15 ans**

**diagnostic principal J61-1**

A18.4	Tuberculose de la peau et du tissu cellulaire sous-cutané	L41.5	Parapsoriasis rétifforme
A22.0	Charbon cutané	L44.0	Pityriasis rubra pilaire
A31.1	Infection cutanée à Mycobacterium	L51.0	Erythème polymorphe non bulleux
A42.2	Actinomyose cervico-faciale	L51.1	Erythème polymorphe bulleux
A43.1	Nocardiose cutanée	L51.20	Epidermolyse nécrosante suraiguë [Lyell]: Atteinte de moins de 30% de la surface corporelle SAI
L00.1	Syndrome staphylococcique de peau échaudée [Syndrome SSS]: Atteinte de 30% de la surface corporelle et plus	L51.21	Epidermolyse nécrosante suraiguë [Lyell]: Atteinte de 30% et plus de la surface corporelle
L10.1	Pemphigus végétant	L53.9	Erythème, sans précision
L10.3	Pemphigus brésilien [fogo selvagem]	L88	Pyodermite gangréneuse
L10.5	Pemphigus médicamenteux	L94.5	Poikilodermie généralisée type Petges-Cléjat [atrophiante vasculaire]
L11.8	Autres formes précisées d'acantholyse	L95.0	Vascularite livédoïde
L11.9	Acantholyse, sans précision	Q80.0	Ichtyose vulgaire
L12.0	Pemphigoïde bulleux	Q80.1	Ichtyose liée au chromosome X
L12.2	Maladie chronique bulleuse de l'enfance	Q80.2	Ichtyose lamellaire
L40.0	Psoriasis vulgaris	Q80.3	Erythrodermie ichtyosiforme bulleuse congénitale
L40.1	Psoriasis pustuleuse généralisé	Q80.4	Fœtus Arlequin
L40.3	Pustulose palmaire et plantaire	Q80.8	Autres ichtyoses congénitales
L40.4	Psoriasis en goutte	Q80.9	Ichtyose congénitale, sans précision
L40.8	Autres psoriasis		
L40.9	Psoriasis, sans précision		

**diagnostic J61-2**

L89.00	Ulcère de décubitus de 1er degré: Tête	L89.26	Ulcère de décubitus de 3e degré: Trochanter
L89.01	Ulcère de décubitus de 1er degré: Extrémité supérieure	L89.27	Ulcère de décubitus de 3e degré: Talon
L89.02	Ulcère de décubitus de 1er degré: Apophyse épineuse	L89.28	Ulcère de décubitus de 3e degré: Autre localisation de l'extrémité inférieure
L89.03	Ulcère de décubitus de 1er degré: Crête iliaque	L89.29	Ulcère de décubitus de 3e degré: Autre localisation et localisation non précisée
L89.04	Ulcère de décubitus de 1er degré: Sacrum	L89.30	Ulcère de décubitus de 4e degré: Tête
L89.05	Ulcère de décubitus de 1er degré: Ischion	L89.31	Ulcère de décubitus de 4e degré: Extrémité supérieure
L89.06	Ulcère de décubitus de 1er degré: Trochanter	L89.32	Ulcère de décubitus de 4e degré: Apophyse épineuse
L89.07	Ulcère de décubitus de 1er degré: Talon	L89.33	Ulcère de décubitus de 4e degré: Crête iliaque
L89.08	Ulcère de décubitus de 1er degré: Autre localisation de l'extrémité inférieure	L89.34	Ulcère de décubitus de 4e degré: Sacrum
L89.09	Ulcère de décubitus de 1er degré: Autre localisation et localisation non précisée	L89.35	Ulcère de décubitus de 4e degré: Ischion
L89.10	Ulcère de décubitus de 2e degré: Tête	L89.36	Ulcère de décubitus de 4e degré: Trochanter
L89.11	Ulcère de décubitus de 2e degré: Extrémité supérieure	L89.37	Ulcère de décubitus de 4e degré: Talon
L89.12	Ulcère de décubitus de 2e degré: Apophyse épineuse	L89.38	Ulcère de décubitus de 4e degré: Autre localisation de l'extrémité inférieure
L89.13	Ulcère de décubitus de 2e degré: Crête iliaque	L89.39	Ulcère de décubitus de 4e degré: Autre localisation et localisation non précisée
L89.14	Ulcère de décubitus de 2e degré: Sacrum	L89.90	Décubitus, degré non précisé: Tête
L89.15	Ulcère de décubitus de 2e degré: Ischion	L89.91	Décubitus, degré non précisé: Extrémité supérieure
L89.16	Ulcère de décubitus de 2e degré: Trochanter	L89.92	Décubitus, degré non précisé: Apophyse épineuse
L89.17	Ulcère de décubitus de 2e degré: Talon	L89.93	Décubitus, degré non précisé: Crête iliaque
L89.18	Ulcère de décubitus de 2e degré: Autre localisation de l'extrémité inférieure	L89.94	Décubitus, degré non précisé: Sacrum
L89.19	Ulcère de décubitus de 2e degré: Autre localisation et localisation non précisée	L89.95	Décubitus, degré non précisé: Ischion
L89.20	Ulcère de décubitus de 3e degré: Tête	L89.96	Décubitus, degré non précisé: Trochanter
L89.21	Ulcère de décubitus de 3e degré: Extrémité supérieure	L89.97	Décubitus, degré non précisé: Talon
L89.22	Ulcère de décubitus de 3e degré: Apophyse épineuse	L89.98	Décubitus, degré non précisé: Autre localisation de l'extrémité inférieure
L89.23	Ulcère de décubitus de 3e degré: Crête iliaque	L89.99	Décubitus, degré non précisé: Autre localisation et localisation non précisée
L89.24	Ulcère de décubitus de 3e degré: Sacrum		
L89.25	Ulcère de décubitus de 3e degré: Ischion		

**diagnostic supplémentaire J61-3**

G82.00	Paraparésie et paraplégie flasque: Paraplégie complète aiguë d'origine non traumatique	G82.12	Paraparésie et paraplégie spastique: Paraplégie complète chronique
G82.01	Paraparésie et paraplégie flasque: Paraplégie incomplète aiguë d'origine non traumatique	G82.13	Paraparésie et paraplégie spastique: Paraplégie incomplète chronique
G82.02	Paraparésie et paraplégie flasque: Paraplégie complète chronique	G82.19	Paraparésie et paraplégie spastique: Non précisée
G82.03	Paraparésie et paraplégie flasque: Paraplégie incomplète chronique	G82.20	Paraparésie et paraplégie, sans précision: Paraplégie complète aiguë d'origine non traumatique
G82.09	Paraparésie et paraplégie flasque: Non précisée	G82.21	Paraparésie et paraplégie, sans précision: Paraplégie incomplète aiguë d'origine non traumatique
G82.10	Paraparésie et paraplégie spastique: Paraplégie complète aiguë d'origine non traumatique	G82.22	Paraparésie et paraplégie, sans précision: Paraplégie complète chronique
G82.11	Paraparésie et paraplégie spastique: Paraplégie incomplète aiguë d'origine non traumatique	G82.23	Paraparésie et paraplégie, sans précision: Paraplégie incomplète chronique



G82.29	Paraparésie et paraplégie, sans précision: Non précisée	G82.42	Tétraparésie et tétraplégie spastique: Paraplégie complète chronique
G82.30	Tétraparésie et tétraplégie flasque: Paraplégie complète aiguë d'origine non traumatique	G82.43	Tétraparésie et tétraplégie spastique: Paraplégie incomplète chronique
G82.31	Tétraparésie et tétraplégie flasque: Paraplégie incomplète aiguë d'origine non traumatique	G82.49	Tétraparésie et tétraplégie spastique: Non précisée
G82.32	Tétraparésie et tétraplégie flasque: Paraplégie complète chronique	G82.50	Tétraparésie et tétraplégie, sans précision: Paraplégie complète aiguë d'origine non traumatique
G82.33	Tétraparésie et tétraplégie flasque: Paraplégie incomplète chronique	G82.51	Tétraparésie et tétraplégie, sans précision: Paraplégie incomplète aiguë d'origine non traumatique
G82.39	Tétraparésie et tétraplégie flasque: Non précisée	G82.52	Tétraparésie et tétraplégie, sans précision: Paraplégie complète chronique
G82.40	Tétraparésie et tétraplégie spastique: Paraplégie complète aiguë d'origine non traumatique	G82.53	Tétraparésie et tétraplégie, sans précision: Paraplégie incomplète chronique
G82.41	Tétraparésie et tétraplégie spastique: Paraplégie incomplète aiguë d'origine non traumatique	G82.59	Tétraparésie et tétraplégie, sans précision: Non précisée

### diagnostic principal J61-4

A06.7	Amibiase cutanée	L13.9	Dermatose bulleuse, sans précision
A36.3	Diphthérie cutanée	L20.0	Prurigo de Besnier
A51.3	Syphilis secondaire de la peau et des muqueuses	L20.8	Autres dermatites atopiques [endogène]
A66.2	Autres lésions cutanées précoces du pian	L20.9	Dermite atopique (endogène), sans précision
A66.3	Hyperkératose pianique	L21.1	Dermite séborrhéique infantile
A66.4	Gommes et ulcères pianiques	L23.4	Dermite allergique de contact due aux teintures
B00.0	Eczéma herpétique	L23.8	Dermite allergique de contact due à d'autres agents
B00.9	Infection due au virus de l'herpès, sans précision	L23.9	Dermite allergique de contact, cause non précisée
B02.9	Zona sans complication	L24.8	Dermite irritante de contact due à d'autres agents
B38.3	Coccidioidomycose cutanée	L24.9	Dermite irritante de contact, cause non précisée
B55.1	Leishmaniose cutanée	L25.2	Dermite de contact, sans précision, due aux teintures
B55.2	Leishmaniose cutanéomuqueuse	L25.8	Dermite de contact, sans précision, due à d'autres agents
B65.3	Dermite cercarienne	L25.9	Dermite de contact, sans précision, de cause non précisée
C43.0	Mélanome malin de la lèvre	L26	Dermite exfoliatrice
C43.2	Mélanome malin de l'oreille et du conduit auditif externe	L27.0	Eruption généralisée due à des médicaments
C43.3	Mélanome malin de la face, parties autres et non précisées	L27.1	Eruption localisée due à des médicaments
C43.4	Mélanome malin du cuir chevelu et du cou	L28.0	Lichen simplex chronique [Vidal]
C43.5	Mélanome malin du tronc	L28.1	Prurigo nodulaire de Hyde
C43.6	Mélanome malin du membre supérieur, y compris l'épaule	L28.2	Autres formes de prurigo
C43.7	Mélanome malin du membre inférieur, y compris la hanche	L30.0	Dermite nummulaire
C43.8	Lésion à localisations contiguës d'un mélanome malin de la peau	L30.1	Dyshidrose [pompholyx]
C43.9	Mélanome malin de la peau, sans précision	L30.2	Autosensibilisation cutanée
C44.0	Tumeur maligne: Face cutanée de la lèvre	L30.3	Dermite eczématoïde
C44.2	Tumeur maligne: Peau de l'oreille et du conduit auditif externe	L30.4	Intertrigo érythémateux
C44.3	Tumeur maligne: Peau de la face, parties autres et non précisées	L30.8	Autres dermatites précisées
C44.4	Tumeur maligne: Peau du cuir chevelu et du cou	L30.9	Dermite, sans précision
C44.5	Tumeur maligne: Peau du tronc	L40.2	Acrodermatite continue de Hallopeau
C44.6	Tumeur maligne: Peau du membre supérieur, y compris l'épaule	L41.0	Pityriasis lichénoïde et varioliforme aigu [Maladie de Mucha-Habermann]
C44.7	Tumeur maligne: Peau du membre inférieur, y compris la hanche	L41.1	Pityriasis lichénoïde chronique
C44.8	Tumeur maligne: Lésion à localisations contiguës de la peau	L41.3	Parapsoriasis à petites plaques
C44.9	Tumeur maligne de la peau, sans précision	L41.4	Parapsoriasis à grandes plaques
C46.0	Sarcome de Kaposi de la peau	L41.8	Autres parapsoriasis
C46.1	Sarcome de Kaposi des tissus mous	L41.9	Parapsoriasis, sans précision
C46.7	Sarcome de Kaposi d'autres sièges	L43.0	Lichen plan hypertrophique
C46.8	Sarcome de Kaposi d'organes multiples	L43.1	Lichen plan bulleux
C46.9	Sarcome de Kaposi, sans précision	L43.2	Réaction lichénoïde médicamenteuse
L00.0	Syndrome staphylococcique de peau échaudée [Syndrome SSS]: Atteinte de moins de 30% de la surface corporelle	L43.3	Lichen plan subaigu (actif)
L08.1	Erythrasma	L43.8	Autres lichens plans
L10.0	Pemphigus vulgaire	L43.9	Lichen plan, sans précision
L10.2	Pemphigus foliacé	L44.4	Acrodermatite érythématopapuleuse infantile [Giannotti-Crosti]
L10.4	Pemphigus érythémateux	L44.8	Autres lésions papulo-squameuses précisées
L10.8	Autres formes de pemphigus	L44.9	Lésion papulo-squameuse, sans précision
L10.9	Pemphigus, sans précision	L51.8	Autres formes d'érythème polymorphe
L12.1	Pemphigoïde cicatriciel	L51.9	Erythème polymorphe, sans précision
L12.3	Epidermolyse bulleuse acquise	L52	Erythème nouveau
L12.8	Autres pemphigoïdes	L53.0	Erythème toxique
L12.9	Pemphigoïde, sans précision	L53.1	Erythème annulaire centrifuge
L13.0	Dermite herpétiforme	L53.2	Erythème marginé discoïde de Besnier
L13.1	Pustulose sous-cornée [Maladie de Sneddon-Wilkinson]	L53.3	Autres formes d'érythème figuré chronique
L13.8	Autres dermatoses bulleuses précisées	L53.8	Autres formes précisées d'érythème
		L57.1	Actinoréticulose
		L58.0	Radiodermite aiguë
		L58.9	Radiodermite, sans précision

L66.0	Pseudo-pelade [de Brocq]	L98.1	Dermite factice
L66.1	Lichen plano-pilaire	L98.2	Dermatose neutrophile fébrile [Sweet]
L66.2	Folliculite décalvante	M35.6	Panniculite récidivante [Weber-Christian]
L66.3	Folliculite et périfolliculite capitis abscedens et suffodiens [Hoffmann]	M54.00	Panniculite affectant le cou et le dos: Localisations multiples de la colonne vertébrale
L66.4	Atrophoderma vermiciforme	M54.01	Panniculite affectant le cou et le dos: Région occipito-atloïdo-axoïdienne
L66.8	Autres formes d'alopécie cicatricielle	M54.02	Panniculite affectant le cou et le dos: Région cervicale
L66.9	Alopécie cicatricielle, sans précision	M79.30	Panniculite, sans précision: Sièges multiples
L70.1	Acné conglobata	M79.31	Panniculite, sans précision: Région scapulaire
L70.2	Acné varioliforme	M79.32	Panniculite, sans précision: Bras humérus articulation du coude
L70.3	Acné tropicale	M79.33	Panniculite, sans précision: Avant-bras cubitus articulation du poignet
L73.2	Hidrosadénite suppurée	M79.34	Panniculite, sans précision: Main carpe
L83	Acanthosis nigricans	M79.35	Panniculite, sans précision: Région pelvienne
L92.0	Granulome annulaire	M79.36	Panniculite, sans précision: Jambe
L93.0	Lupus érythémateux chronique discoïde	M79.37	Panniculite, sans précision: Cheville et métatarse
L93.1	Lupus érythémateux cutané subaigu	M79.38	Panniculite, sans précision: Autres
L93.2	Autres lupus érythémateux localisés	M79.39	Panniculite, sans précision: Localisations non précisées
L94.0	Sclérodémie localisée [morphée]	Q81.1	Epidermolyse bulleuse létale
L94.1	Sclérodémie linéaire	Q81.2	Epidermolyse bulleuse dystrophique
L94.2	Calcinose cutanée	Q82.1	Xeroderma pigmentosum
L95.1	Erythema elevatum diutinum		
L95.8	Autres vascularites limitées à la peau		
L95.9	Vascularite limitée à la peau, sans précision		

**diagnostic principal J61-5**

L00.1	Syndrome staphylococcique de peau échaudée [Syndrome SSS]: Atteinte de 30% de la surface corporelle et plus	L51.21	Epidermolyse nécrosante suraiguë [Lyell]: Atteinte de 30% et plus de la surface corporelle
L51.1	Erythème polymorphe bulleux		

**ADRG J62****Néoplasmes malins de la glande mammaire**

Diagnostic principal dans le tableau J62-1

**DRG J62A****Néoplasmes malins de la glande mammaire, plus d'un jour d'hospitalisation, avec CC extrêmement sévères**

Durée de séjour &gt; 1 jour et PCCL &gt; 3

**DRG J62B****Néoplasmes malins de la glande mammaire, un jour d'hospitalisation****diagnostic J62-1**

C50.0	Tumeur maligne: Mamelon et aréole	C79.2	Tumeur maligne secondaire de la peau
C50.1	Tumeur maligne: Partie centrale du sein	C79.81	Tumeur maligne secondaire du sein
C50.2	Tumeur maligne: Quadrant supéro-interne du sein	D05.0	Carcinome in situ lobulaire
C50.3	Tumeur maligne: Quadrant inféro-interne du sein	D05.1	Carcinome in situ intracanalair
C50.4	Tumeur maligne: Quadrant supéro-externe du sein	D05.7	Autres carcinomes in situ du sein
C50.5	Tumeur maligne: Quadrant inféro-externe du sein	D05.9	Carcinome in situ du sein, sans précision
C50.6	Tumeur maligne: Prolongement axillaire du sein	D48.6	Tumeurs à évolution imprévisible ou inconnue: Sein
C50.8	Tumeur maligne: Lésion à localisations contiguës du sein	Z40.00	Opération prophylactique pour facteur de risque de tumeurs malignes: opération prophylactique du sein
C50.9	Tumeur maligne: Sein, sans précision		

**ADRG J64****Infection / inflammation de la peau et du tissu sous-cutané**

Diagnostic principal dans le tableau J64-1

**DRG J64A****Infection / inflammation de la peau et du tissu sous-cutané avec CC extrêmement sévères**

PCCL &gt; 3

**DRG J64B****Infection / inflammation de la peau et du tissu sous-cutané, âge < 16 ans**

Âge &lt; 16 années

**DRG J64C****Infection / inflammation de la peau et du tissu sous-cutané, âge > 15 ans****diagnostic principal J64-1**

A46	Erysipèle	L03.11	Phlegmon de membre(s) inférieure(s)
I89.1	Lymphangite	L03.2	Phlegmon de la face
L01.0	Impétigo [tout micro-organisme] [toute localisation]	L03.3	Phlegmon du tronc
L01.1	Impétiginisation d'autres dermatoses	L03.8	Phlegmon d'autres localisations
L02.0	Abcès cutané, furoncle et anthrax de la face	L03.9	Phlegmon, sans précision
L02.1	Abcès cutané, furoncle et anthrax du cou	L05.0	Sinus pilonidal avec abcès
L02.2	Abcès cutané, furoncle et anthrax du tronc	L05.9	Sinus pilonidal sans abcès
L02.3	Abcès cutané, furoncle et anthrax de la fesse	L08.0	Pyodermite
L02.4	Abcès cutané, furoncle et anthrax d'un membre	L08.8	Autres infections localisées précisées de la peau et du tissu cellulaire sous-cutané
L02.8	Abcès cutané, furoncle et anthrax d'autres localisations	L08.9	Infection localisée de la peau et du tissu cellulaire sous-cutané, sans précision
L02.9	Abcès cutané, furoncle et anthrax, sans précision	L98.0	Granulome pyogénique
L03.01	Phlegmon de doigts	L98.3	Phlegmon à éosinophiles [Wells]
L03.02	Phlegmon d'orteils		
L03.10	Phlegmon de membre(s) supérieure(s)		

**ADRG J65****Blessure de la peau, du tissu sous-cutané et de la glande mammaire**

Diagnostic principal dans le tableau J65-1

**DRG J65A****Blessure de la peau, du tissu sous-cutané et de la glande mammaire, âge > 70 ans ou CC sévères**

PCCL &gt; 2 ou Âge &gt; 70 années

**DRG J65B****Blessure de la peau, du tissu sous-cutané et de la glande mammaire, âge < 71 ans****diagnostic principal J65-1**

S00.04	Lésion traumatique superficielle du cuir chevelu: Corps étranger superficiel (écharde)	S00.94	Blessure superficielle de la tête, partie non précisée: Corps étranger superficiel (écharde)
S00.30	Blessure superficielle du nez: Type de lésion non précisée	S00.95	Blessure superficielle de la tête, partie non précisée: Contusion
S00.31	Blessure superficielle du nez: Abrasion	S00.98	Blessure superficielle de la tête, partie non précisée: Autre
S00.34	Blessure superficielle du nez: Corps étranger superficiel (écharde)	S10.14	Lésions traumatiques superficielles de la gorge, autres et sans précision: Corps étranger superficiel (écharde)
S00.35	Blessure superficielle du nez: Contusion	S10.7	Lésions traumatiques superficielles multiples du cou
S00.38	Blessure superficielle du nez: Autre	S10.84	Lésion traumatique superficielle d'autres parties du cou: Corps étranger superficiel (écharde)
S00.40	Blessure superficielle de l'oreille: Type de lésion non précisée	S10.94	Lésion traumatique superficielle du cou, partie non précisée: Corps étranger superficiel (écharde)
S00.41	Blessure superficielle de l'oreille: Abrasion	S20.14	Lésions traumatiques superficielles du sein, autres et non précisées: Corps étranger superficiel (écharde)
S00.44	Blessure superficielle de l'oreille: Corps étranger superficiel (écharde)	S20.34	Autres lésions traumatiques superficielles de la paroi thoracique antérieure: Corps étranger superficiel (écharde)
S00.45	Blessure superficielle de l'oreille: Contusion	S20.44	Autres lésions traumatiques superficielles de la paroi thoracique postérieure: Corps étranger superficiel (écharde)
S00.48	Blessure superficielle de l'oreille: Autre	S20.84	Lésion traumatique superficielle de parties autres et non précisées du thorax: Corps étranger superficiel (écharde)
S00.50	Blessure superficielle de la lèvre et de la cavité buccale: Type de lésion non précisée	S20.85	Lésion traumatique superficielle de parties autres et non précisées du thorax: Contusion
S00.51	Blessure superficielle de la lèvre et de la cavité buccale: Abrasion	S30.84	Autres lésions traumatiques superficielles de l'abdomen, des lombes et du bassin: Corps étranger superficiel (écharde)
S00.54	Blessure superficielle de la lèvre et de la cavité buccale: Corps étranger superficiel (écharde)	S30.94	Lésion traumatique superficielle de l'abdomen, des lombes et du bassin, partie non précisée: Corps étranger superficiel (écharde)
S00.55	Blessure superficielle de la lèvre et de la cavité buccale: Contusion	S40.84	Autres lésions traumatiques superficielles de l'épaule et du bras: Corps étranger superficiel (écharde)
S00.58	Blessure superficielle de la lèvre et de la cavité buccale: Autre	S50.84	Autres lésions traumatiques superficielles de l'avant-bras: Corps étranger superficiel (écharde)
S00.7	Blessures superficielles multiples de la tête	S60.84	Autres lésions traumatiques superficielles du poignet et de la main: Corps étranger superficiel (écharde)
S00.80	Blessure superficielle d'autres parties de la tête: Type de lésion non précisée	S70.84	Autres lésions traumatiques superficielles de la hanche et de la cuisse: Corps étranger superficiel (écharde)
S00.81	Blessure superficielle d'autres parties de la tête: Abrasion		
S00.84	Blessure superficielle d'autres parties de la tête: Corps étranger superficiel (écharde)		
S00.85	Blessure superficielle d'autres parties de la tête: Contusion		
S00.88	Blessure superficielle d'autres parties de la tête: Autre		
S00.90	Blessure superficielle de la tête, partie non précisée: Type de lésion non précisée		
S00.91	Blessure superficielle de la tête, partie non précisée: Abrasion		

S70.9	Lésion traumatique superficielle de la hanche et de la cuisse, sans précision	S90.84	Autres lésions traumatiques superficielles de la cheville et du pied: Corps étranger superficiel (écharde)
S80.84	Autres lésions traumatiques superficielles de la jambe: Corps étranger superficiel (écharde)		

**ADRG J67****Affections de la glande mammaire sauf lors de néoformation maligne ou affections de la peau bénignes à modérées**

Diagnostic principal dans le tableau J67-1

**DRG J67A****Affections de la peau bénignes à modérées avec CC sévères**

Diagnostic principal dans le tableau J67-2 et PCCL &gt; 2

**DRG J67B****Affections de la peau bénignes à modérées ou affections de la glande mammaire sauf néoformation maligne****diagnostic J67-1**

A66.0	Lésions initiales du pian	D03.9	Mélanome in situ, sans précision
A66.1	Papillomes multiples et pian plantaire humide (pian-crabe)	D04.0	Carcinoma in situ: Peau de la lèvre
A67.0	Lésions initiales de la pinta	D04.2	Carcinoma in situ: Peau de l'oreille et du conduit auditif externe
A67.1	Lésions intermédiaires de la pinta	D04.3	Carcinoma in situ: Peau des parties de la face, autres et non précisées
A67.3	Lésions mixtes de la pinta	D04.4	Carcinoma in situ: Peau du cuir chevelu et du cou
B07	Verrues d'origine virale	D04.5	Carcinoma in situ: Peau du tronc
B08.1	Molluscum contagiosum	D04.6	Carcinoma in situ: Peau du membre supérieur, y compris l'épaule
B35.0	Teigne de la barbe et du cuir chevelu	D04.7	Carcinoma in situ: Peau du membre inférieur, y compris la hanche
B35.1	Teigne de l'ongle	D04.8	Carcinoma in situ: Peau d'autres sièges
B35.2	Teigne de la main	D04.9	Carcinoma in situ: Peau, sans précision
B35.3	Teigne du pied	D17.0	Tumeur lipomateuse bénigne de la peau et du tissu sous-cutané de la tête, de la face et du cou
B35.4	Teigne de la peau glabre	D17.1	Tumeur lipomateuse bénigne de la peau et du tissu sous-cutané du tronc
B35.5	Teigne imbriquée	D17.2	Tumeur lipomateuse bénigne de la peau et du tissu sous-cutané des membres
B35.6	Teigne inguinale [teigne crurale]	D17.3	Tumeur lipomateuse bénigne de la peau et du tissu sous-cutané, de sièges autres et non précisés
B35.8	Autres dermatophytoses	D17.7	Tumeur lipomateuse bénigne d'autres sièges
B35.9	Dermatophytose, sans précision	D17.9	Tumeur lipomateuse bénigne, sans précision
B36.0	Pityriasis versicolor	D18.00	Hémangiome: Localisation non précisée
B36.1	Tinea nigra	D18.01	Hémangiome: Peau et hypoderme
B36.2	Piedra blanche [Piedra alba]	D18.08	Hémangiome: Autres localisations
B36.3	Piedra noire [Piedra nigra]	D22.0	Nævus à mélanocytes de la lèvre
B36.8	Autres mycoses superficielles précisées	D22.2	Nævus à mélanocytes de l'oreille et du conduit auditif externe
B36.9	Mycose superficielle, sans précision	D22.3	Nævus à mélanocytes des parties de la face, autres et non précisées
B37.2	Candidose de la peau et des ongles	D22.4	Nævus à mélanocytes du cuir chevelu et du cou
B85.0	Pédiculose due à <i>Pediculus humanus capitis</i>	D22.5	Nævus à mélanocytes du tronc
B85.1	Pédiculose due à <i>Pediculus humanus corporis</i>	D22.6	Nævus à mélanocytes du membre supérieur, y compris l'épaule
B85.2	Pédiculose, sans précision	D22.7	Nævus à mélanocytes du membre inférieur, y compris la hanche
B85.3	Phtiriase [Infestation par poux du pubis]	D22.9	Nævus à mélanocytes, sans précision
B85.4	Infestation mixte, pédiculose et phtiriase	D23.0	Tumeur bénigne: Peau de la lèvre
B86	Gale	D23.2	Tumeur bénigne: Peau de l'oreille et du conduit auditif externe
B87.0	Myiase cutanée	D23.3	Tumeur bénigne: Peau des parties de la face, autres et non précisées
B87.1	Myiase des plaies cutanées	D23.4	Tumeur bénigne: Peau du cuir chevelu et du cou
B87.2	Myiase oculaire	D23.5	Tumeur bénigne: Peau du tronc
B87.3	Myiase rhinopharyngée	D23.6	Tumeur bénigne: Peau du membre supérieur, y compris l'épaule
B87.4	Myiase auriculaire	D23.7	Tumeur bénigne: Peau du membre inférieur, y compris la hanche
B87.8	Myiase d'autres localisations	D23.9	Tumeur bénigne: Peau, sans précision
B87.9	Myiase, sans précision	D24	Tumeur bénigne du sein
B88.0	Autres acariases	D48.5	Tumeurs à évolution imprévisible ou inconnue: Peau
B88.1	Tungose [infestation par puce-chique]	H02.6	Xanthélasma de la paupière
B88.2	Autres infestations par arthropodes	I78.1	Nævus, non néoplasique
B88.3	Hirudiniase externe	I89.0	Lymphœdème, non classé ailleurs
D03.0	Mélanome in situ de la lèvre		
D03.2	Mélanome in situ de l'oreille et du conduit auditif externe		
D03.3	Mélanome in situ de parties de la face, autres et non précisées		
D03.4	Mélanome in situ du cuir chevelu et du cou		
D03.5	Mélanome in situ du tronc		
D03.6	Mélanome in situ du membre supérieur, y compris l'épaule		
D03.7	Mélanome in situ du membre inférieur, y compris la hanche		
D03.8	Mélanome in situ d'autres sièges		

L97.2	Lymphoedème après mastectomie	L57.2	Cutis rhomboidalis
L11.0	Kératose folliculaire acquise	L57.3	Poikilodermie de Civatte
L11.1	Dermatose acantholytique transitoire [Grover]	L57.4	Cutis laxa senilis
L21.0	Séborrhée de la tête	L57.5	Granulome actinique
L21.8	Autres dermites séborrhéiques	L57.8	Autres modifications de la peau dues à une exposition chronique aux rayonnements non ionisants
L21.9	Dermite séborrhéique, sans précision		
L22	Dermite fessière du nourrisson	L57.9	Modification de la peau due à une exposition chronique aux rayonnements non ionisants, sans précision
L23.0	Dermite allergique de contact due aux métaux		
L23.1	Dermite allergique de contact due aux adhésifs	L58.1	Radiodermite chronique
L23.2	Dermite allergique de contact due aux cosmétiques	L59.0	Erythème dû au feu [dermite due au feu]
L23.3	Dermite allergique de contact due à des médicaments en contact avec la peau	L59.8	Autres affections précisées de la peau et du tissu cellulaire sous-cutané liées à une irradiation
L23.5	Dermite allergique de contact due à d'autres produits chimiques	L59.9	Affection de la peau et du tissu cellulaire sous-cutané liée à une irradiation, sans précision
L23.6	Dermite allergique de contact due à des aliments en contact avec la peau	L60.0	Ongle incarné
L23.7	Dermite allergique de contact due aux végétaux, sauf aliments	L60.1	Onycholyse
L24.0	Dermite irritante de contact due aux détergents	L60.2	Onychogrypose [Onychogryphose]
L24.1	Dermite irritante de contact due aux huiles et aux graisses	L60.3	Dystrophie des ongles
L24.2	Dermite irritante de contact due aux solvants	L60.4	Lignes de Beau
L24.3	Dermite irritante de contact due aux cosmétiques	L60.5	Syndrome des ongles jaunes
L24.4	Dermite irritante de contact due à des médicaments en contact avec la peau	L60.8	Autres maladies des ongles
L24.5	Dermite irritante de contact due à d'autres produits chimiques	L60.9	Maladie des ongles, sans précision
L24.6	Dermite irritante de contact due à des aliments en contact avec la peau	L63.0	Alopécie totale
L24.7	Dermite irritante de contact due aux végétaux, sauf aliments	L63.1	Pelade généralisée
L25.0	Dermite de contact, sans précision, due aux cosmétiques	L63.2	Ophiase
L25.1	Dermite de contact, sans précision, due à des médicaments en contact avec la peau	L63.8	Autres formes de pelade
L25.3	Dermite de contact, sans précision, due à d'autres produits chimiques	L63.9	Pelade, sans précision
L25.4	Dermite de contact, sans précision, due à des aliments en contact avec la peau	L64.0	Alopécie androgénique médicamenteuse
L25.5	Dermite de contact, sans précision, due aux végétaux, sauf aliments	L64.8	Autres formes d'alopécie androgénique
L27.2	Dermite due à l'ingestion d'aliments	L64.9	Alopécie androgénique, sans précision
L27.8	Dermite due à d'autres substances prises par voie interne	L65.0	Télogène
L27.9	Dermite due à une substance non précisée prise par voie interne	L65.1	Anagène
L29.0	Prurit anal	L65.2	Alopécie mucineuse de Pinkus
L29.8	Autres prurits	L65.8	Autres formes non cicatricielles précisées de raréfaction du système pileux
L29.9	Prurit, sans précision	L65.9	Raréfaction du système pileux non cicatricielle, sans précision
L30.5	Pityriasis alba	L67.0	Trichorrhexie noueuse
L42	Pityriasis rosé de Gibert	L67.1	Anomalies de la couleur des cheveux
L44.1	Lichen nitidus	L67.8	Autres anomalies de la pigmentation et de la gaine capillaires
L44.2	Lichen strié	L67.9	Anomalie de la pigmentation et de la gaine capillaires, sans précision
L44.3	Lichen ruber moniliforme	L68.0	Hirsutisme
L50.0	Urticaire allergique	L68.1	Hypertrichose lanugineuse acquise
L50.1	Urticaire idiopathique	L68.2	Hypertrichose localisée
L50.2	Urticaire provoquée par le froid et la chaleur	L68.3	Polytrichie
L50.3	Dermographisme	L68.8	Autres formes d'hypertrichose
L50.4	Urticaire provoquée par vibration	L68.9	Hypertrichose, sans précision
L50.5	Urticaire cholinergique	L70.0	Acné vulgaire
L50.6	Urticaire de contact	L70.4	Acné infantile
L50.8	Autres formes d'urticaire	L70.5	Acné excoriée
L50.9	Urticaire, sans précision	L70.8	Autres formes d'acné
L55.0	Coup de soleil du premier degré	L70.9	Acné, sans précision
L55.1	Coup de soleil du deuxième degré	L71.0	Dermite péri-orale
L55.2	Coup de soleil du troisième degré	L71.1	Rhinophyma
L55.8	Autres coups de soleil	L71.8	Autres formes d'acné rosacée
L55.9	Coup de soleil, sans précision	L71.9	Acné rosacée, sans précision
L56.0	Réaction phototoxique à un médicament	L72.0	Kyste épidermique
L56.1	Réaction photoallergique à un médicament	L72.1	Kyste sébacé
L56.2	Dermite de photocontact [dermite de breloque]	L72.2	Stéatocystose multiple
L56.3	Urticaire solaire	L72.8	Autres formes de kyste folliculaire de la peau et du tissu cellulaire sous-cutané
L56.4	Lucite polymorphe	L72.9	Kyste folliculaire de la peau et du tissu cellulaire sous-cutané, sans précision
L56.8	Autres modifications aiguës précisées de la peau dues aux rayons ultraviolets	L73.0	Acné chéloïde [Folliculite sclerotisans nucae]
L56.9	Modification aiguë de la peau due aux rayons ultraviolets, sans précision	L73.1	Pseudofolliculite de la barbe
L57.0	Kératose actinique	L73.8	Autres formes précisées d'affections folliculaires
		L73.9	Affection folliculaire, sans précision
		L74.0	Miliaire rouge
		L74.1	Miliaire cristalline
		L74.2	Miliaire profonde
		L74.3	Miliaire, sans précision

L74.4	Anhidrose	N61	Affections inflammatoires du sein
L74.8	Autres affections des glandes sudoripares exocrines	N62	Hypertrophie mammaire
L74.9	Affection des glandes sudoripares exocrines, sans précision	N63	Tuméfaction mammaire, sans précision
L75.0	Bromhidrose	N64.0	Fissure et fistule du mamelon
L75.1	Chromhidrose	N64.1	Cystostéatonecrose du sein
L75.2	Miliaire apocrine	N64.2	Atrophie mammaire
L75.8	Autres affections des glandes sudoripares apocrines	N64.3	Galactorrhée sans relation avec un accouchement
L75.9	Affection des glandes sudoripares apocrines, sans précision	N64.4	Mastodynie
L80	Vitiligo	N64.5	Autres signes et symptômes observés au niveau du sein
L81.0	Hyperpigmentation post-inflammatoire	N64.8	Autres affections précisées du sein
L81.1	Chloasma [Mélasme]	N64.9	Affection du sein, sans précision
L81.2	Taches de rousseur	N80.6	Endométriose sur cicatrice cutanée
L81.3	Taches café au lait	P83.1	Erythème toxique du nouveau-né
L81.4	Autres hyperpigmentations par la mélanine	P83.4	Engorgement du sein chez le nouveau-né
L81.5	Leucodermie, non classée ailleurs	P83.6	Polype ombilical du nouveau-né
L81.6	Autres anomalies liées à une diminution de la formation de mélanine	P83.8	Autres affections précisées des téguments spécifiques du fœtus et du nouveau-né
L81.7	Dermatose purpurique pigmentée	P83.9	Affection des téguments spécifiques du fœtus et du nouveau-né, sans précision
L81.8	Autres anomalies précisées de la pigmentation	Q18.3	Cou palmé
L81.9	Anomalie de la pigmentation, sans précision	Q18.9	Malformation congénitale de la face et du cou, sans précision
L82	Kératose séborrhéique	Q81.0	Epidermolyse bulleuse simple
L84	Cors et callosités	Q81.8	Autres épidermolyses bulleuses
L85.0	Ichtyose acquise	Q81.9	Epidermolyse bulleuse, sans précision
L85.1	Kératose [kératodermie] palmaire et plantaire acquise	Q82.0	Lymphœdème héréditaire
L85.2	Kératose ponctuée (palmaire et plantaire)	Q82.2	Mastocytose (congénitale)
L85.3	Xérosis cutané	Q82.3	Incontinentia pigmenti
L85.8	Autres formes précisées d'épaississement de l'épiderme	Q82.4	Dysplasie ectodermique (anhidrotique)
L85.9	Epaississement de l'épiderme, sans précision	Q82.5	Nævus congénital non néoplasique
L87.0	Kératose folliculaire et parafolliculaire pénétrant dans la peau [Kyrle]	Q82.8	Autres malformations congénitales précisées de la peau
L87.2	Elastome perforant serpiginieux	Q82.9	Malformation congénitale de la peau, sans précision
L87.8	Autres anomalies de l'élimination transépidermique	Q83.0	Absence congénitale de sein avec absence de mamelon
L87.9	Anomalie de l'élimination transépidermique, sans précision	Q83.1	Sein surnuméraire
L90.0	Lichen scléreux et atrophique	Q83.2	Absence de mamelon (congénitale)
L90.1	Anétodermie de Schwenger-Buzzi	Q83.3	Mamelon accessoire
L90.2	Anétodermie de Jadassohn-Pellizzari	Q83.80	Seins tubéreux
L90.3	Atrophodermie de Pasini et Pierini	Q83.88	Autres malformations congénitales du sein
L90.4	Acrodermatite chronique atrophique	Q83.9	Malformation congénitale du sein, sans précision
L90.5	Cicatrices et fibrose cutanées	Q84.0	Alopécie congénitale
L90.6	Stries atrophiques	Q84.1	Anomalies congénitales de la morphologie des cheveux, non classées ailleurs
L90.8	Autres affections atrophiques de la peau	Q84.2	Autres anomalies congénitales des cheveux
L90.9	Affection atrophique de la peau, sans précision	Q84.3	Anonychie
L91.0	Cicatrice hypertrophique	Q84.4	Leuconychie congénitale
L91.8	Autres affections hypertrophiques de la peau	Q84.5	Hypertrophie des ongles (congénitale)
L91.9	Affection hypertrophique de la peau, sans précision	Q84.6	Autres malformations congénitales des ongles
L92.1	Nécrobiose lipoïdique, non classée ailleurs	Q84.8	Autres malformations congénitales précisées de la peau et des phanères
L92.2	Granulome éosinophile facial	Q84.9	Malformation congénitale de la peau et des phanères, sans précision
L92.3	Granulome cutané et sous-cutané dû à la présence d'un corps étranger	R21	Rash et autres éruptions cutanées non spécifiques
L92.8	Autres lésions granulomateuses de la peau et du tissu cellulaire sous-cutané	R22.0	Tuméfaction et masses localisées de la peau et du tissu cellulaire sous-cutané, au niveau de la tête
L92.9	Lésion granulomateuse de la peau et du tissu cellulaire sous-cutané, sans précision	R22.1	Tuméfaction et masses localisées de la peau et du tissu cellulaire sous-cutané, au niveau du cou
L94.3	Sclérodactylie	R22.2	Tuméfaction et masses localisées de la peau et du tissu cellulaire sous-cutané, au niveau du tronc
L94.8	Autres affections localisées précisées du tissu conjonctif	R22.3	Tuméfaction et masses localisées de la peau et du tissu cellulaire sous-cutané, au niveau du membre supérieur
L94.9	Affection localisée du tissu conjonctif, sans précision	R22.4	Tuméfaction et masses localisées de la peau et du tissu cellulaire sous-cutané, au niveau du membre inférieur
L98.5	Mucinose cutanée	R22.7	Tuméfaction et masses localisées de la peau et du tissu cellulaire sous-cutané, sièges multiples
L98.6	Autres lésions infiltrantes de la peau et du tissu cellulaire sous-cutané	R22.9	Tuméfaction et masses localisées de la peau et du tissu cellulaire sous-cutané, sans précision
L98.7	Peau et tissu sous-cutané excédentaire et flasque	R23.4	Modifications du tissu cutané
L98.8	Autres affections précisées de la peau et du tissu cellulaire sous-cutané	R23.8	Modifications de la peau, autres et non précisées
L98.9	Affection de la peau et du tissu cellulaire sous-cutané, sans précision	R61.0	Hyperhidrose localisée
N60.0	Kyste solitaire du sein	R61.1	Hyperhidrose généralisée
N60.1	Mastopathie kystique diffuse	R61.9	Hyperhidrose, sans précision
N60.2	Adénofibrose du sein	R92	Résultats anormaux d'imagerie diagnostique du sein
N60.3	Fibrosclérose du sein		
N60.4	Ectasie des canaux galactophores		
N60.8	Autres dysplasies mammaires bénignes		
N60.9	Dysplasie mammaire bénigne, sans précision		

S00.02	Lésion traumatique superficielle du cuir chevelu: Formation de vésicules (non thermiques)	S30.92	Lésion traumatique superficielle de l'abdomen, des lombes et du bassin, partie non précisée: phlyctène (non due à la chaleur)
S00.03	Lésion traumatique superficielle du cuir chevelu: Morsure ou piqûre d'insecte (non venimeuse)	S30.93	Lésion traumatique superficielle de l'abdomen, des lombes et du bassin, partie non précisée: Morsure ou piqûre d'insecte (non venimeuse)
S00.32	Blessure superficielle du nez: Formation de vésicules (non thermiques)	S40.82	Autres lésions traumatiques superficielles de l'épaule et du bras: Formation de vésicules (non thermiques)
S00.33	Blessure superficielle du nez: Morsure ou piqûre d'insecte (non venimeuse)	S40.83	Autres lésions traumatiques superficielles de l'épaule et du bras: Morsure ou piqûre d'insecte (non venimeuse)
S00.42	Blessure superficielle de l'oreille: Formation de vésicules (non thermiques)	S50.82	Autres lésions traumatiques superficielles de l'avant-bras: Formation de vésicules (non thermiques)
S00.43	Blessure superficielle de l'oreille: Morsure ou piqûre d'insecte (non venimeuse)	S50.83	Autres lésions traumatiques superficielles de l'avant-bras: Morsure ou piqûre d'insecte (non venimeuse)
S00.52	Blessure superficielle de la lèvre et de la cavité buccale: Formation de vésicules (non thermiques)	S60.82	Autres lésions traumatiques superficielles du poignet et de la main: Formation de vésicules (non thermiques)
S00.53	Blessure superficielle de la lèvre et de la cavité buccale: Morsure ou piqûre d'insecte (non venimeuse)	S60.83	Autres lésions traumatiques superficielles du poignet et de la main: Morsure ou piqûre d'insecte (non venimeuse)
S00.82	Blessure superficielle d'autres parties de la tête: Formation de vésicules (non thermiques)	S70.82	Autres lésions traumatiques superficielles de la hanche et de la cuisse: Formation de vésicules (non thermiques)
S00.83	Blessure superficielle d'autres parties de la tête: Morsure ou piqûre d'insecte (non venimeuse)	S70.83	Autres lésions traumatiques superficielles de la hanche et de la cuisse: Morsure ou piqûre d'insecte (non venimeuse)
S00.92	Blessure superficielle de la tête, partie non précisée: Formation de vésicules (non thermiques)	S80.82	Autres lésions traumatiques superficielles de la jambe: Formation de vésicules (non thermiques)
S00.93	Blessure superficielle de la tête, partie non précisée: Morsure ou piqûre d'insecte (non venimeuse)	S80.83	Autres lésions traumatiques superficielles de la jambe: Morsure ou piqûre d'insecte (non venimeuse)
S10.12	Lésions traumatiques superficielles de la gorge, autres et sans précision: phlyctène (non due à la chaleur)	S90.82	Autres lésions traumatiques superficielles de la cheville et du pied: Formation de vésicules (non thermiques)
S10.13	Lésions traumatiques superficielles de la gorge, autres et sans précision: Morsure ou piqûre d'insecte (non venimeuse)	S90.83	Autres lésions traumatiques superficielles de la cheville et du pied: Morsure ou piqûre d'insecte (non venimeuse)
S10.82	Lésion traumatique superficielle d'autres parties du cou: phlyctène (non due à la chaleur)	T85.4	Complication mécanique d'une prothèse et d'un implant mammaires
S10.83	Lésion traumatique superficielle d'autres parties du cou: Morsure ou piqûre d'insecte (non venimeuse)	T85.82	Fibrose capsulaire du sein due à une prothèse ou un implant mammaire
S10.92	Lésion traumatique superficielle du cou, partie non précisée: phlyctène (non due à la chaleur)	Z40.00	Opération prophylactique pour facteur de risque de tumeurs malignes: opération prophylactique du sein
S10.93	Lésion traumatique superficielle du cou, partie non précisée: Morsure ou piqûre d'insecte (non venimeuse)	Z41.1	Chirurgie plastique pour motifs cosmétiques
S20.12	Lésions traumatiques superficielles du sein, autres et non précisées: phlyctène (non due à la chaleur)	Z42.0	Soins de contrôle comprenant une opération plastique de la tête et du cou
S20.13	Lésions traumatiques superficielles du sein, autres et non précisées: Morsure ou piqûre d'insecte (non venimeuse)	Z42.1	Soins de contrôle comprenant une opération plastique du sein
S20.32	Autres lésions traumatiques superficielles de la paroi thoracique antérieure: phlyctène (non due à la chaleur)	Z42.2	Soins de contrôle comprenant une opération plastique d'autres parties du tronc
S20.33	Autres lésions traumatiques superficielles de la paroi thoracique antérieure: Morsure ou piqûre d'insecte (non venimeuse)	Z42.3	Soins de contrôle comprenant une opération plastique des extrémités supérieures
S20.42	Autres lésions traumatiques superficielles de la paroi thoracique postérieure: phlyctène (non due à la chaleur)	Z42.4	Soins de contrôle comprenant une opération plastique des extrémités inférieures
S20.43	Autres lésions traumatiques superficielles de la paroi thoracique postérieure: Morsure ou piqûre d'insecte (non venimeuse)	Z42.8	Soins de contrôle comprenant une opération plastique d'autres parties du corps
S20.82	Lésion traumatique superficielle de parties autres et non précisées du thorax: phlyctène (non due à la chaleur)	Z42.9	Soins de contrôle comprenant une opération plastique, sans précision
S20.83	Lésion traumatique superficielle de parties autres et non précisées du thorax: Morsure ou piqûre d'insecte (non venimeuse)	Z44.3	Mise en place et ajustement d'une prothèse externe du sein
S30.82	Autres lésions traumatiques superficielles de l'abdomen, des lombes et du bassin: phlyctène (non due à la chaleur)	Z52.1	Donneur de peau
S30.83	Autres lésions traumatiques superficielles de l'abdomen, des lombes et du bassin: Morsure ou piqûre d'insecte (non venimeuse)	Z80.3	Antécédents familiaux de tumeur maligne du sein
		Z94.5	Status post greffe de peau

### diagnostic principal J67-2

A66.0	Lésions initiales du pian	B35.4	Teigne de la peau glabre
A66.1	Papillomes multiples et pian plantaire humide (pian-crabe)	B35.5	Teigne imbriquée
A67.0	Lésions initiales de la pinta	B35.6	Teigne inguinale [teigne crurale]
A67.1	Lésions intermédiaires de la pinta	B35.8	Autres dermatophytoses
A67.3	Lésions mixtes de la pinta	B35.9	Dermatophytose, sans précision
B07	Verrues d'origine virale	B36.0	Pityriasis versicolor
B08.1	Molluscum contagiosum	B36.1	Tinea nigra
B35.0	Teigne de la barbe et du cuir chevelu	B36.2	Piedra blanche [Piedra alba]
B35.1	Teigne de l'ongle	B36.3	Piedra noire [Piedra nigra]
B35.2	Teigne de la main	B36.8	Autres mycoses superficielles précisées
B35.3	Teigne du pied	B36.9	Mycose superficielle, sans précision

B37.2	Candidose de la peau et des ongles	D23.9	Tumeur bénigne: Peau, sans précision
B85.0	Péliculose due à <i>Pediculus humanus capitis</i>	D48.5	Tumeurs à évolution imprévisible ou inconnue: Peau
B85.1	Péliculose due à <i>Pediculus humanus corporis</i>	H02.6	Xanthélasma de la paupière
B85.2	Péliculose, sans précision	I78.1	Nævus, non néoplasique
B85.3	Phthiriasse [Infestation par poux du pubis]	I89.0	Lymphœdème, non classé ailleurs
B85.4	Infestation mixte, péliculose et phthiriasse	L11.0	Kératose folliculaire acquise
B86	Gale	L11.1	Dermatose acantholytique transitoire [Grover]
B87.0	Myiase cutanée	L21.0	Séborrhée de la tête
B87.1	Myiase des plaies cutanées	L21.8	Autres dermites séborrhéiques
B87.2	Myiase oculaire	L21.9	Dermite séborrhéique, sans précision
B87.3	Myiase rhinopharyngée	L22	Dermite fessière du nourrisson
B87.4	Myiase auriculaire	L23.0	Dermite allergique de contact due aux métaux
B87.8	Myiase d'autres localisations	L23.1	Dermite allergique de contact due aux adhésifs
B87.9	Myiase, sans précision	L23.2	Dermite allergique de contact due aux cosmétiques
B88.0	Autres acariases	L23.3	Dermite allergique de contact due à des médicaments en contact avec la peau
B88.1	Tungose [infestation par puce-chique]	L23.5	Dermite allergique de contact due à d'autres produits chimiques
B88.2	Autres infestations par arthropodes	L23.6	Dermite allergique de contact due à des aliments en contact avec la peau
B88.3	Hirudiniase externe	L23.7	Dermite allergique de contact due aux végétaux, sauf aliments
B88.9	Infestation, sans précision	L24.0	Dermite irritante de contact due aux détergents
D03.0	Mélanome in situ de la lèvre	L24.1	Dermite irritante de contact due aux huiles et aux graisses
D03.2	Mélanome in situ de l'oreille et du conduit auditif externe	L24.2	Dermite irritante de contact due aux solvants
D03.3	Mélanome in situ de parties de la face, autres et non précisées	L24.3	Dermite irritante de contact due aux cosmétiques
D03.4	Mélanome in situ du cuir chevelu et du cou	L24.4	Dermite irritante de contact due à des médicaments en contact avec la peau
D03.5	Mélanome in situ du tronc	L24.5	Dermite irritante de contact due à d'autres produits chimiques
D03.6	Mélanome in situ du membre supérieur, y compris l'épaule	L24.6	Dermite irritante de contact due à des aliments en contact avec la peau
D03.7	Mélanome in situ du membre inférieur, y compris la hanche	L24.7	Dermite irritante de contact due aux végétaux, sauf aliments
D03.8	Mélanome in situ d'autres sièges	L25.0	Dermite de contact, sans précision, due aux cosmétiques
D03.9	Mélanome in situ, sans précision	L25.1	Dermite de contact, sans précision, due à des médicaments en contact avec la peau
D04.0	Carcinoma in situ: Peau de la lèvre	L25.3	Dermite de contact, sans précision, due à d'autres produits chimiques
D04.2	Carcinoma in situ: Peau de l'oreille et du conduit auditif externe	L25.4	Dermite de contact, sans précision, due à des aliments en contact avec la peau
D04.3	Carcinoma in situ: Peau des parties de la face, autres et non précisées	L25.5	Dermite de contact, sans précision, due aux végétaux, sauf aliments
D04.4	Carcinoma in situ: Peau du cuir chevelu et du cou	L27.2	Dermite due à l'ingestion d'aliments
D04.5	Carcinoma in situ: Peau du tronc	L27.8	Dermite due à d'autres substances prises par voie interne
D04.6	Carcinoma in situ: Peau du membre supérieur, y compris l'épaule	L27.9	Dermite due à une substance non précisée prise par voie interne
D04.7	Carcinoma in situ: Peau du membre inférieur, y compris la hanche	L29.0	Prurit anal
D04.8	Carcinoma in situ: Peau d'autres sièges	L29.8	Autres prurits
D04.9	Carcinoma in situ: Peau, sans précision	L29.9	Prurit, sans précision
D17.0	Tumeur lipomateuse bénigne de la peau et du tissu sous-cutané de la tête, de la face et du cou	L30.5	Pityriasis alba
D17.1	Tumeur lipomateuse bénigne de la peau et du tissu sous-cutané du tronc	L42	Pityriasis rosé de Gibert
D17.2	Tumeur lipomateuse bénigne de la peau et du tissu sous-cutané des membres	L44.1	Lichen nitidus
D17.3	Tumeur lipomateuse bénigne de la peau et du tissu sous-cutané, de sièges autres et non précisés	L44.2	Lichen strié
D17.7	Tumeur lipomateuse bénigne d'autres sièges	L44.3	Lichen ruber moniliforme
D17.9	Tumeur lipomateuse bénigne, sans précision	L50.0	Urticaire allergique
D18.00	Hémangiome: Localisation non précisée	L50.1	Urticaire idiopathique
D18.01	Hémangiome: Peau et hypoderme	L50.2	Urticaire provoquée par le froid et la chaleur
D18.08	Hémangiome: Autres localisations	L50.3	Dermographisme
D22.0	Nævus à mélanocytes de la lèvre	L50.4	Urticaire provoquée par vibration
D22.2	Nævus à mélanocytes de l'oreille et du conduit auditif externe	L50.5	Urticaire cholinergique
D22.3	Nævus à mélanocytes des parties de la face, autres et non précisées	L50.6	Urticaire de contact
D22.4	Nævus à mélanocytes du cuir chevelu et du cou	L50.8	Autres formes d'urticaire
D22.5	Nævus à mélanocytes du tronc	L50.9	Urticaire, sans précision
D22.6	Nævus à mélanocytes du membre supérieur, y compris l'épaule	L55.0	Coup de soleil du premier degré
D22.7	Nævus à mélanocytes du membre inférieur, y compris la hanche	L55.1	Coup de soleil du deuxième degré
D22.9	Nævus à mélanocytes, sans précision	L55.2	Coup de soleil du troisième degré
D23.0	Tumeur bénigne: Peau de la lèvre	L55.8	Autres coups de soleil
D23.2	Tumeur bénigne: Peau de l'oreille et du conduit auditif externe	L55.9	Coup de soleil, sans précision
D23.3	Tumeur bénigne: Peau des parties de la face, autres et non précisées	L56.0	Réaction phototoxique à un médicament
D23.4	Tumeur bénigne: Peau du cuir chevelu et du cou	L56.1	Réaction photoallergique à un médicament
D23.5	Tumeur bénigne: Peau du tronc	L56.2	Dermite de photocontact [dermite de breloque]
D23.6	Tumeur bénigne: Peau du membre supérieur, y compris l'épaule	L56.3	Urticaire solaire
D23.7	Tumeur bénigne: Peau du membre inférieur, y compris la hanche	L56.4	Lucite polymorphe



L56.8	Autres modifications aiguës précisées de la peau dues aux rayons ultraviolets	L73.9	Affection folliculaire, sans précision
L56.9	Modification aiguë de la peau due aux rayons ultraviolets, sans précision	L74.0	Miliaire rouge
L57.0	Kératose actinique	L74.1	Miliaire cristalline
L57.2	Cutis rhomboidalis	L74.2	Miliaire profonde
L57.3	Poikilodermie de Civatte	L74.3	Miliaire, sans précision
L57.4	Cutis laxa senilis	L74.4	Anhidrose
L57.5	Granulome actinique	L74.8	Autres affections des glandes sudoripares exocrines
L57.8	Autres modifications de la peau dues à une exposition chronique aux rayonnements non ionisants	L74.9	Affection des glandes sudoripares exocrines, sans précision
L57.9	Modification de la peau due à une exposition chronique aux rayonnements non ionisants, sans précision	L75.0	Bromhidrose
L58.1	Radiodermite chronique	L75.1	Chromhidrose
L59.0	Erythème dû au feu [dermite due au feu]	L75.2	Miliaire apocrine
L59.8	Autres affections précisées de la peau et du tissu cellulaire sous-cutané liées à une irradiation	L75.8	Autres affections des glandes sudoripares apocrines
L59.9	Affection de la peau et du tissu cellulaire sous-cutané liée à une irradiation, sans précision	L75.9	Affection des glandes sudoripares apocrines, sans précision
L60.0	Ongle incarné	L80	Vitiligo
L60.1	Onycholyse	L81.0	Hyperpigmentation post-inflammatoire
L60.2	Onychogrypose [Onychogryphose]	L81.1	Chloasma [Mélasme]
L60.3	Dystrophie des ongles	L81.2	Taches de rousseur
L60.4	Lignes de Beau	L81.3	Taches café au lait
L60.5	Syndrome des ongles jaunes	L81.4	Autres hyperpigmentations par la mélanine
L60.8	Autres maladies des ongles	L81.5	Leucodermie, non classée ailleurs
L60.9	Maladie des ongles, sans précision	L81.6	Autres anomalies liées à une diminution de la formation de mélanine
L63.0	Alopécie totale	L81.7	Dermatose purpurique pigmentée
L63.1	Pelade généralisée	L81.8	Autres anomalies précisées de la pigmentation
L63.2	Ophiase	L81.9	Anomalie de la pigmentation, sans précision
L63.8	Autres formes de pelade	L82	Kératose séborrhéique
L63.9	Pelade, sans précision	L84	Cors et callosités
L64.0	Alopécie androgénique médicamenteuse	L85.0	Ichtyose acquise
L64.8	Autres formes d'alopécie androgénique	L85.1	Kératose [kératodermie] palmaire et plantaire acquise
L64.9	Alopécie androgénique, sans précision	L85.2	Kératose ponctuelle (palmaire et plantaire)
L65.0	Télogène	L85.3	Xérosis cutané
L65.1	Anagène	L85.8	Autres formes précisées d'épaississement de l'épiderme
L65.2	Alopécie mucineuse de Pinkus	L85.9	Epaississement de l'épiderme, sans précision
L65.8	Autres formes non cicatricielles précisées de raréfaction du système pileux	L87.0	Kératose folliculaire et parafoleculaire pénétrant dans la peau [Kyrle]
L65.9	Raréfaction du système pileux non cicatricielle, sans précision	L87.2	Elastome perforant serpiginieux
L67.0	Trichorrhexie noueuse	L87.8	Autres anomalies de l'élimination transépidermique
L67.1	Anomalies de la couleur des cheveux	L87.9	Anomalie de l'élimination transépidermique, sans précision
L67.8	Autres anomalies de la pigmentation et de la gaine capillaires	L90.0	Lichen scléreux et atrophique
L67.9	Anomalie de la pigmentation et de la gaine capillaires, sans précision	L90.1	Anétodermie de Schweninger-Buzzi
L68.0	Hirsutisme	L90.2	Anétodermie de Jadassohn-Pellizzari
L68.1	Hypertrichose lanugineuse acquise	L90.3	Atrophodermie de Pasini et Pierini
L68.2	Hypertrichose localisée	L90.4	Acrodermatite chronique atrophiante
L68.3	Polytrichie	L90.5	Cicatrices et fibrose cutanées
L68.8	Autres formes d'hypertrichose	L90.6	Stries atrophiques
L68.9	Hypertrichose, sans précision	L90.8	Autres affections atrophiques de la peau
L70.0	Acné vulgaire	L90.9	Affection atrophique de la peau, sans précision
L70.4	Acné infantile	L91.0	Cicatrice hypertrophique
L70.5	Acné excoriée	L91.8	Autres affections hypertrophiques de la peau
L70.8	Autres formes d'acné	L91.9	Affection hypertrophique de la peau, sans précision
L70.9	Acné, sans précision	L92.1	Nécrobiose lipoïdique, non classée ailleurs
L71.0	Dermite périorale	L92.2	Granulome éosinophile facial
L71.1	Rhinophyma	L92.3	Granulome cutané et sous-cutané dû à la présence d'un corps étranger
L71.8	Autres formes d'acné rosacée	L92.8	Autres lésions granulomateuses de la peau et du tissu cellulaire sous-cutané
L71.9	Acné rosacée, sans précision	L92.9	Lésion granulomateuse de la peau et du tissu cellulaire sous-cutané, sans précision
L72.0	Kyste épidermique	L94.3	Sclérodactylie
L72.1	Kyste sébacé	L94.8	Autres affections localisées précisées du tissu conjonctif
L72.2	Stéatocystose multiple	L94.9	Affection localisée du tissu conjonctif, sans précision
L72.8	Autres formes de kyste folliculaire de la peau et du tissu cellulaire sous-cutané	L98.5	Mucinose cutanée
L72.9	Kyste folliculaire de la peau et du tissu cellulaire sous-cutané, sans précision	L98.6	Autres lésions infiltrantes de la peau et du tissu cellulaire sous-cutané
L73.0	Acné chéloïde [Folliculite sclerotisans nucae]	L98.7	Peau et tissu sous-cutané excédentaire et flasque
L73.1	Pseudofolliculite de la barbe	L98.8	Autres affections précisées de la peau et du tissu cellulaire sous-cutané
L73.8	Autres formes précisées d'affections folliculaires	L98.9	Affection de la peau et du tissu cellulaire sous-cutané, sans précision
		N80.6	Endométriose sur cicatrice cutanée
		P83.1	Erythème toxique du nouveau-né

P83.6	Polype ombilical du nouveau-né	S00.93	Blessure superficielle de la tête, partie non précisée: Morsure ou piqûre d'insecte (non venimeuse)
P83.8	Autres affections précisées des téguments spécifiques du fœtus et du nouveau-né	S10.12	Lésions traumatiques superficielles de la gorge, autres et sans précision: phlyctène (non due à la chaleur)
P83.9	Affection des téguments spécifiques du fœtus et du nouveau-né, sans précision	S10.13	Lésions traumatiques superficielles de la gorge, autres et sans précision: Morsure ou piqûre d'insecte (non venimeuse)
Q18.3	Cou palmé		
Q18.9	Malformation congénitale de la face et du cou, sans précision	S10.82	Lésion traumatique superficielle d'autres parties du cou: phlyctène (non due à la chaleur)
Q81.0	Epidermolyse bulleuse simple		
Q81.8	Autres épidermolyses bulleuses	S10.83	Lésion traumatique superficielle d'autres parties du cou: Morsure ou piqûre d'insecte (non venimeuse)
Q81.9	Epidermolyse bulleuse, sans précision		
Q82.0	Lymphœdème héréditaire	S10.92	Lésion traumatique superficielle du cou, partie non précisée: phlyctène (non due à la chaleur)
Q82.2	Mastocytose (congénitale)		
Q82.3	Incontinentia pigmenti	S10.93	Lésion traumatique superficielle du cou, partie non précisée: Morsure ou piqûre d'insecte (non venimeuse)
Q82.4	Dysplasie ectodermique (anhidrotique)		
Q82.5	Nævus congénital non néoplasique	S20.12	Lésions traumatiques superficielles du sein, autres et non précisées: phlyctène (non due à la chaleur)
Q82.8	Autres malformations congénitales précisées de la peau	S20.13	Lésions traumatiques superficielles du sein, autres et non précisées: Morsure ou piqûre d'insecte (non venimeuse)
Q82.9	Malformation congénitale de la peau, sans précision		
Q84.0	Alopécie congénitale	S20.32	Autres lésions traumatiques superficielles de la paroi thoracique antérieure: phlyctène (non due à la chaleur)
Q84.1	Anomalies congénitales de la morphologie des cheveux, non classées ailleurs	S20.33	Autres lésions traumatiques superficielles de la paroi thoracique antérieure: Morsure ou piqûre d'insecte (non venimeuse)
Q84.2	Autres anomalies congénitales des cheveux		
Q84.3	Anonychie	S20.42	Autres lésions traumatiques superficielles de la paroi thoracique postérieure: phlyctène (non due à la chaleur)
Q84.4	Leuconychie congénitale		
Q84.5	Hypertrophie des ongles (congénitale)	S20.43	Autres lésions traumatiques superficielles de la paroi thoracique postérieure: Morsure ou piqûre d'insecte (non venimeuse)
Q84.6	Autres malformations congénitales des ongles		
Q84.8	Autres malformations congénitales précisées de la peau et des phanères	S20.82	Lésion traumatique superficielle de parties autres et non précisées du thorax: phlyctène (non due à la chaleur)
Q84.9	Malformation congénitale de la peau et des phanères, sans précision	S20.83	Lésion traumatique superficielle de parties autres et non précisées du thorax: Morsure ou piqûre d'insecte (non venimeuse)
R21	Rash et autres éruptions cutanées non spécifiques		
R22.0	Tuméfaction et masses localisées de la peau et du tissu cellulaire sous-cutané, au niveau de la tête	S30.82	Autres lésions traumatiques superficielles de l'abdomen, des lombes et du bassin: phlyctène (non due à la chaleur)
R22.1	Tuméfaction et masses localisées de la peau et du tissu cellulaire sous-cutané, au niveau du cou	S30.83	Autres lésions traumatiques superficielles de l'abdomen, des lombes et du bassin: Morsure ou piqûre d'insecte (non venimeuse)
R22.2	Tuméfaction et masses localisées de la peau et du tissu cellulaire sous-cutané, au niveau du tronc	S30.92	Lésion traumatique superficielle de l'abdomen, des lombes et du bassin, partie non précisée: phlyctène (non due à la chaleur)
R22.3	Tuméfaction et masses localisées de la peau et du tissu cellulaire sous-cutané, au niveau du membre supérieur	S30.93	Lésion traumatique superficielle de l'abdomen, des lombes et du bassin, partie non précisée: Morsure ou piqûre d'insecte (non venimeuse)
R22.4	Tuméfaction et masses localisées de la peau et du tissu cellulaire sous-cutané, au niveau du membre inférieur		
R22.7	Tuméfaction et masses localisées de la peau et du tissu cellulaire sous-cutané, sièges multiples	S40.82	Autres lésions traumatiques superficielles de l'épaule et du bras: Formation de vésicules (non thermiques)
R22.9	Tuméfaction et masses localisées de la peau et du tissu cellulaire sous-cutané, sans précision	S40.83	Autres lésions traumatiques superficielles de l'épaule et du bras: Morsure ou piqûre d'insecte (non venimeuse)
R23.4	Modifications du tissu cutané	S50.82	Autres lésions traumatiques superficielles de l'avant-bras: Formation de vésicules (non thermiques)
R23.8	Modifications de la peau, autres et non précisées		
R61.0	Hyperhidrose localisée	S50.83	Autres lésions traumatiques superficielles de l'avant-bras: Morsure ou piqûre d'insecte (non venimeuse)
R61.1	Hyperhidrose généralisée		
R61.9	Hyperhidrose, sans précision	S60.82	Autres lésions traumatiques superficielles du poignet et de la main: Formation de vésicules (non thermiques)
S00.02	Lésion traumatique superficielle du cuir chevelu: Formation de vésicules (non thermiques)	S60.83	Autres lésions traumatiques superficielles du poignet et de la main: Morsure ou piqûre d'insecte (non venimeuse)
S00.03	Lésion traumatique superficielle du cuir chevelu: Morsure ou piqûre d'insecte (non venimeuse)	S70.82	Autres lésions traumatiques superficielles de la hanche et de la cuisse: Formation de vésicules (non thermiques)
S00.32	Blessure superficielle du nez: Formation de vésicules (non thermiques)	S70.83	Autres lésions traumatiques superficielles de la hanche et de la cuisse: Morsure ou piqûre d'insecte (non venimeuse)
S00.33	Blessure superficielle du nez: Morsure ou piqûre d'insecte (non venimeuse)	S80.82	Autres lésions traumatiques superficielles de la jambe: Formation de vésicules (non thermiques)
S00.42	Blessure superficielle de l'oreille: Formation de vésicules (non thermiques)	S80.83	Autres lésions traumatiques superficielles de la jambe: Morsure ou piqûre d'insecte (non venimeuse)
S00.43	Blessure superficielle de l'oreille: Morsure ou piqûre d'insecte (non venimeuse)	S90.82	Autres lésions traumatiques superficielles de la cheville et du pied: Formation de vésicules (non thermiques)
S00.52	Blessure superficielle de la lèvre et de la cavité buccale: Formation de vésicules (non thermiques)	S90.83	Autres lésions traumatiques superficielles de la cheville et du pied: Morsure ou piqûre d'insecte (non venimeuse)
S00.53	Blessure superficielle de la lèvre et de la cavité buccale: Morsure ou piqûre d'insecte (non venimeuse)	Z41.1	Chirurgie plastique pour motifs cosmétiques
S00.82	Blessure superficielle d'autres parties de la tête: Formation de vésicules (non thermiques)	Z42.0	Soins de contrôle comprenant une opération plastique de la tête et du cou
S00.83	Blessure superficielle d'autres parties de la tête: Morsure ou piqûre d'insecte (non venimeuse)	Z42.1	Soins de contrôle comprenant une opération plastique du sein
S00.92	Blessure superficielle de la tête, partie non précisée: Formation de vésicules (non thermiques)	Z42.2	Soins de contrôle comprenant une opération plastique d'autres parties du tronc
		Z42.3	Soins de contrôle comprenant une opération plastique des extrémités supérieures

Z42.4	Soins de contrôle comprenant une opération plastique des extrémités inférieures	Z52.1	Donneur de peau
Z42.8	Soins de contrôle comprenant une opération plastique d'autres parties du corps	Z94.5	Status post greffe de peau
Z42.9	Soins de contrôle comprenant une opération plastique, sans précision		

**DRG J68****Affections de la peau, un jour d'hospitalisation**

Diagnostic principal dans le tableau J68-1 et Durée de séjour égale 1 jour

**DRG J68A****Affections de la peau, un jour d'hospitalisation avec diagnostic complexe**

Diagnostic principal dans le tableau J68-2

**DRG J68B****Affections de la peau, un jour d'hospitalisation****diagnostic J68-1**

A06.7	Amibiase cutanée	B87.1	Myiase des plaies cutanées
A18.4	Tuberculose de la peau et du tissu cellulaire sous-cutané	B87.2	Myiase oculaire
A22.0	Charbon cutané	B87.3	Myiase rhinopharyngée
A31.1	Infection cutanée à Mycobacterium	B87.4	Myiase auriculaire
A36.3	Diphthérie cutanée	B87.8	Myiase d'autres localisations
A42.2	Actinomycose cervico-faciale	B87.9	Myiase, sans précision
A43.1	Nocardiose cutanée	B88.0	Autres acariases
A51.3	Syphilis secondaire de la peau et des muqueuses	B88.1	Tungose [infestation par puce-chique]
A66.0	Lésions initiales du pian	B88.2	Autres infestations par arthropodes
A66.1	Papillomes multiples et pian plantaire humide (pian-crabe)	B88.3	Hirudiniase externe
A66.2	Autres lésions cutanées précoces du pian	B88.9	Infestation, sans précision
A66.3	Hyperkératose pianique	C43.0	Mélanome malin de la lèvre
A66.4	Gommes et ulcères pianiques	C43.2	Mélanome malin de l'oreille et du conduit auditif externe
A67.0	Lésions initiales de la pinta	C43.3	Mélanome malin de la face, parties autres et non précisées
A67.1	Lésions intermédiaires de la pinta	C43.4	Mélanome malin du cuir chevelu et du cou
A67.3	Lésions mixtes de la pinta	C43.5	Mélanome malin du tronc
B00.0	Eczéma herpétique	C43.6	Mélanome malin du membre supérieur, y compris l'épaule
B00.9	Infection due au virus de l'herpès, sans précision	C43.7	Mélanome malin du membre inférieur, y compris la hanche
B02.9	Zona sans complication	C43.8	Lésion à localisations contiguës d'un mélanome malin de la peau
B07	Verrues d'origine virale	C43.9	Mélanome malin de la peau, sans précision
B08.1	Molluscum contagiosum	C44.0	Tumeur maligne: Face cutanée de la lèvre
B35.0	Teigne de la barbe et du cuir chevelu	C44.2	Tumeur maligne: Peau de l'oreille et du conduit auditif externe
B35.1	Teigne de l'ongle	C44.3	Tumeur maligne: Peau de la face, parties autres et non précisées
B35.2	Teigne de la main	C44.4	Tumeur maligne: Peau du cuir chevelu et du cou
B35.3	Teigne du pied	C44.5	Tumeur maligne: Peau du tronc
B35.4	Teigne de la peau glabre	C44.6	Tumeur maligne: Peau du membre supérieur, y compris l'épaule
B35.5	Teigne imbriquée	C44.7	Tumeur maligne: Peau du membre inférieur, y compris la hanche
B35.6	Teigne inguinale [teigne crurale]	C44.8	Tumeur maligne: Lésion à localisations contiguës de la peau
B35.8	Autres dermatophytoses	C44.9	Tumeur maligne de la peau, sans précision
B35.9	Dermatophytose, sans précision	C46.0	Sarcome de Kaposi de la peau
B36.0	Pityriasis versicolor	C46.1	Sarcome de Kaposi des tissus mous
B36.1	Tinea nigra	C46.7	Sarcome de Kaposi d'autres sièges
B36.2	Piedra blanche [Piedra alba]	C46.8	Sarcome de Kaposi d'organes multiples
B36.3	Piedra noire [Piedra nigra]	C46.9	Sarcome de Kaposi, sans précision
B36.8	Autres mycoses superficielles précisées	D03.0	Mélanome in situ de la lèvre
B36.9	Mycose superficielle, sans précision	D03.2	Mélanome in situ de l'oreille et du conduit auditif externe
B37.2	Candidose de la peau et des ongles	D03.3	Mélanome in situ de parties de la face, autres et non précisées
B38.3	Coccidioidomycose cutanée	D03.4	Mélanome in situ du cuir chevelu et du cou
B55.1	Leishmaniose cutanée	D03.5	Mélanome in situ du tronc
B55.2	Leishmaniose cutané-muqueuse	D03.6	Mélanome in situ du membre supérieur, y compris l'épaule
B65.3	Dermite cercarienne	D03.7	Mélanome in situ du membre inférieur, y compris la hanche
B85.0	Pédiculose due à Pediculus humanus capitis	D03.8	Mélanome in situ d'autres sièges
B85.1	Pédiculose due à Pediculus humanus corporis	D03.9	Mélanome in situ, sans précision
B85.2	Pédiculose, sans précision	D04.0	Carcinoma in situ: Peau de la lèvre
B85.3	Phtiriase [Infestation par poux du pubis]	D04.2	Carcinoma in situ: Peau de l'oreille et du conduit auditif externe
B85.4	Infestation mixte, pédiculose et phtiriase		
B86	Gale		
B87.0	Myiase cutanée		

D04.3	Carcinoma in situ: Peau des parties de la face, autres et non précisées	L13.8	Autres dermatoses bulleuses précisées
D04.4	Carcinoma in situ: Peau du cuir chevelu et du cou	L13.9	Dermatose bulleuse, sans précision
D04.5	Carcinoma in situ: Peau du tronc	L20.0	Prurigo de Besnier
D04.6	Carcinoma in situ: Peau du membre supérieur, y compris l'épaule	L20.8	Autres dermatites atopiques [endogène]
D04.7	Carcinoma in situ: Peau du membre inférieur, y compris la hanche	L20.9	Dermite atopique (endogène), sans précision
D04.8	Carcinoma in situ: Peau d'autres sièges	L21.0	Séborrhée de la tête
D04.9	Carcinoma in situ: Peau, sans précision	L21.1	Dermite séborrhéique infantile
D17.0	Tumeur lipomateuse bénigne de la peau et du tissu sous-cutané de la tête, de la face et du cou	L21.8	Autres dermatites séborrhéiques
D17.1	Tumeur lipomateuse bénigne de la peau et du tissu sous-cutané du tronc	L21.9	Dermite séborrhéique, sans précision
D17.2	Tumeur lipomateuse bénigne de la peau et du tissu sous-cutané des membres	L22	Dermite fessière du nourrisson
D17.3	Tumeur lipomateuse bénigne de la peau et du tissu sous-cutané, de sièges autres et non précisés	L23.0	Dermite allergique de contact due aux métaux
D17.7	Tumeur lipomateuse bénigne d'autres sièges	L23.1	Dermite allergique de contact due aux adhésifs
D17.9	Tumeur lipomateuse bénigne, sans précision	L23.2	Dermite allergique de contact due aux cosmétiques
D18.00	Hémangiome: Localisation non précisée	L23.3	Dermite allergique de contact due à des médicaments en contact avec la peau
D18.01	Hémangiome: Peau et hypoderme	L23.4	Dermite allergique de contact due aux teintures
D18.08	Hémangiome: Autres localisations	L23.5	Dermite allergique de contact due à d'autres produits chimiques
D22.0	Nævus à mélanocytes de la lèvre	L23.6	Dermite allergique de contact due à des aliments en contact avec la peau
D22.2	Nævus à mélanocytes de l'oreille et du conduit auditif externe	L23.7	Dermite allergique de contact due aux végétaux, sauf aliments
D22.3	Nævus à mélanocytes des parties de la face, autres et non précisées	L23.8	Dermite allergique de contact due à d'autres agents
D22.4	Nævus à mélanocytes du cuir chevelu et du cou	L23.9	Dermite allergique de contact, cause non précisée
D22.5	Nævus à mélanocytes du tronc	L24.0	Dermite irritante de contact due aux détergents
D22.6	Nævus à mélanocytes du membre supérieur, y compris l'épaule	L24.1	Dermite irritante de contact due aux huiles et aux graisses
D22.7	Nævus à mélanocytes du membre inférieur, y compris la hanche	L24.2	Dermite irritante de contact due aux solvants
D22.9	Nævus à mélanocytes, sans précision	L24.3	Dermite irritante de contact due aux cosmétiques
D23.0	Tumeur bénigne: Peau de la lèvre	L24.4	Dermite irritante de contact due à des médicaments en contact avec la peau
D23.2	Tumeur bénigne: Peau de l'oreille et du conduit auditif externe	L24.5	Dermite irritante de contact due à d'autres produits chimiques
D23.3	Tumeur bénigne: Peau des parties de la face, autres et non précisées	L24.6	Dermite irritante de contact due à des aliments en contact avec la peau
D23.4	Tumeur bénigne: Peau du cuir chevelu et du cou	L24.7	Dermite irritante de contact due aux végétaux, sauf aliments
D23.5	Tumeur bénigne: Peau du tronc	L24.8	Dermite irritante de contact due à d'autres agents
D23.6	Tumeur bénigne: Peau du membre supérieur, y compris l'épaule	L24.9	Dermite irritante de contact, cause non précisée
D23.7	Tumeur bénigne: Peau du membre inférieur, y compris la hanche	L25.0	Dermite de contact, sans précision, due aux cosmétiques
D23.9	Tumeur bénigne: Peau, sans précision	L25.1	Dermite de contact, sans précision, due à des médicaments en contact avec la peau
D48.5	Tumeurs à évolution imprévisible ou inconnue: Peau	L25.2	Dermite de contact, sans précision, due aux teintures
H02.6	Xanthélasma de la paupière	L25.3	Dermite de contact, sans précision, due à d'autres produits chimiques
I78.1	Nævus, non néoplasique	L25.4	Dermite de contact, sans précision, due à des aliments en contact avec la peau
I89.0	Lymphœdème, non classé ailleurs	L25.5	Dermite de contact, sans précision, due aux végétaux, sauf aliments
L00.0	Syndrome staphylococcique de peau échaudée [Syndrome SSS]: Atteinte de moins de 30% de la surface corporelle	L25.8	Dermite de contact, sans précision, due à d'autres agents
L00.1	Syndrome staphylococcique de peau échaudée [Syndrome SSS]: Atteinte de 30% de la surface corporelle et plus	L25.9	Dermite de contact, sans précision, de cause non précisée
L08.1	Erythrasma	L26	Dermite exfoliatrice
L10.0	Pemphigus vulgaire	L27.0	Eruption généralisée due à des médicaments
L10.1	Pemphigus végétant	L27.1	Eruption localisée due à des médicaments
L10.2	Pemphigus foliacé	L27.2	Dermite due à l'ingestion d'aliments
L10.3	Pemphigus brésilien [fogo selvagem]	L27.8	Dermite due à d'autres substances prises par voie interne
L10.4	Pemphigus érythémateux	L27.9	Dermite due à une substance non précisée prise par voie interne
L10.5	Pemphigus médicamenteux	L28.0	Lichen simplex chronique [Vidal]
L10.8	Autres formes de pemphigus	L28.1	Prurigo nodulaire de Hyde
L10.9	Pemphigus, sans précision	L28.2	Autres formes de prurigo
L11.0	Kératose folliculaire acquise	L29.0	Prurit anal
L11.1	Dermatose acantholytique transitoire [Grover]	L29.8	Autres prurits
L11.8	Autres formes précisées d'acantholyse	L29.9	Prurit, sans précision
L11.9	Acantholyse, sans précision	L30.0	Dermite nummulaire
L12.0	Pemphigoïde bulleux	L30.1	Dyshidrose [pompholyx]
L12.1	Pemphigoïde cicatriciel	L30.2	Autosensibilisation cutanée
L12.2	Maladie chronique bulleuse de l'enfance	L30.3	Dermite eczématoïde
L12.3	Epidermolyse bulleuse acquise	L30.4	Intertrigo érythémateux
L12.8	Autres pemphigoïdes	L30.5	Pityriasis alba
L12.9	Pemphigoïde, sans précision	L30.8	Autres dermatites précisées
L13.0	Dermite herpétiforme	L30.9	Dermite, sans précision
L13.1	Pustulose sous-cornée [Maladie de Sneddon-Wilkinson]	L40.0	Psoriasis vulgaris
		L40.1	Psoriasis pustuleuse généralisé
		L40.2	Acrodermatite continue de Hallopeau
		L40.3	Pustulose palmaire et plantaire

L40.4	Psoriasis en goutte	L57.8	Autres modifications de la peau dues à une exposition chronique aux rayonnements non ionisants
L40.8	Autres psoriasis	L57.9	Modification de la peau due à une exposition chronique aux rayonnements non ionisants, sans précision
L40.9	Psoriasis, sans précision	L58.0	Radiodermite aiguë
L41.0	Pityriasis lichénoïde et varioliforme aigu [Maladie de Mucha-Habermann]	L58.1	Radiodermite chronique
L41.1	Pityriasis lichénoïde chronique	L58.9	Radiodermite, sans précision
L41.3	Parapsoriasis à petites plaques	L59.0	Erythème dû au feu [dermite due au feu]
L41.4	Parapsoriasis à grandes plaques	L59.8	Autres affections précisées de la peau et du tissu cellulaire sous-cutané liées à une irradiation
L41.5	Parapsoriasis rétifforme	L59.9	Affection de la peau et du tissu cellulaire sous-cutané liée à une irradiation, sans précision
L41.8	Autres parapsoriasis	L60.0	Ongle incarné
L41.9	Parapsoriasis, sans précision	L60.1	Onycholyse
L42	Pityriasis rosé de Gibert	L60.2	Onychogrypose [Onychogryphose]
L43.0	Lichen plan hypertrophique	L60.3	Dystrophie des ongles
L43.1	Lichen plan bulleux	L60.4	Lignes de Beau
L43.2	Réaction lichénoïde médicamenteuse	L60.5	Syndrome des ongles jaunes
L43.3	Lichen plan subaigu (actif)	L60.8	Autres maladies des ongles
L43.8	Autres lichens plans	L60.9	Maladie des ongles, sans précision
L43.9	Lichen plan, sans précision	L63.0	Alopécie totale
L44.0	Pityriasis rubra pilaire	L63.1	Pelade généralisée
L44.1	Lichen nitidus	L63.2	Ophiase
L44.2	Lichen strié	L63.8	Autres formes de pelade
L44.3	Lichen ruber moniliforme	L63.9	Pelade, sans précision
L44.4	Acrodermatite érythématopapuleuse infantile [Giannotti-Crosti]	L64.0	Alopécie androgénique médicamenteuse
L44.8	Autres lésions papulo-squameuses précisées	L64.8	Autres formes d'alopécie androgénique
L44.9	Lésion papulo-squameuse, sans précision	L64.9	Alopécie androgénique, sans précision
L50.0	Urticaire allergique	L65.0	Télogène
L50.1	Urticaire idiopathique	L65.1	Anagène
L50.2	Urticaire provoquée par le froid et la chaleur	L65.2	Alopécie mucineuse de Pinkus
L50.3	Dermographisme	L65.8	Autres formes non cicatricielles précisées de raréfaction du système pileux
L50.4	Urticaire provoquée par vibration	L65.9	Raréfaction du système pileux non cicatricielle, sans précision
L50.5	Urticaire cholinergique	L66.0	Pseudo-pelade [de Brocq]
L50.6	Urticaire de contact	L66.1	Lichen plano-pilaire
L50.8	Autres formes d'urticaire	L66.2	Folliculite décalvante
L50.9	Urticaire, sans précision	L66.3	Folliculite et périfolliculite capitis abscedens et suffodiens [Hoffmann]
L51.0	Erythème polymorphe non bulleux	L66.4	Atrophoderma vermiciforme
L51.1	Erythème polymorphe bulleux	L66.8	Autres formes d'alopécie cicatricielle
L51.20	Epidermolyse nécrosante suraiguë [Lyell]: Atteinte de moins de 30% de la surface corporelle SAI	L66.9	Alopécie cicatricielle, sans précision
L51.21	Epidermolyse nécrosante suraiguë [Lyell]: Atteinte de 30% et plus de la surface corporelle	L67.0	Trichorrhexie nouvelle
L51.8	Autres formes d'érythème polymorphe	L67.1	Anomalies de la couleur des cheveux
L51.9	Erythème polymorphe, sans précision	L67.8	Autres anomalies de la pigmentation et de la gaine capillaires
L52	Erythème noueux	L67.9	Anomalie de la pigmentation et de la gaine capillaires, sans précision
L53.0	Erythème toxique	L68.0	Hirsutisme
L53.1	Erythème annulaire centrifuge	L68.1	Hypertrichose lanugineuse acquise
L53.2	Erythème marginé discoïde de Besnier	L68.2	Hypertrichose localisée
L53.3	Autres formes d'érythème figuré chronique	L68.3	Polytrichie
L53.8	Autres formes précisées d'érythème	L68.8	Autres formes d'hypertrichose
L53.9	Erythème, sans précision	L68.9	Hypertrichose, sans précision
L55.0	Coup de soleil du premier degré	L70.0	Acné vulgaire
L55.1	Coup de soleil du deuxième degré	L70.1	Acné conglobata
L55.2	Coup de soleil du troisième degré	L70.2	Acné varioliforme
L55.8	Autres coups de soleil	L70.3	Acné tropicale
L55.9	Coup de soleil, sans précision	L70.4	Acné infantile
L56.0	Réaction phototoxique à un médicament	L70.5	Acné excoriée
L56.1	Réaction photoallergique à un médicament	L70.8	Autres formes d'acné
L56.2	Dermite de photocontact [dermite de breloque]	L70.9	Acné, sans précision
L56.3	Urticaire solaire	L71.0	Dermite périorale
L56.4	Lucite polymorphe	L71.1	Rhinophyma
L56.8	Autres modifications aiguës précisées de la peau dues aux rayons ultraviolets	L71.8	Autres formes d'acné rosacée
L56.9	Modification aiguë de la peau due aux rayons ultraviolets, sans précision	L71.9	Acné rosacée, sans précision
L57.0	Kératose actinique	L72.0	Kyste épidermique
L57.1	Actinoréticulose	L72.1	Kyste sébacé
L57.2	Cutis rhomboidalis	L72.2	Stéatocystose multiple
L57.3	Poikilodermie de Civatte	L72.8	Autres formes de kyste folliculaire de la peau et du tissu cellulaire sous-cutané
L57.4	Cutis laxa senilis		
L57.5	Granulome actinique		

L72.9	Kyste folliculaire de la peau et du tissu cellulaire sous-cutané, sans précision	L94.0	Sclérodémie localisée [morphée]
L73.0	Acné chéloïde [Folliculite sclerotisants nuchae]	L94.1	Sclérodémie linéaire
L73.1	Pseudofolliculite de la barbe	L94.2	Calcinose cutanée
L73.2	Hidrosadénite suppurée	L94.3	Sclérodactylie
L73.8	Autres formes précisées d'affections folliculaires	L94.5	Poikilodermie généralisée type Petges-Cléjat [atrophiante vasculaire]
L73.9	Affection folliculaire, sans précision	L94.8	Autres affections localisées précisées du tissu conjonctif
L74.0	Miliaire rouge	L94.9	Affection localisée du tissu conjonctif, sans précision
L74.1	Miliaire cristalline	L95.0	Vascularite livédoïde
L74.2	Miliaire profonde	L95.1	Erythema elevatum diutinum
L74.3	Miliaire, sans précision	L95.8	Autres vascularites limitées à la peau
L74.4	Anhidrose	L95.9	Vascularite limitée à la peau, sans précision
L74.8	Autres affections des glandes sudoripares exocrines	L98.1	Dermite factice
L74.9	Affection des glandes sudoripares exocrines, sans précision	L98.2	Dermatose neutrophile fébrile [Sweet]
L75.0	Bromhidrose	L98.5	Mucinose cutanée
L75.1	Chromhidrose	L98.6	Autres lésions infiltrantes de la peau et du tissu cellulaire sous-cutané
L75.2	Miliaire apocrine	L98.7	Peau et tissu sous-cutané excédentaire et flasque
L75.8	Autres affections des glandes sudoripares apocrines	L98.8	Autres affections précisées de la peau et du tissu cellulaire sous-cutané
L75.9	Affection des glandes sudoripares apocrines, sans précision	L98.9	Affection de la peau et du tissu cellulaire sous-cutané, sans précision
L80	Vitiligo	M35.6	Panniculite récidivante [Weber-Christian]
L81.0	Hyperpigmentation post-inflammatoire	M54.00	Panniculite affectant le cou et le dos: Localisations multiples de la colonne vertébrale
L81.1	Chloasma [Mélasme]	M54.01	Panniculite affectant le cou et le dos: Région occipito-atloïdo-axoïdienne
L81.2	Taches de rousseur	M54.02	Panniculite affectant le cou et le dos: Région cervicale
L81.3	Taches café au lait	M79.30	Panniculite, sans précision: Sièges multiples
L81.4	Autres hyperpigmentations par la mélanine	M79.31	Panniculite, sans précision: Région scapulaire
L81.5	Leucodermie, non classée ailleurs	M79.32	Panniculite, sans précision: Bras humérus articulation du coude
L81.6	Autres anomalies liées à une diminution de la formation de mélanine	M79.33	Panniculite, sans précision: Avant-bras cubitus articulation du poignet
L81.7	Dermatose purpurique pigmentée	M79.34	Panniculite, sans précision: Main carpe
L81.8	Autres anomalies précisées de la pigmentation	M79.35	Panniculite, sans précision: Région pelvienne
L81.9	Anomalie de la pigmentation, sans précision	M79.36	Panniculite, sans précision: Jambe
L82	Kératose séborrhéique	M79.37	Panniculite, sans précision: Cheville et métatarse
L83	Acanthosis nigricans	M79.38	Panniculite, sans précision: Autres
L84	Cors et callosités	M79.39	Panniculite, sans précision: Localisations non précisées
L85.0	Ichtyose acquise	N80.6	Endométriose sur cicatrice cutanée
L85.1	Kératose [kératodermie] palmaire et plantaire acquise	P83.1	Erythème toxique du nouveau-né
L85.2	Kératose ponctuée (palmaire et plantaire)	P83.6	Polype ombilical du nouveau-né
L85.3	Xérosis cutané	P83.8	Autres affections précisées des téguments spécifiques du fœtus et du nouveau-né
L85.8	Autres formes précisées d'épaississement de l'épiderme	P83.9	Affection des téguments spécifiques du fœtus et du nouveau-né, sans précision
L85.9	Epaississement de l'épiderme, sans précision	Q18.3	Cou palmé
L87.0	Kératose folliculaire et parafolliculaire pénétrant dans la peau [Kyrle]	Q18.9	Malformation congénitale de la face et du cou, sans précision
L87.2	Elastome perforant serpiginéux	Q80.0	Ichtyose vulgaire
L87.8	Autres anomalies de l'élimination transépidermique	Q80.1	Ichtyose liée au chromosome X
L87.9	Anomalie de l'élimination transépidermique, sans précision	Q80.2	Ichtyose lamellaire
L88	Pyodermite gangréneuse	Q80.3	Erythrodermie ichtyosiforme bulleuse congénitale
L90.0	Lichen scléreux et atrophique	Q80.4	Fœtus Arlequin
L90.1	Anétoïdermie de Schweningen-Buzzi	Q80.8	Autres ichtyoses congénitales
L90.2	Anétoïdermie de Jadassohn-Pellizzari	Q80.9	Ichtyose congénitale, sans précision
L90.3	Atrophodermie de Pasini et Pierini	Q81.0	Epidermolyse bulleuse simple
L90.4	Acrodermatite chronique atrophiante	Q81.1	Epidermolyse bulleuse létale
L90.5	Cicatrices et fibrose cutanées	Q81.2	Epidermolyse bulleuse dystrophique
L90.6	Stries atrophiques	Q81.8	Autres épidermolyses bulleuses
L90.8	Autres affections atrophiques de la peau	Q81.9	Epidermolyse bulleuse, sans précision
L90.9	Affection atrophique de la peau, sans précision	Q82.0	Lymphœdème héréditaire
L91.0	Cicatrice hypertrophique	Q82.1	Xeroderma pigmentosum
L91.8	Autres affections hypertrophiques de la peau	Q82.2	Mastocytose (congénitale)
L91.9	Affection hypertrophique de la peau, sans précision	Q82.3	Incontinentia pigmenti
L92.0	Granulome annulaire	Q82.4	Dysplasie ectodermique (anhidrotique)
L92.1	Nécrobiose lipoidique, non classée ailleurs	Q82.5	Nævus congénital non néoplasique
L92.2	Granulome éosinophile facial	Q82.8	Autres malformations congénitales précisées de la peau
L92.3	Granulome cutané et sous-cutané dû à la présence d'un corps étranger	Q82.9	Malformation congénitale de la peau, sans précision
L92.8	Autres lésions granulomateuses de la peau et du tissu cellulaire sous-cutané	Q84.0	Alopécie congénitale
L92.9	Lésion granulomateuse de la peau et du tissu cellulaire sous-cutané, sans précision	Q84.1	Anomalies congénitales de la morphologie des cheveux, non classées ailleurs
L93.0	Lupus érythémateux chronique discoïde		
L93.1	Lupus érythémateux cutané subaigu		
L93.2	Autres lupus érythémateux localisés		

Q84.2	Autres anomalies congénitales des cheveux	S20.13	Lésions traumatiques superficielles du sein, autres et non précisées: Morsure ou piqûre d'insecte (non venimeuse)
Q84.3	Anonychie		
Q84.4	Leuconychie congénitale	S20.32	Autres lésions traumatiques superficielles de la paroi thoracique antérieure: phlyctène (non due à la chaleur)
Q84.5	Hypertrophie des ongles (congénitale)		
Q84.6	Autres malformations congénitales des ongles	S20.33	Autres lésions traumatiques superficielles de la paroi thoracique antérieure: Morsure ou piqûre d'insecte (non venimeuse)
Q84.8	Autres malformations congénitales précisées de la peau et des phanères	S20.42	Autres lésions traumatiques superficielles de la paroi thoracique postérieure: phlyctène (non due à la chaleur)
Q84.9	Malformation congénitale de la peau et des phanères, sans précision	S20.43	Autres lésions traumatiques superficielles de la paroi thoracique postérieure: Morsure ou piqûre d'insecte (non venimeuse)
R21	Rash et autres éruptions cutanées non spécifiques	S20.82	Lésion traumatique superficielle de parties autres et non précisées du thorax: phlyctène (non due à la chaleur)
R22.0	Tuméfaction et masses localisées de la peau et du tissu cellulaire sous-cutané, au niveau de la tête	S20.83	Lésion traumatique superficielle de parties autres et non précisées du thorax: Morsure ou piqûre d'insecte (non venimeuse)
R22.1	Tuméfaction et masses localisées de la peau et du tissu cellulaire sous-cutané, au niveau du cou		
R22.2	Tuméfaction et masses localisées de la peau et du tissu cellulaire sous-cutané, au niveau du tronc	S30.82	Autres lésions traumatiques superficielles de l'abdomen, des lombes et du bassin: phlyctène (non due à la chaleur)
R22.3	Tuméfaction et masses localisées de la peau et du tissu cellulaire sous-cutané, au niveau du membre supérieur	S30.83	Autres lésions traumatiques superficielles de l'abdomen, des lombes et du bassin: Morsure ou piqûre d'insecte (non venimeuse)
R22.4	Tuméfaction et masses localisées de la peau et du tissu cellulaire sous-cutané, au niveau du membre inférieur		
R22.7	Tuméfaction et masses localisées de la peau et du tissu cellulaire sous-cutané, sièges multiples	S30.92	Lésion traumatique superficielle de l'abdomen, des lombes et du bassin, partie non précisée: phlyctène (non due à la chaleur)
R22.9	Tuméfaction et masses localisées de la peau et du tissu cellulaire sous-cutané, sans précision	S30.93	Lésion traumatique superficielle de l'abdomen, des lombes et du bassin, partie non précisée: Morsure ou piqûre d'insecte (non venimeuse)
R23.4	Modifications du tissu cutané		
R23.8	Modifications de la peau, autres et non précisées	S40.82	Autres lésions traumatiques superficielles de l'épaule et du bras: Formation de vésicules (non thermiques)
R61.0	Hyperhidrose localisée		
R61.1	Hyperhidrose généralisée	S40.83	Autres lésions traumatiques superficielles de l'épaule et du bras: Morsure ou piqûre d'insecte (non venimeuse)
R61.9	Hyperhidrose, sans précision		
S00.02	Lésion traumatique superficielle du cuir chevelu: Formation de vésicules (non thermiques)	S50.82	Autres lésions traumatiques superficielles de l'avant-bras: Formation de vésicules (non thermiques)
S00.03	Lésion traumatique superficielle du cuir chevelu: Morsure ou piqûre d'insecte (non venimeuse)	S50.83	Autres lésions traumatiques superficielles de l'avant-bras: Morsure ou piqûre d'insecte (non venimeuse)
S00.32	Blessure superficielle du nez: Formation de vésicules (non thermiques)	S60.82	Autres lésions traumatiques superficielles du poignet et de la main: Formation de vésicules (non thermiques)
S00.33	Blessure superficielle du nez: Morsure ou piqûre d'insecte (non venimeuse)	S60.83	Autres lésions traumatiques superficielles du poignet et de la main: Morsure ou piqûre d'insecte (non venimeuse)
S00.42	Blessure superficielle de l'oreille: Formation de vésicules (non thermiques)	S70.82	Autres lésions traumatiques superficielles de la hanche et de la cuisse: Formation de vésicules (non thermiques)
S00.43	Blessure superficielle de l'oreille: Morsure ou piqûre d'insecte (non venimeuse)	S70.83	Autres lésions traumatiques superficielles de la hanche et de la cuisse: Morsure ou piqûre d'insecte (non venimeuse)
S00.52	Blessure superficielle de la lèvre et de la cavité buccale: Formation de vésicules (non thermiques)	S80.82	Autres lésions traumatiques superficielles de la jambe: Formation de vésicules (non thermiques)
S00.53	Blessure superficielle de la lèvre et de la cavité buccale: Morsure ou piqûre d'insecte (non venimeuse)	S80.83	Autres lésions traumatiques superficielles de la jambe: Morsure ou piqûre d'insecte (non venimeuse)
S00.82	Blessure superficielle d'autres parties de la tête: Formation de vésicules (non thermiques)	S90.82	Autres lésions traumatiques superficielles de la cheville et du pied: Formation de vésicules (non thermiques)
S00.83	Blessure superficielle d'autres parties de la tête: Morsure ou piqûre d'insecte (non venimeuse)	S90.83	Autres lésions traumatiques superficielles de la cheville et du pied: Morsure ou piqûre d'insecte (non venimeuse)
S00.92	Blessure superficielle de la tête, partie non précisée: Formation de vésicules (non thermiques)	Z41.1	Chirurgie plastique pour motifs cosmétiques
S00.93	Blessure superficielle de la tête, partie non précisée: Morsure ou piqûre d'insecte (non venimeuse)	Z42.0	Soins de contrôle comprenant une opération plastique de la tête et du cou
S10.12	Lésions traumatiques superficielles de la gorge, autres et sans précision: phlyctène (non due à la chaleur)	Z42.1	Soins de contrôle comprenant une opération plastique du sein
S10.13	Lésions traumatiques superficielles de la gorge, autres et sans précision: Morsure ou piqûre d'insecte (non venimeuse)	Z42.2	Soins de contrôle comprenant une opération plastique d'autres parties du tronc
S10.82	Lésion traumatique superficielle d'autres parties du cou: phlyctène (non due à la chaleur)	Z42.3	Soins de contrôle comprenant une opération plastique des extrémités supérieures
S10.83	Lésion traumatique superficielle d'autres parties du cou: Morsure ou piqûre d'insecte (non venimeuse)	Z42.4	Soins de contrôle comprenant une opération plastique des extrémités inférieures
S10.92	Lésion traumatique superficielle du cou, partie non précisée: phlyctène (non due à la chaleur)	Z42.8	Soins de contrôle comprenant une opération plastique d'autres parties du corps
S10.93	Lésion traumatique superficielle du cou, partie non précisée: Morsure ou piqûre d'insecte (non venimeuse)	Z42.9	Soins de contrôle comprenant une opération plastique, sans précision
S20.12	Lésions traumatiques superficielles du sein, autres et non précisées: phlyctène (non due à la chaleur)	Z52.1	Donneur de peau
		Z94.5	Status post greffe de peau

**diagnostic principal J68-2**

C43.0	Mélanome malin de la lèvre	C43.3	Mélanome malin de la face, parties autres et non précisées
C43.2	Mélanome malin de l'oreille et du conduit auditif externe	C43.4	Mélanome malin du cuir chevelu et du cou

C43.5	Mélanome malin du tronc	C44.8	Tumeur maligne: Lésion à localisations contiguës de la peau
C43.6	Mélanome malin du membre supérieur, y compris l'épaule	C44.9	Tumeur maligne de la peau, sans précision
C43.7	Mélanome malin du membre inférieur, y compris la hanche	C46.0	Sarcome de Kaposi de la peau
C43.8	Lésion à localisations contiguës d'un mélanome malin de la peau	C46.1	Sarcome de Kaposi des tissus mous
C43.9	Mélanome malin de la peau, sans précision	C46.7	Sarcome de Kaposi d'autres sièges
C44.0	Tumeur maligne: Face cutanée de la lèvre	C46.8	Sarcome de Kaposi d'organes multiples
C44.2	Tumeur maligne: Peau de l'oreille et du conduit auditif externe	C46.9	Sarcome de Kaposi, sans précision
C44.3	Tumeur maligne: Peau de la face, parties autres et non précisées	Q81.0	Epidermolyse bulleuse simple
C44.4	Tumeur maligne: Peau du cuir chevelu et du cou	Q81.1	Epidermolyse bulleuse létale
C44.5	Tumeur maligne: Peau du tronc	Q81.2	Epidermolyse bulleuse dystrophique
C44.6	Tumeur maligne: Peau du membre supérieur, y compris l'épaule	Q81.8	Autres épidermolyse bulleuses
C44.7	Tumeur maligne: Peau du membre inférieur, y compris la hanche	Q81.9	Epidermolyse bulleuse, sans précision

**ADRGs 901, 902**

**Procédure OR sans rapport**

Procédure OR sans rapport

**DRGs 901A, 901B, 901C, 901D, 902Z**



# **MDC 10**

Maladies endocriniennes,  
nutritionnelles et métaboliques



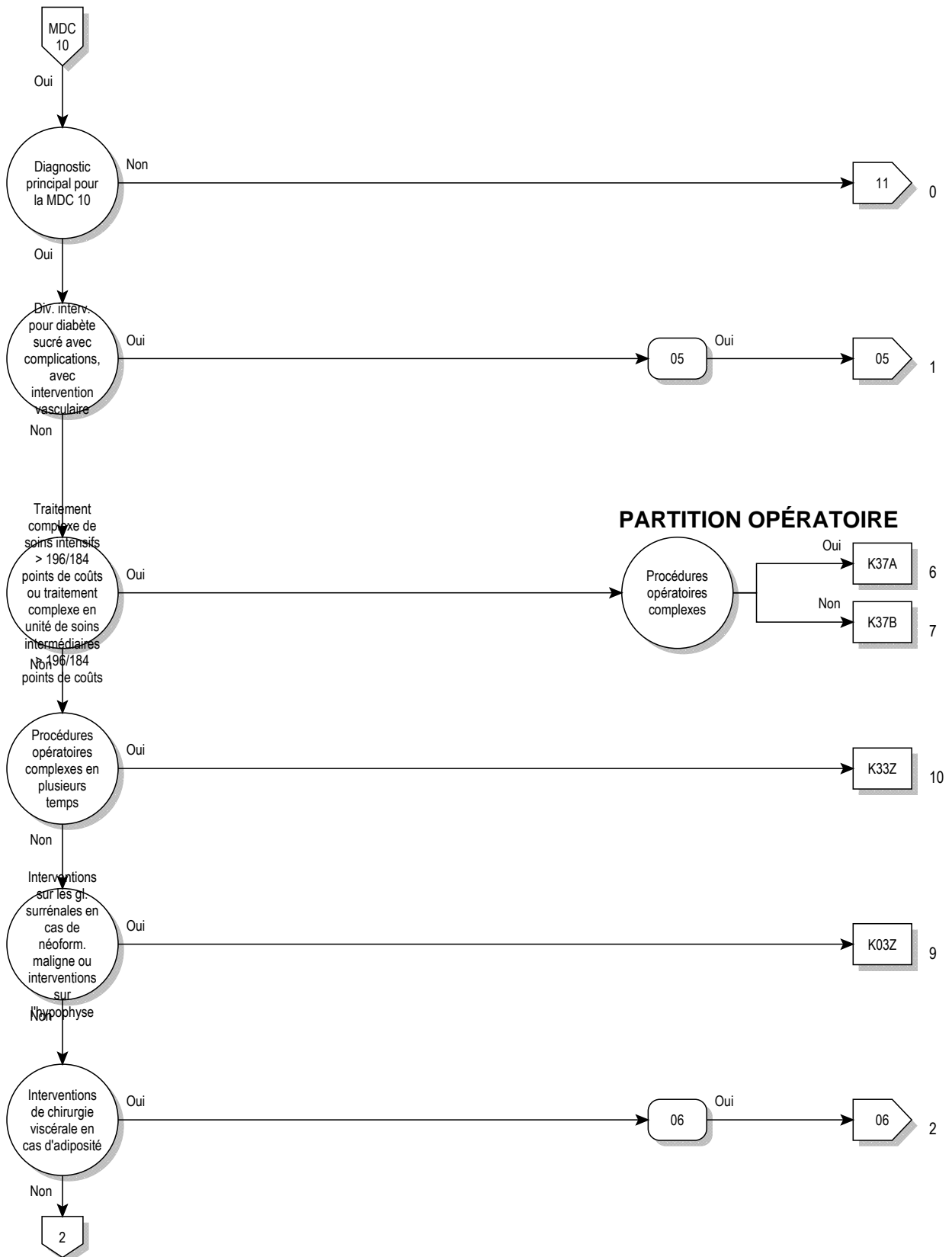

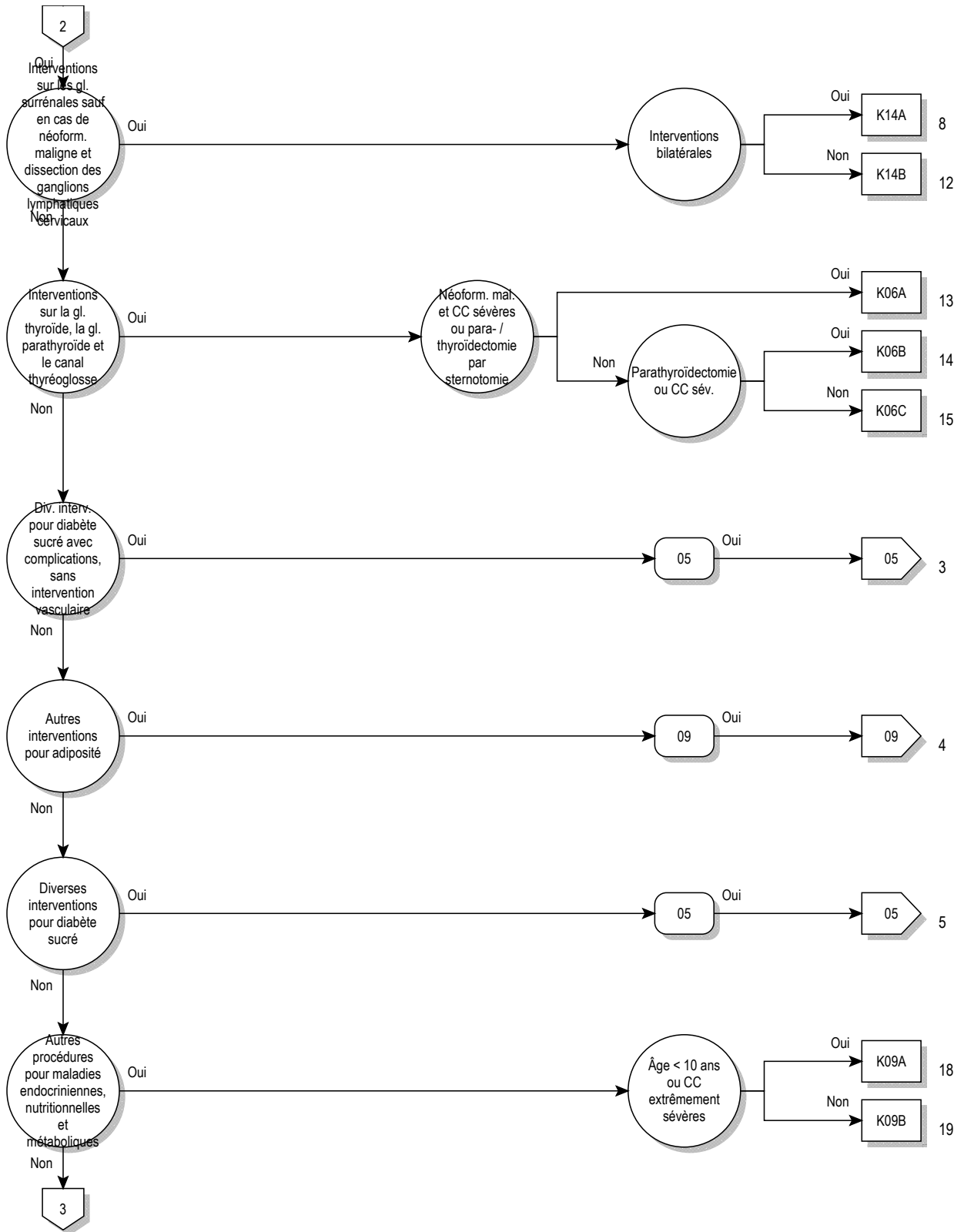

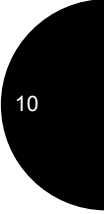
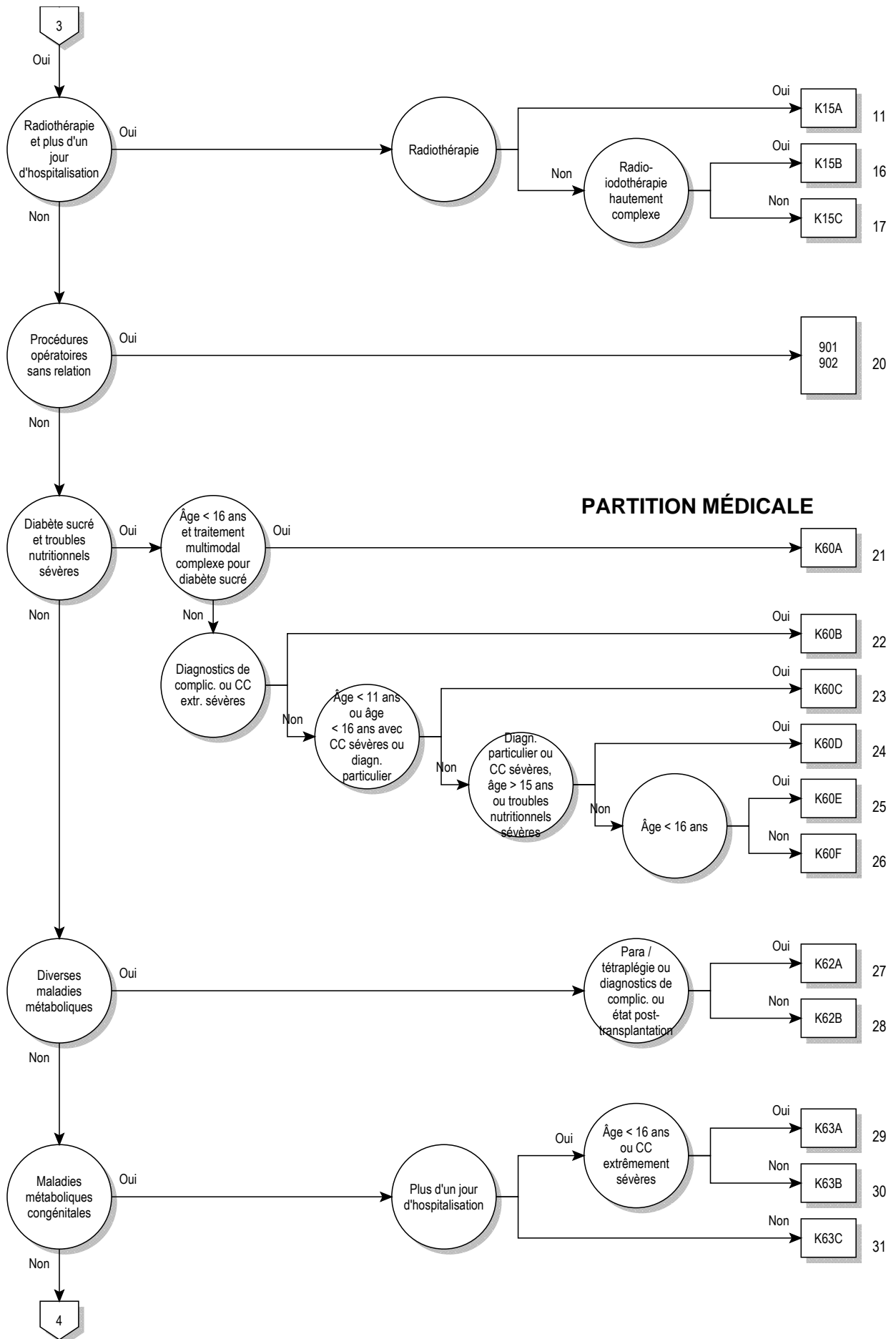

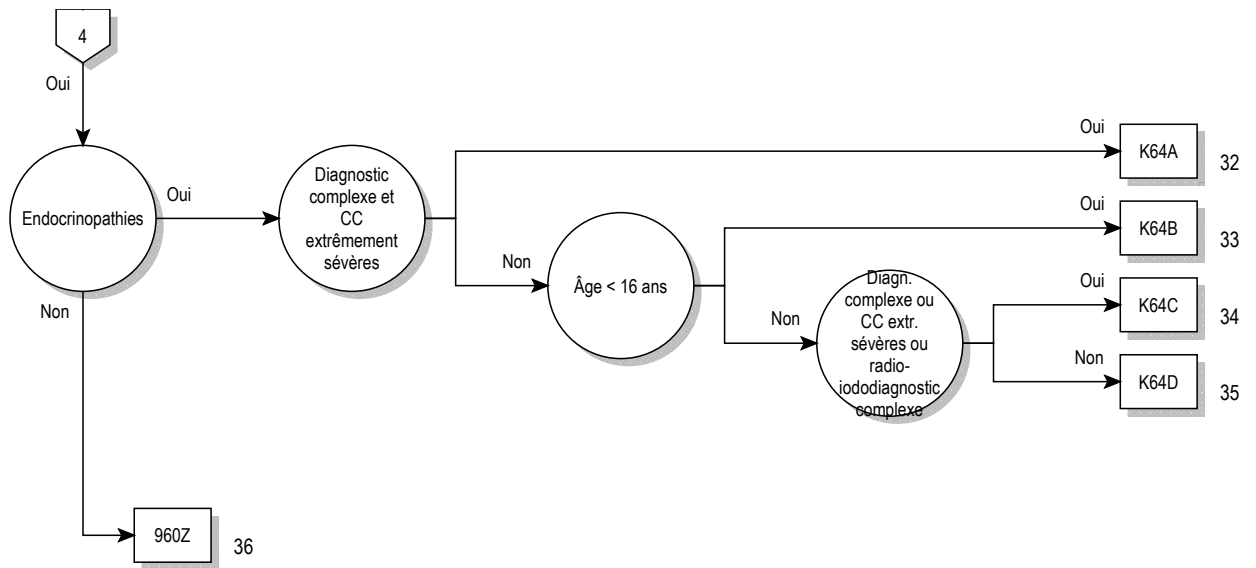

**logique décisionnelle MDC 10**

Diagnostic principal dans le tableau MDC10-0

**diagnostic principal pour MDC 10 (MDC10-0)**

A18.7	Tuberculose des surrénales {E35.1}	E05.5	Crise thyrotoxisque aiguë
C73	Tumeur maligne de la thyroïde	E05.8	Autres thyrotoxicoses
C74.0	Tumeur maligne: Cortex de la surrénale	E05.9	Thyrotoxicose, sans précision
C74.1	Tumeur maligne: Médullosurrénale	E06.0	Thyroïdite aiguë
C74.9	Tumeur maligne: Surrénale, sans précision	E06.1	Thyroïdite subaiguë
C75.0	Tumeur maligne: Parathyroïde	E06.2	Thyroïdite chronique avec thyrotoxicose transitoire
C75.1	Tumeur maligne: Hypophyse	E06.3	Thyroïdite auto-immune
C75.8	Tumeur maligne: Atteinte pluriglandulaire, sans précision	E06.4	Thyroïdite médicamenteuse
C75.9	Tumeur maligne: Glande endocrine, sans précision	E06.5	Autres thyroïdites chroniques
C79.7	Tumeur maligne secondaire de la glande surrénale	E06.9	Thyroïdite, sans précision
C96.5	Histiocytose à cellules de Langerhans multifocale et unisystémique	E07.0	Hypersécrétion de calcitonine
C96.6	Histiocytose unifocale à cellules de Langerhans	E07.1	Goitre dû à un trouble de l'hormonosynthèse
D13.7	Tumeur bénigne: Pancréas endocrine	E07.8	Autres affections précisées de la thyroïde
D34	Tumeur bénigne de la thyroïde	E07.9	Affection de la thyroïde, sans précision
D35.0	Tumeur bénigne: Surrénale	E10.01	Diabète sucré, type 1: Avec coma: Désigné comme décompensé
D35.1	Tumeur bénigne: Parathyroïde	E10.11	Diabète sucré, type 1: Avec acidocétose: Désigné comme décompensé
D35.2	Tumeur bénigne: Hypophyse	E10.60	Diabète sucré, type 1: Avec autres complications précisées: Non désigné comme décompensé
D35.7	Tumeur bénigne: Autres glandes endocrines précisées	E10.61	Diabète sucré, type 1: Avec autres complications précisées: Désigné comme décompensé
D35.8	Tumeur bénigne: Atteinte pluriglandulaire	E10.72	Diabète sucré, type 1: Avec complications multiples: Avec autres complications multiples, non désigné comme décompensé
D35.9	Tumeur bénigne: Glande endocrine, sans précision	E10.73	Diabète sucré, type 1: Avec complications multiples: Avec autres complications multiples, désigné comme décompensé
D44.0	Tumeurs à évolution imprévisible ou inconnue: Thyroïde	E10.74	Diabète sucré, type 1: Avec complications multiples: Avec syndrome du pied diabétique, non désigné comme décompensé
D44.1	Tumeurs à évolution imprévisible ou inconnue: Surrénale	E10.75	Diabète sucré, type 1: Avec complications multiples: Avec syndrome du pied diabétique, désigné comme décompensé
D44.2	Tumeurs à évolution imprévisible ou inconnue: Parathyroïde	E10.80	Diabète sucré, type 1: Avec complications non précisées: Non désigné comme décompensé
D44.3	Tumeurs à évolution imprévisible ou inconnue: Hypophyse	E10.81	Diabète sucré, type 1: Avec complications non précisées: Désigné comme décompensé
D44.8	Tumeurs à évolution imprévisible ou inconnue: Atteinte pluriglandulaire	E10.90	Diabète sucré, type 1: Sans complication: Non désigné comme décompensé
D44.9	Tumeurs à évolution imprévisible ou inconnue: Glande endocrine, sans précision	E10.91	Diabète sucré, type 1: Sans complication: Désigné comme décompensé
D76.1	Lymphohistiocytose hémophagocytaire	E11.01	Diabète sucré, type 2: Avec coma: Désigné comme décompensé
D76.2	Syndrome hémophagocytaire associé à une infection	E11.11	Diabète sucré, type 2: Avec acidocétose: Désigné comme décompensé
D76.3	Autres syndromes histiocytaires	E11.60	Diabète sucré, type 2: Avec autres complications précisées: Non désigné comme décompensé
D81.3	Déficit en adénosine désaminase [ADA]	E11.61	Diabète sucré, type 2: Avec autres complications précisées: Désigné comme décompensé
D81.5	Déficit en purine nucléoside phosphorylase [PNP]	E11.72	Diabète sucré, type 2: Avec complications multiples: Avec autres complications multiples, non désigné comme décompensé
E00.0	Syndrome d'insuffisance thyroïdienne congénitale de type neurologique	E11.73	Diabète sucré, type 2: Avec complications multiples: Avec autres complications multiples, désigné comme décompensé
E00.1	Syndrome d'insuffisance thyroïdienne congénitale de type myxoœdémateux	E11.74	Diabète sucré, type 2: Avec complications multiples: Avec syndrome du pied diabétique, non désigné comme décompensé
E00.2	Syndrome d'insuffisance thyroïdienne congénitale de type mixte	E11.75	Diabète sucré, type 2: Avec complications multiples: Avec syndrome du pied diabétique, désigné comme décompensé
E00.9	Syndrome d'insuffisance thyroïdienne congénitale, sans précision	E11.80	Diabète sucré, type 2: Avec complications non précisées: Non désigné comme décompensé
E01.0	Goitre diffus (endémique) lié à une carence en iode	E11.81	Diabète sucré, type 2: Avec complications non précisées: Désigné comme décompensé
E01.1	Goitre multinodulaire (endémique) lié à une carence en iode	E11.90	Diabète sucré, type 2: Sans complication: Non désigné comme décompensé
E01.2	Goitre (endémique) lié à une carence en iode, sans précision	E11.91	Diabète sucré, type 2: Sans complication: Désigné comme décompensé
E01.8	Autres affections thyroïdiennes et apparentées liées à une carence en iode	E12.01	Diabète sucré de malnutrition: Avec coma: Désigné comme décompensé
E02	Hypothyroïdie par carence inapparente en iode	E12.11	Diabète sucré de malnutrition: Avec acidocétose: Désigné comme décompensé
E03.0	Hypothyroïdie congénitale, avec goitre diffus		
E03.1	Hypothyroïdie congénitale, sans goitre		
E03.2	Hypothyroïdie due à des médicaments et à d'autres produits exogènes		
E03.3	Hypothyroïdie post-infectieuse		
E03.4	Atrophie de la thyroïde (acquise)		
E03.8	Autres hypothyroïdies précisées		
E03.9	Hypothyroïdie, sans précision		
E04.0	Goitre diffus non toxique		
E04.1	Nodule thyroïdien simple non toxique		
E04.2	Goitre multinodulaire non toxique		
E04.8	Autres goitres non toxiques précisés		
E04.9	Goitre non toxique, sans précision		
E05.0	Thyrotoxicose avec goitre diffus		
E05.1	Thyrotoxicose avec nodule thyroïdien simple		
E05.2	Thyrotoxicose avec goitre multinodulaire toxique		
E05.3	Thyrotoxicose due à des nodules thyroïdiens ectopiques		
E05.4	Thyrotoxicose factice		

E12.60	Diabète sucré de malnutrition: Avec autres complications précisées: Non désigné comme décompensé	E14.80	Diabète sucré, sans précision: Avec complications non précisées: Non désigné comme décompensé
E12.61	Diabète sucré de malnutrition: Avec autres complications précisées: Désigné comme décompensé	E14.81	Diabète sucré, sans précision: Avec complications non précisées: Désigné comme décompensé
E12.72	Diabète sucré de malnutrition: Avec complications multiples: Avec autres complications multiples, non désigné comme décompensé	E14.90	Diabète sucré, sans précision: Sans complication: Non désigné comme décompensé
E12.73	Diabète sucré de malnutrition: Avec complications multiples: Avec autres complications multiples, désigné comme décompensé	E14.91	Diabète sucré, sans précision: Sans complication: Désigné comme décompensé
E12.74	Diabète sucré de malnutrition: Avec complications multiples: Avec syndrome du pied diabétique, non désigné comme décompensé	E15	Coma hypoglycémique non diabétique
E12.75	Diabète sucré de malnutrition: Avec complications multiples: Avec syndrome du pied diabétique, désigné comme décompensé	E16.0	Hypoglycémie médicamenteuse, sans coma
E12.80	Diabète sucré de malnutrition: Avec complications non précisées: Non désigné comme décompensé	E16.1	Autres hypoglycémies
E12.81	Diabète sucré de malnutrition: Avec complications non précisées: Désigné comme décompensé	E16.2	Hypoglycémie, sans précision
E12.90	Diabète sucré de malnutrition: Sans complication: Non désigné comme décompensé	E16.3	Hypersécrétion de glucagon
E12.91	Diabète sucré de malnutrition: Sans complication: Désigné comme décompensé	E16.8	Autres anomalies précisées de la sécrétion pancréatique interne
E13.01	Autres diabètes sucrés précisés: Avec coma: Désigné comme décompensé	E16.9	Anomalie de la régulation de la sécrétion pancréatique interne, sans précision
E13.11	Autres diabètes sucrés précisés: Avec acidocétose: Désigné comme décompensé	E20.0	Hypoparathyroïdie idiopathique
E13.60	Autres diabètes sucrés précisés: Avec autres complications précisées: Non désigné comme décompensé	E20.1	Pseudohypoparathyroïdie
E13.61	Autres diabètes sucrés précisés: Avec autres complications précisées: Désigné comme décompensé	E20.8	Autres hypoparathyroïdies
E13.72	Autres diabètes sucrés précisés: Avec complications multiples: Avec autres complications multiples, non désigné comme décompensé	E20.9	Hypoparathyroïdie, sans précision
E13.73	Autres diabètes sucrés précisés: Avec complications multiples: Avec autres complications multiples, désigné comme décompensé	E21.0	Hyperparathyroïdie primaire
E13.74	Autres diabètes sucrés précisés: Avec complications multiples: Avec syndrome du pied diabétique, non désigné comme décompensé	E21.1	Hyperparathyroïdie secondaire, non classée ailleurs
E13.75	Autres diabètes sucrés précisés: Avec complications multiples: Avec syndrome du pied diabétique, désigné comme décompensé	E21.2	Autres hyperparathyroïdies
E13.80	Autres diabètes sucrés précisés: Avec complications non précisées: Non désigné comme décompensé	E21.3	Hyperparathyroïdie, sans précision
E13.81	Autres diabètes sucrés précisés: Avec complications non précisées: Désigné comme décompensé	E21.4	Autres maladies précisées de la glande parathyroïde
E13.90	Autres diabètes sucrés précisés: Sans complication: Non désigné comme décompensé	E21.5	Maladie de la glande parathyroïde, sans précision
E13.91	Autres diabètes sucrés précisés: Sans complication: Désigné comme décompensé	E22.0	Acromégalie et gigantisme
E14.01	Diabète sucré, sans précision: Avec coma: Désigné comme décompensé	E22.1	Hyperprolactinémie
E14.11	Diabète sucré, sans précision: Avec acidocétose: Désigné comme décompensé	E22.2	Syndrome de sécrétion anormale de l'hormone antidiurétique
E14.60	Diabète sucré, sans précision: Avec autres complications précisées: Non désigné comme décompensé	E22.8	Autres hypersécrétions de l'hypophyse
E14.61	Diabète sucré, sans précision: Avec autres complications précisées: Désigné comme décompensé	E22.9	Hypersécrétion de l'hypophyse, sans précision
E14.72	Diabète sucré, sans précision: Avec complications multiples: Avec autres complications multiples, non désigné comme décompensé	E23.0	Hypopituitarisme
E14.73	Diabète sucré, sans précision: Avec complications multiples: Avec autres complications multiples, désigné comme décompensé	E23.1	Hypopituitarisme médicamenteux
E14.74	Diabète sucré, sans précision: Avec complications multiples: Avec syndrome du pied diabétique, non désigné comme décompensé	E23.2	Diabète insipide
E14.75	Diabète sucré, sans précision: Avec complications multiples: Avec syndrome du pied diabétique, désigné comme décompensé	E23.3	Anomalie hypothalamique, non classée ailleurs
		E23.6	Autres anomalies de l'hypophyse
		E23.7	Anomalie de l'hypophyse, sans précision
		E24.0	Maladie de Cushing hypophyséo-dépendante
		E24.1	Syndrome de Nelson
		E24.2	Syndrome de Cushing médicamenteux
		E24.3	Syndrome de sécrétion ectopique d'ACTH
		E24.4	Pseudosyndrome de Cushing dû à l'alcool
		E24.8	Autres syndromes de Cushing
		E24.9	Syndrome de Cushing, sans précision
		E25.00	Déficit en 21-hydroxylase [SAG de type 3], forme classique
		E25.01	Déficit en 21-hydroxylase [SAG de type 3], forme tardive
		E25.08	Autres anomalies adrénogénitales congénitales liées à un déficit enzymatique
		E25.09	Anomalie adrénogénitale congénitale liée à un déficit enzymatique, sans précision
		E25.8	Autres anomalies génito-surrénales
		E25.9	Anomalie génito-surrénale, sans précision
		E26.0	Hyperaldostéronisme primaire
		E26.1	Hyperaldostéronisme secondaire
		E26.8	Autres hyperaldostéronismes
		E26.9	Hyperaldostéronisme, sans précision
		E27.0	Autres hyperfonctionnements corticosurrénaux
		E27.1	Insuffisance corticosurrénale primaire
		E27.2	Crise addisonienne
		E27.3	Insuffisance corticosurrénale médicamenteuse
		E27.4	Insuffisances corticosurrénales, autres et sans précision
		E27.5	Hyperfonctionnement de la médullosurrénale
		E27.8	Autres maladies précisées de la glande surrénale
		E27.9	Maladie de la glande surrénale, sans précision
		E29.0	Hyperfonction testiculaire
		E29.1	Hypofonction testiculaire
		E29.8	Autres dysfonctions testiculaires
		E29.9	Dysfonction testiculaire, sans précision
		E30.0	Puberté retardée
		E30.1	Puberté précoce
		E30.8	Autres anomalies de la puberté



E30.9	Anomalie de la puberté, sans précision	E66.00	Obésité due à un excès calorique: Indice de masse corporelle [IMC] compris entre 30 et moins de 35
E31.0	Insuffisance pluriglandulaire auto-immune	E66.01	Obésité due à un excès calorique: Indice de masse corporelle [IMC] compris entre 35 et moins de 40
E31.1	Hyperfonctionnement pluriglandulaire	E66.02	Obésité due à un excès calorique: Indice de masse corporelle [IMC] de 40 ou plus
E31.8	Autres dysfonctionnements pluriglandulaires	E66.09	Obésité due à un excès calorique: Indice de masse corporelle [IMC] non précisé
E31.9	Dysfonctionnement pluriglandulaire, sans précision	E66.10	Obésité médicamenteuse: Indice de masse corporelle [IMC] compris entre 30 et moins de 35
E34.0	Syndrome carcinoïde	E66.11	Obésité médicamenteuse: Indice de masse corporelle [IMC] compris entre 35 et moins de 40
E34.1	Autres hypersécrétions d'hormones intestinales	E66.12	Obésité médicamenteuse: Indice de masse corporelle [IMC] de 40 ou plus
E34.2	Sécrétion hormonale ectopique, non classée ailleurs	E66.19	Obésité médicamenteuse: Indice de masse corporelle [IMC] non précisé
E34.3	Insuffisance staturale, non classée ailleurs	E66.80	Autres obésités: Indice de masse corporelle [IMC] compris entre 30 et moins de 35
E34.50	Syndrome de résistance partielle aux androgènes	E66.81	Autres obésités: Indice de masse corporelle [IMC] compris entre 35 et moins de 40
E34.51	Syndrome de résistance totale aux androgènes	E66.82	Autres obésités: Indice de masse corporelle [IMC] de 40 ou plus
E34.59	Syndrome de résistance aux androgènes, sans précision	E66.89	Autres obésités: Indice de masse corporelle [IMC] non précisé
E34.8	Autres troubles endocriniens précisés	E66.90	Obésité, sans précision: Indice de masse corporelle [IMC] compris entre 30 et moins de 35
E34.9	Anomalie endocrinienne, sans précision	E66.91	Obésité, sans précision: Indice de masse corporelle [IMC] compris entre 35 et moins de 40
E35.0	Anomalies de la glande thyroïde au cours de maladies classées ailleurs	E66.92	Obésité, sans précision: Indice de masse corporelle [IMC] de 40 ou plus
E35.1	Anomalies de la glande surrénale au cours de maladies classées ailleurs	E66.99	Obésité, sans précision: Indice de masse corporelle [IMC] non précisé
E35.8	Anomalies d'autres glandes endocrines au cours de maladies classées ailleurs	E67.0	Hypervitaminose A
E40	Kwashiorkor	E67.1	Hypercaroténémie
E41	Marasme nutritionnel	E67.2	Syndrome d'hypervitaminose B6
E42	Kwashiorkor avec marasme	E67.3	Hypervitaminose D
E43	Malnutrition protéino-énergétique grave, sans précision	E67.8	Autres excès précisés d'apport
E44.0	Malnutrition protéino-énergétique modérée	E68	Séquelles d'excès d'apport
E44.1	Malnutrition protéino-énergétique légère	E70.0	Phénylcétonurie classique
E45	Retard de développement après malnutrition protéino-énergétique	E70.1	Autres hyperphénylalaninémies
E46	Malnutrition protéino-énergétique, sans précision	E70.2	Anomalies du métabolisme de la tyrosine
E50.8	Autres manifestations de l'avitaminose A	E70.3	Albinisme
E50.9	Avitaminose A, sans précision	E70.8	Autres anomalies du métabolisme des acides aminés aromatiques
E51.1	Béribéri	E70.9	Anomalies du métabolisme des acides aminés aromatiques, sans précision
E51.2	Encéphalopathie de Wernicke	E71.0	Maladie des urines à odeur de sirop d'érable
E51.8	Autres manifestations de la carence en thiamine	E71.1	Autres anomalies du métabolisme des acides aminés à chaîne ramifiée
E51.9	Carence en thiamine, sans précision	E71.2	Anomalie du métabolisme des acides aminés à chaîne ramifiée, sans précision
E52	Carence en acide nicotinique [pellagre]	E71.3	Anomalie du métabolisme des acides gras
E53.0	Carence en riboflavine	E72.0	Anomalies du transport des acides aminés
E53.1	Carence en pyridoxine	E72.1	Anomalies du métabolisme des acides aminés soufrés
E53.8	Autres avitaminoses précisées du groupe B	E72.2	Anomalies du cycle de l'uréogénèse
E53.9	Avitaminose du groupe B, sans précision	E72.3	Anomalies du métabolisme de la lysine et de l'hydroxylysine
E54	Carence en acide ascorbique	E72.4	Anomalies du métabolisme de l'ornithine
E55.9	Carence en vitamine D, sans précision	E72.5	Anomalies du métabolisme de la glycine
E56.0	Carence en vitamine E	E72.8	Autres anomalies précisées du métabolisme des acides aminés
E56.1	Carence en vitamine K	E72.9	Anomalie du métabolisme des acides aminés, sans précision
E56.8	Carence en autres vitamines	E74.0	Thésaurismose glycogénique
E56.9	Avitaminose, sans précision	E74.2	Anomalies du métabolisme du galactose
E58	Carence alimentaire en calcium	E74.4	Anomalies du métabolisme du pyruvate et de la gluconéogénèse
E59	Carence alimentaire en sélénium	E74.8	Autres anomalies précisées du métabolisme des hydrates de carbone
E60	Carence alimentaire en zinc	E74.9	Anomalie du métabolisme des hydrates de carbone, sans précision
E61.0	Carence en cuivre	E75.3	Sphingolipidose, sans précision
E61.1	Carence en fer	E75.5	Autres anomalies du stockage des lipides
E61.2	Carence en magnésium	E75.6	Anomalie du stockage des lipides, sans précision
E61.3	Carence en manganèse	E76.0	Mucopolysaccharidose, type I
E61.4	Carence en chrome	E76.1	Mucopolysaccharidose, type II
E61.5	Carence en molybdène	E76.2	Autres mucopolysaccharidoses
E61.6	Carence en plusieurs éléments nutritionnels		
E61.8	Carence en autres éléments nutritionnels précisés		
E61.9	Carence en élément nutritionnel, sans précision		
E63.0	Carence en acides gras essentiels		
E63.1	Déséquilibre alimentaire		
E63.8	Autres carences nutritionnelles précisées		
E63.9	Carence nutritionnelle, sans précision		
E64.0	Séquelles de malnutrition protéino-énergétique		
E64.1	Séquelles d'avitaminose A		
E64.2	Séquelles d'avitaminose C		
E64.8	Séquelles d'autres carences nutritionnelles		
E64.9	Séquelles d'une carence nutritionnelle non précisée		
E65	Adiposité localisée		

E76.3	Mucopolysaccharidose, sans précision	E89.8	Autres anomalies endocriniennes et métaboliques après un acte à visée diagnostique et thérapeutique
E76.8	Autres anomalies du métabolisme des glucosaminoglycanes	E89.9	Anomalie endocrinienne et métabolique après un acte à visée diagnostique et thérapeutique, sans précision
E76.9	Anomalie du métabolisme des glucosaminoglycanes, sans précision	E90	Anomalies nutritionnelles et métaboliques au cours de maladies classées ailleurs
E77.0	Défauts de la transformation post-traductionnelle des enzymes lysosomiaux	P70.2	Diabète sucré néonatal
E77.1	Défauts de la dégradation des glycoprotéines	P70.3	Hypoglycémie néonatale iatrogène
E77.8	Autres anomalies du métabolisme des glycoprotéines	P70.4	Autres hypoglycémies néonatales
E77.9	Anomalie du métabolisme des glycoprotéines, sans précision	P70.8	Autres anomalies transitoires du métabolisme des glucides chez le fœtus et le nouveau-né
E78.0	Hypercholestérolémie essentielle	P70.9	Anomalie transitoire du métabolisme des glucides chez le fœtus et le nouveau-né, sans précision
E78.1	Hyperglycémie essentielle	P71.0	Hypocalcémie du nouveau-né, due au lait de vache
E78.2	Hyperlipidémie mixte	P71.1	Autres hypocalcémies du nouveau-né
E78.3	Hyperchylomicronémie	P71.2	Hypomagnésémie néonatale
E78.4	Autres hyperlipidémies	P71.3	Tétanie néonatale sans carence en calcium ou magnésium
E78.5	Hyperlipidémie, sans précision	P71.4	Hypoparathyroïdie néonatale transitoire
E78.6	Déficit en lipoprotéines	P71.8	Autres anomalies transitoires du métabolisme du calcium et du magnésium du nouveau-né
E78.8	Autres anomalies du métabolisme des lipoprotéines	P71.9	Anomalie transitoire du métabolisme du calcium et du magnésium du nouveau-né, sans précision
E78.9	Anomalie du métabolisme des lipoprotéines, sans précision	P72.0	Goitre néonatal, non classé ailleurs
E79.0	Hyperuricémie sans signes d'arthrite inflammatoire et de maladie tophacée	P72.1	Hyperthyroïdie transitoire néonatale
E79.1	Syndrome de Lesch-Nyhan	P72.2	Autres anomalies néonatales de la fonction thyroïdienne, non classées ailleurs
E79.8	Autres anomalies du métabolisme de la purine et de la pyrimidine	P72.8	Autres anomalies endocriniennes transitoires précisées du nouveau-né
E79.9	Anomalie du métabolisme de la purine et de la pyrimidine, sans précision	P72.9	Anomalie endocrinienne transitoire du nouveau-né, sans précision
E80.0	Porphyrie érythropoïétique héréditaire	P74.0	Acidose métabolique tardive du nouveau-né
E80.1	Porphyrie cutanée tardive	P74.1	Déshydratation du nouveau-né
E80.2	Autres porphyries	P74.2	Anomalies de l'équilibre sodique du nouveau-né
E80.3	Déficit en catalase et en peroxydase	P74.3	Anomalies de l'équilibre potassique du nouveau-né
E83.0	Anomalies du métabolisme du cuivre	P74.4	Autres anomalies électrolytiques transitoires du nouveau-né
E83.2	Anomalies du métabolisme du zinc	P74.5	Tyrosinémie transitoire du nouveau-né
E83.30	Rachitisme hypophosphatémique familial	P74.8	Autres anomalies métaboliques transitoires du nouveau-né
E83.31	Rachitisme dépendant de la vitamine D	P74.9	Anomalie métabolique transitoire du nouveau-né, sans précision
E83.38	Autres anomalies du métabolisme du phosphore et de la phosphatase	P92.0	Vomissements du nouveau-né
E83.39	Anomalies du métabolisme du phosphore et de la phosphatase, sans précision	P92.1	Régurgitation et mérycisme du nouveau-né
E83.4	Anomalies du métabolisme du magnésium	P92.2	Alimentation lente du nouveau-né
E83.50	Calciophylaxie	P92.3	Sous-alimentation du nouveau-né
E83.58	Anomalies du métabolisme du calcium	P92.4	Suralimentation du nouveau-né
E83.59	Anomalies du métabolisme du calcium, sans précision	P92.5	Alimentation au sein difficile chez le nouveau-né
E83.8	Autres anomalies du métabolisme des minéraux	P92.8	Autres problèmes alimentaires du nouveau-né
E83.9	Anomalie du métabolisme des minéraux, sans précision	P92.9	Problème alimentaire du nouveau-né, sans précision
E86	Hypovolémie	Q56.0	Hermaphroditisme, non classé ailleurs
E87.0	Hyperosmolarité et hypernatrémie	Q56.1	Pseudo-hermaphroditisme masculin, non classé ailleurs
E87.1	Hypo-osmolarité et hyponatrémie	Q56.2	Pseudo-hermaphroditisme féminin, non classé ailleurs
E87.2	Acidose	Q56.3	Pseudo-hermaphroditisme, sans précision
E87.3	Alcalose	Q56.4	Sexe indéterminé, sans précision
E87.4	Anomalie mixte de l'équilibre acido-basique	Q89.1	Malformations congénitales des surrénales
E87.5	Hyperkaliémie	Q89.2	Malformations congénitales des autres glandes endocrines
E87.6	Hypokaliémie	Q99.0	Chimère 46,XX/46,XY
E87.8	Autres déséquilibres hydro-électrolytiques, non classés ailleurs	Q99.1	Hermaphrodite vrai 46,XX
E88.0	Anomalies du métabolisme des protéines plasmatiques, non classés ailleurs	R29.0	Tétanie
E88.1	Lipodystrophie, non classée ailleurs	R62.0	Maturation retardée
E88.2	Lipomatose, non classée ailleurs	R62.8	Autres retards du développement physiologique
E88.3	Syndrome de lyse tumorale	R62.9	Retard du développement physiologique, sans précision
E88.8	Autres anomalies métaboliques précisées	R63.0	Anorexie
E88.9	Anomalie métabolique, sans précision	R63.1	Polydipsie
E89.0	Hypothyroïdie après un acte à visée diagnostique et thérapeutique	R63.2	Polyphagie
E89.1	Hypoinsulinémie après un acte à visée diagnostique et thérapeutique	R63.3	Difficultés nutritionnelles et nutrition inadaptée
E89.2	Hypoparathyroïdie après un acte à visée diagnostique et thérapeutique	R63.4	Perte de poids anormale
E89.3	Hypopituitarisme après un acte à visée diagnostique et thérapeutique	R63.5	Prise de poids anormale
E89.5	Hypofonctionnement testiculaire après un acte à visée diagnostique et thérapeutique	R63.6	Prise insuffisante de nourriture et de boisson par suite de négligence de soi
E89.6	Hypofonctionnement corticosurrénal (de la médullaire) après un acte à visée diagnostique et thérapeutique	R63.8	Autres symptômes et signes relatifs à l'absorption d'aliments et de liquides
		R73.0	Anomalie de l'épreuve de tolérance au glucose
		R73.9	Hyperglycémie, sans précision

R81	Glycosurie	S11.1	Plaie ouverte avec atteinte de la thyroïde
R82.4	Acétonurie	S37.81	Lésion traumatique: surrénale
R94.6	Résultats anormaux d'explorations fonctionnelles thyroïdiennes		
R94.7	Résultats anormaux d'autres explorations fonctionnelles endocriniennes		

### ADRG K03 Interventions sur les glandes surrénales en cas de néoformation maligne ou interventions sur l'hypophyse

Procédure dans le tableau K03-2 ou diagnostic principal dans le tableau K03-1 et procédure dans le tableau K03-3

### DRG K03Z Interventions sur les glandes surrénales en cas de néoformation maligne ou interventions sur l'hypophyse

#### diagnostic principal K03-1

C74.0	Tumeur maligne: Cortex de la surrénale	C79.7	Tumeur maligne secondaire de la glande surrénale
C74.1	Tumeur maligne: Médullosurrénale	D44.1	Tumeurs à évolution imprévisible ou inconnue: Surrénale
C74.9	Tumeur maligne: Surrénale, sans précision		

#### procédure K03-2

07.13.00↔	Biopsie de la glande hypophyse, par voie transfrontale, SAP	07.17.11↔	Biopsie ouverte de la glande pinéale
07.13.10↔	Biopsie fermée [percutanée] [à l'aiguille] de la glande hypophyse, par voie transfrontale	07.17.12↔	Biopsie stéréotaxique de la glande pinéale
07.13.11↔	Biopsie ouverte de la glande hypophyse, par voie transfrontale	07.17.99↔	Biopsie de la glande pinéale, autre
07.13.12↔	Biopsie stéréotaxique de la glande hypophyse, par voie transfrontale	07.51↔	Exploration du champ épiphysaire
07.13.99↔	Biopsie de la glande hypophyse par voie transfrontale, autre	07.52↔	Incision de l'épiphysaire
07.14.00↔	Biopsie de la glande hypophyse par voie transsphénoïdale, SAP	07.53↔	Excision partielle de l'épiphysaire
07.14.10↔	Biopsie fermée [percutanée] [à l'aiguille] de la glande hypophyse par voie transsphénoïdale	07.54↔	Excision totale de l'épiphysaire
07.14.11↔	Biopsie ouverte de la glande hypophyse, par voie transsphénoïdale	07.59↔	Opérations de l'épiphysaire, autre
07.14.12↔	Biopsie stéréotaxique de la glande hypophyse, par voie transsphénoïdale	07.61↔	Excision partielle de l'hypophyse par voie sous-frontale
07.14.99↔	Biopsie de la glande hypophyse par voie transsphénoïdale, autre	07.62↔	Excision partielle de l'hypophyse, voie transsphénoïdale
07.15↔	Biopsie de glande hypophyse, par voie non précisée	07.63↔	Excision partielle de l'hypophyse, approche non précisée
07.17.00↔	Biopsie de la glande pinéale, SAP	07.64↔	Excision totale de l'hypophyse, voie sous-frontale
07.17.10↔	Biopsie fermée [percutanée] [à l'aiguille] de la glande pinéale	07.65↔	Excision totale de l'hypophyse, voie transsphénoïdale
		07.68↔	Excision totale de l'hypophyse, autre voie précisée
		07.69↔	Excision totale de l'hypophyse, approche non précisée
		07.71↔	Exploration de la fosse hypophysaire
		07.72↔	Incision de l'hypophyse
		07.79↔	Opération de l'hypophyse, autre

#### procédure K03-3

07.12↔	Biopsie de glande surrénale, à ciel ouvert	07.29↔	Surrénalectomie partielle, autre
07.21↔	Excision de lésion de la glande surrénale	07.3↔	Surrénalectomie bilatérale
07.22.00↔	Surrénalectomie unilatérale, SAP	07.41↔	Incision de glande surrénale
07.22.10↔	Surrénalectomie unilatérale, sans ovariectomie	07.42↔	Section de nerf afférant à la glande surrénale
07.22.11↔	Surrénalectomie unilatérale, avec ovariectomie	07.43↔	Ligature de vaisseau surrénalien
07.22.12↔	Surrénalectomie unilatérale, ablation de tissu surrénalien résiduel	07.44↔	Réparation de glande surrénale
07.22.99↔	Surrénalectomie unilatérale, autre	07.45↔	Réimplantation de tissu surrénalien

### ADRG K06 Interventions sur la glande thyroïde, la glande parathyroïde et le canal thyroglosse

Au moins un(e) procédure dans le tableau K06-2

### DRG K06A Interventions sur la glande thyroïde, la glande parathyroïde et le canal thyroglosse, avec (para)thyroïdectomie par sternotomie ou pour néoformation maligne avec CC sévères

Diagnostic principal dans le tableau K06-1 et PCCL > 2 ou procédure dans le tableau K06-3

**DRG K06B****Interventions sur la glande thyroïde, la glande parathyroïde et le canal thyroglosse, avec parathyroïdectomie sans sternotomie ou CC sévères**

Procédure dans le tableau K06-4 ou PCCL &gt; 2

**DRG K06C****Interventions sur la glande thyroïde, la glande parathyroïde et le canal thyroglosse****diagnostic principal K06-1**

C73 Tumeur maligne de la thyroïde

C75.0 Tumeur maligne: Parathyroïde

**procédure K06-2**

06.02↔	Réouverture du champ thyroïdien	06.7x.15↔	Intervention secondaire pour excision du canal thyroglosse, sans résection du bord interne de l'os hyoïde
06.09.00↔	Autre incision du champ thyroïdien, SAP	06.7x.99↔	Excision du canal ou du tractus thyroglosse, autre
06.09.10↔	Autre incision du champ thyroïdien, sans autres mesures	06.81.00↔	Parathyroïdectomie totale, SAP
06.09.11↔	Autre incision du champ thyroïdien, drainage	06.81.10↔	Parathyroïdectomie totale, sans réimplantation
06.09.99↔	Autre incision du champ thyroïdien, autre	06.81.13↔	Parathyroïdectomie totale par sternotomie, sans réimplantation
06.12↔	Biopsie de la glande thyroïde, ouverte	06.81.99↔	Parathyroïdectomie totale, autre
06.13.00↔	Biopsie de la glande parathyroïde, SAP	06.89.00↔	Parathyroïdectomie partielle, SAP
06.13.12↔	Biopsie ouverte de la glande parathyroïde	06.89.11↔	Réexploration avec parathyroïdectomie partielle
06.13.99↔	Biopsie de la glande parathyroïde, autre	06.89.13↔	Autre opération de glande parathyroïde par sternotomie
06.2x.00↔	Lobectomie thyroïdienne unilatérale, SAP	06.89.99↔	Parathyroïdectomie partielle, autre
06.2x.11↔	Lobectomie thyroïdienne unilatérale sans parathyroïdectomie	06.91↔	Section de l'isthme de la thyroïde
06.2x.12↔	Lobectomie thyroïdienne unilatérale avec parathyroïdectomie	06.92↔	Ligature de vaisseaux thyroïdiens
06.2x.99↔	Lobectomie thyroïdienne unilatérale, autre	06.93↔	Suture de glande thyroïde
06.31↔	Excision de lésion de la thyroïde	06.94↔	Réimplantation de tissu thyroïdien
06.39.00↔	Autre thyroïdectomie partielle, SAP	06.95.00↔	Réimplantation de tissu parathyroïdien, SAP
06.39.10↔	Excision de nodule thyroïdien	06.95.10↔	Parathyroïdectomie totale, avec réimplantation, SAP
06.39.11↔	Résection subtotale unilatérale de la thyroïde, avec excision d'un nodule au côté opposé	06.95.11↔	Parathyroïdectomie totale, avec réimplantation orthotopique
06.39.12↔	Résection subtotale unilatérale de la thyroïde, avec hémithyroïdectomie au côté opposé	06.95.12↔	Parathyroïdectomie totale, avec réimplantation hétérotopique
06.39.13↔	Réexploration de la thyroïde avec résection partielle	06.95.20↔	Parathyroïdectomie totale par sternotomie, avec réimplantation, SAP
06.39.14↔	Résection thyroïdienne partielle, résection de l'isthme	06.95.21↔	Parathyroïdectomie totale par sternotomie, avec réimplantation orthotopique
06.39.15↔	Résection subtotale de la glande thyroïde	06.95.22↔	Parathyroïdectomie totale par sternotomie, avec réimplantation hétérotopique
06.39.99↔	Autre thyroïdectomie partielle, autre	06.95.99↔	Réimplantation de tissu parathyroïdien, autre
06.4x.00↔	Thyroïdectomie totale, SAP	06.98.00↔	Autres opérations de la glande thyroïde, SAP
06.4x.10↔	Thyroïdectomie totale sans parathyroïdectomie	06.98.10↔	Réparation de la glande thyroïde
06.4x.11↔	Thyroïdectomie totale avec parathyroïdectomie	06.98.99↔	Autres opérations de la glande thyroïde, autre
06.4x.99↔	Thyroïdectomie totale, autre	06.99.00↔	Autres opérations de la glande parathyroïde, SAP
06.50.00↔	Thyroïdectomie substernale, SAP	06.99.10↔	Réparation de la glande parathyroïde
06.50.10↔	Thyroïdectomie substernale par sternotomie	06.99.99↔	Autres opérations de la glande parathyroïde, autre
06.50.99↔	Thyroïdectomie substernale, autre	07.94↔	Grefe de thymus
06.51.00↔	Thyroïdectomie substernale partielle, SAP	30.4x.20↔	Laryngectomie radicale avec pharyngectomie et résection thyroïdienne, sans reconstruction
06.51.10↔	Thyroïdectomie substernale partielle par sternotomie	30.4x.21↔	Laryngectomie radicale avec pharyngectomie et résection thyroïdienne, reconstruction avec lambeau muqueux local
06.51.99↔	Thyroïdectomie substernale partielle, autre	30.4x.22↔	Laryngectomie radicale avec pharyngectomie et résection thyroïdienne, reconstruction avec greffon non vascularisé
06.52.00↔	Thyroïdectomie substernale totale, SAP	30.4x.23↔	Laryngectomie radicale avec pharyngectomie et résection thyroïdienne, reconstruction avec lambeau pédiculé régional
06.52.10↔	Thyroïdectomie substernale totale par sternotomie	30.4x.24↔	Laryngectomie radicale avec pharyngectomie et résection thyroïdienne, reconstruction avec lambeau pédiculé
06.52.99↔	Thyroïdectomie substernale totale, autre	30.4x.25↔	Laryngectomie radicale avec pharyngectomie et résection thyroïdienne, reconstruction avec greffon libre microvascularisé et anastomosé
06.6x.00↔	Excision de thyroïde linguale, SAP	30.4x.26↔	Laryngectomie radicale avec pharyngectomie et résection thyroïdienne, reconstruction avec greffon intestinal libre
06.6x.10↔	Excision de thyroïde linguale, transorale	30.4x.27↔	Laryngectomie radicale avec pharyngectomie et résection thyroïdienne, reconstruction par anastomose œso-gastrique
06.6x.11↔	Excision de thyroïde linguale, transcervicale, sans résection du bord interne de l'os hyoïde	30.4x.29↔	Laryngectomie radicale avec pharyngectomie et résection thyroïdienne, autre reconstruction
06.6x.12↔	Excision de thyroïde linguale, transcervicale, avec résection du bord interne de l'os hyoïde		
06.6x.99↔	Excision de thyroïde linguale, autre		
06.7x.00↔	Excision du canal ou du tractus thyroglosse, SAP		
06.7x.10↔	Excision d'un kyste médian du cou, sans résection du bord interne de l'os hyoïde		
06.7x.11↔	Excision d'un kyste médian du cou, avec résection du bord interne de l'os hyoïde		
06.7x.12↔	Excision d'une fistule médiane du cou, sans résection du bord interne de l'os hyoïde		
06.7x.13↔	Excision d'une fistule médiane du cou, avec résection du bord interne de l'os hyoïde		
06.7x.14↔	Intervention secondaire pour excision du canal thyroglosse, avec résection du bord interne de l'os hyoïde		

**procédure K06-3**

06.50.10↔	Thyroïdectomie substernale par sternotomie	06.95.21↔	Parathyroïdectomie totale par sternotomie, avec réimplantation orthotopique
06.51.10↔	Thyroïdectomie substernale partielle par sternotomie	06.95.22↔	Parathyroïdectomie totale par sternotomie, avec réimplantation hétérotopique
06.52.10↔	Thyroïdectomie substernale totale par sternotomie		
06.81.13↔	Parathyroïdectomie totale par sternotomie, sans réimplantation		
06.95.20↔	Parathyroïdectomie totale par sternotomie, avec réimplantation, SAP		

**procédure K06-4**

06.2x.12↔	Lobectomie thyroïdienne unilatérale avec parathyroïdectomie	06.89.11↔	Réexploration avec parathyroïdectomie partielle
06.4x.11↔	Thyroïdectomie totale avec parathyroïdectomie	06.89.13↔	Autre opération de glande parathyroïde par sternotomie
06.81.00↔	Parathyroïdectomie totale, SAP	06.89.99↔	Parathyroïdectomie partielle, autre
06.81.10↔	Parathyroïdectomie totale, sans réimplantation	06.95.10↔	Parathyroïdectomie totale, avec réimplantation, SAP
06.81.99↔	Parathyroïdectomie totale, autre	06.95.11↔	Parathyroïdectomie totale, avec réimplantation orthotopique
06.89.00↔	Parathyroïdectomie partielle, SAP	06.95.12↔	Parathyroïdectomie totale, avec réimplantation hétérotopique

**ADRG K09****Autres procédures pour maladies endocriniennes, nutritionnelles et métaboliques**

Au moins un(e) procédure dans le tableau K09-1 ou procédure dans le tableau K09-2 et procédure dans le tableau K09-3

**DRG K09A****Autres procédures pour maladies endocriniennes, nutritionnelles et métaboliques, âge < 10 ans ou CC extrêmement sévères**

Âge < 10 années ou PCCL > 3

**DRG K09B****Autres procédures pour maladies endocriniennes, nutritionnelles et métaboliques, âge > 9 ans****procédure K09-1**

00.55.00↔	Insertion de stent(s) dans vaisseau(x) périphérique(s) à libération de substance médicamenteuse, SAP	04.49.13↔	Autre lyse d'adhérences ou décompression de nerf de la main
00.55.11↔	Insertion de stent(s) dans vaisseau(x) périphérique(s) à libération de substance médicamenteuse, stent(s) à élution médicamenteuse extra-long(s) (>10 cm)	04.49.14↔	Autre lyse d'adhérences ou décompression du plexus lombosacré, de l'aîne et du plancher pelvien
00.55.99↔	Insertion de stent(s) dans vaisseau(x) périphérique(s) à libération de substance médicamenteuse, autre	04.49.15↔	Autre lyse d'adhérences ou décompression de nerf de la jambe
00.63↔	Insertion percutanée de stent(s) d'artère carotide	04.49.16↔	Autre lyse d'adhérences ou décompression de nerf du pied
00.64↔	Insertion percutanée de stent(s) dans d'autres artères précérébrales (extracrâniennes)	04.49.99↔	Autre lyse d'adhérences ou décompression d'autre nerf ou de ganglion périphérique, autre
00.65.00↔	Insertion percutanée d'autre(s) stent(s) vasculaire(s) intracrâniens(s), SAP	07.16.00↔	Biopsie du thymus, SAP
00.65.11↔	Insertion transluminale percutanée de micro-stent(s) vasculaires intracrâniens	07.16.11↔	Biopsie ouverte du thymus
00.65.99↔	Insertion percutanée d'autre(s) stent(s) vasculaire(s) intracrâniens(s), autre	07.16.99↔	Biopsie du thymus, autre
00.67.00↔	Insertion percutanée de stent(s) dans vaisseau(x) central(aux), SAP	07.80↔	Thymectomie, SAP
00.67.10↔	Insertion percutanée de stent(s) vasculaire(s) dans la veine cave	07.81↔	Autre excision partielle du thymus
00.67.20↔	Insertion percutanée de stent(s) vasculaire(s) dans la veine porte	07.82↔	Autre excision totale du thymus
00.67.99↔	Insertion percutanée de stent(s) dans vaisseau(x) central(aux), autre	07.83↔	Excision partielle du thymus par voie thoroscopique
01.14.00↔	Biopsie du cerveau à ciel ouvert, SAP	07.84↔	Excision totale du thymus par voie thoroscopique
01.14.10↔	Biopsie stéréotaxique du cerveau à ciel ouvert	07.91↔	Exploration de l'aire du thymus
01.14.99↔	Biopsie du cerveau à ciel ouvert, autre	07.92↔	Autre incision du thymus
01.15↔	Biopsie du crâne	07.93↔	Réparation du thymus
01.21↔	Incision et drainage de sinus crânien	07.95↔	Incision du thymus par voie thoroscopique
04.43.00↔	Libération du canal carpien, SAP	07.98↔	Opération autre et non spécifiée du thymus par voie thoroscopique
04.43.10↔	Libération du canal carpien par endoscopie	07.99↔	Opération autre et non spécifiée du thymus
04.43.99↔	Libération du canal carpien, autre	08.21↔	Excision de chalazion
04.49.00↔	Autre lyse d'adhérences ou décompression de nerf ou de ganglion périphérique, SAP	08.22↔	Excision d'autre lésion mineure de paupière
04.49.10↔	Autre lyse d'adhérences ou décompression du plexus brachial	08.23↔	Excision de lésion majeure de paupière, épaisseur partielle
04.49.11↔	Autre lyse d'adhérences ou décompression de nerf de l'épaule	08.24↔	Excision de lésion majeure de paupière, épaisseur transfixiante
04.49.12↔	Autre lyse d'adhérences ou décompression de nerf du bras	08.43↔	Réparation d'entropion et d'ectropion avec résection cunéiforme
		08.44.00↔	Réparation d'entropion et d'ectropion par plastie de paupière, SAP
		08.44.10↔	Réparation d'entropion et d'ectropion par plastie de paupière, raccourcissement horizontal de la paupière
		08.44.99↔	Téparation d'entropion et d'ectropion par plastie de paupière, autre
		08.61.00↔	Reconstruction de paupière avec lambeau ou greffe cutané, SAP
		08.61.10↔	Reconstruction de paupière avec lambeau cutané

08.61.11↔	Reconstruction de paupière avec greffe cutanée	14.73.00↔	Vitrectomie mécanique par voie antérieure, SAP
08.61.99↔	Reconstruction de paupière avec lambeau ou greffe cutanée, autre	14.73.10↔	Vitrectomie mécanique par voie antérieure, vitrectomie par la pars plana
08.62↔	Reconstruction de paupière avec greffe de muqueuse	14.73.19↔	Vitrectomie mécanique par autre voie antérieure
08.63↔	Reconstruction de sourcil avec greffe de follicule pileux	14.73.99↔	Vitrectomie mécanique par voie antérieure, autre
08.64↔	Reconstruction de paupière avec lambeau tarsoconjonctival	14.79↔	Opérations du corps vitré, autre
08.69.00↔	Autre reconstruction de paupière avec lambeau ou greffe, SAP	15.11.00↔	Recul d'un seul muscle extraoculaire, SAP
08.69.10↔	Reconstruction de paupière avec du cartilage	15.11.10↔	Recul d'un seul muscle extraoculaire droit
08.69.11↔	Reconstruction de paupière avec du matériau alloplastique	15.11.11↔	Recul d'un seul muscle extraoculaire oblique
08.69.12↔	Reconstruction de paupière avec plastie par lambeau de glissement et de rotation	15.11.99↔	Recul d'un seul muscle extraoculaire, autre
08.69.13↔	Reconstruction de paupière par allongement de la paupière supérieure	15.12.00↔	Avancement d'un seul muscle extraoculaire, SAP
08.69.19↔	Reconstruction de paupière avec autre lambeau ou greffe	15.12.10↔	Avancement d'un seul muscle extraoculaire droit
08.69.99↔	Autre reconstruction de paupière avec lambeau ou greffe, autre	15.12.11↔	Avancement d'un seul muscle extraoculaire oblique
08.86↔	Rhytidectomie de paupière inférieure	15.12.99↔	Avancement de muscle extraoculaire, autre
08.87↔	Rhytidectomie de paupière supérieure	15.13.00↔	Résection d'un seul muscle extraoculaire, SAP
12.51↔	Gonioponction, sans goniectomie	15.13.10↔	Résection d'un seul muscle extraoculaire droit
12.54↔	Trabéculotomie ab externo	15.13.11↔	Résection d'un seul muscle extraoculaire oblique
12.55↔	Cyclodialyse	15.13.99↔	Résection d'un seul muscle extraoculaire, autre
12.59.00↔	Autre aide à la circulation intraoculaire, SAP	15.19.00↔	Autre opération d'un seul muscle extraoculaire avec libération temporaire du globe, SAP
12.59.10↔	Aide de la circulation intraoculaire par trabéculoplastie ou gonioplastie	15.19.10↔	Opération de renforcement de muscle oculaire, SAP
12.59.11↔	Aide de la circulation intraoculaire par aspiration et curetage du réseau trabéculaire	15.19.11↔	Opération de renforcement de muscle oculaire droit
12.59.99↔	Autre aide à la circulation intra-oculaire, autre	15.19.12↔	Opération de renforcement de muscle oculaire oblique
12.61.00↔	Trépanation de sclérotique, avec iridectomie, SAP	15.19.19↔	Autre opération de renforcement de muscle oculaire
12.61.10↔	Trépanation de sclérotique, couverte, avec iridectomie	15.19.20↔	Opération d'affaiblissement de muscle oculaire, SAP
12.61.11↔	Trépanation de sclérotique, non couverte, avec iridectomie	15.19.21↔	Opération d'affaiblissement de muscle oculaire droit
12.61.99↔	Trépanation de sclérotique, avec iridectomie, autre	15.19.22↔	Opération d'affaiblissement de muscle oculaire oblique
12.64.00↔	Trabéculotomie ab externo, SAP	15.19.29↔	Autre opération d'affaiblissement de muscle oculaire
12.64.10↔	Trabéculotomie ab externo, couverte	15.19.30↔	Myopexie de muscle oculaire droit
12.64.11↔	Trabéculotomie ab externo, non couverte	15.19.40↔	Chirurgie oculomotrice
12.64.99↔	Trabéculotomie ab externo, autre	15.19.99↔	Autre opération d'un seul muscle extraoculaire avec libération temporaire du globe, autre
12.71↔	Cyclodiathermie	15.21.00↔	Technique d'allongement d'un seul muscle extraoculaire, SAP
12.72↔	Cyclocryothérapie	15.21.10↔	Technique d'allongement d'un seul muscle extraoculaire droit
12.73↔	Cyclophotocoagulation	15.21.11↔	Technique d'allongement d'un seul muscle extraoculaire oblique
12.74↔	Réduction du corps ciliaire, SAP	15.21.99↔	Technique d'allongement d'un seul muscle extraoculaire, autre
12.79.00↔	Autres opérations de glaucome, SAP	15.22.00↔	Technique de raccourcissement d'un seul muscle extraoculaire, SAP
12.79.10↔	Viscocanalostomie lors de glaucome	15.22.10↔	Technique de raccourcissement d'un seul muscle extraoculaire droit
12.79.11↔	Sclérectomie profonde lors de glaucome	15.22.11↔	Technique de raccourcissement d'un seul muscle extraoculaire oblique
12.79.20↔	Mise en place d'un implant de drainage antiglaucomeux	15.22.99↔	Technique de raccourcissement d'un seul muscle extraoculaire, autre
12.79.99↔	Autres opérations de glaucome, autre	15.3x.00↔	Opération sur des muscles extraoculaires, deux ou plus, avec libération temporaire du globe, SAP
13.11↔	Extraction intracapsulaire de cristallin, par voie temporale inférieure	15.3x.10↔	Opération de deux muscles oculaires droits avec libération temporaire du globe
13.19↔	Extraction intracapsulaire de cristallin, autre	15.3x.11↔	Opération d'au moins trois muscles oculaires obliques avec libération temporaire du globe
13.2↔	Extraction extracapsulaire de cristallin, technique d'extraction linéaire	15.3x.12↔	Opération d'au moins deux muscles oculaires droits et d'au moins deux muscles oculaires obliques avec libération temporaire du globe
13.3↔	Extraction extracapsulaire de cristallin, aspiration simple (et irrigation)	15.3x.20↔	Myopexie de deux muscles oculaires droits avec libération temporaire du globe
13.41↔	Phacoémulsification et aspiration de cataracte	15.3x.21↔	Myopexie d'au moins deux muscles oculaires droits et opération d'au moins un autre muscle oculaire avec libération temporaire du globe
13.42↔	Phacofragmentation mécanique et aspiration de cataracte, voie postérieure	15.3x.99↔	Opérations sur des muscles extraoculaires, deux ou plus, avec libération temporaire du globe, autre
13.43↔	Phacofragmentation mécanique et autre aspiration de cataracte	15.4x.00↔	Opération sur des muscles extraoculaires - deux ou plus - sans libération temporaire du globe, SAP
13.51↔	Extraction extracapsulaire de cristallin, voie temporale inférieure	15.4x.10↔	Opération de deux muscles oculaires droits sans libération temporaire du globe
13.59↔	Autre extraction extracapsulaire de cristallin, autre	15.4x.11↔	Opération d'au moins trois muscles oculaires obliques sans libération temporaire du globe
13.69↔	Extraction de cataracte, autre	15.4x.12↔	Autre opération d'au moins deux muscles oculaires droits et d'au moins deux muscles oculaires obliques sans libération temporaire du globe
13.8↔	Ablation de cristallin artificiel	15.4x.20↔	Myopexie de deux muscles oculaires droits sans libération temporaire du globe
14.41↔	Indentation sclérale et implantation		
14.49↔	Autre réparation de décollement de la rétine par indentation sclérale		
14.6x.00↔	Ablation d'implant scléral chirurgical du segment postérieur de l'oeil, SAP		
14.6x.10↔	Révision et remplacement de matériel d'indentation sclérale		
14.6x.20↔	Ablation de matériel d'indentation sclérale		
14.6x.99↔	Ablation d'implant scléral chirurgical du segment postérieur de l'oeil, autre		
14.71.00↔	Ablation du corps vitré par voie antérieure, SAP		
14.71.10↔	Vitrectomie antérieure par la pars plana		
14.71.19↔	Autre vitrectomie par la pars plana		
14.71.99↔	Ablation du corps vitré par voie antérieure, autre		

15.4x.21↔	Myopexie d'au moins deux muscles oculaires droits et opération d'au moins un autre muscle oculaire sans libération temporaire du globe	34.06↔	Drainage de la cavité pleurale par voie thoroscopique
15.4x.99↔	Opération sur des muscles extraoculaires - deux ou plus - sans libération temporaire du globe, autre	34.1↔	Incision du médiastin
15.6↔	Révision de chirurgie de muscle extraoculaire	34.21.00↔	Thoroscopie transpleurale, SAP
16.01↔	Orbitotomie avec volet osseux	34.21.10↔	Thoroscopie transpleurale, première intervention
16.02↔	Orbitotomie avec l'insertion d'implant orbitaire	34.21.20↔	Thoroscopie transpleurale, réintervention
16.09↔	Orbitotomie, autre	34.21.99↔	Thoroscopie transpleurale, autre
16.63↔	Révision de cavité d'énucléation avec greffe	34.23.20↔	Biopsie ouverte de la paroi thoracique
16.64↔	Autre révision de cavité d'énucléation	34.26↔	Biopsie du médiastin, à ciel ouvert
16.66↔	Autre révision après exentération de cavité orbitaire	34.3x.00↔	Excision ou destruction de lésion ou de tissu du médiastin, SAP
16.89↔	Réparation de traumatisme de l'orbite ou du globe oculaire, autre	34.3x.10↔	Excision de lésion ou de tissu du médiastin
16.92↔	Excision de lésion de l'orbite	34.3x.20↔	Résection de lésion ou de tissu du médiastin, SAP
18.21↔	Excision de fistule préauriculaire ou de sinus préauriculaire	34.3x.21↔	Résection de lésion ou de tissu du médiastin, sans résection d'organe médiastinal
18.29.00↔	Excision ou destruction d'autre lésion de l'oreille externe, SAP	34.3x.22↔	Résection de lésion ou de tissu du médiastin, avec résection du poumon ou de la paroi thoracique
18.29.01↔	Destruction de lésion de l'oreille externe ou du conduit auditif externe	34.3x.23↔	Résection de lésion ou de tissu du médiastin, avec résection partielle du péricarde
18.29.12↔	Excision d'autre lésion de l'oreille externe ou du conduit auditif externe	34.3x.24↔	Résection de lésion ou de tissu du médiastin, avec endoprothèse vasculaire
18.29.99↔	Excision ou destruction d'autre lésion de l'oreille externe, autre	34.3x.25↔	Résection de lésion ou de tissu du médiastin, avec résection pulmonaire et endoprothèse vasculaire
18.31↔	Excision radicale de lésion de l'oreille externe	34.3x.26↔	Résection de lésion ou de tissu du médiastin, avec résection pulmonaire et résection partielle du péricarde
18.39.12↔	Résection du pavillon, totale	34.3x.27↔	Résection de lésion ou de tissu du médiastin, avec résection partielle du péricarde et endoprothèse vasculaire
18.39.19↔	Autre résection du pavillon, autre	34.3x.28↔	Résection de lésion ou de tissu du médiastin, avec résection partielle du poumon et du péricarde et endoprothèse vasculaire
21.32↔	Excision et destruction locale d'autre lésion du nez	34.3x.29↔	Résection de lésion ou de tissu du médiastin, autre
21.4x.00↔	Résection du nez, SAP	34.3x.30↔	Destruction de lésion ou de tissu du médiastin
21.4x.12↔	Résection du nez, partielle	34.3x.99↔	Excision ou destruction de lésion ou de tissu du médiastin, autre
21.4x.22↔	Résection du nez, subtotale	34.4x.00↔	Excision ou destruction de lésion de la paroi thoracique, SAP
21.4x.32↔	Résection du nez, totale	34.4x.10↔	Excision de lésion de la paroi thoracique
21.4x.99↔	Résection du nez, autre	34.4x.20↔	Résection partielle de lésion de la paroi thoracique, SAP
30.4x.00↔	Laryngectomie radicale, SAP	34.4x.21↔	Résection partielle de lésion de la paroi thoracique, sans réparation
30.4x.10↔	Laryngectomie radicale avec pharyngectomie, sans reconstruction	34.4x.22↔	Résection partielle de lésion de la paroi thoracique, avec réparation
30.4x.11↔	Laryngectomie radicale avec pharyngectomie, reconstruction avec lambeau muqueux local	34.4x.30↔	Résection de lésion de la paroi thoracique, résection complète du sternum, SAP
30.4x.12↔	Laryngectomie radicale avec pharyngectomie, reconstruction avec greffon non vascularisé	34.4x.31↔	Résection de lésion de la paroi thoracique, résection complète du sternum, sans réparation
30.4x.13↔	Laryngectomie radicale avec pharyngectomie, reconstruction avec lambeau pédiculé régional	34.4x.32↔	Résection de lésion de la paroi thoracique, résection complète du sternum, avec réparation
30.4x.14↔	Laryngectomie radicale avec pharyngectomie, reconstruction avec lambeau pédiculé	34.4x.40↔	Destruction de lésion de la paroi thoracique
30.4x.15↔	Laryngectomie radicale avec pharyngectomie, reconstruction avec greffon libre microvascularisé et anastomosé	34.4x.99↔	Excision ou destruction de lésion de la paroi thoracique, autre
30.4x.16↔	Laryngectomie radicale avec pharyngectomie, reconstruction avec greffon intestinal libre	34.85↔	Implantation d'un stimulateur diaphragmatique
30.4x.17↔	Laryngectomie radicale avec pharyngectomie, reconstruction par anastomose œso-gastrique	34.89.00↔	Autres opérations du diaphragme, SAP
30.4x.19↔	Laryngectomie radicale avec pharyngectomie, autre reconstruction	34.89.10↔	Autres opérations du diaphragme, incision du diaphragme
30.4x.20↔	Laryngectomie radicale avec pharyngectomie et résection thyroïdienne, sans reconstruction	34.89.99↔	Autres opérations du diaphragme, autre
30.4x.21↔	Laryngectomie radicale avec pharyngectomie et résection thyroïdienne, reconstruction avec lambeau muqueux local	38.01↔	Incision de vaisseaux intracrâniens
30.4x.22↔	Laryngectomie radicale avec pharyngectomie et résection thyroïdienne, reconstruction avec greffon non vascularisé	38.06.00↔	Incision d'artères abdominales, SAP
30.4x.23↔	Laryngectomie radicale avec pharyngectomie et résection thyroïdienne, reconstruction avec lambeau pédiculé régional	38.06.10↔	Incision d'artères viscérales, SAP
30.4x.24↔	Laryngectomie radicale avec pharyngectomie et résection thyroïdienne, reconstruction avec lambeau pédiculé	38.06.11↔	Incision du tronc coeliaque
30.4x.25↔	Laryngectomie radicale avec pharyngectomie et résection thyroïdienne, reconstruction avec greffon libre microvascularisé et anastomosé	38.06.12↔	Incision de l'artère gastrique
30.4x.26↔	Laryngectomie radicale avec pharyngectomie et résection thyroïdienne, reconstruction avec greffon intestinal libre	38.06.13↔	Incision de l'artère hépatique
30.4x.27↔	Laryngectomie radicale avec pharyngectomie et résection thyroïdienne, reconstruction par anastomose œso-gastrique	38.06.14↔	Incision de l'artère splénique
30.4x.29↔	Laryngectomie radicale avec pharyngectomie et résection thyroïdienne, autre reconstruction	38.06.15↔	Incision de l'artère rénale
30.4x.99↔	Laryngectomie radicale, autre	38.06.16↔	Incision de l'artère mésentérique
33.33↔	Pneumopéritoine pour collapsus du poumon	38.06.17↔	Incision de l'artère lombaire
34.03↔	Réouverture de thoracotomie	38.06.18↔	Incision de l'artère iliaque
		38.06.19↔	Incision d'artères viscérales, autre
		38.06.99↔	Incision d'artères abdominales, autre
		38.10↔	Endartériectomie, site non précisé
		38.11↔	Endartériectomie de vaisseaux intracrâniens
		38.12↔	Endartériectomie d'autres vaisseaux de la tête et du cou
		38.13↔	Endartériectomie de vaisseaux de membre supérieur
		38.16.00↔	Endartériectomie d'artères abdominales, SAP
		38.16.10↔	Endartériectomie d'artères viscérales, SAP
		38.16.11↔	Endartériectomie du tronc coeliaque
		38.16.12↔	Endartériectomie de l'artère gastrique
		38.16.13↔	Endartériectomie de l'artère hépatique

38.16.14↔	Endartériectomie de l'artère splénique	39.22.19↔	Pontage de l'artère carotide, autre
38.16.15↔	Endartériectomie de l'artère rénale	39.22.20↔	Pontage de l'artère sous-clavière, SAP
38.16.16↔	Endartériectomie de l'artère mésentérique	39.22.21↔	Pontage entre artère sous-clavière et aorte
38.16.17↔	Endartériectomie de l'artère lombaire	39.22.29↔	Pontage de l'artère sous-clavière, autre
38.16.18↔	Endartériectomie de l'artère iliaque	39.22.99↔	Pontage entre aorte, artère sous-clavière et carotide, autre
38.16.19↔	Endartériectomie d'artères viscérales, autre	39.27.00↔	Fistule artério-veineuse pour hémodialyse, SAP
38.16.99↔	Endartériectomie d'artères abdominales, autre	39.27.09↔	Fistule artério-veineuse pour hémodialyse, autre
38.18.00↔	Endartériectomie de vaisseaux de membre inférieur, SAP	39.27.10↔	Mise en place d'une fistule artério-veineuse pour hémodialyse
38.18.10↔	Endartériectomie de l'artère fémorale (commune) (superficielle)	39.27.11↔	Mise en place d'une fistule artério-veineuse avec matériel allogène ou alloplastique pour hémodialyse
38.18.11↔	Endartériectomie de l'artère fémorale profonde	39.27.12↔	Mise en place d'une fistule AV à l'aide d'une prothèse hybride à deux composants, implantation transluminale percutanée du composant veineux, ainsi qu'implantation du greffon artériel par chirurgie ouverte
38.18.12↔	Endartériectomie de l'artère poplitée	39.29.00↔	Autre pontage ou shunt vasculaire (périphérique), SAP
38.18.99↔	Endartériectomie de vaisseaux de membre inférieur, autre	39.29.10↔	Pontage ou shunt vasculaire d'artères de membre inférieur, SAP
38.21↔	Biopsie de vaisseau sanguin	39.29.11↔	Shunt ou pontage vasculaire fémoro-fémoral
38.66.00↔	Autre excision d'artères abdominales, SAP	39.29.12↔	Shunt ou pontage vasculaire fémoro-poplitée
38.66.10↔	Autre excision d'artères viscérales, SAP	39.29.13↔	Shunt ou pontage vasculaire fémoro-crural
38.66.11↔	Autre excision du tronc coeliaque	39.29.14↔	Shunt ou pontage vasculaire fémoro-pédieux
38.66.12↔	Autre excision de l'artère gastrique	39.29.15↔	Shunt ou pontage vasculaire poplitéo-crural ou poplitéo-pédieux
38.66.13↔	Autre excision de l'artère hépatique	39.29.16↔	Pontage ou shunt vasculaire d'artères de la jambe et du pied
38.66.14↔	Autre excision de l'artère splénique	39.29.19↔	Pontage ou shunt vasculaire d'artères de membre inférieur, autre
38.66.15↔	Autre excision de l'artère rénale	39.29.20↔	Pontage ou shunt vasculaire d'artères de membre supérieur
38.66.16↔	Autre excision de l'artère mésentérique	39.29.30↔	Autre pontage ou shunt vasculaire (périphérique), extra-anatomique, SAP
38.66.17↔	Autre excision de l'artère lombaire	39.29.31↔	Shunt ou pontage vasculaire sous-clavio-fémoral
38.66.18↔	Autre excision de l'artère iliaque	39.29.32↔	Shunt ou pontage vasculaire axillo-fémoral
38.66.19↔	Autre excision d'artères viscérales, autre	39.29.33↔	Pontage croisé fémoro-fémoral
38.66.99↔	Autre excision d'artères abdominales, autre	39.29.39↔	Autre pontage ou shunt vasculaire (périphérique), extra-anatomique, autre
38.68.00↔	Autre excision d'artères de membre inférieur, SAP	39.29.40↔	Shunt ou pontage vasculaire de veines
38.68.10↔	Autre excision d'artères de la cuisse	39.29.80↔	Shunt peropératoire temporaire, SAP
38.68.20↔	Autre excision d'artères de la jambe et du pied	39.29.81↔	Shunt peropératoire temporaire, artério-artériel
38.68.99↔	Autre excision d'artères de membre inférieur, autre	39.29.82↔	Shunt peropératoire temporaire, artério-veineux
38.83.11↔	Autre occlusion chirurgicale d'artères de la main	39.29.89↔	Shunt peropératoire temporaire, autre
38.83.19↔	Autre occlusion chirurgicale d'autres artères de membre supérieur	39.29.99↔	Autre pontage ou shunt vasculaire (périphérique), autre
38.83.21↔	Autre occlusion chirurgicale de veines profondes de membre supérieur	39.31.10↔	Suture d'artère de la tête et du cou, SAP
38.84.00↔	Autre occlusion chirurgicale de l'aorte, SAP	39.31.11↔	Suture d'artère intracrânienne
38.84.10↔	Autre occlusion chirurgicale de l'aorte thoracique	39.31.19↔	Suture d'artère de la tête et du cou, autre
38.84.20↔	Autre occlusion chirurgicale de l'aorte abdominale	39.31.20↔	Suture d'artère du bras, SAP
38.84.31↔	Ligature du canal artériel persistant	39.31.21↔	Suture de l'artère axillaire
38.84.99↔	Autre occlusion chirurgicale de l'aorte, autre	39.31.22↔	Suture de l'artère brachiale
38.86.00↔	Autre occlusion chirurgicale d'artères abdominales, SAP	39.31.29↔	Suture d'artère du bras, autre
38.86.10↔	Autre occlusion chirurgicale d'artères viscérales, SAP	39.31.30↔	Suture d'artère de l'avant-bras
38.86.11↔	Autre occlusion chirurgicale du tronc coeliaque	39.31.40↔	Suture d'artère de la main
38.86.12↔	Autre occlusion chirurgicale de l'artère gastrique	39.31.50↔	Suture d'artère du membre inférieur
38.86.13↔	Autre occlusion chirurgicale de l'artère hépatique	39.31.60↔	Suture de l'aorte, SAP
38.86.14↔	Autre occlusion chirurgicale de l'artère splénique	39.31.61↔	Suture de l'aorte thoracique
38.86.15↔	Autre occlusion chirurgicale de l'artère rénale	39.31.62↔	Suture de l'aorte abdominale
38.86.16↔	Autre occlusion chirurgicale de l'artère mésentérique	39.31.69↔	Suture de l'aorte, autre
38.86.17↔	Autre occlusion chirurgicale de l'artère iliaque	39.31.70↔	Suture d'autres artères thoraciques, SAP
38.86.19↔	Autre occlusion chirurgicale d'artères viscérales, autre	39.31.71↔	Suture de l'artère pulmonaire
38.86.99↔	Autre occlusion chirurgicale d'artères abdominales, autre	39.31.72↔	Suture du tronc brachio-céphalique
39.0x.00↔	Shunt d'artère systémique à pulmonaire, SAP	39.31.73↔	Suture de l'artère sous-clavière
39.0x.10↔	Anastomose entre artère sous-clavière et artère pulmonaire (Blalock-Taussig)	39.31.79↔	Suture d'artères thoraciques, autre
39.0x.11↔	Anastomose entre aorte et artère pulmonaire droite (Waterston-Cooley)	39.31.80↔	Suture d'artères abdominales, SAP
39.0x.12↔	Anastomose entre aorte descendante et artère pulmonaire gauche (Potts-Smith)	39.31.81↔	Suture du tronc coeliaque
39.0x.13↔	Anastomose entre artère pulmonaire gauche et droite	39.31.82↔	Suture de l'artère gastrique
39.0x.20↔	Shunt prothétique d'artère pulmonaire à aorte, central	39.31.83↔	Suture de l'artère hépatique
39.0x.21↔	Shunt prothétique d'artère pulmonaire à aorte, périphérique	39.31.84↔	Suture de l'artère splénique
39.0x.23↔	Cerclage (banding) de l'artère pulmonaire	39.31.85↔	Suture de l'artère rénale
39.0x.24↔	Shunt d'artère systémique à pulmonaire, opération de Damus-Kay-Stansel	39.31.86↔	Suture de l'artère mésentérique
39.0x.99↔	Shunt d'artère systémique à pulmonaire, autre	39.31.87↔	Suture de l'artère lombaire
39.22.00↔	Pontage entre aorte, artère sous-clavière et carotide, SAP	39.31.88↔	Suture de l'artère iliaque
39.22.10↔	Pontage de l'artère carotide, SAP	39.31.89↔	Suture d'artères abdominales, autre
39.22.11↔	Pontage carotido-carotidien	39.42.11↔	Ablation lors du remplacement de shunt artério-veineux pour hémodialyse
39.22.12↔	Pontage entre artère carotide et artère vertébrale	39.42.12↔	Révision sans remplacement de shunt artério-veineux pour hémodialyse
39.22.13↔	Pontage entre artère carotide et artère sous-clavière [pontage carotido-sous-clavier]		
39.22.14↔	Pontage entre artère carotide et aorte		



39.43↔	Fermeture de shunt artério-veineux pour hémodialyse	39.56.49↔	Réparation d'artères abdominales avec patch de tissu, autre
39.49.10↔	Révision d'anastomose vasculaire	39.56.50↔	Réparation de veines abdominales avec patch de tissu, SAP
39.49.30↔	Remplacement de conduit cardiaque	39.56.51↔	Réparation de la veine cave inférieure avec patch de tissu
39.50.00↔	Angioplastie ou athérectomie d'autre(s) vaisseau(x) non-coronaire(s), SAP	39.56.52↔	Réparation de la veine iliaque avec patch de tissu
39.50.10↔	Angioplastie ou athérectomie d'autre(s) vaisseau(x) non-coronaire(s) par ballonnet, SAP	39.56.59↔	Réparation de veines abdominales avec patch de tissu, autre
39.50.11↔	Angioplastie ou athérectomie d'autre(s) vaisseau(x) non-coronaire(s) par ballonnet simple	39.56.60↔	Réparation de vaisseaux du membre inférieur avec patch de tissu, SAP
39.50.12↔	Angioplastie ou athérectomie d'autre(s) vaisseau(x) non-coronaire(s) par ballonnet à lames	39.56.61↔	Réparation d'artères du membre inférieur avec patch de tissu
39.50.13↔	Angioplastie ou athérectomie d'autre(s) vaisseau(x) non-coronaire(s) par ballonnet de cryoplastie	39.56.62↔	Réparation de la veine fémorale et de la veine poplitée avec patch de tissu
39.50.14↔	Angioplastie ou athérectomie d'autre(s) vaisseau(x) non-coronaire(s) par ballonnet à élution médicamenteuse	39.56.63↔	Réparation d'autres veines profondes du membre inférieur avec patch de tissu
39.50.19↔	Angioplastie ou athérectomie d'autre(s) vaisseau(x) non-coronaire(s) par autre ballonnet	39.56.64↔	Réparation de veines superficielles de la cuisse avec patch de tissu
39.50.20↔	Angioplastie par laser à lame d'autre(s) vaisseau(x) non-coronaire(s)	39.56.69↔	Réparation de vaisseaux du membre inférieur avec patch de tissu, autre
39.50.21↔	Angioplastie, thrombectomie d'autre(s) vaisseau(x) non-coronaire(s)	39.56.99↔	Réparation de vaisseau sanguin avec patch de tissu (plastie), autre
39.50.99↔	Angioplastie ou athérectomie d'autre(s) vaisseau(x) non-coronaire(s), autre	39.57.00↔	Réparation de vaisseau sanguin avec patch synthétique (plastie), SAP
39.52.00↔	Autre réparation d'anévrisme, SAP	39.57.10↔	Réparation de vaisseaux de la tête et du cou avec patch synthétique, SAP
39.52.10↔	Autre réparation d'anévrisme de vaisseaux de la tête et du cou, SAP	39.57.11↔	Réparation de vaisseaux intracrâniens avec patch synthétique
39.52.11↔	Autre réparation d'anévrisme de vaisseaux intracrâniens	39.57.12↔	Réparation d'artères extracrâniennes de la tête et du cou avec patch synthétique
39.52.19↔	Autre réparation d'anévrisme de vaisseaux de la tête et du cou, autre	39.57.13↔	Réparation de la veine jugulaire avec patch synthétique
39.52.20↔	Autre réparation d'anévrisme de l'aorte, SAP	39.57.19↔	Réparation de vaisseaux de la tête et du cou avec patch synthétique, autre
39.52.21↔	Autre réparation chirurgicale ouverte d'anévrisme de l'aorte ascendante, de la crosse aortique et de l'aorte thoracique	39.57.20↔	Réparation de vaisseaux du membre supérieur avec patch synthétique, SAP
39.52.22↔	Autre réparation chirurgicale ouverte d'anévrisme de l'aorte abdominale	39.57.21↔	Réparation d'artères du membre supérieur avec patch synthétique
39.52.29↔	Autre réparation d'anévrisme de l'aorte, autre	39.57.22↔	Réparation de la veine sous-clavière, de la veine axillaire et de la veine brachio-céphalique avec patch synthétique
39.52.99↔	Autre réparation d'anévrisme, autre	39.57.23↔	Réparation d'autres veines profondes du membre supérieur avec patch synthétique
39.54.00↔	Opération de réentrée, SAP	39.57.29↔	Réparation de vaisseaux du membre supérieur avec patch synthétique, autre
39.54.10↔	Opération de réentrée, aorte thoracique	39.57.30↔	Réparation de vaisseaux thoraciques avec patch synthétique, SAP
39.54.20↔	Opération de réentrée, aorte abdominale	39.57.31↔	Réparation de l'aorte thoracique avec patch synthétique
39.54.99↔	Opération de réentrée, autre	39.57.32↔	Réparation de la veine pulmonaire avec patch synthétique
39.55↔	Réimplantation de vaisseau rénal aberrant	39.57.33↔	Réparation de la veine cave supérieure avec patch synthétique
39.56.00↔	Réparation de vaisseau sanguin, avec patch de tissu (plastie), SAP	39.57.39↔	Réparation de vaisseaux thoraciques avec patch synthétique, autre
39.56.10↔	Réparation de vaisseaux de la tête et du cou avec patch de tissu, SAP	39.57.40↔	Réparation d'artères abdominales avec patch synthétique, SAP
39.56.11↔	Réparation de vaisseaux intracrâniens avec patch de tissu	39.57.41↔	Réparation de l'aorte abdominale avec patch synthétique
39.56.12↔	Réparation de la veine jugulaire avec patch de tissu	39.57.42↔	Réparation du tronc coeliaque avec patch synthétique
39.56.19↔	Réparation de vaisseaux de la tête et du cou avec patch de tissu, autre	39.57.43↔	Réparation de l'artère gastrique avec patch synthétique
39.56.20↔	Réparation de vaisseaux du membre supérieur avec patch de tissu, SAP	39.57.44↔	Réparation de l'artère hépatique avec patch synthétique
39.56.21↔	Réparation d'artères du membre supérieur avec patch de tissu	39.57.45↔	Réparation de l'artère splénique avec patch synthétique
39.56.22↔	Réparation de la veine sous-clavière, de la veine axillaire et de la veine brachio-céphalique avec patch de tissu	39.57.46↔	Réparation de l'artère rénale avec patch synthétique
39.56.23↔	Réparation d'autres veines profondes du membre supérieur avec patch de tissu	39.57.47↔	Réparation de l'artère mésentérique avec patch synthétique
39.56.29↔	Réparation de vaisseaux du membre supérieur avec patch de tissu, autre	39.57.48↔	Réparation de l'artère iliaque avec patch synthétique
39.56.30↔	Réparation de vaisseaux thoraciques avec patch de tissu, SAP	39.57.49↔	Réparation d'artères abdominales avec patch synthétique, autre
39.56.31↔	Réparation de l'aorte thoracique avec patch de tissu	39.57.50↔	Réparation de veines abdominales avec patch synthétique, SAP
39.56.32↔	Réparation de la veine pulmonaire avec patch de tissu	39.57.51↔	Réparation de la veine cave inférieure avec patch synthétique
39.56.33↔	Réparation de la veine cave supérieure avec patch de tissu	39.57.52↔	Réparation de la veine iliaque avec patch synthétique
39.56.39↔	Réparation de vaisseaux thoraciques avec patch de tissu, autre	39.57.59↔	Réparation de veines abdominales avec patch synthétique, autre
39.56.40↔	Réparation d'artères abdominales avec patch de tissu, SAP	39.57.60↔	Réparation de vaisseaux du membre inférieur avec patch synthétique, SAP
39.56.41↔	Réparation de l'aorte abdominale avec patch de tissu	39.57.61↔	Réparation d'artères du membre inférieur avec patch synthétique
39.56.42↔	Réparation du tronc coeliaque avec patch de tissu	39.57.62↔	Réparation de la veine fémorale et de la veine poplitée avec patch synthétique
39.56.43↔	Réparation de l'artère gastrique avec patch de tissu	39.57.63↔	Réparation d'autres veines profondes du membre inférieur avec patch synthétique
39.56.44↔	Réparation de l'artère hépatique avec patch de tissu	39.57.64↔	Réparation de veines superficielles de la cuisse avec patch synthétique
39.56.45↔	Réparation de l'artère splénique avec patch de tissu	39.57.69↔	Réparation de vaisseaux du membre inférieur avec patch synthétique, autre
39.56.46↔	Réparation de l'artère rénale avec patch de tissu		
39.56.47↔	Réparation de l'artère mésentérique avec patch de tissu		
39.56.48↔	Réparation de l'artère iliaque avec patch de tissu		

39.57.99↔	Réparation de vaisseau sanguin avec patch synthétique (plastie), autre	39.72.11↔	Embolisation sélective de vaisseaux intracrâniens, avec particules ou spires métalliques
39.58↔	Réparation de vaisseau sanguin, avec patch de type non précisé	39.72.12↔	Embolisation sélective de vaisseaux intracrâniens, avec liquides embolisants, ballonnets détachables ou filtres (parapluie)
39.59.10↔	Transposition d'artères, SAP	39.72.13↔	Embolisation sélective de vaisseaux intracrâniens par flow-diverter
39.59.30↔	Autre réparation de vaisseaux de la tête et du cou, SAP	39.72.14↔	Embolisation sélective de vaisseaux intracrâniens, avec matériel embolisant adhésif
39.59.31↔	Autre réparation de vaisseaux intracrâniens	39.72.19↔	Embolisation sélective de vaisseaux intracrâniens, autre
39.59.32↔	Autre réparation d'artère vertébrale extracrânienne	39.72.20↔	Embolisation sélective de vaisseaux extracrâniens de la tête et du cou, SAP
39.59.33↔	Autre réparation d'artères extracrâniennes de la tête et du cou, autre	39.72.21↔	Embolisation sélective de vaisseaux extracrâniens de la tête et du cou, avec particules ou spires métalliques
39.59.34↔	Autre réparation de la veine jugulaire	39.72.22↔	Embolisation sélective de vaisseaux extracrâniens de la tête et du cou avec liquides embolisants, ballonnets détachables ou filtres (parapluie)
39.59.39↔	Autre réparation de vaisseaux de la tête et du cou, autre	39.72.24↔	Embolisation sélective de vaisseaux extracrâniens de la tête et du cou, avec matériel embolisant adhésif
39.59.40↔	Autre réparation de vaisseaux de membre supérieur, SAP	39.72.29↔	Embolisation sélective de vaisseaux extracrâniens de la tête et du cou, autre
39.59.41↔	Autre réparation d'artères de membre supérieur	39.72.30↔	Embolisation transluminale percutanée de malformation vasculaire par microcathéter, SAP
39.59.42↔	Autre réparation de la veine sous-clavière, de la veine axillaire et de la veine brachio-céphalique	39.72.31↔	Embolisation transluminale percutanée de malformation vasculaire par microcathéter, utilisation d'un microcathéter
39.59.48↔	Autre réparation d'autres veines profondes du membre supérieur	39.72.32↔	Embolisation transluminale percutanée de malformation vasculaire par microcathéter, utilisation de deux microcathéters
39.59.49↔	Autre réparation de vaisseaux de membre supérieur, autre	39.72.33↔	Embolisation transluminale percutanée de malformation vasculaire par microcathéter, utilisation de trois microcathéters
39.59.50↔	Autre réparation de vaisseaux thoraciques, SAP	39.72.34↔	Embolisation transluminale percutanée de malformation vasculaire par microcathéter, utilisation de quatre microcathéters
39.59.51↔	Autre réparation de l'aorte thoracique	39.72.35↔	Embolisation transluminale percutanée de malformation vasculaire par microcathéter, utilisation de cinq microcathéters
39.59.52↔	Autre réparation de l'artère pulmonaire	39.72.36↔	Embolisation transluminale percutanée de malformation vasculaire par microcathéter, utilisation de 6 microcathéters et plus
39.59.53↔	Autre réparation d'artères thoraciques, autre	39.72.99↔	Réparation ou occlusion endovasculaire des vaisseaux de la tête et du cou, autre
39.59.54↔	Autre réparation de la veine pulmonaire	39.73.00↔	Implantation endovasculaire de greffe sur l'aorte thoracique, SAP
39.59.55↔	Autre réparation de la veine cave supérieure	39.73.10↔	Implantation endovasculaire de greffe sur l'aorte thoracique, sans fenestration ni bras latéral
39.59.59↔	Autre réparation de vaisseaux thoraciques, autre	39.73.11↔	Implantation endovasculaire de greffe sur l'aorte thoracique, avec fenestration ou bras latéral
39.59.60↔	Autre réparation d'artères abdominales, SAP	39.73.20↔	Implantation endovasculaire de greffe sur l'aorte thoraco-abdominale
39.59.61↔	Autre réparation de l'aorte abdominale	39.73.99↔	Implantation endovasculaire de greffe sur l'aorte thoracique, autre
39.59.62↔	Autre réparation du tronc coeliaque	39.75.01↔	Intervention vasculaire percutanée transluminale, autres vaisseaux, ablation de corps étranger par cathéter d'extraction, à panier, etc.
39.59.63↔	Autre réparation de l'artère gastrique	39.75.10↔	Intervention vasculaire transluminale percutanée, autres vaisseaux, emploi de systèmes de cathéters pour recanalisation d'obstructions totales
39.59.64↔	Autre réparation de l'artère hépatique	39.75.11↔	Intervention vasculaire transluminale percutanée, autres vaisseaux, thrombectomie à lame rotative
39.59.65↔	Autre réparation de l'artère splénique	39.75.12↔	Intervention vasculaire transluminale percutanée, autres vaisseaux, angioplastie au laser
39.59.66↔	Autre réparation de l'artère rénale	39.75.13↔	Intervention vasculaire transluminale percutanée, autres vaisseaux, emploi de système anti-embolique (vaisseaux périphériques ou viscéraux)
39.59.67↔	Autre réparation de l'artère mésentérique	39.75.14↔	Intervention vasculaire transluminale percutanée, autres vaisseaux, athérectomie
39.59.68↔	Autre réparation de l'artère iliaque	39.75.15↔	Intervention vasculaire transluminale percutanée, autres vaisseaux, thrombolyse sélective
39.59.69↔	Autre réparation d'artères abdominales, autre	39.75.16↔	Intervention vasculaire transluminale percutanée, autres vaisseaux, thrombolyse sélective, assistance échographique
39.59.70↔	Autre réparation de veines abdominales, SAP	39.75.30↔	Augmentation de la perfusion cérébrale par clampage endoartériel partiel à ballonnet
39.59.71↔	Autre réparation de la veine cave inférieure	39.76.00↔	Intervention endovasculaire transluminale percutanée sur vaisseau(x) (extracrânien(s)) précérébral(aux), SAP
39.59.72↔	Autre réparation de la veine iliaque	39.76.10↔	Angioplastie percutanée à ballonnet de vaisseau(x) (extracrânien(s)) précérébral(aux)
39.59.79↔	Autre réparation de veines abdominales, autre		
39.59.80↔	Autre réparation de vaisseaux de membre inférieur, SAP		
39.59.81↔	Autre réparation d'artères de membre inférieur		
39.59.82↔	Autre réparation de la veine fémorale		
39.59.83↔	Autre réparation de la veine poplitée		
39.59.88↔	Autre réparation d'autres veines profondes du membre inférieur		
39.59.89↔	Autre réparation de vaisseaux de membre inférieur, autre		
39.59.90↔	Autre réparation de vaisseau, plastie de valves veineuses		
39.71.00↔	Implantation endovasculaire d'une greffe dans l'aorte abdominale, SAP		
39.71.10↔	Implantation endovasculaire d'une greffe dans l'aorte abdominale, aorto-iliaque, sans fenestration ni bras latéral		
39.71.11↔	Implantation endovasculaire d'une greffe dans l'aorte abdominale, aorto-iliaque, avec fenestration ou bras latéral		
39.71.12↔	Implantation endovasculaire d'une greffe dans l'aorte abdominale, prothèse de bifurcation aorto-bi-iliaque, sans fenestration ni bras latéral		
39.71.13↔	Implantation endovasculaire d'une greffe dans l'aorte abdominale, prothèse de bifurcation aorto-bi-iliaque, avec fenestration ou bras latéral		
39.71.14↔	Implantation endovasculaire d'une greffe dans l'aorte abdominale, prothèse tubulaire, aortique, sans fenestration ni bras latéral		
39.71.15↔	Implantation endovasculaire d'une greffe dans l'aorte abdominale, prothèse tubulaire, aortique, avec fenestration ou bras latéral		
39.71.99↔	Implantation endovasculaire d'une greffe dans l'aorte abdominale, autre		
39.72.00↔	Réparation ou occlusion endovasculaire des vaisseaux de la tête et du cou, SAP		
39.72.10↔	Embolisation sélective de vaisseaux intracrâniens, SAP		

39.76.20↔	Angioplastie percutanée de vaisseau(x) (extracrânien(s)) précérébral(aux), système à lame rotative ou multilames	39.79.40↔	Embolisation sélective par ballonnets détachables, autres vaisseaux, SAP
39.76.30↔	Angioplastie percutanée au laser de vaisseau(x) (extracrânien(s)) précérébral(aux)	39.79.41↔	Embolisation sélective par ballonnets détachables, vaisseaux du membre supérieur
39.76.40↔	Athérectomie percutanée de vaisseau(x) (extracrânien(s)) précérébral(aux)	39.79.42↔	Embolisation sélective par ballonnets détachables, aorte
39.76.50↔	Thrombolyse percutanée sélective de vaisseaux extracrâniens de la tête et du cou	39.79.44↔	Embolisation sélective par ballonnets détachables, vaisseaux thoraciques
39.76.60↔	Thrombectomie percutanée de vaisseau(x) (extracrânien(s)) précérébral(aux), SAP	39.79.45↔	Embolisation sélective par ballonnets détachables, vaisseaux viscéraux
39.76.61↔	Thrombectomie percutanée à lame rotative de vaisseau(x) (extracrânien(s)) précérébral(aux)	39.79.46↔	Embolisation sélective par ballonnets détachables, vaisseaux abdominaux
39.76.62↔	Thrombectomie percutanée de vaisseau(x) extracrânien(s) assistée par stent	39.79.47↔	Embolisation sélective par ballonnets détachables, vaisseaux rachidiens
39.76.69↔	Thrombectomie percutanée de vaisseau(x) (extracrânien(s)) précérébral(aux), autre	39.79.48↔	Embolisation sélective par ballonnets détachables, vaisseaux du membre inférieur
39.76.70↔	Extraction endovasculaire percutanée de corps étranger de vaisseaux extracrâniens de la tête et du cou	39.79.49↔	Embolisation sélective par ballonnets détachables, autres vaisseaux, autre
39.76.99↔	Intervention endovasculaire transluminale percutanée sur vaisseau(x) (extracrânien(s)) précérébral(aux), autre	39.79.50↔	Embolisation sélective par filtres (parapluie), autres vaisseaux, SAP
39.77.00↔	Intervention endovasculaire transluminale percutanée sur vaisseau(x) intracrânien(s), SAP	39.79.51↔	Embolisation sélective par filtres (parapluie), vaisseaux du membre supérieur
39.77.09↔	Intervention endovasculaire transluminale percutanée sur vaisseau(x) intracrânien(s), autre	39.79.52↔	Embolisation sélective par filtres (parapluie), aorte
39.77.10↔	Angioplastie percutanée à ballonnet de vaisseau(x) intracrânien(s)	39.79.54↔	Embolisation sélective par filtres (parapluie), vaisseaux thoraciques
39.77.20↔	Bladeangioplastie percutanée de vaisseau(x) intracrânien(s)	39.79.55↔	Embolisation sélective par filtres (parapluie), vaisseaux viscéraux
39.77.30↔	Angioplastie percutanée au laser de vaisseau(x) intracrânien(s)	39.79.56↔	Embolisation sélective par filtres (parapluie), vaisseaux abdominaux
39.77.40↔	Athérectomie percutanée de vaisseau(x) intracrânien(s)	39.79.57↔	Embolisation sélective par filtres (parapluie), vaisseaux du membre inférieur
39.77.50↔	Thrombolyse percutanée sélective de vaisseau(x) intracrânien(s)	39.79.58↔	Embolisation sélective par filtres (parapluie), vaisseaux rachidiens
39.77.60↔	Thrombectomie percutanée de vaisseau(x) intracrânien(s), SAP	39.79.59↔	Embolisation sélective par filtres (parapluie), autres vaisseaux, autre
39.77.61↔	Thrombectomie percutanée à lame rotative de vaisseau(x) intracrânien(s)	39.79.60↔	Embolisation sélective par particules, autres vaisseaux, SAP
39.77.62↔	Thrombectomie percutanée de vaisseau(x) intracrânien(s) assistée par stent	39.79.61↔	Embolisation sélective par particules, vaisseaux du membre supérieur
39.77.69↔	Thrombectomie percutanée de vaisseau(x) intracrânien(s), autre	39.79.62↔	Embolisation sélective par particules, aorte
39.77.70↔	Extraction endovasculaire percutanée de corps étranger de vaisseau(x) intracrânien(s)	39.79.64↔	Embolisation sélective par particules, vaisseaux thoraciques
39.77.80↔	Spasmolyse intra-artérielle transluminale percutanée lors de vasospasmes cérébrovasculaires	39.79.65↔	Embolisation sélective par particules, vaisseaux viscéraux
39.79.11↔	Implantation endovasculaire de greffe, vaisseaux viscéraux	39.79.66↔	Embolisation sélective par particules, vaisseaux abdominaux
39.79.12↔	Implantation endovasculaire de greffe, vaisseaux du bassin	39.79.67↔	Embolisation sélective par particules, vaisseaux du membre inférieur
39.79.13↔	Implantation endovasculaire de greffe, vaisseaux abdominaux	39.79.68↔	Embolisation sélective par particules, vaisseaux rachidiens
39.79.19↔	Implantation endovasculaire de greffe, autres vaisseaux, autre	39.79.69↔	Embolisation sélective par particules, autres vaisseaux, autre
39.79.21↔	Embolisation ou occlusion par coils, vaisseaux du membre supérieur	39.79.70↔	Fermeture d'artères par cathéter au laser, autres vaisseaux, SAP
39.79.22↔	Embolisation ou occlusion par coils, aorte	39.79.71↔	Fermeture d'artères par cathéter au laser, artères du membre supérieur
39.79.24↔	Embolisation ou occlusion par coils, vaisseaux thoraciques	39.79.72↔	Fermeture d'artères par cathéter au laser, aorte
39.79.25↔	Embolisation ou occlusion par coils, vaisseaux viscéraux	39.79.74↔	Fermeture d'artères par cathéter au laser, vaisseaux thoraciques
39.79.26↔	Embolisation ou occlusion par coils, vaisseaux abdominaux	39.79.75↔	Fermeture d'artères par cathéter au laser, vaisseaux du membre inférieur
39.79.27↔	Embolisation ou occlusion par coils, vaisseaux du membre inférieur	39.79.76↔	Fermeture d'artères par cathéter au laser, vaisseaux viscéraux
39.79.28↔	Embolisation ou occlusion par coils, vaisseaux rachidiens	39.79.77↔	Fermeture d'artères par cathéter au laser, vaisseaux abdominaux
39.79.29↔	Embolisation ou occlusion par coils, autres vaisseaux, autre	39.79.79↔	Fermeture d'artères par cathéter au laser, autres vaisseaux, autre
39.79.30↔	Embolisation sélective par liquides embolisants, autres vaisseaux, SAP	39.79.80↔	Fermeture d'artères par cathéter à radiofréquence, autres vaisseaux, SAP
39.79.31↔	Embolisation sélective par liquides embolisants, vaisseaux du membre supérieur	39.79.81↔	Fermeture d'artères par cathéter à radiofréquence, artères du membre supérieur
39.79.32↔	Embolisation sélective par liquides embolisants, aorte	39.79.82↔	Fermeture d'artères par cathéter à radiofréquence, aorte
39.79.34↔	Embolisation sélective par liquides embolisants, vaisseaux thoraciques	39.79.84↔	Fermeture d'artères par cathéter à radiofréquence, vaisseaux thoraciques
39.79.35↔	Embolisation sélective par liquides embolisants, vaisseaux viscéraux	39.79.85↔	Fermeture d'artères par cathéter à radiofréquence, vaisseaux du membre inférieur
39.79.36↔	Embolisation sélective par liquides embolisants, vaisseaux abdominaux	39.79.86↔	Fermeture d'artères par cathéter à radiofréquence, vaisseaux viscéraux
39.79.37↔	Embolisation sélective par liquides embolisants, vaisseaux du membre inférieur	39.79.87↔	Fermeture d'artères par cathéter à radiofréquence, vaisseaux abdominaux
39.79.38↔	Embolisation sélective par liquides embolisants, vaisseaux rachidiens		
39.79.39↔	Embolisation sélective par liquides embolisants, autres vaisseaux, autre		

39.79.89↔	Fermeture d'artères par cathéter à radiofréquence, autres vaisseaux, autre	40.22.00↔	Excision de ganglion lymphatique mammaire interne, SAP
39.8x.00↔	Opération du corps carotidien, du sinus carotidien et d'autres corps vasculaires, SAP	40.22.10↔	Excision de ganglion lymphatique mammaire interne, par thoracoscopie
39.8x.10↔	Exploration du corps carotidien et d'autres corps vasculaires	40.22.20↔	Excision chirurgicale ouverte de ganglion lymphatique mammaire interne
39.8x.11↔	Excision du corps carotidien et d'autres corps vasculaires	40.22.99↔	Excision de ganglion lymphatique mammaire interne, autre
39.8x.21↔	Révision sans remplacement de générateur d'impulsions pour activation du baroréflexe	40.23.00↔	Excision de ganglion lymphatique axillaire, SAP
39.8x.22↔	Ablation de générateur d'impulsions pour activation du baroréflexe	40.23.10↔	Excision de ganglion lymphatique axillaire, non marqué
39.8x.30↔	Implantation ou remplacement d'électrode(s) pour activation du baroréflexe	40.23.11↔	Excision de ganglion lymphatique axillaire marqué à l'aide d'un radio-isotope ou d'un colorant (lymphadénectomie de ganglion sentinelle)
39.8x.31↔	Révision sans remplacement d'électrode(s) pour activation du baroréflexe	40.23.99↔	Excision de ganglion lymphatique axillaire, autre
39.8x.32↔	Ablation d'électrode(s) pour activation du baroréflexe	40.29.10↔	Excision de ganglion lymphatique médiastinal, SAP
39.8x.99↔	Opération du corps carotidien, du sinus carotidien et d'autres corps vasculaires, autre	40.29.11↔	Excision chirurgicale ouverte de ganglion lymphatique médiastinal
39.90.00↔	Insertion de stent(s) dans un/des vaisseau(x) périphérique(s) sans libération de substance médicamenteuse, SAP	40.29.12↔	Excision de ganglion lymphatique médiastinal, par thoracoscopie
39.90.10↔	Insertion de stent(s) dans des vaisseaux non cardiaques, stents nus	40.29.19↔	Excision de ganglion lymphatique médiastinal, autre
39.90.11↔	Insertion de stent(s) dans des vaisseaux non cardiaques, stents biorésorbables	40.29.20↔	Excision de ganglion lymphatique para-aortique
39.90.12↔	Insertion de stent(s) dans des vaisseaux non cardiaques, stents à grand lumen, SAP	40.29.30↔	Excision de ganglion lymphatique iliaque
39.90.13↔	Insertion de stent(s) dans des vaisseaux non cardiaques, stents à grand lumen, non couverts	40.29.70↔	Excision de lymphangiome ou d'hygroma kystique
39.90.14↔	Insertion de stent(s) dans des vaisseaux non cardiaques, stents à grand lumen, couverts	40.29.80↔	Excision d'adénopathie abdominale, excision de plusieurs ganglions (avec biopsie du foie), SAP
39.90.15↔	Insertion de stent(s) dans des vaisseaux non cardiaques, stents couverts (stentgrafts) dans des vaisseaux sans anévrisme	40.29.81↔	Excision d'adénopathie abdominale, excision de plusieurs ganglions (avec biopsie du foie), chirurgie ouverte [laparotomie de stadification]
39.90.16↔	Insertion de stent(s) dans des vaisseaux non cardiaques, stents couverts à surface bioactive	40.29.82↔	Excision d'adénopathie abdominale, excision de plusieurs ganglions (avec biopsie du foie), par laparoscopie [laparotomie de stadification]
39.90.17↔	Insertion de stent(s) vasculaire(s) périphérique(s), stent(s) multicouches	40.29.89↔	Excision d'adénopathie abdominale, excision de plusieurs ganglions (avec biopsie du foie), autre
39.90.19↔	Insertion de stent(s) dans des vaisseaux non cardiaques, autres stents	40.29.99↔	Excision simple d'autre structure lymphatique, autre
39.90.30↔	Insertion de stent(s) extra-long(s) (>10 cm) dans des vaisseaux non cardiaques, SAP	40.3x.10↔	Lymphadénectomie régionale, indépendante d'autre intervention, SAP
39.90.31↔	Insertion de stent(s) nus extra-long(s) (>10 cm) dans des vaisseaux non cardiaques	40.3x.11↔	Lymphadénectomie régionale, indépendante d'autre intervention, région cervicale
39.90.32↔	Insertion de stent(s) couverts extralongs (>10 cm) dans des vaisseaux non cardiaques	40.3x.12↔	Lymphadénectomie régionale, indépendante d'autre intervention, région axillaire
39.90.39↔	Insertion de stent(s) extra-long(s) (>10 cm) dans des vaisseaux non cardiaques, autre	40.3x.13↔	Lymphadénectomie régionale, indépendante d'autre intervention, région para-aortique, pelvienne ou iliaque ou pour obturation
39.90.99↔	Insertion de stent(s) vasculaire(s) périphérique(s) sans libération de substance médicamenteuse, autre	40.3x.14↔	Lymphadénectomie régionale, indépendante d'autre intervention, région inguinale, chirurgie ouverte
39.99.10↔	Aortopexie	40.3x.15↔	Lymphadénectomie régionale, indépendante d'autre intervention, région inguinale, par laparoscopie
39.99.20↔	Opérations d'anomalies vasculaires congénitales, SAP	40.3x.16↔	Lymphadénectomie régionale, indépendante d'autre intervention, région médiastinale et péribronchique
39.99.22↔	Opérations d'anomalie congénitale de l'artère ou de la veine pulmonaire ou d'une artère sous-clavière droite rétro-œsophagienne (arteria lusoria)	40.3x.19↔	Lymphadénectomie régionale, indépendante d'autre intervention, autre
39.99.23↔	Opérations d'anomalies congénitales de la veine cave	40.3x.21↔	Lymphadénectomie régionale dans le cadre d'une autre intervention, région cervicale
39.99.24↔	Opération et unifocalisation de vaisseaux collatéraux congénitaux	40.3x.22↔	Lymphadénectomie régionale dans le cadre d'une autre intervention, région axillaire
39.99.30↔	Fermeture par cathéter du canal artériel de Botal, SAP	40.3x.23↔	Lymphadénectomie régionale dans le cadre d'une autre intervention, région para-aortique, pelvienne ou iliaque
39.99.31↔	Fermeture par cathéter du canal artériel de Botal, avec coil	40.3x.24↔	Lymphadénectomie régionale dans le cadre d'une autre intervention, pour obturation
39.99.32↔	Fermeture par cathéter du canal artériel de Botal, avec obturateur d'Amplatz	40.3x.25↔	Lymphadénectomie régionale dans le cadre d'une autre intervention, région inguinale
39.99.38↔	Fermeture par cathéter du canal artériel de Botal, autre	40.3x.26↔	Lymphadénectomie régionale dans le cadre d'une autre intervention, région médiastinale et péribronchique
39.99.39↔	Opérations d'autres anomalies vasculaires congénitales	40.3x.29↔	Lymphadénectomie régionale dans le cadre d'une autre intervention, autre
40.11.10↔	Biopsie ouverte (par incision) de ganglion lymphatique médiastinal, para-aortique, iliaque ou pelvien	40.52.00↔	Excision radicale des ganglions lymphatiques péri-aortiques, SAP
40.11.11↔	Biopsie ouverte (par incision) de ganglion lymphatique cervical, supraclaviculaire, axillaire ou inguinal	40.52.10↔	Excision radicale des ganglions lymphatiques rétropéritonéaux (para-aortiques, para-caves) et pelviens, indépendante d'autre intervention
40.21.00↔	Excision de ganglion lymphatique cervical profond, SAP	40.52.11↔	Excision radicale des ganglions lymphatiques rétropéritonéaux (para-aortiques, para-caves) et pelviens, au cours d'une autre intervention
40.21.10↔	Excision de ganglions et vaisseaux lymphatiques isolés, ganglion cervical non marqué	40.52.99↔	Excision radicale des ganglions lymphatiques péri-aortiques, autre
40.21.11↔	Excision de ganglions et vaisseaux lymphatiques isolés, ganglion cervical marqué à l'aide d'un radio-isotope ou d'un colorant (lymphadénectomie de ganglion sentinelle)		
40.21.99↔	Excision de ganglion lymphatique cervical profond, autre		

40.53.00↔	Excision radicale des ganglions lymphatiques iliaques, SAP	46.43.20↔	Conversion d'une colostomie en stomie continente
40.53.10↔	Excision radicale des ganglions lymphatiques iliaques, indépendante d'autre intervention	46.43.99↔	Autre révision de stomie artificielle du gros intestin, autre
40.53.11↔	Excision radicale des ganglions lymphatiques iliaques dans le cadre d'une autre intervention	46.97.00↔	Transplantation intestinale, SAP
40.53.99↔	Excision radicale des ganglions lymphatiques iliaques, autre	46.97.10↔	Transplantation intestinale, retransplantation d'intestin grêle durant la même hospitalisation
40.59.00↔	Excision radicale d'autres ganglions lymphatiques, SAP	50.12.00↔	Biopsie ouverte du foie, SAP
40.59.10↔	Excision radicale d'autres ganglions lymphatiques, indépendante d'autre intervention, SAP	50.12.09↔	Biopsie ouverte du foie, autre
40.59.11↔	Excision radicale de ganglions médiastinaux, indépendante d'autre intervention	50.12.11↔	Biopsie du foie, par excision, par chirurgie ouverte
40.59.12↔	Excision radicale de ganglions péribronchiques, indépendante d'autre intervention	50.12.12↔	Biopsie du foie, par biopsie à l'aiguille, par chirurgie ouverte
40.59.19↔	Excision radicale d'autres ganglions lymphatiques, indépendante d'autre intervention, autre	50.14↔	Biopsie ouverte du pancréas
40.59.20↔	Excision radicale d'autres ganglions lymphatiques dans le cadre d'une autre intervention, SAP	52.22.00↔	Autre excision ou destruction de lésion ou tissu du pancréas et du canal pancréatique, SAP
40.59.21↔	Excision radicale de ganglions lymphatiques médiastinaux dans le cadre d'une autre intervention	52.22.99↔	Autre excision ou destruction de lésion ou tissu du pancréas et du canal pancréatique, autre
40.59.22↔	Excision radicale de ganglions lymphatiques péribronchiques dans le cadre d'une autre intervention	52.52.11↔	Pancréatectomie caudale, par chirurgie ouverte
40.59.29↔	Excision radicale d'autres ganglions lymphatiques dans le cadre d'une autre intervention, autre	52.52.12↔	Pancréatectomie caudale, par laparoscopie
40.59.99↔	Excision radicale d'autres ganglions lymphatiques, autre	52.95.10↔	Extraction chirurgicale ouverte de calcul(s) du canal pancréatique
40.9x.10↔	Anastomose pour résorption de lymphoedème	52.95.11↔	Extraction laparoscopique de calcul(s) du canal pancréatique
40.9x.20↔	Incision de lymphocèle	52.95.20↔	Dilatation laparoscopique du canal pancréatique
44.44↔	Embolisation par cathéter d'hémorragie gastrique ou duodénale	52.95.30↔	Insertion chirurgicale ouverte de drain dans le canal pancréatique
45.61↔	Résection segmentaire multiple d'intestin grêle	52.95.31↔	Insertion laparoscopique de drain dans le canal pancréatique
45.62↔	Autre résection partielle d'intestin grêle	52.95.40↔	Insertion ou remplacement de stent (prothèse) non auto-expansible dans le canal pancréatique, chirurgical ouvert
45.63.00↔	Exérèse totale de l'intestin grêle, SAP	52.95.41↔	Insertion ou remplacement de stent (prothèse) non auto-expansible dans le canal pancréatique, par laparoscopie
45.63.99↔	Exérèse totale de l'intestin grêle, autre	52.95.50↔	Insertion ou remplacement de stent (prothèse) auto-expansible dans le canal pancréatique, chirurgical ouvert
45.70↔	Excision partielle du gros intestin, SAP	52.95.51↔	Insertion ou remplacement de stent (prothèse) auto-expansible dans le canal pancréatique, par laparoscopie
45.72.11↔	Résection iléo-caecale, par chirurgie ouverte	52.95.60↔	Réparation laparoscopique du canal pancréatique
45.72.12↔	Résection iléo-caecale, par laparoscopie	52.95.70↔	Réparation du pancréas
45.74.11↔	Résection du côlon transverse, par chirurgie ouverte	52.95.90↔	Autre réparation du pancréas, autre opération endoscopique du pancréas
45.74.12↔	Résection du côlon transverse, par laparoscopie	52.99.00↔	Autres opérations à ciel ouvert du pancréas, SAP
45.75.11↔	Hémi-colectomie gauche, par chirurgie ouverte	52.99.10↔	Autres opérations à ciel ouvert du pancréas, dilatation du canal pancréatique
45.75.12↔	Hémi-colectomie gauche, par laparoscopie	52.99.20↔	Autres opérations à ciel ouvert du pancréas, réparation du canal pancréatique
45.75.21↔	Hémi-colectomie gauche avec sigmoïdectomie, par chirurgie ouverte	52.99.99↔	Autres opérations à ciel ouvert du pancréas, autre
45.75.22↔	Hémi-colectomie gauche avec sigmoïdectomie, par laparoscopie	54.11↔	Laparotomie exploratrice
45.76.00↔	Sigmoïdectomie, SAP	54.12.00↔	Relaparotomie, SAP
45.76.09↔	Sigmoïdectomie, autre	54.12.10↔	Laparotomie de second regard
45.76.11↔	Sigmoïdectomie, par chirurgie ouverte	54.12.11↔	Laparotomie de contrôle d'hémorragie post-opératoire
45.76.21↔	Sigmoïdectomie, par laparoscopie	54.12.99↔	Relaparotomie, autre
45.77.11↔	Hémi-colectomie droite étendue, par chirurgie ouverte	54.13↔	Laparotomie avec drainage
45.77.12↔	Hémi-colectomie droite étendue, par laparoscopie	54.19↔	Laparotomie, autre
45.77.21↔	Hémi-colectomie gauche étendue, par chirurgie ouverte	54.23↔	Biopsie péritonéale
45.77.22↔	Hémi-colectomie gauche étendue, par laparoscopie	54.3x.10↔	Omphalectomie
45.78.11↔	Résection segmentaire, par chirurgie ouverte	54.4x.10↔	Excision d'appendice épiploïque
45.78.12↔	Résection segmentaire, par laparoscopie	54.4x.11↔	Excision de mésentère
45.78.21↔	Résection segmentaire multiple, par chirurgie ouverte	54.4x.12↔	Excision d'épiploon
45.78.22↔	Résection segmentaire multiple, par laparoscopie	54.4x.99↔	Excision ou destruction de tissu péritonéal, autre
45.79↔	Excision partielle du gros intestin, autre	54.74↔	Autre réparation de l'épiploon
45.80↔	Colectomie totale; SAP	54.99.31↔	Debulking par laparotomie
45.81.11↔	Colectomie, par chirurgie ouverte	54.99.40↔	Révision de fistule cutané-péritonéale (cathéter à demeure)
45.81.12↔	Colectomie, par laparoscopie	54.99.50↔	Fermeture temporaire de la paroi abdominale
45.82.11↔	Proctocolectomie, par chirurgie ouverte	54.99.60↔	Lombotomie
45.82.12↔	Proctocolectomie, par laparoscopie	54.99.61↔	Relombotomie
45.89↔	Colectomie totale, autre	54.99.81↔	Révision sans remplacement de cathéters ainsi que de la pompe automatique programmable et rechargeable pour le drainage continu d'ascite
45.92.11↔	Anastomose entre l'intestin grêle et le rectum avec formation d'un réservoir (pouch)	54.99.82↔	Élimination d'une obstruction mécanique de cathéters d'une pompe automatique programmable et rechargeable pour drainage continu d'ascite
45.92.12↔	Anastomose entre l'intestin grêle et le rectum sans formation d'un réservoir (pouch)	54.99.84↔	Remplacement des cathéters de pompe automatique programmable et rechargeable pour le drainage continu d'ascite
46.2a↔	Réalisation d'une anastomose selon Bishop-Koop	54.a1↔	Excision et destruction de tissu rétropéritonéal
46.33↔	Réalisation d'une duodénoanastomose	58.45.00↔	Réparation d'hypospadias ou d'épispiadias, SAP
46.39↔	Autre entérostomie, autre		
46.43.00↔	Révision de stomie artificielle du gros intestin, SAP		
46.43.10↔	Plastie d'élargissement ou de resserrement de colostomie		
46.43.11↔	Nouvelle implantation de colostomie		
46.43.12↔	Ablation de la partie avancée d'une colostomie		

58.45.10↔	Réparation d'hypospadias ou d'épispadias chez la femme	69.19↔	Autre excision ou destruction de l'utérus et des structures de soutien
58.45.20↔	Réparation d'hypospadias ou d'épispadias chez l'homme, redressement pénien et cordectomie	70.32.00↔	Excision ou destruction locale de lésion ou tissu du cul-de-sac de Douglas, SAP
58.45.21↔	Réparation d'hypospadias ou d'épispadias chez l'homme, autre procédure	70.32.10↔	Excision locale de lésion ou tissu du cul-de-sac de Douglas
58.45.99↔	Réparation d'hypospadias ou d'épispadias, autre	70.32.11↔	Destruction locale de lésion ou tissu du cul-de-sac de Douglas
59.00↔	Dissection rétropéritonéale, SAP	70.32.99↔	Excision ou destruction locale de lésion ou tissu du cul-de-sac de Douglas, autre
59.19↔	Autre incision de tissu périvésical	70.71↔	Suture de lacération du vagin
59.91↔	Excision de tissu périrénal ou périvésical	70.79.10↔	Autre colporrhaphie du vagin avec plastie du plancher pelvien
59.92↔	Autres opérations de tissu périrénal ou périvésical	71.01↔	Lyse d'adhérences de la vulve
61.11.00‡↔	Biopsie du scrotum ou de la tunique vaginale, SAP	71.4x.10↔	Réparation du clitoris (plastie «en accordéon»)
61.11.10‡↔	Biopsie du scrotum ou de la tunique vaginale, biopsie fermée [percutanée] [à l'aiguille]	71.4x.99↔	Opérations du clitoris, autre
61.11.11‡↔	Biopsie du scrotum ou de la tunique vaginale par incision	77.27.00↔	Ostéotomie cunéiforme, tibia et péroné, SAP
61.11.99‡↔	Biopsie du scrotum ou de la tunique vaginale, autre	77.27.10↔	Ostéotomie cunéiforme, tibia
61.3x.00↔	Excision ou destruction de lésion ou de tissu du scrotum, SAP	77.27.20↔	Ostéotomie cunéiforme, péroné
61.3x.10↔	Excision ou destruction de lésion ou de tissu du scrotum, résection partielle	77.27.99↔	Ostéotomie cunéiforme, tibia et péroné, autre
61.3x.11↔	Excision ou destruction de lésion ou de tissu du scrotum, résection totale	77.37.00↔	Autre section osseuse, tibia et péroné, SAP
61.3x.12↔	Excision ou destruction de lésion ou de tissu du scrotum, résection radicale	77.37.10↔	Ostéotomie de rotation du tibia
61.3x.99↔	Excision ou destruction de lésion ou de tissu du scrotum, autre	77.37.12↔	Corticotomie et transport de segment tibial
61.42↔	Réparation de fistule du scrotum	77.37.13↔	Ostéotomie complexe (pluridimensionnelle) du tibia (avec correction axiale)
61.49↔	Réparation de scrotum et de tunique vaginale, autre	77.37.14↔	Ostéotomie valgissante ou varisante du tibia
61.92↔	Excision de lésion de la tunique vaginale, sauf hydrocèle	77.37.19↔	Autre section osseuse du tibia
62.11‡↔	Biopsie fermée [percutanée] de testicule [à l'aiguille]	77.37.20↔	Ostéotomie de rotation du péroné
62.12↔	Biopsie de testicule, ouverte	77.37.21↔	Corticotomie et transport de segment du péroné
62.2↔	Excision ou destruction de lésion de testicule	77.37.22↔	Ostéotomie complexe (pluridimensionnelle) du péroné (avec correction axiale)
62.3x.00↔	Orchidectomie unilatérale, SAP	77.37.29↔	Autre section osseuse du péroné
62.3x.10↔	Orchidectomie unilatérale, scrotale, sans épидидymectomie	77.37.99↔	Autre section osseuse, tibia et péroné, autre
62.3x.11↔	Orchidectomie unilatérale, scrotale, avec épидидymectomie	77.40.20↔	Biopsie osseuse, site non spécifié, biopsie ouverte
62.3x.20↔	Orchidectomie unilatérale, testicule inguinal, sans épидидymectomie	77.40.99↔	Biopsie osseuse, site non spécifié, autre
62.3x.21↔	Orchidectomie unilatérale, testicule inguinal, avec épидидymectomie	77.41.00↔	Biopsie osseuse, clavicule, omoplate, côtes et sternum, SAP
62.3x.30↔	Orchidectomie unilatérale chirurgicale ouverte, testicule abdominal	77.41.20↔	Biopsie osseuse, clavicule, omoplate, côtes et sternum, biopsie ouverte
62.3x.31↔	Orchidectomie unilatérale par laparoscopie, testicule abdominal	77.41.99↔	Biopsie osseuse, clavicule, omoplate, côtes et sternum, autre
62.3x.40↔	Orchidectomie unilatérale radicale	77.42.00↔	Biopsie osseuse, humérus, SAP
62.3x.99↔	Orchidectomie unilatérale, autre	77.42.20↔	Biopsie osseuse, humérus, biopsie ouverte
62.41↔	Ablation simultanée des deux testicules	77.42.99↔	Biopsie osseuse, humérus, autre
62.42↔	Ablation du testicule restant	77.43.00↔	Biopsie osseuse, radius et cubitus, SAP
62.5↔	Orchidopexie	77.43.20↔	Biopsie osseuse, radius et cubitus, biopsie ouverte
62.69↔	Autre réparation de testicule	77.43.99↔	Biopsie osseuse, radius et cubitus, autre
62.99.20↔	Déplacement chirurgical d'un testicule abdominal	77.44.00↔	Biopsie osseuse, os du carpe et du métacarpe, SAP
62.99.30↔	Prélèvement de tissu du testicule ou de l'épididyme pour préparation aux fins d'insémination artificielle	77.44.20↔	Biopsie osseuse, os du carpe et du métacarpe, biopsie ouverte
64.3x.00↔	Amputation du pénis, SAP	77.44.99↔	Biopsie osseuse, os du carpe et du métacarpe, autre
64.3x.10↔	Amputation partielle du pénis	77.45.00↔	Biopsie osseuse, fémur, SAP
64.3x.11↔	Amputation totale du pénis	77.45.20↔	Biopsie osseuse, fémur, biopsie ouverte
64.3x.12↔	Amputation du pénis, émasculacion	77.45.99↔	Biopsie osseuse, fémur, autre
64.3x.99↔	Amputation du pénis, autre	77.46.00↔	Biopsie osseuse, rotule, SAP
64.50↔	Opération pour transformation de sexe, SAP	77.46.20↔	Biopsie osseuse, rotule, biopsie ouverte
64.51↔	Opération pour transformation de sexe, transformation d'une femme en homme	77.46.99↔	Biopsie osseuse, rotule, autre
64.52↔	Opération pour transformation de sexe, transformation d'un homme en femme	77.47.00↔	Biopsie osseuse, tibia et péroné, SAP
64.59↔	Opération pour transformation de sexe, autre	77.47.20↔	Biopsie osseuse, tibia et péroné, biopsie ouverte
65.11↔	Biopsie de l'ovaire par aspiration	77.47.99↔	Biopsie osseuse, tibia et péroné, autre
65.12↔	Autre biopsie de l'ovaire	77.48.00↔	Biopsie osseuse, os du tarse et du métatarse, SAP
65.13↔	Biopsie d'ovaire par laparoscopie	77.48.20↔	Biopsie osseuse, os du tarse et du métatarse, biopsie ouverte
65.14↔	Autres interventions diagnostiques par laparoscopie sur l'ovaire	77.48.99↔	Biopsie osseuse, os du tarse et du métatarse, autre
65.22↔	Résection cunéiforme de l'ovaire	77.49.00↔	Biopsie osseuse, autre site spécifié, sauf os de la face, SAP
65.24↔	Résection cunéiforme de l'ovaire par laparoscopie	77.49.21↔	Biopsie osseuse, autre site spécifié, sauf os de la face, biopsie osseuse de la colonne vertébrale, biopsie ouverte
65.30↔	Ovariectomie, SAP	77.49.41↔	Biopsie osseuse, autre site spécifié, sauf os de la face, biopsie osseuse de phalanges du pied, biopsie ouverte
65.31↔	Ovariectomie par laparoscopie	77.49.91↔	Biopsie osseuse, autre site spécifié, sauf os de la face, biopsie ouverte
65.32↔	Ovariectomie, par chirurgie ouverte	77.49.99↔	Biopsie osseuse, autre site spécifié, sauf os de la face, autre
65.33↔	Ovariectomie, par voie vaginale	77.69.13↔	Excision locale de lésion ou de tissu osseux, phalanges du pied
65.34↔	Ovariectomie, par voie vaginale, assistée par laparoscopie	77.69.23↔	Débridement de phalanges du pied
65.39↔	Ovariectomie, autre	77.89.40↔	Autre ostectomie partielle, phalanges du pied
		77.91.11↔	Ostectomie totale, côte
		77.91.12↔	Ostectomie totale, côte cervicale
		77.91.13↔	Ostectomie totale, sternum

77.99.10↔	Ostectomie totale, phalanges de la main	78.17.16↔	Réduction ouverte de fracture multifragmentaire d'autres parties du tibia, stabilisée par fixateur externe
77.99.40↔	Ostectomie totale, phalanges du pied	78.17.20↔	Réduction ouverte de fracture simple du péroné proximal, stabilisée par fixateur externe
78.11.10↔	Réduction fermée de fracture, clavicule et omoplate, stabilisée par fixateur externe	78.17.21↔	Réduction ouverte de fracture multifragmentaire du péroné proximal, stabilisée par fixateur externe
78.11.11↔	Réduction ouverte de fracture, clavicule et omoplate, stabilisée par fixateur externe	78.17.22↔	Réduction ouverte de fracture diaphysaire simple du péroné, stabilisée par fixateur externe
78.11.12↔	Réduction ouverte de fracture multifragmentaire, clavicule et omoplate, stabilisée par fixateur externe	78.17.23↔	Réduction ouverte de fracture diaphysaire multifragmentaire du péroné, stabilisée par fixateur externe
78.11.20↔	Réduction fermée de fracture, côtes et sternum, stabilisée par fixateur externe	78.17.24↔	Réduction fermée de fracture du péroné distal, stabilisée par fixateur externe
78.11.21↔	Réduction ouverte de fracture, côtes et sternum, stabilisée par fixateur externe	78.17.25↔	Réduction ouverte de fracture simple du péroné distal, stabilisée par fixateur externe
78.11.99↔	Application de fixateur externe, clavicule, omoplate, côtes et sternum (inclus réduction de fracture), autre	78.17.26↔	Réduction ouverte de fracture multifragmentaire du péroné distal, stabilisée par fixateur externe
78.12.10↔	Réduction fermée de fracture de l'humérus proximal, stabilisée par fixateur externe	78.17.27↔	Réduction fermée d'autre fracture du péroné, stabilisée par fixateur externe
78.12.11↔	Réduction ouverte de fracture de l'humérus proximal, stabilisée par fixateur externe	78.17.99↔	Application de fixateur externe, tibia et péroné (inclus réduction de fracture), autre
78.12.90↔	Réduction fermée d'autre fracture de l'humérus, stabilisée par fixateur externe	78.18.10↔	Réduction fermée de fracture du calcanéum, stabilisée par fixateur externe
78.12.91↔	Réduction ouverte d'autre fracture de l'humérus, stabilisée par fixateur externe	78.18.11↔	Réduction fermée de fracture d'autres os du tarse et du métatarse, stabilisée par fixateur externe
78.12.99↔	Application de fixateur externe, humérus (inclus réduction de fracture), autre	78.18.12↔	Réduction ouverte de fracture simple d'autres os du tarse et du métatarse, stabilisée par fixateur externe
78.13.10↔	Réduction fermée de fracture du radius distal, stabilisée par fixateur externe	78.18.13↔	Réduction ouverte de fracture de calcanéum et d'astragale, stabilisée par fixateur externe
78.13.11↔	Réduction fermée d'autre fracture du radius, stabilisée par fixateur externe	78.18.14↔	Réduction ouverte de fracture multifragmentaire d'autres os du tarse, stabilisée par fixateur externe
78.13.12↔	Réduction ouverte de fracture du radius distal, stabilisée par fixateur externe	78.18.15↔	Réduction ouverte de fracture multifragmentaire d'os du métatarse, stabilisée par fixateur externe
78.13.13↔	Réduction ouverte d'autre fracture du radius, stabilisée par fixateur externe	78.18.99↔	Application de fixateur externe, os du tarse et du métatarse (inclus réduction de fracture), autre
78.13.20↔	Réduction fermée de fracture du cubitus, stabilisée par fixateur externe	78.19.10↔	Réduction fermée de fracture de phalanges de la main, stabilisée par fixateur externe
78.13.99↔	Application de fixateur externe, radius et cubitus (inclus réduction de fracture), autre	78.19.11↔	Réduction ouverte de fracture de phalanges de la main, stabilisée par fixateur externe
78.14.10↔	Réduction fermée de fracture d'os du carpe et du métacarpe, stabilisée par fixateur externe	78.19.20↔	Réduction fermée de fracture du bassin, stabilisée par fixateur externe
78.14.11↔	Réduction ouverte de fracture d'os du carpe et du métacarpe, stabilisée par fixateur externe	78.19.21↔	Réduction ouverte de fracture de l'acétabulum, avec fixation/transfixation par fixateur externe
78.14.99↔	Application de fixateur externe, os du carpe et du métacarpe (inclus réduction de fracture), autre	78.19.22↔	Réduction ouverte de fracture d'autres parties du bassin, stabilisée par fixateur externe
78.15.10↔	Réduction ouverte de fracture du col fémoral et du fémur proximal, stabilisée par fixateur externe	78.19.30↔	Réduction fermée de fracture de phalanges du pied, stabilisée par fixateur externe
78.15.20↔	Réduction ouverte de fracture diaphysaire du fémur, stabilisée par fixateur externe	78.19.31↔	Réduction ouverte de fracture de phalanges du pied, stabilisée par fixateur externe
78.15.30↔	Réduction fermée de fracture du fémur distal, stabilisée par fixateur externe	79.35.00↔	Réduction ouverte de fracture du fémur, avec fixation interne, SAP
78.15.31↔	Réduction ouverte de fracture du fémur distal, stabilisée par fixateur externe	79.35.10↔	Réduction ouverte de fracture de la tête fémorale, avec fixation interne
78.15.40↔	Réduction fermée d'autre fracture du fémur, stabilisée par fixateur externe	79.35.11↔	Réduction ouverte de fracture du col fémoral et de du fémur proximal, avec fixation interne
78.15.99↔	Application de fixateur externe, fémur (inclus réduction de fracture), autre	79.35.12↔	Réduction ouverte de fracture diaphysaire du fémur, avec fixation interne
78.16.10↔	Réduction fermée de fracture de la rotule, stabilisée par fixateur externe	79.35.13↔	Réduction ouverte de fracture du fémur distal, avec fixation interne
78.16.11↔	Réduction ouverte de fracture de la rotule, stabilisée par fixateur externe	79.35.99↔	Réduction ouverte de fracture du fémur avec fixation interne, autre
78.16.99↔	Application de fixateur externe, rotule (inclus réduction de fracture), autre	79.64↔	Débridement de fracture ouverte, phalange de la main
78.17.10↔	Réduction fermée de fracture du tibia proximal, stabilisée par fixateur externe	79.68↔	Débridement de fracture ouverte, phalange du pied
78.17.11↔	Réduction ouverte de fracture simple du tibia proximal, stabilisée par fixateur externe	80.12.00↔	Autre arthrotomie, coude, SAP
78.17.12↔	Réduction ouverte de fracture multifragmentaire du tibia proximal, stabilisée par fixateur externe	80.12.10↔	Arthrotomie arthroscopique du coude, lavage articulaire avec drainage
78.17.13↔	Réduction ouverte de fracture diaphysaire simple du tibia, stabilisée par fixateur externe	80.12.11↔	Arthrotomie arthroscopique du coude, ablation de souris articulaire
78.17.14↔	Réduction ouverte de fracture simple du tibia distal, stabilisée par fixateur externe	80.12.12↔	Arthrotomie arthroscopique du coude, insertion ou enlèvement de réservoir médicamenteux
78.17.15↔	Réduction fermée d'autre fracture du tibia, stabilisée par fixateur externe	80.12.20↔	Arthrotomie du coude, lavage articulaire avec drainage
		80.12.21↔	Arthrotomie du coude, ablation de souris articulaire
		80.12.99↔	Autre arthrotomie, coude, autre

80.16.00↔	Autre arthrotomie, genou, SAP	80.83.00↔	Autre excision ou destruction locale de lésion articulaire, poignet, SAP
80.16.10↔	Arthrotomie arthroscopique du genou, lavage articulaire avec drainage	80.83.10↔	Excision ou destruction locale de lésion articulaire du poignet sous arthroscopie
80.16.11↔	Arthrotomie arthroscopique du genou, ablation de souris articulaire	80.83.11↔	Débridement de l'articulation du poignet
80.16.12↔	Arthrotomie arthroscopique du genou, insertion ou enlèvement de réservoir médicamenteux	80.83.12↔	Excision de kyste de l'articulation du poignet
80.16.20↔	Arthrotomie du genou, lavage articulaire avec drainage	80.83.99↔	Autre excision ou destruction locale de lésion articulaire, poignet, autre
80.16.21↔	Arthrotomie du genou, ablation de souris articulaire	80.85.00↔	Autre excision ou destruction locale de lésion articulaire, hanche, SAP
80.16.99↔	Autre arthrotomie, genou, autre	80.85.10↔	Excision ou destruction locale de lésion articulaire de la hanche sous arthroscopie
80.18.00↔	Autre arthrotomie, pied et orteil, SAP	80.85.11↔	Débridement de l'articulation coxo-fémorale
80.18.10↔	Arthrotomie arthroscopique de pied et d'orteil, lavage articulaire avec drainage	80.85.12↔	Excision de kyste de l'articulation coxo-fémorale
80.18.11↔	Arthrotomie arthroscopique de pied et d'orteil, ablation de souris articulaire	80.85.99↔	Autre excision ou destruction locale de lésion articulaire, hanche, autre
80.18.12↔	Arthrotomie arthroscopique de pied et d'orteil, insertion ou enlèvement de réservoir médicamenteux	80.86.00↔	Autre excision ou destruction locale de lésion articulaire, genou, SAP
80.18.20↔	Arthrotomie de pied et d'orteil, lavage articulaire avec drainage	80.86.10↔	Excision ou destruction locale de lésion articulaire du genou sous arthroscopie
80.18.21↔	Arthrotomie de pied et d'orteil, ablation de souris articulaire	80.86.11↔	Débridement de l'articulation du genou
80.18.99↔	Autre arthrotomie, pied et orteil, autre	80.86.12↔	Excision de kyste de l'articulation du genou
80.19.00↔	Autre arthrotomie, autre site spécifié, SAP	80.86.13↔	Excision de kyste méniscal de l'articulation du genou
80.19.10↔	Arthrotomie arthroscopique de l'articulation sternoclaviculaire, lavage articulaire avec drainage	80.86.99↔	Autre excision ou destruction locale de lésion articulaire, genou, autre
80.19.11↔	Arthrotomie arthroscopique de l'articulation sternoclaviculaire, ablation de souris articulaire	80.87.00↔	Autre excision ou destruction locale de lésion articulaire, cheville, SAP
80.19.12↔	Arthrotomie arthroscopique de l'articulation sternoclaviculaire, insertion ou enlèvement de réservoir médicamenteux	80.87.10↔	Excision ou destruction locale de lésion de l'articulation talo-crurale sous arthroscopie
80.19.20↔	Arthrotomie de l'articulation sternoclaviculaire, lavage articulaire avec drainage	80.87.11↔	Débridement de l'articulation talo-crurale
80.19.21↔	Arthrotomie de l'articulation sternoclaviculaire, ablation de souris articulaire	80.87.12↔	Excision de kyste de l'articulation talo-crurale
80.19.29↔	Autre arthrotomie de l'articulation sternoclaviculaire	80.87.19↔	Autre excision ou destruction locale de lésion de l'articulation talo-crurale
80.19.90↔	Arthrotomie arthroscopique d'autre site spécifié, lavage articulaire avec drainage	80.87.20↔	Excision ou destruction locale de lésion articulaire de l'articulation sous-talaire sous arthroscopie
80.19.91↔	Arthrotomie arthroscopique d'autre site spécifié, ablation de souris articulaire	80.87.21↔	Débridement de l'articulation sous-talaire
80.19.92↔	Arthrotomie arthroscopique d'autre site spécifié, insertion ou enlèvement de réservoir médicamenteux	80.87.22↔	Excision de kyste de l'articulation sous-talaire
80.19.93↔	Arthrotomie d'autre site spécifié, lavage articulaire avec drainage	80.87.29↔	Autre excision ou destruction locale de lésion de l'articulation sous-talaire
80.19.94↔	Arthrotomie d'autre site spécifié, ablation de souris articulaire	80.87.99↔	Autre excision ou destruction locale de lésion articulaire, cheville, autre
80.19.99↔	Autre arthrotomie, autre site spécifié, autre	80.88.00↔	Autre excision ou destruction locale de lésion articulaire, pied et orteil, SAP
80.36.00↔	Biopsie d'articulation, genou, SAP	80.88.10↔	Excision ou destruction locale de lésion articulaire de pied et d'orteil sous arthroscopie
80.36.20↔	Biopsie articulaire du genou sous arthroscopie	80.88.20↔	Débridement de l'articulation métatarso-phalangienne
80.36.30↔	Biopsie articulaire ouverte du genou	80.88.21↔	Excision de kyste de l'articulation métatarso-phalangienne
80.36.99↔	Biopsie d'articulation, genou, autre	80.88.29↔	Autre excision ou destruction locale de lésion de l'articulation métatarso-phalangienne
80.6x.00↔	Méniscectomie du genou, SAP	80.88.30↔	Débridement d'articulation d'orteil
80.6x.10↔	Méniscectomie du genou, sous arthroscopie, partielle	80.88.40↔	Autre débridement d'autre articulation de pied
80.6x.11↔	Méniscectomie du genou, sous arthroscopie, totale	80.88.50↔	Excision de kyste d'autre articulation de pied et d'orteil
80.6x.20↔	Méniscectomie du genou, chirurgicale ouverte, partielle	80.88.59↔	Autre excision ou destruction locale de lésion d'autre articulation de pied et d'orteil
80.6x.21↔	Méniscectomie du genou, chirurgicale ouverte, totale	80.88.99↔	Autre excision ou destruction locale de lésion articulaire, pied et orteil, autre
80.6x.99↔	Méniscectomie du genou, autre	80.89.00↔	Autre excision ou destruction locale de lésion articulaire, autre site spécifié, SAP
80.81.00↔	Autre excision ou destruction locale de lésion articulaire, ceinture scapulaire et épaule, SAP	80.89.20↔	Excision ou destruction locale de lésion de l'articulation sacro-iliaque sous arthroscopie
80.81.10↔	Débridement de l'articulation glénohumérale	80.89.21↔	Débridement de l'articulation sacro-iliaque
80.81.11↔	Excision de kyste de l'articulation glénohumérale	80.89.22↔	Excision de kyste de l'articulation sacro-iliaque
80.81.19↔	Autre excision ou destruction locale de lésion de l'articulation glénohumérale	80.89.29↔	Autre excision ou destruction locale de lésion de l'articulation sacro-iliaque
80.81.20↔	Débridement de l'articulation acromio-claviculaire	80.91.10↔	Excision arthroscopique, articulation glénohumérale
80.81.21↔	Excision de kyste de l'articulation acromio-claviculaire	80.91.11↔	Autre excision, articulation glénohumérale
80.81.29↔	Autre excision ou destruction locale de lésion de l'articulation acromio-claviculaire	80.91.20↔	Excision arthroscopique, articulation acromio-claviculaire
80.81.99↔	Autre excision ou destruction locale de lésion articulaire, ceinture scapulaire et épaule, autre	80.91.21↔	Autre excision, articulation acromio-claviculaire
80.82.00↔	Autre excision ou destruction locale de lésion articulaire, coude, SAP	80.92.10↔	Excision arthroscopique, coude
80.82.10↔	Excision ou destruction locale de lésion articulaire du coude sous arthroscopie	80.92.11↔	Prélèvement de greffon cartilagineux du coude
80.82.11↔	Débridement de l'articulation du coude	80.93.11↔	Prélèvement de greffon cartilagineux du poignet
80.82.12↔	Excision de kyste de l'articulation du coude	80.93.12↔	Résection du ligament triangulaire du carpe
80.82.99↔	Autre excision ou destruction locale de lésion articulaire, coude, autre		



80.95.10↔	Excision arthroscopique, hanche	81.52.29↔	Première implantation de prothèse partielle de hanche, autre
80.95.11↔	Prélèvement de greffon cartilagineux de la hanche	81.52.31↔	Première implantation de cage antiprotrusion d'endoprothèse de hanche
80.95.99↔	Autre excision articulaire, hanche, autre	81.52.39↔	Première implantation d'une composante partielle d'endoprothèse de hanche
80.96.10↔	Excision arthroscopique, genou	81.52.41↔	Implantation d'une prothèse unipolaire lors d'un remplacement de prothèse
80.96.20↔	Prélèvement arthroscopique de greffon cartilagineux du genou	81.52.42↔	Implantation d'une prothèse bipolaire lors d'un remplacement de prothèse
80.96.21↔	Prélèvement chirurgical ouvert de greffon cartilagineux du genou	81.52.49↔	Implantation d'une prothèse partielle de hanche lors d'un remplacement de prothèse, autre
80.97.00↔	Autre excision articulaire, cheville, SAP	81.52.51↔	Implantation d'une cage antiprotrusion d'endoprothèse de hanche lors d'un remplacement
80.97.10↔	Excision arthroscopique, articulation talo-crurale	81.52.52↔	Implantation d'un insert d'endoprothèse de hanche lors d'un remplacement
80.97.11↔	Autre excision, articulation talo-crurale	81.52.53↔	Implantation d'une tête d'endoprothèse de hanche lors d'un remplacement
80.97.20↔	Excision arthroscopique, articulation sous-talaire	81.52.54↔	Implantation de la tête ainsi que de l'insert d'une endoprothèse de hanche lors d'un remplacement
80.97.21↔	Autre excision, articulation sous-talaire	81.52.55↔	Implantation de la tête, de l'insert ainsi que de l'acétabulum d'une endoprothèse de hanche lors d'un remplacement
80.97.30↔	Prélèvement de greffon cartilagineux de la cheville	81.52.56↔	Implantation de l'insert ainsi que de l'acétabulum d'une endoprothèse de hanche lors d'un remplacement
80.97.99↔	Autre excision articulaire, cheville, autre	81.52.57↔	Implantation de la cage antiprotrusion ainsi que de l'acétabulum d'une endoprothèse de hanche lors d'un remplacement
80.98.00↔	Autre excision articulaire, pied et orteil, SAP	81.52.58↔	Implantation de la cage antiprotrusion, de l'acétabulum ainsi que de la tête d'une endoprothèse de hanche lors d'un remplacement
80.98.10↔	Excision arthroscopique, pied et orteil	81.52.59↔	Implantation de composantes d'une endoprothèse de hanche lors d'un remplacement, autre
80.98.11↔	Autre excision, articulation métatarso-phalangienne	81.52.5a↔	Implantation de la tige ainsi que de la tête d'une endoprothèse de hanche lors d'un remplacement
80.98.12↔	Autre excision, autres articulations du pied	81.52.5b↔	Implantation de la tige, de la tête ainsi que de l'insert d'une endoprothèse de hanche lors d'un remplacement
80.98.13↔	Autre excision, articulation d'orteil	81.53↔	Révision sans remplacement d'endoprothèse de hanche
80.98.99↔	Autre excision articulaire, pied et orteil, autre	81.83.00↔	Autre réparation de l'épaule, SAP
80.99.10↔	Excision arthroscopique, articulation sternoclaviculaire	81.83.10↔	Refixation d'un fragment ostéochondral sous arthroscopie, articulation glénohumérale
80.99.11↔	Autre excision, articulation sternoclaviculaire	81.83.11↔	Refixation chirurgicale ouverte d'un fragment ostéochondral, articulation glénohumérale
80.99.20↔	Excision arthroscopique, articulation sacro-iliaque	81.83.12↔	Refixation d'un fragment ostéochondral sous arthroscopie, articulation acromio-claviculaire
80.99.21↔	Autre excision, articulation sacro-iliaque	81.83.13↔	Refixation chirurgicale ouverte d'un fragment ostéochondral, articulation acromio-claviculaire
80.99.30↔	Excision arthroscopique, symphyse	81.83.26↔	Incision de l'os sous-chondral sous arthroscopie, articulation glénohumérale
80.99.31↔	Autre excision, symphyse	81.83.27↔	Incision chirurgicale ouverte de l'os sous-chondral, articulation glénohumérale
81.44.10↔	Stabilisation de la rotule, incision du rétinacle latéral	81.83.28↔	Incision de l'os sous-chondral sous arthroscopie, articulation acromio-claviculaire
81.44.11↔	Stabilisation de la rotule, incision du rétinacle latéral, avec ligamentoplastie	81.83.29↔	Incision chirurgicale ouverte de l'os sous-chondral, articulation acromio-claviculaire
81.44.12↔	Stabilisation de la rotule, transfert de l'insertion d'un tendon rotulien	81.83.30↔	Incision de l'os sous-chondral avec insertion d'implant acellulaire sous arthroscopie, articulation glénohumérale
81.44.13↔	Stabilisation de la rotule, transfert de l'insertion d'un tendon rotulien avec implantation d'un greffon osseux	81.83.31↔	Incision de l'os sous-chondral avec insertion d'implant acellulaire sous arthroscopie, articulation acromio-claviculaire
81.44.14↔	Stabilisation de la rotule par plastie du MPFL (Medial Patello-Femoral Ligament)	81.83.32↔	Refixation arthroscopique du bourrelet glénoïdien
81.44.99↔	Stabilisation de la rotule, autre	81.83.33↔	Élargissement arthroscopique de l'espace sous-acromial
81.45.10↔	Réparation du ligament croisé antérieur avec tendon rotulien autogène sous arthroscopie	81.83.34↔	Capsulorrhaphie avec fixation dans la cavité glénoïde sous arthroscopie
81.45.11↔	Réparation du ligament croisé postérieur avec tendon rotulien autogène sous arthroscopie	81.83.35↔	Incision chirurgicale ouverte de l'os sous-chondral avec insertion d'implant acellulaire, articulation glénohumérale
81.45.12↔	Réparation du ligament croisé antérieur avec tendon semi-tendineux et/ou gracilis sous arthroscopie	81.83.36↔	Incision chirurgicale ouverte de l'os sous-chondral avec insertion d'implant acellulaire, articulation acromio-claviculaire
81.45.13↔	Réparation du ligament croisé postérieur avec tendon semi-tendineux et/ou gracilis sous arthroscopie	81.83.39↔	Refixation et plastie de l'appareil capsulo-ligamentaire de l'épaule sous arthroscopie, autre
81.45.14↔	Réparation du ligament croisé antérieur avec remplacement alloplastique et renforcement alloplastique du ligament, par arthroscopie	81.83.40↔	Arthroplastie de résection de l'épaule
81.45.19↔	Autre réparation des ligaments croisés sous arthroscopie	81.83.41↔	Refixation chirurgicale ouverte du bord inférieur du bourrelet glénoïdien (limbus)
81.45.20↔	Réparation chirurgicale ouverte du ligament croisé antérieur avec tendon rotulien autogène	81.83.42↔	Plastie du bord antérieur et postérieur de la cavité glénoïde
81.45.21↔	Réparation chirurgicale ouverte du ligament croisé postérieur avec tendon rotulien autogène	81.83.43↔	Plastie antérieure et postérieure de la capsule glénoïde
81.45.22↔	Réparation chirurgicale ouverte du ligament croisé antérieur avec tendon semi-tendineux et/ou gracilis	81.83.44↔	Acromioplastie avec section du ligament coraco-acromial, chirurgie ouverte
81.45.23↔	Réparation chirurgicale ouverte du ligament croisé postérieur avec tendon semi-tendineux et/ou gracilis		
81.45.24↔	Réparation du ligament croisé antérieur avec remplacement alloplastique et renforcement alloplastique du ligament, par chirurgie ouverte		
81.45.29↔	Autre réparation chirurgicale ouverte des ligaments croisés		
81.45.99↔	Autre réparation des ligaments croisés, autre		
81.51.21↔	Implantation d'une endoprothèse totale de hanche lors d'un remplacement de prothèse		
81.51.22↔	Implantation d'une endoprothèse totale de hanche, prothèse spéciale, lors d'un remplacement de prothèse		
81.51.23↔	Implantation d'une endoprothèse de resurfaçage lors d'un remplacement de prothèse		
81.51.29↔	Implantation d'une endoprothèse totale de hanche lors d'un remplacement de prothèse, autre		
81.52.00↔	Implantation d'endoprothèse partielle de hanche, implantation de composantes d'endoprothèse de hanche, SAP		
81.52.21↔	Première implantation de prothèse unipolaire		
81.52.22↔	Première implantation de prothèse bipolaire		

81.83.49↔	Refixation et plastie chirurgicale ouverte de l'appareil capsulo-ligamentaire de l'épaule, autre	83.13.26↔	Section de tendon, membre inférieur
81.83.99↔	Autre réparation de l'épaule, autre	83.14.10↔	Fasciotomie ou aponévrotomie, tête et cou
81.9a.11↔	Grefe de cartilage et implantation de tissu cultivé in vitro, articulation glénohumérale, par arthroscopie	83.14.11↔	Fasciotomie ou aponévrotomie, épaule et aisselle
81.9a.12↔	Grefe de cartilage et implantation de tissu cultivé in vitro, articulation acromio-claviculaire, par arthroscopie	83.14.12↔	Fasciotomie ou aponévrotomie, bras et coude
81.9a.21↔	Grefe de cartilage et implantation de tissu cultivé in vitro, articulation glénohumérale, par chirurgie ouverte	83.14.13↔	Fasciotomie ou aponévrotomie, avant-bras
81.9a.22↔	Grefe de cartilage et implantation de tissu cultivé in vitro, articulation acromio-claviculaire, par chirurgie ouverte	83.14.14↔	Fasciotomie ou aponévrotomie, paroi thoracique, abdomen et dos
82.21↔	Excision de lésion de la gaine tendineuse de la main	83.14.15↔	Fasciotomie ou aponévrotomie, région inguino-génitale et fesses
82.35.00↔	Autre fasciectomie de la main, SAP	83.14.16↔	Fasciotomie ou aponévrotomie, membre inférieur
82.35.10↔	Fasciectomie du creux palmaire	83.19.10↔	Section de muscle, tête et cou
82.35.11↔	Fasciectomie de main et de doigt avec neurolyse	83.19.11↔	Section de muscle, épaule et aisselle
82.35.12↔	Fasciectomie de main et de doigt avec neurolyse et artériolyse	83.19.12↔	Section de muscle, bras et coude
82.35.13↔	Fasciectomie de main et de doigt avec arthrolyse	83.19.13↔	Section de muscle, avant-bras
82.35.99↔	Autre fasciectomie de la main, autre	83.19.14↔	Section de muscle, paroi thoracique, abdomen et dos
82.46.00↔	Suture de muscle ou de fascia de la main, SAP	83.19.15↔	Section de muscle, région inguino-génitale et fesses
82.46.10↔	Suture de fascia de la main	83.19.16↔	Section de muscle, membre inférieur
82.46.20↔	Suture de muscle de la main	83.19.20↔	Désinsertion de muscle, de tendon et de fascia, tête et cou
82.46.99↔	Suture de muscle ou de fascia de la main, autre	83.19.21↔	Désinsertion de muscle, de tendon et de fascia, épaule et aisselle
82.58↔	Autre transfert ou lambeau musculaire de la main	83.19.22↔	Désinsertion de muscle, de tendon et de fascia, bras et coude
82.59↔	Autre transposition de muscle de la main	83.19.23↔	Désinsertion de muscle, de tendon et de fascia, avant-bras
83.02.10↔	Myotomie, tête et cou	83.19.24↔	Désinsertion de muscle, de tendon et de fascia, paroi thoracique, abdomen et dos
83.02.11↔	Myotomie, épaule et aisselle	83.19.25↔	Désinsertion de muscle, de tendon et de fascia, région inguino-génitale et fesses
83.02.12↔	Myotomie, bras et coude	83.19.26↔	Désinsertion de muscle, de tendon et de fascia, membre inférieur
83.02.13↔	Myotomie, avant-bras	83.21.11↔	Biopsie ouverte de tissu mou
83.02.14↔	Myotomie, paroi thoracique, abdomen et dos	83.21.21↔	Biopsie ouverte de muscle
83.02.15↔	Myotomie, région inguino-génitale et fesses	83.21.30↔	Biopsie de tissu mou, biopsie de bourse séreuse
83.02.16↔	Myotomie, membre inférieur	83.31.10↔	Excision de lésion de gaine tendineuse, tête et cou
83.02.19↔	Myotomie, autre site	83.31.11↔	Excision de lésion de gaine tendineuse, épaule et aisselle
83.03.10↔	Bursotomie, tête et cou	83.31.12↔	Excision de lésion de gaine tendineuse, bras et coude
83.03.11↔	Bursotomie, épaule et aisselle	83.31.13↔	Excision de lésion de gaine tendineuse, avant-bras
83.03.12↔	Bursotomie, bras et coude	83.31.14↔	Excision de lésion de gaine tendineuse, paroi thoracique, abdomen et dos
83.03.13↔	Bursotomie, avant-bras	83.31.15↔	Excision de lésion de gaine tendineuse, région inguino-génitale et fesses
83.03.14↔	Bursotomie, paroi thoracique, abdomen et dos	83.31.16↔	Excision de lésion de gaine tendineuse, membre inférieur
83.03.15↔	Bursotomie, région inguino-génitale et fesses	83.32.10↔	Excision de lésion de muscle, tête et cou
83.03.16↔	Bursotomie, membre inférieur	83.32.11↔	Excision de lésion de muscle, épaule et bras
83.03.19↔	Bursotomie, autre site	83.32.12↔	Excision de lésion de muscle, paroi thoracique, abdomen et dos
83.09.10↔	Extraction de corps étranger de muscle, de tendon et de fascia, tête et cou	83.32.13↔	Excision de lésion de muscle, région inguino-génitale et fesses
83.09.11↔	Extraction de corps étranger de muscle, de tendon et de fascia, épaule et aisselle	83.32.14↔	Excision de lésion de muscle, membre inférieur
83.09.12↔	Extraction de corps étranger de muscle, de tendon et de fascia, bras et coude	83.32.19↔	Excision de lésion de muscle, autre site
83.09.13↔	Extraction de corps étranger de muscle, de tendon et de fascia, avant-bras	83.39.10↔	Excision de lésion d'un tendon de la tête et du cou
83.09.14↔	Extraction de corps étranger de muscle, de tendon et de fascia, paroi thoracique, abdomen et dos	83.39.11↔	Excision de lésion de tendon, épaule et bras
83.09.15↔	Extraction de corps étranger de muscle, de tendon et de fascia, région inguino-génitale et fesses	83.39.12↔	Excision de lésion de tendon, paroi thoracique, abdomen et dos
83.09.16↔	Extraction de corps étranger de muscle, de tendon et de fascia, membre inférieur	83.39.13↔	Excision de lésion de tendon, région inguino-génitale et fesses
83.09.19↔	Extraction de corps étranger de muscle, de tendon et de fascia, autre site	83.39.14↔	Excision de lésion de tendon, membre inférieur
83.11↔	Ténotomie du tendon d'Achille	83.39.20↔	Excision de lésion de fascia, tête et cou
83.12↔	Ténotomie des adducteurs de la hanche	83.39.21↔	Excision de lésion de fascia, épaule et bras
83.13.10↔	Incision de tendon, tête et cou	83.39.22↔	Excision de lésion de fascia, paroi thoracique, abdomen et dos
83.13.11↔	Incision de tendon, épaule et aisselle	83.39.23↔	Excision de lésion de fascia, région inguino-génitale et fesses
83.13.12↔	Incision de tendon, bras et coude	83.39.24↔	Excision de lésion de fascia, membre inférieur
83.13.13↔	Incision de tendon, avant-bras	83.41↔	Excision (prélèvement) de tendon pour greffe
83.13.14↔	Incision de tendon, paroi thoracique, abdomen et dos	83.42.10↔	Autre ténectomie, tête et cou
83.13.15↔	Incision de tendon, région inguino-génitale et fesses	83.42.11↔	Autre ténectomie, épaule et aisselle
83.13.16↔	Incision de tendon, membre inférieur	83.42.12↔	Autre ténectomie, bras et coude
83.13.20↔	Section de tendon, tête et cou	83.42.13↔	Autre ténectomie, avant-bras
83.13.21↔	Section de tendon, épaule et aisselle	83.42.14↔	Autre ténectomie, paroi thoracique, abdomen et dos
83.13.22↔	Section de tendon, bras et coude	83.42.15↔	Autre ténectomie, région inguino-génitale et fesses
83.13.23↔	Section de tendon, avant-bras	83.42.16↔	Autre ténectomie, membre inférieur
83.13.24↔	Section de tendon, paroi thoracique, abdomen et dos	83.42.19↔	Autre ténectomie, autre site
83.13.25↔	Section de tendon, région inguino-génitale et fesses	83.44.00↔	Autre fasciectomie, SAP
		83.44.10↔	Autre fasciectomie, tête et cou
		83.44.11↔	Autre fasciectomie, épaule et aisselle
		83.44.12↔	Autre fasciectomie, bras et coude
		83.44.13↔	Autre fasciectomie, avant-bras
		83.44.14↔	Autre fasciectomie, paroi thoracique, abdomen et dos
		83.44.15↔	Autre fasciectomie, région inguino-génitale et fesses

83.44.16↔	Autre fasciectomy, membre inférieur	83.65.14↔	Autre suture de muscle ou de fascia, paroi thoracique, abdomen et dos
83.44.19↔	Autre fasciectomy, autre site	83.65.15↔	Autre suture de muscle ou de fascia, région inguino-génitale et fesses
83.44.99↔	Autre fasciectomy, autre	83.65.16↔	Autre suture de muscle ou de fascia, membre inférieur
83.45.10↔	Autre myectomy, tête et cou	83.72.10↔	Recul de tendon, tête et cou
83.45.11↔	Autre myectomy, épaule et aisselle	83.72.11↔	Recul de tendon, épaule et aisselle
83.45.12↔	Autre myectomy, bras et coude	83.72.12↔	Recul de tendon, bras et coude
83.45.13↔	Autre myectomy, avant-bras	83.72.13↔	Recul de tendon, avant-bras
83.45.14↔	Autre myectomy, paroi thoracique, abdomen et dos	83.72.14↔	Recul de tendon, paroi thoracique, abdomen et dos
83.45.15↔	Autre myectomy, région inguino-génitale et fesses	83.72.15↔	Recul de tendon, région inguino-génitale et fesses
83.45.16↔	Autre myectomy, membre inférieur	83.72.16↔	Recul de tendon, membre inférieur
83.45.19↔	Autre myectomy, autre site	83.73.10↔	Rattachement de tendon, tête et cou
83.49.10↔	Excision de gaine tendineuse, tête et cou	83.73.11↔	Rattachement de tendon, épaule et aisselle
83.49.11↔	Excision de gaine tendineuse, épaule et aisselle	83.73.12↔	Rattachement de tendon, bras et coude
83.49.12↔	Excision de gaine tendineuse, bras et coude	83.73.13↔	Rattachement de tendon, avant-bras
83.49.13↔	Excision de gaine tendineuse, avant-bras	83.73.14↔	Rattachement de tendon, paroi thoracique, abdomen et dos
83.49.14↔	Excision de gaine tendineuse, paroi thoracique et dos	83.73.15↔	Rattachement de tendon, région inguino-génitale et fesses
83.49.15↔	Excision de gaine tendineuse, région inguino-génitale et fesses	83.73.16↔	Rattachement de tendon, membre inférieur
83.49.16↔	Excision de gaine tendineuse, membre inférieur	83.73.19↔	Rattachement de tendon, autre site
83.49.20↔	Résection compartimentale, tête et cou	83.74.10↔	Rattachement de muscle, tête et cou
83.49.21↔	Résection compartimentale, épaule et aisselle	83.74.11↔	Rattachement de muscle, épaule et aisselle
83.49.22↔	Résection compartimentale, bras et coude	83.74.12↔	Rattachement de muscle, bras et coude
83.49.23↔	Résection compartimentale, avant-bras	83.74.13↔	Rattachement de muscle, avant-bras
83.49.24↔	Résection compartimentale, paroi thoracique, abdomen et dos	83.74.14↔	Rattachement de muscle, paroi thoracique, abdomen et dos
83.49.25↔	Résection compartimentale, région inguino-génitale et fesses	83.74.15↔	Rattachement de muscle, région inguino-génitale et fesses
83.49.26↔	Résection compartimentale, membre inférieur	83.74.16↔	Rattachement de muscle, membre inférieur
83.49.29↔	Résection compartimentale, autre site	83.74.19↔	Rattachement de muscle, autre site
83.49.30↔	Autre excision de tissu mou, tête et cou	83.75.10↔	Transfert ou transplantation de tendon, tête et cou
83.49.31↔	Autre excision de tissu mou, épaule et aisselle	83.75.11↔	Transfert ou transplantation de tendon, épaule et aisselle
83.49.32↔	Autre excision de tissu mou, bras et coude	83.75.12↔	Transfert ou transplantation de tendon, bras et coude
83.49.33↔	Autre excision de tissu mou, avant-bras	83.75.13↔	Transfert ou transplantation de tendon, avant-bras
83.49.34↔	Autre excision de tissu mou, paroi thoracique, abdomen et dos	83.75.14↔	Transfert ou transplantation de tendon, paroi thoracique, abdomen et dos
83.49.35↔	Autre excision de tissu mou, région inguino-génitale et fesses	83.75.15↔	Transfert ou transplantation de tendon, région inguino-génitale et fesses
83.49.36↔	Autre excision de tissu mou, membre inférieur	83.75.16↔	Transfert ou transplantation de tendon, membre inférieur
83.49.39↔	Autre excision de tissu mou, autre site	83.75.19↔	Transfert ou transplantation de tendon, autre site
83.5x.10↔	Bursectomie, tête et cou	83.75.99↔	Transfert ou transplantation de tendon, autre
83.5x.11↔	Bursectomie, épaule et aisselle	83.77.10↔	Transposition ou transplantation de muscle, tête et cou
83.5x.12↔	Bursectomie, bras et coude	83.77.11↔	Transposition ou transplantation de muscle, épaule et aisselle
83.5x.13↔	Bursectomie, avant-bras	83.77.12↔	Transposition ou transplantation de muscle, bras et coude
83.5x.14↔	Bursectomie, paroi thoracique, abdomen et dos	83.77.13↔	Transposition ou transplantation de muscle, avant-bras
83.5x.15↔	Bursectomie, région inguino-génitale et fesses	83.77.14↔	Transposition ou transplantation de muscle, paroi thoracique, abdomen et dos
83.5x.16↔	Bursectomie, membre inférieur	83.77.15↔	Transposition ou transplantation de muscle, région inguino-génitale et fesses
83.5x.19↔	Bursectomie, autre site	83.77.16↔	Transposition ou transplantation de muscle, membre inférieur
83.61.11↔	Suture de gaine tendineuse, épaule et aisselle	83.77.19↔	Transposition ou transplantation de muscle, autre site
83.61.12↔	Suture de gaine tendineuse, bras et coude	83.79↔	Autre transposition de muscle
83.61.13↔	Suture de gaine tendineuse, avant-bras	83.81.10↔	Grefe de tendon, tête et cou
83.61.14↔	Suture de gaine tendineuse, paroi thoracique, abdomen et dos	83.81.11↔	Grefe de tendon, épaule et aisselle
83.61.15↔	Suture de gaine tendineuse, région inguino-génitale et fesses	83.81.12↔	Grefe de tendon, bras et coude
83.61.16↔	Suture de gaine tendineuse, membre inférieur	83.81.13↔	Grefe de tendon, avant-bras
83.61.19↔	Suture de gaine tendineuse, autre site	83.81.14↔	Grefe de tendon, paroi thoracique, abdomen et dos
83.62.10↔	Suture différée de tendon, tête et cou	83.81.15↔	Grefe de tendon, région inguino-génitale et fesses
83.62.11↔	Suture différée de tendon, épaule et aisselle	83.81.16↔	Grefe de tendon, membre inférieur
83.62.12↔	Suture différée de tendon, bras et coude	83.81.19↔	Grefe de tendon, autre site
83.62.13↔	Suture différée de tendon, avant-bras	83.81.99↔	Grefe de tendon, autre
83.62.14↔	Suture différée de tendon, paroi thoracique, abdomen et dos	83.85.10↔	Rallongement de muscle ou de tendon, tête et cou
83.62.15↔	Suture différée de tendon, région inguino-génitale et fesses	83.85.11↔	Rallongement de muscle ou de tendon, épaule et aisselle
83.62.16↔	Suture différée de tendon, membre inférieur	83.85.12↔	Rallongement de muscle ou de tendon, bras et coude
83.62.19↔	Suture différée de tendon, autre site	83.85.13↔	Rallongement de muscle ou de tendon, avant-bras
83.64.10↔	Autre suture de tendon, tête et cou	83.85.14↔	Rallongement de muscle ou de tendon, paroi thoracique, abdomen et dos
83.64.11↔	Autre suture de tendon, épaule et aisselle	83.85.15↔	Rallongement de muscle ou de tendon, région inguino-génitale et fesses
83.64.12↔	Autre suture de tendon, bras et coude	83.85.16↔	Rallongement de muscle ou de tendon, membre inférieur
83.64.13↔	Autre suture de tendon, avant-bras	83.85.19↔	Rallongement de muscle ou de tendon, autre site
83.64.14↔	Autre suture de tendon, paroi thoracique, abdomen et dos	83.85.20↔	Raccourcissement de muscle ou de tendon, tête et cou
83.64.15↔	Autre suture de tendon, région inguino-génitale et fesses	83.85.21↔	Raccourcissement de muscle ou de tendon, épaule et aisselle
83.64.16↔	Autre suture de tendon, membre inférieur		
83.64.19↔	Autre suture de tendon, autre site		
83.65.10↔	Autre suture de muscle ou de fascia, tête et cou		
83.65.11↔	Autre suture de muscle ou de fascia, épaule et aisselle		
83.65.12↔	Autre suture de muscle ou de fascia, bras et coude		
83.65.13↔	Autre suture de muscle ou de fascia, avant-bras		

83.85.22↔	Raccourcissement de muscle ou de tendon, bras et coude	83.89.14↔	Allongement, raccourcissement et doublement de fascia, paroi thoracique, abdomen et dos
83.85.23↔	Raccourcissement de muscle ou de tendon, avant-bras	83.89.15↔	Allongement, raccourcissement et doublement de fascia, région inguino-génitale et fesses
83.85.24↔	Raccourcissement de muscle ou de tendon, paroi thoracique, abdomen et dos	83.89.16↔	Allongement, raccourcissement et doublement de fascia, membre inférieur
83.85.25↔	Raccourcissement de muscle ou de tendon, région inguino-génitale et fesses	83.89.20↔	Recouvrement de défaut de fascia, tête et cou
83.85.26↔	Raccourcissement de muscle ou de tendon, membre inférieur	83.89.21↔	Recouvrement de défaut de fascia, épaule et aisselle
83.85.29↔	Raccourcissement de muscle ou de tendon, autre site	83.89.22↔	Recouvrement de défaut de fascia, bras et coude
83.86↔	Plastie du quadriceps	83.89.23↔	Recouvrement de défaut de fascia, avant-bras
83.87.10↔	Plastie musculaire, tête et cou	83.89.24↔	Recouvrement de défaut de fascia, paroi thoracique, abdomen et dos
83.87.11↔	Plastie musculaire, épaule et aisselle	83.89.25↔	Recouvrement de défaut de fascia, région inguino-génitale et fesses
83.87.12↔	Plastie musculaire, bras et coude	83.89.26↔	Recouvrement de défaut de fascia, membre inférieur
83.87.13↔	Plastie musculaire, avant-bras	83.89.90↔	Autres opérations plastiques de fascia, tête et cou
83.87.14↔	Plastie musculaire, paroi thoracique, abdomen et dos	83.89.91↔	Autres opérations plastiques de fascia, épaule et aisselle
83.87.15↔	Plastie musculaire, région inguino-génitale et fesses	83.89.92↔	Autres opérations plastiques de fascia, bras et coude
83.87.16↔	Plastie musculaire, membre inférieur	83.89.93↔	Autres opérations plastiques de fascia, avant-bras
83.88.10↔	Plastie d'augmentation de tendon, tête et cou	83.89.94↔	Autres opérations plastiques de fascia, paroi thoracique, abdomen et dos
83.88.11↔	Plastie d'augmentation de tendon, épaule et aisselle	83.89.95↔	Autres opérations plastiques de fascia, région inguino-génitale et fesses
83.88.12↔	Plastie d'augmentation de tendon, bras et coude	83.89.96↔	Autres opérations plastiques de fascia, membre inférieur
83.88.13↔	Plastie d'augmentation de tendon, avant-bras	83.91.10↔	Lyse d'adhérences de muscle, tendon, fascia et bourse, tête et cou
83.88.14↔	Plastie d'augmentation de tendon, paroi thoracique, abdomen et dos	83.91.11↔	Lyse d'adhérences de muscle, tendon, fascia et bourse, épaule et aisselle
83.88.15↔	Plastie d'augmentation de tendon, région inguino-génitale et fesses	83.91.12↔	Lyse d'adhérences de muscle, tendon, fascia et bourse, bras et coude
83.88.16↔	Plastie d'augmentation de tendon, membre inférieur	83.91.13↔	Lyse d'adhérences de muscle, tendon, fascia et bourse, avant-bras
83.88.19↔	Plastie d'augmentation de tendon, autre site	83.91.14↔	Lyse d'adhérences de muscle, tendon, fascia et bourse, paroi thoracique, abdomen et dos
83.88.20↔	Plastie de remplacement de tendon, tête et cou	83.91.15↔	Lyse d'adhérences de muscle, tendon, fascia et bourse, région inguino-génitale et fesses
83.88.21↔	Plastie de remplacement de tendon, épaule et aisselle	83.91.16↔	Lyse d'adhérences de muscle, tendon, fascia et bourse, membre inférieur
83.88.22↔	Plastie de remplacement de tendon, bras et coude	83.99.10↔	Autres opérations de tendon, tête et cou
83.88.23↔	Plastie de remplacement de tendon, avant-bras	83.99.11↔	Autres opérations de tendon, épaule et aisselle
83.88.24↔	Plastie de remplacement de tendon, paroi thoracique, abdomen et dos	83.99.12↔	Autres opérations de tendon, bras et coude
83.88.25↔	Plastie de remplacement de tendon, région inguino-génitale et fesses	83.99.13↔	Autres opérations de tendon, avant-bras
83.88.26↔	Plastie de remplacement de tendon, membre inférieur	83.99.14↔	Autres opérations de tendon, paroi thoracique, abdomen et dos
83.88.29↔	Plastie de remplacement de tendon, autres sites	83.99.15↔	Autres opérations de tendon, région inguino-génitale et fesses
83.88.30↔	Constitution de matériel de greffe, tête et cou	83.99.16↔	Autres opérations de tendon, membre inférieur
83.88.31↔	Constitution de matériel de greffe, épaule et aisselle	83.99.20↔	Autres opérations de muscle, fascia et bourse, tête et cou
83.88.32↔	Constitution de matériel de greffe, bras et coude	83.99.21↔	Autres opérations de muscle, fascia et bourse, épaule et aisselle
83.88.33↔	Constitution de matériel de greffe, avant-bras	83.99.22↔	Autres opérations de muscle, fascia et bourse, bras et coude
83.88.34↔	Constitution de matériel de greffe, paroi thoracique, abdomen et dos	83.99.23↔	Autres opérations de muscle, fascia et bourse, avant-bras
83.88.35↔	Constitution de matériel de greffe, région inguino-génitale et fesses	83.99.24↔	Autres opérations de muscle, fascia et bourse, paroi thoracique, abdomen et dos
83.88.36↔	Constitution de matériel de greffe, membre inférieur	83.99.25↔	Autres opérations de muscle, fascia et bourse, région inguino-génitale et fesses
83.88.39↔	Constitution de matériel de greffe, autres sites	83.99.26↔	Autres opérations de muscle, fascia et bourse, membre inférieur
83.88.40↔	Ténodèse, tête et cou	83.99.30↔	Révision sans remplacement de stimulateur de muscle squelettique
83.88.41↔	Ténodèse, épaule et aisselle	85.12↔	Biopsie du sein, ouverte
83.88.42↔	Ténodèse, bras et coude	85.20↔	Excision ou destruction de tissu du sein, SAP
83.88.43↔	Ténodèse, avant-bras	85.21↔	Excision locale de lésion du sein
83.88.44↔	Ténodèse, paroi thoracique, abdomen et dos	85.25↔	Excision de mamelon
83.88.45↔	Ténodèse, région inguino-génitale et fesses	86.41.11↔	Excision radicale et étendue de lésion ou de tissu cutané et sous-cutané, sans fermeture primaire de la plaie, à la tête
83.88.46↔	Ténodèse, membre inférieur	86.41.12↔	Excision radicale et étendue de lésion ou de tissu cutané et sous-cutané, sans fermeture primaire de la plaie, au cou
83.88.49↔	Ténodèse, autre site	86.41.13↔	Excision radicale et étendue de lésion ou de tissu cutané et sous-cutané, sans fermeture primaire de la plaie, à l'épaule et aisselle
83.88.90↔	Autres opérations plastiques de tendon, tête et cou	86.41.14↔	Excision radicale et étendue de lésion ou de tissu cutané et sous-cutané, sans fermeture primaire de la plaie, au bras et au coude
83.88.91↔	Autres opérations plastiques de tendon, épaule et aisselle	86.41.15↔	Excision radicale et étendue de lésion ou de tissu cutané et sous-cutané, sans fermeture primaire de la plaie, à l'avant-bras
83.88.92↔	Autres opérations plastiques de tendon, bras et coude		
83.88.93↔	Autres opérations plastiques de tendon, avant-bras		
83.88.94↔	Autres opérations plastiques de tendon, paroi thoracique, abdomen et dos		
83.88.95↔	Autres opérations plastiques de tendon, région inguino-génitale et fesses		
83.88.96↔	Autres opérations plastiques de tendon, membre inférieur		
83.89.10↔	Allongement, raccourcissement et doublement de fascia, tête et cou		
83.89.11↔	Allongement, raccourcissement et doublement de fascia, épaule et aisselle		
83.89.12↔	Allongement, raccourcissement et doublement de fascia, bras et coude		
83.89.13↔	Allongement, raccourcissement et doublement de fascia, avant-bras		

86.41.16↔	Excision radicale et étendue de lésion ou de tissu cutané et sous-cutané, sans fermeture primaire de la plaie, à la main	86.43.16↔	Excision radicale et étendue de lésion ou de tissu cutané et sous-cutané, avec recouvrement plastique, à la main
86.41.17↔	Excision radicale et étendue de lésion ou de tissu cutané et sous-cutané, sans fermeture primaire de la plaie, à la paroi thoracique et au dos	86.43.17↔	Excision radicale et étendue de lésion ou de tissu cutané et sous-cutané, avec recouvrement plastique, à la paroi thoracique et au dos
86.41.18↔	Excision radicale et étendue de lésion ou de tissu cutané et sous-cutané, sans fermeture primaire de la plaie, à l'abdomen et l'aîne	86.43.18↔	Excision radicale et étendue de lésion ou de tissu cutané et sous-cutané, avec recouvrement plastique, à l'abdomen et l'aîne
86.41.1a↔	Excision radicale et étendue de lésion ou de tissu cutané et sous-cutané, sans fermeture primaire de la plaie, aux fesses	86.43.1a↔	Excision radicale et étendue de lésion ou de tissu cutané et sous-cutané, avec recouvrement plastique, aux fesses
86.41.1b↔	Excision radicale et étendue de lésion ou de tissu cutané et sous-cutané, sans fermeture primaire de la plaie, à la cuisse et au genou	86.43.1b↔	Excision radicale et étendue de lésion ou de tissu cutané et sous-cutané, avec recouvrement plastique, à la cuisse/au genou
86.41.1c↔	Excision radicale et étendue de lésion ou de tissu cutané et sous-cutané, sans fermeture primaire de la plaie, à la jambe	86.43.1c↔	Excision radicale et étendue de lésion ou de tissu cutané et sous-cutané, avec recouvrement plastique, à la jambe
86.41.1d↔	Excision radicale et étendue de lésion ou de tissu cutané et sous-cutané, sans fermeture primaire de la plaie, au pied	86.43.1d↔	Excision radicale et étendue de lésion ou de tissu cutané et sous-cutané, avec recouvrement plastique, au pied
86.42.11↔	Excision radicale et étendue de lésion ou de tissu cutané et sous-cutané, avec fermeture primaire de la plaie, à la tête	86.81↔	Réparation pour hypotonie faciale
86.42.12↔	Excision radicale et étendue de lésion ou de tissu cutané et sous-cutané, avec fermeture primaire de la plaie, au cou	86.82↔	Rhytidectomie faciale
86.42.13↔	Excision radicale et étendue de lésion ou de tissu cutané et sous-cutané, avec fermeture primaire de la plaie, à l'épaule et aisselle	86.83.11↔	Réduction de tissu adipeux, tête et cou
86.42.14↔	Excision radicale et étendue de lésion ou de tissu cutané et sous-cutané, avec fermeture primaire de la plaie, au bras et au coude	86.83.12↔	Réduction de tissu adipeux, épaule et bras
86.42.15↔	Excision radicale et étendue de lésion ou de tissu cutané et sous-cutané, avec fermeture primaire de la plaie, à l'avant-bras	86.83.13↔	Réduction de tissu adipeux, avant-bras
86.42.16↔	Excision radicale et étendue de lésion ou de tissu cutané et sous-cutané, avec fermeture primaire de la plaie, à la main	86.83.14↔	Réduction de tissu adipeux, main
86.42.17↔	Excision radicale et étendue de lésion ou de tissu cutané et sous-cutané, avec fermeture primaire de la plaie, à la paroi thoracique et au dos	86.83.1a↔	Réduction de tissu adipeux, région abdominale
86.42.18↔	Excision radicale et étendue de lésion ou de tissu cutané et sous-cutané, avec fermeture primaire de la plaie, à l'abdomen et à l'aîne	86.83.1b↔	Réduction de tissu adipeux, dos et flancs
86.42.1a↔	Excision radicale et étendue de lésion ou de tissu cutané et sous-cutané, avec fermeture primaire de la plaie, aux fesses	86.83.1c↔	Réduction de tissu adipeux, région abdominale, flancs ainsi que dos simultanément
86.42.1b↔	Excision radicale et étendue de lésion ou de tissu cutané et sous-cutané, avec fermeture primaire de la plaie, à la cuisse et au genou	86.83.1d↔	Réduction de tissu adipeux, région inguino-génitale
86.42.1c↔	Excision radicale et étendue de lésion ou de tissu cutané et sous-cutané, avec fermeture primaire de la plaie, à la jambe	86.83.1e↔	Réduction de tissu adipeux, fesses
86.42.1d↔	Excision radicale et étendue de lésion ou de tissu cutané et sous-cutané, avec fermeture primaire de la plaie, au pied	86.83.1f↔	Réduction de tissu adipeux, cuisses
86.43.11↔	Excision radicale et étendue de lésion ou de tissu cutané et sous-cutané, avec recouvrement plastique, à la tête	86.83.1g↔	Réduction de tissu adipeux, jambe et pied
86.43.12↔	Excision radicale et étendue de lésion ou de tissu cutané et sous-cutané, avec recouvrement plastique, au cou	86.84.21↔	Correction de cicatrice rétractile ou de bride cicatricielle, à la tête
86.43.13↔	Excision radicale et étendue de lésion ou de tissu cutané et sous-cutané, avec recouvrement plastique, à l'épaule et aisselle	86.84.26↔	Correction de cicatrice rétractile ou de bride cicatricielle, à la main
86.43.14↔	Excision radicale et étendue de lésion ou de tissu cutané et sous-cutané, avec recouvrement plastique, au bras et au coude	86.84.2d↔	Correction de cicatrice rétractile ou de bride cicatricielle, au pied
86.43.15↔	Excision radicale et étendue de lésion ou de tissu cutané et sous-cutané, avec recouvrement plastique, à l'avant-bras	86.84.2e↔	Correction de cicatrice rétractile ou de bride cicatricielle, autre site
		86.88.i1↔	Pose ou remplacement chirurgical de système de thérapie par pression négative avec anesthésie régionale ou générale, à portée profonde, aux os et articulations des extrémités
		86.88.i2↔	Pose ou remplacement chirurgical de système de thérapie par pression négative avec anesthésie régionale ou générale, à portée profonde, au thorax, au médiastin et au sternum
		86.88.i3↔	Pose ou remplacement chirurgical de système de thérapie par pression négative avec anesthésie régionale ou générale, à l'abdomen ouvert
		86.88.i4↔	Pose ou remplacement chirurgical de système de thérapie par pression négative avec anesthésie régionale ou générale, endorectale
		86.88.i5↔	Pose ou remplacement chirurgical de système de thérapie par pression négative avec anesthésie régionale ou générale, au tissu cutané et sous-cutané
		86.88.i6↔	Pose ou remplacement de système de thérapie par pression négative avec anesthésie régionale ou générale, autre site
		99.76.20‡↔	Aphérèse des LDL

### procédure K09-2

86.2a.21‡↔	Débridement chirurgical, étendue modérée, à la tête	86.2a.31‡↔	Débridement chirurgical, étendue grande, à la tête
86.2a.26‡↔	Débridement chirurgical, étendue modérée, à la main	86.2a.36‡↔	Débridement chirurgical, étendue grande, à la main
86.2a.2d‡↔	Débridement chirurgical, étendue modérée, au pied	86.2a.3d‡↔	Débridement chirurgical, étendue grande, au pied
86.2a.2e‡↔	Débridement chirurgical, étendue modérée, autre site	86.2a.3e‡↔	Débridement chirurgical, étendue grande, autre site

### procédure K09-3

86.0b.11‡↔	Implantation de réservoir médicamenteux dans la peau et le tissu sous-cutané
------------	--

**ADRG K14 Interventions sur les glandes surrénales sauf en cas de néoformation maligne et dissection des ganglions cervicaux**

Au moins un(e) procédure dans le tableau K14-1

**DRG K14A Interventions sur les glandes surrénales sauf en cas de néoformation maligne et dissection bilatérale des ganglions cervicaux**

Beidseitige Prozedur dans le tableau K14-2

**DRG K14B Interventions sur les glandes surrénales sauf en cas de néoformation maligne et dissection des ganglions cervicaux****procédure K14-1**

07.12↔	Biopsie de glande surrénale, à ciel ouvert	40.41.00↔	Dissection radicale des ganglions lymphatiques cervicaux, SAP
07.21↔	Excision de lésion de la glande surrénale	40.41.10↔	Dissection sélective (fonctionnelle) des ganglions lymphatiques cervicaux, abord supraomohyoïde (régions I-III)
07.22.00↔	Surrénalectomie unilatérale, SAP	40.41.11↔	Dissection sélective (fonctionnelle) des ganglions lymphatiques cervicaux, abord latéral (régions II-IV)
07.22.10↔	Surrénalectomie unilatérale, sans ovariectomie	40.41.12↔	Dissection sélective (fonctionnelle) des ganglions lymphatiques cervicaux, abord antérolatéral (régions I-IV)
07.22.11↔	Surrénalectomie unilatérale, avec ovariectomie	40.41.13↔	Dissection sélective (fonctionnelle) des ganglions lymphatiques cervicaux, abord postérolatéral (régions II-V)
07.22.12↔	Surrénalectomie unilatérale, ablation de tissu surrénalien résiduel	40.41.14↔	Dissection sélective (fonctionnelle) des ganglions lymphatiques cervicaux, abord central (région VI)
07.22.99↔	Surrénalectomie unilatérale, autre	40.41.20↔	Dissection radicale des ganglions lymphatiques cervicaux (incl. modification)
07.29↔	Surrénalectomie partielle, autre	40.41.21↔	Dissection radicale étendue des ganglions lymphatiques cervicaux
07.3↔	Surrénalectomie bilatérale	40.41.99↔	Dissection radicale des ganglions lymphatiques cervicaux, autre
07.41↔	Incision de glande surrénale		
07.42↔	Section de nerf afférant à la glande surrénale		
07.43↔	Ligature de vaisseau surrénalien		
07.44↔	Réparation de glande surrénale		
07.45↔	Réimplantation de tissu surrénalien		
40.40↔	Réséction des ganglions cervicaux, SAP		

**procédure K14-2**

40.40↔	Réséction des ganglions cervicaux, SAP	40.41.14↔	Dissection sélective (fonctionnelle) des ganglions lymphatiques cervicaux, abord central (région VI)
40.41.00↔	Dissection radicale des ganglions lymphatiques cervicaux, SAP	40.41.20↔	Dissection radicale des ganglions lymphatiques cervicaux (incl. modification)
40.41.10↔	Dissection sélective (fonctionnelle) des ganglions lymphatiques cervicaux, abord supraomohyoïde (régions I-III)	40.41.21↔	Dissection radicale étendue des ganglions lymphatiques cervicaux
40.41.11↔	Dissection sélective (fonctionnelle) des ganglions lymphatiques cervicaux, abord latéral (régions II-IV)	40.41.99↔	Dissection radicale des ganglions lymphatiques cervicaux, autre
40.41.12↔	Dissection sélective (fonctionnelle) des ganglions lymphatiques cervicaux, abord antérolatéral (régions I-IV)		
40.41.13↔	Dissection sélective (fonctionnelle) des ganglions lymphatiques cervicaux, abord postérolatéral (régions II-V)		

**ADRG K15 Radiothérapie pour maladies endocriniennes, nutritionnelles et métaboliques, plus d'un jour d'hospitalisation**

Procédure dans le tableau K15-1 et Durée de séjour &gt; 1 jour

**DRG K15A Radiothérapie pour maladies endocriniennes, nutritionnelles et métaboliques, plus d'un jour d'hospitalisation, sauf radio-iodothérapie**

Procédure dans le tableau K15-2

**DRG K15B Radiothérapie pour maladies endocriniennes, nutritionnelles et métaboliques, plus d'un jour d'hospitalisation, avec radio-iodothérapie hautement complexe**

Procédure dans le tableau K15-3

**DRG K15C Radiothérapie pour maladies endocriniennes, nutritionnelles et métaboliques, plus d'un jour d'hospitalisation, avec radiothérapie****procédure K15-1**

92.20↔	Perfusion d'isotope radioactif liquide	92.21.02↔	Radiothérapie superficielle: plus de 2 champs d'irradiation
92.21.00↔	Radiothérapie superficielle: SAP	92.22.00↔	Radiothérapie en orthovoltage: SAP
92.21.01↔	Radiothérapie superficielle: jusqu'à 2 champs d'irradiation	92.22.01↔	Radiothérapie en orthovoltage: jusqu'à 2 champs d'irradiation

92.22.02↔	Radiothérapie en orthovoltage: plus de 2 champs d'irradiation	92.26.00↔	Autre téléradiothérapie par particule radioactive, SAP
92.22.11↔	Radiothérapie peropératoire par rayons X, jusqu'à 300 kV	92.26.99↔	Autre téléradiothérapie par particule radioactive, autre
92.22.12↔	Radiothérapie peropératoire par rayons X, 300 kV - < 1 MV	92.27.00↔	Implantation ou insertion d'élément radioactif (brachythérapie par des sources scellées de radionucléides), surface corporelle, site d'application autre ou non spécifié
92.22.19↔	Autre radiothérapie peropératoire par rayons X	92.27.10↔	Implantation ou insertion d'élément radioactif (brachythérapie par des sources scellées de radionucléides), organes génitaux féminins, SAP
92.23.00↔	Radiothérapie de haut voltage: SAP	92.27.11↔	Implantation ou insertion d'élément radioactif (brachythérapie par des sources scellées de radionucléides), intra-utérine
92.23.01↔	Appareil de télécobalt, jusqu'à 2 champs d'irradiation	92.27.12↔	Implantation ou insertion d'élément radioactif (brachythérapie par des sources scellées de radionucléides), intravaginale
92.23.02↔	Appareil de télécobalt, 3 à 4 champs d'irradiation	92.27.13↔	Implantation ou insertion d'élément radioactif (brachythérapie par des sources scellées de radionucléides), intra-utérine et intravaginale combinée
92.23.03↔	Appareil de télécobalt plus de 4 champs d'irradiation ou radiothérapie conformationnelle en 3D	92.27.21↔	Implantation ou insertion d'élément radioactif (brachythérapie par des sources scellées de radionucléides), surface corporelle
92.23.08↔	Radiothérapie de haut voltage: autres isotopes	92.27.22↔	Implantation ou insertion d'élément radioactif (brachythérapie par des sources scellées de radionucléides), intracavitaire
92.23.09↔	Autre appareil de télécobalt	92.27.23↔	Implantation ou insertion d'élément radioactif (brachythérapie par des sources scellées de radionucléides), intraluminaire
92.24.00↔	Téléradiothérapie à photons, accélérateur linéaire, SAP	92.27.30↔	Implantation ou insertion d'élément radioactif (brachythérapie par des sources scellées de radionucléides), vaisseau non spécifié
92.24.01↔	Téléradiothérapie à photons, accélérateur linéaire, irradiation large	92.27.31↔	Implantation ou insertion d'élément radioactif (brachythérapie par des sources scellées de radionucléides), vaisseau coronaire
92.24.02↔	Téléradiothérapie à photons, accélérateur linéaire, irradiation hémicorporelle	92.27.39↔	Implantation ou insertion d'élément radioactif (brachythérapie par des sources scellées de radionucléides), autre vaisseau
92.24.03↔	Téléradiothérapie à photons, accélérateur linéaire, irradiation corporelle totale	92.27.40↔	Implantation ou insertion peropératoire d'élément radioactif (brachythérapie par des sources scellées de radionucléides)
92.24.04↔	Téléradiothérapie à photons, accélérateur linéaire, radiothérapie peropératoire	92.27.70↔	Moulages radioactifs, SAP
92.24.09↔	Téléradiothérapie à photons, accélérateur linéaire, autre	92.27.71↔	Moulages radioactifs: construction et application de moulage radioactif superficiel
92.24.11↔	Téléradiothérapie à photons, accélérateur linéaire, positionnement guidé par l'image (IGRT), jusqu'à 2 champs d'irradiation	92.27.72↔	Moulages radioactifs: construction et pose d'applicateur non utilisé sur la surface corporelle
92.24.12↔	Téléradiothérapie à photons, accélérateur linéaire, positionnement guidé par l'image (IGRT), plus de 2 champs d'irradiation	92.27.73↔	Moulages radioactifs: construction et pose d'applicateur oculaire
92.24.13↔	Téléradiothérapie à photons, accélérateur linéaire, positionnement guidé par l'image (IGRT), radiothérapie conformationnelle en 3D	92.27.79↔	Autres moulages radioactifs
92.24.14↔	Téléradiothérapie à photons, accélérateur linéaire, positionnement guidé par l'image (IGRT), radiothérapie avec modulation d'intensité	92.28.00↔	Injection, instillation ou administration orale de radio-isotope, SAP
92.24.21↔	Téléradiothérapie à photons, accélérateur linéaire, sans guidage par l'image, jusqu'à 2 champs d'irradiation	92.28.01↔	Instillation d'un radionucléide libre dans l'articulation
92.24.22↔	Téléradiothérapie à photons, accélérateur linéaire, sans guidage par l'image, plus de 2 champs d'irradiation	92.28.02↔	Traitement à l'iode radioactif, dose thérapeutique de I-131 jusqu'à 1,2 GBq, sans administration de thyrotropine recombinante (rh-TSH)
92.24.23↔	Téléradiothérapie à photons, accélérateur linéaire, sans guidage par l'image, radiothérapie conformationnelle en 3D	92.28.03↔	Traitement à l'iode radioactif, dose thérapeutique de I-131 jusqu'à 1,2 GBq, avec administration de thyrotropine recombinante (rh-TSH)
92.24.24↔	Téléradiothérapie à photons, accélérateur linéaire, sans guidage par l'image, radiothérapie avec modulation d'intensité	92.28.04↔	Traitement à l'iode radioactif, dose thérapeutique de I-131 de plus de 1,2 GBq à moins de 5 GBq, sans administration de thyrotropine recombinante (rh-TSH)
92.24.30↔	Téléradiothérapie à photons: radiothérapie hautement complexe à l'aide d'équipements spécialisés	92.28.05↔	Traitement à l'iode radioactif, dose thérapeutique de I-131 de plus de 1,2 GBq à moins de 5 GBq, avec administration de thyrotropine recombinante (rh-TSH)
92.25.00↔	Téléradiothérapie par électron, accélérateur linéaire, SAP	92.28.06↔	Traitement à l'iode radioactif, dose thérapeutique de I-131 de 5 GBq et plus, sans administration de thyrotropine recombinante (rh-TSH)
92.25.01↔	Téléradiothérapie par électron, accélérateur linéaire, irradiation large	92.28.07↔	Traitement à l'iode radioactif, dose thérapeutique de I-131 de 5 GBq et plus, avec administration de thyrotropine recombinante (rh-TSH)
92.25.02↔	Téléradiothérapie par électron, accélérateur linéaire, irradiation hémicorporelle	92.28.11↔	Thérapie de métastases osseuses par radionucléides libres
92.25.03↔	Téléradiothérapie par électron, accélérateur linéaire, irradiation corporelle totale	92.28.13↔	Radiothérapie par ciblage de récepteurs avec des analogues de la somatostatine conjugués au DOTA
92.25.04↔	Téléradiothérapie par électron, accélérateur linéaire, radiothérapie peropératoire	92.28.20↔	Radioimmunothérapie par 90Y-ibritumomab-tiuxétan, parentérale
92.25.09↔	Téléradiothérapie par électron, accélérateur linéaire, autre	92.28.21↔	Administration parentérale de I-131-MIBG (méta-iodobenzylguanidine marquée à l'iode-131)
92.25.11↔	Téléradiothérapie par électron, accélérateur linéaire, positionnement guidé par l'image	92.28.22↔	Radioimmunothérapie par iode 131 [I-131] tositumomab, par voie parentérale
92.25.12↔	Téléradiothérapie par électron, accélérateur linéaire, positionnement guidé par l'image, jusqu'à 2 champs d'irradiation	92.28.23↔	Radioimmunothérapie par autres anticorps, parentérale
92.25.13↔	Téléradiothérapie par électron, accélérateur linéaire, positionnement guidé par l'image, plus de 2 champs d'irradiation	92.28.31↔	Radio-chimioembolisation intravasculaire sélective par le I-131-lipiodol
92.25.14↔	Téléradiothérapie par électron, accélérateur linéaire, positionnement guidé par l'image, radiothérapie conformationnelle en 3D	92.28.32↔	Radiothérapie intravasculaire sélective (SIRT) par embolisation avec des microsphères marquées à l'yttrium-90
92.25.15↔	Téléradiothérapie par électron, accélérateur linéaire, positionnement guidé par l'image, radiothérapie avec modulation d'intensité	92.28.33↔	Brachythérapie endovasculaire au rhénium-188
92.25.21↔	Téléradiothérapie par électron, accélérateur linéaire, sans guidage par l'image, jusqu'à 2 champs d'irradiation		
92.25.22↔	Téléradiothérapie par électron, accélérateur linéaire, sans guidage par l'image, plus de 2 champs d'irradiation		
92.25.23↔	Téléradiothérapie par électron, accélérateur linéaire, sans guidage par l'image, radiothérapie conformationnelle en 3D		
92.25.24↔	Téléradiothérapie par électron, accélérateur linéaire, sans guidage par l'image, radiothérapie avec modulation d'intensité		

92.28.99↔	Injection, instillation ou administration orale de radio-isotopes, autre	92.29.40↔	Brachythérapie par applicateurs superficiels, SAP
92.29.00↔	Brachythérapie par des sources scellées de radionucléides, SAP	92.29.49↔	Autre brachythérapie par applicateurs superficiels
92.29.09↔	Autre brachythérapie par des sources scellées de radionucléides	92.29.51↔	Enlèvement de sources scellées de radionucléides ou d'applicateurs inactifs sous anesthésie
92.29.11↔	Brachythérapie interstitielle par implantation de sources radioactives amovibles dans un seul plan, faible débit de dose	92.30.00↔	Radiochirurgie stéréotaxique en un temps, SAP
92.29.12↔	Brachythérapie interstitielle par implantation de sources radioactives amovibles dans un seul plan, débit de dose pulsé (pulsed dose rate)	92.30.01↔	Radiochirurgie stéréotaxique, en un temps: cérébrale, SAP
92.29.13↔	Brachythérapie interstitielle par implantation de sources radioactives amovibles dans un seul plan, haut débit de dose	92.30.02↔	Radiochirurgie stéréotaxique, en un temps: extracérébrale, SAP
92.29.19↔	Brachythérapie interstitielle par implantation de sources radioactives amovibles dans un seul plan, autre	92.30.20↔	Radiochirurgie stéréotaxique, en un temps: cérébrale, radiothérapie à intensité modulée
92.29.21↔	Brachythérapie interstitielle par implantation de sources radioactives amovibles en fonction du volume dans plusieurs plans, faible débit de dose	92.30.21↔	Radiochirurgie stéréotaxique, en un temps: cérébrale, Intensity Modulated Arc Therapy (IMAT).
92.29.22↔	Brachythérapie interstitielle par implantation de sources radioactives amovibles en fonction du volume dans plusieurs plans, débit de dose pulsé (pulsed dose rate)	92.30.22↔	Radiochirurgie stéréotaxique, en un temps: cérébrale, guidée par l'image
92.29.23↔	Brachythérapie interstitielle par implantation de sources radioactives amovibles en fonction du volume dans plusieurs plans, haut débit de dose	92.30.30↔	Radiochirurgie stéréotaxique, en un temps: extracérébrale, radiothérapie avec modulation d'intensité
92.29.24↔	Brachythérapie par implantation peropératoire de sources radioactives amovibles dans plusieurs plans, haut débit de dose	92.30.31↔	Radiochirurgie stéréotaxique, en un temps: extracérébrale, Intensity Modulated Arc Therapy (IMAT).
92.29.29↔	Brachythérapie interstitielle par implantation de sources radioactives amovibles en fonction du volume dans plusieurs plans, autre	92.30.32↔	Radiochirurgie stéréotaxique, en un temps: extracérébrale, guidée par l'image
92.29.31↔	Brachythérapie interstitielle par implantation de sources radioactives permanentes, jusqu'à 10 sources	92.30.99↔	Radiochirurgie stéréotaxique, en un temps, autre
92.29.32↔	Brachythérapie interstitielle par implantation de sources radioactives permanentes, de 11 à 15 sources	92.31.00↔	Radiochirurgie à photons non spécifiée, cérébrale
92.29.33↔	Brachythérapie interstitielle par implantation de sources radioactives permanentes, de 16 à 20 sources	92.31.10↔	Radiochirurgie à photons non spécifiée, extracérébrale
92.29.34↔	Brachythérapie interstitielle par implantation de sources radioactives permanentes, de 21 à 25 sources	92.32.00↔	Radiochirurgie photonique multisources, SAP
92.29.35↔	Brachythérapie interstitielle par implantation de sources radioactives permanentes, de 26 à 30 sources	92.32.01↔	Radiochirurgie photonique multisources: gamma-knife
92.29.36↔	Brachythérapie interstitielle par implantation de sources radioactives permanentes, de 31 à 35 sources	92.33.00↔	Radiochirurgie aux particules, SAP
92.29.37↔	Brachythérapie interstitielle par implantation de sources radioactives permanentes, de 36 à 40 sources	92.33.01↔	Autre radiothérapie de haut voltage: radiochirurgie stéréotaxique, en un temps, cérébrale
92.29.38↔	Brachythérapie interstitielle par implantation de sources radioactives permanentes, de 41 à 45 sources	92.33.11↔	Autre radiothérapie de haut voltage: radiochirurgie stéréotaxique, en un temps, extracérébrale
92.29.39↔	Brachythérapie interstitielle par implantation de sources radioactives permanentes, de 46 à 50 sources	92.39.00↔	Autre radiochirurgie stéréotaxique, SAP
92.29.3a↔	Brachythérapie interstitielle par implantation de sources radioactives permanentes, de 51 à 55 sources	92.39.01↔	Autre radiothérapie de haut voltage, radiochirurgie stéréotaxique, fractionnée, cérébrale, SAP
92.29.3b↔	Brachythérapie interstitielle par implantation de sources radioactives permanentes, de 56 à 60 sources	92.39.11↔	Autre radiothérapie de haut voltage, radiochirurgie stéréotaxique, fractionnée, extracérébrale, SAP
92.29.3c↔	Brachythérapie interstitielle par implantation de sources radioactives permanentes, de 61 à 65 sources	92.39.20↔	Autre radiothérapie de haut voltage, radiochirurgie stéréotaxique, fractionnée: cérébrale, radiothérapie à intensité modulée
92.29.3d↔	Brachythérapie interstitielle par implantation de sources radioactives permanentes, de 66 à 70 sources	92.39.21↔	Autre radiothérapie de haut voltage, radiochirurgie stéréotaxique, fractionnée: cérébrale, Intensity Modulated Arc Therapy (IMAT).
92.29.3e↔	Brachythérapie interstitielle par implantation de sources radioactives permanentes, 71 sources et plus	92.39.22↔	Autre radiothérapie de haut voltage, radiochirurgie stéréotaxique, fractionnée: cérébrale, guidée par l'image
		92.39.29↔	Autre radiothérapie de haut voltage, radiochirurgie stéréotaxique, fractionnée, extracérébrale, autre
		92.39.30↔	Autre radiothérapie de haut voltage, radiochirurgie stéréotaxique, fractionnée: extracérébrale, radiothérapie avec modulation d'intensité
		92.39.31↔	Autre radiothérapie de haut voltage, radiochirurgie stéréotaxique, fractionnée: extracérébrale, Intensity Modulated Arc Therapy (IMAT).
		92.39.32↔	Autre radiothérapie de haut voltage, radiochirurgie stéréotaxique, fractionnée: extracérébrale, guidée par l'image
		92.39.39↔	Autre radiothérapie de haut voltage, radiochirurgie stéréotaxique, fractionnée, extracérébrale, autre
		92.41↔	Radiothérapie par électrons peropératoire

## procédure K15-2

92.20↔	Perfusion d'isotope radioactif liquide	92.23.02↔	Appareil de télécobalt, 3 à 4 champs d'irradiation
92.21.00↔	Radiothérapie superficielle: SAP	92.23.03↔	Appareil de télécobalt plus de 4 champs d'irradiation ou radiothérapie conformationnelle en 3D
92.21.01↔	Radiothérapie superficielle: jusqu'à 2 champs d'irradiation	92.23.08↔	Radiothérapie de haut voltage: autres isotopes
92.21.02↔	Radiothérapie superficielle: plus de 2 champs d'irradiation	92.23.09↔	Autre appareil de télécobalt
92.22.00↔	Radiothérapie en orthovoltage: SAP	92.24.00↔	Téléradiothérapie à photons, accélérateur linéaire, SAP
92.22.01↔	Radiothérapie en orthovoltage: jusqu'à 2 champs d'irradiation	92.24.01↔	Téléradiothérapie à photons, accélérateur linéaire, irradiation large
92.22.02↔	Radiothérapie en orthovoltage: plus de 2 champs d'irradiation	92.24.02↔	Téléradiothérapie à photons, accélérateur linéaire, irradiation hémicorporelle
92.22.11↔	Radiothérapie peropératoire par rayons X, jusqu'à 300 kV	92.24.03↔	Téléradiothérapie à photons, accélérateur linéaire, irradiation corporelle totale
92.22.12↔	Radiothérapie peropératoire par rayons X, 300 kV - < 1 MV		
92.22.19↔	Autre radiothérapie peropératoire par rayons X		
92.23.00↔	Radiothérapie de haut voltage: SAP		
92.23.01↔	Appareil de télécobalt, jusqu'à 2 champs d'irradiation		



92.24.04↔	Téléradiothérapie à photons, accélérateur linéaire, radiothérapie peropératoire	92.27.22↔	Implantation ou insertion d'élément radioactif (brachythérapie par des sources scellées de radionucléides), intracavitaire
92.24.09↔	Téléradiothérapie à photons, accélérateur linéaire, autre	92.27.23↔	Implantation ou insertion d'élément radioactif (brachythérapie par des sources scellées de radionucléides), intraluminaire
92.24.11↔	Téléradiothérapie à photons, accélérateur linéaire, positionnement guidé par l'image (IGRT), jusqu'à 2 champs d'irradiation	92.27.30↔	Implantation ou insertion d'élément radioactif (brachythérapie par des sources scellées de radionucléides), vaisseau non spécifié
92.24.12↔	Téléradiothérapie à photons, accélérateur linéaire, positionnement guidé par l'image (IGRT), plus de 2 champs d'irradiation	92.27.31↔	Implantation ou insertion d'élément radioactif (brachythérapie par des sources scellées de radionucléides), vaisseau coronaire
92.24.13↔	Téléradiothérapie à photons, accélérateur linéaire, positionnement guidé par l'image (IGRT), radiothérapie conformationnelle en 3D	92.27.39↔	Implantation ou insertion d'élément radioactif (brachythérapie par des sources scellées de radionucléides), autre vaisseau
92.24.14↔	Téléradiothérapie à photons, accélérateur linéaire, positionnement guidé par l'image (IGRT), radiothérapie avec modulation d'intensité	92.27.40↔	Implantation ou insertion peropératoires d'élément radioactif (brachythérapie par des sources scellées de radionucléides)
92.24.21↔	Téléradiothérapie à photons, accélérateur linéaire, sans guidage par l'image, jusqu'à 2 champs d'irradiation	92.27.70↔	Moulages radioactifs, SAP
92.24.22↔	Téléradiothérapie à photons, accélérateur linéaire, sans guidage par l'image, plus de 2 champs d'irradiation	92.27.71↔	Moulages radioactifs: construction et application de moulage radioactif superficiel
92.24.23↔	Téléradiothérapie à photons, accélérateur linéaire, sans guidage par l'image, radiothérapie conformationnelle en 3D	92.27.72↔	Moulages radioactifs: construction et pose d'applicateur non utilisé sur la surface corporelle
92.24.24↔	Téléradiothérapie à photons, accélérateur linéaire, sans guidage par l'image, radiothérapie avec modulation d'intensité	92.27.73↔	Moulages radioactifs: construction et pose d'applicateur oculaire
92.24.30↔	Téléradiothérapie à photons: radiothérapie hautement complexe à l'aide d'équipements spécialisés	92.27.79↔	Autres moulages radioactifs
92.25.00↔	Téléradiothérapie par électron, accélérateur linéaire, SAP	92.28.01↔	Instillation d'un radionucléide libre dans l'articulation
92.25.01↔	Téléradiothérapie par électron, accélérateur linéaire, irradiation large	92.28.20↔	Radioimmunothérapie par 90Y-ibritumomab-tiuxétan, parentérale
92.25.02↔	Téléradiothérapie par électron, accélérateur linéaire, irradiation hémicorporelle	92.28.21↔	Administration parentérale de I-131-MIBG (méta-iodobenzylguanidine marquée à l'iode-131)
92.25.03↔	Téléradiothérapie par électron, accélérateur linéaire, irradiation corporelle totale	92.28.22↔	Radioimmunothérapie par iode 131 [I-131] tositumomab, par voie parentérale
92.25.04↔	Téléradiothérapie par électron, accélérateur linéaire, radiothérapie peropératoire	92.29.00↔	Brachythérapie par des sources scellées de radionucléides, SAP
92.25.09↔	Téléradiothérapie par électron, accélérateur linéaire, autre	92.29.09↔	Autre brachythérapie par des sources scellées de radionucléides
92.25.11↔	Téléradiothérapie par électron, accélérateur linéaire, positionnement guidé par l'image	92.29.11↔	Brachythérapie interstitielle par implantation de sources radioactives amovibles dans un seul plan, faible débit de dose
92.25.12↔	Téléradiothérapie par électron, accélérateur linéaire, positionnement guidé par l'image, jusqu'à 2 champs d'irradiation	92.29.12↔	Brachythérapie interstitielle par implantation de sources radioactives amovibles dans un seul plan, débit de dose pulsé (pulsed dose rate)
92.25.13↔	Téléradiothérapie par électron, accélérateur linéaire, positionnement guidé par l'image, plus de 2 champs d'irradiation	92.29.13↔	Brachythérapie interstitielle par implantation de sources radioactives amovibles dans un seul plan, haut débit de dose
92.25.14↔	Téléradiothérapie par électron, accélérateur linéaire, positionnement guidé par l'image, radiothérapie conformationnelle en 3D	92.29.19↔	Brachythérapie interstitielle par implantation de sources radioactives amovibles dans un seul plan, autre
92.25.15↔	Téléradiothérapie par électron, accélérateur linéaire, positionnement guidé par l'image, radiothérapie avec modulation d'intensité	92.29.21↔	Brachythérapie interstitielle par implantation de sources radioactives amovibles en fonction du volume dans plusieurs plans, faible débit de dose
92.25.21↔	Téléradiothérapie par électron, accélérateur linéaire, sans guidage par l'image, jusqu'à 2 champs d'irradiation	92.29.22↔	Brachythérapie interstitielle par implantation de sources radioactives amovibles en fonction du volume dans plusieurs plans, débit de dose pulsé (pulsed dose rate)
92.25.22↔	Téléradiothérapie par électron, accélérateur linéaire, sans guidage par l'image, plus de 2 champs d'irradiation	92.29.23↔	Brachythérapie interstitielle par implantation de sources radioactives amovibles en fonction du volume dans plusieurs plans, haut débit de dose
92.25.23↔	Téléradiothérapie par électron, accélérateur linéaire, sans guidage par l'image, radiothérapie conformationnelle en 3D	92.29.24↔	Brachythérapie par implantation peropératoire de sources radioactives amovibles dans plusieurs plans, haut débit de dose
92.25.24↔	Téléradiothérapie par électron, accélérateur linéaire, sans guidage par l'image, radiothérapie avec modulation d'intensité	92.29.29↔	Brachythérapie interstitielle par implantation de sources radioactives amovibles en fonction du volume dans plusieurs plans, autre
92.26.00↔	Autre téléradiothérapie par particule radioactive, SAP	92.29.31↔	Brachythérapie interstitielle par implantation de sources radioactives permanentes, jusqu'à 10 sources
92.26.99↔	Autre téléradiothérapie par particule radioactive, autre	92.29.32↔	Brachythérapie interstitielle par implantation de sources radioactives permanentes, de 11 à 15 sources
92.27.00↔	Implantation ou insertion d'élément radioactif (brachythérapie par des sources scellées de radionucléides), surface corporelle, site d'application autre ou non spécifié	92.29.33↔	Brachythérapie interstitielle par implantation de sources radioactives permanentes, de 16 à 20 sources
92.27.10↔	Implantation ou insertion d'élément radioactif (brachythérapie par des sources scellées de radionucléides), organes génitaux féminins, SAP	92.29.34↔	Brachythérapie interstitielle par implantation de sources radioactives permanentes, de 21 à 25 sources
92.27.11↔	Implantation ou insertion d'élément radioactif (brachythérapie par des sources scellées de radionucléides), intra-utérine	92.29.35↔	Brachythérapie interstitielle par implantation de sources radioactives permanentes, de 26 à 30 sources
92.27.12↔	Implantation ou insertion d'élément radioactif (brachythérapie par des sources scellées de radionucléides), intravaginale	92.29.36↔	Brachythérapie interstitielle par implantation de sources radioactives permanentes, de 31 à 35 sources
92.27.13↔	Implantation ou insertion d'élément radioactif (brachythérapie par des sources scellées de radionucléides), intra-utérine et intravaginale combinée	92.29.37↔	Brachythérapie interstitielle par implantation de sources radioactives permanentes, de 36 à 40 sources
92.27.21↔	Implantation ou insertion d'élément radioactif (brachythérapie par des sources scellées de radionucléides), surface corporelle	92.29.38↔	Brachythérapie interstitielle par implantation de sources radioactives permanentes, de 41 à 45 sources
		92.29.39↔	Brachythérapie interstitielle par implantation de sources radioactives permanentes, de 46 à 50 sources

92.29.3a↔	Brachythérapie interstitielle par implantation de sources radioactives permanentes, de 51 à 55 sources	92.32.00↔	Radiochirurgie photonique multisources, SAP
92.29.3b↔	Brachythérapie interstitielle par implantation de sources radioactives permanentes, de 56 à 60 sources	92.32.01↔	Radiochirurgie photonique multisources: gamma-knife
92.29.3c↔	Brachythérapie interstitielle par implantation de sources radioactives permanentes, de 61 à 65 sources	92.33.00↔	Radiochirurgie aux particules, SAP
92.29.3d↔	Brachythérapie interstitielle par implantation de sources radioactives permanentes, de 66 à 70 sources	92.33.01↔	Autre radiothérapie de haut voltage: radiochirurgie stéréotaxique, en un temps, cérébrale
92.29.3e↔	Brachythérapie interstitielle par implantation de sources radioactives permanentes, 71 sources et plus	92.33.11↔	Autre radiothérapie de haut voltage: radiochirurgie stéréotaxique, en un temps, extracérébrale
92.29.40↔	Brachythérapie par applicateurs superficiels, SAP	92.39.01↔	Autre radiothérapie de haut voltage, radiochirurgie stéréotaxique, fractionnée, cérébrale, SAP
92.29.49↔	Autre brachythérapie par applicateurs superficiels	92.39.11↔	Autre radiothérapie de haut voltage, radiochirurgie stéréotaxique, fractionnée, extracérébrale, SAP
92.29.51↔	Enlèvement de sources scellées de radionucléides ou d'applicateurs inactifs sous anesthésie	92.39.20↔	Autre radiothérapie de haut voltage, radiochirurgie stéréotaxique, fractionnée: cérébrale, radiothérapie à intensité modulée
92.30.00↔	Radiochirurgie stéréotaxique en un temps, SAP	92.39.21↔	Autre radiothérapie de haut voltage, radiochirurgie stéréotaxique, fractionnée: cérébrale, Intensity Modulated Arc Therapy (IMAT).
92.30.01↔	Radiochirurgie stéréotaxique, en un temps: cérébrale, SAP	92.39.22↔	Autre radiothérapie de haut voltage, radiochirurgie stéréotaxique, fractionnée: cérébrale, guidée par l'image
92.30.02↔	Radiochirurgie stéréotaxique, en un temps: extracérébrale, SAP	92.39.29↔	Autre radiothérapie de haut voltage, radiochirurgie stéréotaxique, fractionnée, extracérébrale, autre
92.30.20↔	Radiochirurgie stéréotaxique, en un temps: cérébrale, radiothérapie à intensité modulée	92.39.30↔	Autre radiothérapie de haut voltage, radiochirurgie stéréotaxique, fractionnée: extracérébrale, radiothérapie avec modulation d'intensité
92.30.21↔	Radiochirurgie stéréotaxique, en un temps: cérébrale, Intensity Modulated Arc Therapy (IMAT).	92.39.31↔	Autre radiothérapie de haut voltage, radiochirurgie stéréotaxique, fractionnée: extracérébrale, Intensity Modulated Arc Therapy (IMAT).
92.30.22↔	Radiochirurgie stéréotaxique, en un temps: cérébrale, guidée par l'image	92.39.32↔	Autre radiothérapie de haut voltage, radiochirurgie stéréotaxique, fractionnée: extracérébrale, guidée par l'image
92.30.30↔	Radiochirurgie stéréotaxique, en un temps: extracérébrale, radiothérapie avec modulation d'intensité	92.39.39↔	Autre radiothérapie de haut voltage, radiochirurgie stéréotaxique, fractionnée, extracérébrale, autre
92.30.31↔	Radiochirurgie stéréotaxique, en un temps: extracérébrale, Intensity Modulated Arc Therapy (IMAT).	92.41↔	Radiothérapie par électrons peropérateur
92.30.32↔	Radiochirurgie stéréotaxique, en un temps: extracérébrale, guidée par l'image		
92.30.99↔	Radiochirurgie stéréotaxique, en un temps, autre		
92.31.00↔	Radiochirurgie à photons non spécifiée, cérébrale		
92.31.10↔	Radiochirurgie à photons non spécifiée, extracérébrale		

### procédure K15-3

92.28.03↔	Traitement à l'iode radioactif, dose thérapeutique de I-131 jusqu'à 1,2 GBq, avec administration de thyrotropine recombinante (rh-TSH)	92.28.07↔	Traitement à l'iode radioactif, dose thérapeutique de I-131 de 5 GBq et plus, avec administration de thyrotropine recombinante (rh-TSH)
92.28.05↔	Traitement à l'iode radioactif, dose thérapeutique de I-131 de plus de 1,2 GBq à moins de 5 GBq, avec administration de thyrotropine recombinante (rh-TSH)	92.28.13↔	Radiothérapie par ciblage de récepteurs avec des analogues de la somatostatine conjugués au DOTA
92.28.06↔	Traitement à l'iode radioactif, dose thérapeutique de I-131 de 5 GBq et plus, sans administration de thyrotropine recombinante (rh-TSH)		

#### ADRG K33

### Procédures opératoires complexes en plusieurs temps pour maladies endocriniennes, nutritionnelles et métaboliques

Procédures opératoires complexes en plusieurs temps

#### DRG K33Z

### Procédures opératoires complexes en plusieurs temps pour maladies endocriniennes, nutritionnelles et métaboliques

#### ADRG K37

### Traitement complexe de soins intensifs ou traitement complexe en U-IMC > 196 / 184 points

Au moins un(e) procédure dans le tableau K37-1 ou au moins un(e) procédure dans le tableau K37-2

#### DRG K37A

### Traitement complexe de soins intensifs ou traitement complexe en U-IMC > 196 / 184 points et procédures opératoires complexes

Procédures opératoires complexes

#### DRG K37B

### Traitement complexe de soins intensifs ou traitement complexe en U-IMC > 196 / 184 points

**procédure K37-1**

99.b7.13†↔	Traitement complexe de médecine intensive, 185 à 360 points de dépense	99.b7.23†↔	Traitement complexe de médecine intensive chez l'enfant (procédure de base), 589 à 784 points de dépense
99.b7.14†↔	Traitement complexe de médecine intensive, 361 à 552 points de dépense	99.b7.24†↔	Traitement complexe de médecine intensive chez l'enfant (procédure de base), 785 à 980 points de dépense
99.b7.15†↔	Traitement complexe de médecine intensive, 553 à 828 points de dépense	99.b7.25†↔	Traitement complexe de médecine intensive chez l'enfant (procédure de base), 981 à 1176 points de dépense
99.b7.16†↔	Traitement complexe de médecine intensive, 829 à 1104 points de dépense	99.b7.26†↔	Traitement complexe de médecine intensive chez l'enfant (procédure de base), 1177 à 1470 points de dépense
99.b7.17†↔	Traitement complexe de médecine intensive, 1105 à 1380 points de dépense	99.b7.27†↔	Traitement complexe de médecine intensive chez l'enfant (procédure de base), 1471 à 1764 points de dépense
99.b7.18†↔	Traitement complexe de médecine intensive, 1381 à 1656 points de dépense	99.b7.28†↔	Traitement complexe de médecine intensive chez l'enfant (procédure de base), 1765 à 2058 points de dépense
99.b7.1a†↔	Traitement complexe de médecine intensive, 1657 à 1932 points de dépense	99.b7.2a†↔	Traitement complexe de médecine intensive chez l'enfant (procédure de base), 2059 à 2352 points de dépense
99.b7.1b†↔	Traitement complexe de médecine intensive, 1933 à 2208 points de dépense	99.b7.2b†↔	Traitement complexe de médecine intensive chez l'enfant (procédure de base), 2353 à 2646 points de dépense
99.b7.1c†↔	Traitement complexe de médecine intensive, 2209 à 2484 points de dépense	99.b7.2c†↔	Traitement complexe de médecine intensive chez l'enfant (procédure de base), 2647 à 2940 points de dépense
99.b7.1d†↔	Traitement complexe de médecine intensive, 2485 à 2760 points de dépense	99.b7.2d†↔	Traitement complexe de médecine intensive chez l'enfant (procédure de base), 2941 à 3430 points de dépense
99.b7.1e†↔	Traitement complexe de médecine intensive, 2761 à 3220 points de dépense	99.b7.2e†↔	Traitement complexe de médecine intensive chez l'enfant (procédure de base), 3431 à 3920 points de dépense
99.b7.1f†↔	Traitement complexe de médecine intensive, 3221 à 3680 points de dépense	99.b7.2f†↔	Traitement complexe de médecine intensive chez l'enfant (procédure de base), 3921 à 4410 points de dépense
99.b7.1g†↔	Traitement complexe de médecine intensive, 3681 à 4600 points de dépense	99.b7.2g†↔	Traitement complexe de médecine intensive chez l'enfant (procédure de base), 4411 à 4900 points de dépense
99.b7.1h†↔	Traitement complexe de médecine intensive, 4601 à 5520 points de dépense	99.b7.2h†↔	Traitement complexe de médecine intensive chez l'enfant (procédure de base), 4901 à 5880 points de dépense
99.b7.1i†↔	Traitement complexe de médecine intensive, 5521 à 7360 points de dépense	99.b7.2i†↔	Traitement complexe de médecine intensive chez l'enfant (procédure de base), 5881 à 6860 points de dépense
99.b7.1j†↔	Traitement complexe de médecine intensive, 7361 à 9200 points de dépense	99.b7.2j†↔	Traitement complexe de médecine intensive chez l'enfant (procédure de base), 6861 à 7840 points de dépense
99.b7.1k†↔	Traitement complexe de médecine intensive, 9201 à 11040 points de dépense	99.b7.2k†↔	Traitement complexe de médecine intensive chez l'enfant (procédure de base), 7841 à 9800 points de dépense
99.b7.1l†↔	Traitement complexe de médecine intensive, 11041 à 13800 points de dépense	99.b7.2l†↔	Traitement complexe de médecine intensive chez l'enfant (procédure de base), 9801 à 11760 points de dépense
99.b7.1m†↔	Traitement complexe de médecine intensive, 13801 à 16560 points de dépense	99.b7.2m†↔	Traitement complexe de médecine intensive chez l'enfant (procédure de base), 11761 à 13720 points de dépense
99.b7.1n†↔	Traitement complexe de médecine intensive, 16561 à 19320 points de dépense	99.b7.2n†↔	Traitement complexe de médecine intensive chez l'enfant (procédure de base), 13721 à 16660 points de dépense
99.b7.1o†↔	Traitement complexe de médecine intensive, 19321 points de dépense et plus	99.b7.2o†↔	Traitement complexe de médecine intensive chez l'enfant (procédure de base), 16661 à 19600 points de dépense
99.b7.21†↔	Traitement complexe de médecine intensive chez l'enfant (procédure de base), 197 à 392 points de dépense	99.b7.2p†↔	Traitement complexe de médecine intensive chez l'enfant (procédure de base), 19601 points de dépense et plus
99.b7.22†↔	Traitement complexe de médecine intensive chez l'enfant (procédure de base), 393 à 588 points de dépense		

**procédure K37-2**

99.b8.13†↔	Traitement complexe en U-IMC chez l'adulte, 185 à 360 points de dépense	99.b8.1f†↔	Traitement complexe en U-IMC chez l'adulte, 3221 à 3680 points de dépense
99.b8.14†↔	Traitement complexe en U-IMC chez l'adulte, 361 à 552 points de dépense	99.b8.1g†↔	Traitement complexe en U-IMC chez l'adulte, 3681 à 4600 points de dépense
99.b8.15†↔	Traitement complexe en U-IMC chez l'adulte, 553 à 828 points de dépense	99.b8.1h†↔	Traitement complexe en U-IMC chez l'adulte, 4601 à 5520 points de dépense
99.b8.16†↔	Traitement complexe en U-IMC chez l'adulte, 829 à 1104 points de dépense	99.b8.1i†↔	Traitement complexe en U-IMC chez l'adulte, 5521 à 7360 points de dépense
99.b8.17†↔	Traitement complexe en U-IMC chez l'adulte, 1105 à 1380 points de dépense	99.b8.1j†↔	Traitement complexe en U-IMC chez l'adulte, 7361 à 9200 points de dépense
99.b8.18†↔	Traitement complexe en U-IMC chez l'adulte, 1381 à 1656 points de dépense	99.b8.1k†↔	Traitement complexe en U-IMC chez l'adulte, 9201 à 11040 points de dépense
99.b8.1a†↔	Traitement complexe en U-IMC chez l'adulte, 1657 à 1932 points de dépense	99.b8.1l†↔	Traitement complexe en U-IMC chez l'adulte, 11041 à 13800 points de dépense
99.b8.1b†↔	Traitement complexe en U-IMC chez l'adulte, 1933 à 2208 points de dépense	99.b8.1m†↔	Traitement complexe en U-IMC chez l'adulte, 13801 à 16560 points de dépense
99.b8.1c†↔	Traitement complexe en U-IMC chez l'adulte, 2209 à 2484 points de dépense	99.b8.1n†↔	Traitement complexe en U-IMC chez l'adulte, 16561 à 19320 points de dépense
99.b8.1d†↔	Traitement complexe en U-IMC chez l'adulte, 2485 à 2760 points de dépense	99.b8.1o†↔	Traitement complexe en U-IMC chez l'adulte, 19321 points de dépense et plus
99.b8.1e†↔	Traitement complexe en U-IMC chez l'adulte, 2761 à 3220 points de dépense	99.b8.21†↔	Traitement complexe en U-IMC chez l'enfant, 197 à 392 points de dépense

99.b8.22†↔	Traitement complexe en U-IMC chez l'enfant, 393 à 588 points de dépense	99.b8.2†↔	Traitement complexe en U-IMC chez l'enfant, 3921 à 4410 points de dépense
99.b8.23†↔	Traitement complexe en U-IMC chez l'enfant, 589 à 784 points de dépense	99.b8.2g†↔	Traitement complexe en U-IMC chez l'enfant, 4411 à 4900 points de dépense
99.b8.24†↔	Traitement complexe en U-IMC chez l'enfant, 785 à 980 points de dépense	99.b8.2h†↔	Traitement complexe en U-IMC chez l'enfant, 4901 à 5880 points de dépense
99.b8.25†↔	Traitement complexe en U-IMC chez l'enfant, 981 à 1176 points de dépense	99.b8.2i†↔	Traitement complexe en U-IMC chez l'enfant, 5881 à 6860 points de dépense
99.b8.26†↔	Traitement complexe en U-IMC chez l'enfant, 1177 à 1470 points de dépense	99.b8.2j†↔	Traitement complexe en U-IMC chez l'enfant, 6861 à 7840 points de dépense
99.b8.27†↔	Traitement complexe en U-IMC chez l'enfant, 1471 à 1764 points de dépense	99.b8.2k†↔	Traitement complexe en U-IMC chez l'enfant, 7841 à 9800 points de dépense
99.b8.28†↔	Traitement complexe en U-IMC chez l'enfant, 1765 à 2058 points de dépense	99.b8.2l†↔	Traitement complexe en U-IMC chez l'enfant, 9801 à 11760 points de dépense
99.b8.2a†↔	Traitement complexe en U-IMC chez l'enfant, 2059 à 2352 points de dépense	99.b8.2m†↔	Traitement complexe en U-IMC chez l'enfant, 11761 à 13720 points de dépense
99.b8.2b†↔	Traitement complexe en U-IMC chez l'enfant, 2353 à 2646 points de dépense	99.b8.2n†↔	Traitement complexe en U-IMC chez l'enfant, 13721 à 16660 points de dépense
99.b8.2c†↔	Traitement complexe en U-IMC chez l'enfant, 2647 à 2940 points de dépense	99.b8.2o†↔	Traitement complexe en U-IMC chez l'enfant, 16661 à 19600 points de dépense
99.b8.2d†↔	Traitement complexe en U-IMC chez l'enfant, 2941 à 3430 points de dépense	99.b8.2p†↔	Traitement complexe en U-IMC chez l'enfant, 19601 points de dépense et plus
99.b8.2e†↔	Traitement complexe en U-IMC chez l'enfant, 3431 à 3920 points de dépense		

**ADRG K60****Diabète sucré et troubles nutritionnels sévères**

Diagnostic principal dans le tableau K60-1

**DRG K60A****Diabète sucré, âge < 16 ans, avec traitement multimodal complexe pour diabète sucré**

Procédure dans le tableau K60-6 et Âge &lt; 16 années

**DRG K60B****Diabète sucré ou troubles nutritionnels sévères avec CC extrêmement sévères, ou diabète sucré avec diagnostics de complication**

PCCL &gt; 3 ou diagnostic supplémentaire dans le tableau K60-2 et diagnostic supplémentaire dans le tableau K60-3

**DRG K60C****Diabète sucré ou troubles nutritionnels sévères, âge < 11 ans ou âge < 16 ans avec CC sévères ou diagnostic particulier**

Âge &lt; 11 années ou Âge &lt; 16 années et (PCCL &gt; 2 ou diagnostic principal dans le tableau K60-4)

**DRG K60D****Diabète sucré, âge > 15 ans, avec CC sévères ou troubles nutritionnels sévères**

Âge &gt; 15 années et (diagnostic principal dans le tableau K60-4 ou PCCL &gt; 2) ou diagnostic principal dans le tableau K60-5

**DRG K60E****Diabète sucré, âge < 16 ans**

Âge &lt; 16 années

**DRG K60F****Diabète sucré, âge > 15 ans****diagnostic K60-1**

E10.01	Diabète sucré, type 1: Avec coma: Désigné comme décompensé	E10.73	Diabète sucré, type 1: Avec complications multiples: Avec autres complications multiples, désigné comme décompensé
E10.11	Diabète sucré, type 1: Avec acidocétose: Désigné comme décompensé	E10.74	Diabète sucré, type 1: Avec complications multiples: Avec syndrome du pied diabétique, non désigné comme décompensé
E10.60	Diabète sucré, type 1: Avec autres complications précisées: Non désigné comme décompensé	E10.75	Diabète sucré, type 1: Avec complications multiples: Avec syndrome du pied diabétique, désigné comme décompensé
E10.61	Diabète sucré, type 1: Avec autres complications précisées: Désigné comme décompensé	E10.80	Diabète sucré, type 1: Avec complications non précisées: Non désigné comme décompensé
E10.72	Diabète sucré, type 1: Avec complications multiples: Avec autres complications multiples, non désigné comme décompensé	E10.81	Diabète sucré, type 1: Avec complications non précisées: Désigné comme décompensé

E10.90	Diabète sucré, type 1: Sans complication: Non désigné comme décompensé	E13.72	Autres diabètes sucrés précisés: Avec complications multiples: Avec autres complications multiples, non désigné comme décompensé
E10.91	Diabète sucré, type 1: Sans complication: Désigné comme décompensé	E13.73	Autres diabètes sucrés précisés: Avec complications multiples: Avec autres complications multiples, désigné comme décompensé
E11.01	Diabète sucré, type 2: Avec coma: Désigné comme décompensé	E13.74	Autres diabètes sucrés précisés: Avec complications multiples: Avec syndrome du pied diabétique, non désigné comme décompensé
E11.11	Diabète sucré, type 2: Avec acidocétose: Désigné comme décompensé	E13.75	Autres diabètes sucrés précisés: Avec complications multiples: Avec syndrome du pied diabétique, désigné comme décompensé
E11.60	Diabète sucré, type 2: Avec autres complications précisées: Non désigné comme décompensé	E13.80	Autres diabètes sucrés précisés: Avec complications non précisées: Non désigné comme décompensé
E11.61	Diabète sucré, type 2: Avec autres complications précisées: Désigné comme décompensé	E13.81	Autres diabètes sucrés précisés: Avec complications non précisées: Désigné comme décompensé
E11.72	Diabète sucré, type 2: Avec complications multiples: Avec autres complications multiples, non désigné comme décompensé	E13.90	Autres diabètes sucrés précisés: Sans complication: Non désigné comme décompensé
E11.73	Diabète sucré, type 2: Avec complications multiples: Avec autres complications multiples, désigné comme décompensé	E13.91	Autres diabètes sucrés précisés: Sans complication: Désigné comme décompensé
E11.74	Diabète sucré, type 2: Avec complications multiples: Avec syndrome du pied diabétique, non désigné comme décompensé	E14.01	Diabète sucré, sans précision: Avec coma: Désigné comme décompensé
E11.75	Diabète sucré, type 2: Avec complications multiples: Avec syndrome du pied diabétique, désigné comme décompensé	E14.11	Diabète sucré, sans précision: Avec acidocétose: Désigné comme décompensé
E11.80	Diabète sucré, type 2: Avec complications non précisées: Non désigné comme décompensé	E14.60	Diabète sucré, sans précision: Avec autres complications précisées: Non désigné comme décompensé
E11.81	Diabète sucré, type 2: Avec complications non précisées: Désigné comme décompensé	E14.61	Diabète sucré, sans précision: Avec autres complications précisées: Désigné comme décompensé
E11.90	Diabète sucré, type 2: Sans complication: Non désigné comme décompensé	E14.72	Diabète sucré, sans précision: Avec complications multiples: Avec autres complications multiples, non désigné comme décompensé
E11.91	Diabète sucré, type 2: Sans complication: Désigné comme décompensé	E14.73	Diabète sucré, sans précision: Avec complications multiples: Avec autres complications multiples, désigné comme décompensé
E12.01	Diabète sucré de malnutrition: Avec coma: Désigné comme décompensé	E14.74	Diabète sucré, sans précision: Avec complications multiples: Avec syndrome du pied diabétique, non désigné comme décompensé
E12.11	Diabète sucré de malnutrition: Avec acidocétose: Désigné comme décompensé	E14.75	Diabète sucré, sans précision: Avec complications multiples: Avec syndrome du pied diabétique, désigné comme décompensé
E12.60	Diabète sucré de malnutrition: Avec autres complications précisées: Non désigné comme décompensé	E14.80	Diabète sucré, sans précision: Avec complications non précisées: Non désigné comme décompensé
E12.61	Diabète sucré de malnutrition: Avec autres complications précisées: Désigné comme décompensé	E14.81	Diabète sucré, sans précision: Avec complications non précisées: Désigné comme décompensé
E12.72	Diabète sucré de malnutrition: Avec complications multiples: Avec autres complications multiples, non désigné comme décompensé	E14.90	Diabète sucré, sans précision: Sans complication: Non désigné comme décompensé
E12.73	Diabète sucré de malnutrition: Avec complications multiples: Avec autres complications multiples, désigné comme décompensé	E14.91	Diabète sucré, sans précision: Sans complication: Désigné comme décompensé
E12.74	Diabète sucré de malnutrition: Avec complications multiples: Avec syndrome du pied diabétique, non désigné comme décompensé	E40	Kwashiorkor
E12.75	Diabète sucré de malnutrition: Avec complications multiples: Avec syndrome du pied diabétique, désigné comme décompensé	E41	Marasme nutritionnel
E12.80	Diabète sucré de malnutrition: Avec complications non précisées: Non désigné comme décompensé	E42	Kwashiorkor avec marasme
E12.81	Diabète sucré de malnutrition: Avec complications non précisées: Désigné comme décompensé	E43	Malnutrition protéino-énergétique grave, sans précision
E12.90	Diabète sucré de malnutrition: Sans complication: Non désigné comme décompensé	E44.0	Malnutrition protéino-énergétique modérée
E12.91	Diabète sucré de malnutrition: Sans complication: Désigné comme décompensé	E44.1	Malnutrition protéino-énergétique légère
E13.01	Autres diabètes sucrés précisés: Avec coma: Désigné comme décompensé	E46	Malnutrition protéino-énergétique, sans précision
E13.11	Autres diabètes sucrés précisés: Avec acidocétose: Désigné comme décompensé	E51.2	Encéphalopathie de Wernicke
E13.60	Autres diabètes sucrés précisés: Avec autres complications précisées: Non désigné comme décompensé	E51.8	Autres manifestations de la carence en thiamine
E13.61	Autres diabètes sucrés précisés: Avec autres complications précisées: Désigné comme décompensé	E51.9	Carence en thiamine, sans précision
		P70.2	Diabète sucré néonatal
		R81	Glycosurie

**diagnostic supplémentaire K60-2**

H54.0	Cécité et forte baisse de la vision binoculaire	N18.5	Maladie rénale chronique, stade 5
-------	---	-------	-----------------------------------

**diagnostic supplémentaire K60-3**

G63.2	Polynévrite diabétique {E10-E14 avec le quatrième chiffre .4}	N08.3	Glomérulopathie au cours du diabète sucré {E10-E14 avec le quatrième chiffre .2}
H36.0	Rétinopathie diabétique {E10-E14 avec le quatrième chiffre .3}		

**diagnostic principal K60-4**

E10.11	Diabète sucré, type 1: Avec acidocétose: Désigné comme décompensé	E12.75	Diabète sucré de malnutrition: Avec complications multiples: Avec syndrome du pied diabétique, désigné comme décompensé
E10.72	Diabète sucré, type 1: Avec complications multiples: Avec autres complications multiples, non désigné comme décompensé	E13.11	Autres diabètes sucrés précisés: Avec acidocétose: Désigné comme décompensé
E10.73	Diabète sucré, type 1: Avec complications multiples: Avec autres complications multiples, désigné comme décompensé	E13.72	Autres diabètes sucrés précisés: Avec complications multiples: Avec autres complications multiples, non désigné comme décompensé
E10.74	Diabète sucré, type 1: Avec complications multiples: Avec syndrome du pied diabétique, non désigné comme décompensé	E13.73	Autres diabètes sucrés précisés: Avec complications multiples: Avec autres complications multiples, désigné comme décompensé
E10.75	Diabète sucré, type 1: Avec complications multiples: Avec syndrome du pied diabétique, désigné comme décompensé	E13.74	Autres diabètes sucrés précisés: Avec complications multiples: Avec syndrome du pied diabétique, non désigné comme décompensé
E11.11	Diabète sucré, type 2: Avec acidocétose: Désigné comme décompensé	E13.75	Autres diabètes sucrés précisés: Avec complications multiples: Avec syndrome du pied diabétique, désigné comme décompensé
E11.72	Diabète sucré, type 2: Avec complications multiples: Avec autres complications multiples, non désigné comme décompensé	E14.11	Diabète sucré, sans précision: Avec acidocétose: Désigné comme décompensé
E11.73	Diabète sucré, type 2: Avec complications multiples: Avec autres complications multiples, désigné comme décompensé	E14.72	Diabète sucré, sans précision: Avec complications multiples: Avec autres complications multiples, non désigné comme décompensé
E11.74	Diabète sucré, type 2: Avec complications multiples: Avec syndrome du pied diabétique, non désigné comme décompensé	E14.73	Diabète sucré, sans précision: Avec complications multiples: Avec autres complications multiples, désigné comme décompensé
E11.75	Diabète sucré, type 2: Avec complications multiples: Avec syndrome du pied diabétique, désigné comme décompensé	E14.74	Diabète sucré, sans précision: Avec complications multiples: Avec syndrome du pied diabétique, non désigné comme décompensé
E12.11	Diabète sucré de malnutrition: Avec acidocétose: Désigné comme décompensé	E14.75	Diabète sucré, sans précision: Avec complications multiples: Avec syndrome du pied diabétique, désigné comme décompensé
E12.72	Diabète sucré de malnutrition: Avec complications multiples: Avec autres complications multiples, non désigné comme décompensé		
E12.73	Diabète sucré de malnutrition: Avec complications multiples: Avec autres complications multiples, désigné comme décompensé		
E12.74	Diabète sucré de malnutrition: Avec complications multiples: Avec syndrome du pied diabétique, non désigné comme décompensé		

**diagnostic principal K60-5**

E40	Kwashiorkor	E44.1	Malnutrition protéino-énergétique légère
E41	Marasme nutritionnel	E46	Malnutrition protéino-énergétique, sans précision
E42	Kwashiorkor avec marasme	E51.2	Encéphalopathie de Wernicke
E43	Malnutrition protéino-énergétique grave, sans précision	E51.8	Autres manifestations de la carence en thiamine
E44.0	Malnutrition protéino-énergétique modérée	E51.9	Carence en thiamine, sans précision

**procédure K60-6**

99.b5.34†↔	Traitement complexe multimodal du diabète sucré, d'au moins 7 à 13 jours de traitement	99.b5.36†↔	Traitement complexe multimodal du diabète sucré, 21 jours et plus de traitement
99.b5.35†↔	Traitement complexe multimodal du diabète sucré, d'au moins 14 à 20 jours de traitement		

**ADRG K62****Diverses maladies métaboliques**

Diagnostic principal dans le tableau K62-1

**DRG K62A****Diverses maladies métaboliques lors de para / tétraplégie ou avec diagnostic de complication**

Diagnostic supplémentaire dans le tableau K62-2 ou diagnostic dans le tableau K62-3 ou diagnostic supplémentaire dans le tableau K62-4

**DRG K62B****Diverses maladies métaboliques sauf lors de para / tétraplégie****diagnostic principal K62-1**

E15	Coma hypoglycémique non diabétique	E50.9	Avitaminose A, sans précision
E16.2	Hypoglycémie, sans précision	E51.1	Béribéri
E20.1	Pseudohypoparathyroïdie	E52	Carence en acide nicotinique [pellagre]
E45	Retard de développement après malnutrition protéino-énergétique	E53.0	Carence en riboflavine
E50.8	Autres manifestations de l'avitaminose A	E53.1	Carence en pyridoxine
		E53.8	Autres avitaminoses précisées du groupe B

E53.9	Avitaminose du groupe B, sans précision	E83.59	Anomalies du métabolisme du calcium, sans précision
E54	Carence en acide ascorbique	E86	Hypovolémie
E55.9	Carence en vitamine D, sans précision	E87.0	Hyperosmolarité et hypernatrémie
E56.0	Carence en vitamine E	E87.1	Hypo-osmolarité et hyponatrémie
E56.1	Carence en vitamine K	E87.2	Acidose
E56.8	Carence en autres vitamines	E87.3	Alcalose
E56.9	Avitaminose, sans précision	E87.4	Anomalie mixte de l'équilibre acido-basique
E58	Carence alimentaire en calcium	E87.5	Hyperkaliémie
E59	Carence alimentaire en sélénium	E87.6	Hypokaliémie
E60	Carence alimentaire en zinc	E87.8	Autres déséquilibres hydro-électrolytiques, non classés ailleurs
E61.0	Carence en cuivre	E89.1	Hypoinsulinémie après un acte à visée diagnostique et thérapeutique
E61.1	Carence en fer	P70.8	Autres anomalies transitoires du métabolisme des glucides chez le fœtus et le nouveau-né
E61.2	Carence en magnésium	P70.9	Anomalie transitoire du métabolisme des glucides chez le fœtus et le nouveau-né, sans précision
E61.3	Carence en manganèse	P71.0	Hypocalcémie du nouveau-né, due au lait de vache
E61.4	Carence en chrome	P71.1	Autres hypocalcémies du nouveau-né
E61.5	Carence en molybdène	P71.2	Hypomagnésémie néonatale
E61.6	Carence en vanadium	P71.3	Tétanie néonatale sans carence en calcium ou magnésium
E61.7	Carence en plusieurs éléments nutritionnels	P71.4	Hypoparathyroïdie néonatale transitoire
E61.8	Carence en autres éléments nutritionnels précisés	P71.8	Autres anomalies transitoires du métabolisme du calcium et du magnésium du nouveau-né
E61.9	Carence en élément nutritionnel, sans précision	P71.9	Anomalie transitoire du métabolisme du calcium et du magnésium du nouveau-né, sans précision
E63.0	Carence en acides gras essentiels	P72.0	Goitre néonatal, non classé ailleurs
E63.1	Déséquilibre alimentaire	P72.2	Autres anomalies néonatales de la fonction thyroïdienne, non classées ailleurs
E63.8	Autres carences nutritionnelles précisées	P72.8	Autres anomalies endocriniennes transitoires précisées du nouveau-né
E63.9	Carence nutritionnelle, sans précision	P72.9	Anomalie endocrinienne transitoire du nouveau-né, sans précision
E65	Adiposité localisée	P74.0	Acidose métabolique tardive du nouveau-né
E66.00	Obésité due à un excès calorique: Indice de masse corporelle [IMC] compris entre 30 et moins de 35	P74.1	Déshydratation du nouveau-né
E66.01	Obésité due à un excès calorique: Indice de masse corporelle [IMC] compris entre 35 et moins de 40	P74.2	Anomalies de l'équilibre sodique du nouveau-né
E66.02	Obésité due à un excès calorique: Indice de masse corporelle [IMC] de 40 ou plus	P74.3	Anomalies de l'équilibre potassique du nouveau-né
E66.09	Obésité due à un excès calorique: Indice de masse corporelle [IMC] non précisé	P74.4	Autres anomalies électrolytiques transitoires du nouveau-né
E66.10	Obésité médicamenteuse: Indice de masse corporelle [IMC] compris entre 30 et moins de 35	P74.5	Tyrosinémie transitoire du nouveau-né
E66.11	Obésité médicamenteuse: Indice de masse corporelle [IMC] compris entre 35 et moins de 40	P74.8	Autres anomalies métaboliques transitoires du nouveau-né
E66.12	Obésité médicamenteuse: Indice de masse corporelle [IMC] de 40 ou plus	P74.9	Anomalie métabolique transitoire du nouveau-né, sans précision
E66.19	Obésité médicamenteuse: Indice de masse corporelle [IMC] non précisé	P92.0	Vomissements du nouveau-né
E66.80	Autres obésités: Indice de masse corporelle [IMC] compris entre 30 et moins de 35	P92.1	Régurgitation et mérycisme du nouveau-né
E66.81	Autres obésités: Indice de masse corporelle [IMC] compris entre 35 et moins de 40	P92.2	Alimentation lente du nouveau-né
E66.82	Autres obésités: Indice de masse corporelle [IMC] de 40 ou plus	P92.3	Sous-alimentation du nouveau-né
E66.89	Autres obésités: Indice de masse corporelle [IMC] non précisé	P92.4	Suralimentation du nouveau-né
E66.90	Obésité, sans précision: Indice de masse corporelle [IMC] compris entre 30 et moins de 35	P92.5	Alimentation au sein difficile chez le nouveau-né
E66.91	Obésité, sans précision: Indice de masse corporelle [IMC] compris entre 35 et moins de 40	P92.8	Autres problèmes alimentaires du nouveau-né
E66.92	Obésité, sans précision: Indice de masse corporelle [IMC] de 40 ou plus	P92.9	Problème alimentaire du nouveau-né, sans précision
E66.99	Obésité, sans précision: Indice de masse corporelle [IMC] non précisé	R29.0	Tétanie
E67.0	Hypervitaminose A	R62.0	Maturation retardée
E67.1	Hypercaroténémie	R62.8	Autres retards du développement physiologique
E67.2	Syndrome d'hypervitaminose B6	R62.9	Retard du développement physiologique, sans précision
E67.3	Hypervitaminose D	R63.0	Anorexie
E67.8	Autres excès précisés d'apport	R63.1	Polydipsie
E71.3	Anomalie du métabolisme des acides gras	R63.2	Polyphagie
E78.4	Autres hyperlipidémies	R63.3	Difficultés nutritionnelles et nutrition inadaptée
E78.5	Hyperlipidémie, sans précision	R63.4	Perte de poids anormale
E83.4	Anomalies du métabolisme du magnésium	R63.5	Prise de poids anormale
E83.50	Calciophylaxie	R63.6	Prise insuffisante de nourriture et de boisson par suite de négligence de soi
E83.58	Anomalies du métabolisme du calcium	R63.8	Autres symptômes et signes relatifs à l'absorption d'aliments et de liquides
		R73.0	Anomalie de l'épreuve de tolérance au glucose
		R73.9	Hyperglycémie, sans précision
		R82.4	Acétonurie

**diagnostic supplémentaire K62-2**

G04.1	Paraplégie spastique tropicale	G82.33	Tétraparésie et tétraplégie flasque: Paraplégie incomplète chronique
G82.02	Paraparésie et paraplégie flasque: Paraplégie complète chronique	G82.42	Tétraparésie et tétraplégie spastique: Paraplégie complète chronique
G82.03	Paraparésie et paraplégie flasque: Paraplégie incomplète chronique	G82.43	Tétraparésie et tétraplégie spastique: Paraplégie incomplète chronique
G82.12	Paraparésie et paraplégie spastique: Paraplégie complète chronique	G82.52	Tétraparésie et tétraplégie, sans précision: Paraplégie complète chronique
G82.13	Paraparésie et paraplégie spastique: Paraplégie incomplète chronique	G82.53	Tétraparésie et tétraplégie, sans précision: Paraplégie incomplète chronique
G82.22	Paraparésie et paraplégie, sans précision: Paraplégie complète chronique	P11.51	Lésion du rachis et de la moelle épinière due à un traumatisme obstétrical: Avec paraplégie chronique
G82.23	Paraparésie et paraplégie, sans précision: Paraplégie incomplète chronique		
G82.32	Tétraparésie et tétraplégie flasque: Paraplégie complète chronique		

**diagnostic K62-3**

D65.0	Afibrinogénémie acquise	Q22.8	Autres malformations congénitales de la valvule tricuspide
D65.1	Coagulation intravasculaire disséminée	Q22.9	Malformation congénitale de la valvule tricuspide, sans précision
D66	Carence héréditaire en facteur VIII	Q23.0	Sténose congénitale de la valvule aortique
D67	Carence héréditaire en facteur IX	Q23.1	Insuffisance congénitale de la valvule aortique
D68.00	Maladie de von Willebrand, héréditaire	Q23.2	Sténose mitrale congénitale
D68.01	Maladie de von Willebrand, acquise	Q23.3	Insuffisance mitrale congénitale
D68.09	Maladie de von Willebrand, sans précision	Q23.4	Hypoplasie du cœur gauche
D68.1	Carence héréditaire en facteur XI	Q23.8	Autres malformations congénitales des valvules aortique et mitrale
D68.20	Carence héréditaire en facteur I	Q23.9	Malformation congénitale des valvules aortique et mitrale, sans précision
D68.21	Carence héréditaire en facteur II	Q24.0	Dextrocardie
D68.22	Carence héréditaire en facteur V	Q24.1	Lévo-cardie
D68.23	Carence héréditaire en facteur VII	Q24.2	Cœur triatrial
D68.24	Carence héréditaire en facteur X	Q24.3	Sténose de l'infundibulum pulmonaire
D68.25	Carence héréditaire en facteur XII	Q24.4	Sténose sous-aortique congénitale
D68.26	Carence héréditaire en facteur XIII	Q24.5	Malformation des vaisseaux coronaires
D68.28	Carence héréditaire d'autres facteurs de coagulation	Q24.6	Bloc congénital du cœur
D69.53	Thrombopénie induite par l'héparine de type II	Q24.8	Autres malformations cardiaques congénitales précisées
I26.0	Embolie pulmonaire, avec mention de cœur pulmonaire aigu	Q24.9	Malformation cardiaque congénitale, sans précision
I26.9	Embolie pulmonaire, sans mention de cœur pulmonaire aigu	Q25.0	Perméabilité du canal artériel
N17.03	Insuffisance rénale aiguë avec nécrose tubulaire: Stade 3	Q25.1	Coarctation de l'aorte
N17.13	Insuffisance rénale aiguë avec nécrose corticale aiguë: Stade 3	Q25.2	Atrésie de l'aorte
N17.23	Insuffisance rénale aiguë avec nécrose médullaire: Stade 3	Q25.3	Sténose de l'aorte (congénitale)
N17.83	Autres insuffisances rénales aiguës: Stade 3	Q25.4	Autres malformations congénitales de l'aorte
N17.93	Insuffisance rénale aiguë, sans précision: Stade 3	Q25.5	Atrésie de l'artère pulmonaire
Q20.0	Tronc artériel commun	Q25.6	Sténose (congénitale) de l'artère pulmonaire
Q20.1	Ventricule droit à double issue [Double outlet right ventricle]	Q25.7	Autres malformations congénitales de l'artère pulmonaire
Q20.2	Ventricule gauche à double issue [Double outlet left ventricle]	Q25.8	Autres malformations congénitales des gros vaisseaux
Q20.3	Communication ventriculo-auriculaire discordante	Q25.9	Malformation congénitale des gros vaisseaux, sans précision
Q20.4	Ventricule à double issue [Double inlet ventricle]	Q26.0	Sténose congénitale de la veine cave
Q20.5	Communication auriculo-ventriculaire discordante	Q26.1	Persistance de la veine cave supérieure gauche
Q20.6	Isomérisme des auricules cardiaques	Q26.2	Retour veineux pulmonaire anormal total
Q20.8	Autres malformations congénitales des cavités et des orifices cardiaques	Q26.3	Retour veineux pulmonaire anormal partiel
Q20.9	Malformation congénitale des cavités et des orifices cardiaques, sans précision	Q26.4	Retour veineux pulmonaire anormal, sans précision
Q21.0	Communication interventriculaire	Q26.5	Retour veineux portal anormal
Q21.1	Communication interauriculaire	Q26.6	Fistule entre la veine porte et l'artère hépatique (congénitale)
Q21.2	Communication auriculo-ventriculaire	Q26.8	Autres malformations congénitales des grandes veines
Q21.3	Tétralogie de Fallot	Q26.9	Malformation congénitale d'une grande veine, sans précision
Q21.4	Communication aorto-pulmonaire	Q27.0	Absence congénitale et hypoplasie de l'artère ombilicale
Q21.80	Pentalogie de Fallot	Q27.1	Sténose congénitale de l'artère rénale
Q21.88	Autres malformations congénitales des septums cardiaques	Q27.2	Autres malformations congénitales de l'artère rénale
Q21.9	Malformation congénitale d'une cloison cardiaque, sans précision	Q27.3	Malformation artérioveineuse périphérique
Q22.0	Atrésie de la valve pulmonaire	Q27.4	Phlébectasie congénitale
Q22.1	Sténose congénitale de la valve pulmonaire	Q27.8	Autres malformations congénitales précisées de l'appareil circulatoire périphérique
Q22.2	Insuffisance congénitale de la valve pulmonaire	Q27.9	Malformation congénitale de l'appareil circulatoire périphérique, sans précision
Q22.3	Autres malformations congénitales de la valve pulmonaire	Q28.00	Anévrisme artérioveineux congénital des vaisseaux précérébraux
Q22.4	Sténose congénitale de la valvule tricuspide	Q28.01	Fistule artérioveineuse congénitale des vaisseaux précérébraux
Q22.5	Maladie d'Ebstein		
Q22.6	Hypoplasie du cœur droit		



Q28.08	Autres malformations artérioveineuses congénitales des vaisseaux précérébraux	Q28.39	Malformation congénitale des vaisseaux cérébraux, non précisée
Q28.09	Malformation artérioveineuse congénitale des vaisseaux précérébraux, non précisée	Q28.80	Autre anévrisme congénital
Q28.10	Anévrisme congénital des vaisseaux précérébraux	Q28.81	Autre fistule congénitale de l'appareil circulatoire
Q28.11	Fistule congénitale des vaisseaux précérébraux	Q28.88	Autres malformations congénitales précisées de l'appareil circulatoire.
Q28.18	Autres malformations congénitales des vaisseaux précérébraux	Q28.9	Malformation congénitale de l'appareil circulatoire, sans précision
Q28.19	Malformation congénitale des vaisseaux précérébraux, non précisée	R65.1	Syndrome de réponse inflammatoire systémique [SIRS] d'origine infectieuse avec complications organiques
Q28.20	Anévrisme artérioveineux congénital des vaisseaux cérébraux	R65.2	Syndrome de réponse inflammatoire systémique [SIRS] d'origine non infectieuse sans complications organiques
Q28.21	Fistule artérioveineuse congénitale des vaisseaux cérébraux	R65.3	Syndrome de réponse inflammatoire systémique [SIRS] d'origine non infectieuse avec complications organiques
Q28.28	Autres malformations artérioveineuses congénitales des vaisseaux cérébraux	S22.43	Fractures multiples de côtes: Avec fractures de trois côtes
Q28.29	Malformation artérioveineuse congénitale des vaisseaux cérébraux, non précisée	S22.44	Fractures multiples de côtes: Avec fractures de quatre côtes ou plus
Q28.30	Anévrisme congénital des vaisseaux cérébraux		
Q28.31	Fistule congénitale des vaisseaux cérébraux		
Q28.38	Autres malformations congénitales des vaisseaux cérébraux		

### diagnostic supplémentaire K62-4

Z94.0	Status post greffe de rein	Z94.80	Etat consécutif à une transplantation de cellules-souches hématopoïétique sans immunosuppression actuelle
Z94.1	Status post greffe du cœur	Z94.81	Etat consécutif à une transplantation de cellules-souches hématopoïétique avec immunosuppression actuelle
Z94.2	Status post greffe de poumon	Z94.88	Etat consécutif à la transplantation d'autres organes ou tissus
Z94.3	Status post greffe de cœur et poumon		
Z94.4	Status post greffe de foie		

## ADRG K63 Maladies métaboliques congénitales

Diagnostic principal dans le tableau K63-1

### DRG K63A Maladies métaboliques congénitales, plus d'un jour d'hospitalisation, âge < 16 ans ou CC extrêmement sévères

Durée de séjour > 1 jour et (Âge < 16 années ou PCCL > 3)

### DRG K63B Maladies métaboliques congénitales, plus d'un jour d'hospitalisation, âge > 15 ans

Durée de séjour > 1 jour

### DRG K63C Maladies métaboliques congénitales, un jour d'hospitalisation

#### diagnostic principal K63-1

C96.5	Histiocytose à cellules de Langerhans multifocale et unisystémique	E72.3	Anomalies du métabolisme de la lysine et de l'hydroxylysine
C96.6	Histiocytose unifocale à cellules de Langerhans	E72.4	Anomalies du métabolisme de l'ornithine
D76.1	Lymphohistiocytose hémophagocytaire	E72.5	Anomalies du métabolisme de la glycine
D76.2	Syndrome hémophagocytaire associé à une infection	E72.8	Autres anomalies précisées du métabolisme des acides aminés
D76.3	Autres syndromes histiocytaires	E72.9	Anomalie du métabolisme des acides aminés, sans précision
D81.3	Déficit en adénosine désaminase [ADA]	E74.0	Thésaurismose glycolipidique
D81.5	Déficit en purine nucléoside phosphorylase [PNP]	E74.2	Anomalies du métabolisme du galactose
E70.0	Phénylcétonurie classique	E74.4	Anomalies du métabolisme du pyruvate et de la gluconéogenèse
E70.1	Autres hyperphénylalaninémies	E74.8	Autres anomalies précisées du métabolisme des hydrates de carbone
E70.2	Anomalies du métabolisme de la tyrosine	E74.9	Anomalie du métabolisme des hydrates de carbone, sans précision
E70.3	Albinisme	E75.3	Sphingolipidose, sans précision
E70.8	Autres anomalies du métabolisme des acides aminés aromatiques	E75.5	Autres anomalies du stockage des lipides
E70.9	Anomalies du métabolisme des acides aminés aromatiques, sans précision	E75.6	Anomalie du stockage des lipides, sans précision
E71.0	Maladie des urines à odeur de sirop d'érable	E76.0	Mucopolysaccharidose, type I
E71.1	Autres anomalies du métabolisme des acides aminés à chaîne ramifiée	E76.1	Mucopolysaccharidose, type II
E71.2	Anomalie du métabolisme des acides aminés à chaîne ramifiée, sans précision	E76.2	Autres mucopolysaccharidoses
E72.0	Anomalies du transport des acides aminés	E76.3	Mucopolysaccharidose, sans précision
E72.1	Anomalies du métabolisme des acides aminés souffrés	E76.8	Autres anomalies du métabolisme des glucosaminoglycanes
E72.2	Anomalies du cycle de l'uréogénèse	E76.9	Anomalie du métabolisme des glucosaminoglycanes, sans précision

E77.0	Défauts de la transformation post-traductionnelle des enzymes lysosomiaux	E80.3	Déficit en catalase et en peroxydase
E77.1	Défauts de la dégradation des glycoprotéines	E83.0	Anomalies du métabolisme du cuivre
E77.8	Autres anomalies du métabolisme des glycoprotéines	E83.2	Anomalies du métabolisme du zinc
E77.9	Anomalie du métabolisme des glycoprotéines, sans précision	E83.30	Rachitisme hypophosphatémique familial
E78.0	Hypercholestérolémie essentielle	E83.31	Rachitisme dépendant de la vitamine D
E78.1	Hyperglycémie essentielle	E83.38	Autres anomalies du métabolisme du phosphore et de la phosphatase
E78.2	Hyperlipidémie mixte	E83.39	Anomalies du métabolisme du phosphore et de la phosphatase, sans précision
E78.3	Hyperchylomicronémie	E83.8	Autres anomalies du métabolisme des minéraux
E78.6	Déficit en lipoprotéines	E83.9	Anomalie du métabolisme des minéraux, sans précision
E78.8	Autres anomalies du métabolisme des lipoprotéines	E88.0	Anomalies du métabolisme des protéines plasmatiques, non classés ailleurs
E78.9	Anomalie du métabolisme des lipoprotéines, sans précision	E88.1	Lipodystrophie, non classée ailleurs
E79.0	Hyperuricémie sans signes d'arthrite inflammatoire et de maladie tophacée	E88.2	Lipomatose, non classée ailleurs
E79.1	Syndrome de Lesch-Nyhan	E88.3	Syndrome de lyse tumorale
E79.8	Autres anomalies du métabolisme de la purine et de la pyrimidine	E88.8	Autres anomalies métaboliques précisées
E79.9	Anomalie du métabolisme de la purine et de la pyrimidine, sans précision	E88.9	Anomalie métabolique, sans précision
E80.0	Porphyrie érythropoïétique héréditaire	P70.3	Hypoglycémie néonatale iatrogène
E80.1	Porphyrie cutanée tardive	P70.4	Autres hypoglycémies néonatales
E80.2	Autres porphyries		

**ADRG K64 Endocrinopathies**

Diagnostic principal dans le tableau K64-1

**DRG K64A Endocrinopathies, avec diagnostic complexe et CC extrêmement sévères**

Diagnostic principal dans le tableau K64-2 et PCCL &gt; 3

**DRG K64B Endocrinopathies, âge < 16 ans**

Âge &lt; 16 années

**DRG K64C Endocrinopathies, âge > 15 ans avec diagnostic complexe ou CC extrêmement sévères ou radio-iododiagnostic complexe**

PCCL &gt; 3 ou diagnostic principal dans le tableau K64-2 ou procédure dans le tableau K64-3

**DRG K64D Endocrinopathies, âge > 15 ans****diagnostic principal K64-1**

A18.7	Tuberculose des surrénales [E35.1]	D44.8	Tumeurs à évolution imprévisible ou inconnue: Atteinte pluriglandulaire
C73	Tumeur maligne de la thyroïde	D44.9	Tumeurs à évolution imprévisible ou inconnue: Glande endocrine, sans précision
C74.0	Tumeur maligne: Cortex de la surrénale	E00.0	Syndrome d'insuffisance thyroïdienne congénitale de type neurologique
C74.1	Tumeur maligne: Médullosurrénale	E00.1	Syndrome d'insuffisance thyroïdienne congénitale de type myxœdémateux
C74.9	Tumeur maligne: Surrénale, sans précision	E00.2	Syndrome d'insuffisance thyroïdienne congénitale de type mixte
C75.0	Tumeur maligne: Parathyroïde	E00.9	Syndrome d'insuffisance thyroïdienne congénitale, sans précision
C75.1	Tumeur maligne: Hypophyse	E01.0	Goitre diffus (endémique) lié à une carence en iode
C75.8	Tumeur maligne: Atteinte pluriglandulaire, sans précision	E01.1	Goitre multinodulaire (endémique) lié à une carence en iode
C75.9	Tumeur maligne: Glande endocrine, sans précision	E01.2	Goitre (endémique) lié à une carence en iode, sans précision
C79.7	Tumeur maligne secondaire de la glande surrénale	E01.8	Autres affections thyroïdiennes et apparentées liées à une carence en iode
D13.7	Tumeur bénigne: Pancréas endocrine	E02	Hypothyroïdie par carence inapparente en iode
D34	Tumeur bénigne de la thyroïde	E03.0	Hypothyroïdie congénitale, avec goitre diffus
D35.0	Tumeur bénigne: Surrénale	E03.1	Hypothyroïdie congénitale, sans goitre
D35.1	Tumeur bénigne: Parathyroïde	E03.2	Hypothyroïdie due à des médicaments et à d'autres produits exogènes
D35.2	Tumeur bénigne: Hypophyse	E03.3	Hypothyroïdie post-infectieuse
D35.7	Tumeur bénigne: Autres glandes endocrines précisées	E03.4	Atrophie de la thyroïde (acquise)
D35.8	Tumeur bénigne: Atteinte pluriglandulaire		
D35.9	Tumeur bénigne: Glande endocrine, sans précision		
D44.0	Tumeurs à évolution imprévisible ou inconnue: Thyroïde		
D44.1	Tumeurs à évolution imprévisible ou inconnue: Surrénale		
D44.2	Tumeurs à évolution imprévisible ou inconnue: Parathyroïde		
D44.3	Tumeurs à évolution imprévisible ou inconnue: Hypophyse		

E03.8	Autres hypothyroïdies précisées	E25.8	Autres anomalies génito-surréaliennes
E03.9	Hypothyroïdie, sans précision	E25.9	Anomalie génito-surréaliennne, sans précision
E04.0	Goitre diffus non toxique	E26.0	Hyperaldostérionisme primaire
E04.1	Nodule thyroïdien simple non toxique	E26.1	Hyperaldostérionisme secondaire
E04.2	Goitre multinodulaire non toxique	E26.8	Autres hyperaldostérionismes
E04.8	Autres goitres non toxiques précisés	E26.9	Hyperaldostérionisme, sans précision
E04.9	Goitre non toxique, sans précision	E27.0	Autres hyperfonctionnements corticosurrénaux
E05.0	Thyréotoxycose avec goitre diffus	E27.1	Insuffisance corticosurrénaie primaire
E05.1	Thyréotoxycose avec nodule thyroïdien simple	E27.2	Crise addisonienne
E05.2	Thyréotoxycose avec goitre multinodulaire toxique	E27.3	Insuffisance corticosurrénaie médicamenteuse
E05.3	Thyréotoxycose due à des nodules thyroïdiens ectopiques	E27.4	Insuffisances corticosurrénales, autres et sans précision
E05.4	Thyréotoxycose factice	E27.5	Hyperfonctionnement de la médullosurrénaie
E05.5	Crise thyrotoxicque aiguë	E27.8	Autres maladies précisées de la glande surrénale
E05.8	Autres thyrotoxicoses	E27.9	Maladie de la glande surrénale, sans précision
E05.9	Thyréotoxycose, sans précision	E29.0	Hyperfonction testiculaire
E06.0	Thyroïdite aiguë	E29.1	Hypofonction testiculaire
E06.1	Thyroïdite subaiguë	E29.8	Autres dysfonctions testiculaires
E06.2	Thyroïdite chronique avec thyrotoxicose transitoire	E29.9	Dysfonction testiculaire, sans précision
E06.3	Thyroïdite auto-immune	E30.0	Puberté retardée
E06.4	Thyroïdite médicamenteuse	E30.1	Puberté précoce
E06.5	Autres thyroïdites chroniques	E30.8	Autres anomalies de la puberté
E06.9	Thyroïdite, sans précision	E30.9	Anomalie de la puberté, sans précision
E07.0	Hypersécrétion de calcitonine	E31.0	Insuffisance pluriglandulaire auto-immune
E07.1	Goitre dû à un trouble de l'hormonosynthèse	E31.1	Hyperfonctionnement pluriglandulaire
E07.8	Autres affections précisées de la thyroïde	E31.8	Autres dysfonctionnements pluriglandulaires
E07.9	Affection de la thyroïde, sans précision	E31.9	Dysfonctionnement pluriglandulaire, sans précision
E16.0	Hypoglycémie médicamenteuse, sans coma	E34.0	Syndrome carcinoïde
E16.1	Autres hypoglycémies	E34.1	Autres hypersécrétions d'hormones intestinales
E16.3	Hypersécrétion de glucagon	E34.2	Sécrétion hormonale ectopique, non classée ailleurs
E16.8	Autres anomalies précisées de la sécrétion pancréatique interne	E34.3	Insuffisance staturale, non classée ailleurs
E16.9	Anomalie de la régulation de la sécrétion pancréatique interne, sans précision	E34.50	Syndrome de résistance partielle aux androgènes
E20.0	Hypoparathyroïdie idiopathique	E34.51	Syndrome de résistance totale aux androgènes
E20.8	Autres hypoparathyroïdies	E34.59	Syndrome de résistance aux androgènes, sans précision
E20.9	Hypoparathyroïdie, sans précision	E34.8	Autres troubles endocriniens précisés
E21.0	Hyperparathyroïdie primaire	E34.9	Anomalie endocrinienne, sans précision
E21.1	Hyperparathyroïdie secondaire, non classée ailleurs	E89.0	Hypothyroïdie après un acte à visée diagnostique et thérapeutique
E21.2	Autres hyperparathyroïdies	E89.2	Hypoparathyroïdie après un acte à visée diagnostique et thérapeutique
E21.3	Hyperparathyroïdie, sans précision	E89.3	Hypopituitarisme après un acte à visée diagnostique et thérapeutique
E21.4	Autres maladies précisées de la glande parathyroïde	E89.5	Hypofonctionnement testiculaire après un acte à visée diagnostique et thérapeutique
E21.5	Maladie de la glande parathyroïde, sans précision	E89.6	Hypofonctionnement corticosurrénaie (de la médullaie) après un acte à visée diagnostique et thérapeutique
E22.0	Acromégalie et gigantisme	E89.8	Autres anomalies endocriniennes et métaboliques après un acte à visée diagnostique et thérapeutique
E22.1	Hyperprolactinémie	E89.9	Anomalie endocrinienne et métabolique après un acte à visée diagnostique et thérapeutique, sans précision
E22.2	Syndrome de sécrétion anormale de l'hormone antidiurétique	P72.1	Hyperthyroïdie transitoire néonatale
E22.8	Autres hypersécrétions de l'hypophyse	Q56.0	Hermaphrodisme, non classé ailleurs
E22.9	Hypersécrétion de l'hypophyse, sans précision	Q56.1	Pseudo-hermaphrodisme masculin, non classé ailleurs
E23.0	Hypopituitarisme	Q56.2	Pseudo-hermaphrodisme féminin, non classé ailleurs
E23.1	Hypopituitarisme médicamenteux	Q56.3	Pseudo-hermaphrodisme, sans précision
E23.2	Diabète insipide	Q56.4	Sexe indéterminé, sans précision
E23.3	Anomalie hypothalamique, non classée ailleurs	Q89.1	Malformations congénitales des surrénales
E23.6	Autres anomalies de l'hypophyse	Q89.2	Malformations congénitales des autres glandes endocrines
E23.7	Anomalie de l'hypophyse, sans précision	Q99.0	Chimère 46,XX/46,XY
E24.0	Maladie de Cushing hypophyso-dépendante	Q99.1	Hermaphrodite vrai 46,XX
E24.1	Syndrome de Nelson	R94.6	Résultats anormaux d'explorations fonctionnelles thyroïdiennes
E24.2	Syndrome de Cushing médicamenteux	R94.7	Résultats anormaux d'autres explorations fonctionnelles endocriniennes
E24.3	Syndrome de sécrétion ectopique d'ACTH	S11.1	Plaie ouverte avec atteinte de la thyroïde
E24.4	Pseudosyndrome de Cushing dû à l'alcool	S37.81	Lésion traumatique: surrénale
E24.8	Autres syndromes de Cushing		
E24.9	Syndrome de Cushing, sans précision		
E25.00	Déficit en 21-hydroxylase [SAG de type 3], forme classique		
E25.01	Déficit en 21-hydroxylase [SAG de type 3], forme tardive		
E25.08	Autres anomalies adrénogénitales congénitales liées à un déficit enzymatique		
E25.09	Anomalie adrénogénitale congénitale liée à un déficit enzymatique, sans précision		

**diagnostic principal K64-2**

C74.0	Tumeur maligne: Cortex de la surrénale	C74.9	Tumeur maligne: Surrénale, sans précision
C74.1	Tumeur maligne: Médullosurrénale		

E05.5	Crise thyrotoxique aiguë	E27.2	Crise addisonienne
E22.2	Syndrome de sécrétion anormale de l'hormone antidiurétique		

**procédure K64-3**

92.18.04‡↔ Scintigraphie du corps entier pour diagnostic de localisation:  
scintigraphie du corps entier par iode radioactif: avec  
administration de thyrotropine recombinante (rh-TSH)

**ADRGs 901, 902**

**Procédure OR sans rapport**

Procédure OR sans rapport

**DRGs 901A, 901B, 901C, 901D, 902Z**

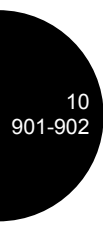

10  
901-902

# **MDC 11**

Maladies et troubles des  
organes urinaires



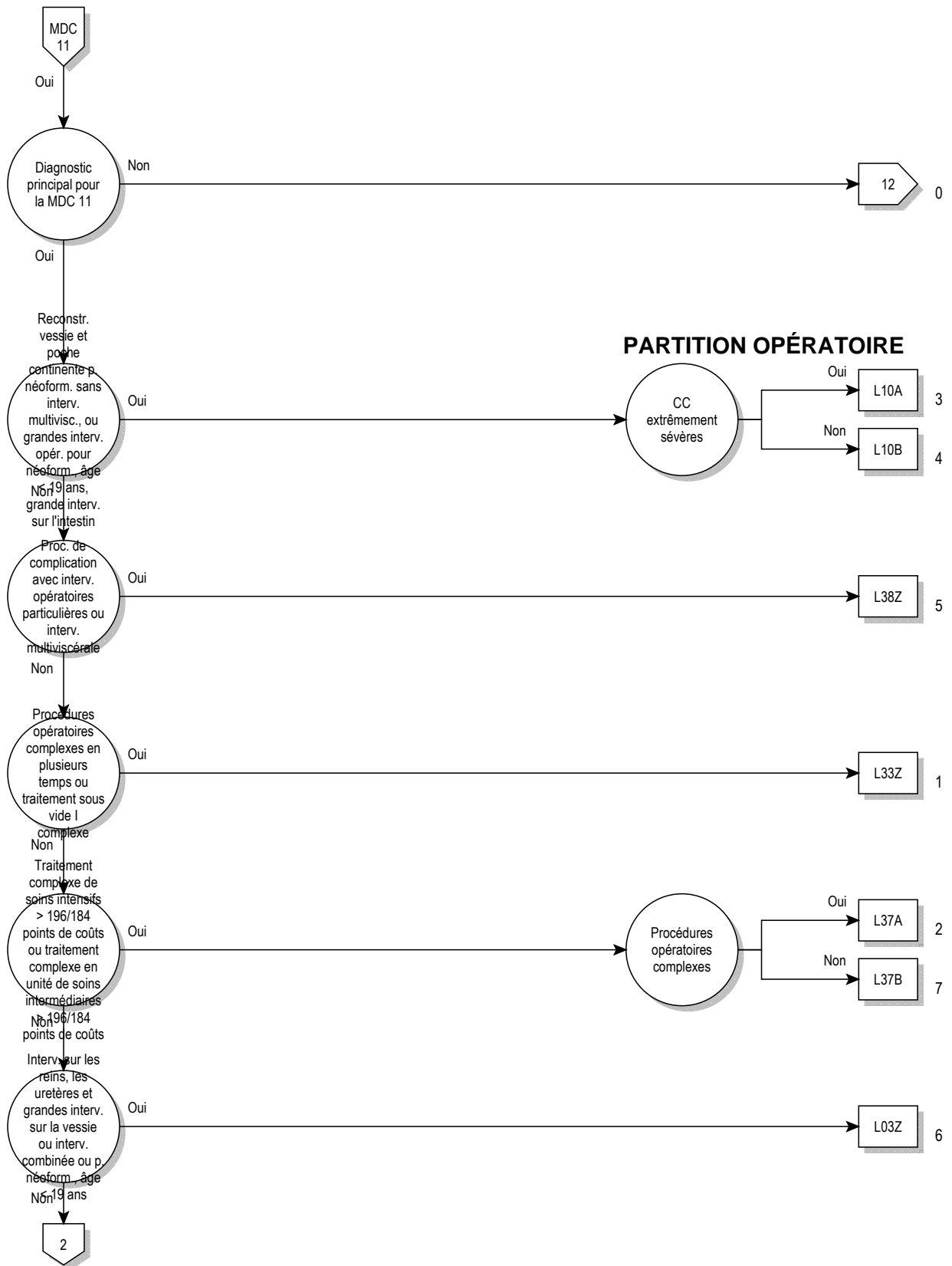

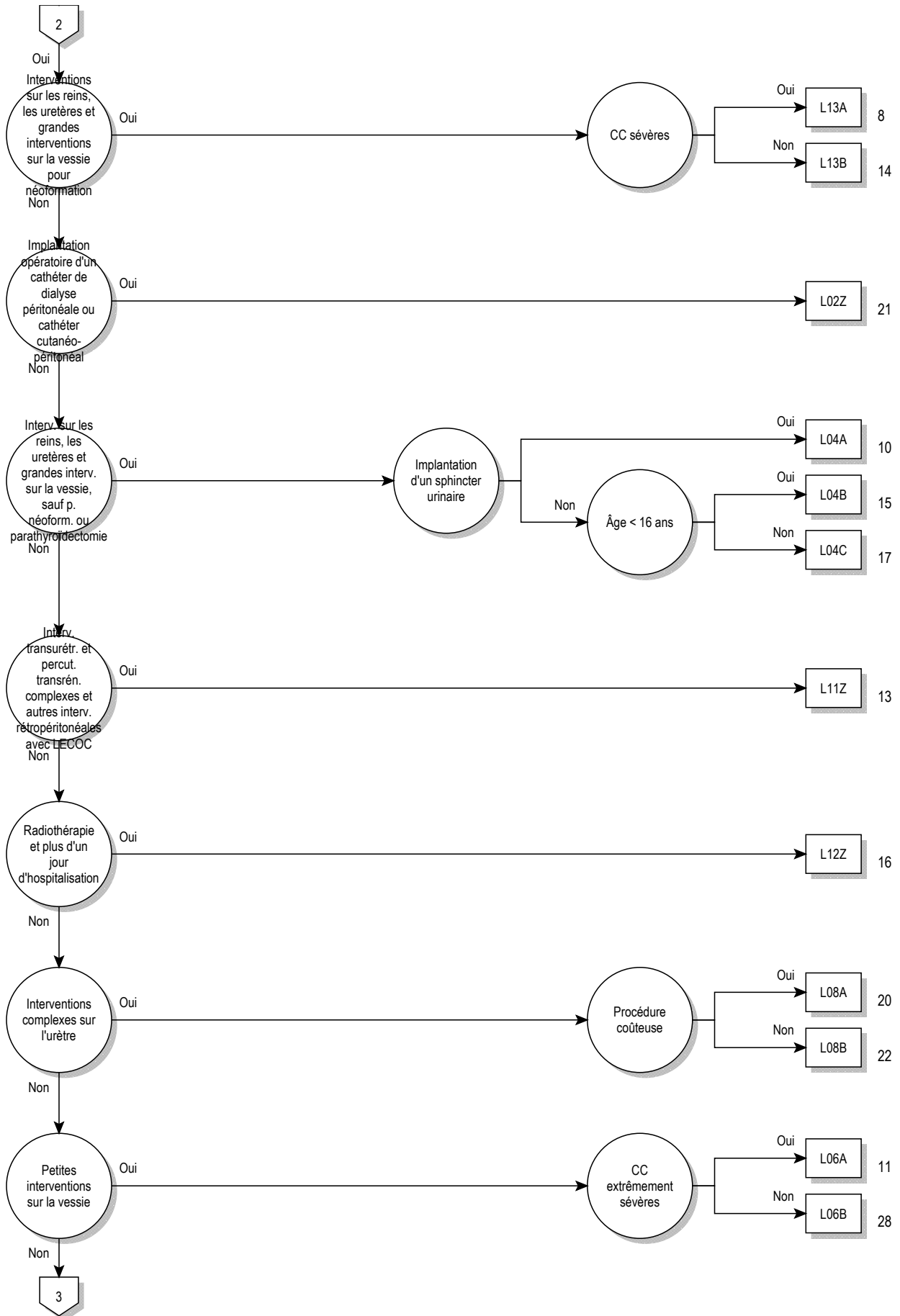

11



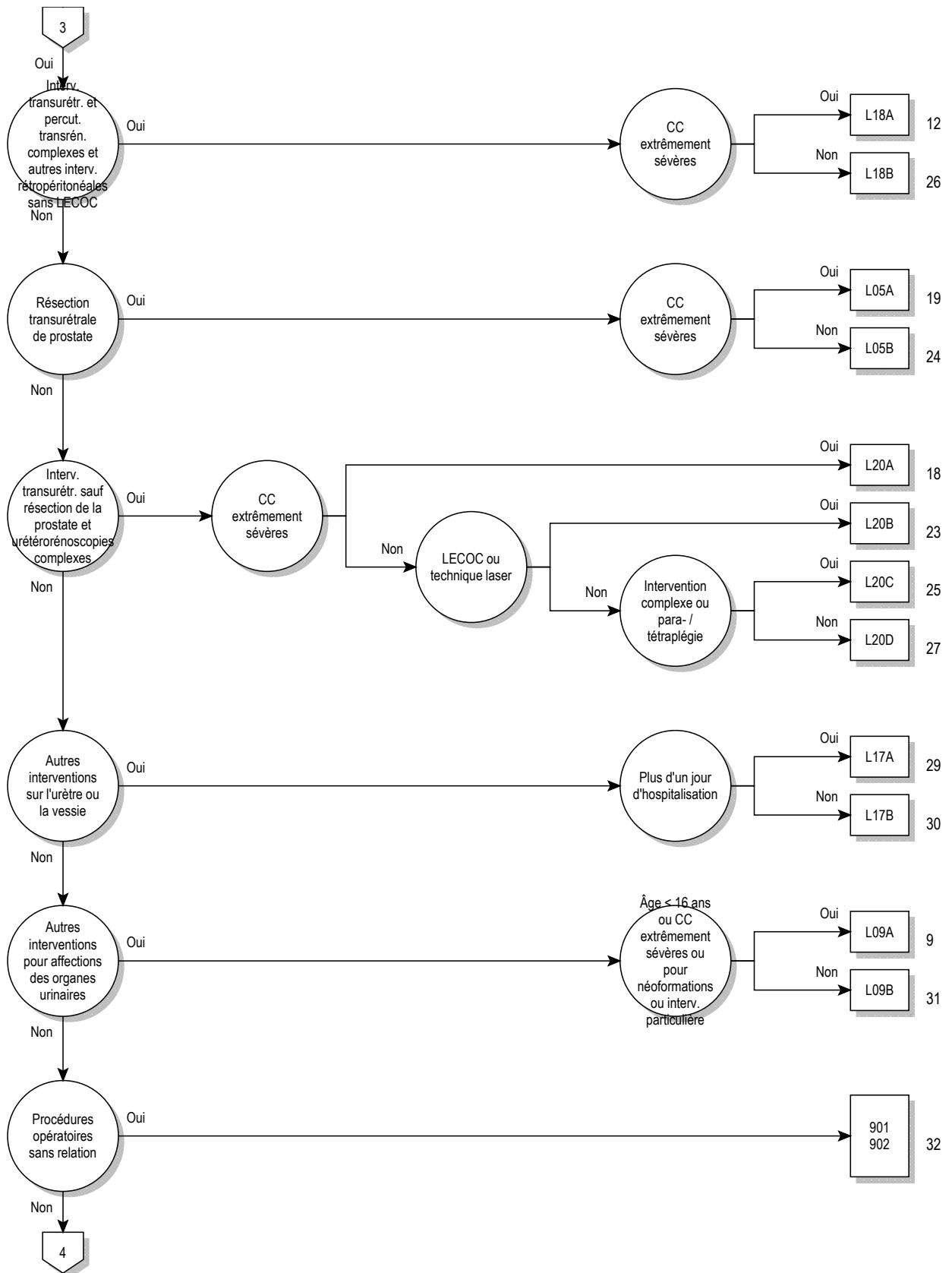

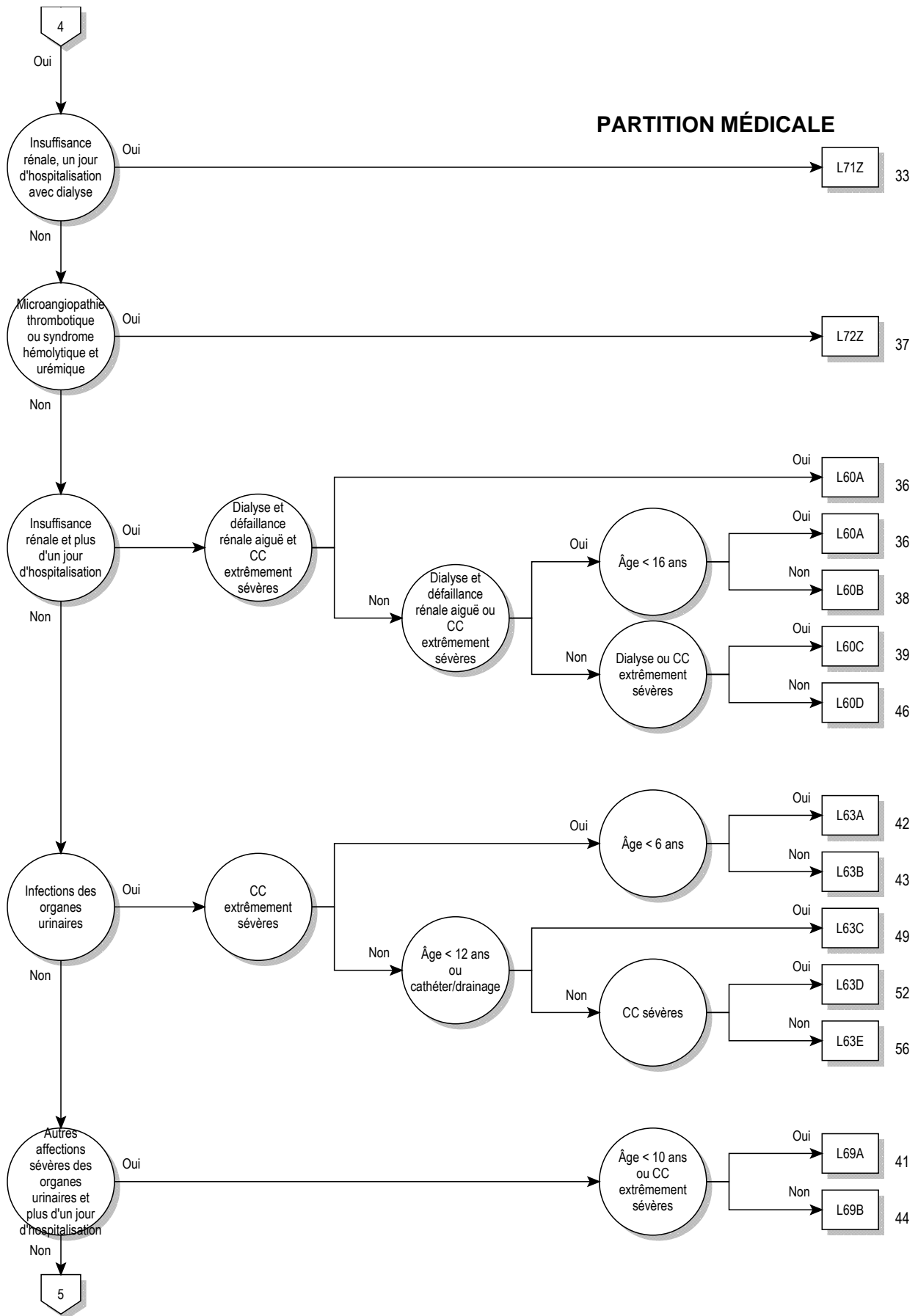

11

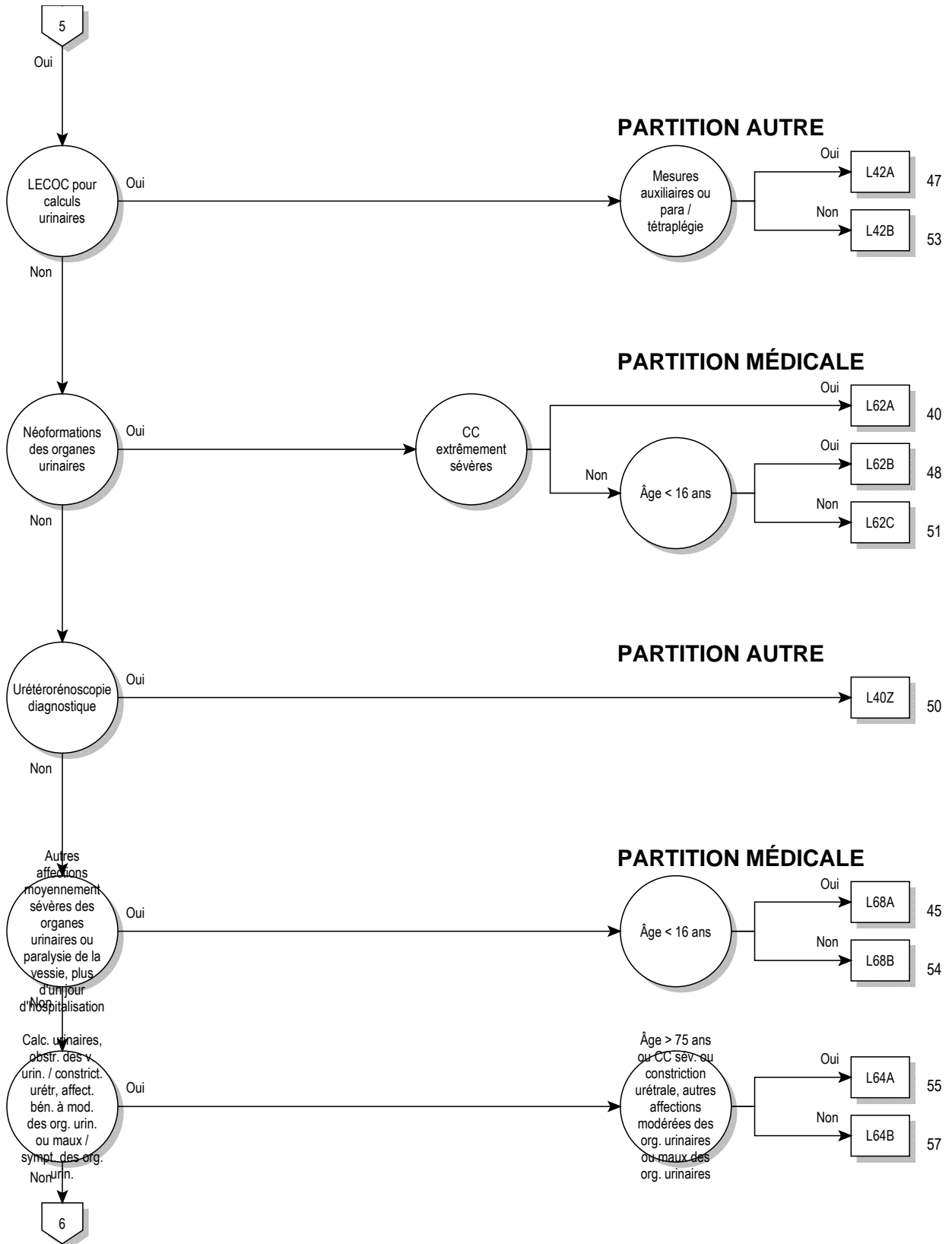

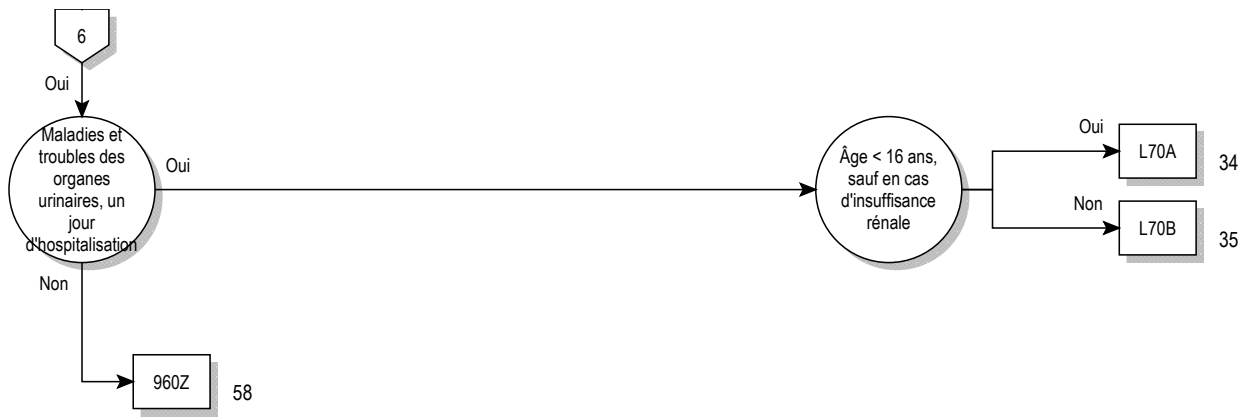

**logique décisionnelle MDC 11**

Diagnostic principal dans le tableau MDC11-0

**diagnostic principal pour MDC 11 (MDC11-0)**

A18.1	Tuberculose de l'appareil génito-urinaire	E87.7	Surcharge liquidienne
A98.5	Fièvre hémorragique avec syndrome rénal	F45.34	Dysfonctionnement neurovégétatif somatoform: Appareil urogénital
B65.0	Schistosomiase due à Schistosoma haematobium [schistosomiase urinaire]	G95.80	Paralysie vésicale en cas de lésion supranucléaire [UMNL]
B90.1	Séquelles de tuberculose génito-urinaire	G95.81	Paralysie vésicale en cas de lésion périphérique [LMNL]
C64	Tumeur maligne du rein, à l'exception du bassinet	I12.00	Néphropathie hypertensive, avec insuffisance rénale: Sans mention de crise hypertensive
C65	Tumeur maligne du bassinet	I12.01	Néphropathie hypertensive, avec insuffisance rénale: Avec mention de crise hypertensive
C66	Tumeur maligne de l'uretère	I12.90	Néphropathie hypertensive, sans insuffisance rénale: Sans mention de crise hypertensive
C67.0	Tumeur maligne: Trigone de la vessie	I12.91	Néphropathie hypertensive, sans insuffisance rénale: Avec mention de crise hypertensive
C67.1	Tumeur maligne: Dôme de la vessie	I13.10	Cardionéphropathie hypertensive, avec insuffisance rénale: Sans mention de crise hypertensive
C67.2	Tumeur maligne: Paroi latérale de la vessie	I13.11	Cardionéphropathie hypertensive, avec insuffisance rénale: Avec mention de crise hypertensive
C67.3	Tumeur maligne: Paroi antérieure de la vessie	I72.2	Anévrisme et dissection de l'artère rénale
C67.4	Tumeur maligne: Paroi postérieure de la vessie	I82.3	Embolie et thrombose de la veine rénale
C67.5	Tumeur maligne: Col vésical	M10.30	Goutte due à une altération de la fonction rénale: Sièges multiples
C67.6	Tumeur maligne: Orifice urétéral	M10.31	Goutte due à une altération de la fonction rénale: Région scapulaire
C67.7	Tumeur maligne: Ouraque	M10.32	Goutte due à une altération de la fonction rénale: Bras humérus articulation du coude
C67.8	Tumeur maligne: Lésion à localisations contiguës de la vessie	M10.33	Goutte due à une altération de la fonction rénale: Avant-bras cubitus articulation du poignet
C67.9	Tumeur maligne: Vessie, sans précision	M10.34	Goutte due à une altération de la fonction rénale: Main carpe
C68.0	Tumeur maligne: Urètre	M10.35	Goutte due à une altération de la fonction rénale: Région pelvienne
C68.1	Tumeur maligne: Glande urétrale	M10.36	Goutte due à une altération de la fonction rénale: Jambe
C68.8	Tumeur maligne: Lésion à localisations contiguës des organes urinaires	M10.37	Goutte due à une altération de la fonction rénale: Cheville et métatarses
C68.9	Tumeur maligne: Organe urinaire, sans précision	M10.38	Goutte due à une altération de la fonction rénale: Autres
C79.0	Tumeur maligne secondaire du rein et du bassinet	M10.39	Goutte due à une altération de la fonction rénale: Localisations non précisées
C79.1	Tumeur maligne secondaire de la vessie et des organes urinaires, autres et non précisés	M31.1	Microangiopathie thrombotique
D09.0	Carcinoma in situ: Vessie	N00.0	Syndrome néphritique aigu: Anomalies glomérulaires mineures
D09.1	Carcinoma in situ: Organes urinaires, autres et non précisés	N00.1	Syndrome néphritique aigu: Lésions glomérulaires segmentaires et focales
D30.0	Tumeur bénigne: Rein	N00.2	Syndrome néphritique aigu: Glomérulonéphrite membraneuse diffuse
D30.1	Tumeur bénigne: Bassinet rénal	N00.3	Syndrome néphritique aigu: Glomérulonéphrite mésangio-proliférative diffuse
D30.2	Tumeur bénigne: Uretère	N00.4	Syndrome néphritique aigu: Glomérulonéphrite proliférative endocapillaire diffuse
D30.3	Tumeur bénigne: Vessie	N00.5	Syndrome néphritique aigu: Glomérulonéphrite mésangiocapillaire diffuse
D30.4	Tumeur bénigne: Urètre	N00.6	Syndrome néphritique aigu: Maladie à dépôt dense
D30.7	Tumeur bénigne: Autres organes urinaires	N00.7	Syndrome néphritique aigu: Glomérulonéphrite diffuse en croissant
D30.9	Tumeur bénigne: Organe urinaire, sans précision	N00.8	Syndrome néphritique aigu: Autres modifications morphologiques
D41.0	Tumeurs à évolution imprévisible ou inconnue: Rein	N00.9	Syndrome néphritique aigu: Type de modification morphologique non précisé
D41.1	Tumeurs à évolution imprévisible ou inconnue: Bassinet	N01.0	Syndrome néphritique d'évolution rapide: Anomalies glomérulaires mineures
D41.2	Tumeurs à évolution imprévisible ou inconnue: Uretère	N01.1	Syndrome néphritique d'évolution rapide: Lésions glomérulaires segmentaires et focales
D41.3	Tumeurs à évolution imprévisible ou inconnue: Urètre	N01.2	Syndrome néphritique d'évolution rapide: Glomérulonéphrite membraneuse diffuse
D41.4	Tumeurs à évolution imprévisible ou inconnue: Vessie	N01.3	Syndrome néphritique d'évolution rapide: Glomérulonéphrite mésangio-proliférative diffuse
D41.7	Tumeurs à évolution imprévisible ou inconnue: Autres organes urinaires	N01.4	Syndrome néphritique d'évolution rapide: Glomérulonéphrite proliférative endocapillaire diffuse
D41.9	Tumeurs à évolution imprévisible ou inconnue: Organe urinaire, sans précision		
D59.3	Syndrome hémolytique urémique		
E10.20	Diabète sucré, type 1: Avec complications rénales: Non désigné comme décompensé		
E10.21	Diabète sucré, type 1: Avec complications rénales: Désigné comme décompensé		
E11.20	Diabète sucré, type 2: Avec complications rénales: Non désigné comme décompensé		
E11.21	Diabète sucré, type 2: Avec complications rénales: Désigné comme décompensé		
E12.20	Diabète sucré de malnutrition: Avec complications rénales: Non désigné comme décompensé		
E12.21	Diabète sucré de malnutrition: Avec complications rénales: Désigné comme décompensé		
E13.20	Autres diabètes sucrés précisés: Avec complications rénales: Non désigné comme décompensé		
E13.21	Autres diabètes sucrés précisés: Avec complications rénales: Désigné comme décompensé		
E14.20	Diabète sucré, sans précision: Avec complications rénales: Non désigné comme décompensé		
E14.21	Diabète sucré, sans précision: Avec complications rénales: Désigné comme décompensé		

N01.5	Syndrome néphritique d'évolution rapide: Glomérulonéphrite mésangiocapillaire diffuse	N05.4	Syndrome néphritique, sans précision: Glomérulonéphrite proliférative endocapillaire diffuse
N01.6	Syndrome néphritique d'évolution rapide: Maladie à dépôt dense	N05.5	Syndrome néphritique, sans précision: Glomérulonéphrite mésangiocapillaire diffuse
N01.7	Syndrome néphritique d'évolution rapide: Glomérulonéphrite diffuse en croissant	N05.6	Syndrome néphritique, sans précision: Maladie à dépôt dense
N01.8	Syndrome néphritique d'évolution rapide: Autres modifications morphologiques	N05.7	Syndrome néphritique, sans précision: Glomérulonéphrite diffuse en croissant
N01.9	Syndrome néphritique d'évolution rapide: Type de modification morphologique non précisé	N05.8	Syndrome néphritique, sans précision: Autres modifications morphologiques
N02.0	Hématurie récidivante et persistante: Anomalies glomérulaires mineures	N05.9	Syndrome néphritique, sans précision: Type de modification morphologique non précisé
N02.1	Hématurie récidivante et persistante: Lésions glomérulaires segmentaires et focales	N06.0	Protéinurie isolée avec lésions morphologiques précisées: Anomalies glomérulaires mineures
N02.2	Hématurie récidivante et persistante: Glomérulonéphrite membraneuse diffuse	N06.1	Protéinurie isolée avec lésions morphologiques précisées: Lésions glomérulaires segmentaires et focales
N02.3	Hématurie récidivante et persistante: Glomérulonéphrite mésangio-proliférative diffuse	N06.2	Protéinurie isolée avec lésions morphologiques précisées: Glomérulonéphrite membraneuse diffuse
N02.4	Hématurie récidivante et persistante: Glomérulonéphrite proliférative endocapillaire diffuse	N06.3	Protéinurie isolée avec lésions morphologiques précisées: Glomérulonéphrite mésangio-proliférative diffuse
N02.5	Hématurie récidivante et persistante: Glomérulonéphrite mésangiocapillaire diffuse	N06.4	Protéinurie isolée avec lésions morphologiques précisées: Glomérulonéphrite proliférative endocapillaire diffuse
N02.6	Hématurie récidivante et persistante: Maladie à dépôt dense	N06.5	Protéinurie isolée avec lésions morphologiques précisées: Glomérulonéphrite mésangiocapillaire diffuse
N02.7	Hématurie récidivante et persistante: Glomérulonéphrite diffuse en croissant	N06.6	Protéinurie isolée avec lésions morphologiques précisées: Maladie à dépôt dense
N02.8	Hématurie récidivante et persistante: Autres modifications morphologiques	N06.7	Protéinurie isolée avec lésions morphologiques précisées: Glomérulonéphrite diffuse en croissant
N02.9	Hématurie récidivante et persistante: Type de modification morphologique non précisé	N06.8	Protéinurie isolée avec lésions morphologiques précisées: Autres modifications morphologiques
N03.0	Syndrome néphritique chronique: Anomalies glomérulaires mineures	N06.9	Protéinurie isolée avec lésions morphologiques précisées: Type de modification morphologique non précisé
N03.1	Syndrome néphritique chronique: Lésions glomérulaires segmentaires et focales	N07.0	Néphropathie héréditaire, non classée ailleurs: Anomalies glomérulaires mineures
N03.2	Syndrome néphritique chronique: Glomérulonéphrite membraneuse diffuse	N07.1	Néphropathie héréditaire, non classée ailleurs: Lésions glomérulaires segmentaires et focales
N03.3	Syndrome néphritique chronique: Glomérulonéphrite mésangio-proliférative diffuse	N07.2	Néphropathie héréditaire, non classée ailleurs: Glomérulonéphrite membraneuse diffuse
N03.4	Syndrome néphritique chronique: Glomérulonéphrite proliférative endocapillaire diffuse	N07.3	Néphropathie héréditaire, non classée ailleurs: Glomérulonéphrite mésangio-proliférative diffuse
N03.5	Syndrome néphritique chronique: Glomérulonéphrite mésangiocapillaire diffuse	N07.4	Néphropathie héréditaire, non classée ailleurs: Glomérulonéphrite proliférative endocapillaire diffuse
N03.6	Syndrome néphritique chronique: Maladie à dépôt dense	N07.5	Néphropathie héréditaire, non classée ailleurs: Glomérulonéphrite mésangiocapillaire diffuse
N03.7	Syndrome néphritique chronique: Glomérulonéphrite diffuse en croissant	N07.6	Néphropathie héréditaire, non classée ailleurs: Maladie à dépôt dense
N03.8	Syndrome néphritique chronique: Autres modifications morphologiques	N07.7	Néphropathie héréditaire, non classée ailleurs: Glomérulonéphrite diffuse en croissant
N03.9	Syndrome néphritique chronique: Type de modification morphologique non précisé	N07.8	Néphropathie héréditaire, non classée ailleurs: Autres modifications morphologiques
N04.0	Syndrome néphrotique: Anomalies glomérulaires mineures	N07.9	Néphropathie héréditaire, non classée ailleurs: Type de modification morphologique non précisé
N04.1	Syndrome néphrotique: Lésions glomérulaires segmentaires et focales	N08.0	Glomérulopathie au cours de maladies infectieuses et parasitaires classées ailleurs
N04.2	Syndrome néphrotique: Glomérulonéphrite membraneuse diffuse	N08.1	Glomérulopathie au cours de maladies tumorales
N04.3	Syndrome néphrotique: Glomérulonéphrite mésangio-proliférative diffuse	N08.2	Glomérulopathie au cours de maladies du sang et des anomalies du système immunitaire
N04.4	Syndrome néphrotique: Glomérulonéphrite proliférative endocapillaire diffuse	N08.3	Glomérulopathie au cours du diabète sucré {E10-E14 avec le quatrième chiffre .2}
N04.5	Syndrome néphrotique: Glomérulonéphrite mésangiocapillaire diffuse	N08.4	Glomérulopathie au cours de maladies endocriniennes, nutritionnelles et métaboliques
N04.6	Syndrome néphrotique: Maladie à dépôt dense	N08.5	Glomérulopathie au cours d'affections disséminées du tissu conjonctif
N04.7	Syndrome néphrotique: Glomérulonéphrite diffuse en croissant	N08.8	Glomérulopathie au cours d'autres maladies classées ailleurs
N04.8	Syndrome néphrotique: Autres modifications morphologiques	N10	Néphrite tubulo-interstitielle aiguë
N04.9	Syndrome néphrotique: Type de modification morphologique non précisé	N11.0	Pyélonéphrite non obstructive chronique associée à un reflux
N05.0	Syndrome néphritique, sans précision: Anomalies glomérulaires mineures	N11.1	Pyélonéphrite obstructive chronique
N05.1	Syndrome néphritique, sans précision: Lésions glomérulaires segmentaires et focales	N11.8	Autres néphrites tubulo-interstitielles chroniques
N05.2	Syndrome néphritique, sans précision: Glomérulonéphrite membraneuse diffuse	N11.9	Néphrite tubulo-interstitielle chronique, sans précision
N05.3	Syndrome néphritique, sans précision: Glomérulonéphrite mésangio-proliférative diffuse	N12	Néphrite tubulo-interstitielle, non précisée comme aiguë ou chronique
		N13.0	Hydronephrose avec obstruction de la jonction pyélo-urétérale

N13.1	Hydronéphrose avec rétrécissement urétéral, non classée ailleurs	N20.9	Calcul urinaire, sans précision
N13.2	Hydronéphrose avec obstruction calculeuse rénale et urétérale	N21.0	Calcul de la vessie
N13.3	Hydronéphroses, autres et sans précision	N21.1	Calcul de l'urètre
N13.4	Hydro-urètre	N21.8	Autres calculs des voies urinaires inférieures
N13.5	Coudure et rétrécissement urétéral, sans hydronéphrose	N21.9	Calcul des voies urinaires inférieures, sans précision
N13.6	Pyonéphrose	N22.0	Calcul urinaire au cours de schistosomiase [bilharziose] {B65.-}
N13.7	Uropathie associée à un reflux vésico-urétéral	N22.8	Calcul des voies urinaires au cours d'autres maladies classées ailleurs
N13.8	Autres uropathies obstructives et par reflux	N23	Colique néphrétique, sans précision
N13.9	Uropathie obstructive et par reflux, sans précision	N25.0	Ostéodystrophie rénale
N14.0	Néphropathie due à un analgésique	N25.1	Diabète insipide néphrogénique
N14.1	Néphropathie due à d'autres médicaments et substances biologiques	N25.8	Autres affections dues à une tubulopathie
N14.2	Néphropathie due à un médicament ou une substance biologique, sans précision	N25.9	Affection due à une tubulopathie, sans précision
N14.3	Néphropathie due à des métaux lourds	N26	Rein scléreux, sans précision
N14.4	Néphropathie toxique, non classée ailleurs	N27.0	Petit rein de cause inconnue, unilatéral
N15.0	Néphropathie des Balkans	N27.1	Petit rein de cause inconnue, bilatéral
N15.10	Abcès rénal	N27.9	Petit rein de cause inconnue, sans précision
N15.11	Abcès péri-rénal	N28.0	Ischémie et infarctus du rein
N15.8	Autres maladies rénales tubulo-interstitielles précisées	N28.1	Kyste du rein
N15.9	Maladie rénale tubulo-interstitielle, sans précision	N28.8	Autres affections précisées du rein et de l'uretère
N16.0	Maladie rénale tubulo-interstitielle au cours de maladies infectieuses et parasitaires classées ailleurs	N28.9	Affection du rein et de l'uretère, sans précision
N16.1	Maladie rénale tubulo-interstitielle au cours de maladies tumorales	N29.0	Syphilis tardive du rein {A52.7}
N16.2	Maladie rénale tubulo-interstitielle au cours de maladies du sang et des troubles du système immunitaire	N29.1	Autres affections du rein et de l'uretère au cours de maladies infectieuses et parasitaires classées ailleurs
N16.3	Maladie rénale tubulo-interstitielle au cours de maladies métaboliques	N29.8	Autres affections du rein et de l'uretère au cours d'autres maladies classées ailleurs
N16.4	Maladie rénale tubulo-interstitielle au cours d'affections disséminées du tissu conjonctif	N30.0	Cystite aiguë
N16.5	Maladie rénale tubulo-interstitielle au cours d'un rejet de greffe {T86.-}	N30.1	Cystite interstitielle (chronique)
N16.8	Maladie rénale tubulo-interstitielle au cours d'autres maladies classées ailleurs	N30.2	Autres cystites chroniques
N17.01	Insuffisance rénale aiguë avec nécrose tubulaire: Stade 1	N30.3	Trigone
N17.02	Insuffisance rénale aiguë avec nécrose tubulaire: Stade 2	N30.4	Cystite due à une irradiation
N17.03	Insuffisance rénale aiguë avec nécrose tubulaire: Stade 3	N30.8	Autres cystites
N17.09	Insuffisance rénale aiguë avec nécrose tubulaire: Stade, sans précision	N30.9	Cystite, sans précision
N17.11	Insuffisance rénale aiguë avec nécrose corticale aiguë: Stade 1	N31.0	Vessie neurogène non inhibée, non classée ailleurs
N17.12	Insuffisance rénale aiguë avec nécrose corticale aiguë: Stade 2	N31.1	Vessie neurogène réflexe, non classée ailleurs
N17.13	Insuffisance rénale aiguë avec nécrose corticale aiguë: Stade 3	N31.2	Vessie neurogène flasque (périphérique), non classée ailleurs
N17.19	Insuffisance rénale aiguë avec nécrose corticale aiguë: Stade, sans précision	N31.80	Vessie à faible compliance, fixée organiquement
N17.21	Insuffisance rénale aiguë avec nécrose médullaire: Stade 1	N31.81	Hypo- et acontractilité du muscle vésicale sans substrat neurologique
N17.22	Insuffisance rénale aiguë avec nécrose médullaire: Stade 2	N31.82	Vessie instable sans substrat neurologique
N17.23	Insuffisance rénale aiguë avec nécrose médullaire: Stade 3	N31.88	Autre dysfonction vésicale d'origine neuro-musculaire
N17.29	Insuffisance rénale aiguë avec nécrose médullaire: Stade, sans précision	N31.9	Dysfonctionnement neuro-musculaire de la vessie, sans précision
N17.81	Autres insuffisances rénales aiguës: Stade 1	N32.0	Obstruction du col de la vessie
N17.82	Autres insuffisances rénales aiguës: Stade 2	N32.1	Fistule vésico-intestinale
N17.83	Autres insuffisances rénales aiguës: Stade 3	N32.2	Fistule vésicale, non classée ailleurs
N17.89	Autres insuffisances rénales aiguës: Stade, sans précision	N32.3	Diverticule de la vessie
N17.91	Insuffisance rénale aiguë, sans précision: Stade 1	N32.4	Rupture de la vessie, non traumatique
N17.92	Insuffisance rénale aiguë, sans précision: Stade 2	N32.8	Autres affections précisées de la vessie
N17.93	Insuffisance rénale aiguë, sans précision: Stade 3	N32.9	Affection de la vessie, sans précision
N17.99	Insuffisance rénale aiguë, sans précision: Stade, sans précision	N33.0	Cystite tuberculeuse {A18.1}
N18.1	Maladie rénale chronique, stade 1	N33.8	Affections de la vessie au cours d'autres maladies classées ailleurs
N18.2	Maladie rénale chronique, stade 2	N34.0	Abcès urétral
N18.3	Maladie rénale chronique, stade 3	N34.1	Urétrite non spécifique
N18.4	Maladie rénale chronique, stade 4	N34.2	Autres urétrites
N18.5	Maladie rénale chronique, stade 5	N34.3	Syndrome urétral, sans précision
N18.80	Trouble de la fonction rénale, chronique, unilatéral	N35.0	Rétrécissement urétral post-traumatique
N18.89	Autre néphropathie chronique, stade non précisé	N35.1	Rétrécissement urétral post-infectieux, non classé ailleurs
N18.9	Maladie rénale chronique, sans précision	N35.8	Autres rétrécissements urétraux
N19	Insuffisance rénale, sans précision	N35.9	Rétrécissement urétral, sans précision
N20.0	Calcul du rein	N36.0	Fistule urétrale
N20.1	Calcul de l'uretère	N36.1	Diverticule urétral
N20.2	Calcul du rein avec calcul de l'uretère	N36.2	Caroncule urétrale
		N36.3	Prolapsus de la muqueuse urétrale
		N36.8	Autres affections précisées de l'urètre
		N36.9	Affection de l'urètre, sans précision
		N37.0	Urétrite au cours de maladies classées ailleurs
		N37.8	Autres affections de l'urètre au cours de maladies classées ailleurs
		N39.0	Infection des voies urinaires, siège non précisé

N39.1	Protéinurie persistante, sans précision	R36	Écoulement urétral
N39.2	Protéinurie orthostatique, sans précision	R39.0	Extravasation d'urine
N39.3	Incontinence urinaire d'effort [incontinence de stress]	R39.1	Autres troubles de la miction
N39.40	Incontinence réflexe	R39.2	Urémie extrarénale
N39.41	Incontinence par regorgement	R39.8	Symptômes et signes relatifs à l'appareil urinaire, autres et non précisés
N39.42	Incontinence de pression	R80	Protéinurie isolée
N39.43	Incontinence urinaire extrarétrale	R82.0	Chylurie
N39.47	Incontinence récidivante	R82.3	Hémoglobinurie
N39.48	Autre incontinence urinaire précisée	R82.5	Augmentation dans les urines du taux de médicaments et de substances biologiques
N39.81	Syndrome d'hématurie douloureuse	R82.7	Résultats anormaux de l'examen microbiologique des urines
N39.88	Autres affections précisées du système urinaire	R82.8	Résultats anormaux de l'examen cytologique et histologique des urines
N39.9	Affection de l'appareil urinaire, sans précision	R82.9	Résultats anormaux de l'examen des urines, autres et non précisés
N98.0	Infection associée à l'insémination artificielle	R93.4	Résultats anormaux d'imagerie diagnostique de l'appareil urinaire
N99.0	Insuffisance rénale après un acte à visée diagnostique et thérapeutique	R94.4	Résultats anormaux d'explorations fonctionnelles rénales
N99.1	Rétrécissement urétral après un acte à visée diagnostique et thérapeutique	R94.8	Résultats anormaux d'explorations fonctionnelles d'autres organes et appareils
N99.5	Mauvais fonctionnement de stomie de l'appareil urinaire	S36.83	Lésion traumatique: Rétropéritoine
N99.8	Autres affections de l'appareil génito-urinaire après un acte à visée diagnostique et thérapeutique	S37.00	Lésion rénale non précisée
Q60.0	Agénésie rénale, unilatérale	S37.01	Contusion et hématome de rein
Q60.1	Agénésie rénale, bilatérale	S37.02	Déchirure de rein
Q60.2	Agénésie rénale, sans précision	S37.03	Rupture totale du parenchyme rénal
Q60.3	Hypoplasie rénale unilatérale	S37.1	Lésion traumatique de l'uretère
Q60.4	Hypoplasie rénale bilatérale	S37.20	Lésion de la vessie, non précisée
Q60.5	Hypoplasie rénale, sans précision	S37.21	Contusion de la vessie
Q60.6	Syndrome de Potter	S37.22	Rupture de la vessie
Q61.0	Kyste du rein congénital (unique)	S37.28	Autres lésions de la vessie
Q61.1	Rein polykystique, autosomique récessif	S37.30	Lésion traumatique de l'urètre: Sans autre précision
Q61.2	Rein polykystique, autosomique dominant	S37.31	Lésion traumatique de l'urètre: Partie membraneuse
Q61.3	Rein polykystique, sans précision	S37.32	Lésion traumatique de l'urètre: Partie spongieuse
Q61.4	Dysplasie rénale	S37.33	Lésion traumatique de l'urètre: Partie prostatique
Q61.5	Kyste médullaire du rein	S37.38	Lésion traumatique de l'urètre: Autre partie
Q61.8	Autres maladies kystiques du rein	T19.0	Corps étranger dans l'urètre
Q61.9	Maladie kystique du rein, sans précision	T19.1	Corps étranger dans la vessie
Q62.0	Hydronéphrose congénitale	T19.8	Corps étranger de localisations autres et multiples dans les voies génito-urinaires
Q62.1	Atrésie et sténose de l'uretère	T19.9	Corps étranger dans les voies génito-urinaires, partie non précisée
Q62.2	Méga-uretère congénital	T79.5	Anurie traumatique
Q62.3	Autres anomalies obstructives du bassinet et de l'uretère	T83.0	Complication mécanique d'une sonde urinaire (à demeure)
Q62.4	Agénésie de l'uretère	T83.1	Complication mécanique d'autres prothèses et implants urinaires
Q62.5	Duplication de l'uretère	T83.2	Complication mécanique d'une greffe d'organe urinaire
Q62.6	Malposition de l'uretère	T83.5	Infection et réaction inflammatoire dues à une prothèse, un implant et une greffe de l'appareil urinaire
Q62.7	Reflux vésico-urétéro-rénal congénital	T83.8	Autres complications de prothèses, implants et greffes de l'appareil génito-urinaire
Q62.8	Autres malformations congénitales de l'uretère	T83.9	Complication d'une prothèse, d'un implant et d'une greffe de l'appareil génito-urinaire, sans précision
Q63.0	Rein surnuméraire	T85.71	Infection et réaction inflammatoire due à un cathéter de dialyse péritonéale
Q63.1	Rein lobulé, soudé et en fer à cheval	T86.10	Détérioration fonctionnelle aiguë d'une greffe de rein
Q63.2	Rein ectopique	T86.11	Détérioration fonctionnelle chronique d'une greffe de rein
Q63.3	Rein hyperplasique et géant	T86.12	Reprise retardée de la fonction de la greffe
Q63.8	Autres malformations congénitales précisées du rein	T86.19	Trouble fonctionnel, échec et rejet d'une greffe de rein, autre et non précisé
Q63.9	Malformation congénitale du rein, sans précision	Z43.5	Surveillance de cystostomie
Q64.1	Exstrophie vésicale	Z43.6	Surveillance d'autres stomies des voies urinaires
Q64.2	Valvules urétrales postérieures congénitales	Z46.6	Mise en place et ajustement d'un appareil urinaire
Q64.3	Autres formes d'atrésie et de sténose (congénitale) de l'urètre et du col de la vessie	Z49.0	Soins préparatoires en vue d'une dialyse
Q64.4	Malformation de l'ouraque	Z49.1	Dialyse extra-corporelle
Q64.5	Absence congénitale de la vessie et de l'urètre	Z49.2	Autres dialyses
Q64.6	Diverticule congénital de la vessie	Z90.5	Absence acquise de rein
Q64.7	Autres malformations congénitales de la vessie et de l'urètre	Z94.0	Status post greffe de rein
Q64.8	Autres malformations congénitales précisées de l'appareil urinaire	Z96.0	Présence d'implants urogénitaux
Q64.9	Malformation congénitale de l'appareil urinaire, sans précision		
R30.0	Dysurie		
R30.1	Ténésme vésical		
R30.9	Miction douloureuse, sans précision		
R31	Hématurie, sans précision		
R32	Incontinence urinaire, sans précision		
R33	Rétention d'urine		
R34	Anurie et oligurie		
R35	Polyurie		



**ADRG L02 Implantation opératoire d'un cathéter de dialyse péritonéale**

Procédure dans le tableau L02-1

**DRG L02Z Implantation opératoire d'un cathéter de dialyse péritonéale****procédure L02-1**

54.93†↔ Création d'une fistule cutanéopéritonéale

**ADRG L03 Interventions sur les reins, les uretères et grandes interventions sur la vessie pour néoformation, âge < 19 ans ou avec CC extrêmement sévères ou sauf en cas de néoformation, avec CC extrêmement sévères ou intervention combinée**

Diagnostic principal dans le tableau L03-1 et procédure dans le tableau L03-2 et (Âge &lt; 19 années ou PCCL &gt; 3) ou procédure dans le tableau L03-3 et PCCL &gt; 3 ou procédure dans le tableau L03-4 et procédure dans le tableau L03-5

**DRG L03Z Interventions sur les reins, les uretères et grandes interventions sur la vessie pour néoformation, âge < 19 ans ou avec CC extrêmement sévères ou sauf en cas de néoformation, avec CC extrêmement sévères ou intervention combinée****diagnostic principal L03-1**

C64	Tumeur maligne du rein, à l'exception du bassinnet	D09.0	Carcinoma in situ: Vessie
C65	Tumeur maligne du bassinnet	D09.1	Carcinoma in situ: Organes urinaires, autres et non précisés
C66	Tumeur maligne de l'uretère	D30.0	Tumeur bénigne: Rein
C67.0	Tumeur maligne: Trigone de la vessie	D30.1	Tumeur bénigne: Bassinet rénal
C67.1	Tumeur maligne: Dôme de la vessie	D30.2	Tumeur bénigne: Uretère
C67.2	Tumeur maligne: Paroi latérale de la vessie	D30.3	Tumeur bénigne: Vessie
C67.3	Tumeur maligne: Paroi antérieure de la vessie	D30.4	Tumeur bénigne: Urètre
C67.4	Tumeur maligne: Paroi postérieure de la vessie	D30.7	Tumeur bénigne: Autres organes urinaires
C67.5	Tumeur maligne: Col vésical	D30.9	Tumeur bénigne: Organe urinaire, sans précision
C67.6	Tumeur maligne: Orifice urétéral	D41.0	Tumeurs à évolution imprévisible ou inconnue: Rein
C67.7	Tumeur maligne: Ouraque	D41.1	Tumeurs à évolution imprévisible ou inconnue: Bassinet
C67.8	Tumeur maligne: Lésion à localisations contiguës de la vessie	D41.2	Tumeurs à évolution imprévisible ou inconnue: Uretère
C67.9	Tumeur maligne: Vessie, sans précision	D41.3	Tumeurs à évolution imprévisible ou inconnue: Urètre
C68.0	Tumeur maligne: Urètre	D41.4	Tumeurs à évolution imprévisible ou inconnue: Vessie
C68.1	Tumeur maligne: Glande urétrale	D41.7	Tumeurs à évolution imprévisible ou inconnue: Autres organes urinaires
C68.8	Tumeur maligne: Lésion à localisations contiguës des organes urinaires	D41.9	Tumeurs à évolution imprévisible ou inconnue: Organe urinaire, sans précision
C68.9	Tumeur maligne: Organe urinaire, sans précision		
C79.0	Tumeur maligne secondaire du rein et du bassinnet		
C79.1	Tumeur maligne secondaire de la vessie et des organes urinaires, autres et non précisés		

**procédure L03-2**

40.52.00↔	Excision radicale des ganglions lymphatiques péri-aortiques, SAP	40.54.11↔	Excision radicale des ganglions lymphatiques inguinaux dans le cadre d'une autre intervention
40.52.10↔	Excision radicale des ganglions lymphatiques rétropéritonéaux (para-aortiques, para-caves) et pelviens, indépendante d'autre intervention	40.54.99↔	Excision radicale des ganglions lymphatiques inguinaux, autre
40.52.11↔	Excision radicale des ganglions lymphatiques rétropéritonéaux (para-aortiques, para-caves) et pelviens, au cours d'une autre intervention	40.59.00↔	Excision radicale d'autres ganglions lymphatiques, SAP
40.52.99↔	Excision radicale des ganglions lymphatiques péri-aortiques, autre	40.59.10↔	Excision radicale d'autres ganglions lymphatiques, indépendante d'autre intervention, SAP
40.53.00↔	Excision radicale des ganglions lymphatiques iliaques, SAP	40.59.11↔	Excision radicale de ganglions médiastinaux, indépendante d'autre intervention
40.53.10↔	Excision radicale des ganglions lymphatiques iliaques, indépendante d'autre intervention	40.59.12↔	Excision radicale de ganglions péribronchiques, indépendante d'autre intervention
40.53.11↔	Excision radicale des ganglions lymphatiques iliaques dans le cadre d'une autre intervention	40.59.19↔	Excision radicale d'autres ganglions lymphatiques, indépendante d'autre intervention, autre
40.53.99↔	Excision radicale des ganglions lymphatiques iliaques, autre	40.59.20↔	Excision radicale d'autres ganglions lymphatiques dans le cadre d'une autre intervention, SAP
40.54.00↔	Excision radicale de ganglions lymphatiques inguinaux, SAP	40.59.21↔	Excision radicale de ganglions lymphatiques médiastinaux dans le cadre d'une autre intervention
40.54.10↔	Excision radicale de ganglions lymphatiques inguinaux en tant qu'intervention autonome	40.59.22↔	Excision radicale de ganglions lymphatiques péribronchiques dans le cadre d'une autre intervention

40.59.29↔	Excision radicale d'autres ganglions lymphatiques dans le cadre d'une autre intervention, autre	56.40↔	Urétérectomie, SAP
40.59.99↔	Excision radicale d'autres ganglions lymphatiques, autre	56.41.00↔	Urétérectomie partielle, SAP
54.99.31↔	Debulking par laparotomie	56.41.10↔	Urétérectomie partielle, résection percutanée transvésicale du méat urétéral
54.99.40↔	Révision de fistule cutanéopéritonéale (cathéter à demeure)	56.41.11↔	Urétérectomie partielle, résection transurétrale du méat urétéral
54.99.50↔	Fermeture temporaire de la paroi abdominale	56.41.12↔	Urétérectomie partielle, résection chirurgicale ouverte du méat urétéral
54.99.60↔	Lombotomie	56.41.20↔	Urétérectomie partielle chirurgicale ouverte
54.99.61↔	Relombotomie	56.41.21↔	Urétérectomie partielle par laparoscopie
54.99.81↔	Révision sans remplacement de cathéters ainsi que de la pompe automatique programmable et rechargeable pour le drainage continu d'ascite	56.41.30↔	Urétérectomie partielle, résection de moignon urétéral
54.99.82↔	Élimination d'une obstruction mécanique de cathéters d'une pompe automatique programmable et rechargeable pour drainage continu d'ascite	56.41.40↔	Résection transurétrale d'urétérocèle
54.99.84↔	Remplacement des cathéters de pompe automatique programmable et rechargeable pour le drainage continu d'ascite	56.41.41↔	Résection chirurgicale ouverte d'urétérocèle
54.a1↔	Excision et destruction de tissu rétropéritonéal	56.41.49↔	Résection d'urétérocèle, autre voie d'abord
55.01.11↔	Néphrotomie chirurgicale ouverte	56.41.99↔	Urétérectomie partielle, autre
55.01.12↔	Néphrotomie chirurgicale ouverte exploratrice	56.42↔	Urétérectomie totale
55.01.13↔	Néphrotomie chirurgicale ouverte pour ponction d'un kyste	56.51.00↔	Formation d'urétéro-iléostomie cutanée, SAP
55.02.11↔	Néphrostomie chirurgicale ouverte	56.51.10↔	Formation d'urétéro-iléostomie cutanée, urétéro-iléo-cutanéostomie [conduit iléal] ou urétéro-colo-cutanéostomie [conduit colique/sigmoïde] par chirurgie ouverte
55.24↔	Biopsie ouverte du rein	56.51.11↔	Formation d'urétéro-iléostomie cutanée, urétéro-iléo-cutanéostomie [conduit iléal] ou urétéro-colo-cutanéostomie [conduit colique/sigmoïde] par laparoscopie
55.31↔	Marsupialisation de lésion du rein	56.51.12↔	Formation d'urétéro-iléostomie cutanée avec interposition intestinale [conduit] (stomie non continente), autre voie d'abord
55.32↔	Excision ouverte de lésion ou de tissu du rein	56.51.20↔	Formation d'urétéro-iléostomie cutanée par transformation d'autre dérivation urinaire supravésicale
55.34↔	Excision laparoscopique de lésion ou de tissu du rein	56.51.30↔	Formation d'urétéro-iléostomie cutanée avec réservoir intestinal (stomie continente)
55.39.10↔	Autre excision ou destruction locale de lésion ou tissu du rein, excision par urétéro-rénoscopie	56.51.99↔	Formation d'urétéro-iléostomie cutanée, autre
55.39.21↔	Autre excision ou destruction locale de lésion ou tissu du rein, destruction par urétéro-rénoscopie	56.52.00↔	Révision d'urétéro-iléostomie cutanée, SAP
55.39.22↔	Autre excision ou destruction locale de lésion ou tissu du rein, destruction chirurgicale ouverte	56.52.10↔	Révision d'urétéro-iléostomie cutanée avec interposition intestinale [conduit]
55.39.23↔	Autre excision ou destruction locale de lésion ou tissu du rein, destruction par laparoscopie	56.52.20↔	Révision d'urétéro-iléostomie cutanée avec réservoir intestinal (stomie continente)
55.39.29↔	Autre excision ou destruction locale de lésion ou tissu du rein, destruction par autre abord	56.52.99↔	Révision d'urétéro-iléostomie cutanée, autre
55.39.99↔	Autre excision ou destruction locale de lésion ou tissu du rein, autre	56.61.00↔	Formation d'autre urétérostomie cutanée, SAP
55.4↔	Néphrectomie partielle	56.61.10↔	Formation d'autre urétérostomie cutanée, urétéro-cutanéostomie et transurétérocutanéostomie par laparoscopie
55.51.00↔	Néphro-urétérectomie SAP	56.61.20↔	Formation d'autre urétérostomie cutanée par transformation d'autre dérivation urinaire supravésicale
55.51.01↔	Néphro-urétérectomie, sauf pour greffe	56.61.99↔	Formation d'autre urétérostomie cutanée, autre
55.51.02↔	Néphrectomie pour transplantation d'organe d'un donneur vivant	56.62↔	Révision d'autre urétérostomie cutanée
55.51.99↔	Néphro-urétérectomie, autre	56.71.00↔	Dérivation urinaire dans l'intestin, SAP
55.52↔	Néphrectomie du rein restant	56.71.10↔	Urétéro-sigmoïdo-stomie avec formation de réservoir, par chirurgie ouverte
55.53↔	Ablation de rein transplanté ou rejeté	56.71.11↔	Urétéro-sigmoïdo-stomie avec formation de réservoir, par laparoscopie
55.54↔	Néphrectomie bilatérale	56.71.20↔	Dérivation urinaire dans l'intestin par transformation d'une autre dérivation urinaire supravésicale
55.61↔	Autogreffe rénale	56.71.99↔	Dérivation urinaire dans l'intestin, autre
55.7↔	Néphropexie	56.72↔	Révision d'anastomose urétéro-intestinale
55.81↔	Suture de lacération rénale	56.73↔	Néphrocystanastomose, SAP
55.82↔	Fermeture de néphrostomie et de pyélostomie	56.74.00↔	Urétérocystonéostomie, SAP
55.83↔	Fermeture d'autre fistule rénale	56.74.10↔	Urétéro-cystonéostomie, réalisation de plastie anti-reflux isolée (p. ex. selon Lich-Gregoir) par chirurgie ouverte
55.84↔	Réduction de torsion du pédicule rénal	56.74.11↔	Urétéro-cystonéostomie, réalisation de plastie anti-reflux isolée (p. ex. selon Lich-Gregoir) par laparoscopie
55.85↔	Symphyséotomie de rein en fer à cheval	56.74.20↔	Urétéro-cystonéostomie avec modelage urétéral
55.86↔	Anastomose de rein	56.74.99↔	Urétéro-cystonéostomie, autre
55.87↔	Correction de la jonction pyélo-urétérale	56.75↔	Transurétéro-urétérostomie
55.89↔	Autre réparation de rein, autre	56.79↔	Autre anastomose ou dérivation de l'uretère
55.91↔	Décapsulation de rein	56.81↔	Lyse d'adhérences intraluminales de l'uretère
55.99.10↔	Autres opérations du rein, révision d'opération du rein	56.82↔	Suture de lacération de l'uretère
56.1x.00↔	Méatotomie urétérale, SAP	56.83↔	Fermeture d'urétérostomie
56.1x.10↔	Méatotomie urétérale percutanée transvésicale	56.84.00↔	Fermeture d'autre fistule d'uretère, SAP
56.1x.11↔	Méatotomie urétérale transurétrale	56.84.10↔	Fermeture chirurgicale ouverte de fistule urétéro-intestinale
56.1x.12↔	Méatotomie urétérale chirurgicale ouverte	56.84.11↔	Fermeture de fistule urétéro-intestinale par laparoscopie
56.1x.99↔	Méatotomie urétérale, autre	56.84.20↔	Fermeture chirurgicale ouverte de fistule urétéro-vaginale
56.2x.00↔	Urétérotomie, SAP	56.84.21↔	Fermeture de fistule urétéro-vaginale par laparoscopie
56.2x.10↔	Urétérotomie percutanée transrénale	56.84.22↔	Fermeture de fistule urétéro-vaginale par voie vaginale
56.2x.11↔	Urétérotomie percutanée transrénale avec extraction de calcul urinaire	56.84.99↔	Fermeture d'autre fistule d'uretère, autre
56.2x.20↔	Urétérotomie par urétérorénoscopie		
56.2x.30↔	Urétérotomie chirurgicale ouverte		
56.2x.40↔	Urétérotomie par laparoscopie		
56.2x.99↔	Urétérotomie, autre		
56.34↔	Biopsie de l'uretère, ouverte		

56.85↔	Urétéropexie	57.79.20↔	Autre cystectomie totale, cystectomie simple chirurgicale ouverte chez la femme
56.86↔	Ablation de ligature de l'uretère	57.79.21↔	Autre cystectomie totale, cystectomie simple par laparoscopie chez la femme
56.89↔	Réparation de l'uretère, autre	57.79.99↔	Autre cystectomie totale, autre
56.95↔	Ligature de l'uretère	57.83↔	Réparation de fistule vésico-intestinale
56.99.00↔	Autres opérations de l'uretère, SAP	57.86↔	Réparation d'exstrophie vésicale
56.99.10↔	Libération de l'uretère (pour exploration)	57.87.10↔	Reconstruction de la vessie, réparation chirurgicale ouverte avec iléon, côlon ou estomac
56.99.20↔	Révision chirurgicale ouverte d'opération de l'uretère	57.87.11↔	Reconstruction de la vessie, réparation par laparoscopie avec iléon, côlon ou estomac
56.99.21↔	Révision d'opération de l'uretère, autre voie d'abord	57.87.20↔	Transformation chirurgicale ouverte d'autre dérivation urinaire supravésicale en une vessie de remplacement
56.99.30↔	Autres opérations de l'uretère, traitement de l'insuffisance du méat urétéral par injection transurétrale	57.87.21↔	Transformation d'autre dérivation urinaire supravésicale en une vessie de remplacement par laparoscopie
56.99.31↔	Autres opérations de l'uretère, traitement de l'insuffisance du méat urétéral par injection chirurgicale ouverte	57.87.30↔	Plastie chirurgicale ouverte de réduction de la vessie
56.99.32↔	Autres opérations de l'uretère, traitement de l'insuffisance du méat urétéral par injection, autre voie d'abord	57.87.31↔	Reconstruction de la vessie, plastie de réduction de la vessie par laparoscopie
56.99.99↔	Autres opérations de l'uretère, autre	57.87.40↔	Reconstruction de la vessie, plastie chirurgicale ouverte d'augmentation de la vessie
57.6x.00↔	Cystectomie partielle, SAP	57.87.41↔	Reconstruction de la vessie, plastie d'augmentation de la vessie par laparoscopie
57.6x.10↔	Cystectomie partielle chirurgicale ouverte, sans néo-implantation d'uretère	58.93.11↔	Implantation de sphincter vésical artificiel
57.6x.11↔	Cystectomie partielle par laparoscopie, sans néo-implantation d'uretère	58.94.00↔	Traitement ajustable de l'incontinence urinaire, SAP
57.6x.12↔	Cystectomie partielle chirurgicale ouverte, avec néo-implantation unilatérale ou bilatérale d'uretère	58.94.11↔	Implantation de système ajustable pour le traitement de l'incontinence urinaire
57.6x.13↔	Cystectomie partielle par laparoscopie, avec néo-implantation unilatérale ou bilatérale d'uretère	58.94.21↔	Enlèvement de système ajustable pour le traitement de l'incontinence urinaire
57.6x.20↔	Cystectomie partielle, résection supra-trigonale ou subtotale chirurgicale ouverte, sans néo-implantation d'uretère	58.94.31↔	Révision sans remplacement de système ajustable pour le traitement de l'incontinence urinaire
57.6x.21↔	Cystectomie partielle, résection supra-trigonale ou subtotale par laparoscopie, sans néo-implantation d'uretère	58.94.99↔	Traitement ajustable de l'incontinence urinaire, autre
57.6x.22↔	Cystectomie partielle, résection supra-trigonale ou subtotale chirurgicale ouverte, avec néo-implantation unilatérale ou bilatérale d'uretère	59.00↔	Dissection rétropéritonéale, SAP
57.6x.23↔	Cystectomie partielle, résection supra-trigonale ou subtotale par laparoscopie, avec néo-implantation unilatérale ou bilatérale d'uretère	59.02↔	Autre lyse d'adhérences périrénales ou périurétérales
57.6x.99↔	Cystectomie partielle, autre	59.03.00↔	Lyse d'adhérences périrénales ou périurétérales par laparoscopie, SAP
57.71.00↔	Cystectomie radicale, SAP	59.03.10↔	Urétérolyse sans repositionnement intrapéritonéal, par laparoscopie
57.71.10↔	Cystectomie radicale chirurgicale ouverte chez l'homme, sans urétrectomie	59.03.11↔	Urétérolyse avec repositionnement intrapéritonéal, par laparoscopie
57.71.11↔	Cystectomie radicale par laparoscopie chez l'homme, sans urétrectomie	59.03.99↔	Lyse d'adhérences périrénales ou périurétérales par laparoscopie, autre
57.71.20↔	Cystectomie radicale chirurgicale ouverte chez l'homme, avec urétrectomie	59.09↔	Autre incision de tissu périrénal ou périurétéral
57.71.21↔	Cystectomie radicale par laparoscopie chez l'homme, avec urétrectomie	59.19↔	Autre incision de tissu périvésical
57.71.30↔	Cystectomie radicale chirurgicale ouverte chez la femme, sans urétrectomie	59.91↔	Excision de tissu périrénal ou périvésical
57.71.31↔	Cystectomie radicale par laparoscopie chez la femme, sans urétrectomie	59.92↔	Autres opérations de tissu périrénal ou périvésical
57.71.40↔	Cystectomie radicale chirurgicale ouverte chez la femme, avec urétrectomie	60.3↔	Prostatectomie suprapubienne
57.71.41↔	Cystectomie radicale par laparoscopie chez la femme, avec urétrectomie	60.4↔	Prostatectomie rétropubienne
57.71.50↔	Cystectomie radicale, éviscération pelvienne (exentération) chirurgicale ouverte chez l'homme	60.5x.00↔	Prostatectomie radicale, SAP
57.71.51↔	Cystectomie radicale, éviscération pelvienne (exentération) par laparoscopie chez l'homme	60.5x.10↔	Prostatectomie radicale laparoscopique
57.71.99↔	Cystectomie radicale, autre	60.5x.20↔	Prostatectomie radicale périnéale
57.79.00↔	Autre cystectomie totale, SAP	60.5x.30↔	Prostatectomie radicale rétropubienne
57.79.10↔	Autre cystectomie totale, cystectomie simple chirurgicale ouverte chez l'homme	60.5x.99↔	Prostatectomie radicale, autre
57.79.11↔	Autre cystectomie totale, cystectomie simple par laparoscopie chez l'homme	60.61.00↔	Excision locale de lésion de la prostate, SAP
		60.61.10↔	Excision locale de lésion de la prostate, abord transurétral
		60.61.11↔	Excision locale de lésion de la prostate, abord suprapubien transvésical
		60.61.12↔	Excision locale de lésion de la prostate, abord rétropubien
		60.61.13↔	Excision locale de lésion de la prostate, abord périnéal
		60.61.99↔	Excision locale de lésion de la prostate, autre
		60.62↔	Prostatectomie par voie périnéale
		60.69↔	Autre prostatectomie, autre

### procédure L03-3

40.52.00↔	Excision radicale des ganglions lymphatiques péri-aortiques, SAP	40.52.11↔	Excision radicale des ganglions lymphatiques rétropéritonéaux (para-aortiques, para-caves) et pelviens, au cours d'une autre intervention
40.52.10↔	Excision radicale des ganglions lymphatiques rétropéritonéaux (para-aortiques, para-caves) et pelviens, indépendante d'autre intervention	40.52.99↔	Excision radicale des ganglions lymphatiques péri-aortiques, autre
		40.53.00↔	Excision radicale des ganglions lymphatiques iliaques, SAP

40.53.10↔	Excision radicale des ganglions lymphatiques iliaques, indépendante d'autre intervention	55.7↔	Néphropexie
40.53.11↔	Excision radicale des ganglions lymphatiques iliaques dans le cadre d'une autre intervention	55.81↔	Suture de lacération rénale
40.53.99↔	Excision radicale des ganglions lymphatiques iliaques, autre	55.82↔	Fermeture de néphrostomie et de pyélostomie
40.54.00↔	Excision radicale de ganglions lymphatiques inguinaux, SAP	55.83↔	Fermeture d'autre fistule rénale
40.54.10↔	Excision radicale de ganglions lymphatiques inguinaux en tant qu'intervention autonome	55.84↔	Réduction de torsion du pédicule rénal
40.54.11↔	Excision radicale des ganglions lymphatiques inguinaux dans le cadre d'une autre intervention	55.85↔	Symphyséotomie de rein en fer à cheval
40.54.99↔	Excision radicale des ganglions lymphatiques inguinaux, autre	55.86↔	Anastomose de rein
40.59.00↔	Excision radicale d'autres ganglions lymphatiques, SAP	55.87↔	Correction de la jonction pyélo-urétérale
40.59.10↔	Excision radicale d'autres ganglions lymphatiques, indépendante d'autre intervention, SAP	55.89↔	Autre réparation de rein, autre
40.59.11↔	Excision radicale de ganglions médiastinaux, indépendante d'autre intervention	55.91↔	Décapsulation de rein
40.59.12↔	Excision radicale de ganglions péricbronchiques, indépendante d'autre intervention	55.99.10↔	Autres opérations du rein, révision d'opération du rein
40.59.19↔	Excision radicale d'autres ganglions lymphatiques, indépendante d'autre intervention, autre	56.1x.00↔	Méatotomie urétérale, SAP
40.59.20↔	Excision radicale d'autres ganglions lymphatiques dans le cadre d'une autre intervention, SAP	56.1x.10↔	Méatotomie urétérale percutanée transvésicale
40.59.21↔	Excision radicale de ganglions lymphatiques médiastinaux dans le cadre d'une autre intervention	56.1x.11↔	Méatotomie urétérale transurétrale
40.59.22↔	Excision radicale de ganglions lymphatiques péricbronchiques dans le cadre d'une autre intervention	56.1x.12↔	Méatotomie urétérale chirurgicale ouverte
40.59.29↔	Excision radicale d'autres ganglions lymphatiques dans le cadre d'une autre intervention, autre	56.1x.99↔	Méatotomie urétérale, autre
40.59.99↔	Excision radicale d'autres ganglions lymphatiques, autre	56.2x.00↔	Urétérotomie, SAP
54.99.31↔	Debulking par laparotomie	56.2x.10↔	Urétérotomie percutanée transrénale
54.99.40↔	Révision de fistule cutanéopéritonéale (cathéter à demeure)	56.2x.11↔	Urétérotomie percutanée transrénale avec extraction de calcul urinaire
54.99.50↔	Fermeture temporaire de la paroi abdominale	56.2x.20↔	Urétérotomie par urétéroréno-scopie
54.99.60↔	Lombotomie	56.2x.30↔	Urétérotomie chirurgicale ouverte
54.99.61↔	Relombotomie	56.2x.40↔	Urétérotomie par laparoscopie
54.99.81↔	Révision sans remplacement de cathéters ainsi que de la pompe automatique programmable et rechargeable pour le drainage continu d'ascite	56.2x.99↔	Urétérotomie, autre
54.99.82↔	Élimination d'une obstruction mécanique de cathéters d'une pompe automatique programmable et rechargeable pour drainage continu d'ascite	56.34↔	Biopsie de l'uretère, ouverte
54.99.84↔	Remplacement des cathéters de pompe automatique programmable et rechargeable pour le drainage continu d'ascite	56.40↔	Urétérectomie, SAP
54.a1↔	Excision et destruction de tissu rétropéritonéal	56.41.00↔	Urétérectomie partielle, SAP
55.01.11↔	Néphrotomie chirurgicale ouverte	56.41.10↔	Urétérectomie partielle, résection percutanée transvésicale du méat urétéral
55.01.12↔	Néphrotomie chirurgicale ouverte exploratrice	56.41.11↔	Urétérectomie partielle, résection transurétrale du méat urétéral
55.01.13↔	Néphrotomie chirurgicale ouverte pour ponction d'un kyste	56.41.12↔	Urétérectomie partielle, résection chirurgicale ouverte du méat urétéral
55.02.11↔	Néphrostomie chirurgicale ouverte	56.41.20↔	Urétérectomie partielle chirurgicale ouverte
55.24↔	Biopsie ouverte du rein	56.41.21↔	Urétérectomie partielle par laparoscopie
55.31↔	Marsupialisation de lésion du rein	56.41.30↔	Urétérectomie partielle, résection de moignon urétéral
55.32↔	Excision ouverte de lésion ou de tissu du rein	56.41.40↔	Résection transurétrale d'urétérocèle
55.34↔	Excision laparoscopique de lésion ou de tissu du rein	56.41.41↔	Résection chirurgicale ouverte d'urétérocèle
55.39.10↔	Autre excision ou destruction locale de lésion ou tissu du rein, excision par urétéro-réno-scopie	56.41.49↔	Résection d'urétérocèle, autre voie d'abord
55.39.21↔	Autre excision ou destruction locale de lésion ou tissu du rein, destruction par urétéro-réno-scopie	56.41.99↔	Urétérectomie partielle, autre
55.39.22↔	Autre excision ou destruction locale de lésion ou tissu du rein, destruction chirurgicale ouverte	56.42↔	Urétérectomie totale
55.39.23↔	Autre excision ou destruction locale de lésion ou tissu du rein, destruction par laparoscopie	56.51.00↔	Formation d'urétéro-iléostomie cutanée, SAP
55.39.29↔	Autre excision ou destruction locale de lésion ou tissu du rein, destruction par autre abord	56.51.10↔	Formation d'urétéro-iléostomie cutanée, urétéro-iléocutanéostomie [conduit iléal] ou urétéro-colo-cutanéostomie [conduit colique/sigmoïde] par chirurgie ouverte
55.39.99↔	Autre excision ou destruction locale de lésion ou tissu du rein, autre	56.51.11↔	Formation d'urétéro-iléostomie cutanée, urétéro-iléocutanéostomie [conduit iléal] ou urétéro-colo-cutanéostomie [conduit colique/sigmoïde] par laparoscopie
55.4↔	Néphrectomie partielle	56.51.12↔	Formation d'urétéro-iléostomie cutanée avec interposition intestinale [conduit] (stomie non continente), autre voie d'abord
55.51.00↔	Néphro-urétérectomie SAP	56.51.20↔	Formation d'urétéro-iléostomie cutanée par transformation d'autre dérivation urinaire supravésicale
55.51.01↔	Néphro-urétérectomie, sauf pour greffe	56.51.30↔	Formation d'urétéro-iléostomie cutanée avec réservoir intestinal (stomie continente)
55.51.02↔	Néphrectomie pour transplantation d'organe d'un donneur vivant	56.51.99↔	Formation d'urétéro-iléostomie cutanée, autre
55.51.99↔	Néphro-urétérectomie, autre	56.52.00↔	Révision d'urétéro-iléostomie cutanée, SAP
55.52↔	Néphrectomie du rein restant	56.52.10↔	Révision d'urétéro-iléostomie cutanée avec interposition intestinale [conduit]
55.53↔	Ablation de rein transplanté ou rejeté	56.52.20↔	Révision d'urétéro-iléostomie cutanée avec réservoir intestinal (stomie continente)
55.54↔	Néphrectomie bilatérale	56.52.99↔	Révision d'urétéro-iléostomie cutanée, autre
55.61↔	Autogreffe rénale	56.61.00↔	Formation d'autre urétérostomie cutanée, SAP
		56.61.10↔	Formation d'autre urétérostomie cutanée, urétéro-cutanéostomie et transurétérocutanéostomie par laparoscopie
		56.61.20↔	Formation d'autre urétérostomie cutanée par transformation d'autre dérivation urinaire supravésicale
		56.61.99↔	Formation d'autre urétérostomie cutanée, autre
		56.62↔	Révision d'autre urétérostomie cutanée
		56.71.00↔	Dérivation urinaire dans l'intestin, SAP
		56.71.10↔	Urétéro-sigmoïdo-stomie avec formation de réservoir, par chirurgie ouverte

56.71.11↔	Urétéro-sigmoïdo-stomie avec formation de réservoir, par laparoscopie	57.71.31↔	Cystectomie radicale par laparoscopie chez la femme, sans urétrectomie
56.71.20↔	Dérivation urinaire dans l'intestin par transformation d'une autre dérivation urinaire supravésicale	57.71.40↔	Cystectomie radicale chirurgicale ouverte chez la femme, avec urétrectomie
56.71.99↔	Dérivation urinaire dans l'intestin, autre	57.71.41↔	Cystectomie radicale par laparoscopie chez la femme, avec urétrectomie
56.72↔	Révision d'anastomose urétéro-intestinale	57.71.50↔	Cystectomie radicale, éviscération pelvienne (exentération) chirurgicale ouverte chez l'homme
56.73↔	Néphrocystanastomose, SAP	57.71.51↔	Cystectomie radicale, éviscération pelvienne (exentération) par laparoscopie chez l'homme
56.74.00↔	Urétérocystonéostomie, SAP	57.71.99↔	Cystectomie radicale, autre
56.74.10↔	Urétéro-cystonéostomie, réalisation de plastie anti-reflux isolée (p. ex. selon Lich-Gregoir) par chirurgie ouverte	57.79.00↔	Autre cystectomie totale, SAP
56.74.11↔	Urétéro-cystonéostomie, réalisation de plastie anti-reflux isolée (p. ex. selon Lich-Gregoir) par laparoscopie	57.79.10↔	Autre cystectomie totale, cystectomie simple chirurgicale ouverte chez l'homme
56.74.20↔	Urétéro-cystonéostomie avec modelage urétéral	57.79.11↔	Autre cystectomie totale, cystectomie simple par laparoscopie chez l'homme
56.74.99↔	Urétéro-cystonéostomie, autre	57.79.20↔	Autre cystectomie totale, cystectomie simple chirurgicale ouverte chez la femme
56.75↔	Transurétéro-urétérostomie	57.79.21↔	Autre cystectomie totale, cystectomie simple par laparoscopie chez la femme
56.79↔	Autre anastomose ou dérivation de l'uretère	57.79.99↔	Autre cystectomie totale, autre
56.81↔	Lyse d'adhérences intraluminales de l'uretère	57.83↔	Réparation de fistule vésico-intestinale
56.82↔	Suture de lacération de l'uretère	57.86↔	Réparation d'exstrophie vésicale
56.83↔	Fermeture d'urétérostomie	57.87.10↔	Reconstruction de la vessie, réparation chirurgicale ouverte avec iléon, côlon ou estomac
56.84.00↔	Fermeture d'autre fistule d'uretère, SAP	57.87.11↔	Reconstruction de la vessie, réparation par laparoscopie avec iléon, côlon ou estomac
56.84.10↔	Fermeture chirurgicale ouverte de fistule urétéro-intestinale	57.87.20↔	Transformation chirurgicale ouverte d'autre dérivation urinaire supravésicale en une vessie de remplacement
56.84.11↔	Fermeture de fistule urétéro-intestinale par laparoscopie	57.87.21↔	Transformation d'autre dérivation urinaire supravésicale en une vessie de remplacement par laparoscopie
56.84.20↔	Fermeture chirurgicale ouverte de fistule urétéro-vaginale	57.87.30↔	Plastie chirurgicale ouverte de réduction de la vessie
56.84.21↔	Fermeture de fistule urétéro-vaginale par laparoscopie	57.87.31↔	Reconstruction de la vessie, plastie de réduction de la vessie par laparoscopie
56.84.22↔	Fermeture de fistule urétéro-vaginale par voie vaginale	57.87.40↔	Reconstruction de la vessie, plastie chirurgicale ouverte d'augmentation de la vessie
56.84.99↔	Fermeture d'autre fistule d'uretère, autre	57.87.41↔	Reconstruction de la vessie, plastie d'augmentation de la vessie par laparoscopie
56.85↔	Urétéropexie	58.93.11↔	Implantation de sphincter vésical artificiel
56.86↔	Ablation de ligature de l'uretère	58.94.00↔	Traitement ajustable de l'incontinence urinaire, SAP
56.89↔	Réparation de l'uretère, autre	58.94.11↔	Implantation de système ajustable pour le traitement de l'incontinence urinaire
56.95↔	Ligature de l'uretère	58.94.21↔	Enlèvement de système ajustable pour le traitement de l'incontinence urinaire
56.99.00↔	Autres opérations de l'uretère, SAP	58.94.31↔	Révision sans remplacement de système ajustable pour le traitement de l'incontinence urinaire
56.99.10↔	Libération de l'uretère (pour exploration)	58.94.99↔	Traitement ajustable de l'incontinence urinaire, autre
56.99.20↔	Révision chirurgicale ouverte d'opération de l'uretère	59.00↔	Dissection rétropéritonéale, SAP
56.99.21↔	Révision d'opération de l'uretère, autre voie d'abord	59.02↔	Autre lyse d'adhérences périrénales ou périurétérales
56.99.30↔	Autres opérations de l'uretère, traitement de l'insuffisance du méat urétéral par injection transurétrale	59.03.00↔	Lyse d'adhérences périrénales ou périurétérales par laparoscopie, SAP
56.99.31↔	Autres opérations de l'uretère, traitement de l'insuffisance du méat urétéral par injection chirurgicale ouverte	59.03.10↔	Urétérolyse sans repositionnement intrapéritonéal, par laparoscopie
56.99.32↔	Autres opérations de l'uretère, traitement de l'insuffisance du méat urétéral par injection, autre voie d'abord	59.03.11↔	Urétérolyse avec repositionnement intrapéritonéal, par laparoscopie
56.99.99↔	Autres opérations de l'uretère, autre	59.03.99↔	Lyse d'adhérences périrénales ou périurétérales par laparoscopie, autre
57.6x.00↔	Cystectomie partielle, SAP	59.09↔	Autre incision de tissu périrénal ou périurétéral
57.6x.10↔	Cystectomie partielle chirurgicale ouverte, sans néo-implantation d'uretère	59.19↔	Autre incision de tissu périvésical
57.6x.11↔	Cystectomie partielle par laparoscopie, sans néo-implantation d'uretère	59.91↔	Excision de tissu périrénal ou périvésical
57.6x.12↔	Cystectomie partielle chirurgicale ouverte, avec néo-implantation unilatérale ou bilatérale d'uretère	59.92↔	Autres opérations de tissu périrénal ou périvésical
57.6x.13↔	Cystectomie partielle par laparoscopie, avec néo-implantation unilatérale ou bilatérale d'uretère	60.3↔	Prostatectomie suprapubienne
57.6x.20↔	Cystectomie partielle, résection supra-trigonale ou subtotale chirurgicale ouverte, sans néo-implantation d'uretère	60.4↔	Prostatectomie rétropubienne
57.6x.21↔	Cystectomie partielle, résection supra-trigonale ou subtotale par laparoscopie, sans néo-implantation d'uretère	60.5x.00↔	Prostatectomie radicale, SAP
57.6x.22↔	Cystectomie partielle, résection supra-trigonale ou subtotale chirurgicale ouverte, avec néo-implantation unilatérale ou bilatérale d'uretère	60.5x.10↔	Prostatectomie radicale laparoscopique
57.6x.23↔	Cystectomie partielle, résection supra-trigonale ou subtotale par laparoscopie, avec néo-implantation unilatérale ou bilatérale d'uretère	60.5x.20↔	Prostatectomie radicale périnéale
57.6x.99↔	Cystectomie partielle, autre	60.5x.30↔	Prostatectomie radicale rétropubienne
57.71.00↔	Cystectomie radicale, SAP	60.5x.99↔	Prostatectomie radicale, autre
57.71.10↔	Cystectomie radicale chirurgicale ouverte chez l'homme, sans urétrectomie	60.61.00↔	Excision locale de lésion de la prostate, SAP
57.71.11↔	Cystectomie radicale par laparoscopie chez l'homme, sans urétrectomie	60.61.10↔	Excision locale de lésion de la prostate, abord transurétral
57.71.20↔	Cystectomie radicale chirurgicale ouverte chez l'homme, avec urétrectomie	60.61.11↔	Excision locale de lésion de la prostate, abord suprapubien transvésical
57.71.21↔	Cystectomie radicale par laparoscopie chez l'homme, avec urétrectomie		
57.71.30↔	Cystectomie radicale chirurgicale ouverte chez la femme, sans urétrectomie		

60.61.12↔	Excision locale de lésion de la prostate, abord rétropubien	60.69↔	Autre prostatectomie, autre
60.61.13↔	Excision locale de lésion de la prostate, abord périnéal	83.92↔	Insertion ou remplacement de stimulateur de muscle squelettique
60.61.99↔	Excision locale de lésion de la prostate, autre		
60.62↔	Prostatectomie par voie périnéale		

**procédure L03-4**

57.71.00↔	Cystectomie radicale, SAP	57.71.50↔	Cystectomie radicale, éviscération pelvienne (exentération) chirurgicale ouverte chez l'homme
57.71.10↔	Cystectomie radicale chirurgicale ouverte chez l'homme, sans urétrectomie	57.71.51↔	Cystectomie radicale, éviscération pelvienne (exentération) par laparoscopie chez l'homme
57.71.11↔	Cystectomie radicale par laparoscopie chez l'homme, sans urétrectomie	57.71.99↔	Cystectomie radicale, autre
57.71.20↔	Cystectomie radicale chirurgicale ouverte chez l'homme, avec urétrectomie	57.79.00↔	Autre cystectomie totale, SAP
57.71.21↔	Cystectomie radicale par laparoscopie chez l'homme, avec urétrectomie	57.79.10↔	Autre cystectomie totale, cystectomie simple chirurgicale ouverte chez l'homme
57.71.30↔	Cystectomie radicale chirurgicale ouverte chez la femme, sans urétrectomie	57.79.11↔	Autre cystectomie totale, cystectomie simple par laparoscopie chez l'homme
57.71.31↔	Cystectomie radicale par laparoscopie chez la femme, sans urétrectomie	57.79.20↔	Autre cystectomie totale, cystectomie simple chirurgicale ouverte chez la femme
57.71.40↔	Cystectomie radicale chirurgicale ouverte chez la femme, avec urétrectomie	57.79.21↔	Autre cystectomie totale, cystectomie simple par laparoscopie chez la femme
57.71.41↔	Cystectomie radicale par laparoscopie chez la femme, avec urétrectomie	57.79.99↔	Autre cystectomie totale, autre

**procédure L03-5**

56.51.00↔	Formation d'urétéro-iléostomie cutanée, SAP	56.62↔	Révision d'autre urétérostomie cutanée
56.51.10↔	Formation d'urétéro-iléostomie cutanée, urétéro-iléo-cutanéostomie [conduit iléal] ou urétéro-colo-cutanéostomie [conduit colique/sigmoïde] par chirurgie ouverte	56.71.00↔	Dérivation urinaire dans l'intestin, SAP
56.51.11↔	Formation d'urétéro-iléostomie cutanée, urétéro-iléo-cutanéostomie [conduit iléal] ou urétéro-colo-cutanéostomie [conduit colique/sigmoïde] par laparoscopie	56.71.10↔	Urétéro-sigmoïdo-stomie avec formation de réservoir, par chirurgie ouverte
56.51.12↔	Formation d'urétéro-iléostomie cutanée avec interposition intestinale [conduit] (stomie non continente), autre voie d'abord	56.71.11↔	Urétéro-sigmoïdo-stomie avec formation de réservoir, par laparoscopie
56.51.20↔	Formation d'urétéro-iléostomie cutanée par transformation d'autre dérivation urinaire supravésicale	56.71.20↔	Dérivation urinaire dans l'intestin par transformation d'une autre dérivation urinaire supravésicale
56.51.30↔	Formation d'urétéro-iléostomie cutanée avec réservoir intestinal (stomie continente)	56.71.99↔	Dérivation urinaire dans l'intestin, autre
56.51.99↔	Formation d'urétéro-iléostomie cutanée, autre	56.72↔	Révision d'anastomose urétéro-intestinale
56.52.00↔	Révision d'urétéro-iléostomie cutanée, SAP	57.87.10↔	Reconstruction de la vessie, réparation chirurgicale ouverte avec iléon, côlon ou estomac
56.52.10↔	Révision d'urétéro-iléostomie cutanée avec interposition intestinale [conduit]	57.87.11↔	Reconstruction de la vessie, réparation par laparoscopie avec iléon, côlon ou estomac
56.52.20↔	Révision d'urétéro-iléostomie cutanée avec réservoir intestinal (stomie continente)	57.87.20↔	Transformation chirurgicale ouverte d'autre dérivation urinaire supravésicale en une vessie de remplacement
56.52.99↔	Révision d'urétéro-iléostomie cutanée, autre	57.87.21↔	Transformation d'autre dérivation urinaire supravésicale en une vessie de remplacement par laparoscopie
56.61.00↔	Formation d'autre urétérostomie cutanée, SAP	57.87.30↔	Plastie chirurgicale ouverte de réduction de la vessie
56.61.10↔	Formation d'autre urétérostomie cutanée, urétéro-cutanéostomie et transurétérocutanéostomie par laparoscopie	57.87.31↔	Reconstruction de la vessie, plastie de réduction de la vessie par laparoscopie
56.61.20↔	Formation d'autre urétérostomie cutanée par transformation d'autre dérivation urinaire supravésicale	57.87.40↔	Reconstruction de la vessie, plastie chirurgicale ouverte d'augmentation de la vessie
56.61.99↔	Formation d'autre urétérostomie cutanée, autre	57.87.41↔	Reconstruction de la vessie, plastie d'augmentation de la vessie par laparoscopie

**ADRG L04****Interventions sur les reins, les uretères et grandes interventions sur la vessie sauf pour néoformation ou parathyroïdectomie**

Procédure dans le tableau L04-2 et aucun(e) diagnostic principal dans tableau L04-1 ou procédure dans le tableau L04-3

**DRG L04A****Interventions sur les reins, les uretères et grandes interventions sur la vessie sauf pour néoformation avec implantation d'un sphincter urinaire artificiel**

Procédure dans le tableau L04-4

**DRG L04B****Interventions sur les reins, les uretères et grandes interventions sur la vessie sauf pour néoformation ou parathyroïdectomie, âge < 16 ans**

Âge &lt; 16 années

**DRG L04C****Interventions sur les reins, les uretères et grandes interventions sur la vessie sauf pour néoformation ou parathyroïdectomie, âge > 15 ans****diagnostic principal L04-1**

C64	Tumeur maligne du rein, à l'exception du bassinnet	D09.0	Carcinoma in situ: Vessie
C65	Tumeur maligne du bassinnet	D09.1	Carcinoma in situ: Organes urinaires, autres et non précisés
C66	Tumeur maligne de l'uretère	D30.0	Tumeur bénigne: Rein
C67.0	Tumeur maligne: Trigone de la vessie	D30.1	Tumeur bénigne: Bassinet rénal
C67.1	Tumeur maligne: Dôme de la vessie	D30.2	Tumeur bénigne: Uretère
C67.2	Tumeur maligne: Paroi latérale de la vessie	D30.3	Tumeur bénigne: Vessie
C67.3	Tumeur maligne: Paroi antérieure de la vessie	D30.4	Tumeur bénigne: Urètre
C67.4	Tumeur maligne: Paroi postérieure de la vessie	D30.7	Tumeur bénigne: Autres organes urinaires
C67.5	Tumeur maligne: Col vésical	D30.9	Tumeur bénigne: Organe urinaire, sans précision
C67.6	Tumeur maligne: Orifice urétéral	D41.0	Tumeurs à évolution imprévisible ou inconnue: Rein
C67.7	Tumeur maligne: Ouraque	D41.1	Tumeurs à évolution imprévisible ou inconnue: Bassinet
C67.8	Tumeur maligne: Lésion à localisations contiguës de la vessie	D41.2	Tumeurs à évolution imprévisible ou inconnue: Uretère
C67.9	Tumeur maligne: Vessie, sans précision	D41.3	Tumeurs à évolution imprévisible ou inconnue: Urètre
C68.0	Tumeur maligne: Urètre	D41.4	Tumeurs à évolution imprévisible ou inconnue: Vessie
C68.1	Tumeur maligne: Glande urétrale	D41.7	Tumeurs à évolution imprévisible ou inconnue: Autres organes urinaires
C68.8	Tumeur maligne: Lésion à localisations contiguës des organes urinaires	D41.9	Tumeurs à évolution imprévisible ou inconnue: Organe urinaire, sans précision
C68.9	Tumeur maligne: Organe urinaire, sans précision		
C79.0	Tumeur maligne secondaire du rein et du bassinnet		
C79.1	Tumeur maligne secondaire de la vessie et des organes urinaires, autres et non précisés		

**procédure L04-2**

40.52.00↔	Excision radicale des ganglions lymphatiques péri-aortiques, SAP	54.99.50↔	Fermeture temporaire de la paroi abdominale
40.52.10↔	Excision radicale des ganglions lymphatiques rétropéritonéaux (para-aortiques, para-caves) et pelviens, indépendante d'autre intervention	54.99.60↔	Lombotomie
40.52.11↔	Excision radicale des ganglions lymphatiques rétropéritonéaux (para-aortiques, para-caves) et pelviens, au cours d'une autre intervention	54.99.61↔	Relombotomie
40.52.99↔	Excision radicale des ganglions lymphatiques péri-aortiques, autre	54.99.81↔	Révision sans remplacement de cathéters ainsi que de la pompe automatique programmable et rechargeable pour le drainage continu d'ascite
40.53.00↔	Excision radicale des ganglions lymphatiques iliaques, SAP	54.99.82↔	Élimination d'une obstruction mécanique de cathéters d'une pompe automatique programmable et rechargeable pour drainage continu d'ascite
40.53.10↔	Excision radicale des ganglions lymphatiques iliaques, indépendante d'autre intervention	54.99.84↔	Remplacement des cathéters de pompe automatique programmable et rechargeable pour le drainage continu d'ascite
40.53.11↔	Excision radicale des ganglions lymphatiques iliaques dans le cadre d'une autre intervention	54.a1↔	Excision et destruction de tissu rétropéritonéal
40.53.99↔	Excision radicale des ganglions lymphatiques iliaques, autre	55.01.11↔	Néphrotomie chirurgicale ouverte
40.54.00↔	Excision radicale de ganglions lymphatiques inguinaux, SAP	55.01.12↔	Néphrotomie chirurgicale ouverte exploratrice
40.54.10↔	Excision radicale de ganglions lymphatiques inguinaux en tant qu'intervention autonome	55.01.13↔	Néphrotomie chirurgicale ouverte pour ponction d'un kyste
40.54.11↔	Excision radicale des ganglions lymphatiques inguinaux dans le cadre d'une autre intervention	55.02.11↔	Néphrostomie chirurgicale ouverte
40.54.99↔	Excision radicale des ganglions lymphatiques inguinaux, autre	55.24↔	Biopsie ouverte du rein
40.59.00↔	Excision radicale d'autres ganglions lymphatiques, SAP	55.31↔	Marsupialisation de lésion du rein
40.59.10↔	Excision radicale d'autres ganglions lymphatiques, indépendante d'autre intervention, SAP	55.32↔	Excision ouverte de lésion ou de tissu du rein
40.59.11↔	Excision radicale de ganglions médiastinaux, indépendante d'autre intervention	55.34↔	Excision laparoscopique de lésion ou de tissu du rein
40.59.12↔	Excision radicale de ganglions péribronchiques, indépendante d'autre intervention	55.39.10↔	Autre excision ou destruction locale de lésion ou tissu du rein, excision par urétéro-réno-scopie
40.59.19↔	Excision radicale d'autres ganglions lymphatiques, indépendante d'autre intervention, autre	55.39.21↔	Autre excision ou destruction locale de lésion ou tissu du rein, destruction par urétéro-réno-scopie
40.59.20↔	Excision radicale d'autres ganglions lymphatiques dans le cadre d'une autre intervention, SAP	55.39.22↔	Autre excision ou destruction locale de lésion ou tissu du rein, destruction chirurgicale ouverte
40.59.21↔	Excision radicale de ganglions lymphatiques médiastinaux dans le cadre d'une autre intervention	55.39.23↔	Autre excision ou destruction locale de lésion ou tissu du rein, destruction par laparoscopie
40.59.22↔	Excision radicale de ganglions lymphatiques péribronchiques dans le cadre d'une autre intervention	55.39.29↔	Autre excision ou destruction locale de lésion ou tissu du rein, destruction par autre abord
40.59.29↔	Excision radicale d'autres ganglions lymphatiques dans le cadre d'une autre intervention, autre	55.39.99↔	Autre excision ou destruction locale de lésion ou tissu du rein, autre
40.59.99↔	Excision radicale d'autres ganglions lymphatiques, autre	55.4↔	Néphrectomie partielle
54.99.31↔	Debulking par laparotomie	55.51.00↔	Néphro-urétérectomie SAP
54.99.40↔	Révision de fistule cutanéopéritonéale (cathéter à demeure)	55.51.01↔	Néphro-urétérectomie, sauf pour greffe
		55.51.02↔	Néphrectomie pour transplantation d'organe d'un donneur vivant
		55.51.99↔	Néphro-urétérectomie, autre
		55.52↔	Néphrectomie du rein restant
		55.53↔	Ablation de rein transplanté ou rejeté
		55.54↔	Néphrectomie bilatérale
		55.61↔	Autogreffe rénale

55.7↔	Néphropexie	56.71.11↔	Urétéro-sigmoïdo-stomie avec formation de réservoir, par laparoscopie
55.81↔	Suture de lacération rénale	56.71.20↔	Dérivation urinaire dans l'intestin par transformation d'une autre dérivation urinaire supravésicale
55.82↔	Fermeture de néphrostomie et de pyélostomie	56.71.99↔	Dérivation urinaire dans l'intestin, autre
55.83↔	Fermeture d'autre fistule rénale	56.72↔	Révision d'anastomose urétéro-intestinale
55.84↔	Réduction de torsion du pédicule rénal	56.73↔	Néphrocystonéostomie, SAP
55.85↔	Symphyséotomie de rein en fer à cheval	56.74.00↔	Urétérocystonéostomie, SAP
55.86↔	Anastomose de rein	56.74.10↔	Urétéro-cystonéostomie, réalisation de plastie anti-reflux isolée (p. ex. selon Lich-Gregoir) par chirurgie ouverte
55.87↔	Correction de la jonction pyélo-urétérale	56.74.11↔	Urétéro-cystonéostomie, réalisation de plastie anti-reflux isolée (p. ex. selon Lich-Gregoir) par laparoscopie
55.89↔	Autre réparation de rein, autre	56.74.20↔	Urétéro-cystonéostomie avec modelage urétéral
55.91↔	Décapsulation de rein	56.74.99↔	Urétéro-cystonéostomie, autre
55.99.10↔	Autres opérations du rein, révision d'opération du rein	56.75↔	Transurétéro-urétérostomie
56.1x.00↔	Méatotomie urétérale, SAP	56.79↔	Autre anastomose ou dérivation de l'uretère
56.1x.10↔	Méatotomie urétérale percutanée transvésicale	56.81↔	Lyse d'adhérences intraluminales de l'uretère
56.1x.11↔	Méatotomie urétérale transurétrale	56.82↔	Suture de lacération de l'uretère
56.1x.12↔	Méatotomie urétérale chirurgicale ouverte	56.83↔	Fermeture d'urétérostomie
56.1x.99↔	Méatotomie urétérale, autre	56.84.00↔	Fermeture d'autre fistule d'uretère, SAP
56.2x.00↔	Urétérotomie, SAP	56.84.10↔	Fermeture chirurgicale ouverte de fistule urétéro-intestinale
56.2x.10↔	Urétérotomie percutanée transrénale	56.84.11↔	Fermeture de fistule urétéro-intestinale par laparoscopie
56.2x.11↔	Urétérotomie percutanée transrénale avec extraction de calcul urinaire	56.84.20↔	Fermeture chirurgicale ouverte de fistule urétéro-vaginale
56.2x.20↔	Urétérotomie par urétéroréno-scopie	56.84.21↔	Fermeture de fistule urétéro-vaginale par laparoscopie
56.2x.30↔	Urétérotomie chirurgicale ouverte	56.84.22↔	Fermeture de fistule urétéro-vaginale par voie vaginale
56.2x.40↔	Urétérotomie par laparoscopie	56.84.99↔	Fermeture d'autre fistule d'uretère, autre
56.2x.99↔	Urétérotomie, autre	56.85↔	Urétéropexie
56.34↔	Biopsie de l'uretère, ouverte	56.86↔	Ablation de ligature de l'uretère
56.40↔	Urétérectomie, SAP	56.89↔	Réparation de l'uretère, autre
56.41.00↔	Urétérectomie partielle, SAP	56.95↔	Ligature de l'uretère
56.41.10↔	Urétérectomie partielle, résection percutanée transvésicale du méat urétéral	56.99.00↔	Autres opérations de l'uretère, SAP
56.41.11↔	Urétérectomie partielle, résection transurétrale du méat urétéral	56.99.10↔	Libération de l'uretère (pour exploration)
56.41.12↔	Urétérectomie partielle, résection chirurgicale ouverte du méat urétéral	56.99.20↔	Révision chirurgicale ouverte d'opération de l'uretère
56.41.20↔	Urétérectomie partielle chirurgicale ouverte	56.99.21↔	Révision d'opération de l'uretère, autre voie d'abord
56.41.21↔	Urétérectomie partielle par laparoscopie	56.99.30↔	Autres opérations de l'uretère, traitement de l'insuffisance du méat urétéral par injection transurétrale
56.41.30↔	Urétérectomie partielle, résection de moignon urétéral	56.99.31↔	Autres opérations de l'uretère, traitement de l'insuffisance du méat urétéral par injection chirurgicale ouverte
56.41.40↔	Résection transurétrale d'urétérocèle	56.99.32↔	Autres opérations de l'uretère, traitement de l'insuffisance du méat urétéral par injection, autre voie d'abord
56.41.41↔	Résection chirurgicale ouverte d'urétérocèle	56.99.99↔	Autres opérations de l'uretère, autre
56.41.49↔	Résection d'urétérocèle, autre voie d'abord	57.6x.00↔	Cystectomie partielle, SAP
56.41.99↔	Urétérectomie partielle, autre	57.6x.10↔	Cystectomie partielle chirurgicale ouverte, sans néo-implantation d'uretère
56.42↔	Urétérectomie totale	57.6x.11↔	Cystectomie partielle par laparoscopie, sans néo-implantation d'uretère
56.51.00↔	Formation d'urétéro-iléostomie cutanée, SAP	57.6x.12↔	Cystectomie partielle chirurgicale ouverte, avec néo-implantation unilatérale ou bilatérale d'uretère
56.51.10↔	Formation d'urétéro-iléostomie cutanée, urétéro-iléo-cutanéostomie [conduit iléal] ou urétéro-colo-cutanéostomie [conduit colique/sigmoïde] par chirurgie ouverte	57.6x.13↔	Cystectomie partielle par laparoscopie, avec néo-implantation unilatérale ou bilatérale d'uretère
56.51.11↔	Formation d'urétéro-iléostomie cutanée, urétéro-iléo-cutanéostomie [conduit iléal] ou urétéro-colo-cutanéostomie [conduit colique/sigmoïde] par laparoscopie	57.6x.20↔	Cystectomie partielle, résection supra-trigonale ou subtotale chirurgicale ouverte, sans néo-implantation d'uretère
56.51.12↔	Formation d'urétéro-iléostomie cutanée avec interposition intestinale [conduit] (stomie non continente), autre voie d'abord	57.6x.21↔	Cystectomie partielle, résection supra-trigonale ou subtotale par laparoscopie, sans néo-implantation d'uretère
56.51.20↔	Formation d'urétéro-iléostomie cutanée par transformation d'autre dérivation urinaire supravésicale	57.6x.22↔	Cystectomie partielle, résection supra-trigonale ou subtotale chirurgicale ouverte, avec néo-implantation unilatérale ou bilatérale d'uretère
56.51.30↔	Formation d'urétéro-iléostomie cutanée avec réservoir intestinal (stomie continente)	57.6x.23↔	Cystectomie partielle, résection supra-trigonale ou subtotale par laparoscopie, avec néo-implantation unilatérale ou bilatérale d'uretère
56.51.99↔	Formation d'urétéro-iléostomie cutanée, autre	57.6x.99↔	Cystectomie partielle, autre
56.52.00↔	Révision d'urétéro-iléostomie cutanée, SAP	57.71.00↔	Cystectomie radicale, SAP
56.52.10↔	Révision d'urétéro-iléostomie cutanée avec interposition intestinale [conduit]	57.71.10↔	Cystectomie radicale chirurgicale ouverte chez l'homme, sans urétérectomie
56.52.20↔	Révision d'urétéro-iléostomie cutanée avec réservoir intestinal (stomie continente)	57.71.11↔	Cystectomie radicale par laparoscopie chez l'homme, sans urétérectomie
56.52.99↔	Révision d'urétéro-iléostomie cutanée, autre	57.71.20↔	Cystectomie radicale chirurgicale ouverte chez l'homme, avec urétérectomie
56.61.00↔	Formation d'autre urétérostomie cutanée, SAP	57.71.21↔	Cystectomie radicale par laparoscopie chez l'homme, avec urétérectomie
56.61.10↔	Formation d'autre urétérostomie cutanée, urétéro-cutanéostomie et transurétérocutanéostomie par laparoscopie	57.71.30↔	Cystectomie radicale chirurgicale ouverte chez la femme, sans urétérectomie
56.61.20↔	Formation d'autre urétérostomie cutanée par transformation d'autre dérivation urinaire supravésicale		
56.61.99↔	Formation d'autre urétérostomie cutanée, autre		
56.62↔	Révision d'autre urétérostomie cutanée		
56.71.00↔	Dérivation urinaire dans l'intestin, SAP		
56.71.10↔	Urétéro-sigmoïdo-stomie avec formation de réservoir, par chirurgie ouverte		



57.71.31↔	Cystectomie radicale par laparoscopie chez la femme, sans urétréctomie	58.94.11↔	Implantation de système ajustable pour le traitement de l'incontinence urinaire
57.71.40↔	Cystectomie radicale chirurgicale ouverte chez la femme, avec urétréctomie	58.94.21↔	Enlèvement de système ajustable pour le traitement de l'incontinence urinaire
57.71.41↔	Cystectomie radicale par laparoscopie chez la femme, avec urétréctomie	58.94.31↔	Révision sans remplacement de système ajustable pour le traitement de l'incontinence urinaire
57.71.50↔	Cystectomie radicale, éviscération pelvienne (exentération) chirurgicale ouverte chez l'homme	58.94.99↔	Traitement ajustable de l'incontinence urinaire, autre
57.71.51↔	Cystectomie radicale, éviscération pelvienne (exentération) par laparoscopie chez l'homme	59.00↔	Dissection rétropéritonéale, SAP
57.71.99↔	Cystectomie radicale, autre	59.02↔	Autre lyse d'adhérences périrénales ou périurétérales
57.79.00↔	Autre cystectomie totale, SAP	59.03.00↔	Lyse d'adhérences périrénales ou périurétérales par laparoscopie, SAP
57.79.10↔	Autre cystectomie totale, cystectomie simple chirurgicale ouverte chez l'homme	59.03.10↔	Urétérolyse sans repositionnement intrapéritonéal, par laparoscopie
57.79.11↔	Autre cystectomie totale, cystectomie simple par laparoscopie chez l'homme	59.03.11↔	Urétérolyse avec repositionnement intrapéritonéal, par laparoscopie
57.79.20↔	Autre cystectomie totale, cystectomie simple chirurgicale ouverte chez la femme	59.03.99↔	Lyse d'adhérences périrénales ou périurétérales par laparoscopie, autre
57.79.21↔	Autre cystectomie totale, cystectomie simple par laparoscopie chez la femme	59.09↔	Autre incision de tissu périrénal ou périurétéral
57.79.99↔	Autre cystectomie totale, autre	59.19↔	Autre incision de tissu périvésical
57.83↔	Réparation de fistule vésico-intestinale	59.91↔	Excision de tissu périrénal ou périvésical
57.86↔	Réparation d'exstrophie vésicale	59.92↔	Autres opérations de tissu périrénal ou périvésical
57.87.10↔	Reconstruction de la vessie, réparation chirurgicale ouverte avec iléon, côlon ou estomac	60.3↔	Prostatectomie suprapubienne
57.87.11↔	Reconstruction de la vessie, réparation par laparoscopie avec iléon, côlon ou estomac	60.4↔	Prostatectomie rétropubienne
57.87.20↔	Transformation chirurgicale ouverte d'autre dérivation urinaire supravésicale en une vessie de remplacement	60.5x.00↔	Prostatectomie radicale, SAP
57.87.21↔	Transformation d'autre dérivation urinaire supravésicale en une vessie de remplacement par laparoscopie	60.5x.10↔	Prostatectomie radicale laparoscopique
57.87.30↔	Plastie chirurgicale ouverte de réduction de la vessie	60.5x.20↔	Prostatectomie radicale périnéale
57.87.31↔	Reconstruction de la vessie, plastie de réduction de la vessie par laparoscopie	60.5x.30↔	Prostatectomie radicale rétropubienne
57.87.40↔	Reconstruction de la vessie, plastie chirurgicale ouverte d'augmentation de la vessie	60.5x.99↔	Prostatectomie radicale, autre
57.87.41↔	Reconstruction de la vessie, plastie d'augmentation de la vessie par laparoscopie	60.61.00↔	Excision locale de lésion de la prostate, SAP
58.93.11↔	Implantation de sphincter vésical artificiel	60.61.10↔	Excision locale de lésion de la prostate, abord transurétral
58.94.00↔	Traitement ajustable de l'incontinence urinaire, SAP	60.61.11↔	Excision locale de lésion de la prostate, abord suprapubien transvésical
		60.61.12↔	Excision locale de lésion de la prostate, abord rétropubien
		60.61.13↔	Excision locale de lésion de la prostate, abord périnéal
		60.61.99↔	Excision locale de lésion de la prostate, autre
		60.62↔	Prostatectomie par voie périnéale
		60.69↔	Autre prostatectomie, autre
		83.92↔	Insertion ou remplacement de stimulateur de muscle squelettique

### procédure L04-3

06.81.00↔	Parathyroïdectomie totale, SAP	06.95.12↔	Parathyroïdectomie totale, avec réimplantation hétérotopique
06.81.10↔	Parathyroïdectomie totale, sans réimplantation	06.95.20↔	Parathyroïdectomie totale par sternotomie, avec réimplantation, SAP
06.81.13↔	Parathyroïdectomie totale par sternotomie, sans réimplantation	06.95.21↔	Parathyroïdectomie totale par sternotomie, avec réimplantation orthotopique
06.81.99↔	Parathyroïdectomie totale, autre	06.95.22↔	Parathyroïdectomie totale par sternotomie, avec réimplantation hétérotopique
06.89.11↔	Réexploration avec parathyroïdectomie partielle	06.95.99↔	Réimplantation de tissu parathyroïdien, autre
06.89.13↔	Autre opération de glande parathyroïde par sternotomie		
06.89.99↔	Parathyroïdectomie partielle, autre		
06.95.10↔	Parathyroïdectomie totale, avec réimplantation, SAP		
06.95.11↔	Parathyroïdectomie totale, avec réimplantation orthotopique		

### procédure L04-4

58.93.11↔	Implantation de sphincter vésical artificiel
-----------	--

#### ADRG L05

#### Résection transurétrale de la prostate

Procédure dans le tableau L05-1

#### DRG L05A

#### Résection transurétrale de la prostate avec CC extrêmement sévères

PCCL > 3

#### DRG L05B

#### Résection transurétrale de la prostate

**procédure L05-1**

60.20↔	Prostatectomie transurétrale, SAP	60.29↔	Prostatectomie transurétrale, autre
60.22↔	Prostatectomie transurétrale, électrorésection et électrovaporisation de tissu prostatique		

**ADRG L06****Petites interventions sur la vessie**

Procédure dans le tableau L06-1

**DRG L06A****Petites interventions sur la vessie avec CC extrêmement sévères**

PCCL &gt; 3

**DRG L06B****Petites interventions sur la vessie****procédure L06-1**

55.96↔	Autre injection de substance thérapeutique dans le rein	57.6x.23↔	Cystectomie partielle, résection supra-trigonale ou subtotale par laparoscopie, avec néo-implantation unilatérale ou bilatérale d'uretère
56.94↔	Enlèvement de stimulateur urétral électronique	57.6x.99↔	Cystectomie partielle, autre
56.99.00↔	Autres opérations de l'uretère, SAP	57.81↔	Suture de lacération de la vessie
56.99.10↔	Libération de l'uretère (pour exploration)	57.82↔	Fermeture de cystostomie
56.99.20↔	Révision chirurgicale ouverte d'opération de l'uretère	57.84.00↔	Fermeture d'autre fistule vésicale, SAP
56.99.21↔	Révision d'opération de l'uretère, autre voie d'abord	57.84.10↔	Fermeture chirurgicale ouverte de fistule vésico-vaginale par voie abdominale
56.99.30↔	Autres opérations de l'uretère, traitement de l'insuffisance du méat urétral par injection transurétrale	57.84.11↔	Fermeture de fistule vésico-vaginale par voie vaginale
56.99.31↔	Autres opérations de l'uretère, traitement de l'insuffisance du méat urétral par injection chirurgicale ouverte	57.84.12↔	Fermeture de fistule vésico-vaginale par voie transvésicale
56.99.32↔	Autres opérations de l'uretère, traitement de l'insuffisance du méat urétral par injection, autre voie d'abord	57.84.13↔	Fermeture de fistule vésico-vaginale par laparoscopie
56.99.99↔	Autres opérations de l'uretère, autre	57.84.20↔	Fermeture chirurgicale ouverte de fistule vésico-cutanée
57.12↔	Lyse d'adhérences intraluminales avec incision de la vessie	57.84.21↔	Fermeture de fistule vésico-cutanée par laparoscopie
57.21↔	Vésicostomie	57.84.99↔	Fermeture d'autre fistule vésicale, autre
57.22↔	Révision de vésicostomie	57.88↔	Autre anastomose vésicale
57.23.00↔	Appendicovésicostomie, SAP	57.89↔	Autre réparation de la vessie, autre
57.23.11↔	Création d'une appendicovésicostomie	57.91↔	Sphinctérotomie de la vessie
57.23.12↔	Révision superficielle d'une appendicovésicostomie	57.93.00↔	Contrôle d'hémorragie (post-opératoire) de la vessie, SAP
57.23.13↔	Révision profonde d'une appendicovésicostomie	57.93.10↔	Contrôle d'hémorragie (post-opératoire) de la vessie par voie percutanée
57.23.99↔	Appendicovésicostomie, autre	57.93.11↔	Contrôle d'hémorragie (post-opératoire) de la vessie par voie transurétrale
57.34↔	Biopsie ouverte de la vessie	57.93.12↔	Contrôle d'hémorragie (post-opératoire) de la vessie par chirurgie ouverte
57.51↔	Excision de l'ouraque	57.93.13↔	Contrôle d'hémorragie (post-opératoire) de la vessie par laparoscopie
57.58↔	Excision ou destruction laparoscopique d'autre lésion ou de tissu de la vessie	57.93.14↔	Contrôle d'hémorragie (post-opératoire) de la vessie par orifice artificiel (stomie)
57.59.00↔	Excision ou destruction ouverte d'autre lésion ou tissu vésical, SAP	57.93.99↔	Contrôle d'hémorragie (post-opératoire) de la vessie, autre
57.59.10↔	Excision ou destruction ouverte d'autre lésion ou tissu vésical, excision chirurgicale ouverte	57.98↔	Ablation de stimulateur vésical électronique
57.59.20↔	Excision ou destruction ouverte d'autre lésion ou tissu vésical, myectomie	57.99.00↔	Autres opérations de la vessie, SAP
57.59.99↔	Excision ou destruction ouverte d'autre lésion ou tissu vésical, autre	57.99.09↔	Autres opérations de la vessie, autre
57.6x.00↔	Cystectomie partielle, SAP	57.99.10↔	Extraction de calcul d'une vessie de remplacement, par voie chirurgicale ou par laparoscopie
57.6x.10↔	Cystectomie partielle chirurgicale ouverte, sans néo-implantation d'uretère	57.99.11↔	Extraction transurétrale percutanée de calcul d'une vessie de remplacement par orifice artificiel (stomie) ou autre
57.6x.11↔	Cystectomie partielle par laparoscopie, sans néo-implantation d'uretère	57.99.12↔	Extraction de corps étranger d'une vessie de remplacement, par voie chirurgicale ou par laparoscopie
57.6x.12↔	Cystectomie partielle chirurgicale ouverte, avec néo-implantation unilatérale ou bilatérale d'uretère	57.99.13↔	Extraction transurétrale percutanée de corps étranger d'une vessie de remplacement par orifice artificiel (stomie) ou autre
57.6x.13↔	Cystectomie partielle par laparoscopie, avec néo-implantation unilatérale ou bilatérale d'uretère	57.99.14↔	Vidange de mucus d'une vessie de remplacement, par voie chirurgicale ou par laparoscopie
57.6x.20↔	Cystectomie partielle, résection supra-trigonale ou subtotale chirurgicale ouverte, sans néo-implantation d'uretère	57.99.16↔	Excision de tissu malade d'une vessie de remplacement, par voie chirurgicale, par laparoscopie ou percutanée
57.6x.21↔	Cystectomie partielle, résection supra-trigonale ou subtotale par laparoscopie, sans néo-implantation d'uretère	57.99.17↔	Excision transurétrale de tissu malade d'une vessie de remplacement par orifice artificiel (stomie) ou autre
57.6x.22↔	Cystectomie partielle, résection supra-trigonale ou subtotale chirurgicale ouverte, avec néo-implantation unilatérale ou bilatérale d'uretère	57.99.22↔	Traitement par injection dans la vessie, par chirurgie ouverte
		57.99.23↔	Traitement par injection dans la vessie, par laparoscopie
		57.99.30↔	Révision de la vessie, voie percutanée

57.99.31↔	Révision de la vessie, voie transurétrale	59.73.12↔	Suspension transvaginale par une bande de soutènement alloplastique, bandelette transobturatrice (TOT)
57.99.32↔	Révision de la vessie, par chirurgie ouverte	59.73.19↔	Suspension transvaginale par une bande de soutènement alloplastique, autre
57.99.33↔	Révision de la vessie, par laparoscopie	59.73.99↔	Suspension transvaginale, autre
57.99.34↔	Révision de la vessie, par orifice artificiel (stomie)	59.74↔	Opération de suspension chez l'homme
57.99.41↔	Distension opératoire de la vessie, par chirurgie ouverte	59.79↔	Autre réparation d'incontinence urinaire de stress
57.99.42↔	Distension opératoire de la vessie, par laparoscopie	59.99↔	Autres opérations du système urinaire, autre
57.99.43↔	Distension opératoire de la vessie, par voie transurétrale	69.21↔	Opération d'interposition
57.99.44↔	Distension opératoire de la vessie, par voie percutanée	69.22↔	Autre suspension utérine
57.99.45↔	Distension opératoire de la vessie, par orifice artificiel (stomie)	70.50↔	Réparation de cystocèle et de rectocèle
58.24↔	Biopsie de tissu périurétral	70.51↔	Réparation de cystocèle
59.11↔	Autre lyse d'adhérences pérvésicales	70.52.00↔	Réparation de rectocèle, SAP
59.12↔	Lyse d'adhérences pérvésicales par laparoscopie	70.52.10↔	Plastie du cul-de-sac de Douglas
59.19↔	Autre incision de tissu pérvésical	70.52.99↔	Réparation de rectocèle, autre
59.21↔	Biopsie de tissu périurétral ou pérvésical	70.53↔	Réparation de cystocèle et de rectocèle, avec greffon ou prothèse
59.3↔	Plicature de la jonction uréthro-vésicale	70.54↔	Réparation de cystocèle, avec greffon ou prothèse
59.4↔	Opération de soutien suprapubien	70.55↔	Réparation de rectocèle, avec greffon ou prothèse
59.5↔	Suspension urétrale rétopubienne	70.77↔	Suspension et fixation du vagin
59.6↔	Suspension para-urétrale	70.78↔	Suspension et fixation du vagin, avec greffon ou prothèse
59.71↔	Cystourétropexie avec muscle releveur	70.79.10↔	Autre colporrhaphie du vagin avec plastie du plancher pelvien
59.72↔	Injection d'implant dans l'urètre et/ou dans le col vésical		
59.73.00↔	Suspension transvaginale, SAP		
59.73.10↔	Suspension transvaginale par une bande de soutènement alloplastique, SAP		
59.73.11↔	Suspension transvaginale par une bande de soutènement alloplastique, bande vaginale sans tension (TVT)		

**ADRG L08****Interventions complexes sur l'urètre**

Procédure dans le tableau L08-1

**DRG L08A****Interventions complexes sur l'urètre avec procédure coûteuse**

Procédure dans le tableau L08-2

**DRG L08B****Interventions complexes sur l'urètre****procédure L08-1**

57.85↔	Cysto-urétroplastie et plastie du col vésical	58.46.10↔	Autre reconstruction de l'urètre, reconstruction de la partie distale de l'urètre après lésion traumatique
58.39.10↔	Autre excision ou destruction locale de lésion ou de tissu de l'urètre, excision chirurgicale ouverte	58.46.11↔	Autre reconstruction de l'urètre, reconstruction de la partie prostatique ou de la partie membraneuse de l'urètre après lésion traumatique
58.39.30↔	Urétrectomie simple en tant qu'intervention autonome chez la femme	58.49.10↔	Réparation de l'urètre en un temps avec la peau du prépuce ou du pénis
58.39.31↔	Urétrectomie radicale en tant qu'intervention autonome chez la femme	58.49.11↔	Réparation de l'urètre en un temps avec la muqueuse buccale ou vésicale, autre reconstruction
58.39.32↔	Urétrectomie simple en tant qu'intervention autonome chez l'homme	58.49.20↔	Réparation de l'urètre en deux temps (première séance) avec la peau du prépuce ou du pénis
58.39.33↔	Urétrectomie radicale en tant qu'intervention autonome chez l'homme	58.49.21↔	Réparation de l'urètre en deux temps (première séance) avec la muqueuse buccale ou vésicale
58.41↔	Suture de lacération de l'urètre	58.49.29↔	Autre réparation de l'urètre en deux temps (première séance), autre reconstruction
58.42↔	Fermeture d'urétrostomie	58.49.30↔	Réparation de l'urètre en deux temps (deuxième séance), SAP
58.43.10↔	Fermeture chirurgicale ouverte de fistule uréthro-vaginale (voie abdominale)	58.49.31↔	Réparation de l'urètre en deux temps (deuxième séance) avec la peau du prépuce ou du pénis
58.43.11↔	Fermeture de fistule uréthro-vaginale par laparoscopie	58.49.33↔	Réparation de l'urètre en deux temps (deuxième séance) avec la muqueuse buccale ou vésicale
58.43.12↔	Fermeture de fistule uréthro-vaginale par voie vaginale	58.49.39↔	Réparation de l'urètre en deux temps (deuxième séance), autre
58.43.20↔	Fermeture de fistule uréthro-cutanée	58.49.40↔	Révision de réparation de l'urètre
58.43.30↔	Fermeture de fistule uréthro-rectale	58.49.99↔	Autre réparation de l'urètre, autre
58.44↔	Réanastomose de l'urètre	58.92↔	Excision de tissu périurétral
58.45.10↔	Réparation d'hypospadias ou d'épispadias chez la femme		
58.45.20↔	Réparation d'hypospadias ou d'épispadias chez l'homme, redressement pénien et cordectomie		
58.45.21↔	Réparation d'hypospadias ou d'épispadias chez l'homme, autre procédure		

**procédure L08-2**

58.45.10↔	Réparation d'hypospadias ou d'épispadias chez la femme	58.49.21↔	Réparation de l'urètre en deux temps (première séance) avec la muqueuse buccale ou vésicale
58.45.20↔	Réparation d'hypospadias ou d'épispadias chez l'homme, redressement pénien et cordectomie	58.49.29↔	Autre réparation de l'urètre en deux temps (première séance), autre reconstruction
58.45.21↔	Réparation d'hypospadias ou d'épispadias chez l'homme, autre procédure	58.49.30↔	Réparation de l'urètre en deux temps (deuxième séance), SAP
58.45.99↔	Réparation d'hypospadias ou d'épispadias, autre	58.49.31↔	Réparation de l'urètre en deux temps (deuxième séance) avec la peau du prépuce ou du pénis
58.49.10↔	Réparation de l'urètre en un temps avec la peau du prépuce ou du pénis	58.49.33↔	Réparation de l'urètre en deux temps (deuxième séance) avec la muqueuse buccale ou vésicale
58.49.11↔	Réparation de l'urètre en un temps avec la muqueuse buccale ou vésicale, autre reconstruction	58.49.39↔	Réparation de l'urètre en deux temps (deuxième séance), autre
58.49.20↔	Réparation de l'urètre en deux temps (première séance) avec la peau du prépuce ou du pénis	58.49.40↔	Révision de réparation de l'urètre

**ADRG L09****Autres interventions pour affections des organes urinaires**

Au moins un(e) procédure dans le tableau L09-2 ou procédure dans le tableau L09-3 et procédure dans le tableau L09-4

**DRG L09A****Autres interventions pour affections des organes urinaires, âge < 16 ans ou avec CC extrêmement sévères ou pour néoformations ou intervention particulière**

Âge < 16 années ou PCCL > 3 ou diagnostic dans le tableau L09-1 ou procédure dans le tableau L09-5

**DRG L09B****Autres interventions pour affections des organes urinaires, âge > 15 ans****diagnostic L09-1**

C64	Tumeur maligne du rein, à l'exception du bassinnet	D09.0	Carcinoma in situ: Vessie
C65	Tumeur maligne du bassinnet	D09.1	Carcinoma in situ: Organes urinaires, autres et non précisés
C66	Tumeur maligne de l'uretère	D30.0	Tumeur bénigne: Rein
C67.0	Tumeur maligne: Trigone de la vessie	D30.1	Tumeur bénigne: Bassinet rénal
C67.1	Tumeur maligne: Dôme de la vessie	D30.2	Tumeur bénigne: Uretère
C67.2	Tumeur maligne: Paroi latérale de la vessie	D30.3	Tumeur bénigne: Vessie
C67.3	Tumeur maligne: Paroi antérieure de la vessie	D30.4	Tumeur bénigne: Urètre
C67.4	Tumeur maligne: Paroi postérieure de la vessie	D30.7	Tumeur bénigne: Autres organes urinaires
C67.5	Tumeur maligne: Col vésical	D30.9	Tumeur bénigne: Organe urinaire, sans précision
C67.6	Tumeur maligne: Orifice urétéral	D41.0	Tumeurs à évolution imprévisible ou inconnue: Rein
C67.7	Tumeur maligne: Ouraque	D41.1	Tumeurs à évolution imprévisible ou inconnue: Bassinet
C67.8	Tumeur maligne: Lésion à localisations contiguës de la vessie	D41.2	Tumeurs à évolution imprévisible ou inconnue: Uretère
C67.9	Tumeur maligne: Vessie, sans précision	D41.3	Tumeurs à évolution imprévisible ou inconnue: Urètre
C68.0	Tumeur maligne: Urètre	D41.4	Tumeurs à évolution imprévisible ou inconnue: Vessie
C68.1	Tumeur maligne: Glande urétrale	D41.7	Tumeurs à évolution imprévisible ou inconnue: Autres organes urinaires
C68.8	Tumeur maligne: Lésion à localisations contiguës des organes urinaires	D41.9	Tumeurs à évolution imprévisible ou inconnue: Organe urinaire, sans précision
C68.9	Tumeur maligne: Organe urinaire, sans précision		
C79.0	Tumeur maligne secondaire du rein et du bassinnet		
C79.1	Tumeur maligne secondaire de la vessie et des organes urinaires, autres et non précisés		

**procédure L09-2**

00.55.00↔	Insertion de stent(s) dans vaisseau(x) périphérique(s) à libération de substance médicamenteuse, SAP	00.67.00↔	Insertion percutanée de stent(s) dans vaisseau(x) central(aux), SAP
00.55.11↔	Insertion de stent(s) dans vaisseau(x) périphérique(s) à libération de substance médicamenteuse, stent(s) à élution médicamenteuse extra-long(s) (>10 cm)	00.67.10↔	Insertion percutanée de stent(s) vasculaire(s) dans la veine cave
00.55.99↔	Insertion de stent(s) dans vaisseau(x) périphérique(s) à libération de substance médicamenteuse, autre	00.67.20↔	Insertion percutanée de stent(s) vasculaire(s) dans la veine porte
00.63↔	Insertion percutanée de stent(s) d'artère carotide	00.67.99↔	Insertion percutanée de stent(s) dans vaisseau(x) central(aux), autre
00.64↔	Insertion percutanée de stent(s) dans d'autres artères précérébrales (extracrâniennes)	01.15↔	Biopsie du crâne
00.65.00↔	Insertion percutanée d'autre(s) stent(s) vasculaire(s) intracrânien(s), SAP	03.93.10↔	Implantation ou remplacement d'électrode(s) de neurostimulateur épidual temporaire, système à une électrode, stimulation d'essai
00.65.11↔	Insertion transluminale percutanée de micro-stent(s) vasculaires intracrâniens	03.93.11↔	Implantation ou remplacement d'électrode(s) de neurostimulateur épidual temporaire, système à plusieurs électrodes, stimulation d'essai
00.65.99↔	Insertion percutanée d'autre(s) stent(s) vasculaire(s) intracrânien(s), autre		

03.93.20↔	Implantation ou remplacement d'électrode(s) de neurostimulateur épidural permanent par voie percutanée, système à une électrode, stimulation continue	38.07.99↔	Incision de veines abdominales, autre
03.93.21↔	Implantation ou remplacement d'électrode(s) de neurostimulateur épidural permanent par voie percutanée, système à plusieurs électrodes, stimulation continue	38.16.00↔	Endartériectomie d'artères abdominales, SAP
03.93.22↔	Implantation ou remplacement par voie chirurgicale ouverte d'électrode(s) de neurostimulateur épidural permanent, système à une électrode, stimulation continue	38.16.10↔	Endartériectomie d'artères viscérales, SAP
03.93.23↔	Implantation ou remplacement par voie chirurgicale ouverte d'électrode(s) de neurostimulateur épidural permanent, système à plusieurs électrodes, stimulation continue	38.16.11↔	Endartériectomie du tronc coeliaque
03.93.30↔	Implantation ou remplacement d'électrode sous-durale pour stimulation de racine antérieure	38.16.12↔	Endartériectomie de l'artère gastrique
03.93.99↔	Implantation ou remplacement d'électrode(s) de neurostimulateur rachidien, autre	38.16.13↔	Endartériectomie de l'artère hépatique
04.92.00↔	Implantation ou remplacement d'électrode(s) de neurostimulateur périphérique, SAP	38.16.14↔	Endartériectomie de l'artère splénique
04.92.10↔	Implantation ou remplacement d'électrode(s) de neurostimulateur périphérique temporaire, système à une électrode, test de stimulation	38.16.15↔	Endartériectomie de l'artère rénale
04.92.11↔	Implantation ou remplacement d'électrode(s) de neurostimulateur périphérique temporaire, système à plusieurs électrodes, test de stimulation	38.16.16↔	Endartériectomie de l'artère mésentérique
04.92.20↔	Implantation ou remplacement d'électrode(s) de neurostimulateur périphérique permanent par voie percutanée, électrode en baguette, système à une électrode	38.16.17↔	Endartériectomie de l'artère lombaire
04.92.21↔	Implantation ou remplacement d'électrode(s) de neurostimulateur périphérique permanent par voie percutanée, électrode en baguette, système à plusieurs électrodes	38.16.18↔	Endartériectomie de l'artère iliaque
04.92.30↔	Implantation ou remplacement par voie chirurgicale ouverte d'électrode(s) de neurostimulateur périphérique permanent, électrode à plaque, système à une électrode	38.16.19↔	Endartériectomie d'artères viscérales, autre
04.92.31↔	Implantation ou remplacement par voie chirurgicale ouverte d'électrode(s) de neurostimulateur périphérique permanent, électrode à plaque, système à plusieurs électrodes	38.16.99↔	Endartériectomie d'artères abdominales, autre
04.92.40↔	Implantation ou remplacement d'une électrode pour stimulation du nerf vague	38.36.00↔	Résection d'artères abdominales, avec anastomose, SAP
04.92.99↔	Implantation ou remplacement d'électrode(s) de neurostimulateur périphérique, autre	38.36.10↔	Résection d'artères viscérales, avec anastomose, SAP
06.81.00↔	Parathyroïdectomie totale, SAP	38.36.11↔	Résection du tronc coeliaque, avec anastomose
06.81.10↔	Parathyroïdectomie totale, sans réimplantation	38.36.12↔	Résection de l'artère gastrique, avec anastomose
06.81.13↔	Parathyroïdectomie totale par sternotomie, sans réimplantation	38.36.13↔	Résection de l'artère hépatique, avec anastomose
06.81.99↔	Parathyroïdectomie totale, autre	38.36.14↔	Résection de l'artère splénique, avec anastomose
06.89.00↔	Parathyroïdectomie partielle, SAP	38.36.15↔	Résection de l'artère rénale, avec anastomose
06.89.11↔	Réexploration avec parathyroïdectomie partielle	38.36.16↔	Résection de l'artère mésentérique, avec anastomose
06.89.13↔	Autre opération de glande parathyroïde par sternotomie	38.36.17↔	Résection de l'artère iliaque, avec anastomose
06.89.99↔	Parathyroïdectomie partielle, autre	38.36.19↔	Résection d'artères viscérales, avec anastomose, autre
33.28↔	Biopsie de poumon à ciel ouvert	38.36.99↔	Résection d'artères abdominales, avec anastomose, autre
34.03↔	Réouverture de thoracotomie	38.37.00↔	Résection de veines abdominales, avec anastomose, SAP
34.06↔	Drainage de la cavité pleurale par voie thoroscopique	38.37.10↔	Résection de veines abdominales profondes, avec anastomose, SAP
34.21.00↔	Thoracoscopie transpleurale, SAP	38.37.11↔	Résection de la veine cave inférieure, avec anastomose
34.21.10↔	Thoracoscopie transpleurale, première intervention	38.37.12↔	Résection de la veine iliaque, avec anastomose
34.21.20↔	Thoracoscopie transpleurale, réintervention	38.37.19↔	Résection de veines abdominales profondes, avec anastomose, autre
34.21.99↔	Thoracoscopie transpleurale, autre	38.37.99↔	Résection de veines abdominales, avec anastomose, autre
38.06.00↔	Incision d'artères abdominales, SAP	38.44.00↔	Résection de l'aorte abdominale, avec remplacement, SAP
38.06.10↔	Incision d'artères viscérales, SAP	38.44.10↔	Résection de l'aorte abdominale, par voie supradrénale, avec remplacement
38.06.11↔	Incision du tronc coeliaque	38.44.11↔	Résection de l'aorte abdominale, par voie infradrénale, avec remplacement
38.06.12↔	Incision de l'artère gastrique	38.44.12↔	Résection de l'aorte abdominale, par voie juxtradrénale, avec remplacement
38.06.13↔	Incision de l'artère hépatique	38.44.99↔	Résection de l'aorte abdominale, avec remplacement, autre
38.06.14↔	Incision de l'artère splénique	38.46↔	Résection d'artères abdominales, avec remplacement
38.06.15↔	Incision de l'artère rénale	38.47.00↔	Résection de veines abdominales, avec remplacement, SAP
38.06.16↔	Incision de l'artère mésentérique	38.47.10↔	Résection de veines abdominales profondes, avec remplacement, SAP
38.06.17↔	Incision de l'artère lombaire	38.47.11↔	Résection de la veine cave inférieure, avec remplacement
38.06.18↔	Incision de l'artère iliaque	38.47.12↔	Résection de la veine iliaque, avec remplacement
38.06.19↔	Incision d'artères viscérales, autre	38.47.19↔	Résection de veines abdominales profondes, avec remplacement, autre
38.06.99↔	Incision d'artères abdominales, autre	38.47.99↔	Résection de veines abdominales, avec remplacement, autre
38.07.00↔	Incision de veines abdominales, SAP	38.64.00↔	Autre excision de l'aorte, SAP
38.07.10↔	Incision de veines abdominales profondes, SAP	38.64.10↔	Autre excision de l'aorte thoracique
38.07.11↔	Incision de la veine cave inférieure	38.64.20↔	Autre excision de l'aorte abdominale
38.07.12↔	Incision de la veine iliaque	38.64.99↔	Autre excision de l'aorte, autre
38.07.19↔	Incision de veines abdominales profondes, autre	38.66.00↔	Autre excision d'artères abdominales, SAP
		38.66.10↔	Autre excision d'artères viscérales, SAP
		38.66.11↔	Autre excision du tronc coeliaque
		38.66.12↔	Autre excision de l'artère gastrique
		38.66.13↔	Autre excision de l'artère hépatique
		38.66.14↔	Autre excision de l'artère splénique
		38.66.15↔	Autre excision de l'artère rénale
		38.66.16↔	Autre excision de l'artère mésentérique
		38.66.17↔	Autre excision de l'artère lombaire
		38.66.18↔	Autre excision de l'artère iliaque
		38.66.19↔	Autre excision d'artères viscérales, autre
		38.66.99↔	Autre excision d'artères abdominales, autre
		38.67.00↔	Autre excision de veines abdominales, SAP
		38.67.10↔	Autre excision de veines abdominales profondes, SAP
		38.67.11↔	Autre excision de la veine cave inférieure
		38.67.12↔	Autre excision de la veine iliaque
		38.67.19↔	Autre excision de veines abdominales profondes, autre
		38.67.99↔	Autre excision de veines abdominales, autre

38.86.00↔	Autre occlusion chirurgicale d'artères abdominales, SAP	39.50.12↔	Angioplastie ou athérectomie d'autre(s) vaisseau(x) non-coronaire(s) par ballonnet à lames
38.86.10↔	Autre occlusion chirurgicale d'artères viscérales, SAP	39.50.13↔	Angioplastie ou athérectomie d'autre(s) vaisseau(x) non-coronaire(s) par ballonnet de cryoplastie
38.86.11↔	Autre occlusion chirurgicale du tronc coeliaque	39.50.14↔	Angioplastie ou athérectomie d'autre(s) vaisseau(x) non-coronaire(s) par ballonnet à élution médicamenteuse
38.86.12↔	Autre occlusion chirurgicale de l'artère gastrique	39.50.19↔	Angioplastie ou athérectomie d'autre(s) vaisseau(x) non-coronaire(s) par autre ballonnet
38.86.13↔	Autre occlusion chirurgicale de l'artère hépatique	39.50.20↔	Angioplastie par laser à lame d'autre(s) vaisseau(x) non-coronaire(s)
38.86.14↔	Autre occlusion chirurgicale de l'artère splénique	39.50.21↔	Angioplastie, thrombectomie d'autre(s) vaisseau(x) non-coronaire(s)
38.86.15↔	Autre occlusion chirurgicale de l'artère rénale	39.50.99↔	Angioplastie ou athérectomie d'autre(s) vaisseau(x) non-coronaire(s), autre
38.86.16↔	Autre occlusion chirurgicale de l'artère mésentérique	39.52.99↔	Autre réparation d'anévrisme, autre
38.86.17↔	Autre occlusion chirurgicale de l'artère iliaque	39.53↔	Réparation de fistule artério-veineuse
38.86.19↔	Autre occlusion chirurgicale d'artères viscérales, autre	39.55↔	Réimplantation de vaisseau rénal aberrant
38.86.99↔	Autre occlusion chirurgicale d'artères abdominales, autre	39.56.00↔	Réparation de vaisseau sanguin, avec patch de tissu (plastie), SAP
38.87.00↔	Autre occlusion chirurgicale de veines abdominales, SAP	39.56.10↔	Réparation de vaisseaux de la tête et du cou avec patch de tissu, SAP
38.87.10↔	Autre occlusion chirurgicale de veines abdominales profondes, SAP	39.56.11↔	Réparation de vaisseaux intracrâniens avec patch de tissu
38.87.11↔	Autre occlusion chirurgicale de la veine cave inférieure	39.56.12↔	Réparation de la veine jugulaire avec patch de tissu
38.87.12↔	Autre occlusion chirurgicale des veines iliaques commune et interne	39.56.19↔	Réparation de vaisseaux de la tête et du cou avec patch de tissu, autre
38.87.19↔	Autre occlusion chirurgicale de veines abdominales profondes, autre	39.56.20↔	Réparation de vaisseaux du membre supérieur avec patch de tissu, SAP
38.87.99↔	Autre occlusion chirurgicale de veines abdominales, autre	39.56.21↔	Réparation d'artères du membre supérieur avec patch de tissu
39.27.00↔	Fistule artério-veineuse pour hémodialyse, SAP	39.56.22↔	Réparation de la veine sous-clavière, de la veine axillaire et de la veine brachio-céphalique avec patch de tissu
39.27.09↔	Fistule artério-veineuse pour hémodialyse, autre	39.56.23↔	Réparation d'autres veines profondes du membre supérieur avec patch de tissu
39.27.10↔	Mise en place d'une fistule artério-veineuse pour hémodialyse	39.56.29↔	Réparation de vaisseaux du membre supérieur avec patch de tissu, autre
39.27.11↔	Mise en place d'une fistule artério-veineuse avec matériel allogène ou alloplastique pour hémodialyse	39.56.30↔	Réparation de vaisseaux thoraciques avec patch de tissu, SAP
39.27.12↔	Mise en place d'une fistule AV à l'aide d'une prothèse hybride à deux composants, implantation transluminale percutanée du composant veineux, ainsi qu'implantation du greffon artériel par chirurgie ouverte	39.56.31↔	Réparation de l'aorte thoracique avec patch de tissu
39.31.10↔	Suture d'artère de la tête et du cou, SAP	39.56.32↔	Réparation de la veine pulmonaire avec patch de tissu
39.31.11↔	Suture d'artère intracrânienne	39.56.33↔	Réparation de la veine cave supérieure avec patch de tissu
39.31.19↔	Suture d'artère de la tête et du cou, autre	39.56.39↔	Réparation de vaisseaux thoraciques avec patch de tissu, autre
39.31.20↔	Suture d'artère du bras, SAP	39.56.40↔	Réparation d'artères abdominales avec patch de tissu, SAP
39.31.21↔	Suture de l'artère axillaire	39.56.41↔	Réparation de l'aorte abdominale avec patch de tissu
39.31.22↔	Suture de l'artère brachiale	39.56.42↔	Réparation du tronc coeliaque avec patch de tissu
39.31.29↔	Suture d'artère du bras, autre	39.56.43↔	Réparation de l'artère gastrique avec patch de tissu
39.31.30↔	Suture d'artère de l'avant-bras	39.56.44↔	Réparation de l'artère hépatique avec patch de tissu
39.31.40↔	Suture d'artère de la main	39.56.45↔	Réparation de l'artère splénique avec patch de tissu
39.31.50↔	Suture d'artère du membre inférieur	39.56.46↔	Réparation de l'artère rénale avec patch de tissu
39.31.60↔	Suture de l'aorte, SAP	39.56.47↔	Réparation de l'artère mésentérique avec patch de tissu
39.31.61↔	Suture de l'aorte thoracique	39.56.48↔	Réparation de l'artère iliaque avec patch de tissu
39.31.62↔	Suture de l'aorte abdominale	39.56.49↔	Réparation d'artères abdominales avec patch de tissu, autre
39.31.69↔	Suture de l'aorte, autre	39.56.50↔	Réparation de veines abdominales avec patch de tissu, SAP
39.31.70↔	Suture d'autres artères thoraciques, SAP	39.56.51↔	Réparation de la veine cave inférieure avec patch de tissu
39.31.71↔	Suture de l'artère pulmonaire	39.56.52↔	Réparation de la veine iliaque avec patch de tissu
39.31.72↔	Suture du tronc brachio-céphalique	39.56.59↔	Réparation de veines abdominales avec patch de tissu, autre
39.31.73↔	Suture de l'artère sous-clavière	39.56.60↔	Réparation de vaisseaux du membre inférieur avec patch de tissu, SAP
39.31.79↔	Suture d'artères thoraciques, autre	39.56.61↔	Réparation d'artères du membre inférieur avec patch de tissu
39.31.80↔	Suture d'artères abdominales, SAP	39.56.62↔	Réparation de la veine fémorale et de la veine poplitée avec patch de tissu
39.31.81↔	Suture du tronc coeliaque	39.56.63↔	Réparation d'autres veines profondes du membre inférieur avec patch de tissu
39.31.82↔	Suture de l'artère gastrique	39.56.64↔	Réparation de veines superficielles de la cuisse avec patch de tissu
39.31.83↔	Suture de l'artère hépatique	39.56.69↔	Réparation de vaisseaux du membre inférieur avec patch de tissu, autre
39.31.84↔	Suture de l'artère splénique	39.56.99↔	Réparation de vaisseau sanguin avec patch de tissu (plastie), autre
39.31.85↔	Suture de l'artère rénale	39.57.00↔	Réparation de vaisseau sanguin avec patch synthétique (plastie), SAP
39.31.86↔	Suture de l'artère mésentérique	39.57.10↔	Réparation de vaisseaux de la tête et du cou avec patch synthétique, SAP
39.31.87↔	Suture de l'artère lombaire	39.57.11↔	Réparation de vaisseaux intracrâniens avec patch synthétique
39.31.88↔	Suture de l'artère iliaque		
39.31.89↔	Suture d'artères abdominales, autre		
39.42.11↔	Ablation lors du remplacement de shunt artério-veineux pour hémodialyse		
39.42.12↔	Révision sans remplacement de shunt artério-veineux pour hémodialyse		
39.43↔	Fermeture de shunt artério-veineux pour hémodialyse		
39.49.10↔	Révision d'anastomose vasculaire		
39.49.30↔	Remplacement de conduit cardiaque		
39.50.00↔	Angioplastie ou athérectomie d'autre(s) vaisseau(x) non-coronaire(s), SAP		
39.50.10↔	Angioplastie ou athérectomie d'autre(s) vaisseau(x) non-coronaire(s) par ballonnet, SAP		
39.50.11↔	Angioplastie ou athérectomie d'autre(s) vaisseau(x) non-coronaire(s) par ballonnet simple		

39.57.12↔	Réparation d'artères extracrâniennes de la tête et du cou avec patch synthétique	39.59.54↔	Autre réparation de la veine pulmonaire
39.57.13↔	Réparation de la veine jugulaire avec patch synthétique	39.59.55↔	Autre réparation de la veine cave supérieure
39.57.19↔	Réparation de vaisseaux de la tête et du cou avec patch synthétique, autre	39.59.59↔	Autre réparation de vaisseaux thoraciques, autre
39.57.20↔	Réparation de vaisseaux du membre supérieur avec patch synthétique, SAP	39.59.60↔	Autre réparation d'artères thoraciques, SAP
39.57.21↔	Réparation d'artères du membre supérieur avec patch synthétique	39.59.61↔	Autre réparation de l'aorte abdominale
39.57.22↔	Réparation de la veine sous-clavière, de la veine axillaire et de la veine brachio-céphalique avec patch synthétique	39.59.62↔	Autre réparation du tronc coeliaque
39.57.23↔	Réparation d'autres veines profondes du membre supérieur avec patch synthétique	39.59.63↔	Autre réparation de l'artère gastrique
39.57.29↔	Réparation de vaisseaux du membre supérieur avec patch synthétique, autre	39.59.64↔	Autre réparation de l'artère hépatique
39.57.30↔	Réparation de vaisseaux thoraciques avec patch synthétique, SAP	39.59.65↔	Autre réparation de l'artère splénique
39.57.31↔	Réparation de l'aorte thoracique avec patch synthétique	39.59.66↔	Autre réparation de l'artère rénale
39.57.32↔	Réparation de la veine pulmonaire avec patch synthétique	39.59.67↔	Autre réparation de l'artère mésentérique
39.57.33↔	Réparation de la veine cave supérieure avec patch synthétique	39.59.68↔	Autre réparation de l'artère iliaque
39.57.39↔	Réparation de vaisseaux thoraciques avec patch synthétique, autre	39.59.69↔	Autre réparation d'artères abdominales, autre
39.57.40↔	Réparation d'artères abdominales avec patch synthétique, SAP	39.59.70↔	Autre réparation de veines abdominales, SAP
39.57.41↔	Réparation de l'aorte abdominale avec patch synthétique	39.59.71↔	Autre réparation de la veine cave inférieure
39.57.42↔	Réparation du tronc coeliaque avec patch synthétique	39.59.72↔	Autre réparation de la veine iliaque
39.57.43↔	Réparation de l'artère gastrique avec patch synthétique	39.59.79↔	Autre réparation de veines abdominales, autre
39.57.44↔	Réparation de l'artère hépatique avec patch synthétique	39.59.80↔	Autre réparation de vaisseaux de membre inférieur, SAP
39.57.45↔	Réparation de l'artère splénique avec patch synthétique	39.59.81↔	Autre réparation d'artères de membre inférieur
39.57.46↔	Réparation de l'artère rénale avec patch synthétique	39.59.82↔	Autre réparation de la veine fémorale
39.57.47↔	Réparation de l'artère mésentérique avec patch synthétique	39.59.83↔	Autre réparation de la veine poplitée
39.57.48↔	Réparation de l'artère iliaque avec patch synthétique	39.59.88↔	Autre réparation d'autres veines profondes du membre inférieur
39.57.49↔	Réparation d'artères abdominales avec patch synthétique, autre	39.59.89↔	Autre réparation de vaisseaux de membre inférieur, autre
39.57.50↔	Réparation de veines abdominales avec patch synthétique, SAP	39.59.90↔	Autre réparation de vaisseau, plastie de valves veineuses
39.57.51↔	Réparation de la veine cave inférieure avec patch synthétique	39.71.00↔	Implantation endovasculaire d'une greffe dans l'aorte abdominale, SAP
39.57.52↔	Réparation de la veine iliaque avec patch synthétique	39.71.10↔	Implantation endovasculaire d'une greffe dans l'aorte abdominale, aorto-iliaque, sans fenestration ni bras latéral
39.57.59↔	Réparation de veines abdominales avec patch synthétique, autre	39.71.11↔	Implantation endovasculaire d'une greffe dans l'aorte abdominale, aorto-iliaque, avec fenestration ou bras latéral
39.57.60↔	Réparation de vaisseaux du membre inférieur avec patch synthétique, SAP	39.71.12↔	Implantation endovasculaire d'une greffe dans l'aorte abdominale, prothèse de bifurcation aorto-bi-iliaque, sans fenestration ni bras latéral
39.57.61↔	Réparation d'artères du membre inférieur avec patch synthétique	39.71.13↔	Implantation endovasculaire d'une greffe dans l'aorte abdominale, prothèse de bifurcation aorto-bi-iliaque, avec fenestration ou bras latéral
39.57.62↔	Réparation de la veine fémorale et de la veine poplitée avec patch synthétique	39.71.14↔	Implantation endovasculaire d'une greffe dans l'aorte abdominale, prothèse tubulaire, aortique, sans fenestration ni bras latéral
39.57.63↔	Réparation d'autres veines profondes du membre inférieur avec patch synthétique	39.71.15↔	Implantation endovasculaire d'une greffe dans l'aorte abdominale, prothèse tubulaire, aortique, avec fenestration ou bras latéral
39.57.64↔	Réparation de veines superficielles de la cuisse avec patch synthétique	39.71.99↔	Implantation endovasculaire d'une greffe dans l'aorte abdominale, autre
39.57.69↔	Réparation de vaisseaux du membre inférieur avec patch synthétique, autre	39.72.00↔	Réparation ou occlusion endovasculaire des vaisseaux de la tête et du cou, SAP
39.57.99↔	Réparation de vaisseau sanguin avec patch synthétique (plastie), autre	39.72.10↔	Embolisation sélective de vaisseaux intracrâniens, SAP
39.58↔	Réparation de vaisseau sanguin, avec patch de type non précisé	39.72.11↔	Embolisation sélective de vaisseaux intracrâniens, avec particules ou spires métalliques
39.59.10↔	Transposition d'artères, SAP	39.72.12↔	Embolisation sélective de vaisseaux intracrâniens, avec liquides embolisants, ballonnets détachables ou filtres (parapluie)
39.59.30↔	Autre réparation de vaisseaux de la tête et du cou, SAP	39.72.13↔	Embolisation sélective de vaisseaux intracrâniens par flow-diverter
39.59.31↔	Autre réparation de vaisseaux intracrâniens	39.72.14↔	Embolisation sélective de vaisseaux intracrâniens, avec matériel embolisant adhésif
39.59.32↔	Autre réparation d'artère vertébrale extracrânienne	39.72.19↔	Embolisation sélective de vaisseaux intracrâniens, autre
39.59.33↔	Autre réparation d'artères extracrâniennes de la tête et du cou, autre	39.72.20↔	Embolisation sélective de vaisseaux extracrâniens de la tête et du cou, SAP
39.59.34↔	Autre réparation de la veine jugulaire	39.72.21↔	Embolisation sélective de vaisseaux extracrâniens de la tête et du cou, avec particules ou spires métalliques
39.59.39↔	Autre réparation de vaisseaux de la tête et du cou, autre	39.72.22↔	Embolisation sélective de vaisseaux extracrâniens de la tête et du cou avec liquides embolisants, ballonnets détachables ou filtres (parapluie)
39.59.40↔	Autre réparation de vaisseaux de membre supérieur, SAP	39.72.24↔	Embolisation sélective de vaisseaux extracrâniens de la tête et du cou, avec matériel embolisant adhésif
39.59.41↔	Autre réparation d'artères de membre supérieur	39.72.29↔	Embolisation sélective de vaisseaux extracrâniens de la tête et du cou, autre
39.59.42↔	Autre réparation de la veine sous-clavière, de la veine axillaire et de la veine brachio-céphalique	39.72.30↔	Embolisation transluminale percutanée de malformation vasculaire par microcathéter, SAP
39.59.48↔	Autre réparation d'autres veines profondes du membre supérieur	39.72.31↔	Embolisation transluminale percutanée de malformation vasculaire par microcathéter, utilisation d'un microcathéter
39.59.49↔	Autre réparation de vaisseaux de membre supérieur, autre		
39.59.50↔	Autre réparation de vaisseaux thoraciques, SAP		
39.59.51↔	Autre réparation de l'aorte thoracique		
39.59.52↔	Autre réparation de l'artère pulmonaire		
39.59.53↔	Autre réparation d'artères thoraciques, autre		

39.72.32↔	Embolisation transluminale percutanée de malformation vasculaire par microcathéter, utilisation de deux microcathéters	39.79.35↔	Embolisation sélective par liquides embolisants, vaisseaux viscéraux
39.72.33↔	Embolisation transluminale percutanée de malformation vasculaire par microcathéter, utilisation de trois microcathéters	39.79.36↔	Embolisation sélective par liquides embolisants, vaisseaux abdominaux
39.72.34↔	Embolisation transluminale percutanée de malformation vasculaire par microcathéter, utilisation de quatre microcathéters	39.79.37↔	Embolisation sélective par liquides embolisants, vaisseaux du membre inférieur
39.72.35↔	Embolisation transluminale percutanée de malformation vasculaire par microcathéter, utilisation de cinq microcathéters	39.79.38↔	Embolisation sélective par liquides embolisants, vaisseaux rachidiens
39.72.36↔	Embolisation transluminale percutanée de malformation vasculaire par microcathéter, utilisation de 6 microcathéters et plus	39.79.39↔	Embolisation sélective par liquides embolisants, autres vaisseaux, autre
39.72.99↔	Réparation ou occlusion endovasculaire des vaisseaux de la tête et du cou, autre	39.79.40↔	Embolisation sélective par ballonnets détachables, autres vaisseaux, SAP
39.73.00↔	Implantation endovasculaire de greffe sur l'aorte thoracique, SAP	39.79.41↔	Embolisation sélective par ballonnets détachables, vaisseaux du membre supérieur
39.73.10↔	Implantation endovasculaire de greffe sur l'aorte thoracique, sans fenestration ni bras latéral	39.79.42↔	Embolisation sélective par ballonnets détachables, aorte
39.73.11↔	Implantation endovasculaire de greffe sur l'aorte thoracique, avec fenestration ou bras latéral	39.79.44↔	Embolisation sélective par ballonnets détachables, vaisseaux thoraciques
39.73.20↔	Implantation endovasculaire de greffe sur l'aorte thoraco-abdominale	39.79.45↔	Embolisation sélective par ballonnets détachables, vaisseaux viscéraux
39.73.99↔	Implantation endovasculaire de greffe sur l'aorte thoracique, autre	39.79.46↔	Embolisation sélective par ballonnets détachables, vaisseaux abdominaux
39.75.01↔	Intervention vasculaire percutanée transluminale, autres vaisseaux, ablation de corps étranger par cathéter d'extraction, à panier, etc.	39.79.47↔	Embolisation sélective par ballonnets détachables, vaisseaux rachidiens
39.75.10↔	Intervention vasculaire transluminale percutanée, autres vaisseaux, emploi de systèmes de cathéters pour recanalisation d'obstructions totales	39.79.48↔	Embolisation sélective par ballonnets détachables, vaisseaux du membre inférieur
39.75.11↔	Intervention vasculaire transluminale percutanée, autres vaisseaux, thrombectomie à lame rotative	39.79.49↔	Embolisation sélective par ballonnets détachables, autres vaisseaux, autre
39.75.12↔	Intervention vasculaire transluminale percutanée, autres vaisseaux, angioplastie au laser	39.79.50↔	Embolisation sélective par filtres (parapluie), autres vaisseaux, SAP
39.75.13↔	Intervention vasculaire transluminale percutanée, autres vaisseaux, emploi de système anti-embolique (vaisseaux périphériques ou viscéraux)	39.79.51↔	Embolisation sélective par filtres (parapluie), vaisseaux du membre supérieur
39.75.14↔	Intervention vasculaire transluminale percutanée, autres vaisseaux, athérectomie	39.79.52↔	Embolisation sélective par filtres (parapluie), aorte
39.75.15↔	Intervention vasculaire transluminale percutanée, autres vaisseaux, thrombolyse sélective	39.79.54↔	Embolisation sélective par filtres (parapluie), vaisseaux thoraciques
39.75.16↔	Intervention vasculaire transluminale percutanée, autres vaisseaux, thrombolyse sélective, assistance échographique	39.79.55↔	Embolisation sélective par filtres (parapluie), vaisseaux viscéraux
39.75.30↔	Augmentation de la perfusion cérébrale par clampage endoaortique partiel à ballonnet	39.79.56↔	Embolisation sélective par filtres (parapluie), vaisseaux abdominaux
39.76.50↔	Thrombolyse percutanée sélective de vaisseaux extracrâniens de la tête et du cou	39.79.57↔	Embolisation sélective par filtres (parapluie), vaisseaux du membre inférieur
39.76.70↔	Extraction endovasculaire percutanée de corps étranger de vaisseaux extracrâniens de la tête et du cou	39.79.58↔	Embolisation sélective par filtres (parapluie), vaisseaux rachidiens
39.77.50↔	Thrombolyse percutanée sélective de vaisseau(x) intracrânien(s)	39.79.59↔	Embolisation sélective par filtres (parapluie), autres vaisseaux, autre
39.77.70↔	Extraction endovasculaire percutanée de corps étranger de vaisseau(x) intracrânien(s)	39.79.60↔	Embolisation sélective par particules, autres vaisseaux, SAP
39.79.11↔	Implantation endovasculaire de greffe, vaisseaux viscéraux	39.79.61↔	Embolisation sélective par particules, vaisseaux du membre supérieur
39.79.12↔	Implantation endovasculaire de greffe, vaisseaux du bassin	39.79.62↔	Embolisation sélective par particules, aorte
39.79.13↔	Implantation endovasculaire de greffe, vaisseaux abdominaux	39.79.64↔	Embolisation sélective par particules, vaisseaux thoraciques
39.79.19↔	Implantation endovasculaire de greffe, autres vaisseaux, autre	39.79.65↔	Embolisation sélective par particules, vaisseaux viscéraux
39.79.21↔	Embolisation ou occlusion par coils, vaisseaux du membre supérieur	39.79.66↔	Embolisation sélective par particules, vaisseaux abdominaux
39.79.22↔	Embolisation ou occlusion par coils, aorte	39.79.67↔	Embolisation sélective par particules, vaisseaux du membre inférieur
39.79.24↔	Embolisation ou occlusion par coils, vaisseaux thoraciques	39.79.68↔	Embolisation sélective par particules, vaisseaux rachidiens
39.79.25↔	Embolisation ou occlusion par coils, vaisseaux viscéraux	39.79.69↔	Embolisation sélective par particules, autres vaisseaux, autre
39.79.26↔	Embolisation ou occlusion par coils, vaisseaux abdominaux	39.79.70↔	Fermeture d'artères par cathéter au laser, autres vaisseaux, SAP
39.79.27↔	Embolisation ou occlusion par coils, vaisseaux du membre inférieur	39.79.71↔	Fermeture d'artères par cathéter au laser, artères du membre supérieur
39.79.28↔	Embolisation ou occlusion par coils, vaisseaux rachidiens	39.79.72↔	Fermeture d'artères par cathéter au laser, aorte
39.79.29↔	Embolisation ou occlusion par coils, autres vaisseaux, autre	39.79.74↔	Fermeture d'artères par cathéter au laser, vaisseaux thoraciques
39.79.30↔	Embolisation sélective par liquides embolisants, autres vaisseaux, SAP	39.79.75↔	Fermeture d'artères par cathéter au laser, vaisseaux du membre inférieur
39.79.31↔	Embolisation sélective par liquides embolisants, vaisseaux du membre supérieur	39.79.76↔	Fermeture d'artères par cathéter au laser, vaisseaux viscéraux
39.79.32↔	Embolisation sélective par liquides embolisants, aorte	39.79.77↔	Fermeture d'artères par cathéter au laser, vaisseaux abdominaux
39.79.34↔	Embolisation sélective par liquides embolisants, vaisseaux thoraciques	39.79.79↔	Fermeture d'artères par cathéter au laser, autres vaisseaux, autre
		39.79.80↔	Fermeture d'artères par cathéter à radiofréquence, autres vaisseaux, SAP



39.79.81↔	Fermeture d'artères par cathéter à radiofréquence, artères du membre supérieur	40.29.81↔	Excision d'adénopathie abdominale, excision de plusieurs ganglions (avec biopsie du foie), chirurgie ouverte [laparotomie de stadification]
39.79.82↔	Fermeture d'artères par cathéter à radiofréquence, aorte	40.29.82↔	Excision d'adénopathie abdominale, excision de plusieurs ganglions (avec biopsie du foie), par laparoscopie [laparotomie de stadification]
39.79.84↔	Fermeture d'artères par cathéter à radiofréquence, vaisseaux thoraciques	40.29.89↔	Excision d'adénopathie abdominale, excision de plusieurs ganglions (avec biopsie du foie), autre
39.79.85↔	Fermeture d'artères par cathéter à radiofréquence, vaisseaux du membre inférieur	40.29.99↔	Excision simple d'autre structure lymphatique, autre
39.79.86↔	Fermeture d'artères par cathéter à radiofréquence, vaisseaux viscéraux	40.3x.10↔	Lymphadénectomie régionale, indépendante d'autre intervention, SAP
39.79.87↔	Fermeture d'artères par cathéter à radiofréquence, vaisseaux abdominaux	40.3x.11↔	Lymphadénectomie régionale, indépendante d'autre intervention, région cervicale
39.79.89↔	Fermeture d'artères par cathéter à radiofréquence, autres vaisseaux, autre	40.3x.12↔	Lymphadénectomie régionale, indépendante d'autre intervention, région axillaire
39.90.00↔	Insertion de stent(s) dans un/des vaisseau(x) périphérique(s) sans libération de substance médicamenteuse, SAP	40.3x.13↔	Lymphadénectomie régionale, indépendante d'autre intervention, région para-aortique, pelvienne ou iliaque ou pour obturation
39.90.10↔	Insertion de stent(s) dans des vaisseaux non cardiaques, stents nus	40.3x.14↔	Lymphadénectomie régionale, indépendante d'autre intervention, région inguinale, chirurgie ouverte
39.90.11↔	Insertion de stent(s) dans des vaisseaux non cardiaques, stents biorésorbables	40.3x.15↔	Lymphadénectomie régionale, indépendante d'autre intervention, région inguinale, par laparoscopie
39.90.12↔	Insertion de stent(s) dans des vaisseaux non cardiaques, stents à grand lumen, SAP	40.3x.16↔	Lymphadénectomie régionale, indépendante d'autre intervention, région médiastinale et péribronchique
39.90.13↔	Insertion de stent(s) dans des vaisseaux non cardiaques, stents à grand lumen, non couverts	40.3x.19↔	Lymphadénectomie régionale, indépendante d'autre intervention, autre
39.90.14↔	Insertion de stent(s) dans des vaisseaux non cardiaques, stents à grand lumen, couverts	40.3x.21↔	Lymphadénectomie régionale dans le cadre d'une autre intervention, région cervicale
39.90.15↔	Insertion de stent(s) dans des vaisseaux non cardiaques, stents couverts (stentgrafts) dans des vaisseaux sans anévrisme	40.3x.22↔	Lymphadénectomie régionale dans le cadre d'une autre intervention, région axillaire
39.90.16↔	Insertion de stent(s) dans des vaisseaux non cardiaques, stents couverts à surface bioactive	40.3x.23↔	Lymphadénectomie régionale dans le cadre d'une autre intervention, région para-aortique, pelvienne ou iliaque
39.90.17↔	Insertion de stent(s) vasculaire(s) périphérique(s), stent(s) multicouches	40.3x.24↔	Lymphadénectomie régionale dans le cadre d'une autre intervention, pour obturation
39.90.19↔	Insertion de stent(s) dans des vaisseaux non cardiaques, autres stents	40.3x.25↔	Lymphadénectomie régionale dans le cadre d'une autre intervention, région inguinale
39.90.30↔	Insertion de stent(s) extra-long(s) (>10 cm) dans des vaisseaux non cardiaques, SAP	40.3x.26↔	Lymphadénectomie régionale dans le cadre d'une autre intervention, région médiastinale et péribronchique
39.90.31↔	Insertion de stent(s) nus extra-long(s) (>10 cm) dans des vaisseaux non cardiaques	40.3x.29↔	Lymphadénectomie régionale dans le cadre d'une autre intervention, autre
39.90.32↔	Insertion de stent(s) couverts extralong(s) (>10 cm) dans des vaisseaux non cardiaques	40.9x.10↔	Anastomose pour résorption de lymphoedème
39.90.39↔	Insertion de stent(s) extra-long(s) (>10 cm) dans des vaisseaux non cardiaques, autre	40.9x.20↔	Incision de lymphocèle
39.90.99↔	Insertion de stent(s) vasculaire(s) périphérique(s) sans libération de substance médicamenteuse, autre	44.44↔	Embolisation par cathéter d'hémorragie gastrique ou duodénale
40.11.10↔	Biopsie ouverte (par incision) de ganglion lymphatique médiastinal, para-aortique, iliaque ou pelvien	50.12.00↔	Biopsie ouverte du foie, SAP
40.11.11↔	Biopsie ouverte (par incision) de ganglion lymphatique cervical, supraclaviculaire, axillaire ou inguinal	50.12.09↔	Biopsie ouverte du foie, autre
40.22.00↔	Excision de ganglion lymphatique mammaire interne, SAP	50.12.11↔	Biopsie du foie, par excision, par chirurgie ouverte
40.22.10↔	Excision de ganglion lymphatique mammaire interne, par thoroscopie	50.12.12↔	Biopsie du foie, par biopsie à l'aiguille, par chirurgie ouverte
40.22.20↔	Excision chirurgicale ouverte de ganglion lymphatique mammaire interne	50.14↔	Biopsie du foie par voie laparoscopique
40.22.99↔	Excision de ganglion lymphatique mammaire interne, autre	54.11↔	Laparotomie exploratrice
40.24.00↔	Excision de ganglion lymphatique inguinal, SAP	54.12.00↔	Relaparotomie, SAP
40.24.10↔	Excision chirurgicale ouverte de ganglion lymphatique inguinal, non marqué	54.12.10↔	Laparotomie de second regard
40.24.11↔	Excision chirurgicale ouverte de ganglion lymphatique inguinal marqué à l'aide d'un radio-isotope ou d'un colorant (lymphadénectomie de ganglion sentinelle)	54.12.11↔	Laparotomie de contrôle d'hémorragie post-opératoire
40.24.20↔	Excision de ganglion lymphatique inguinal, par laparoscopie	54.12.99↔	Relaparotomie, autre
40.24.99↔	Excision de ganglion lymphatique inguinal, autre	54.13↔	Laparotomie avec drainage
40.29.10↔	Excision de ganglion lymphatique médiastinal, SAP	54.19↔	Laparotomie, autre
40.29.11↔	Excision chirurgicale ouverte de ganglion lymphatique médiastinal	54.21.00↔	Laparoscopie, SAP
40.29.12↔	Excision de ganglion lymphatique médiastinal, par thoroscopie	54.21.10↔	Laparoscopie, laparoscopie diagnostique
40.29.19↔	Excision de ganglion lymphatique médiastinal, autre	54.21.30↔	Laparoscopie, laparoscopie avec drainage
40.29.20↔	Excision de ganglion lymphatique para-aortique	54.21.99↔	Laparoscopie, autre
40.29.30↔	Excision de ganglion lymphatique iliaque	54.23↔	Biopsie péritonéale
40.29.70↔	Excision de lymphangiome ou d'hygroma kystique	54.51↔	Lyse d'adhérences péritonéales, par laparoscopie
40.29.80↔	Excision d'adénopathie abdominale, excision de plusieurs ganglions (avec biopsie du foie), SAP	54.92↔	Extraction de corps étranger de la cavité péritonéale
		54.99.31↔	Debulking par laparotomie
		54.99.40↔	Révision de fistule cutanéopéritonéale (cathéter à demeure)
		54.99.50↔	Fermeture temporaire de la paroi abdominale
		54.99.60↔	Lombotomie
		54.99.61↔	Relombotomie
		54.99.81↔	Révision sans remplacement de cathéters ainsi que de la pompe automatique programmable et rechargeable pour le drainage continu d'ascite

54.99.82↔	Élimination d'une obstruction mécanique de cathéters d'une pompe automatique programmable et rechargeable pour drainage continu d'ascite	83.02.12↔	Myotomie, bras et coude
54.99.84↔	Remplacement des cathéters de pompe automatique programmable et rechargeable pour le drainage continu d'ascite	83.02.13↔	Myotomie, avant-bras
54.a1↔	Excision et destruction de tissu rétropéritonéal	83.02.14↔	Myotomie, paroi thoracique, abdomen et dos
56.92↔	Implantation de stimulateur urétral électronique	83.02.15↔	Myotomie, région inguino-génitale et fesses
56.93↔	Remplacement de stimulateur urétral électronique	83.02.16↔	Myotomie, membre inférieur
57.87.00↔	Reconstruction de la vessie, SAP	83.02.19↔	Myotomie, autre site
57.87.99↔	Reconstruction de la vessie, autre	83.03.10↔	Bursotomie, tête et cou
57.96↔	Implantation de stimulateur vésical électronique	83.03.11↔	Bursotomie, épaule et aisselle
57.97↔	Remplacement de stimulateur vésical électronique	83.03.12↔	Bursotomie, bras et coude
64.95↔	Insertion ou remplacement de prothèse de pénis, non gonflable	83.03.13↔	Bursotomie, avant-bras
64.96↔	Ablation de prothèse interne de pénis	83.03.14↔	Bursotomie, paroi thoracique, abdomen et dos
64.97↔	Insertion ou remplacement de prothèse gonflable du pénis	83.03.15↔	Bursotomie, région inguino-génitale et fesses
67.32↔	Destruction de lésion du col utérin par cautérisation	83.03.16↔	Bursotomie, membre inférieur
67.34↔	Destruction de lésion ou de tissu du col utérin par électrocoagulation	83.03.19↔	Bursotomie, autre site
67.35↔	Destruction de lésion ou de tissu du col utérin par coagulation au laser	83.09.10↔	Extraction de corps étranger de muscle, de tendon et de fascia, tête et cou
67.39↔	Autre excision ou destruction de lésion ou de tissu du col utérin, autre	83.09.11↔	Extraction de corps étranger de muscle, de tendon et de fascia, épaule et aisselle
68.23↔	Ablation d'endomètre	83.09.12↔	Extraction de corps étranger de muscle, de tendon et de fascia, bras et coude
69.09↔	Dilatation et curetage de l'utérus, autre	83.09.13↔	Extraction de corps étranger de muscle, de tendon et de fascia, avant-bras
70.33.00↔	Excision ou destruction locale de lésion ou tissu du vagin, SAP	83.09.14↔	Extraction de corps étranger de muscle, de tendon et de fascia, paroi thoracique, abdomen et dos
70.33.10↔	Destruction locale de lésion ou tissu du vagin, SAP	83.09.15↔	Extraction de corps étranger de muscle, de tendon et de fascia, région inguino-génitale et fesses
70.33.11↔	Destruction locale de lésion ou tissu du vagin, par cautérisation	83.09.16↔	Extraction de corps étranger de muscle, de tendon et de fascia, membre inférieur
70.33.12↔	Destruction locale de lésion ou tissu du vagin, par électrocoagulation	83.09.19↔	Extraction de corps étranger de muscle, de tendon et de fascia, autre site
70.33.13↔	Destruction locale de lésion ou tissu du vagin, par coagulation au laser	83.11↔	Ténotomie du tendon d'Achille
70.33.14↔	Destruction locale de lésion ou tissu du vagin, par cryocoagulation	83.12↔	Ténotomie des adducteurs de la hanche
70.33.99↔	Excision ou destruction locale de lésion ou tissu du vagin, autre	83.13.10↔	Incision de tendon, tête et cou
77.40.20↔	Biopsie osseuse, site non spécifié, biopsie ouverte	83.13.11↔	Incision de tendon, épaule et aisselle
77.40.99↔	Biopsie osseuse, site non spécifié, autre	83.13.12↔	Incision de tendon, bras et coude
77.41.00↔	Biopsie osseuse, clavicule, omoplate, côtes et sternum, SAP	83.13.13↔	Incision de tendon, avant-bras
77.41.20↔	Biopsie osseuse, clavicule, omoplate, côtes et sternum, biopsie ouverte	83.13.14↔	Incision de tendon, paroi thoracique, abdomen et dos
77.41.99↔	Biopsie osseuse, clavicule, omoplate, côtes et sternum, autre	83.13.15↔	Incision de tendon, région inguino-génitale et fesses
77.42.00↔	Biopsie osseuse, humérus, SAP	83.13.16↔	Incision de tendon, membre inférieur
77.42.20↔	Biopsie osseuse, humérus, biopsie ouverte	83.13.20↔	Section de tendon, tête et cou
77.42.99↔	Biopsie osseuse, humérus, autre	83.13.21↔	Section de tendon, épaule et aisselle
77.43.00↔	Biopsie osseuse, radius et cubitus, SAP	83.13.22↔	Section de tendon, bras et coude
77.43.20↔	Biopsie osseuse, radius et cubitus, biopsie ouverte	83.13.23↔	Section de tendon, avant-bras
77.43.99↔	Biopsie osseuse, radius et cubitus, autre	83.13.24↔	Section de tendon, paroi thoracique, abdomen et dos
77.44.00↔	Biopsie osseuse, os du carpe et du métacarpe, SAP	83.13.25↔	Section de tendon, région inguino-génitale et fesses
77.44.20↔	Biopsie osseuse, os du carpe et du métacarpe, biopsie ouverte	83.13.26↔	Section de tendon, membre inférieur
77.44.99↔	Biopsie osseuse, os du carpe et du métacarpe, autre	83.14.10↔	Fasciotomie ou aponévrotomie, tête et cou
77.45.00↔	Biopsie osseuse, fémur, SAP	83.14.11↔	Fasciotomie ou aponévrotomie, épaule et aisselle
77.45.20↔	Biopsie osseuse, fémur, biopsie ouverte	83.14.12↔	Fasciotomie ou aponévrotomie, bras et coude
77.45.99↔	Biopsie osseuse, fémur, autre	83.14.13↔	Fasciotomie ou aponévrotomie, avant-bras
77.46.00↔	Biopsie osseuse, rotule, SAP	83.14.14↔	Fasciotomie ou aponévrotomie, paroi thoracique, abdomen et dos
77.46.20↔	Biopsie osseuse, rotule, biopsie ouverte	83.14.15↔	Fasciotomie ou aponévrotomie, région inguino-génitale et fesses
77.46.99↔	Biopsie osseuse, rotule, autre	83.14.16↔	Fasciotomie ou aponévrotomie, membre inférieur
77.47.00↔	Biopsie osseuse, tibia et péroné, SAP	83.19.10↔	Section de muscle, tête et cou
77.47.20↔	Biopsie osseuse, tibia et péroné, biopsie ouverte	83.19.11↔	Section de muscle, épaule et aisselle
77.47.99↔	Biopsie osseuse, tibia et péroné, autre	83.19.12↔	Section de muscle, bras et coude
77.48.00↔	Biopsie osseuse, os du tarse et du métatarse, SAP	83.19.13↔	Section de muscle, avant-bras
77.48.20↔	Biopsie osseuse, os du tarse et du métatarse, biopsie ouverte	83.19.14↔	Section de muscle, paroi thoracique, abdomen et dos
77.48.99↔	Biopsie osseuse, os du tarse et du métatarse, autre	83.19.15↔	Section de muscle, région inguino-génitale et fesses
77.49.00↔	Biopsie osseuse, autre site spécifié, sauf os de la face, SAP	83.19.16↔	Section de muscle, membre inférieur
77.49.21↔	Biopsie osseuse, autre site spécifié, sauf os de la face, biopsie osseuse de la colonne vertébrale, biopsie ouverte	83.19.20↔	Désinsertion de muscle, de tendon et de fascia, tête et cou
77.49.41↔	Biopsie osseuse, autre site spécifié, sauf os de la face, biopsie osseuse de phalanges du pied, biopsie ouverte	83.19.21↔	Désinsertion de muscle, de tendon et de fascia, épaule et aisselle
77.49.91↔	Biopsie osseuse, autre site spécifié, sauf os de la face, biopsie ouverte	83.19.22↔	Désinsertion de muscle, de tendon et de fascia, bras et coude
77.49.99↔	Biopsie osseuse, autre site spécifié, sauf os de la face, autre	83.19.23↔	Désinsertion de muscle, de tendon et de fascia, avant-bras
83.02.10↔	Myotomie, tête et cou	83.19.24↔	Désinsertion de muscle, de tendon et de fascia, paroi thoracique, abdomen et dos
83.02.11↔	Myotomie, épaule et aisselle	83.19.25↔	Désinsertion de muscle, de tendon et de fascia, région inguino-génitale et fesses

83.19.26↔	Désinsertion de muscle, de tendon et de fascia, membre inférieur	83.49.26↔	Résection compartimentale, membre inférieur
83.21.11↔	Biopsie ouverte de tissu mou	83.49.29↔	Résection compartimentale, autre site
83.21.21↔	Biopsie ouverte de muscle	83.49.30↔	Autre excision de tissu mou, tête et cou
83.21.30↔	Biopsie de tissu mou, biopsie de bourse séreuse	83.49.31↔	Autre excision de tissu mou, épaule et aisselle
83.31.10↔	Excision de lésion de gaine tendineuse, tête et cou	83.49.32↔	Autre excision de tissu mou, bras et coude
83.31.11↔	Excision de lésion de gaine tendineuse, épaule et aisselle	83.49.33↔	Autre excision de tissu mou, avant-bras
83.31.12↔	Excision de lésion de gaine tendineuse, bras et coude	83.49.34↔	Autre excision de tissu mou, paroi thoracique, abdomen et dos
83.31.13↔	Excision de lésion de gaine tendineuse, avant-bras	83.49.35↔	Autre excision de tissu mou, région inguino-génitale et fesses
83.31.14↔	Excision de lésion de gaine tendineuse, paroi thoracique, abdomen et dos	83.49.36↔	Autre excision de tissu mou, membre inférieur
83.31.15↔	Excision de lésion de gaine tendineuse, région inguino-génitale et fesses	83.49.39↔	Autre excision de tissu mou, autre site
83.31.16↔	Excision de lésion de gaine tendineuse, membre inférieur	83.5x.10↔	Bursectomie, tête et cou
83.32.10↔	Excision de lésion de muscle, tête et cou	83.5x.11↔	Bursectomie, épaule et aisselle
83.32.11↔	Excision de lésion de muscle, épaule et bras	83.5x.12↔	Bursectomie, bras et coude
83.32.12↔	Excision de lésion de muscle, paroi thoracique, abdomen et dos	83.5x.13↔	Bursectomie, avant-bras
83.32.13↔	Excision de lésion de muscle, région inguino-génitale et fesses	83.5x.14↔	Bursectomie, paroi thoracique, abdomen et dos
83.32.14↔	Excision de lésion de muscle, membre inférieur	83.5x.15↔	Bursectomie, région inguino-génitale et fesses
83.32.19↔	Excision de lésion de muscle, autre site	83.5x.16↔	Bursectomie, membre inférieur
83.39.10↔	Excision de lésion d'un tendon de la tête et du cou	83.5x.19↔	Bursectomie, autre site
83.39.11↔	Excision de lésion de tendon, épaule et bras	83.61.11↔	Suture de gaine tendineuse, épaule et aisselle
83.39.12↔	Excision de lésion de tendon, paroi thoracique, abdomen et dos	83.61.12↔	Suture de gaine tendineuse, bras et coude
83.39.13↔	Excision de lésion de tendon, région inguino-génitale et fesses	83.61.13↔	Suture de gaine tendineuse, avant-bras
83.39.14↔	Excision de lésion de tendon, membre inférieur	83.61.14↔	Suture de gaine tendineuse, paroi thoracique, abdomen et dos
83.39.20↔	Excision de lésion de fascia, tête et cou	83.61.15↔	Suture de gaine tendineuse, région inguino-génitale et fesses
83.39.21↔	Excision de lésion de fascia, épaule et bras	83.61.16↔	Suture de gaine tendineuse, membre inférieur
83.39.22↔	Excision de lésion de fascia, paroi thoracique, abdomen et dos	83.61.19↔	Suture de gaine tendineuse, autre site
83.39.23↔	Excision de lésion de fascia, région inguino-génitale et fesses	83.62.10↔	Suture différée de tendon, tête et cou
83.39.24↔	Excision de lésion de fascia, membre inférieur	83.62.11↔	Suture différée de tendon, épaule et aisselle
83.41↔	Excision (prélèvement) de tendon pour greffe	83.62.12↔	Suture différée de tendon, bras et coude
83.42.10↔	Autre ténectomie, tête et cou	83.62.13↔	Suture différée de tendon, avant-bras
83.42.11↔	Autre ténectomie, épaule et aisselle	83.62.14↔	Suture différée de tendon, paroi thoracique, abdomen et dos
83.42.12↔	Autre ténectomie, bras et coude	83.62.15↔	Suture différée de tendon, région inguino-génitale et fesses
83.42.13↔	Autre ténectomie, avant-bras	83.62.16↔	Suture différée de tendon, membre inférieur
83.42.14↔	Autre ténectomie, paroi thoracique, abdomen et dos	83.62.19↔	Suture différée de tendon, autre site
83.42.15↔	Autre ténectomie, région inguino-génitale et fesses	83.64.10↔	Autre suture de tendon, tête et cou
83.42.16↔	Autre ténectomie, membre inférieur	83.64.11↔	Autre suture de tendon, épaule et aisselle
83.42.19↔	Autre ténectomie, autre site	83.64.12↔	Autre suture de tendon, bras et coude
83.44.00↔	Autre fasciectomie, SAP	83.64.13↔	Autre suture de tendon, avant-bras
83.44.10↔	Autre fasciectomie, tête et cou	83.64.14↔	Autre suture de tendon, paroi thoracique, abdomen et dos
83.44.11↔	Autre fasciectomie, épaule et aisselle	83.64.15↔	Autre suture de tendon, région inguino-génitale et fesses
83.44.12↔	Autre fasciectomie, bras et coude	83.64.16↔	Autre suture de tendon, membre inférieur
83.44.13↔	Autre fasciectomie, avant-bras	83.64.19↔	Autre suture de tendon, autre site
83.44.14↔	Autre fasciectomie, paroi thoracique, abdomen et dos	83.65.10↔	Autre suture de muscle ou de fascia, tête et cou
83.44.15↔	Autre fasciectomie, région inguino-génitale et fesses	83.65.11↔	Autre suture de muscle ou de fascia, épaule et aisselle
83.44.16↔	Autre fasciectomie, membre inférieur	83.65.12↔	Autre suture de muscle ou de fascia, bras et coude
83.44.19↔	Autre fasciectomie, autre site	83.65.13↔	Autre suture de muscle ou de fascia, avant-bras
83.44.99↔	Autre fasciectomie, autre	83.65.14↔	Autre suture de muscle ou de fascia, paroi thoracique, abdomen et dos
83.45.10↔	Autre myectomie, tête et cou	83.65.15↔	Autre suture de muscle ou de fascia, région inguino-génitale et fesses
83.45.11↔	Autre myectomie, épaule et aisselle	83.65.16↔	Autre suture de muscle ou de fascia, membre inférieur
83.45.12↔	Autre myectomie, bras et coude	83.72.10↔	Recul de tendon, tête et cou
83.45.13↔	Autre myectomie, avant-bras	83.72.11↔	Recul de tendon, épaule et aisselle
83.45.14↔	Autre myectomie, paroi thoracique, abdomen et dos	83.72.12↔	Recul de tendon, bras et coude
83.45.15↔	Autre myectomie, région inguino-génitale et fesses	83.72.13↔	Recul de tendon, avant-bras
83.45.16↔	Autre myectomie, membre inférieur	83.72.14↔	Recul de tendon, paroi thoracique, abdomen et dos
83.45.19↔	Autre myectomie, autre site	83.72.15↔	Recul de tendon, région inguino-génitale et fesses
83.49.10↔	Excision de gaine tendineuse, tête et cou	83.72.16↔	Recul de tendon, membre inférieur
83.49.11↔	Excision de gaine tendineuse, épaule et aisselle	83.73.10↔	Rattachement de tendon, tête et cou
83.49.12↔	Excision de gaine tendineuse, bras et coude	83.73.11↔	Rattachement de tendon, épaule et aisselle
83.49.13↔	Excision de gaine tendineuse, avant-bras	83.73.12↔	Rattachement de tendon, bras et coude
83.49.14↔	Excision de gaine tendineuse, paroi thoracique et dos	83.73.13↔	Rattachement de tendon, avant-bras
83.49.15↔	Excision de gaine tendineuse, région inguino-génitale et fesses	83.73.14↔	Rattachement de tendon, paroi thoracique, abdomen et dos
83.49.16↔	Excision de gaine tendineuse, membre inférieur	83.73.15↔	Rattachement de tendon, région inguino-génitale et fesses
83.49.20↔	Résection compartimentale, tête et cou	83.73.16↔	Rattachement de tendon, membre inférieur
83.49.21↔	Résection compartimentale, épaule et aisselle	83.73.19↔	Rattachement de tendon, autre site
83.49.22↔	Résection compartimentale, bras et coude	83.74.10↔	Rattachement de muscle, tête et cou
83.49.23↔	Résection compartimentale, avant-bras	83.74.11↔	Rattachement de muscle, épaule et aisselle
83.49.24↔	Résection compartimentale, paroi thoracique, abdomen et dos	83.74.12↔	Rattachement de muscle, bras et coude
83.49.25↔	Résection compartimentale, région inguino-génitale et fesses	83.74.13↔	Rattachement de muscle, avant-bras
		83.74.14↔	Rattachement de muscle, paroi thoracique, abdomen et dos

83.74.15↔	Rattachement de muscle, région inguino-génitale et fesses	83.88.40↔	Ténodèse, tête et cou
83.74.16↔	Rattachement de muscle, membre inférieur	83.88.41↔	Ténodèse, épaule et aisselle
83.74.19↔	Rattachement de muscle, autre site	83.88.42↔	Ténodèse, bras et coude
83.77.10↔	Transposition ou transplantation de muscle, tête et cou	83.88.43↔	Ténodèse, avant-bras
83.77.11↔	Transposition ou transplantation de muscle, épaule et aisselle	83.88.44↔	Ténodèse, paroi thoracique, abdomen et dos
83.77.12↔	Transposition ou transplantation de muscle, bras et coude	83.88.45↔	Ténodèse, région inguino-génitale et fesses
83.77.13↔	Transposition ou transplantation de muscle, avant-bras	83.88.46↔	Ténodèse, membre inférieur
83.77.14↔	Transposition ou transplantation de muscle, paroi thoracique, abdomen et dos	83.88.49↔	Ténodèse, autre site
83.77.15↔	Transposition ou transplantation de muscle, région inguino-génitale et fesses	83.88.90↔	Autres opérations plastiques de tendon, tête et cou
83.77.16↔	Transposition ou transplantation de muscle, membre inférieur	83.88.91↔	Autres opérations plastiques de tendon, épaule et aisselle
83.77.19↔	Transposition ou transplantation de muscle, autre site	83.88.92↔	Autres opérations plastiques de tendon, bras et coude
83.85.10↔	Rallongement de muscle ou de tendon, tête et cou	83.88.93↔	Autres opérations plastiques de tendon, avant-bras
83.85.11↔	Rallongement de muscle ou de tendon, épaule et aisselle	83.88.94↔	Autres opérations plastiques de tendon, paroi thoracique, abdomen et dos
83.85.12↔	Rallongement de muscle ou de tendon, bras et coude	83.88.95↔	Autres opérations plastiques de tendon, région inguino-génitale et fesses
83.85.13↔	Rallongement de muscle ou de tendon, avant-bras	83.88.96↔	Autres opérations plastiques de tendon, membre inférieur
83.85.14↔	Rallongement de muscle ou de tendon, paroi thoracique, abdomen et dos	83.89.10↔	Allongement, raccourcissement et doublement de fascia, tête et cou
83.85.15↔	Rallongement de muscle ou de tendon, région inguino-génitale et fesses	83.89.11↔	Allongement, raccourcissement et doublement de fascia, épaule et aisselle
83.85.16↔	Rallongement de muscle ou de tendon, membre inférieur	83.89.12↔	Allongement, raccourcissement et doublement de fascia, bras et coude
83.85.19↔	Rallongement de muscle ou de tendon, autre site	83.89.13↔	Allongement, raccourcissement et doublement de fascia, avant-bras
83.85.20↔	Raccourcissement de muscle ou de tendon, tête et cou	83.89.14↔	Allongement, raccourcissement et doublement de fascia, paroi thoracique, abdomen et dos
83.85.21↔	Raccourcissement de muscle ou de tendon, épaule et aisselle	83.89.15↔	Allongement, raccourcissement et doublement de fascia, région inguino-génitale et fesses
83.85.22↔	Raccourcissement de muscle ou de tendon, bras et coude	83.89.16↔	Allongement, raccourcissement et doublement de fascia, membre inférieur
83.85.23↔	Raccourcissement de muscle ou de tendon, avant-bras	83.89.20↔	Recouvrement de défaut de fascia, tête et cou
83.85.24↔	Raccourcissement de muscle ou de tendon, paroi thoracique, abdomen et dos	83.89.21↔	Recouvrement de défaut de fascia, épaule et aisselle
83.85.25↔	Raccourcissement de muscle ou de tendon, région inguino-génitale et fesses	83.89.22↔	Recouvrement de défaut de fascia, bras et coude
83.85.26↔	Raccourcissement de muscle ou de tendon, membre inférieur	83.89.23↔	Recouvrement de défaut de fascia, avant-bras
83.85.29↔	Raccourcissement de muscle ou de tendon, autre site	83.89.24↔	Recouvrement de défaut de fascia, paroi thoracique, abdomen et dos
83.86↔	Plastie du quadriceps	83.89.25↔	Recouvrement de défaut de fascia, région inguino-génitale et fesses
83.87.10↔	Plastie musculaire, tête et cou	83.89.26↔	Recouvrement de défaut de fascia, membre inférieur
83.87.11↔	Plastie musculaire, épaule et aisselle	83.89.90↔	Autres opérations plastiques de fascia, tête et cou
83.87.12↔	Plastie musculaire, bras et coude	83.89.91↔	Autres opérations plastiques de fascia, épaule et aisselle
83.87.13↔	Plastie musculaire, avant-bras	83.89.92↔	Autres opérations plastiques de fascia, bras et coude
83.87.14↔	Plastie musculaire, paroi thoracique, abdomen et dos	83.89.93↔	Autres opérations plastiques de fascia, avant-bras
83.87.15↔	Plastie musculaire, région inguino-génitale et fesses	83.89.94↔	Autres opérations plastiques de fascia, paroi thoracique, abdomen et dos
83.87.16↔	Plastie musculaire, membre inférieur	83.89.95↔	Autres opérations plastiques de fascia, région inguino-génitale et fesses
83.88.10↔	Plastie d'augmentation de tendon, tête et cou	83.89.96↔	Autres opérations plastiques de fascia, membre inférieur
83.88.11↔	Plastie d'augmentation de tendon, épaule et aisselle	83.91.10↔	Lyse d'adhérences de muscle, tendon, fascia et bourse, tête et cou
83.88.12↔	Plastie d'augmentation de tendon, bras et coude	83.91.11↔	Lyse d'adhérences de muscle, tendon, fascia et bourse, épaule et aisselle
83.88.13↔	Plastie d'augmentation de tendon, avant-bras	83.91.12↔	Lyse d'adhérences de muscle, tendon, fascia et bourse, bras et coude
83.88.14↔	Plastie d'augmentation de tendon, paroi thoracique, abdomen et dos	83.91.13↔	Lyse d'adhérences de muscle, tendon, fascia et bourse, avant-bras
83.88.15↔	Plastie d'augmentation de tendon, région inguino-génitale et fesses	83.91.14↔	Lyse d'adhérences de muscle, tendon, fascia et bourse, paroi thoracique, abdomen et dos
83.88.16↔	Plastie d'augmentation de tendon, membre inférieur	83.91.15↔	Lyse d'adhérences de muscle, tendon, fascia et bourse, région inguino-génitale et fesses
83.88.19↔	Plastie d'augmentation de tendon, autre site	83.91.16↔	Lyse d'adhérences de muscle, tendon, fascia et bourse, membre inférieur
83.88.20↔	Plastie de remplacement de tendon, tête et cou	83.99.10↔	Autres opérations de tendon, tête et cou
83.88.21↔	Plastie de remplacement de tendon, épaule et aisselle	83.99.11↔	Autres opérations de tendon, épaule et aisselle
83.88.22↔	Plastie de remplacement de tendon, bras et coude	83.99.12↔	Autres opérations de tendon, bras et coude
83.88.23↔	Plastie de remplacement de tendon, avant-bras	83.99.13↔	Autres opérations de tendon, avant-bras
83.88.24↔	Plastie de remplacement de tendon, paroi thoracique, abdomen et dos	83.99.14↔	Autres opérations de tendon, paroi thoracique, abdomen et dos
83.88.25↔	Plastie de remplacement de tendon, région inguino-génitale et fesses	83.99.15↔	Autres opérations de tendon, région inguino-génitale et fesses
83.88.26↔	Plastie de remplacement de tendon, membre inférieur	83.99.16↔	Autres opérations de tendon, membre inférieur
83.88.29↔	Plastie de remplacement de tendon, autres sites	83.99.20↔	Autres opérations de muscle, fascia et bourse, tête et cou
83.88.30↔	Constitution de matériel de greffe, tête et cou	83.99.21↔	Autres opérations de muscle, fascia et bourse, épaule et aisselle
83.88.31↔	Constitution de matériel de greffe, épaule et aisselle		
83.88.32↔	Constitution de matériel de greffe, bras et coude		
83.88.33↔	Constitution de matériel de greffe, avant-bras		
83.88.34↔	Constitution de matériel de greffe, paroi thoracique, abdomen et dos		
83.88.35↔	Constitution de matériel de greffe, région inguino-génitale et fesses		
83.88.36↔	Constitution de matériel de greffe, membre inférieur		
83.88.39↔	Constitution de matériel de greffe, autres sites		

83.99.22↔	Autres opérations de muscle, fascia et bourse, bras et coude	86.88.i2↔	Pose ou remplacement chirurgical de système de thérapie par pression négative avec anesthésie régionale ou générale, à portée profonde, au thorax, au médiastin et au sternum
83.99.23↔	Autres opérations de muscle, fascia et bourse, avant-bras	86.88.i3↔	Pose ou remplacement chirurgical de système de thérapie par pression négative avec anesthésie régionale ou générale, à l'abdomen ouvert
83.99.24↔	Autres opérations de muscle, fascia et bourse, paroi thoracique, abdomen et dos	86.88.i4↔	Pose ou remplacement chirurgical de système de thérapie par pression négative avec anesthésie régionale ou générale, endorectale
83.99.25↔	Autres opérations de muscle, fascia et bourse, région inguino-génitale et fesses	86.88.i5↔	Pose ou remplacement chirurgical de système de thérapie par pression négative avec anesthésie régionale ou générale, au tissu cutané et sous-cutané
83.99.26↔	Autres opérations de muscle, fascia et bourse, membre inférieur	86.88.i6↔	Pose ou remplacement de système de thérapie par pression négative avec anesthésie régionale ou générale, autre site
83.99.30↔	Révision sans remplacement de stimulateur de muscle squelettique		
86.84.21↔	Correction de cicatrice rétractile ou de bride cicatricielle, à la tête		
86.84.26↔	Correction de cicatrice rétractile ou de bride cicatricielle, à la main		
86.84.2d↔	Correction de cicatrice rétractile ou de bride cicatricielle, au pied		
86.84.2e↔	Correction de cicatrice rétractile ou de bride cicatricielle, autre site		
86.88.i1↔	Pose ou remplacement chirurgical de système de thérapie par pression négative avec anesthésie régionale ou générale, à portée profonde, aux os et articulations des extrémités		

**procédure L09-3**

86.2a.21‡↔	Débridement chirurgical, étendue modérée, à la tête	86.2a.31‡↔	Débridement chirurgical, étendue grande, à la tête
86.2a.26‡↔	Débridement chirurgical, étendue modérée, à la main	86.2a.36‡↔	Débridement chirurgical, étendue grande, à la main
86.2a.2d‡↔	Débridement chirurgical, étendue modérée, au pied	86.2a.3d‡↔	Débridement chirurgical, étendue grande, au pied
86.2a.2e‡↔	Débridement chirurgical, étendue modérée, autre site	86.2a.3e‡↔	Débridement chirurgical, étendue grande, autre site

**procédure L09-4**

86.0b.11‡↔	Implantation de réservoir médicamenteux dans la peau et le tissu sous-cutané
------------	--

**procédure L09-5**

64.97↔	Insertion ou remplacement de prothèse gonflable du pénis
--------	--

**ADRG L10****Reconstruction de la vessie et poche continente pour néoformation sans intervention multiviscérale, ou interventions sur les reins, les uretères et grandes interventions sur la vessie pour néoformation, âge < 19 ans ou CC extrêmement sévères ou intervention combinée avec grande intervention sur l'intestin**

Procédure dans le tableau L10-2 et diagnostic dans le tableau L10-1 ou procédure dans le tableau L10-3 et (procédure dans le tableau L10-4 et procédure dans le tableau L10-5 ou diagnostic principal dans le tableau L10-1 et procédure dans le tableau L10-6 et (Âge < 19 années ou PCCL > 3) ou procédure dans le tableau L10-7 et PCCL > 3)

**DRG L10A****Reconstruction de la vessie et poche continente pour néoformation sans intervention multiviscérale ou interventions sur les reins, les uretères et grandes interventions sur la vessie pour néoformation, âge < 19 ans ou CC extrêmement sévères ou intervention combinée avec grande intervention sur l'intestin, avec CC extrêmement sévères**

PCCL > 3

**DRG L10B****Reconstruction de la vessie et poche continente pour néoformation sans intervention multiviscérale, ou interventions sur les reins, les uretères et grandes interventions sur la vessie pour néoformation, âge < 19 ans ou CC extrêmement sévères ou intervention combinée avec grande intervention sur l'intestin****diagnostic L10-1**

C64	Tumeur maligne du rein, à l'exception du bassin	C67.5	Tumeur maligne: Col vésical
C65	Tumeur maligne du bassin	C67.6	Tumeur maligne: Orifice urétéral
C66	Tumeur maligne de l'uretère	C67.7	Tumeur maligne: Ouraque
C67.0	Tumeur maligne: Trigone de la vessie	C67.8	Tumeur maligne: Lésion à localisations contiguës de la vessie
C67.1	Tumeur maligne: Dôme de la vessie	C67.9	Tumeur maligne: Vessie, sans précision
C67.2	Tumeur maligne: Paroi latérale de la vessie	C68.0	Tumeur maligne: Urètre
C67.3	Tumeur maligne: Paroi antérieure de la vessie	C68.1	Tumeur maligne: Glande urétrale
C67.4	Tumeur maligne: Paroi postérieure de la vessie		

C68.8	Tumeur maligne: Lésion à localisations contiguës des organes urinaires	D30.4	Tumeur bénigne: Urètre
C68.9	Tumeur maligne: Organe urinaire, sans précision	D30.7	Tumeur bénigne: Autres organes urinaires
C79.0	Tumeur maligne secondaire du rein et du bassinot	D30.9	Tumeur bénigne: Organe urinaire, sans précision
C79.1	Tumeur maligne secondaire de la vessie et des organes urinaires, autres et non précisés	D41.0	Tumeurs à évolution imprévisible ou inconnue: Rein
D09.0	Carcinoma in situ: Vessie	D41.1	Tumeurs à évolution imprévisible ou inconnue: Bassinet
D09.1	Carcinoma in situ: Organes urinaires, autres et non précisés	D41.2	Tumeurs à évolution imprévisible ou inconnue: Urètre
D30.0	Tumeur bénigne: Rein	D41.3	Tumeurs à évolution imprévisible ou inconnue: Urètre
D30.1	Tumeur bénigne: Bassinet rénal	D41.4	Tumeurs à évolution imprévisible ou inconnue: Vessie
D30.2	Tumeur bénigne: Urètre	D41.7	Tumeurs à évolution imprévisible ou inconnue: Autres organes urinaires
D30.3	Tumeur bénigne: Vessie	D41.9	Tumeurs à évolution imprévisible ou inconnue: Organe urinaire, sans précision

### procédure L10-2

56.51.00↔	Formation d'urétéro-iléostomie cutanée, SAP	56.52.99↔	Révision d'urétéro-iléostomie cutanée, autre
56.51.10↔	Formation d'urétéro-iléostomie cutanée, urétéro-iléo-cutanéostomie [conduit iléal] ou urétéro-colo-cutanéostomie [conduit colique/sigmoïde] par chirurgie ouverte	57.87.10↔	Reconstruction de la vessie, réparation chirurgicale ouverte avec iléon, côlon ou estomac
56.51.11↔	Formation d'urétéro-iléostomie cutanée, urétéro-iléo-cutanéostomie [conduit iléal] ou urétéro-colo-cutanéostomie [conduit colique/sigmoïde] par laparoscopie	57.87.11↔	Reconstruction de la vessie, réparation par laparoscopie avec iléon, côlon ou estomac
56.51.12↔	Formation d'urétéro-iléostomie cutanée avec interposition intestinale [conduit] (stomie non continente), autre voie d'abord	57.87.20↔	Transformation chirurgicale ouverte d'autre dérivation urinaire supravésicale en une vessie de remplacement
56.51.20↔	Formation d'urétéro-iléostomie cutanée par transformation d'autre dérivation urinaire supravésicale	57.87.21↔	Transformation d'autre dérivation urinaire supravésicale en une vessie de remplacement par laparoscopie
56.51.30↔	Formation d'urétéro-iléostomie cutanée avec réservoir intestinal (stomie continente)	57.87.30↔	Plastie chirurgicale ouverte de réduction de la vessie
56.51.99↔	Formation d'urétéro-iléostomie cutanée, autre	57.87.31↔	Reconstruction de la vessie, plastie de réduction de la vessie par laparoscopie
56.52.00↔	Révision d'urétéro-iléostomie cutanée, SAP	57.87.40↔	Reconstruction de la vessie, plastie chirurgicale ouverte d'augmentation de la vessie
56.52.10↔	Révision d'urétéro-iléostomie cutanée avec interposition intestinale [conduit]	57.87.41↔	Reconstruction de la vessie, plastie d'augmentation de la vessie par laparoscopie
56.52.20↔	Révision d'urétéro-iléostomie cutanée avec réservoir intestinal (stomie continente)		

### procédure L10-3

45.61↔	Résection segmentaire multiple d'intestin grêle	45.89↔	Colectomie totale, autre
45.62↔	Autre résection partielle d'intestin grêle	46.12.11↔	Colostomie terminale, par chirurgie ouverte
45.63.00↔	Exérèse totale de l'intestin grêle, SAP	46.12.12↔	Colostomie terminale, par laparoscopie
45.63.99↔	Exérèse totale de l'intestin grêle, autre	46.15.11↔	Double colostomie, par chirurgie ouverte
45.70↔	Excision partielle du gros intestin, SAP	46.15.12↔	Double colostomie, par laparoscopie
45.72.11↔	Résection iléo-caecale, par chirurgie ouverte	46.20↔	Jéjunostomie et iléostomie, SAP
45.72.12↔	Résection iléo-caecale, par laparoscopie	46.25.11↔	Jéjunostomie et iléostomie terminale, par chirurgie ouverte
45.73.11↔	Hémicolectomie droite, par chirurgie ouverte	46.25.12↔	Jéjunostomie et iléostomie terminale, par laparoscopie
45.73.12↔	Hémicolectomie droite, par laparoscopie	46.26.11↔	Double jéjunostomie et iléostomie, par chirurgie ouverte
45.74.11↔	Résection du côlon transverse, par chirurgie ouverte	46.26.12↔	Double jéjunostomie et iléostomie, par laparoscopie
45.74.12↔	Résection du côlon transverse, par laparoscopie	46.29↔	Jéjunostomie et iléostomie, autre
45.75.11↔	Hémicolectomie gauche, par chirurgie ouverte	46.2a↔	Réalisation d'une anastomose selon Bishop-Koop
45.75.12↔	Hémicolectomie gauche, par laparoscopie	46.33↔	Réalisation d'une duodéno-stomie
45.75.21↔	Hémicolectomie gauche avec sigmoïdectomie, par chirurgie ouverte	46.39↔	Autre entérostomie, autre
45.75.22↔	Hémicolectomie gauche avec sigmoïdectomie, par laparoscopie	48.41↔	Résection sous-muqueuse du rectum (opération de Soave)
45.76.00↔	Sigmoïdectomie, SAP	48.49↔	Résection du rectum avec abaissement du côlon, autre
45.76.09↔	Sigmoïdectomie, autre	48.50↔	Résection du rectum sans conservation du sphincter, SAP
45.76.11↔	Sigmoïdectomie, par chirurgie ouverte	48.51↔	Résection abdomino-périnéale du rectum
45.76.21↔	Sigmoïdectomie, par laparoscopie	48.53↔	Résection abdomino-sacrée, sacro-périnéale et périnéale du rectum
45.77.11↔	Hémicolectomie droite étendue, par chirurgie ouverte	48.59↔	Résection du rectum sans conservation du sphincter, autre
45.77.12↔	Hémicolectomie droite étendue, par laparoscopie	48.65↔	Résection du rectum selon Duhamel
45.77.21↔	Hémicolectomie gauche étendue, par chirurgie ouverte	48.66.00↔	Résection du rectum avec conservation du sphincter, SAP
45.77.22↔	Hémicolectomie gauche étendue, par laparoscopie	48.66.09↔	Résection du rectum avec conservation du sphincter, autre
45.78.11↔	Résection segmentaire, par chirurgie ouverte	48.66.11↔	Résection en manchette et résection tubulaire du rectum, avec anastomose, par chirurgie ouverte
45.78.12↔	Résection segmentaire, par laparoscopie	48.66.12↔	Résection en manchette et résection tubulaire du rectum, avec entérostomie et fermeture du bout distal, par chirurgie ouverte
45.78.21↔	Résection segmentaire multiple, par chirurgie ouverte	48.66.13↔	Résection en manchette et résection tubulaire du rectum, avec anastomose, par laparoscopie
45.78.22↔	Résection segmentaire multiple, par laparoscopie	48.66.14↔	Résection en manchette et résection tubulaire du rectum, avec entérostomie et fermeture du bout distal, par laparoscopie
45.79↔	Excision partielle du gros intestin, autre	48.66.15↔	Résection en manchette et résection tubulaire du rectum, transanale
45.80↔	Colectomie totale; SAP		
45.81.11↔	Colectomie, par chirurgie ouverte		
45.81.12↔	Colectomie, par laparoscopie		
45.82.11↔	Proctocolectomie, par chirurgie ouverte		
45.82.12↔	Proctocolectomie, par laparoscopie		

48.66.21↔ Résection antérieure du rectum, avec anastomose, par chirurgie ouverte	48.66.32↔ Résection antérieure profonde du rectum, avec entérostomie et fermeture du bout distal, par chirurgie ouverte
48.66.22↔ Résection antérieure du rectum, avec entérostomie et fermeture du bout distal, par chirurgie ouverte	48.66.33↔ Résection antérieure profonde du rectum, avec anastomose, par laparoscopie
48.66.23↔ Résection antérieure du rectum, avec anastomose, par laparoscopie	48.66.34↔ Résection antérieure profonde du rectum, avec entérostomie et fermeture du bout distal, par laparoscopie
48.66.24↔ Résection antérieure du rectum, avec entérostomie et fermeture du bout distal, par laparoscopie	48.66.35↔ Résection antérieure profonde du rectum, avec anastomose, transanale
48.66.25↔ Résection antérieure du rectum, transanale	48.69↔ Autre résection du rectum, autre
48.66.31↔ Résection antérieure profonde du rectum, avec anastomose, par chirurgie ouverte	

**procédure L10-4**

57.71.00↔ Cystectomie radicale, SAP	57.71.50↔ Cystectomie radicale, éviscération pelvienne (exentération) chirurgicale ouverte chez l'homme
57.71.10↔ Cystectomie radicale chirurgicale ouverte chez l'homme, sans urétrectomie	57.71.51↔ Cystectomie radicale, éviscération pelvienne (exentération) par laparoscopie chez l'homme
57.71.11↔ Cystectomie radicale par laparoscopie chez l'homme, sans urétrectomie	57.71.99↔ Cystectomie radicale, autre
57.71.20↔ Cystectomie radicale chirurgicale ouverte chez l'homme, avec urétrectomie	57.79.00↔ Autre cystectomie totale, SAP
57.71.21↔ Cystectomie radicale par laparoscopie chez l'homme, avec urétrectomie	57.79.10↔ Autre cystectomie totale, cystectomie simple chirurgicale ouverte chez l'homme
57.71.30↔ Cystectomie radicale chirurgicale ouverte chez la femme, sans urétrectomie	57.79.11↔ Autre cystectomie totale, cystectomie simple par laparoscopie chez l'homme
57.71.31↔ Cystectomie radicale par laparoscopie chez la femme, sans urétrectomie	57.79.20↔ Autre cystectomie totale, cystectomie simple chirurgicale ouverte chez la femme
57.71.40↔ Cystectomie radicale chirurgicale ouverte chez la femme, avec urétrectomie	57.79.21↔ Autre cystectomie totale, cystectomie simple par laparoscopie chez la femme
57.71.41↔ Cystectomie radicale par laparoscopie chez la femme, avec urétrectomie	57.79.99↔ Autre cystectomie totale, autre

**procédure L10-5**

56.51.00↔ Formation d'urétéro-iléostomie cutanée, SAP	56.62↔ Révision d'autre urétérostomie cutanée
56.51.10↔ Formation d'urétéro-iléostomie cutanée, urétéro-iléo-cutanéostomie [conduit iléal] ou urétéro-colo-cutanéostomie [conduit colique/sigmoïde] par chirurgie ouverte	56.71.00↔ Dérivation urinaire dans l'intestin, SAP
56.51.11↔ Formation d'urétéro-iléostomie cutanée, urétéro-iléo-cutanéostomie [conduit iléal] ou urétéro-colo-cutanéostomie [conduit colique/sigmoïde] par laparoscopie	56.71.10↔ Urétéro-sigmoïdo-stomie avec formation de réservoir, par chirurgie ouverte
56.51.12↔ Formation d'urétéro-iléostomie cutanée avec interposition intestinale [conduit] (stomie non continente), autre voie d'abord	56.71.11↔ Urétéro-sigmoïdo-stomie avec formation de réservoir, par laparoscopie
56.51.20↔ Formation d'urétéro-iléostomie cutanée par transformation d'autre dérivation urinaire supravésicale	56.71.20↔ Dérivation urinaire dans l'intestin par transformation d'une autre dérivation urinaire supravésicale
56.51.30↔ Formation d'urétéro-iléostomie cutanée avec réservoir intestinal (stomie continente)	56.71.99↔ Dérivation urinaire dans l'intestin, autre
56.51.99↔ Formation d'urétéro-iléostomie cutanée, autre	56.72↔ Révision d'anastomose urétéro-intestinale
56.52.00↔ Révision d'urétéro-iléostomie cutanée, SAP	57.87.10↔ Reconstruction de la vessie, réparation chirurgicale ouverte avec iléon, côlon ou estomac
56.52.10↔ Révision d'urétéro-iléostomie cutanée avec interposition intestinale [conduit]	57.87.11↔ Reconstruction de la vessie, réparation par laparoscopie avec iléon, côlon ou estomac
56.52.20↔ Révision d'urétéro-iléostomie cutanée avec réservoir intestinal (stomie continente)	57.87.20↔ Transformation chirurgicale ouverte d'autre dérivation urinaire supravésicale en une vessie de remplacement
56.52.99↔ Révision d'urétéro-iléostomie cutanée, autre	57.87.21↔ Transformation d'autre dérivation urinaire supravésicale en une vessie de remplacement par laparoscopie
56.61.00↔ Formation d'autre urétérostomie cutanée, SAP	57.87.30↔ Plastie chirurgicale ouverte de réduction de la vessie
56.61.10↔ Formation d'autre urétérostomie cutanée, urétéro-cutanéostomie et transurétérocutanéostomie par laparoscopie	57.87.31↔ Reconstruction de la vessie, plastie de réduction de la vessie par laparoscopie
56.61.20↔ Formation d'autre urétérostomie cutanée par transformation d'autre dérivation urinaire supravésicale	57.87.40↔ Reconstruction de la vessie, plastie chirurgicale ouverte d'augmentation de la vessie
56.61.99↔ Formation d'autre urétérostomie cutanée, autre	57.87.41↔ Reconstruction de la vessie, plastie d'augmentation de la vessie par laparoscopie

**procédure L10-6**

40.52.00↔ Excision radicale des ganglions lymphatiques péri-aortiques, SAP	40.52.99↔ Excision radicale des ganglions lymphatiques péri-aortiques, autre
40.52.10↔ Excision radicale des ganglions lymphatiques rétropéritonéaux (para-aortiques, para-caves) et pelviens, indépendante d'autre intervention	40.53.00↔ Excision radicale des ganglions lymphatiques iliaques, SAP
40.52.11↔ Excision radicale des ganglions lymphatiques rétropéritonéaux (para-aortiques, para-caves) et pelviens, au cours d'une autre intervention	40.53.10↔ Excision radicale des ganglions lymphatiques iliaques, indépendante d'autre intervention
	40.53.11↔ Excision radicale des ganglions lymphatiques iliaques dans le cadre d'une autre intervention
	40.53.99↔ Excision radicale des ganglions lymphatiques iliaques, autre
	40.54.00↔ Excision radicale de ganglions lymphatiques inguinaux, SAP

40.54.10↔	Excision radicale de ganglions lymphatiques inguinaux en tant qu'intervention autonome	55.86↔	Anastomose de rein
40.54.11↔	Excision radicale des ganglions lymphatiques inguinaux dans le cadre d'une autre intervention	55.87↔	Correction de la jonction pyélo-urétérale
40.54.99↔	Excision radicale des ganglions lymphatiques inguinaux, autre	55.89↔	Autre réparation de rein, autre
40.59.00↔	Excision radicale d'autres ganglions lymphatiques, SAP	55.91↔	Décapsulation de rein
40.59.10↔	Excision radicale d'autres ganglions lymphatiques, indépendante d'autre intervention, SAP	55.99.10↔	Autres opérations du rein, révision d'opération du rein
40.59.11↔	Excision radicale de ganglions médiastinaux, indépendante d'autre intervention	56.1x.00↔	Méatotomie urétérale, SAP
40.59.12↔	Excision radicale de ganglions péricbronchiques, indépendante d'autre intervention	56.1x.10↔	Méatotomie urétérale percutanée transvésicale
40.59.19↔	Excision radicale d'autres ganglions lymphatiques, indépendante d'autre intervention, autre	56.1x.11↔	Méatotomie urétérale transurétrale
40.59.20↔	Excision radicale d'autres ganglions lymphatiques dans le cadre d'une autre intervention, SAP	56.1x.12↔	Méatotomie urétérale chirurgicale ouverte
40.59.21↔	Excision radicale de ganglions lymphatiques médiastinaux dans le cadre d'une autre intervention	56.1x.99↔	Méatotomie urétérale, autre
40.59.22↔	Excision radicale de ganglions lymphatiques péricbronchiques dans le cadre d'une autre intervention	56.2x.00↔	Urétérotomie, SAP
40.59.29↔	Excision radicale d'autres ganglions lymphatiques dans le cadre d'une autre intervention, autre	56.2x.10↔	Urétérotomie percutanée transrénale
40.59.99↔	Excision radicale d'autres ganglions lymphatiques, autre	56.2x.11↔	Urétérotomie percutanée transrénale avec extraction de calcul urinaire
54.99.31↔	Debulking par laparotomie	56.2x.20↔	Urétérotomie par urétéroréno-scopie
54.99.40↔	Révision de fistule cutanéopéritonéale (cathéter à demeure)	56.2x.30↔	Urétérotomie chirurgicale ouverte
54.99.50↔	Fermeture temporaire de la paroi abdominale	56.2x.40↔	Urétérotomie par laparoscopie
54.99.60↔	Lombotomie	56.2x.99↔	Urétérotomie, autre
54.99.61↔	Relombotomie	56.34↔	Biopsie de l'uretère, ouverte
54.99.81↔	Révision sans remplacement de cathéters ainsi que de la pompe automatique programmable et rechargeable pour le drainage continu d'ascite	56.40↔	Urétérectomie, SAP
54.99.82↔	Élimination d'une obstruction mécanique de cathéters d'une pompe automatique programmable et rechargeable pour drainage continu d'ascite	56.41.00↔	Urétérectomie partielle, SAP
54.99.84↔	Remplacement des cathéters de pompe automatique programmable et rechargeable pour le drainage continu d'ascite	56.41.10↔	Urétérectomie partielle, résection percutanée transvésicale du méat urétéral
54.a1↔	Excision et destruction de tissu rétopéritonéal	56.41.11↔	Urétérectomie partielle, résection transurétrale du méat urétéral
55.01.11↔	Néphrotomie chirurgicale ouverte	56.41.12↔	Urétérectomie partielle, résection chirurgicale ouverte du méat urétéral
55.01.12↔	Néphrotomie chirurgicale ouverte exploratrice	56.41.20↔	Urétérectomie partielle chirurgicale ouverte
55.01.13↔	Néphrotomie chirurgicale ouverte pour ponction d'un kyste	56.41.21↔	Urétérectomie partielle par laparoscopie
55.02.11↔	Néphrostomie chirurgicale ouverte	56.41.30↔	Urétérectomie partielle, résection de moignon urétéral
55.24↔	Biopsie ouverte du rein	56.41.40↔	Résection transurétrale d'urétérocèle
55.31↔	Marsupialisation de lésion du rein	56.41.41↔	Résection chirurgicale ouverte d'urétérocèle
55.32↔	Excision ouverte de lésion ou de tissu du rein	56.41.49↔	Résection d'urétérocèle, autre voie d'abord
55.34↔	Excision laparoscopique de lésion ou de tissu du rein	56.41.99↔	Urétérectomie partielle, autre
55.39.10↔	Autre excision ou destruction locale de lésion ou tissu du rein, excision par urétéro-réno-scopie	56.42↔	Urétérectomie totale
55.39.21↔	Autre excision ou destruction locale de lésion ou tissu du rein, destruction par urétéro-réno-scopie	56.51.00↔	Formation d'urétéro-iléostomie cutanée, SAP
55.39.22↔	Autre excision ou destruction locale de lésion ou tissu du rein, destruction chirurgicale ouverte	56.51.10↔	Formation d'urétéro-iléostomie cutanée, urétéro-iléo-cutanéostomie [conduit iléal] ou urétéro-colo-cutanéostomie [conduit colique/sigmoïde] par chirurgie ouverte
55.39.23↔	Autre excision ou destruction locale de lésion ou tissu du rein, destruction par laparoscopie	56.51.11↔	Formation d'urétéro-iléostomie cutanée, urétéro-iléo-cutanéostomie [conduit iléal] ou urétéro-colo-cutanéostomie [conduit colique/sigmoïde] par laparoscopie
55.39.29↔	Autre excision ou destruction locale de lésion ou tissu du rein, destruction par autre abord	56.51.12↔	Formation d'urétéro-iléostomie cutanée avec interposition intestinale [conduit] (stomie non continente), autre voie d'abord
55.39.99↔	Autre excision ou destruction locale de lésion ou tissu du rein, autre	56.51.20↔	Formation d'urétéro-iléostomie cutanée par transformation d'autre dérivation urinaire supravésicale
55.4↔	Néphrectomie partielle	56.51.30↔	Formation d'urétéro-iléostomie cutanée avec réservoir intestinal (stomie continente)
55.51.00↔	Néphro-urétérectomie SAP	56.51.99↔	Formation d'urétéro-iléostomie cutanée, autre
55.51.01↔	Néphro-urétérectomie, sauf pour greffe	56.52.00↔	Révision d'urétéro-iléostomie cutanée, SAP
55.51.02↔	Néphrectomie pour transplantation d'organe d'un donneur vivant	56.52.10↔	Révision d'urétéro-iléostomie cutanée avec interposition intestinale [conduit]
55.51.99↔	Néphro-urétérectomie, autre	56.52.20↔	Révision d'urétéro-iléostomie cutanée avec réservoir intestinal (stomie continente)
55.52↔	Néphrectomie du rein restant	56.52.99↔	Révision d'urétéro-iléostomie cutanée, autre
55.53↔	Ablation de rein transplanté ou rejeté	56.61.00↔	Formation d'autre urétérostomie cutanée, SAP
55.54↔	Néphrectomie bilatérale	56.61.10↔	Formation d'autre urétérostomie cutanée, urétéro-cutanéostomie et transurétérocutanéostomie par laparoscopie
55.61↔	Autogreffe rénale	56.61.20↔	Formation d'autre urétérostomie cutanée par transformation d'autre dérivation urinaire supravésicale
55.7↔	Néphropexie	56.61.99↔	Formation d'autre urétérostomie cutanée, autre
55.81↔	Suture de lacération rénale	56.62↔	Révision d'autre urétérostomie cutanée
55.82↔	Fermeture de néphrostomie et de pyélostomie	56.71.00↔	Dérivation urinaire dans l'intestin, SAP
55.83↔	Fermeture d'autre fistule rénale	56.71.10↔	Urétéro-sigmoïdo-stomie avec formation de réservoir, par chirurgie ouverte
55.84↔	Réduction de torsion du pédicule rénal	56.71.11↔	Urétéro-sigmoïdo-stomie avec formation de réservoir, par laparoscopie
55.85↔	Symphyséotomie de rein en fer à cheval	56.71.20↔	Dérivation urinaire dans l'intestin par transformation d'une autre dérivation urinaire supravésicale
		56.71.99↔	Dérivation urinaire dans l'intestin, autre
		56.72↔	Révision d'anastomose urétéro-intestinale
		56.73↔	Néphrocytanostomie, SAP



56.74.00↔	Urétérocystonéostomie, SAP	57.71.50↔	Cystectomie radicale, éviscération pelvienne (exentération) chirurgicale ouverte chez l'homme
56.74.10↔	Urétéro-cystonéostomie, réalisation de plastie anti-reflux isolée (p. ex. selon Lich-Gregoir) par chirurgie ouverte	57.71.51↔	Cystectomie radicale, éviscération pelvienne (exentération) par laparoscopie chez l'homme
56.74.11↔	Urétéro-cystonéostomie, réalisation de plastie anti-reflux isolée (p. ex. selon Lich-Gregoir) par laparoscopie	57.71.99↔	Cystectomie radicale, autre
56.74.20↔	Urétéro-cystonéostomie avec modelage urétéral	57.79.00↔	Autre cystectomie totale, SAP
56.74.99↔	Urétéro-cystonéostomie, autre	57.79.10↔	Autre cystectomie totale, cystectomie simple chirurgicale ouverte chez l'homme
56.75↔	Transurétéro-urétérostomie	57.79.11↔	Autre cystectomie totale, cystectomie simple par laparoscopie chez l'homme
56.79↔	Autre anastomose ou dérivation de l'uretère	57.79.20↔	Autre cystectomie totale, cystectomie simple chirurgicale ouverte chez la femme
56.81↔	Lyse d'adhérences intraluminales de l'uretère	57.79.21↔	Autre cystectomie totale, cystectomie simple par laparoscopie chez la femme
56.82↔	Suture de lacération de l'uretère	57.79.99↔	Autre cystectomie totale, autre
56.83↔	Fermeture d'urétérostomie	57.83↔	Réparation de fistule vésico-intestinale
56.84.00↔	Fermeture d'autre fistule d'uretère, SAP	57.86↔	Réparation d'exstrophie vésicale
56.84.10↔	Fermeture chirurgicale ouverte de fistule urétéro-intestinale	57.87.10↔	Reconstruction de la vessie, réparation chirurgicale ouverte avec iléon, côlon ou estomac
56.84.11↔	Fermeture de fistule urétéro-intestinale par laparoscopie	57.87.11↔	Reconstruction de la vessie, réparation par laparoscopie avec iléon, côlon ou estomac
56.84.20↔	Fermeture chirurgicale ouverte de fistule urétéro-vaginale	57.87.20↔	Transformation chirurgicale ouverte d'autre dérivation urinaire supravésicale en une vessie de remplacement
56.84.21↔	Fermeture de fistule urétéro-vaginale par laparoscopie	57.87.21↔	Transformation d'autre dérivation urinaire supravésicale en une vessie de remplacement par laparoscopie
56.84.22↔	Fermeture de fistule urétéro-vaginale par voie vaginale	57.87.30↔	Plastie chirurgicale ouverte de réduction de la vessie
56.84.99↔	Fermeture d'autre fistule d'uretère, autre	57.87.31↔	Reconstruction de la vessie, plastie de réduction de la vessie par laparoscopie
56.85↔	Urétéropexie	57.87.40↔	Reconstruction de la vessie, plastie chirurgicale ouverte d'augmentation de la vessie
56.86↔	Ablation de ligature de l'uretère	57.87.41↔	Reconstruction de la vessie, plastie d'augmentation de la vessie par laparoscopie
56.89↔	Réparation de l'uretère, autre	58.93.11↔	Implantation de sphincter vésical artificiel
56.95↔	Ligature de l'uretère	58.94.00↔	Traitement ajustable de l'incontinence urinaire, SAP
56.99.00↔	Autres opérations de l'uretère, SAP	58.94.11↔	Implantation de système ajustable pour le traitement de l'incontinence urinaire
56.99.10↔	Libération de l'uretère (pour exploration)	58.94.21↔	Enlèvement de système ajustable pour le traitement de l'incontinence urinaire
56.99.20↔	Révision chirurgicale ouverte d'opération de l'uretère	58.94.31↔	Révision sans remplacement de système ajustable pour le traitement de l'incontinence urinaire
56.99.21↔	Révision d'opération de l'uretère, autre voie d'abord	58.94.99↔	Traitement ajustable de l'incontinence urinaire, autre
56.99.30↔	Autres opérations de l'uretère, traitement de l'insuffisance du méat urétéral par injection transurétrale	59.00↔	Dissection rétropéritonéale, SAP
56.99.31↔	Autres opérations de l'uretère, traitement de l'insuffisance du méat urétéral par injection chirurgicale ouverte	59.02↔	Autre lyse d'adhérences périrénales ou périurétérales
56.99.32↔	Autres opérations de l'uretère, traitement de l'insuffisance du méat urétéral par injection, autre voie d'abord	59.03.00↔	Lyse d'adhérences périrénales ou périurétérales par laparoscopie, SAP
56.99.99↔	Autres opérations de l'uretère, autre	59.03.10↔	Urétérolyse sans repositionnement intrapéritonéal, par laparoscopie
57.6x.00↔	Cystectomie partielle, SAP	59.03.11↔	Urétérolyse avec repositionnement intrapéritonéal, par laparoscopie
57.6x.10↔	Cystectomie partielle chirurgicale ouverte, sans néo-implantation d'uretère	59.03.99↔	Lyse d'adhérences périrénales ou périurétérales par laparoscopie, autre
57.6x.11↔	Cystectomie partielle par laparoscopie, sans néo-implantation d'uretère	59.09↔	Autre incision de tissu périrénal ou périurétéral
57.6x.12↔	Cystectomie partielle chirurgicale ouverte, avec néo-implantation unilatérale ou bilatérale d'uretère	59.19↔	Autre incision de tissu périvésical
57.6x.13↔	Cystectomie partielle par laparoscopie, avec néo-implantation unilatérale ou bilatérale d'uretère	59.91↔	Excision de tissu périrénal ou périvésical
57.6x.20↔	Cystectomie partielle, résection supra-trigonale ou subtotale chirurgicale ouverte, sans néo-implantation d'uretère	59.92↔	Autres opérations de tissu périrénal ou périvésical
57.6x.21↔	Cystectomie partielle, résection supra-trigonale ou subtotale par laparoscopie, sans néo-implantation d'uretère	60.3↔	Prostatectomie suprapubienne
57.6x.22↔	Cystectomie partielle, résection supra-trigonale ou subtotale chirurgicale ouverte, avec néo-implantation unilatérale ou bilatérale d'uretère	60.4↔	Prostatectomie rétropubienne
57.6x.23↔	Cystectomie partielle, résection supra-trigonale ou subtotale par laparoscopie, avec néo-implantation unilatérale ou bilatérale d'uretère	60.5x.00↔	Prostatectomie radicale, SAP
57.6x.99↔	Cystectomie partielle, autre	60.5x.10↔	Prostatectomie radicale laparoscopique
57.71.00↔	Cystectomie radicale, SAP	60.5x.20↔	Prostatectomie radicale périnéale
57.71.10↔	Cystectomie radicale chirurgicale ouverte chez l'homme, sans urétrectomie	60.5x.30↔	Prostatectomie radicale rétropubienne
57.71.11↔	Cystectomie radicale par laparoscopie chez l'homme, sans urétrectomie	60.5x.99↔	Prostatectomie radicale, autre
57.71.20↔	Cystectomie radicale chirurgicale ouverte chez l'homme, avec urétrectomie	60.61.00↔	Excision locale de lésion de la prostate, SAP
57.71.21↔	Cystectomie radicale par laparoscopie chez l'homme, avec urétrectomie	60.61.10↔	Excision locale de lésion de la prostate, abord transurétral
57.71.30↔	Cystectomie radicale chirurgicale ouverte chez la femme, sans urétrectomie	60.61.11↔	Excision locale de lésion de la prostate, abord suprapubien transvésical
57.71.31↔	Cystectomie radicale par laparoscopie chez la femme, sans urétrectomie	60.61.12↔	Excision locale de lésion de la prostate, abord rétropubien
57.71.40↔	Cystectomie radicale chirurgicale ouverte chez la femme, avec urétrectomie	60.61.13↔	Excision locale de lésion de la prostate, abord périnéal
57.71.41↔	Cystectomie radicale par laparoscopie chez la femme, avec urétrectomie	60.61.99↔	Excision locale de lésion de la prostate, autre
		60.62↔	Prostatectomie par voie périnéale
		60.69↔	Autre prostatectomie, autre

**procédure L10-7**

- 40.52.00↔ Excision radicale des ganglions lymphatiques péri-aortiques, SAP
- 40.52.10↔ Excision radicale des ganglions lymphatiques rétropéritonéaux (para-aortiques, para-caves) et pelviens, indépendante d'autre intervention
- 40.52.11↔ Excision radicale des ganglions lymphatiques rétropéritonéaux (para-aortiques, para-caves) et pelviens, au cours d'une autre intervention
- 40.52.99↔ Excision radicale des ganglions lymphatiques péri-aortiques, autre
- 40.53.00↔ Excision radicale des ganglions lymphatiques iliaques, SAP
- 40.53.10↔ Excision radicale des ganglions lymphatiques iliaques, indépendante d'autre intervention
- 40.53.11↔ Excision radicale des ganglions lymphatiques iliaques dans le cadre d'une autre intervention
- 40.53.99↔ Excision radicale des ganglions lymphatiques iliaques, autre
- 40.54.00↔ Excision radicale de ganglions lymphatiques inguinaux, SAP
- 40.54.10↔ Excision radicale de ganglions lymphatiques inguinaux en tant qu'intervention autonome
- 40.54.11↔ Excision radicale des ganglions lymphatiques inguinaux dans le cadre d'une autre intervention
- 40.54.99↔ Excision radicale des ganglions lymphatiques inguinaux, autre
- 40.59.00↔ Excision radicale d'autres ganglions lymphatiques, SAP
- 40.59.10↔ Excision radicale d'autres ganglions lymphatiques, indépendante d'autre intervention, SAP
- 40.59.11↔ Excision radicale de ganglions médiastinaux, indépendante d'autre intervention
- 40.59.12↔ Excision radicale de ganglions péricbronchiques, indépendante d'autre intervention
- 40.59.19↔ Excision radicale d'autres ganglions lymphatiques, indépendante d'autre intervention, autre
- 40.59.20↔ Excision radicale d'autres ganglions lymphatiques dans le cadre d'une autre intervention, SAP
- 40.59.21↔ Excision radicale de ganglions lymphatiques médiastinaux dans le cadre d'une autre intervention
- 40.59.22↔ Excision radicale de ganglions lymphatiques péricbronchiques dans le cadre d'une autre intervention
- 40.59.29↔ Excision radicale d'autres ganglions lymphatiques dans le cadre d'une autre intervention, autre
- 40.59.99↔ Excision radicale d'autres ganglions lymphatiques, autre
- 54.99.31↔ Debulking par laparotomie
- 54.99.40↔ Révision de fistule cutanéopéritonéale (cathéter à demeure)
- 54.99.50↔ Fermeture temporaire de la paroi abdominale
- 54.99.60↔ Lobotomie
- 54.99.61↔ Relobotomie
- 54.99.81↔ Révision sans remplacement de cathéters ainsi que de la pompe automatique programmable et rechargeable pour le drainage continu d'ascite
- 54.99.82↔ Élimination d'une obstruction mécanique de cathéters d'une pompe automatique programmable et rechargeable pour drainage continu d'ascite
- 54.99.84↔ Remplacement des cathéters de pompe automatique programmable et rechargeable pour le drainage continu d'ascite
- 54.a1↔ Excision et destruction de tissu rétropéritonéal
- 55.01.11↔ Néphrotomie chirurgicale ouverte
- 55.01.12↔ Néphrotomie chirurgicale ouverte exploratrice
- 55.01.13↔ Néphrotomie chirurgicale ouverte pour ponction d'un kyste
- 55.02.11↔ Néphrostomie chirurgicale ouverte
- 55.24↔ Biopsie ouverte du rein
- 55.31↔ Marsupialisation de lésion du rein
- 55.32↔ Excision ouverte de lésion ou de tissu du rein
- 55.34↔ Excision laparoscopique de lésion ou de tissu du rein
- 55.39.10↔ Autre excision ou destruction locale de lésion ou tissu du rein, excision par urétéro-réno-scopie
- 55.39.21↔ Autre excision ou destruction locale de lésion ou tissu du rein, destruction par urétéro-réno-scopie
- 55.39.22↔ Autre excision ou destruction locale de lésion ou tissu du rein, destruction chirurgicale ouverte
- 55.39.23↔ Autre excision ou destruction locale de lésion ou tissu du rein, destruction par laparoscopie
- 55.39.29↔ Autre excision ou destruction locale de lésion ou tissu du rein, destruction par autre abord
- 55.39.99↔ Autre excision ou destruction locale de lésion ou tissu du rein, autre
- 55.4↔ Néphrectomie partielle
- 55.51.00↔ Néphro-urétérectomie SAP
- 55.51.01↔ Néphro-urétérectomie, sauf pour greffe
- 55.51.02↔ Néphrectomie pour transplantation d'organe d'un donneur vivant
- 55.51.99↔ Néphro-urétérectomie, autre
- 55.52↔ Néphrectomie du rein restant
- 55.53↔ Ablation de rein transplanté ou rejeté
- 55.54↔ Néphrectomie bilatérale
- 55.61↔ Autogreffe rénale
- 55.7↔ Néphropexie
- 55.81↔ Suture de lacération rénale
- 55.82↔ Fermeture de néphrostomie et de pyélostomie
- 55.83↔ Fermeture d'autre fistule rénale
- 55.84↔ Réduction de torsion du pédicule rénal
- 55.85↔ Symphyséotomie de rein en fer à cheval
- 55.86↔ Anastomose de rein
- 55.87↔ Correction de la jonction pyélo-urétérale
- 55.89↔ Autre réparation de rein, autre
- 55.91↔ Décapsulation de rein
- 55.99.10↔ Autres opérations du rein, révision d'opération du rein
- 56.1x.00↔ Méatotomie urétérale, SAP
- 56.1x.10↔ Méatotomie urétérale percutanée transvésicale
- 56.1x.11↔ Méatotomie urétérale transurétrale
- 56.1x.12↔ Méatotomie urétérale chirurgicale ouverte
- 56.1x.99↔ Méatotomie urétérale, autre
- 56.2x.00↔ Urétérotomie, SAP
- 56.2x.10↔ Urétérotomie percutanée transrénale
- 56.2x.11↔ Urétérotomie percutanée transrénale avec extraction de calcul urinaire
- 56.2x.20↔ Urétérotomie par urétéroréno-scopie
- 56.2x.30↔ Urétérotomie chirurgicale ouverte
- 56.2x.40↔ Urétérotomie par laparoscopie
- 56.2x.99↔ Urétérotomie, autre
- 56.34↔ Biopsie de l'uretère, ouverte
- 56.40↔ Urétérectomie, SAP
- 56.41.00↔ Urétérectomie partielle, SAP
- 56.41.10↔ Urétérectomie partielle, résection percutanée transvésicale du méat urétéral
- 56.41.11↔ Urétérectomie partielle, résection transurétrale du méat urétéral
- 56.41.12↔ Urétérectomie partielle, résection chirurgicale ouverte du méat urétéral
- 56.41.20↔ Urétérectomie partielle chirurgicale ouverte
- 56.41.21↔ Urétérectomie partielle par laparoscopie
- 56.41.30↔ Urétérectomie partielle, résection de moignon urétéral
- 56.41.40↔ Résection transurétrale d'urétérocèle
- 56.41.41↔ Résection chirurgicale ouverte d'urétérocèle
- 56.41.49↔ Résection d'urétérocèle, autre voie d'abord
- 56.41.99↔ Urétérectomie partielle, autre
- 56.42↔ Urétérectomie totale
- 56.51.00↔ Formation d'urétéro-iléostomie cutanée, SAP
- 56.51.10↔ Formation d'urétéro-iléostomie cutanée, urétéro-iléo-cutanéostomie [conduit iléal] ou urétéro-colo-cutanéostomie [conduit colique/sigmoïde] par chirurgie ouverte
- 56.51.11↔ Formation d'urétéro-iléostomie cutanée, urétéro-iléo-cutanéostomie [conduit iléal] ou urétéro-colo-cutanéostomie [conduit colique/sigmoïde] par laparoscopie
- 56.51.12↔ Formation d'urétéro-iléostomie cutanée avec interposition intestinale [conduit] (stomie non continente), autre voie d'abord
- 56.51.20↔ Formation d'urétéro-iléostomie cutanée par transformation d'autre dérivation urinaire supravésicale
- 56.51.30↔ Formation d'urétéro-iléostomie cutanée avec réservoir intestinal (stomie continente)
- 56.51.99↔ Formation d'urétéro-iléostomie cutanée, autre
- 56.52.00↔ Révision d'urétéro-iléostomie cutanée, SAP

56.52.10↔	Révision d'urétéro-iléostomie cutanée avec interposition intestinale [conduit]	57.6x.23↔	Cystectomie partielle, résection supra-trigonale ou subtotale par laparoscopie, avec néo-implantation unilatérale ou bilatérale d'uretère
56.52.20↔	Révision d'urétéro-iléostomie cutanée avec réservoir intestinal (stomie continente)	57.6x.99↔	Cystectomie partielle, autre
56.52.99↔	Révision d'urétéro-iléostomie cutanée, autre	57.71.00↔	Cystectomie radicale, SAP
56.61.00↔	Formation d'autre urétérostomie cutanée, SAP	57.71.10↔	Cystectomie radicale chirurgicale ouverte chez l'homme, sans urérectomie
56.61.10↔	Formation d'autre urétérostomie cutanée, urétéro-cutanéostomie et transurétérocutanéostomie par laparoscopie	57.71.11↔	Cystectomie radicale par laparoscopie chez l'homme, sans urérectomie
56.61.20↔	Formation d'autre urétérostomie cutanée par transformation d'autre dérivation urinaire supravésicale	57.71.20↔	Cystectomie radicale chirurgicale ouverte chez l'homme, avec urérectomie
56.61.99↔	Formation d'autre urétérostomie cutanée, autre	57.71.21↔	Cystectomie radicale par laparoscopie chez l'homme, avec urérectomie
56.62↔	Révision d'autre urétérostomie cutanée	57.71.30↔	Cystectomie radicale chirurgicale ouverte chez la femme, sans urérectomie
56.71.00↔	Dérivation urinaire dans l'intestin, SAP	57.71.31↔	Cystectomie radicale par laparoscopie chez la femme, sans urérectomie
56.71.10↔	Urétéro-sigmoïdo-stomie avec formation de réservoir, par chirurgie ouverte	57.71.40↔	Cystectomie radicale chirurgicale ouverte chez la femme, avec urérectomie
56.71.11↔	Urétéro-sigmoïdo-stomie avec formation de réservoir, par laparoscopie	57.71.41↔	Cystectomie radicale par laparoscopie chez la femme, avec urérectomie
56.71.20↔	Dérivation urinaire dans l'intestin par transformation d'une autre dérivation urinaire supravésicale	57.71.50↔	Cystectomie radicale, éviscération pelvienne (exentération) chirurgicale ouverte chez l'homme
56.71.99↔	Dérivation urinaire dans l'intestin, autre	57.71.51↔	Cystectomie radicale, éviscération pelvienne (exentération) par laparoscopie chez l'homme
56.72↔	Révision d'anastomose urétéro-intestinale	57.71.99↔	Cystectomie radicale, autre
56.73↔	Néphrocystanastomose, SAP	57.79.00↔	Autre cystectomie totale, SAP
56.74.00↔	Urétérocystonéostomie, SAP	57.79.10↔	Autre cystectomie totale, cystectomie simple chirurgicale ouverte chez l'homme
56.74.10↔	Urétéro-cystonéostomie, réalisation de plastie anti-reflux isolée (p. ex. selon Lich-Gregoir) par chirurgie ouverte	57.79.11↔	Autre cystectomie totale, cystectomie simple par laparoscopie chez l'homme
56.74.11↔	Urétéro-cystonéostomie, réalisation de plastie anti-reflux isolée (p. ex. selon Lich-Gregoir) par laparoscopie	57.79.20↔	Autre cystectomie totale, cystectomie simple chirurgicale ouverte chez la femme
56.74.20↔	Urétéro-cystonéostomie avec modelage urétéral	57.79.21↔	Autre cystectomie totale, cystectomie simple par laparoscopie chez la femme
56.74.99↔	Urétéro-cystonéostomie, autre	57.79.99↔	Autre cystectomie totale, autre
56.75↔	Transurétéro-urétérostomie	57.83↔	Réparation de fistule vésico-intestinale
56.79↔	Autre anastomose ou dérivation de l'uretère	57.86↔	Réparation d'exstrophie vésicale
56.81↔	Lyse d'adhérences intraluminales de l'uretère	57.87.10↔	Reconstruction de la vessie, réparation chirurgicale ouverte avec iléon, côlon ou estomac
56.82↔	Suture de lacération de l'uretère	57.87.11↔	Reconstruction de la vessie, réparation par laparoscopie avec iléon, côlon ou estomac
56.83↔	Fermeture d'urétérostomie	57.87.20↔	Transformation chirurgicale ouverte d'autre dérivation urinaire supravésicale en une vessie de remplacement
56.84.00↔	Fermeture d'autre fistule d'uretère, SAP	57.87.21↔	Transformation d'autre dérivation urinaire supravésicale en une vessie de remplacement par laparoscopie
56.84.10↔	Fermeture chirurgicale ouverte de fistule urétéro-intestinale	57.87.30↔	Plastie chirurgicale ouverte de réduction de la vessie
56.84.11↔	Fermeture de fistule urétéro-intestinale par laparoscopie	57.87.31↔	Reconstruction de la vessie, plastie de réduction de la vessie par laparoscopie
56.84.20↔	Fermeture chirurgicale ouverte de fistule urétéro-vaginale	57.87.40↔	Reconstruction de la vessie, plastie chirurgicale ouverte d'augmentation de la vessie
56.84.21↔	Fermeture de fistule urétéro-vaginale par laparoscopie	57.87.41↔	Reconstruction de la vessie, plastie d'augmentation de la vessie par laparoscopie
56.84.22↔	Fermeture de fistule urétéro-vaginale par voie vaginale	58.93.11↔	Implantation de sphincter vésical artificiel
56.84.99↔	Fermeture d'autre fistule d'uretère, autre	58.94.00↔	Traitement ajustable de l'incontinence urinaire, SAP
56.85↔	Urétéropexie	58.94.11↔	Implantation de système ajustable pour le traitement de l'incontinence urinaire
56.86↔	Ablation de ligature de l'uretère	58.94.21↔	Enlèvement de système ajustable pour le traitement de l'incontinence urinaire
56.89↔	Réparation de l'uretère, autre	58.94.31↔	Révision sans remplacement de système ajustable pour le traitement de l'incontinence urinaire
56.95↔	Ligature de l'uretère	58.94.99↔	Traitement ajustable de l'incontinence urinaire, autre
56.99.00↔	Autres opérations de l'uretère, SAP	59.00↔	Dissection rétropéritonéale, SAP
56.99.10↔	Libération de l'uretère (pour exploration)	59.02↔	Autre lyse d'adhérences périrénales ou périurétérales
56.99.20↔	Révision chirurgicale ouverte d'opération de l'uretère	59.03.00↔	Lyse d'adhérences périrénales ou périurétérales par laparoscopie, SAP
56.99.21↔	Révision d'opération de l'uretère, autre voie d'abord	59.03.10↔	Urétérolyse sans repositionnement intrapéritonéal, par laparoscopie
56.99.30↔	Autres opérations de l'uretère, traitement de l'insuffisance du méat urétéral par injection transurétrale	59.03.11↔	Urétérolyse avec repositionnement intrapéritonéal, par laparoscopie
56.99.31↔	Autres opérations de l'uretère, traitement de l'insuffisance du méat urétéral par injection chirurgicale ouverte	59.03.99↔	Lyse d'adhérences périrénales ou périurétérales par laparoscopie, autre
56.99.32↔	Autres opérations de l'uretère, traitement de l'insuffisance du méat urétéral par injection, autre voie d'abord		
56.99.99↔	Autres opérations de l'uretère, autre		
57.6x.00↔	Cystectomie partielle, SAP		
57.6x.10↔	Cystectomie partielle chirurgicale ouverte, sans néo-implantation d'uretère		
57.6x.11↔	Cystectomie partielle par laparoscopie, sans néo-implantation d'uretère		
57.6x.12↔	Cystectomie partielle chirurgicale ouverte, avec néo-implantation unilatérale ou bilatérale d'uretère		
57.6x.13↔	Cystectomie partielle par laparoscopie, avec néo-implantation unilatérale ou bilatérale d'uretère		
57.6x.20↔	Cystectomie partielle, résection supra-trigonale ou subtotale chirurgicale ouverte, sans néo-implantation d'uretère		
57.6x.21↔	Cystectomie partielle, résection supra-trigonale ou subtotale par laparoscopie, sans néo-implantation d'uretère		
57.6x.22↔	Cystectomie partielle, résection supra-trigonale ou subtotale chirurgicale ouverte, avec néo-implantation unilatérale ou bilatérale d'uretère		

59.09↔	Autre incision de tissu périrénal ou périurétéral	60.61.00↔	Excision locale de lésion de la prostate, SAP
59.19↔	Autre incision de tissu périvésical	60.61.10↔	Excision locale de lésion de la prostate, abord transurétral
59.91↔	Excision de tissu périrénal ou périvésical	60.61.11↔	Excision locale de lésion de la prostate, abord suprapubien transvésical
59.92↔	Autres opérations de tissu périrénal ou périvésical	60.61.12↔	Excision locale de lésion de la prostate, abord rétropubien
60.3↔	Prostatectomie suprapubienne	60.61.13↔	Excision locale de lésion de la prostate, abord périnéal
60.4↔	Prostatectomie rétropubienne	60.61.99↔	Excision locale de lésion de la prostate, autre
60.5x.00↔	Prostatectomie radicale, SAP	60.62↔	Prostatectomie par voie périnéale
60.5x.10↔	Prostatectomie radicale laparoscopique	60.69↔	Autre prostatectomie, autre
60.5x.20↔	Prostatectomie radicale périnéale	83.92↔	Insertion ou remplacement de stimulateur de muscle squelettique
60.5x.30↔	Prostatectomie radicale rétropubienne		
60.5x.99↔	Prostatectomie radicale, autre		

**ADRG L11****Interventions transurétrales et percutanées transrénales complexes et autres interventions rétropéritonéales avec lithotripsie extracorporelle par ondes de choc (LECO)**

(Au moins un(e) procédure dans le tableau L11-1 ou procédure dans au moins deux des tableaux L11-2, L11-3) et procédure dans le tableau L11-4

**DRG L11Z****Interventions transurétrales et percutanées transrénales complexes et autres interventions rétropéritonéales avec lithotripsie extracorporelle par ondes de choc (LECO)****procédure L11-1**

55.02.00‡↔	Néphrostomie, SAP	55.04.11‡↔	Néphrostomie percutanée avec fragmentation (lithotripsie), extraction de calcul rénal de l'uretère
55.02.10‡↔	Néphrostomie percutanée transrénale	55.04.99‡↔	Néphrostomie percutanée avec fragmentation (lithotripsie), autre
55.02.99‡↔	Néphrostomie, autre	55.05‡↔	Plastie d'élargissement percutanée transrénale de la jonction pyélo-urétérale
55.03.00‡↔	Néphrostomie percutanée sans fragmentation (lithotripsie), SAP	55.12‡↔	Pyélostomie
55.03.10‡↔	Néphrostomie percutanée sans fragmentation (lithotripsie), extraction de calcul rénal du bassin	57.49.00↔	Autre excision ou destruction transurétrale de lésion ou de tissu vésical, SAP
55.03.11‡↔	Néphrostomie percutanée sans fragmentation (lithotripsie), extraction de calcul rénal de l'uretère	57.49.11↔	Autre destruction transurétrale de lésion ou de tissu vésical
55.03.99‡↔	Néphrostomie percutanée sans fragmentation (lithotripsie), autre	57.49.12↔	Autre résection transurétrale de lésion ou de tissu vésical
55.04.00‡↔	Néphrostomie percutanée avec fragmentation (lithotripsie), SAP	57.49.99↔	Autre excision ou destruction transurétrale de lésion ou de tissu vésical, autre
55.04.10‡↔	Néphrostomie percutanée avec fragmentation (lithotripsie), extraction de calcul rénal du bassin		

**procédure L11-2**

56.2x.00↔	Urétérotomie, SAP	56.2x.30↔	Urétérotomie chirurgicale ouverte
56.2x.10↔	Urétérotomie percutanée transrénale	56.2x.40↔	Urétérotomie par laparoscopie
56.2x.11↔	Urétérotomie percutanée transrénale avec extraction de calcul urinaire	56.2x.99↔	Urétérotomie, autre
56.2x.20↔	Urétérotomie par urétéroréno-scopie		

**procédure L11-3**

55.21‡↔	Néphroscopie	55.22‡↔	Pyéloscopie
---------	--------------	---------	-------------

**procédure L11-4**

98.51‡↔	Lithotripsie par onde de choc extracorporelle du rein, de l'uretère et/ou de la vessie
---------	--

**ADRG L12****Radiothérapie pour les maladies et troubles des organes urinaires, plus d'un jour d'hospitalisation**

Procédure dans le tableau L12-1 et Durée de séjour > 1 jour

**DRG L12Z****Radiothérapie pour maladies et troubles des organes urinaires, plus d'un jour d'hospitalisation****procédure L12-1**

92.20↔	Perfusion d'isotope radioactif liquide	92.21.01↔	Radiothérapie superficielle: jusqu'à 2 champs d'irradiation
92.21.00↔	Radiothérapie superficielle: SAP	92.21.02↔	Radiothérapie superficielle: plus de 2 champs d'irradiation

92.22.00↔	Radiothérapie en orthovoltage: SAP	92.25.23↔	Téléradiothérapie par électron, accélérateur linéaire, sans guidage par l'image, radiothérapie conformationnelle en 3D
92.22.01↔	Radiothérapie en orthovoltage: jusqu'à 2 champs d'irradiation	92.25.24↔	Téléradiothérapie par électron, accélérateur linéaire, sans guidage par l'image, radiothérapie avec modulation d'intensité
92.22.02↔	Radiothérapie en orthovoltage: plus de 2 champs d'irradiation	92.26.00↔	Autre téléradiothérapie par particule radioactive, SAP
92.22.11↔	Radiothérapie peropératoire par rayons X, jusqu'à 300 kV	92.26.99↔	Autre téléradiothérapie par particule radioactive, autre
92.22.12↔	Radiothérapie peropératoire par rayons X, 300 kV - < 1 MV	92.27.00↔	Implantation ou insertion d'élément radioactif (brachythérapie par des sources scellées de radionucléides), surface corporelle, site d'application autre ou non spécifié
92.22.19↔	Autre radiothérapie peropératoire par rayons X	92.27.10↔	Implantation ou insertion d'élément radioactif (brachythérapie par des sources scellées de radionucléides), organes génitaux féminins, SAP
92.23.00↔	Radiothérapie de haut voltage: SAP	92.27.11↔	Implantation ou insertion d'élément radioactif (brachythérapie par des sources scellées de radionucléides), intra-utérine
92.23.01↔	Appareil de télécobalt, jusqu'à 2 champs d'irradiation	92.27.12↔	Implantation ou insertion d'élément radioactif (brachythérapie par des sources scellées de radionucléides), intravaginale
92.23.02↔	Appareil de télécobalt, 3 à 4 champs d'irradiation	92.27.13↔	Implantation ou insertion d'élément radioactif (brachythérapie par des sources scellées de radionucléides), intra-utérine et intravaginale combinée
92.23.03↔	Appareil de télécobalt plus de 4 champs d'irradiation ou radiothérapie conformationnelle en 3D	92.27.21↔	Implantation ou insertion d'élément radioactif (brachythérapie par des sources scellées de radionucléides), surface corporelle
92.23.08↔	Radiothérapie de haut voltage: autres isotopes	92.27.22↔	Implantation ou insertion d'élément radioactif (brachythérapie par des sources scellées de radionucléides), intracavitaire
92.23.09↔	Autre appareil de télécobalt	92.27.23↔	Implantation ou insertion d'élément radioactif (brachythérapie par des sources scellées de radionucléides), intraluminaire
92.24.00↔	Téléradiothérapie à photons, accélérateur linéaire, SAP	92.27.30↔	Implantation ou insertion d'élément radioactif (brachythérapie par des sources scellées de radionucléides), vaisseau non spécifié
92.24.01↔	Téléradiothérapie à photons, accélérateur linéaire, irradiation large	92.27.31↔	Implantation ou insertion d'élément radioactif (brachythérapie par des sources scellées de radionucléides), vaisseau coronaire
92.24.02↔	Téléradiothérapie à photons, accélérateur linéaire, irradiation hémicorporelle	92.27.39↔	Implantation ou insertion d'élément radioactif (brachythérapie par des sources scellées de radionucléides), autre vaisseau
92.24.03↔	Téléradiothérapie à photons, accélérateur linéaire, irradiation corporelle totale	92.27.40↔	Implantation ou insertion peropératoires d'élément radioactif (brachythérapie par des sources scellées de radionucléides)
92.24.04↔	Téléradiothérapie à photons, accélérateur linéaire, radiothérapie peropératoire	92.27.70↔	Moulages radioactifs, SAP
92.24.09↔	Téléradiothérapie à photons, accélérateur linéaire, autre	92.27.71↔	Moulages radioactifs: construction et application de moulage radioactif superficiel
92.24.11↔	Téléradiothérapie à photons, accélérateur linéaire, positionnement guidé par l'image (IGRT), jusqu'à 2 champs d'irradiation	92.27.72↔	Moulages radioactifs: construction et pose d'applicateur non utilisé sur la surface corporelle
92.24.12↔	Téléradiothérapie à photons, accélérateur linéaire, positionnement guidé par l'image (IGRT), plus de 2 champs d'irradiation	92.27.73↔	Moulages radioactifs: construction et pose d'applicateur oculaire
92.24.13↔	Téléradiothérapie à photons, accélérateur linéaire, positionnement guidé par l'image (IGRT), radiothérapie conformationnelle en 3D	92.27.79↔	Autres moulages radioactifs
92.24.14↔	Téléradiothérapie à photons, accélérateur linéaire, positionnement guidé par l'image (IGRT), radiothérapie avec modulation d'intensité	92.28.00↔	Injection, instillation ou administration orale de radio-isotope, SAP
92.24.21↔	Téléradiothérapie à photons, accélérateur linéaire, sans guidage par l'image, jusqu'à 2 champs d'irradiation	92.28.01↔	Instillation d'un radionucléide libre dans l'articulation
92.24.22↔	Téléradiothérapie à photons, accélérateur linéaire, sans guidage par l'image, plus de 2 champs d'irradiation	92.28.02↔	Traitement à l'iode radioactif, dose thérapeutique de I-131 jusqu'à 1,2 GBq, sans administration de thyrotropine recombinante (rh-TSH)
92.24.23↔	Téléradiothérapie à photons, accélérateur linéaire, sans guidage par l'image, radiothérapie conformationnelle en 3D	92.28.03↔	Traitement à l'iode radioactif, dose thérapeutique de I-131 jusqu'à 1,2 GBq, avec administration de thyrotropine recombinante (rh-TSH)
92.24.24↔	Téléradiothérapie à photons, accélérateur linéaire, sans guidage par l'image, radiothérapie avec modulation d'intensité	92.28.04↔	Traitement à l'iode radioactif, dose thérapeutique de I-131 de plus de 1,2 GBq à moins de 5 GBq, sans administration de thyrotropine recombinante (rh-TSH)
92.24.30↔	Téléradiothérapie à photons: radiothérapie hautement complexe à l'aide d'équipements spécialisés	92.28.05↔	Traitement à l'iode radioactif, dose thérapeutique de I-131 de plus de 1,2 GBq à moins de 5 GBq, avec administration de thyrotropine recombinante (rh-TSH)
92.25.00↔	Téléradiothérapie par électron, accélérateur linéaire, SAP	92.28.06↔	Traitement à l'iode radioactif, dose thérapeutique de I-131 de 5 GBq et plus, sans administration de thyrotropine recombinante (rh-TSH)
92.25.01↔	Téléradiothérapie par électron, accélérateur linéaire, irradiation large	92.28.07↔	Traitement à l'iode radioactif, dose thérapeutique de I-131 de 5 GBq et plus, avec administration de thyrotropine recombinante (rh-TSH)
92.25.02↔	Téléradiothérapie par électron, accélérateur linéaire, irradiation hémicorporelle	92.28.11↔	Thérapie de métastases osseuses par radionucléides libres
92.25.03↔	Téléradiothérapie par électron, accélérateur linéaire, irradiation corporelle totale	92.28.13↔	Radiothérapie par ciblage de récepteurs avec des analogues de la somatostatine conjugués au DOTA
92.25.04↔	Téléradiothérapie par électron, accélérateur linéaire, radiothérapie peropératoire	92.28.20↔	Radioimmunothérapie par 90Y-ibritumomab-tiuxétan, parentérale
92.25.09↔	Téléradiothérapie par électron, accélérateur linéaire, autre	92.28.21↔	Administration parentérale de I-131-MIBG (méta-iodobenzylguanidine marquée à l'iode-131)
92.25.11↔	Téléradiothérapie par électron, accélérateur linéaire, positionnement guidé par l'image	92.28.22↔	Radioimmunothérapie par iode 131 [I-131] tositumomab, par voie parentérale
92.25.12↔	Téléradiothérapie par électron, accélérateur linéaire, positionnement guidé par l'image, jusqu'à 2 champs d'irradiation	92.28.23↔	Radioimmunothérapie par autres anticorps, parentérale
92.25.13↔	Téléradiothérapie par électron, accélérateur linéaire, positionnement guidé par l'image, plus de 2 champs d'irradiation		
92.25.14↔	Téléradiothérapie par électron, accélérateur linéaire, positionnement guidé par l'image, radiothérapie conformationnelle en 3D		
92.25.15↔	Téléradiothérapie par électron, accélérateur linéaire, positionnement guidé par l'image, radiothérapie avec modulation d'intensité		
92.25.21↔	Téléradiothérapie par électron, accélérateur linéaire, sans guidage par l'image, jusqu'à 2 champs d'irradiation		
92.25.22↔	Téléradiothérapie par électron, accélérateur linéaire, sans guidage par l'image, plus de 2 champs d'irradiation		

92.28.31↔	Radio-chimioembolisation intravasculaire sélective par le I-131-lipiodol	92.29.3e↔	Brachythérapie interstitielle par implantation de sources radioactives permanentes, 71 sources et plus
92.28.32↔	Radiothérapie intravasculaire sélective (SIRT) par embolisation avec des microsphères marquées à l'yttrium-90	92.29.40↔	Brachythérapie par applicateurs superficiels, SAP
92.28.33↔	Brachythérapie endovasculaire au rhénium-188	92.29.49↔	Autre brachythérapie par applicateurs superficiels
92.28.99↔	Injection, instillation ou administration orale de radio-isotopes, autre	92.29.51↔	Enlèvement de sources scellées de radionucléides ou d'applicateurs inactifs sous anesthésie
92.29.00↔	Brachythérapie par des sources scellées de radionucléides, SAP	92.30.00↔	Radiochirurgie stéréotaxique en un temps, SAP
92.29.09↔	Autre brachythérapie par des sources scellées de radionucléides	92.30.01↔	Radiochirurgie stéréotaxique, en un temps: cérébrale, SAP
92.29.11↔	Brachythérapie interstitielle par implantation de sources radioactives amovibles dans un seul plan, faible débit de dose	92.30.02↔	Radiochirurgie stéréotaxique, en un temps: extracérébrale, SAP
92.29.12↔	Brachythérapie interstitielle par implantation de sources radioactives amovibles dans un seul plan, débit de dose pulsé (pulsed dose rate)	92.30.20↔	Radiochirurgie stéréotaxique, en un temps: cérébrale, radiothérapie à intensité modulée
92.29.13↔	Brachythérapie interstitielle par implantation de sources radioactives amovibles dans un seul plan, haut débit de dose	92.30.21↔	Radiochirurgie stéréotaxique, en un temps: cérébrale, Intensity Modulated Arc Therapy (IMAT).
92.29.19↔	Brachythérapie interstitielle par implantation de sources radioactives amovibles dans un seul plan, autre	92.30.22↔	Radiochirurgie stéréotaxique, en un temps: cérébrale, guidée par l'image
92.29.21↔	Brachythérapie interstitielle par implantation de sources radioactives amovibles en fonction du volume dans plusieurs plans, faible débit de dose	92.30.30↔	Radiochirurgie stéréotaxique, en un temps: extracérébrale, radiothérapie avec modulation d'intensité
92.29.22↔	Brachythérapie interstitielle par implantation de sources radioactives amovibles en fonction du volume dans plusieurs plans, débit de dose pulsé (pulsed dose rate)	92.30.31↔	Radiochirurgie stéréotaxique, en un temps: extracérébrale, Intensity Modulated Arc Therapy (IMAT).
92.29.23↔	Brachythérapie interstitielle par implantation de sources radioactives amovibles en fonction du volume dans plusieurs plans, haut débit de dose	92.30.32↔	Radiochirurgie stéréotaxique, en un temps: extracérébrale, guidée par l'image
92.29.24↔	Brachythérapie par implantation peropératoire de sources radioactives amovibles dans plusieurs plans, haut débit de dose	92.30.99↔	Radiochirurgie stéréotaxique, en un temps, autre
92.29.29↔	Brachythérapie interstitielle par implantation de sources radioactives amovibles en fonction du volume dans plusieurs plans, autre	92.31.00↔	Radiochirurgie à photons non spécifiée, cérébrale
92.29.31↔	Brachythérapie interstitielle par implantation de sources radioactives permanentes, jusqu'à 10 sources	92.31.10↔	Radiochirurgie à photons non spécifiée, extracérébrale
92.29.32↔	Brachythérapie interstitielle par implantation de sources radioactives permanentes, de 11 à 15 sources	92.32.00↔	Radiochirurgie photonique multisources, SAP
92.29.33↔	Brachythérapie interstitielle par implantation de sources radioactives permanentes, de 16 à 20 sources	92.32.01↔	Radiochirurgie photonique multisources: gamma-knife
92.29.34↔	Brachythérapie interstitielle par implantation de sources radioactives permanentes, de 21 à 25 sources	92.33.00↔	Radiochirurgie aux particules, SAP
92.29.35↔	Brachythérapie interstitielle par implantation de sources radioactives permanentes, de 26 à 30 sources	92.33.01↔	Autre radiothérapie de haut voltage: radiochirurgie stéréotaxique, en un temps, cérébrale
92.29.36↔	Brachythérapie interstitielle par implantation de sources radioactives permanentes, de 31 à 35 sources	92.33.11↔	Autre radiothérapie de haut voltage: radiochirurgie stéréotaxique, en un temps, extracérébrale
92.29.37↔	Brachythérapie interstitielle par implantation de sources radioactives permanentes, de 36 à 40 sources	92.39.00↔	Autre radiochirurgie stéréotaxique, SAP
92.29.38↔	Brachythérapie interstitielle par implantation de sources radioactives permanentes, de 41 à 45 sources	92.39.01↔	Autre radiothérapie de haut voltage, radiochirurgie stéréotaxique, fractionnée, cérébrale, SAP
92.29.39↔	Brachythérapie interstitielle par implantation de sources radioactives permanentes, de 46 à 50 sources	92.39.11↔	Autre radiothérapie de haut voltage, radiochirurgie stéréotaxique, fractionnée, extracérébrale, SAP
92.29.3a↔	Brachythérapie interstitielle par implantation de sources radioactives permanentes, de 51 à 55 sources	92.39.20↔	Autre radiothérapie de haut voltage, radiochirurgie stéréotaxique, fractionnée: cérébrale, radiothérapie à intensité modulée
92.29.3b↔	Brachythérapie interstitielle par implantation de sources radioactives permanentes, de 56 à 60 sources	92.39.21↔	Autre radiothérapie de haut voltage, radiochirurgie stéréotaxique, fractionnée: cérébrale, Intensity Modulated Arc Therapy (IMAT).
92.29.3c↔	Brachythérapie interstitielle par implantation de sources radioactives permanentes, de 61 à 65 sources	92.39.22↔	Autre radiothérapie de haut voltage, radiochirurgie stéréotaxique, fractionnée: cérébrale, guidée par l'image
92.29.3d↔	Brachythérapie interstitielle par implantation de sources radioactives permanentes, de 66 à 70 sources	92.39.29↔	Autre radiothérapie de haut voltage, radiochirurgie stéréotaxique, fractionnée, extracérébrale, autre
		92.39.30↔	Autre radiothérapie de haut voltage, radiochirurgie stéréotaxique, fractionnée: extracérébrale, radiothérapie avec modulation d'intensité
		92.39.31↔	Autre radiothérapie de haut voltage, radiochirurgie stéréotaxique, fractionnée: extracérébrale, Intensity Modulated Arc Therapy (IMAT).
		92.39.32↔	Autre radiothérapie de haut voltage, radiochirurgie stéréotaxique, fractionnée: extracérébrale, guidée par l'image
		92.39.39↔	Autre radiothérapie de haut voltage, radiochirurgie stéréotaxique, fractionnée, extracérébrale, autre
		92.41↔	Radiothérapie par électrons peropératoire

**ADRG L13****Interventions sur les reins, les uretères et grandes interventions sur la vessie pour néoformation, âge > 18 ans, sans intervention combinée**

Diagnostic principal dans le tableau L13-1 et procédure dans le tableau L13-2

**DRG L13A****Interventions sur les reins, les uretères et grandes interventions sur la vessie pour néoformation, âge > 18 ans, sans intervention combinée, avec CC sévères**

PCCL &gt; 2

**DRG L13B****Interventions sur les reins, les uretères et grandes interventions sur la vessie pour néoformation, âge > 18 ans, sans intervention combinée****diagnostic principal L13-1**

C64	Tumeur maligne du rein, à l'exception du bassinnet	D09.0	Carcinoma in situ: Vessie
C65	Tumeur maligne du bassinnet	D09.1	Carcinoma in situ: Organes urinaires, autres et non précisés
C66	Tumeur maligne de l'uretère	D30.0	Tumeur bénigne: Rein
C67.0	Tumeur maligne: Trigone de la vessie	D30.1	Tumeur bénigne: Bassinet rénal
C67.1	Tumeur maligne: Dôme de la vessie	D30.2	Tumeur bénigne: Uretère
C67.2	Tumeur maligne: Paroi latérale de la vessie	D30.3	Tumeur bénigne: Vessie
C67.3	Tumeur maligne: Paroi antérieure de la vessie	D30.4	Tumeur bénigne: Urètre
C67.4	Tumeur maligne: Paroi postérieure de la vessie	D30.7	Tumeur bénigne: Autres organes urinaires
C67.5	Tumeur maligne: Col vésical	D30.9	Tumeur bénigne: Organe urinaire, sans précision
C67.6	Tumeur maligne: Orifice urétéral	D41.0	Tumeurs à évolution imprévisible ou inconnue: Rein
C67.7	Tumeur maligne: Ouraque	D41.1	Tumeurs à évolution imprévisible ou inconnue: Bassinet
C67.8	Tumeur maligne: Lésion à localisations contiguës de la vessie	D41.2	Tumeurs à évolution imprévisible ou inconnue: Uretère
C67.9	Tumeur maligne: Vessie, sans précision	D41.3	Tumeurs à évolution imprévisible ou inconnue: Urètre
C68.0	Tumeur maligne: Urètre	D41.4	Tumeurs à évolution imprévisible ou inconnue: Vessie
C68.1	Tumeur maligne: Glande urétrale	D41.7	Tumeurs à évolution imprévisible ou inconnue: Autres organes urinaires
C68.8	Tumeur maligne: Lésion à localisations contiguës des organes urinaires	D41.9	Tumeurs à évolution imprévisible ou inconnue: Organe urinaire, sans précision
C68.9	Tumeur maligne: Organe urinaire, sans précision		
C79.0	Tumeur maligne secondaire du rein et du bassinnet		
C79.1	Tumeur maligne secondaire de la vessie et des organes urinaires, autres et non précisés		

**procédure L13-2**

40.52.00↔	Excision radicale des ganglions lymphatiques péri-aortiques, SAP	54.99.50↔	Fermeture temporaire de la paroi abdominale
40.52.10↔	Excision radicale des ganglions lymphatiques rétropéritonéaux (para-aortiques, para-caves) et pelviens, indépendante d'autre intervention	54.99.60↔	Lombotomie
40.52.11↔	Excision radicale des ganglions lymphatiques rétropéritonéaux (para-aortiques, para-caves) et pelviens, au cours d'une autre intervention	54.99.61↔	Relombotomie
40.52.99↔	Excision radicale des ganglions lymphatiques péri-aortiques, autre	54.99.81↔	Révision sans remplacement de cathéters ainsi que de la pompe automatique programmable et rechargeable pour le drainage continu d'ascite
40.53.00↔	Excision radicale des ganglions lymphatiques iliaques, SAP	54.99.82↔	Élimination d'une obstruction mécanique de cathéters d'une pompe automatique programmable et rechargeable pour drainage continu d'ascite
40.53.10↔	Excision radicale des ganglions lymphatiques iliaques, indépendante d'autre intervention	54.99.84↔	Remplacement des cathéters de pompe automatique programmable et rechargeable pour le drainage continu d'ascite
40.53.11↔	Excision radicale des ganglions lymphatiques iliaques dans le cadre d'une autre intervention	54.a1↔	Excision et destruction de tissu rétropéritonéal
40.53.99↔	Excision radicale des ganglions lymphatiques iliaques, autre	55.01.11↔	Néphrotomie chirurgicale ouverte
40.54.00↔	Excision radicale de ganglions lymphatiques inguinaux, SAP	55.01.12↔	Néphrotomie chirurgicale ouverte exploratrice
40.54.10↔	Excision radicale de ganglions lymphatiques inguinaux en tant qu'intervention autonome	55.01.13↔	Néphrotomie chirurgicale ouverte pour ponction d'un kyste
40.54.11↔	Excision radicale des ganglions lymphatiques inguinaux dans le cadre d'une autre intervention	55.02.11↔	Néphrostomie chirurgicale ouverte
40.54.99↔	Excision radicale des ganglions lymphatiques inguinaux, autre	55.24↔	Biopsie ouverte du rein
40.59.00↔	Excision radicale d'autres ganglions lymphatiques, SAP	55.31↔	Marsupialisation de lésion du rein
40.59.10↔	Excision radicale d'autres ganglions lymphatiques, indépendante d'autre intervention, SAP	55.32↔	Excision ouverte de lésion ou de tissu du rein
40.59.11↔	Excision radicale de ganglions médiastinaux, indépendante d'autre intervention	55.34↔	Excision laparoscopique de lésion ou de tissu du rein
40.59.12↔	Excision radicale de ganglions péribronchiques, indépendante d'autre intervention	55.39.10↔	Autre excision ou destruction locale de lésion ou tissu du rein, excision par urétéro-réno-scopie
40.59.19↔	Excision radicale d'autres ganglions lymphatiques, indépendante d'autre intervention, autre	55.39.21↔	Autre excision ou destruction locale de lésion ou tissu du rein, destruction par urétéro-réno-scopie
40.59.20↔	Excision radicale d'autres ganglions lymphatiques dans le cadre d'une autre intervention, SAP	55.39.22↔	Autre excision ou destruction locale de lésion ou tissu du rein, destruction chirurgicale ouverte
40.59.21↔	Excision radicale de ganglions lymphatiques médiastinaux dans le cadre d'une autre intervention	55.39.23↔	Autre excision ou destruction locale de lésion ou tissu du rein, destruction par laparoscopie
40.59.22↔	Excision radicale de ganglions lymphatiques péribronchiques dans le cadre d'une autre intervention	55.39.29↔	Autre excision ou destruction locale de lésion ou tissu du rein, destruction par autre abord
40.59.29↔	Excision radicale d'autres ganglions lymphatiques dans le cadre d'une autre intervention, autre	55.39.99↔	Autre excision ou destruction locale de lésion ou tissu du rein, autre
40.59.99↔	Excision radicale d'autres ganglions lymphatiques, autre	55.4↔	Néphrectomie partielle
54.99.31↔	Debulking par laparotomie	55.51.00↔	Néphro-urétérectomie SAP
54.99.40↔	Révision de fistule cutanéopéritonéale (cathéter à demeure)	55.51.01↔	Néphro-urétérectomie, sauf pour greffe
		55.51.02↔	Néphrectomie pour transplantation d'organe d'un donneur vivant
		55.51.99↔	Néphro-urétérectomie, autre
		55.52↔	Néphrectomie du rein restant
		55.53↔	Ablation de rein transplanté ou rejeté
		55.54↔	Néphrectomie bilatérale
		55.61↔	Autogreffe rénale

55.7↔	Néphropexie	56.71.11↔	Urétéro-sigmoïdo-stomie avec formation de réservoir, par laparoscopie
55.81↔	Suture de lacération rénale	56.71.20↔	Dérivation urinaire dans l'intestin par transformation d'une autre dérivation urinaire supravésicale
55.82↔	Fermeture de néphrostomie et de pyélostomie	56.71.99↔	Dérivation urinaire dans l'intestin, autre
55.83↔	Fermeture d'autre fistule rénale	56.72↔	Révision d'anastomose urétéro-intestinale
55.84↔	Réduction de torsion du pédicule rénal	56.73↔	Néphrocystonéostomie, SAP
55.85↔	Symphyséotomie de rein en fer à cheval	56.74.00↔	Urétérocystonéostomie, SAP
55.86↔	Anastomose de rein	56.74.10↔	Urétéro-cystonéostomie, réalisation de plastie anti-reflux isolée (p. ex. selon Lich-Gregoir) par chirurgie ouverte
55.87↔	Correction de la jonction pyélo-urétérale	56.74.11↔	Urétéro-cystonéostomie, réalisation de plastie anti-reflux isolée (p. ex. selon Lich-Gregoir) par laparoscopie
55.89↔	Autre réparation de rein, autre	56.74.20↔	Urétéro-cystonéostomie avec modelage urétéral
55.91↔	Décapsulation de rein	56.74.99↔	Urétéro-cystonéostomie, autre
55.99.10↔	Autres opérations du rein, révision d'opération du rein	56.75↔	Transurétéro-urétérostomie
56.1x.00↔	Méatotomie urétérale, SAP	56.79↔	Autre anastomose ou dérivation de l'uretère
56.1x.10↔	Méatotomie urétérale percutanée transvésicale	56.81↔	Lyse d'adhérences intraluminales de l'uretère
56.1x.11↔	Méatotomie urétérale transurétrale	56.82↔	Suture de lacération de l'uretère
56.1x.12↔	Méatotomie urétérale chirurgicale ouverte	56.83↔	Fermeture d'urétérostomie
56.1x.99↔	Méatotomie urétérale, autre	56.84.00↔	Fermeture d'autre fistule d'uretère, SAP
56.2x.00↔	Urétérotomie, SAP	56.84.10↔	Fermeture chirurgicale ouverte de fistule urétéro-intestinale
56.2x.10↔	Urétérotomie percutanée transrénale	56.84.11↔	Fermeture de fistule urétéro-intestinale par laparoscopie
56.2x.11↔	Urétérotomie percutanée transrénale avec extraction de calcul urinaire	56.84.20↔	Fermeture chirurgicale ouverte de fistule urétéro-vaginale
56.2x.20↔	Urétérotomie par urétéroréno-scopie	56.84.21↔	Fermeture de fistule urétéro-vaginale par laparoscopie
56.2x.30↔	Urétérotomie chirurgicale ouverte	56.84.22↔	Fermeture de fistule urétéro-vaginale par voie vaginale
56.2x.40↔	Urétérotomie par laparoscopie	56.84.99↔	Fermeture d'autre fistule d'uretère, autre
56.2x.99↔	Urétérotomie, autre	56.85↔	Urétéropexie
56.34↔	Biopsie de l'uretère, ouverte	56.86↔	Ablation de ligature de l'uretère
56.40↔	Urétérectomie, SAP	56.89↔	Réparation de l'uretère, autre
56.41.00↔	Urétérectomie partielle, SAP	56.95↔	Ligature de l'uretère
56.41.10↔	Urétérectomie partielle, résection percutanée transvésicale du méat urétéral	56.99.00↔	Autres opérations de l'uretère, SAP
56.41.11↔	Urétérectomie partielle, résection transurétrale du méat urétéral	56.99.10↔	Libération de l'uretère (pour exploration)
56.41.12↔	Urétérectomie partielle, résection chirurgicale ouverte du méat urétéral	56.99.20↔	Révision chirurgicale ouverte d'opération de l'uretère
56.41.20↔	Urétérectomie partielle chirurgicale ouverte	56.99.21↔	Révision d'opération de l'uretère, autre voie d'abord
56.41.21↔	Urétérectomie partielle par laparoscopie	56.99.30↔	Autres opérations de l'uretère, traitement de l'insuffisance du méat urétéral par injection transurétrale
56.41.30↔	Urétérectomie partielle, résection de moignon urétéral	56.99.31↔	Autres opérations de l'uretère, traitement de l'insuffisance du méat urétéral par injection chirurgicale ouverte
56.41.40↔	Résection transurétrale d'urétérocèle	56.99.32↔	Autres opérations de l'uretère, traitement de l'insuffisance du méat urétéral par injection, autre voie d'abord
56.41.41↔	Résection chirurgicale ouverte d'urétérocèle	56.99.99↔	Autres opérations de l'uretère, autre
56.41.49↔	Résection d'urétérocèle, autre voie d'abord	57.6x.00↔	Cystectomie partielle, SAP
56.41.99↔	Urétérectomie partielle, autre	57.6x.10↔	Cystectomie partielle chirurgicale ouverte, sans néo-implantation d'uretère
56.42↔	Urétérectomie totale	57.6x.11↔	Cystectomie partielle par laparoscopie, sans néo-implantation d'uretère
56.51.00↔	Formation d'urétéro-iléostomie cutanée, SAP	57.6x.12↔	Cystectomie partielle chirurgicale ouverte, avec néo-implantation unilatérale ou bilatérale d'uretère
56.51.10↔	Formation d'urétéro-iléostomie cutanée, urétéro-iléo-cutanéostomie [conduit iléal] ou urétéro-colo-cutanéostomie [conduit colique/sigmoïde] par chirurgie ouverte	57.6x.13↔	Cystectomie partielle par laparoscopie, avec néo-implantation unilatérale ou bilatérale d'uretère
56.51.11↔	Formation d'urétéro-iléostomie cutanée, urétéro-iléo-cutanéostomie [conduit iléal] ou urétéro-colo-cutanéostomie [conduit colique/sigmoïde] par laparoscopie	57.6x.20↔	Cystectomie partielle, résection supra-trigonale ou subtotalaire chirurgicale ouverte, sans néo-implantation d'uretère
56.51.12↔	Formation d'urétéro-iléostomie cutanée avec interposition intestinale [conduit] (stomie non continente), autre voie d'abord	57.6x.21↔	Cystectomie partielle, résection supra-trigonale ou subtotalaire par laparoscopie, sans néo-implantation d'uretère
56.51.20↔	Formation d'urétéro-iléostomie cutanée par transformation d'autre dérivation urinaire supravésicale	57.6x.22↔	Cystectomie partielle, résection supra-trigonale ou subtotalaire chirurgicale ouverte, avec néo-implantation unilatérale ou bilatérale d'uretère
56.51.30↔	Formation d'urétéro-iléostomie cutanée avec réservoir intestinal (stomie continente)	57.6x.23↔	Cystectomie partielle, résection supra-trigonale ou subtotalaire par laparoscopie, avec néo-implantation unilatérale ou bilatérale d'uretère
56.51.99↔	Formation d'urétéro-iléostomie cutanée, autre	57.6x.99↔	Cystectomie partielle, autre
56.52.00↔	Révision d'urétéro-iléostomie cutanée, SAP	57.71.00↔	Cystectomie radicale, SAP
56.52.10↔	Révision d'urétéro-iléostomie cutanée avec interposition intestinale [conduit]	57.71.10↔	Cystectomie radicale chirurgicale ouverte chez l'homme, sans urétérectomie
56.52.20↔	Révision d'urétéro-iléostomie cutanée avec réservoir intestinal (stomie continente)	57.71.11↔	Cystectomie radicale par laparoscopie chez l'homme, sans urétérectomie
56.52.99↔	Révision d'urétéro-iléostomie cutanée, autre	57.71.20↔	Cystectomie radicale chirurgicale ouverte chez l'homme, avec urétérectomie
56.61.00↔	Formation d'autre urétérostomie cutanée, SAP	57.71.21↔	Cystectomie radicale par laparoscopie chez l'homme, avec urétérectomie
56.61.10↔	Formation d'autre urétérostomie cutanée, urétéro-cutanéostomie et transurétérocutanéostomie par laparoscopie	57.71.30↔	Cystectomie radicale chirurgicale ouverte chez la femme, sans urétérectomie
56.61.20↔	Formation d'autre urétérostomie cutanée par transformation d'autre dérivation urinaire supravésicale		
56.61.99↔	Formation d'autre urétérostomie cutanée, autre		
56.62↔	Révision d'autre urétérostomie cutanée		
56.71.00↔	Dérivation urinaire dans l'intestin, SAP		
56.71.10↔	Urétéro-sigmoïdo-stomie avec formation de réservoir, par chirurgie ouverte		



57.71.31↔	Cystectomie radicale par laparoscopie chez la femme, sans urétréctomie	58.94.00↔	Traitement ajustable de l'incontinence urinaire, SAP
57.71.40↔	Cystectomie radicale chirurgicale ouverte chez la femme, avec urétréctomie	58.94.11↔	Implantation de système ajustable pour le traitement de l'incontinence urinaire
57.71.41↔	Cystectomie radicale par laparoscopie chez la femme, avec urétréctomie	58.94.21↔	Enlèvement de système ajustable pour le traitement de l'incontinence urinaire
57.71.50↔	Cystectomie radicale, éviscération pelvienne (exentération) chirurgicale ouverte chez l'homme	58.94.31↔	Révision sans remplacement de système ajustable pour le traitement de l'incontinence urinaire
57.71.51↔	Cystectomie radicale, éviscération pelvienne (exentération) par laparoscopie chez l'homme	58.94.99↔	Traitement ajustable de l'incontinence urinaire, autre
57.71.99↔	Cystectomie radicale, autre	59.00↔	Dissection rétropéritonéale, SAP
57.79.00↔	Autre cystectomie totale, SAP	59.02↔	Autre lyse d'adhérences périrénales ou périurétérales
57.79.10↔	Autre cystectomie totale, cystectomie simple chirurgicale ouverte chez l'homme	59.03.00↔	Lyse d'adhérences périrénales ou périurétérales par laparoscopie, SAP
57.79.11↔	Autre cystectomie totale, cystectomie simple par laparoscopie chez l'homme	59.03.10↔	Urétérolyse sans repositionnement intrapéritonéal, par laparoscopie
57.79.20↔	Autre cystectomie totale, cystectomie simple chirurgicale ouverte chez la femme	59.03.11↔	Urétérolyse avec repositionnement intrapéritonéal, par laparoscopie
57.79.21↔	Autre cystectomie totale, cystectomie simple par laparoscopie chez la femme	59.03.99↔	Lyse d'adhérences périrénales ou périurétérales par laparoscopie, autre
57.79.99↔	Autre cystectomie totale, autre	59.09↔	Autre incision de tissu périrénal ou périurétéral
57.83↔	Réparation de fistule vésico-intestinale	59.19↔	Autre incision de tissu périvésical
57.86↔	Réparation d'exstrophie vésicale	59.91↔	Excision de tissu périrénal ou périvésical
57.87.10↔	Reconstruction de la vessie, réparation chirurgicale ouverte avec iléon, côlon ou estomac	59.92↔	Autres opérations de tissu périrénal ou périvésical
57.87.11↔	Reconstruction de la vessie, réparation par laparoscopie avec iléon, côlon ou estomac	60.3↔	Prostatectomie suprapubienne
57.87.20↔	Transformation chirurgicale ouverte d'autre dérivation urinaire supravésicale en une vessie de remplacement	60.4↔	Prostatectomie rétropubienne
57.87.21↔	Transformation d'autre dérivation urinaire supravésicale en une vessie de remplacement par laparoscopie	60.5x.00↔	Prostatectomie radicale, SAP
57.87.30↔	Plastie chirurgicale ouverte de réduction de la vessie	60.5x.10↔	Prostatectomie radicale laparoscopique
57.87.31↔	Reconstruction de la vessie, plastie de réduction de la vessie par laparoscopie	60.5x.20↔	Prostatectomie radicale périnéale
57.87.40↔	Reconstruction de la vessie, plastie chirurgicale ouverte d'augmentation de la vessie	60.5x.30↔	Prostatectomie radicale rétropubienne
57.87.41↔	Reconstruction de la vessie, plastie d'augmentation de la vessie par laparoscopie	60.5x.99↔	Prostatectomie radicale, autre
58.93.11↔	Implantation de sphincter vésical artificiel	60.61.00↔	Excision locale de lésion de la prostate, SAP
		60.61.10↔	Excision locale de lésion de la prostate, abord transurétral
		60.61.11↔	Excision locale de lésion de la prostate, abord suprapubien transvésical
		60.61.12↔	Excision locale de lésion de la prostate, abord rétropubien
		60.61.13↔	Excision locale de lésion de la prostate, abord périnéal
		60.61.99↔	Excision locale de lésion de la prostate, autre
		60.62↔	Prostatectomie par voie périnéale
		60.69↔	Autre prostatectomie, autre

**ADRG L17****Autres interventions sur l'urètre ou la vessie**

Au moins un(e) procédure dans le tableau L17-1

**DRG L17A****Autres interventions sur l'urètre ou la vessie, plus d'un jour d'hospitalisation**

Durée de séjour > 1 jour

**DRG L17B****Autres interventions sur l'urètre ou la vessie, un jour d'hospitalisation****procédure L17-1**

57.0x.00‡↔	Drainage transurétral de la vessie, SAP	58.49.10↔	Réparation de l'urètre en un temps avec la peau du prépuce ou du pénis
57.0x.10‡↔	Drainage transurétral de la vessie, élimination de calcul urinaire	58.49.11↔	Réparation de l'urètre en un temps avec la muqueuse buccale ou vésicale, autre reconstruction
57.0x.11‡↔	Drainage transurétral de la vessie, élimination de corps étranger	58.49.20↔	Réparation de l'urètre en deux temps (première séance) avec la peau du prépuce ou du pénis
57.0x.99‡↔	Drainage transurétral de la vessie, autre	58.49.21↔	Réparation de l'urètre en deux temps (première séance) avec la muqueuse buccale ou vésicale
57.92↔	Dilatation du col de la vessie	58.49.29↔	Autre réparation de l'urètre en deux temps (première séance), autre reconstruction
58.0↔	Urétrotomie	58.49.30↔	Réparation de l'urètre en deux temps (deuxième séance), SAP
58.1↔	Méatotomie urétrale	58.49.31↔	Réparation de l'urètre en deux temps (deuxième séance) avec la peau du prépuce ou du pénis
58.39.99↔	Autre excision ou destruction locale de lésion ou de tissu de l'urètre, autre	58.49.33↔	Réparation de l'urètre en deux temps (deuxième séance) avec la muqueuse buccale ou vésicale
58.43.00↔	Fermeture d'autre fistule urétrale, SAP	58.49.39↔	Réparation de l'urètre en deux temps (deuxième séance), autre
58.43.99↔	Fermeture d'autre fistule urétrale, autre	58.49.40↔	Révision de réparation de l'urètre
58.45.00↔	Réparation d'hypospadias ou d'épispadias, SAP		
58.45.99↔	Réparation d'hypospadias ou d'épispadias, autre		
58.46.00↔	Autre reconstruction de l'urètre, SAP		
58.46.99↔	Autre reconstruction de l'urètre, autre		
58.47‡↔	Méatoplastie urétrale		

58.49.99↔	Autre réparation de l'urètre, autre	60.99.11↔	Destruction transrectale de tissu prostatique par échographie focalisée à haute intensité (HIFU)
58.5x.10↔	Libération de sténose urétrale, incision transurétrale du sphincter urétral externe	60.99.21↔	Implantation transurétrale de rétracteurs prostatiques, 1 à 4 rétracteurs prostatiques
58.5x.20↔	Libération de sténose urétrale, urétrotomie interne	60.99.22↔	Implantation transurétrale de rétracteurs prostatiques, 5 et plus de rétracteurs prostatiques
58.5x.99↔	Libération de sténose urétrale, autre	60.99.41↔	Implantation et injection d'un espaceur pour prévenir les radiolésions à la prostate
58.91↔	Incision de tissu périurétral	60.99.51↔	Implantation de marqueurs sur la prostate pour radiothérapie
60.99.00↔	Autres opérations de la prostate, SAP		
60.99.09↔	Autres opérations de la prostate, autre		
60.99.10↔	Destruction transrectale et percutanée de tissu prostatique		

**ADRG L18****Interventions transurétrales et percutanées transrénales complexes et autres interventions rétropéritonéales sans lithotripsie extracorporelle par ondes de choc (LECO)**

Au moins un(e) procédure dans le tableau L18-1 et aucun(e) procédure dans tableau L18-2

**DRG L18A****Interventions transurétrales et percutanées transrénales complexes et autres interventions rétropéritonéales sans lithotripsie extracorporelle par ondes de choc (LECO) avec CC extrêmement sévères**

PCCL > 3

**DRG L18B****Interventions transurétrales et percutanées transrénales complexes et autres interventions rétropéritonéales sans lithotripsie extracorporelle par ondes de choc (LECO)****procédure L18-1**

55.02.00‡↔	Néphrostomie, SAP	55.04.11‡↔	Néphrostomie percutanée avec fragmentation (lithotripsie), extraction de calcul rénal de l'uretère
55.02.10‡↔	Néphrostomie percutanée transrénale	55.04.99‡↔	Néphrostomie percutanée avec fragmentation (lithotripsie), autre
55.02.99‡↔	Néphrostomie, autre	55.05‡↔	Plastie d'élargissement percutanée transrénale de la jonction pyélo-urétérale
55.03.00‡↔	Néphrostomie percutanée sans fragmentation (lithotripsie), SAP	55.12‡↔	Pyélostomie
55.03.10‡↔	Néphrostomie percutanée sans fragmentation (lithotripsie), extraction de calcul rénal du bassin	57.49.00↔	Autre excision ou destruction transurétrale de lésion ou de tissu vésical, SAP
55.03.11‡↔	Néphrostomie percutanée sans fragmentation (lithotripsie), extraction de calcul rénal de l'uretère	57.49.11↔	Autre destruction transurétrale de lésion ou de tissu vésical
55.03.99‡↔	Néphrostomie percutanée sans fragmentation (lithotripsie), autre	57.49.12↔	Autre résection transurétrale de lésion ou de tissu vésical
55.04.00‡↔	Néphrostomie percutanée avec fragmentation (lithotripsie), SAP	57.49.99↔	Autre excision ou destruction transurétrale de lésion ou de tissu vésical, autre
55.04.10‡↔	Néphrostomie percutanée avec fragmentation (lithotripsie), extraction de calcul rénal du bassin		

**procédure L18-2**

60.20↔	Prostatectomie transurétrale, SAP	60.29↔	Prostatectomie transurétrale, autre
60.22↔	Prostatectomie transurétrale, électrorésection et électrovaporisation de tissu prostatique		

**ADRG L20****Interventions transurétrales sauf résection de la prostate et urétérorénoscopies complexes**

Au moins un(e) procédure dans le tableau L20-3

**DRG L20A****Interventions transurétrales sauf résection de la prostate et urétérorénoscopies complexes, avec CC extrêmement sévères**

PCCL > 3

**DRG L20B****Interventions transurétrales sauf résection de la prostate et urétérorénoscopies complexes avec lithotripsie extracorporelle par ondes de choc (LECO) ou intervention particulière**

Procédure dans le tableau L20-4 ou procédure dans le tableau L20-5

**DRG L20C****Interventions transurétrales sauf résection de la prostate et urétérorénoscopies complexes sans lithotripsie extracorporelle par ondes de choc (LECO)**

Au moins un(e) procédure dans le tableau L20-6 et (procédure dans le tableau L20-5 ou diagnostic dans le tableau L20-1) ou diagnostic supplémentaire dans le tableau L20-2

**DRG L20D****Interventions transurétrales sauf résection de la prostate et urétérorénoscopies complexes****diagnostic L20-1**

N13.2	Hydronéphrose avec obstruction calculeuse rénale et urétérale	N20.2	Calcul du rein avec calcul de l'uretère
N20.0	Calcul du rein		

**diagnostic supplémentaire L20-2**

G04.1	Paraplégie spastique tropicale	G82.33	Tétraparésie et tétraplégie flasque: Paraplégie incomplète chronique
G82.02	Paraparésie et paraplégie flasque: Paraplégie complète chronique	G82.42	Tétraparésie et tétraplégie spastique: Paraplégie complète chronique
G82.03	Paraparésie et paraplégie flasque: Paraplégie incomplète chronique	G82.43	Tétraparésie et tétraplégie spastique: Paraplégie incomplète chronique
G82.12	Paraparésie et paraplégie spastique: Paraplégie complète chronique	G82.52	Tétraparésie et tétraplégie, sans précision: Paraplégie complète chronique
G82.13	Paraparésie et paraplégie spastique: Paraplégie incomplète chronique	G82.53	Tétraparésie et tétraplégie, sans précision: Paraplégie incomplète chronique
G82.22	Paraparésie et paraplégie, sans précision: Paraplégie complète chronique	P11.51	Lésion du rachis et de la moelle épinière due à un traumatisme obstétrical: Avec paraplégie chronique
G82.23	Paraparésie et paraplégie, sans précision: Paraplégie incomplète chronique		
G82.32	Tétraparésie et tétraplégie flasque: Paraplégie complète chronique		

**procédure L20-3**

55.33†↔	Excision percutanée de lésion ou de tissu du rein	58.49.29↔	Autre réparation de l'urètre en deux temps (première séance), autre reconstruction
55.35†↔	Ablation autre et non spécifiée de lésion ou de tissu du rein	58.49.30↔	Réparation de l'urètre en deux temps (deuxième séance), SAP
56.0x.00↔	Désobstruction transurétrale de l'uretère et du bassinnet, SAP	58.49.31↔	Réparation de l'urètre en deux temps (deuxième séance) avec la peau du prépuce ou du pénis
56.0x.10↔	Désobstruction transurétrale de l'uretère et du bassinnet, extraction de calcul urinaire	58.49.33↔	Réparation de l'urètre en deux temps (deuxième séance) avec la muqueuse buccale ou vésicale
56.0x.11↔	Désobstruction transurétrale de l'uretère et du bassinnet, extraction de corps étranger	58.49.39↔	Réparation de l'urètre en deux temps (deuxième séance), autre
56.0x.99↔	Désobstruction transurétrale de l'uretère et du bassinnet, autre	58.49.40↔	Révision de réparation de l'urètre
56.33†↔	Biopsie endoscopique de l'uretère, fermée	58.49.99↔	Autre réparation de l'urètre, autre
56.99.00↔	Autres opérations de l'uretère, SAP	58.93.00†↔	Implantation, révision, enlèvement d'un sphincter vésical, SAP
56.99.10↔	Libération de l'uretère (pour exploration)	58.93.21†↔	Enlèvement de sphincter vésical artificiel
56.99.20↔	Révision chirurgicale ouverte d'opération de l'uretère	58.93.31†↔	Révision sans remplacement de sphincter vésical artificiel
56.99.21↔	Révision d'opération de l'uretère, autre voie d'abord	58.93.99†↔	Implantation, révision, enlèvement de sphincter vésical, autre
56.99.30↔	Autres opérations de l'uretère, traitement de l'insuffisance du méat urétéral par injection transurétrale	58.99.00†↔	Autres opérations d'urètre et de tissu périurétral, SAP
56.99.31↔	Autres opérations de l'uretère, traitement de l'insuffisance du méat urétéral par injection chirurgicale ouverte	58.99.10†↔	Autres opérations d'urètre et de tissu périurétral, insertion et remplacement d'un stent urétral
56.99.32↔	Autres opérations de l'uretère, traitement de l'insuffisance du méat urétéral par injection, autre voie d'abord	58.99.99†↔	Autres opérations d'urètre et de tissu périurétral, autre
56.99.99↔	Autres opérations de l'uretère, autre	59.95↔	Fragmentation de calcul(s) urinaire(s) par ultrasons
57.0x.12†↔	Drainage transurétral de la vessie, vidange chirurgicale d'une tamponnade vésicale	60.61.00↔	Excision locale de lésion de la prostate, SAP
57.41↔	Lyse transurétrale d'adhérences intraluminales	60.61.10↔	Excision locale de lésion de la prostate, abord transurétral
58.49.10↔	Réparation de l'urètre en un temps avec la peau du prépuce ou du pénis	60.61.11↔	Excision locale de lésion de la prostate, abord suprapubien transvésical
58.49.11↔	Réparation de l'urètre en un temps avec la muqueuse buccale ou vésicale, autre reconstruction	60.61.12↔	Excision locale de lésion de la prostate, abord rétropubien
58.49.20↔	Réparation de l'urètre en deux temps (première séance) avec la peau du prépuce ou du pénis	60.61.13↔	Excision locale de lésion de la prostate, abord périnéal
58.49.21↔	Réparation de l'urètre en deux temps (première séance) avec la muqueuse buccale ou vésicale	60.61.99↔	Excision locale de lésion de la prostate, autre
		60.95↔	Dilatation transurétrale de l'urètre prostatique par ballonnet
		60.99.31↔	Insertion de stent dans l'urètre prostatique
		97.65†↔	Enlèvement de stent urétral

**procédure L20-4**

98.51†↔	Lithotripsie par onde de choc extracorporelle du rein, de l'uretère et/ou de la vessie
---------	--

**procédure L20-5**

00.99.30‡↔ Technique laser

**procédure L20-6**

55.33‡↔	Excision percutanée de lésion ou de tissu du rein	56.0x.11↔	Désobstruction transurétrale de l'uretère et du bassinnet, extraction de corps étranger
55.35‡↔	Ablation autre et non spécifiée de lésion ou de tissu du rein	56.0x.99↔	Désobstruction transurétrale de l'uretère et du bassinnet, autre
56.0x.00↔	Désobstruction transurétrale de l'uretère et du bassinnet, SAP	56.33‡↔	Biopsie endoscopique de l'uretère, fermée
56.0x.10↔	Désobstruction transurétrale de l'uretère et du bassinnet, extraction de calcul urinaire	59.95↔	Fragmentation de calcul(s) urinaire(s) par ultrasons

**ADRG L33****Procédures opératoires complexes en plusieurs temps pour maladies et troubles des organes urinaires ou traitement sous vide complexe**

Au moins deux traitements qui sont séparé au moins de un jour dans [au moins deux procédures dans le tableau L33-1] ou Traitement sous vide complexe

**DRG L33Z****Procédures opératoires complexes en plusieurs temps pour maladies et troubles des organes urinaires ou traitement sous vide complexe****procédure L33-1**

01.23.00↔	Réouverture de site de craniotomie [Recraniotomie], SAP	01.39.40↔	Mise en place de dispositif de drainage externe de liquide céphalo-rachidien (ventriculaire, cisternal, sous-dural)
01.23.10↔	Recraniotomie avec mise en place de drain	01.39.41↔	Mise en place de réservoir de liquide céphalo-rachidien (ventriculaire, cisternal, sous-dural)
01.23.20↔	Recraniotomie avec ablation de matériel alloplastique ou de réservoir médicamenteux des os crâniens	01.39.42↔	Enlèvement de réservoir de liquide céphalo-rachidien (ventriculaire, cisternal, sous-dural)
01.23.21↔	Recraniotomie avec ablation de matériel alloplastique ou de réservoir médicamenteux de l'espace épidual	01.39.50↔	Enlèvement d'implant intracrânien
01.23.29↔	Recraniotomie avec ablation d'autre matériel	01.39.99↔	Autre incision du cerveau, autre
01.23.99↔	Recraniotomie, autre	01.41↔	Opération du thalamus
01.26↔	Insertion et remplacement de cathéter dans la cavité crânienne ou le tissu cérébral	01.42↔	Opération du globus pallidum
01.28↔	Insertion de cathéter(s) intracrâniens par trou(s) de trépan	01.51.00↔	Excision de tissu ou de lésion méningée cérébrale, SAP
01.29.00↔	Révision sans remplacement de cathéter(s) de la cavité crânienne ou de tissu cérébral, SAP	01.51.10↔	Excision de tissu tumoral des méninges cérébrales avec préparation de tissus adjacents infiltrés
01.29.10↔	Révision stéréotaxique sans remplacement de cathéter(s) intracérébral(aux) pour perfusion intraventriculaire	01.51.99↔	Excision de tissu ou de lésion méningée cérébrale, autre
01.29.99↔	Révision sans remplacement de cathéter(s) de la cavité crânienne ou de tissu cérébral, autre	01.52.00↔	Hémisphérectomie, SAP
01.31.00↔	Incision des méninges cérébrales, SAP	01.52.10↔	Hémisphérectomie, tissu intracérébral de tumeur cérébrale primaire
01.31.10↔	Incision des méninges cérébrales pour évacuation d'un hématome sous-dural (hygrome)	01.52.11↔	Hémisphérectomie, tissu intracérébral de tumeur cérébrale d'origine non cérébrale
01.31.11↔	Incision des méninges cérébrales pour évacuation d'un empyème sous-dural	01.52.99↔	Hémisphérectomie, autre
01.31.20↔	Incision des méninges cérébrales pour drainage de liquide sous-dural et sous-arachnoïdien	01.53.00↔	Lobectomie du cerveau, SAP
01.31.99↔	Incision des méninges cérébrales, autre	01.53.10↔	Lobectomie du cerveau, tissu intracérébral de tumeur cérébrale primaire
01.32.00↔	Lobotomie et tractotomie, SAP	01.53.11↔	Lobectomie du cerveau, tissu intracérébral de tumeur cérébrale d'origine non cérébrale
01.32.10↔	Lobotomie et tractotomie, cingulotomie	01.53.99↔	Lobectomie du cerveau, autre
01.32.11↔	Lobotomie et tractotomie, transection sous-piale	01.59.00↔	Autre excision ou destruction de tissus ou de lésion du cerveau, SAP
01.32.12↔	Lobotomie et tractotomie, lobotomie multiples	01.59.10↔	Autre excision de tissu intracérébral de tumeur cérébrale primaire
01.32.20↔	Lobotomie et tractotomie, interruption stéréotaxique de systèmes de communication nerveuse	01.59.11↔	Autre excision de tissu intracérébral de tumeur cérébrale d'origine non cérébrale
01.32.99↔	Lobotomie et tractotomie, autre	01.59.12↔	Autre excision de tissus ou de lésion du cerveau, débridement de contusion cérébrale
01.39.00↔	Autre incision du cerveau, SAP	01.59.19↔	Autre excision de tissus ou de lésion du cerveau, autre
01.39.10↔	Autre incision du cerveau pour évacuation d'hématome intracérébral	01.59.20↔	Autre destruction de tissu intracérébral de tumeur cérébrale primaire
01.39.11↔	Autre incision du cerveau pour évacuation d'abcès intracérébral	01.59.21↔	Autre destruction de tissu intracérébral de tumeur cérébrale d'origine non cérébrale
01.39.19↔	Autre incision du cerveau, évacuation d'autre liquide intracérébral	01.59.29↔	Autre destruction de tissus ou de lésion du cerveau, autre
01.39.20↔	Autre incision du cerveau, évacuation stéréotaxique d'hématome intracrânien	01.59.99↔	Autre excision ou destruction de lésion ou de tissus du cerveau, autre
01.39.21↔	Autre incision du cerveau, évacuation stéréotaxique d'abcès intracrânien	01.6x.10↔	Excision et destruction de tissu tumoral de la base du crâne
01.39.29↔	Autre incision du cerveau, évacuation stéréotaxique d'autre liquide intracrânien	01.6x.11↔	Excision et destruction de tissu tumoral de la calotte crânienne
01.39.30↔	Autre incision du cerveau, extraction de corps étranger intracérébral	01.6x.20↔	Excision et destruction d'autre tissu pathologique de la base du crâne

01.6x.21↔	Excision et destruction d'autre tissu pathologique de la calotte crânienne	02.93.34↔	Implantation ou remplacement de micro-électrode(s) permanente(s) de dérivation et de stimulation multiloculaire
01.6x.22↔	Excision et destruction d'autre tissu pathologique de la base et de la calotte crâniennes (avec méninges)	02.93.39↔	Implantation ou remplacement d'électrode(s) de neurostimulateur intracrânien, autre
02.01↔	Ouverture de suture crânienne	02.93.40↔	Révision sans remplacement d'électrode(s) de neurostimulateur intracrânien, SAP
02.02↔	Élévation de fragments osseux résultant de fracture du crâne	02.93.41↔	Révision sans remplacement d'électrode(s) de neurostimulateur intracrânien, stéréotaxique, système permanent à une électrode pour stimulation permanente
02.03↔	Confection de volet osseux crânien	02.93.42↔	Révision sans remplacement d'électrode(s) de neurostimulateur intracrânien, stéréotaxique, système permanent à plusieurs électrodes pour stimulation permanente
02.04.00↔	Grefte d'os crânien, SAP	02.93.49↔	Révision sans remplacement d'électrode(s) de neurostimulateur intracrânien, autre
02.04.10↔	Grefte d'os crânien, voûte du crâne	02.93.51↔	Ablation d'électrode(s) de neurostimulateur intracrânien
02.04.99↔	Grefte d'os crânien, autre	02.96↔	Insertion d'électrodes sphénoïdales
02.05.00↔	Insertion de plaques osseuses crâniennes, SAP	02.99.10↔	Interventions stéréotaxiques au niveau du liquide céphalo-rachidien
02.05.10↔	Insertion d'un implant CAD au niveau des os de la boîte crânienne sans participation des os de la face, défaut simple	02.99.11↔	Implantation et explantation stéréotaxique de matériel radioactif en tant qu'intervention indépendante
02.05.11↔	Insertion d'un implant CAD au niveau des os de la boîte crânienne sans participation des os de la face, défaut important ou complexe	02.99.12↔	Implantation stéréotaxique de tissus dans le crâne, le cerveau et les méninges cérébrales
02.05.20↔	Insertion d'un implant CAD au niveau des os de la boîte crânienne avec participation orbitaire, temporale ou frontale, jusqu'à 2 régions	02.99.13↔	Instillation stéréotaxique de médicaments en tant qu'intervention indépendante
02.05.30↔	Insertion d'un implant CAD au niveau des os de la boîte crânienne avec participation de plusieurs régions de la face, 3 régions et plus	02.99.14↔	Implantation, révision ou remplacement stéréotaxique de cathéter(s) intracérébral(aux) pour perfusion intraventriculaire
02.05.41↔	Réinsertion de plaque osseuse autologue au niveau de la boîte crânienne	02.99.20↔	Conversion d'une dérivation (drainage) de liquide céphalo-rachidien en une dérivation multiple
02.05.99↔	Insertion de plaques osseuses crâniennes, autre	02.99.29↔	Autre révision et enlèvement de dérivation de liquide céphalo-rachidien
02.06.00↔	Autre ostéoplastie crânienne, SAP	02.99.30↔	Implantation ou remplacement de capteur de mesure intracrânien
02.06.10↔	Cranioplastie fronto-orbitaire pour transposition	02.99.31↔	Révision sans remplacement de capteur de mesure intracrânien
02.06.20↔	Reconstruction de la boîte crânienne sans participation des os faciaux, avec un implant simple (ciment osseux, matériau alloplastique)	02.99.40↔	Implantation ou remplacement de neuroprothèse
02.06.30↔	Reconstruction de la boîte crânienne et des os faciaux avec un implant simple (ciment osseux, matériau alloplastique)	02.99.41↔	Révision sans remplacement de neuroprothèse
02.06.99↔	Ostéoplastie crânienne, autre	02.99.50↔	Implantation et enlèvement de système de cathéter à ballonnet pour brachythérapie intracérébrale
02.07↔	Enlèvement de plaque crânienne	02.99.90↔	Autre opération stéréotaxique du crâne, du cerveau et des méninges cérébrales
02.11↔	Suture simple de la dure-mère cérébrale	03.53.11↔	Réduction fermée de fracture vertébrale avec fixateurs externes
02.12.00↔	Autre réparation de méninges cérébrales, SAP	03.53.20↔	Réduction ouverte de fracture vertébrale
02.12.10↔	Autre réparation de méninges cérébrales sans cranioplastie	04.01.00↔	Excision de neurinome du nerf auditif, SAP
02.12.20↔	Autre réparation de méninges cérébrales avec cranioplastie	04.01.10↔	Excision de neurinome du nerf auditif par craniotomie
02.12.21↔	Autre duroplastie avec cranioplastie de la convexité	04.01.11↔	Excision de neurinome du nerf auditif, par voie translabyrinthique
02.12.22↔	Autre duroplastie avec cranioplastie de la charnière crânio-cervicale	04.01.99↔	Excision de neurinome du nerf auditif, autre
02.12.31↔	Duroplastie fronto-basale avec lambeau pédiculé	04.41↔	Décompression de la racine du nerf trijumeau
02.12.99↔	Autre réparation de méninges cérébrales, autre	07.51↔	Exploration du champ épiphysaire
02.13↔	Ligature de vaisseaux méningés	07.52↔	Incision de l'épiphyse
02.14↔	Excision du plexus choroïde	07.53↔	Excision partielle de l'épiphyse
02.2↔	Ventriculostomie	07.54↔	Excision totale de l'épiphyse
02.31↔	Drainage ventriculaire vers les structures de la tête et du cou	07.59↔	Opérations de l'épiphyse, autre
02.32↔	Drainage ventriculaire vers le système circulatoire	07.61↔	Excision partielle de l'hypophyse par voie sous-frontale
02.33↔	Drainage ventriculaire vers la cavité thoracique	07.62↔	Excision partielle de l'hypophyse, voie transsphénoïdale
02.34↔	Drainage ventriculaire vers la cavité et les organes abdominaux	07.63↔	Excision partielle de l'hypophyse, approche non précisée
02.35↔	Drainage ventriculaire vers le système urinaire	07.64↔	Excision totale de l'hypophyse, voie sous-frontale
02.39↔	Autres drainages ventriculaires	07.65↔	Excision totale de l'hypophyse, voie transsphénoïdale
02.43↔	Ablation de drain ventriculaire	07.68↔	Excision totale de l'hypophyse, autre voie précisée
02.51.00↔	Synangiose, SAP	07.69↔	Excision totale de l'hypophyse, approche non précisée
02.51.11↔	EDAS (encéphalo-duro-artério-synangiose)	07.71↔	Exploration de la fosse hypophysaire
02.51.12↔	EDAS (encéphalo-duro-artério-synangiose), application de la dure-mère inversée sur le cortex cérébral	07.72↔	Incision de l'hypophyse
02.51.13↔	EDAS (encéphalo-duro-artério-synangiose), application d'une artère et de la dure-mère inversée sur le cortex cérébral	07.79↔	Opération de l'hypophyse, autre
02.51.14↔	EMS (encéphalo-myo-synangiose)	07.80↔	Thymectomie, SAP
02.51.15↔	EGPS (encéphalo-galéo-périosto-synangiose)	07.81↔	Autre excision partielle du thymus
02.51.99↔	Synangiose, autre	07.82↔	Autre excision totale du thymus
02.91↔	Libération d'adhérences corticales	07.83↔	Excision partielle du thymus par voie thoroscopique
02.92↔	Réparation du cerveau	07.84↔	Excision totale du thymus par voie thoroscopique
02.93.30↔	Implantation ou remplacement d'électrode(s) de neurostimulateur intracrânien, SAP	07.91↔	Exploration de l'aire du thymus
02.93.31↔	Implantation ou remplacement de micro-électrode(s) temporaire(s) de dérivation et de stimulation monoloculaire	07.92↔	Autre incision du thymus
02.93.32↔	Implantation ou remplacement de micro-électrode(s) temporaire(s) de dérivation et de stimulation multiloculaire	07.93↔	Réparation du thymus
02.93.33↔	Implantation ou remplacement de micro-électrode(s) permanente(s) de dérivation et de stimulation monoloculaire	07.95↔	Incision du thymus par voie thoroscopique

07.98↔	Opération autre et non spécifiée du thymus par voie thoracoscopique	25.2x.24↔	Glossectomie partielle, par voie transmandibulaire, reconstruction avec greffon libre microvascularisé et anastomosé
07.99↔	Opération autre et non spécifiée du thymus	25.2x.29↔	Glossectomie partielle, par voie transmandibulaire, autre reconstruction
16.01↔	Orbitotomie avec volet osseux	25.2x.30↔	Pelviglossectomie, par voie transorale, SAP
16.02↔	Orbitotomie avec l'insertion d'implant orbitaire	25.2x.31↔	Pelviglossectomie, par voie transorale, sans reconstruction
16.09↔	Orbitotomie, autre	25.2x.32↔	Pelviglossectomie, par voie transorale, reconstruction avec lambeau muqueux local
16.51.00↔	Exentération d'orbite avec ablation de structure adjacente, SAP	25.2x.33↔	Pelviglossectomie, par voie transorale, reconstruction avec lambeau myocutané
16.51.10↔	Exentération d'orbite avec ablation de structure adjacente, avec conservation de la peau palpébrale	25.2x.34↔	Pelviglossectomie, par voie transorale, reconstruction avec greffon libre microvascularisé et anastomosé
16.51.11↔	Exentération d'orbite avec ablation de structure adjacente, sans conservation de la peau palpébrale	25.2x.39↔	Pelviglossectomie, par voie transorale, autre reconstruction
16.51.99↔	Exentération d'orbite avec ablation de structure adjacente, autre	25.2x.40↔	Pelviglossectomie, par voie transmandibulaire, SAP
16.52.00↔	Exentération d'orbite avec enlèvement thérapeutique d'os de l'orbite, SAP	25.2x.41↔	Pelviglossectomie, par voie transmandibulaire, sans reconstruction
16.52.10↔	Exentération d'orbite avec enlèvement thérapeutique d'os de l'orbite, avec conservation de la peau palpébrale	25.2x.42↔	Pelviglossectomie, par voie transmandibulaire, reconstruction avec lambeau muqueux local
16.52.11↔	Exentération d'orbite avec enlèvement thérapeutique d'os de l'orbite, sans conservation de la peau palpébrale	25.2x.43↔	Pelviglossectomie, par voie transmandibulaire, reconstruction avec lambeau myocutané
16.52.99↔	Exentération d'orbite avec enlèvement thérapeutique d'os de l'orbite, autre	25.2x.44↔	Pelviglossectomie, par voie transmandibulaire, reconstruction avec greffon libre microvascularisé et anastomosé
16.59.00↔	Autre exentération d'orbite, SAP	25.2x.49↔	Pelviglossectomie, par voie transmandibulaire, autre reconstruction
16.59.10↔	Autre exentération d'orbite avec conservation de la peau palpébrale	25.2x.50↔	Pelviglossomandibulectomie, SAP
16.59.11↔	Autre exentération d'orbite sans conservation de la peau palpébrale	25.2x.51↔	Pelviglossomandibulectomie, sans reconstruction
16.59.99↔	Autre exentération d'orbite, autre	25.2x.52↔	Pelviglossomandibulectomie, reconstruction avec lambeau muqueux local
16.63↔	Révision de cavité d'énucléation avec greffe	25.2x.53↔	Pelviglossomandibulectomie, reconstruction avec lambeau myocutané
16.64↔	Autre révision de cavité d'énucléation	25.2x.54↔	Pelviglossomandibulectomie, reconstruction avec greffon libre microvascularisé et anastomosé
16.66↔	Autre révision après exentération de cavité orbitaire	25.2x.59↔	Pelviglossomandibulectomie, avec autre reconstruction
18.71.00↔	Reconstruction du pavillon de l'oreille, SAP	25.3x.00↔	Glossectomie totale, SAP
18.71.10↔	Reconstruction du pavillon de l'oreille, partielle, SAP	25.3x.09↔	Glossectomie totale, autre
18.71.11↔	Reconstruction du pavillon de l'oreille, partielle, avec extenseur tissulaire	25.3x.10↔	Glossectomie totale, par voie transorale, SAP
18.71.12↔	Reconstruction du pavillon de l'oreille, partielle, avec lambeau aponévrotique	25.3x.11↔	Glossectomie totale, par voie transorale, sans reconstruction
18.71.13↔	Reconstruction du pavillon de l'oreille, partielle, avec greffe de cartilage	25.3x.12↔	Glossectomie totale, par voie transorale, reconstruction avec lambeau muqueux local
18.71.14↔	Reconstruction du pavillon de l'oreille, partielle, avec lambeau microvasculaire	25.3x.13↔	Glossectomie totale, par voie transorale, reconstruction avec lambeau myocutané
18.71.19↔	Reconstruction du pavillon de l'oreille, partielle, autre	25.3x.14↔	Glossectomie totale, par voie transorale, reconstruction avec greffon libre microvascularisé et anastomosé
18.71.20↔	Reconstruction du pavillon de l'oreille, totale, SAP	25.3x.19↔	Glossectomie totale, par voie transorale, autre reconstruction
18.71.21↔	Reconstruction du pavillon de l'oreille, totale, avec extenseur tissulaire	25.3x.20↔	Glossectomie totale, par voie transmandibulaire, SAP
18.71.22↔	Reconstruction du pavillon de l'oreille, totale, avec lambeau aponévrotique	25.3x.21↔	Glossectomie totale, par voie transmandibulaire, sans reconstruction
18.71.23↔	Reconstruction du pavillon de l'oreille, totale, avec greffe de cartilage	25.3x.22↔	Glossectomie totale, par voie transmandibulaire, reconstruction avec lambeau muqueux local
18.71.24↔	Reconstruction du pavillon de l'oreille, totale, avec lambeau microvasculaire	25.3x.23↔	Glossectomie totale, par voie transmandibulaire, reconstruction avec lambeau myocutané
18.71.29↔	Reconstruction du pavillon de l'oreille, totale, autre	25.3x.24↔	Glossectomie totale, par voie transmandibulaire, reconstruction avec greffon libre microvascularisé et anastomosé
18.71.30↔	Implantation de matériel alloplastique dans la reconstruction du pavillon de l'oreille	25.3x.29↔	Glossectomie totale, par voie transmandibulaire, autre reconstruction
18.71.99↔	Reconstruction du pavillon de l'oreille, autre	25.3x.30↔	Pelviglossectomie totale, par voie transorale, SAP
25.2x.00↔	Glossectomie partielle, SAP	25.3x.31↔	Pelviglossectomie totale, par voie transorale, sans reconstruction
25.2x.09↔	Glossectomie partielle, autre	25.3x.32↔	Pelviglossectomie totale, par voie transorale, reconstruction avec lambeau muqueux local
25.2x.10↔	Glossectomie partielle, par voie transorale, SAP	25.3x.33↔	Pelviglossectomie totale, par voie transorale, reconstruction avec lambeau myocutané
25.2x.11↔	Glossectomie partielle, par voie transorale, sans reconstruction	25.3x.34↔	Pelviglossectomie totale, par voie transorale, reconstruction avec greffon libre microvascularisé et anastomosé
25.2x.12↔	Glossectomie partielle, par voie transorale, reconstruction avec lambeau muqueux local	25.3x.39↔	Pelviglossectomie totale, par voie transorale, autre reconstruction
25.2x.13↔	Glossectomie partielle, par voie transorale, reconstruction avec lambeau myocutané	25.3x.40↔	Pelviglossectomie totale, par voie transmandibulaire, SAP
25.2x.14↔	Glossectomie partielle, par voie transorale, reconstruction avec greffon libre microvascularisé et anastomosé	25.3x.41↔	Pelviglossectomie totale, par voie transmandibulaire, sans reconstruction
25.2x.19↔	Glossectomie partielle, par voie transorale, autre reconstruction	25.3x.42↔	Pelviglossectomie totale, par voie transmandibulaire, reconstruction avec lambeau muqueux local
25.2x.20↔	Glossectomie partielle, par voie transmandibulaire, SAP		
25.2x.21↔	Glossectomie partielle, par voie transmandibulaire, sans reconstruction		
25.2x.22↔	Glossectomie partielle, par voie transmandibulaire, reconstruction avec lambeau muqueux local		
25.2x.23↔	Glossectomie partielle, par voie transmandibulaire, reconstruction avec lambeau myocutané		

25.3x.43↔	Pelviglossectomie totale, par voie mandibulaire, reconstruction avec lambeau myocutané	29.32.00↔	Diverticulectomie pharyngienne, SAP
25.3x.44↔	Pelviglossectomie totale, par voie transmandibulaire, reconstruction avec greffon libre microvascularisé et anastomosé	29.32.10↔	Diverticulostomie endoscopique, traitement de diverticule de Zenker
25.3x.49↔	Pelviglossectomie totale, par voie transmandibulaire, autre reconstruction	29.32.11↔	Diverticulectomie, excision de diverticule de Zenker
25.3x.50↔	Pelviglossomandibulectomie totale, SAP	29.32.99↔	Diverticulectomie pharyngienne, autre
25.3x.51↔	Pelviglossomandibulectomie totale, sans reconstruction	29.33.00↔	Pharyngectomie (partielle), SAP
25.3x.52↔	Pelviglossomandibulectomie totale, reconstruction avec lambeau muqueux local	29.33.10↔	Pharyngectomie partielle, sans reconstruction
25.3x.53↔	Pelviglossomandibulectomie totale, reconstruction avec lambeau myocutané	29.33.11↔	Pharyngectomie partielle, reconstruction par lambeau pédiculé régional ou distal
25.3x.54↔	Pelviglossomandibulectomie totale, reconstruction avec greffon libre microvascularisé et anastomosé	29.33.12↔	Pharyngectomie partielle, reconstruction avec greffon libre microvascularisé et anastomosé
25.3x.59↔	Pelviglossomandibulectomie totale, avec autre reconstruction	29.33.20↔	Pharyngectomie totale, reconstruction par lambeau pédiculé régional ou distal
25.4x.00↔	Glossectomie radicale, SAP	29.33.21↔	Pharyngectomie totale, reconstruction avec greffon libre microvascularisé et anastomosé, greffon intestinal libre ou anastomose œso-gastrique
25.4x.10↔	Glossectomie radicale, par voie transorale, SAP	29.33.99↔	Pharyngectomie (partielle), autre
25.4x.11↔	Glossectomie radicale, par voie transorale, sans reconstruction	29.39↔	Excision ou destruction de lésion ou de tissu du pharynx, autre
25.4x.12↔	Glossectomie radicale, par voie transorale, reconstruction avec lambeau muqueux local	29.4x.10↔	Réparation plastique du pharynx, avec lambeau muqueux local ou cutané libre
25.4x.13↔	Glossectomie radicale, par voie transorale, reconstruction avec lambeau myocutané	29.4x.11↔	Réparation plastique du pharynx, avec lambeau pédiculé myocutané
25.4x.14↔	Glossectomie radicale, par voie transorale, reconstruction avec greffon libre microvascularisé et anastomosé	29.4x.12↔	Réparation plastique du pharynx, avec greffon microvascularisé et anastomosé, greffon intestinal ou anastomose œso-gastrique
25.4x.19↔	Glossectomie radicale, par voie transorale, autre reconstruction	29.4x.99↔	Réparation plastique du pharynx, autre
25.4x.20↔	Glossectomie radicale, par voie transmandibulaire, SAP	29.99↔	Autre opération du pharynx, autre
25.4x.21↔	Glossectomie radicale, par voie transmandibulaire, sans reconstruction	31.73↔	Fermeture d'autre fistule de la trachée
25.4x.22↔	Glossectomie radicale, par voie transmandibulaire, reconstruction avec lambeau muqueux local	32.09.00↔	Autre excision ou destruction de lésion ou de tissu de bronche, SAP
25.4x.23↔	Glossectomie radicale, par voie transmandibulaire, reconstruction avec lambeau myocutané	32.09.10↔	Autre excision ou destruction locale de lésion ou de tissu de bronche, par thoracotomie
25.4x.24↔	Glossectomie radicale, par voie transmandibulaire, reconstruction avec greffon libre microvascularisé et anastomosé	32.09.20↔	Autre excision ou destruction locale de lésion ou de tissu de bronche, par thoracoscopie
25.4x.29↔	Glossectomie radicale, par voie transmandibulaire, autre reconstruction	32.09.99↔	Autre excision ou destruction de lésion ou de tissu de bronche, autre
25.4x.30↔	Pelviglossectomie radicale, par voie transorale, SAP	32.1x.10↔	Autre excision de bronche, résection de bifurcation bronchique
25.4x.31↔	Pelviglossectomie radicale, par voie transorale, sans reconstruction	32.1x.20↔	Autre excision de bronche, révision d'insuffisance du moignon bronchique
25.4x.32↔	Pelviglossectomie radicale, par voie transorale, reconstruction avec lambeau muqueux local	32.20↔	Excision de lésion ou de tissu du poumon par voie thoracoscopique
25.4x.33↔	Pelviglossectomie radicale, par voie transorale, reconstruction avec lambeau myocutané	32.21↔	Plicature de bulles d'emphysème
25.4x.34↔	Pelviglossectomie radicale, par voie transorale, reconstruction avec greffon libre microvascularisé et anastomosé	32.22↔	Réduction chirurgicale du volume pulmonaire
25.4x.39↔	Pelviglossectomie radicale, par voie transorale, autre reconstruction	32.23↔	Excision ouverte de lésion ou de tissu du poumon
25.4x.40↔	Pelviglossectomie radicale, par voie transmandibulaire, SAP	32.25↔	Ablation thoracoscopique de lésion ou de tissu du poumon
25.4x.41↔	Pelviglossectomie radicale, par voie transmandibulaire, sans reconstruction	32.26↔	Excision autre et non spécifiée de lésion ou de tissu du poumon
25.4x.42↔	Pelviglossectomie radicale, par voie transmandibulaire, reconstruction avec lambeau muqueux local	32.29↔	Excision ou destruction locale de lésion ou de tissu de poumon, autre
25.4x.43↔	Pelviglossectomie radicale, par voie transmandibulaire, reconstruction avec lambeau myocutané	32.30↔	Résection pulmonaire segmentaire anatomique par voie thoracoscopique
25.4x.44↔	Pelviglossectomie radicale, par voie transmandibulaire, reconstruction avec greffon libre microvascularisé et anastomosé	32.39↔	Résection pulmonaire segmentaire anatomique autre et non spécifiée
25.4x.49↔	Pelviglossectomie radicale, par voie transmandibulaire, autre reconstruction	32.41.00↔	Lobectomie pulmonaire par voie thoracoscopique, SAP
25.4x.50↔	Pelviglossomandibulectomie radicale, SAP	32.41.10↔	Lobectomie pulmonaire par voie thoracoscopique, sans mention de dissection radicale des ganglions, SAP
25.4x.51↔	Pelviglossomandibulectomie radicale, sans reconstruction	32.41.11↔	Lobectomie pulmonaire par voie thoracoscopique, sans mention de dissection radicale des ganglions, sans élargissement par bronchoplastie ou angioplastie
25.4x.52↔	Pelviglossomandibulectomie radicale, reconstruction avec lambeau muqueux local	32.41.12↔	Lobectomie pulmonaire par voie thoracoscopique, sans mention de dissection radicale des ganglions, avec élargissement par bronchoplastie
25.4x.53↔	Pelviglossomandibulectomie radicale, reconstruction avec lambeau myocutané	32.41.13↔	Lobectomie pulmonaire par voie thoracoscopique, sans mention de dissection radicale des ganglions, avec élargissement par angioplastie
25.4x.54↔	Pelviglossomandibulectomie radicale, reconstruction avec greffon libre microvascularisé et anastomosé	32.41.14↔	Lobectomie pulmonaire par voie thoracoscopique, sans mention de dissection radicale des ganglions, avec élargissement par bronchoplastie et angioplastie
25.4x.59↔	Pelviglossomandibulectomie radicale, avec autre reconstruction	32.41.19↔	Lobectomie pulmonaire par voie thoracoscopique, sans mention de dissection radicale des ganglions, autre
25.4x.99↔	Glossectomie radicale, autre	32.41.20↔	Lobectomie pulmonaire par voie thoracoscopique, avec dissection radicale des ganglions
29.31↔	Myotomie crico-pharyngienne	32.41.99↔	Lobectomie pulmonaire par voie thoracoscopique, autre
		32.42.00↔	Lobectomie pulmonaire chirurgicale ouverte, SAP

32.42.10↔	Lobectomie pulmonaire chirurgicale ouverte, sans dissection radicale des ganglions, SAP	32.59↔	Pneumectomie autre et non spécifiée
32.42.11↔	Lobectomie pulmonaire chirurgicale ouverte, sans dissection radicale des ganglions, sans élargissement par bronchoplastie ou angioplastie	32.6↔	Dissection thoracique radicale
32.42.12↔	Lobectomie pulmonaire chirurgicale ouverte, sans dissection radicale des ganglions, avec élargissement par bronchoplastie	33.20↔	Biopsie pulmonaire par voie thoracoscopique
32.42.13↔	Lobectomie pulmonaire chirurgicale ouverte, sans dissection radicale des ganglions, avec élargissement par angioplastie	33.34.10↔	Thoracoplastie partielle
32.42.14↔	Lobectomie pulmonaire chirurgicale ouverte, sans dissection radicale des ganglions, avec élargissement par bronchoplastie ainsi que par angioplastie	33.34.20↔	Thoracoplastie complète
32.42.19↔	Lobectomie pulmonaire chirurgicale ouverte, sans dissection radicale des ganglions, autre	33.34.99↔	Thoracoplastie, autre
32.42.20↔	Lobectomie pulmonaire chirurgicale ouverte, avec dissection radicale des ganglions, SAP	33.39↔	Collapsothérapie chirurgicale de poumon, autre
32.42.21↔	Lobectomie pulmonaire chirurgicale ouverte, avec dissection radicale des ganglions, sans élargissement par bronchoplastie ou angioplastie	33.41↔	Suture de lacération de bronche
32.42.22↔	Lobectomie pulmonaire chirurgicale ouverte, avec dissection radicale des ganglions, avec élargissement par bronchoplastie	33.42↔	Fermeture de fistule bronchique
32.42.23↔	Lobectomie pulmonaire chirurgicale ouverte, avec dissection radicale des ganglions, avec élargissement par angioplastie	33.43↔	Suture de lacération pulmonaire
32.42.24↔	Lobectomie pulmonaire chirurgicale ouverte avec dissection radicale des ganglions, avec élargissement par bronchoplastie ainsi que par angioplastie	33.92↔	Ligature de bronche
32.42.29↔	Lobectomie pulmonaire chirurgicale ouverte, avec dissection radicale des ganglions, autre	34.02↔	Thoracotomie exploratrice
32.42.30↔	Lobectomie pulmonaire avec élargissement	34.03↔	Réouverture de thoracotomie
32.42.40↔	Lobectomie pulmonaire, bilobectomie, SAP	34.3x.00↔	Excision ou destruction de lésion ou de tissu du médiastin, SAP
32.42.41↔	Lobectomie pulmonaire, bilobectomie, sans élargissement par bronchoplastie ou angioplastie	34.3x.10↔	Excision de lésion ou de tissu du médiastin
32.42.42↔	Lobectomie pulmonaire, bilobectomie, avec élargissement par bronchoplastie	34.3x.20↔	Résection de lésion ou de tissu du médiastin, SAP
32.42.43↔	Lobectomie pulmonaire, bilobectomie, avec élargissement par angioplastie	34.3x.21↔	Résection de lésion ou de tissu du médiastin, sans résection d'organe médiastinal
32.42.44↔	Lobectomie pulmonaire, bilobectomie, avec élargissement par bronchoplastie et angioplastie	34.3x.22↔	Résection de lésion ou de tissu du médiastin, avec résection du poumon ou de la paroi thoracique
32.42.49↔	Lobectomie pulmonaire, bilobectomie, autre	34.3x.23↔	Résection de lésion ou de tissu du médiastin, avec résection partielle du péricarde
32.42.99↔	Lobectomie pulmonaire chirurgicale ouverte, autre	34.3x.24↔	Résection de lésion ou de tissu du médiastin, avec endoprothèse vasculaire
32.49↔	Lobectomie pulmonaire, autre	34.3x.25↔	Résection de lésion ou de tissu du médiastin, avec résection pulmonaire et endoprothèse vasculaire
32.50↔	Pneumectomie par voie thoracoscopique	34.3x.26↔	Résection de lésion ou de tissu du médiastin, avec résection pulmonaire et résection partielle du péricarde
32.51.00↔	Pneumectomie, chirurgicale ouverte, SAP	34.3x.27↔	Résection de lésion ou de tissu du médiastin, avec résection partielle du péricarde et endoprothèse vasculaire
32.51.10↔	Pneumectomie, chirurgicale ouverte, sans dissection radicale des ganglions, SAP	34.3x.28↔	Résection de lésion ou de tissu du médiastin, avec résection partielle du poumon et du péricarde et endoprothèse vasculaire
32.51.11↔	Pneumectomie, chirurgicale ouverte, sans dissection radicale des ganglions, sans élargissement par bronchoplastie ou angioplastie	34.3x.29↔	Résection de lésion ou de tissu du médiastin, autre
32.51.12↔	Pneumectomie, chirurgicale ouverte, sans dissection radicale des ganglions, avec élargissement par bronchoplastie	34.3x.30↔	Destruction de lésion ou de tissu du médiastin
32.51.13↔	Pneumectomie, chirurgicale ouverte, sans dissection radicale des ganglions, avec élargissement par angioplastie	34.3x.99↔	Excision ou destruction de lésion ou de tissu du médiastin, autre
32.51.14↔	Pneumectomie, chirurgicale ouverte, sans dissection radicale des ganglions, avec élargissement par bronchoplastie, avec élargissement par angioplastie	34.4x.00↔	Excision ou destruction de lésion de la paroi thoracique, SAP
32.51.19↔	Pneumectomie, chirurgicale ouverte, sans dissection radicale des ganglions, autre	34.4x.10↔	Excision de lésion de la paroi thoracique
32.51.20↔	Pneumectomie, chirurgicale ouverte, avec dissection radicale des ganglions, SAP	34.4x.20↔	Résection partielle de lésion de la paroi thoracique, SAP
32.51.21↔	Pneumectomie, chirurgicale ouverte, avec dissection radicale des ganglions, sans élargissement par bronchoplastie ou angioplastie	34.4x.21↔	Résection partielle de lésion de la paroi thoracique, sans réparation
32.51.22↔	Pneumectomie, chirurgicale ouverte, avec dissection radicale des ganglions, avec élargissement par bronchoplastie	34.4x.22↔	Résection partielle de lésion de la paroi thoracique, avec réparation
32.51.23↔	Pneumectomie, chirurgicale ouverte, avec dissection radicale des ganglions, avec élargissement par angioplastie	34.4x.30↔	Résection de lésion de la paroi thoracique, résection complète du sternum, SAP
32.51.24↔	Pneumectomie, chirurgicale ouverte, avec dissection radicale des ganglions, avec élargissement par bronchoplastie, avec élargissement par angioplastie	34.4x.31↔	Résection de lésion de la paroi thoracique, résection complète du sternum, sans réparation
32.51.29↔	Pneumectomie, chirurgicale ouverte, avec dissection radicale des ganglions, autre	34.4x.32↔	Résection de lésion de la paroi thoracique, résection complète du sternum, avec réparation
32.51.31↔	Pneumectomie, chirurgicale ouverte, avec élargissement	34.51.00↔	Pleurectomie et décortication pulmonaire chirurgicale ouverte, SAP
32.51.99↔	Pneumectomie, chirurgicale ouverte, autre	34.51.11↔	Pleurectomie radicale et décortication du poumon et de la paroi thoracique, sans résection du péricarde ou du diaphragme, chirurgicale ouverte
		34.51.12↔	Pleurectomie radicale et décortication du poumon et de la paroi thoracique, avec résection du péricarde, chirurgicale ouverte
		34.51.13↔	Pleurectomie radicale et décortication du poumon et de la paroi thoracique, avec résection du diaphragme, chirurgicale ouverte
		34.51.14↔	Pleurectomie radicale et décortication du poumon et de la paroi thoracique, avec résection du péricarde ainsi que du diaphragme, chirurgicale ouverte
		34.51.15↔	Pleurectomie partielle et décortication, chirurgicale ouverte
		34.51.16↔	Pleurectomie subtotal et décortication, chirurgicale ouverte
		34.51.99↔	Pleurectomie et décortication pulmonaire chirurgicale ouverte, autre
		34.52.00↔	Pleurectomie et décortication pulmonaire, thoracoscopique, SAP
		34.52.11↔	Pleurectomie radicale et décortication du poumon et de la paroi thoracique, sans résection du péricarde ou du diaphragme, thoracoscopique
		34.52.12↔	Pleurectomie radicale et décortication du poumon et de la paroi thoracique, avec résection du péricarde, thoracoscopique
		34.52.13↔	Pleurectomie radicale et décortication du poumon et de la paroi thoracique, avec résection du diaphragme, thoracoscopique



34.52.14↔	Pleurectomie radicale et décortication du poumon et de la paroi thoracique, avec résection du péricarde ainsi que du diaphragme, thoracoscopique	35.41.20↔	Élargissement de communication interauriculaire existante, technique fermée
34.52.15↔	Pleurectomie partielle et décortication pulmonaire, thoracoscopique	35.41.99↔	Élargissement de communication interauriculaire existante, autre
34.52.16↔	Pleurectomie subtotale et décortication pulmonaire, thoracoscopique	35.42.00↔	Création de communication septale intracardiaque, SAP
34.52.99↔	Pleurectomie et décortication pulmonaire, thoracoscopique, autre	35.42.10↔	Création de communication septale intracardiaque, technique à ciel ouvert
34.59.10↔	Autre excision de la plèvre, pleurectomie sous thoracoscopie	35.42.20↔	Création de communication septale intracardiaque, technique fermée
34.59.20↔	Autre excision de la plèvre, pleurectomie chirurgicale ouverte	35.42.99↔	Création de communication septale intracardiaque, autre
34.6x.00↔	Pleurodèse, SAP	35.43.00↔	Élargissement de communication interventriculaire existante, SAP
34.6x.11↔	Pleurodèse chirurgicale ouverte, sans décortication	35.43.10↔	Élargissement de communication interventriculaire existante, technique à ciel ouvert
34.6x.12↔	Pleurodèse chirurgicale ouverte, avec décortication	35.43.20↔	Élargissement de communication interventriculaire existante, technique fermée
34.6x.13↔	Pleurodèse chirurgicale ouverte, par poudrage	35.43.99↔	Élargissement de communication interventriculaire existante, autre
34.6x.19↔	Pleurodèse chirurgicale ouverte, autre	35.50↔	Réparation de communication septale intracardiaque non précisée, avec prothèse
34.6x.20↔	Pleurodèse sous thoracoscopie, SAP	35.51↔	Réparation de communication interauriculaire avec prothèse, technique ouverte
34.6x.21↔	Pleurodèse sous thoracoscopie, sans décortication	35.53↔	Réparation de communication interventriculaire avec prothèse, par voie ouverte
34.6x.22↔	Pleurodèse sous thoracoscopie, avec décortication	35.54↔	Réparation de défaut des coussinets endocardiques (canal AV), avec prothèse
34.6x.23↔	Pleurodèse sous thoracoscopie, par poudrage	35.60↔	Réparation de communication septale intracardiaque non précisée, avec greffe de tissu
34.6x.29↔	Pleurodèse sous thoracoscopie, autre	35.61↔	Réparation de communication interauriculaire, avec greffe de tissu
34.6x.99↔	Pleurodèse, autre	35.62↔	Réparation de communication interventriculaire avec greffe de tissu
34.71↔	Suture de lacération de la paroi thoracique	35.63↔	Réparation de défauts des coussinets endocardiques (canal AV), avec greffe de tissu
34.72↔	Fermeture de thoracostomie	35.70↔	Autre réparation non précisée de communication septale intracardiaque, non précisée
34.73↔	Fermeture d'autres fistules thoraciques	35.71↔	Autre réparation non précisée de communication interauriculaire
34.74↔	Réparation des déformations thoraciques	35.72.00↔	Réparation de communication interventriculaire, SAP
34.79.00↔	Autre réparation de la paroi thoracique, SAP	35.72.10↔	Fermeture de communication interventriculaire acquise
34.79.10↔	Autre réparation de la paroi thoracique, fermeture secondaire de thoracotomie, SAP	35.72.99↔	Réparation de communication interventriculaire, autre
34.79.11↔	Autre réparation de la paroi thoracique, fermeture secondaire de thoracotomie, par fil	35.73↔	Autre réparation non précisée de défaut des coussinets endocardiques (canal AV)
34.79.12↔	Autre réparation de la paroi thoracique, fermeture secondaire de thoracotomie, par plaque	35.81↔	Correction totale de la téralogie de Fallot
34.79.19↔	Autre réparation de la paroi thoracique, fermeture secondaire de thoracotomie, autre	35.82↔	Correction de retour (connexion) veineux pulmonaire anormal total
34.79.20↔	Autre réparation chirurgicale ouverte de la paroi thoracique, stabilisation, SAP	35.83↔	Correction totale de tronc artériel commun (truncus arteriosus)
34.79.21↔	Autre réparation chirurgicale ouverte de la paroi thoracique, stabilisation, par fil	35.84↔	Correction totale de transposition de gros vaisseaux, NCA
34.79.22↔	Autre réparation chirurgicale ouverte de la paroi thoracique, stabilisation, par plaque	35.85↔	Intervention de Norwood de type I
34.79.29↔	Autre réparation chirurgicale ouverte de la paroi thoracique, stabilisation, autre	35.91↔	Transposition (détournement) interauriculaire du retour veineux
34.79.30↔	Autre réparation de la paroi thoracique, réduction ouverte de fracture sternale, SAP	35.92↔	Création de conduit entre ventricule droit et artère pulmonaire
34.79.31↔	Autre réparation de la paroi thoracique, réduction ouverte de fracture sternale, par fil	35.93↔	Création de conduit entre ventricule gauche et aorte
34.79.32↔	Autre réparation de la paroi thoracique, réduction ouverte de fracture sternale, par plaque	35.94↔	Création de conduit entre oreillette et artère pulmonaire
34.79.39↔	Autre réparation de la paroi thoracique, réduction ouverte de fracture sternale, autre	35.95↔	Révision d'opération corrective du cœur
34.79.40↔	Autre réparation de la paroi thoracique, plastie et greffe osseuses	35.98.10↔	Fermeture transluminale percutanée de communication interauriculaire, SAP
34.79.99↔	Autre réparation de la paroi thoracique, autre	35.98.19↔	Fermeture transluminale percutanée de communication interauriculaire, autre
34.81↔	Excision de lésion ou de tissu du diaphragme	35.98.30↔	Fermeture transluminale percutanée de communication interventriculaire
34.82↔	Suture d'une déchirure du diaphragme	35.98.99↔	Autres opérations des septa du cœur, autre
34.83↔	Fermeture de fistule trans-diaphragmatique	35.a1.11↔	Valvulotomie de la valve aortique avec sternotomie totale comme voie d'abord
34.84↔	Autre réparation du diaphragme	35.a1.12↔	Valvulotomie de la valve aortique avec thoracotomie mini-invasive (sternotomie partielle supérieure, thoracotomie latérale) comme voie d'abord
35.31↔	Opérations de muscle papillaire	35.a2.11↔	Valvulotomie de la valve mitrale avec sternotomie totale comme voie d'abord
35.32↔	Opérations de cordages tendineux	35.a2.12↔	Valvulotomie de la valve mitrale avec thoracotomie mini-invasive (sternotomie partielle supérieure, thoracotomie latérale) comme voie d'abord
35.34↔	Infundibulectomie	35.a3.11↔	Valvulotomie de la valve pulmonaire avec sternotomie totale comme voie d'abord
35.35.00↔	Opération de tabéculs cardiaques, SAP		
35.35.09↔	Opération de tabéculs cardiaques, autre		
35.35.10↔	Résection fibreuse ou musculaire sous-valvulaire de la valve aortique		
35.36.00↔	Résection supra-valvulaire, valve cardiaque, SAP		
35.36.09↔	Résection supra-valvulaire, valve cardiaque, autre		
35.36.11↔	Résection supra-valvulaire, valve aortique		
35.36.21↔	Résection supra-valvulaire, valve pulmonaire		
35.41.00↔	Élargissement de communication interauriculaire existante, SAP		
35.41.10↔	Élargissement de communication interauriculaire existante, technique à ciel ouvert		

35.a3.12↔	Valvulotomie de la valve pulmonaire avec thoracotomie mini-invasive (sternotomie partielle supérieure, thoracotomie latérale) comme voie d'abord	35.e2.11↔	Valvuloplastie de la valve mitrale avec sternotomie totale comme voie d'abord
35.a4.11↔	Valvulotomie de la valve tricuspide avec sternotomie totale comme voie d'abord	35.e2.12↔	Valvuloplastie de la valve mitrale avec thoracotomie mini-invasive (sternotomie partielle supérieure, thoracotomie latérale) comme voie d'abord
35.a4.12↔	Valvulotomie de la valve tricuspide avec thoracotomie mini-invasive (sternotomie partielle supérieure, thoracotomie latérale) comme voie d'abord	35.e3.11↔	Valvuloplastie de la valve pulmonaire avec sternotomie totale comme voie d'abord
35.c1.11↔	Reconstruction des cuspidés de la valve aortique, avec sternotomie totale comme voie d'abord	35.e3.12↔	Valvuloplastie de la valve pulmonaire avec thoracotomie mini-invasive (sternotomie partielle supérieure, thoracotomie latérale) comme voie d'abord
35.c1.12↔	Valvuloplastie de la valve aortique avec thoracotomie mini-invasive (sternotomie partielle supérieure, thoracotomie latérale) comme voie d'abord	35.e4.11↔	Valvuloplastie de la valve tricuspide avec sternotomie totale comme voie d'abord
35.c2.11↔	Reconstruction des cuspidés de la valve mitrale, avec sternotomie totale comme voie d'abord	35.e4.12↔	Valvuloplastie de la valve tricuspide avec thoracotomie mini-invasive (sternotomie partielle supérieure, thoracotomie latérale) comme voie d'abord
35.c2.12↔	Reconstruction des cuspidés de la valve mitrale, avec thoracotomie mini-invasive (sternotomie partielle supérieure, thoracotomie latérale) comme voie d'abord	35.f1.00↔	Remplacement de la valve aortique par une prothèse valvulaire ou par une prothèse vasculaire avec valve, SAP
35.c3.11↔	Reconstruction des cuspidés de la valve pulmonaire, avec sternotomie totale comme voie d'abord	35.f1.09↔	Remplacement de la valve aortique par une prothèse valvulaire ou par une prothèse vasculaire avec valve, autres
35.c3.12↔	Reconstruction des cuspidés de la valve pulmonaire, avec thoracotomie mini-invasive (sternotomie partielle supérieure, thoracotomie latérale) comme voie d'abord	35.f1.11↔	Remplacement de la valve aortique par allogreffe (homogreffe), avec sternotomie totale comme voie d'abord
35.c4.11↔	Reconstruction des cuspidés de la valve tricuspide, avec sternotomie totale comme voie d'abord	35.f1.12↔	Remplacement de la valve aortique par allogreffe (homogreffe), avec thoracotomie mini-invasive (sternotomie partielle supérieure, thoracotomie latérale) comme voie d'abord
35.c4.12↔	Reconstruction des cuspidés de la valve tricuspide, avec thoracotomie mini-invasive (sternotomie partielle supérieure, thoracotomie latérale) comme voie d'abord	35.f1.21↔	Remplacement de la valve aortique par xénogreffe (bioprothèse), avec sternotomie totale comme voie d'abord
35.d1.00↔	Annuloplastie de la valve aortique, SAP	35.f1.22↔	Remplacement de la valve aortique par xénogreffe (bioprothèse), avec thoracotomie mini-invasive (sternotomie partielle supérieure, thoracotomie latérale) comme voie d'abord
35.d1.09↔	Annuloplastie de la valve aortique, autre	35.f1.24↔	Remplacement de la valve aortique par xénogreffe (bioprothèse), par voie transapicale
35.d1.11↔	Annuloplastie de la valve aortique avec sternotomie totale comme voie d'abord	35.f1.25↔	Remplacement de la valve aortique par xénogreffe (bioprothèse), par voie transapicale, avec utilisation d'un système d'abord et d'obturation apical percutané
35.d1.12↔	Annuloplastie de la valve aortique avec thoracotomie mini-invasive (sternotomie partielle supérieure, thoracotomie latérale) comme voie d'abord	35.f1.31↔	Remplacement de la valve aortique par xénogreffe, sans stent, avec sternotomie totale comme voie d'abord
35.d1.13↔	Annuloplastie de la valve aortique, par voie endovasculaire	35.f1.32↔	Remplacement de valve aortique par xénogreffe, sans stent, avec thoracotomie mini-invasive (sternotomie partielle supérieure, thoracotomie latérale) comme voie d'abord
35.d1.14↔	Annuloplastie de la valve aortique, guidée par cathéter, par voie transapicale	35.f1.34↔	Remplacement de la valve aortique par xénogreffe, sans stent, par voie transapicale
35.d2.00↔	Annuloplastie de la valve mitrale, SAP	35.f1.35↔	Remplacement de la valve aortique par xénogreffe, sans stent, par voie transapicale, avec utilisation d'un système d'abord et d'obturation apical percutané
35.d2.09↔	Annuloplastie de la valve mitrale, autre	35.f1.41↔	Remplacement de la valve aortique par xénogreffe auto-expansible, sans suture, avec sternotomie totale comme voie d'abord
35.d2.11↔	Annuloplastie de la valve mitrale, avec sternotomie totale comme voie d'abord	35.f1.42↔	Remplacement de valve aortique par xénogreffe auto-expansible, sans suture, avec thoracotomie mini-invasive (sternotomie partielle supérieure, thoracotomie latérale) comme voie d'abord
35.d2.12↔	Annuloplastie de la valve mitrale, avec thoracotomie mini-invasive (sternotomie partielle supérieure, thoracotomie latérale) comme voie d'abord	35.f1.44↔	Remplacement de la valve aortique par xénogreffe auto-expansible, sans suture, par voie transapicale
35.d2.14↔	Annuloplastie de la valve mitrale, guidée par cathéter, par voie transapicale	35.f1.45↔	Remplacement de la valve aortique par xénogreffe auto-expansible, sans suture, par voie transapicale, avec utilisation d'un système d'abord et d'obturation apical percutané
35.d3.00↔	Annuloplastie de la valve pulmonaire, SAP	35.f1.51↔	Remplacement de la valve aortique par prothèse mécanique, avec sternotomie totale comme voie d'abord
35.d3.09↔	Annuloplastie de la valve pulmonaire, autre	35.f1.52↔	Remplacement de la valve aortique par prothèse mécanique, avec thoracotomie mini-invasive (sternotomie partielle supérieure, thoracotomie latérale) comme voie d'abord
35.d3.11↔	Annuloplastie de la valve pulmonaire, avec sternotomie totale comme voie d'abord	35.f1.61↔	Remplacement de la valve aortique par prothèse vasculaire avec valve, biologique, avec sternotomie totale comme voie d'abord
35.d3.12↔	Annuloplastie de la valve pulmonaire, avec thoracotomie mini-invasive (sternotomie partielle supérieure, thoracotomie latérale) comme voie d'abord	35.f1.62↔	Remplacement de la valve aortique par prothèse vasculaire avec valve, biologique avec thoracotomie mini-invasive (sternotomie partielle supérieure, thoracotomie latérale) comme voie d'abord
35.d3.13↔	Annuloplastie de la valve pulmonaire, par voie endovasculaire	35.f1.71↔	Remplacement de la valve aortique par prothèse vasculaire avec valve, mécanique, avec sternotomie totale comme voie d'abord
35.d3.14↔	Annuloplastie de la valve pulmonaire, guidée par cathéter, par voie transapicale		
35.d4.00↔	Annuloplastie de la valve tricuspide		
35.d4.09↔	Annuloplastie de la valve tricuspide		
35.d4.11↔	Annuloplastie de la valve tricuspide, avec sternotomie totale comme voie d'abord		
35.d4.12↔	Annuloplastie de la valve tricuspide, avec thoracotomie mini-invasive (sternotomie partielle supérieure, thoracotomie latérale) comme voie d'abord		
35.d4.13↔	Annuloplastie de la valve tricuspide, par voie endovasculaire		
35.d4.14↔	Annuloplastie de la valve tricuspide, guidée par cathéter, par voie transapicale		
35.e1.11↔	Valvuloplastie de la valve aortique avec sternotomie totale comme voie d'abord		
35.e1.12↔	Valvuloplastie de la valve aortique avec thoracotomie mini-invasive (sternotomie partielle supérieure, thoracotomie latérale) comme voie d'abord		

35.f1.72↔	Remplacement de la valve aortique par prothèse vasculaire avec valve, mécanique, avec thoracotomie mini-invasive (sternotomie partielle supérieure, thoracotomie latérale) comme voie d'abord	35.f4.21↔	Remplacement de la valve tricuspide par xéno greffe (bioprothèse), avec sternotomie totale comme voie d'abord
35.f2.00↔	Remplacement de la valve mitrale par prothèse valvulaire, SAP	35.f4.22↔	Remplacement de la valve tricuspide par xéno greffe (bioprothèse), avec thoracotomie mini-invasive (sternotomie partielle supérieure, thoracotomie latérale) comme voie d'abord
35.f2.09↔	Remplacement de la valve mitrale par prothèse valvulaire, autres	35.f4.23↔	Remplacement de la valve tricuspide par xéno greffe (bioprothèse), par voie endovasculaire
35.f2.11↔	Remplacement de la valve mitrale par allogreffe (homogreffe), avec sternotomie totale comme voie d'abord	35.f4.24↔	Remplacement de la valve tricuspide par xéno greffe (bioprothèse), par voie transapicale
35.f2.12↔	Remplacement de la valve mitrale par allogreffe (homogreffe), avec thoracotomie mini-invasive (sternotomie partielle supérieure, thoracotomie latérale) comme voie d'abord	35.f4.31↔	Remplacement de la valve tricuspide par xéno greffe, sans stent, avec sternotomie totale comme voie d'abord
35.f2.21↔	Remplacement de la valve mitrale par xéno greffe (bioprothèse), avec sternotomie totale comme voie d'abord	35.f4.32↔	Remplacement de la valve tricuspide par xéno greffe, sans stent, avec thoracotomie mini-invasive (sternotomie partielle supérieure, thoracotomie latérale) comme voie d'abord
35.f2.22↔	Remplacement de la valve mitrale par xéno greffe (bioprothèse), avec thoracotomie mini-invasive (sternotomie partielle supérieure, thoracotomie latérale) comme voie d'abord	35.f4.33↔	Remplacement de la valve tricuspide par xéno greffe, sans stent, par voie endovasculaire
35.f2.31↔	Remplacement de la valve mitrale par xéno greffe, sans stent, avec sternotomie totale comme voie d'abord	35.f4.34↔	Remplacement de la valve tricuspide par xéno greffe, sans stent, par voie transapicale
35.f2.32↔	Remplacement de la valve mitrale par xéno greffe, sans stent, avec thoracotomie mini-invasive (sternotomie partielle supérieure, thoracotomie latérale) comme voie d'abord	35.f4.51↔	Remplacement de la valve tricuspide par prothèse mécanique, avec sternotomie totale comme voie d'abord
35.f2.51↔	Remplacement de la valve mitrale par prothèse mécanique, avec sternotomie totale comme voie d'abord	35.f4.52↔	Remplacement de la valve tricuspide par prothèse mécanique, avec thoracotomie mini-invasive (sternotomie partielle supérieure, thoracotomie latérale) comme voie d'abord
35.f2.52↔	Remplacement de la valve mitrale par prothèse mécanique, avec thoracotomie mini-invasive (sternotomie partielle supérieure, thoracotomie latérale) comme voie d'abord	35.g0↔	Révision d'un remplacement de la valve, SAP
35.f3.00↔	Remplacement de la valve pulmonaire par prothèse valvulaire ou prothèse vasculaire avec valve, SAP	35.g1.11↔	Révision d'un remplacement de la valve aortique, avec sternotomie totale comme voie d'abord
35.f3.09↔	Remplacement de la valve pulmonaire par prothèse valvulaire ou prothèse vasculaire avec valve, autres	35.g1.12↔	Révision d'un remplacement de la valve aortique, avec thoracotomie mini-invasive (sternotomie partielle supérieure, thoracotomie latérale) comme voie d'abord
35.f3.11↔	Remplacement de la valve pulmonaire par allogreffe (homogreffe), avec sternotomie totale comme voie d'abord	35.g1.13↔	Révision d'un remplacement de la valve aortique, par voie endovasculaire
35.f3.12↔	Remplacement de la valve pulmonaire par allogreffe (homogreffe), avec thoracotomie mini-invasive (sternotomie partielle supérieure, thoracotomie latérale) comme voie d'abord	35.g1.14↔	Révision d'un remplacement de la valve aortique, par voie transapicale
35.f3.21↔	Remplacement de la valve pulmonaire par xéno greffe (bioprothèse), avec sternotomie totale comme voie d'abord	35.g2.11↔	Révision d'un remplacement de la valve mitrale, avec sternotomie totale comme voie d'abord
35.f3.22↔	Remplacement de la valve pulmonaire par xéno greffe (bioprothèse), avec thoracotomie mini-invasive (sternotomie partielle supérieure, thoracotomie latérale) comme voie d'abord	35.g2.12↔	Révision d'un remplacement de la valve mitrale, avec thoracotomie mini-invasive (sternotomie partielle supérieure, thoracotomie latérale) comme voie d'abord
35.f3.31↔	Remplacement de la valve pulmonaire par xéno greffe, sans stent, avec sternotomie totale comme voie d'abord	35.g2.13↔	Révision d'un remplacement de la valve mitrale, par voie endovasculaire
35.f3.32↔	Remplacement de la valve pulmonaire par xéno greffe, sans stent, avec thoracotomie mini-invasive (sternotomie partielle supérieure, thoracotomie latérale) comme voie d'abord	35.g2.14↔	Révision d'un remplacement de la valve mitrale, par voie transapicale
35.f3.51↔	Remplacement de la valve pulmonaire par prothèse mécanique, avec sternotomie totale comme voie d'abord	35.g3.11↔	Révision d'un remplacement de la valve pulmonaire, avec sternotomie totale comme voie d'abord
35.f3.52↔	Remplacement de la valve pulmonaire par prothèse mécanique, avec thoracotomie mini-invasive (sternotomie partielle supérieure, thoracotomie latérale) comme voie d'abord	35.g3.12↔	Révision d'un remplacement de la valve pulmonaire, avec thoracotomie mini-invasive (sternotomie partielle supérieure, thoracotomie latérale) comme voie d'abord
35.f3.61↔	Remplacement de la valve pulmonaire par prothèse vasculaire avec valve, biologique, avec sternotomie totale comme voie d'abord	35.g3.13↔	Révision d'un remplacement de la valve pulmonaire, par voie endovasculaire
35.f3.62↔	Remplacement de la valve pulmonaire par prothèse vasculaire avec valve, biologique avec thoracotomie mini-invasive (sternotomie partielle supérieure, thoracotomie latérale) comme voie d'abord	35.g3.14↔	Révision d'un remplacement de la valve pulmonaire, par voie transapicale
35.f3.71↔	Remplacement de la valve pulmonaire par prothèse vasculaire avec valve, biologique, avec sternotomie totale comme voie d'abord	35.g4.11↔	Révision d'un remplacement de la valve tricuspide, avec sternotomie totale comme voie d'abord
35.f3.72↔	Remplacement de la valve pulmonaire par prothèse vasculaire avec valve, mécanique, avec thoracotomie mini-invasive (sternotomie partielle supérieure, thoracotomie latérale) comme voie d'abord	35.g4.12↔	Révision d'un remplacement de la valve tricuspide, avec thoracotomie mini-invasive (sternotomie partielle supérieure, thoracotomie latérale) comme voie d'abord
35.f4.00↔	Remplacement de la valve tricuspide par prothèse valvulaire, SAP	35.g4.13↔	Révision d'un remplacement de la valve tricuspide, par voie endovasculaire
35.f4.09↔	Remplacement de la valve tricuspide par prothèse valvulaire, autres	35.g4.14↔	Révision d'un remplacement de la valve tricuspide, par voie transapicale
35.f4.11↔	Remplacement de la valve tricuspide par allogreffe (homogreffe), avec sternotomie totale comme voie d'abord	35.g9↔	Révision d'un remplacement de valve cardiaque, autres
35.f4.12↔	Remplacement de la valve tricuspide par allogreffe (homogreffe), avec thoracotomie mini-invasive (sternotomie partielle supérieure, thoracotomie latérale) comme voie d'abord	35.h1.00↔	Retrait avec implantation d'une nouvelle prothèse valvulaire aortique ou d'une prothèse vasculaire avec valve, SAP
		35.h1.09↔	Retrait avec implantation d'une nouvelle prothèse valvulaire aortique ou d'une prothèse vasculaire avec valve, autres
		35.h1.11↔	Retrait d'une prothèse valvulaire aortique ainsi qu'implantation d'une allogreffe (homogreffe), avec sternotomie totale comme voie d'abord
		35.h1.12↔	Retrait d'une prothèse valvulaire aortique ainsi qu'implantation d'une allogreffe (homogreffe), avec thoracotomie mini-invasive (sternotomie partielle supérieure, thoracotomie latérale) comme voie d'abord



35.h4.23↔	Retrait d'une prothèse valvulaire tricuspide ainsi qu'implantation d'une xéno greffe (bioprothèse), par voie endovasculaire	36.12.00↔	Double pontage (aorto-)coronaire, par technique et par matériel, SAP
35.h4.31↔	Retrait d'une prothèse valvulaire tricuspide ainsi qu'implantation d'une xéno greffe, sans stent, avec sternotomie totale comme voie d'abord	36.12.21↔	Double pontage (aorto-)coronaire, chirurgical ouvert (thoracotomie, mini-thoracotomie, sternotomie), avec artère autogène, artère radiale
35.h4.32↔	Retrait d'une prothèse valvulaire tricuspide ainsi qu'implantation d'une xéno greffe, sans stent, avec thoracotomie mini-invasive (sternotomie partielle supérieure, thoracotomie latérale) comme voie d'abord	36.12.22↔	Double pontage (aorto-)coronaire, chirurgical ouvert (thoracotomie, mini-thoracotomie, sternotomie), avec artère autogène, artère mammaire interne (artère thoracique interne)
35.h4.33↔	Retrait d'une prothèse valvulaire tricuspide ainsi qu'implantation d'une xéno greffe, sans stent, par voie endovasculaire	36.12.23↔	Double pontage (aorto-)coronaire, chirurgical ouvert (thoracotomie, mini-thoracotomie, sternotomie), avec artère autogène, greffon libre d'artère mammaire interne [AMI] (artère thoracique interne)
35.h4.51↔	Retrait d'une prothèse valvulaire tricuspide ainsi qu'implantation consécutive d'une prothèse mécanique, avec sternotomie totale comme voie d'abord	36.12.24↔	Double pontage (aorto-)coronaire, chirurgical ouvert (thoracotomie, mini-thoracotomie, sternotomie), avec artère autogène, artère abdominale
35.h4.52↔	Retrait d'une prothèse valvulaire tricuspide ainsi qu'implantation d'une prothèse mécanique, avec thoracotomie mini-invasive (sternotomie partielle supérieure, thoracotomie latérale) comme voie d'abord	36.12.25↔	Double pontage (aorto-)coronaire, chirurgical ouvert (thoracotomie, mini-thoracotomie, sternotomie), avec artère autogène, autre artère
35.i2.11↔	Opération selon Ross	36.12.26↔	Double pontage (aorto-)coronaire, chirurgical ouvert (thoracotomie, mini-thoracotomie, sternotomie), avec veine autogène, sans treillis externe de stabilisation
35.i3.11↔	Intervention de Tirone David	36.12.27↔	Double pontage (aorto-)coronaire, chirurgical ouvert (thoracotomie, mini-thoracotomie, sternotomie), avec veine autogène, avec treillis externe de stabilisation
35.i3.12↔	Opération selon Yacoub	36.12.28↔	Double pontage (aorto-)coronaire, chirurgical ouvert (thoracotomie, mini-thoracotomie, sternotomie), avec xéno greffe
36.03↔	Angioplastie d'artère coronaire à thorax ouvert	36.12.2a↔	Double pontage (aorto-)coronaire, chirurgical ouvert (thoracotomie, mini-thoracotomie, sternotomie), avec prothèse vasculaire
36.09↔	Autre ablation de sténose ou obstruction d'artère coronaire	36.12.31↔	Double pontage (aorto-)coronaire, mini-invasif, avec artère autogène, artère radiale
36.10↔	Pontage aorto-coronaire pour revascularisation cardiaque, SAP	36.12.32↔	Double pontage (aorto-)coronaire, mini-invasif, avec artère autogène, artère mammaire interne (artère thoracique interne)
36.11.00↔	Pontage (aorto-)coronaire simple, par technique et par matériel, SAP	36.12.33↔	Double pontage (aorto-)coronaire, mini-invasif, avec artère autogène, greffon libre d'artère mammaire interne [AMI] (artère thoracique interne)
36.11.21↔	Pontage (aorto-)coronaire simple, chirurgical ouvert (thoracotomie, mini-thoracotomie, sternotomie), avec artère autogène, artère radiale	36.12.34↔	Double pontage (aorto-)coronaire, mini-invasif, avec artère autogène, artère abdominale
36.11.22↔	Pontage (aorto-)coronaire simple, chirurgical ouvert (thoracotomie, mini-thoracotomie, sternotomie), avec artère autogène, artère mammaire interne (artère thoracique interne)	36.12.35↔	Double pontage (aorto-)coronaire, mini-invasif, avec artère autogène, autre artère
36.11.23↔	Pontage (aorto-)coronaire simple, chirurgical ouvert (thoracotomie, mini-thoracotomie, sternotomie), avec artère autogène, greffon libre d'artère mammaire interne [AMI] (artère thoracique interne)	36.12.36↔	Double pontage (aorto-)coronaire, mini-invasif, avec veine autogène, sans treillis externe de stabilisation
36.11.24↔	Pontage (aorto-)coronaire simple, chirurgical ouvert (thoracotomie, mini-thoracotomie, sternotomie), avec artère autogène, artère abdominale	36.12.37↔	Double pontage (aorto-)coronaire, mini-invasif, avec veine autogène, avec treillis externe de stabilisation
36.11.25↔	Pontage (aorto-)coronaire simple, chirurgical ouvert (thoracotomie, mini-thoracotomie, sternotomie), avec artère autogène, autre artère	36.12.38↔	Double pontage (aorto-)coronaire, mini-invasif, avec xéno greffe
36.11.26↔	Pontage (aorto-)coronaire simple, chirurgical ouvert (thoracotomie, mini-thoracotomie, sternotomie), avec veine autogène, sans treillis externe de stabilisation	36.12.3a↔	Double pontage (aorto-)coronaire, mini-invasif, avec prothèse vasculaire
36.11.27↔	Pontage (aorto-)coronaire simple, chirurgical ouvert (thoracotomie, mini-thoracotomie, sternotomie), avec veine autogène, avec treillis externe de stabilisation	36.12.99↔	Double pontage (aorto-)coronaire, par technique et par matériel, autre
36.11.28↔	Pontage (aorto-)coronaire simple, chirurgical ouvert (thoracotomie, mini-thoracotomie, sternotomie), avec xéno greffe	36.13.00↔	Triple pontage (aorto-)coronaire, par technique et par matériel, SAP
36.11.2a↔	Pontage (aorto-)coronaire simple, chirurgical ouvert (thoracotomie, mini-thoracotomie, sternotomie), avec prothèse vasculaire	36.13.21↔	Triple pontage (aorto-)coronaire, chirurgical ouvert (thoracotomie, mini-thoracotomie, sternotomie), avec artère autogène, artère radiale
36.11.31↔	Pontage (aorto-)coronaire simple, mini-invasif, avec artère autogène, artère radiale	36.13.22↔	Triple pontage (aorto-)coronaire, chirurgical ouvert (thoracotomie, mini-thoracotomie, sternotomie), avec artère autogène, artère mammaire interne (artère thoracique interne)
36.11.32↔	Pontage (aorto-)coronaire simple, mini-invasif, avec artère autogène, artère mammaire interne (artère thoracique interne)	36.13.23↔	Triple pontage (aorto-)coronaire, chirurgical ouvert (thoracotomie, mini-thoracotomie, sternotomie), avec artère autogène, greffon libre d'artère mammaire interne [AMI] (artère thoracique interne)
36.11.33↔	Pontage (aorto-)coronaire simple, mini-invasif, avec artère autogène, greffon libre d'artère mammaire interne [IMA] (artère thoracique interne)	36.13.24↔	Triple pontage (aorto-)coronaire, chirurgical ouvert (thoracotomie, mini-thoracotomie, sternotomie), avec artère autogène, artère abdominale
36.11.34↔	Pontage (aorto-)coronaire simple, mini-invasif, avec artère autogène, artère abdominale	36.13.25↔	Triple pontage (aorto-)coronaire, chirurgical ouvert (thoracotomie, mini-thoracotomie, sternotomie), avec artère autogène, autre artère
36.11.35↔	Pontage (aorto-)coronaire simple, mini-invasif, avec artère autogène, autre artère	36.13.26↔	Triple pontage (aorto-)coronaire, chirurgical ouvert (thoracotomie, mini-thoracotomie, sternotomie), avec veine autogène, sans treillis externe de stabilisation
36.11.36↔	Pontage (aorto-)coronaire simple, mini-invasif, avec veine autogène, sans treillis externe de stabilisation	36.13.27↔	Triple pontage (aorto-)coronaire, chirurgical ouvert (thoracotomie, mini-thoracotomie, sternotomie), avec veine autogène, avec treillis externe de stabilisation
36.11.37↔	Pontage (aorto-)coronaire simple, mini-invasif, avec veine autogène, avec treillis externe de stabilisation		
36.11.38↔	Pontage (aorto-)coronaire simple, mini-invasif, avec xéno greffe		
36.11.3a↔	Pontage (aorto-)coronaire simple, mini-invasif, avec prothèse vasculaire		
36.11.99↔	Pontage (aorto-)coronaire simple, par technique et par matériel, autre		

36.13.28↔	Triple pontage (aorto-)coronaire, chirurgical ouvert (thoracotomie, mini-thoracotomie, sternotomie), avec xéno greffe	36.18.99↔	Quadruple pontage (aorto-)coronaire, par technique et par matériel, autre
36.13.2a↔	Triple pontage (aorto-)coronaire, chirurgical ouvert (thoracotomie, mini-thoracotomie, sternotomie), avec prothèse vasculaire	36.19↔	Anastomose de pontage pour revascularisation du cœur, autre
36.13.31↔	Triple pontage (aorto-)coronaire, mini-invasif, avec artère autogène, artère radiale	36.1a.00↔	Quintuple pontage (aorto-)coronaire, par technique et par matériel, SAP
36.13.32↔	Triple pontage (aorto-)coronaire, mini-invasif, avec artère autogène, artère mammaire interne (artère thoracique interne)	36.1a.11↔	Quintuple pontage (aorto-)coronaire, chirurgical ouvert (thoracotomie, mini-thoracotomie, sternotomie), avec artère autogène, artère radiale
36.13.33↔	Triple pontage (aorto-)coronaire, mini-invasif, avec artère autogène, greffon libre d'artère mammaire interne [IMA] (artère thoracique interne)	36.1a.12↔	Quintuple pontage (aorto-)coronaire, chirurgical ouvert (thoracotomie, mini-thoracotomie, sternotomie), avec artère autogène, artère mammaire interne (artère thoracique interne)
36.13.34↔	Triple pontage (aorto-)coronaire, mini-invasif, avec artère autogène, artère abdominale	36.1a.13↔	Quintuple pontage (aorto-)coronaire, chirurgical ouvert (thoracotomie, mini-thoracotomie, sternotomie), avec artère autogène, greffon libre d'artère mammaire interne [AMI] (artère thoracique interne)
36.13.35↔	Triple pontage (aorto-)coronaire, mini-invasif, avec artère autogène, autre artère	36.1a.14↔	Quintuple pontage (aorto-)coronaire, chirurgical ouvert (thoracotomie, mini-thoracotomie, sternotomie), avec artère autogène, artère abdominale
36.13.36↔	Triple pontage (aorto-)coronaire, mini-invasif, avec veine autogène, sans treillis externe de stabilisation	36.1a.15↔	Quintuple pontage (aorto-)coronaire, chirurgical ouvert (thoracotomie, mini-thoracotomie, sternotomie), avec artère autogène, autre artère
36.13.37↔	Triple pontage (aorto-)coronaire, mini-invasif, avec veine autogène, avec treillis externe de stabilisation	36.1a.16↔	Quintuple pontage (aorto-)coronaire, chirurgical ouvert (thoracotomie, mini-thoracotomie, sternotomie), avec veine autogène, sans treillis externe de stabilisation
36.13.38↔	Triple pontage (aorto-)coronaire, mini-invasif, avec xéno greffe	36.1a.17↔	Quintuple pontage (aorto-)coronaire, chirurgical ouvert (thoracotomie, mini-thoracotomie, sternotomie), avec veine autogène, avec treillis externe de stabilisation
36.13.3a↔	Triple pontage (aorto-)coronaire, mini-invasif, avec prothèse vasculaire	36.1a.18↔	Quintuple pontage (aorto-)coronaire, chirurgical ouvert (thoracotomie, mini-thoracotomie, sternotomie), avec xéno greffe
36.13.99↔	Triple pontage (aorto-)coronaire, par technique et par matériel, autre	36.1a.1a↔	Quintuple pontage (aorto-)coronaire, chirurgical ouvert (thoracotomie, mini-thoracotomie, sternotomie), avec prothèse vasculaire
36.18.00↔	Quadruple pontage (aorto-)coronaire, par technique et par matériel, SAP	36.1a.21↔	Quintuple pontage (aorto-)coronaire, mini-invasif, avec artère autogène, artère radiale
36.18.11↔	Quadruple pontage (aorto-)coronaire, chirurgical ouvert (thoracotomie, mini-thoracotomie, sternotomie), avec artère autogène, artère radiale	36.1a.22↔	Quintuple pontage (aorto-)coronaire, mini-invasif, avec artère autogène, artère mammaire interne (artère thoracique interne)
36.18.12↔	Quadruple pontage (aorto-)coronaire, chirurgical ouvert (thoracotomie, mini-thoracotomie, sternotomie), avec artère autogène, artère mammaire interne (artère thoracique interne)	36.1a.23↔	Quintuple pontage (aorto-)coronaire, mini-invasif, avec artère autogène, greffon libre d'artère mammaire interne [IMA] (artère thoracique interne)
36.18.13↔	Quadruple pontage (aorto-)coronaire, chirurgical ouvert (thoracotomie, mini-thoracotomie, sternotomie), avec artère autogène, greffon libre d'artère mammaire interne [AMI] (artère thoracique interne)	36.1a.24↔	Quintuple pontage (aorto-)coronaire, mini-invasif, avec artère autogène, artère abdominale
36.18.14↔	Quadruple pontage (aorto-)coronaire, chirurgical ouvert (thoracotomie, mini-thoracotomie, sternotomie), avec artère autogène, artère abdominale	36.1a.25↔	Quintuple pontage (aorto-)coronaire, mini-invasif, avec artère autogène, autre artère
36.18.15↔	Quadruple pontage (aorto-)coronaire, chirurgical ouvert (thoracotomie, mini-thoracotomie, sternotomie), avec artère autogène, autre artère	36.1a.26↔	Quintuple pontage (aorto-)coronaire, mini-invasif, avec veine autogène, sans treillis externe de stabilisation
36.18.16↔	Quadruple pontage (aorto-)coronaire, chirurgical ouvert (thoracotomie, mini-thoracotomie, sternotomie), avec veine autogène, sans treillis externe de stabilisation	36.1a.27↔	Quintuple pontage (aorto-)coronaire, mini-invasif, avec veine autogène, avec treillis externe de stabilisation
36.18.17↔	Quadruple pontage (aorto-)coronaire, chirurgical ouvert (thoracotomie, mini-thoracotomie, sternotomie), avec veine autogène, avec treillis externe de stabilisation	36.1a.28↔	Quintuple pontage (aorto-)coronaire, mini-invasif, avec xéno greffe
36.18.18↔	Quadruple pontage (aorto-)coronaire, chirurgical ouvert (thoracotomie, mini-thoracotomie, sternotomie), avec xéno greffe	36.1a.2a↔	Quintuple pontage (aorto-)coronaire, mini-invasif, avec prothèse vasculaire
36.18.1a↔	Quadruple pontage (aorto-)coronaire, chirurgical ouvert (thoracotomie, mini-thoracotomie, sternotomie), avec prothèse vasculaire	36.1a.99↔	Quintuple pontage (aorto-)coronaire, autre
36.18.21↔	Quadruple pontage (aorto-)coronaire, mini-invasif, avec artère autogène, artère radiale	36.1b.00↔	Pontage (aorto-)coronaire sextuple ou plus, par technique et par matériel, SAP
36.18.22↔	Quadruple pontage (aorto-)coronaire, mini-invasif, avec artère autogène, artère mammaire interne (artère thoracique interne)	36.1b.11↔	Pontage (aorto-)coronaire sextuple ou plus, chirurgical ouvert (thoracotomie, mini-thoracotomie, sternotomie), avec artère autogène, artère radiale
36.18.23↔	Quadruple pontage (aorto-)coronaire, mini-invasif, avec artère autogène, greffon libre d'artère mammaire interne [IMA] (artère thoracique interne)	36.1b.12↔	Pontage (aorto-)coronaire sextuple ou plus, chirurgical ouvert (thoracotomie, mini-thoracotomie, sternotomie), avec artère autogène, artère mammaire interne (artère thoracique interne)
36.18.24↔	Quadruple pontage (aorto-)coronaire, mini-invasif, avec artère autogène, artère abdominale	36.1b.13↔	Pontage (aorto-)coronaire sextuple ou plus, chirurgical ouvert (thoracotomie, mini-thoracotomie, sternotomie), avec artère autogène, greffon libre d'artère mammaire interne [AMI] (artère thoracique interne)
36.18.25↔	Quadruple pontage (aorto-)coronaire, mini-invasif, avec artère autogène, autre artère	36.1b.14↔	Pontage (aorto-)coronaire sextuple ou plus, chirurgical ouvert (thoracotomie, mini-thoracotomie, sternotomie), avec artère autogène, artère abdominale
36.18.26↔	Quadruple pontage (aorto-)coronaire, mini-invasif, avec veine autogène, sans treillis externe de stabilisation	36.1b.15↔	Pontage (aorto-)coronaire sextuple ou plus, chirurgical ouvert (thoracotomie, mini-thoracotomie, sternotomie), avec artère autogène, autre artère
36.18.27↔	Quadruple pontage (aorto-)coronaire, mini-invasif, avec veine autogène, avec treillis externe de stabilisation	36.1b.16↔	Pontage (aorto-)coronaire sextuple ou plus, chirurgical ouvert (thoracotomie, mini-thoracotomie, sternotomie), avec veine autogène, sans treillis externe de stabilisation
36.18.28↔	Quadruple pontage (aorto-)coronaire, mini-invasif, avec xéno greffe		
36.18.2a↔	Quadruple pontage (aorto-)coronaire, mini-invasif, avec prothèse vasculaire		

36.1b.17↔	Pontage (aorto-)coronaire sextuple ou plus, chirurgical ouvert (thoracotomie, mini-thoracotomie, sternotomie), avec veine autogène, avec treillis externe de stabilisation	37.54↔	Remplacement ou réparation d'autres composantes implantables de système intégral de remplacement du cœur
36.1b.18↔	Pontage (aorto-)coronaire sextuple ou plus, chirurgical ouvert (thoracotomie, mini-thoracotomie, sternotomie), avec xéno greffe	37.6a.11↔	Implantation d'un système d'assistance cardio-vasculaire, avec pompe, sans fonction d'échange gazeux, extracorporel, ventriculaire gauche, par chirurgie thoracique ouverte (thoracotomie, mini-thoracotomie, sternotomie)
36.1b.1a↔	Pontage (aorto-)coronaire sextuple ou plus, chirurgical ouvert (thoracotomie, mini-thoracotomie, sternotomie), avec prothèse vasculaire	37.6a.12↔	Implantation d'un système d'assistance cardio-vasculaire, avec pompe, sans fonction d'échange gazeux, extracorporel, ventriculaire droit, par chirurgie thoracique ouverte (thoracotomie, mini-thoracotomie, sternotomie)
36.1b.21↔	Pontage (aorto-)coronaire sextuple ou plus, mini-invasif, avec artère autogène, artère radiale	37.6a.21↔	Implantation d'un système d'assistance cardio-vasculaire, avec pompe, sans fonction d'échange gazeux, extracorporel, biventriculaire, par chirurgie thoracique ouverte (thoracotomie, mini-thoracotomie, sternotomie)
36.1b.22↔	Pontage (aorto-)coronaire sextuple ou plus, mini-invasif, avec artère autogène, artère mammaire interne (artère thoracique interne)	37.6a.31↔	Implantation d'un système d'assistance cardio-vasculaire, avec pompe, sans fonction d'échange gazeux, intracorporel, ventriculaire gauche, par chirurgie thoracique ouverte (thoracotomie, mini-thoracotomie, sternotomie)
36.1b.23↔	Pontage (aorto-)coronaire sextuple ou plus, mini-invasif, avec artère autogène, greffon libre d'artère mammaire interne [IMA] (artère thoracique interne)	37.6a.32↔	Implantation d'un système d'assistance cardio-vasculaire, avec pompe, sans fonction d'échange gazeux, intracorporel, ventriculaire droit, par chirurgie thoracique ouverte (thoracotomie, mini-thoracotomie, sternotomie)
36.1b.24↔	Pontage (aorto-)coronaire sextuple ou plus, mini-invasif, avec artère autogène, artère abdominale	37.6a.33↔	Implantation d'un système d'assistance cardio-vasculaire, avec pompe, sans fonction d'échange gazeux, intracorporel, biventriculaire, par chirurgie thoracique ouverte (thoracotomie, mini-thoracotomie, sternotomie)
36.1b.25↔	Pontage (aorto-)coronaire sextuple ou plus, mini-invasif, avec artère autogène, autre artère	37.6a.51↔	Implantation d'un système d'assistance cardio-vasculaire et pulmonaire, avec pompe, avec élimination de CO <sub>2</sub> , extracorporel, veino-veineux, par voie percutanée
36.1b.26↔	Pontage (aorto-)coronaire sextuple ou plus, mini-invasif, avec veine autogène, sans treillis externe de stabilisation	37.6a.61↔	Implantation d'un système d'assistance cardio-vasculaire et pulmonaire, avec pompe, avec oxygénateur (y compris élimination de CO <sub>2</sub> ), extracorporel, veino-veineux, par chirurgie extra-thoracique ouverte (p.ex. exposition de vaisseau sanguin)
36.1b.27↔	Pontage (aorto-)coronaire sextuple ou plus, mini-invasif, avec veine autogène, avec treillis externe de stabilisation	37.6a.62↔	Implantation d'un système d'assistance cardio-vasculaire et pulmonaire, avec pompe, avec oxygénateur (y compris élimination de CO <sub>2</sub> ), extracorporel, veino-veineux, par voie percutanée
36.1b.28↔	Pontage (aorto-)coronaire sextuple ou plus, mini-invasif, avec xéno greffe	37.6a.71↔	Implantation d'un système d'assistance cardio-vasculaire et pulmonaire, avec pompe, avec oxygénateur (y compris élimination de CO <sub>2</sub> ), extracorporel, veino-artériel ou veino/veino-artériel, par chirurgie thoracique ouverte (thoracotomie, mini-thoracotomie, sternotomie)
36.1b.2a↔	Pontage (aorto-)coronaire sextuple ou plus, mini-invasif, avec prothèse vasculaire	37.6a.72↔	Implantation d'un système d'assistance cardio-vasculaire et pulmonaire, avec pompe, avec oxygénateur (y compris élimination de CO <sub>2</sub> ), extracorporel, veino-artériel ou veino-veino-artériel, par chirurgie extra-thoracique ouverte (p.ex. exposition du vaisseau sanguin)
36.1b.99↔	Pontage (aorto-)coronaire sextuple ou plus, par technique et par matériel, autre	37.6a.73↔	Implantation d'un système d'assistance cardio-vasculaire et pulmonaire, avec pompe, avec oxygénateur (y compris élimination de CO <sub>2</sub> ), extracorporel, veino-artériel ou veino-veino-artériel, par voie percutanée
36.31↔	Revascularisation transmyocardique à thorax ouvert	37.6b.11↔	Retrait d'un système d'assistance cardio-vasculaire, avec pompe, sans fonction d'échange gazeux, extracorporel, ventriculaire gauche, par chirurgie thoracique ouverte (thoracotomie, mini-thoracotomie, sternotomie)
36.32↔	Autre revascularisation transmyocardique	37.6b.12↔	Retrait d'un système d'assistance cardio-vasculaire, avec pompe, sans fonction d'échange gazeux, extracorporel, ventriculaire droit, par chirurgie thoracique ouverte (thoracotomie, mini-thoracotomie, sternotomie)
36.33↔	Revascularisation transmyocardique endoscopique	37.6b.21↔	Retrait d'un système d'assistance cardio-vasculaire, avec pompe, sans fonction d'échange gazeux, extracorporel, biventriculaire, par chirurgie thoracique ouverte (thoracotomie, mini-thoracotomie, sternotomie)
36.34↔	Revascularisation transmyocardique percutanée	37.6b.31↔	Retrait d'un système d'assistance cardio-vasculaire, avec pompe, sans fonction d'échange gazeux, intracorporel, ventriculaire gauche, par chirurgie thoracique ouverte (thoracotomie, mini-thoracotomie, sternotomie)
36.39.00↔	Autre revascularisation cardiaque, SAP	37.6b.32↔	Retrait d'un système d'assistance cardio-vasculaire, avec pompe, sans fonction d'échange gazeux, intracorporel, ventriculaire droit, par chirurgie thoracique ouverte (thoracotomie, mini-thoracotomie, sternotomie)
36.39.10↔	Revascularisation cardiaque par patches d'élargissement des artères coronaires	37.6b.33↔	Retrait d'un système d'assistance cardio-vasculaire, avec pompe, sans fonction d'échange gazeux, intracorporel, biventriculaire, par chirurgie thoracique ouverte (thoracotomie, mini-thoracotomie, sternotomie)
36.39.11↔	Révision de pontage coronaire		
36.39.12↔	Nouveau pontage coronaire		
36.39.13↔	Transposition d'artère coronaire		
36.39.99↔	Autre revascularisation cardiaque, autre		
37.11↔	Cardiotomie		
37.12.00↔	Péricardiotomie, SAP		
37.12.09↔	Péricardiotomie, autre		
37.12.11↔	Péricardiotomie, par chirurgie ouverte		
37.12.12↔	Péricardiotomie, par thoracoscopie		
37.31.00↔	Péricardectomie, SAP		
37.31.10↔	Péricardectomie partielle		
37.31.20↔	Péricardectomie totale		
37.31.30↔	Excision d'adhérences du péricarde		
37.31.99↔	Péricardectomie, autre		
37.32↔	Excision d'anévrisme du cœur		
37.33.00↔	Excision ou destruction d'autre lésion ou tissu du cœur, par voie ouverte, SAP		
37.33.10↔	Excision ou destruction d'éléments du système de conduction des stimuli, par voie ouverte, SAP		
37.33.11↔	Excision ou destruction d'éléments du système de conduction des stimuli, par voie ouverte, techniques d'ablation pour le traitement de tachyarythmie		
37.33.19↔	Excision ou destruction d'éléments du système de conduction des stimuli, par voie ouverte, autre		
37.33.20↔	Excision d'autre lésion ou tissu du cœur, par voie ouverte		
37.33.30↔	Destruction d'autre lésion ou tissu du cœur, par voie ouverte		
37.33.99↔	Excision ou destruction d'autre lésion ou tissu du cœur, par voie ouverte, autre		
37.35↔	Ventriculectomie partielle		
37.41↔	Implantation de système d'assistance cardiaque prothétique autour du cœur		
37.52↔	Implantation de système intégral de remplacement du cœur		
37.53↔	Remplacement ou réparation de l'unité thoracique du système de remplacement du cœur		

37.6b.61↔	Retrait d'un système d'assistance cardio-vasculaire et pulmonaire, avec pompe, avec oxygénateur (y compris élimination de CO2), extracorporel, veino-veineux, par chirurgie extra-thoracique ouverte (p.ex. exposition de vaisseau sanguin)	37.8e.12↔	Implantation d'un défibrillateur à double chambre
37.6b.71↔	Retrait d'un système d'assistance cardio-vasculaire et pulmonaire, avec pompe, avec oxygénateur (y compris élimination de CO2), extracorporel, veino-artériel ou veino-veino-artériel, par chirurgie thoracique ouverte (thoracotomie, mini-thoracotomie, sternotomie)	37.8e.21↔	Implantation de défibrillateur à resynchronisation (CRT-D)
37.6b.72↔	Retrait d'un système d'assistance cardio-vasculaire et pulmonaire, avec pompe, avec oxygénateur (y compris élimination de CO2), extracorporel, veino-artériel ou veino-veino-artériel, par chirurgie extra-thoracique ouverte (p.ex. exposition du vaisseau sanguin)	37.8e.22↔	Implantation de défibrillateur à chambre unique avec capteur auriculaire
37.6b.81↔	Retrait de ballonnet de contre-pulsation intra-aortique (IABP), chirurgical ouvert	37.8e.31↔	Implantation d'un système sous-cutané de défibrillation
37.6b.a1↔	Retrait d'un système d'assistance cardio-vasculaire et pulmonaire, sans pompe, avec élimination de CO2, extracorporel, artério-veineux, par chirurgie extra-thoracique ouverte (p.ex. exposition du vaisseau sanguin)	37.8e.99↔	Implantation de cardiovertreur ou défibrillateur, autre
37.6c.11↔	Révision sans remplacement d'un système d'assistance cardio-vasculaire, avec pompe, sans fonction d'échange gazeux, extracorporel, ventriculaire gauche, par chirurgie thoracique ouverte (thoracotomie, mini-thoracotomie, sternotomie)	37.91↔	Massage cardiaque à thorax ouvert
37.6c.12↔	Révision sans remplacement d'un système d'assistance cardio-vasculaire, avec pompe, sans fonction d'échange gazeux, extracorporel, ventriculaire droit, par chirurgie thoracique ouverte (thoracotomie, mini-thoracotomie, sternotomie)	37.99.00↔	Autres opérations du cœur et du péricarde, SAP
37.6c.21↔	Révision sans remplacement d'un système d'assistance cardio-vasculaire, avec pompe, sans fonction d'échange gazeux, extracorporel, biventriculaire, par chirurgie thoracique ouverte (thoracotomie, mini-thoracotomie, sternotomie)	37.99.10↔	Traitement par injection intramyocardique de cellules souches, SAP
37.6c.31↔	Révision sans remplacement d'un système d'assistance cardio-vasculaire, avec pompe, sans fonction d'échange gazeux, intracorporel, ventriculaire gauche, par chirurgie thoracique ouverte (thoracotomie, mini-thoracotomie, sternotomie)	37.99.11↔	Traitement par injection intramyocardique de cellules souches, sans enrichissement de fractions ni culture
37.6c.32↔	Révision sans remplacement d'un système d'assistance cardio-vasculaire, avec pompe, sans fonction d'échange gazeux, intracorporel, ventriculaire droit, par chirurgie thoracique ouverte (thoracotomie, mini-thoracotomie, sternotomie)	37.99.12↔	Traitement par injection intramyocardique de cellules souches obtenues par enrichissement de fractions ou multipliées en culture
37.6c.33↔	Révision sans remplacement d'un système d'assistance cardio-vasculaire, avec pompe, sans fonction d'échange gazeux, intracorporel, biventriculaire, par chirurgie thoracique ouverte (thoracotomie, mini-thoracotomie, sternotomie)	37.99.19↔	Traitement par injection intramyocardique de cellules souches, autre
37.6c.61↔	Révision sans remplacement d'un système d'assistance cardio-vasculaire et pulmonaire, avec pompe, avec oxygénateur (y compris élimination de CO2), extracorporel, veino-veineux, par chirurgie extra-thoracique ouverte (p.ex. exposition du vaisseau sanguin)	37.99.20↔	Opérations d'anomalies congénitales du cœur, SAP
37.6c.71↔	Révision sans remplacement d'un système d'assistance cardio-vasculaire et pulmonaire, avec pompe, avec oxygénateur (y compris élimination de CO2), extracorporel, veino-artériel ou veino-veino-artériel, par chirurgie thoracique ouverte (thoracotomie, mini-thoracotomie, sternotomie)	37.99.21↔	Réparation d'un ventricule droit à double issue de type Fallot
37.6c.72↔	Révision sans remplacement d'un système d'assistance cardio-vasculaire et pulmonaire, avec pompe, avec oxygénateur (y compris élimination de CO2), extracorporel, veino-artériel ou veino-veino-artériel, par chirurgie extra-thoracique ouverte (p.ex. exposition du vaisseau sanguin)	37.99.22↔	Réparation d'autre ventricule droit à double issue
37.6c.a1↔	Révision sans remplacement d'un système d'assistance cardio-vasculaire et pulmonaire, sans pompe, avec élimination de CO2, extracorporel, artério-veineux, par chirurgie extra-thoracique ouverte (p.ex. exposition de vaisseau sanguin)	37.99.23↔	Opération d'un cœur fonctionnellement/morphologiquement univentriculaire
37.8a.00↔	Implantation de pacemaker permanent, SAP	37.99.24↔	Réparation d'un cœur triatrial
37.8a.11↔	Implantation de pacemaker à chambre unique	37.99.25↔	Réparation d'absence de valve pulmonaire
37.8a.21↔	Implantation de pacemaker à double chambre, sans stimulation antitachycardique	37.99.29↔	Opérations d'anomalies congénitales du cœur, autre
37.8a.22↔	Implantation de pacemaker à double chambre, avec stimulation antitachycardique	37.99.30↔	Ligature d'oreillette
37.8a.31↔	Implantation de pacemaker à resynchronisation (CRT-P)	37.99.80↔	Réopération du cœur et du péricarde
37.8a.41↔	Implantation de pacemaker transveineux sans sonde	37.99.99↔	Autres opérations du cœur et du péricarde, autre
37.8a.99↔	Implantation de pacemaker permanent, autre	37.9a.00↔	Implantation d'un système de stimulation du myocarde, SAP
37.8e.00↔	Implantation de cardiovertreur ou défibrillateur, SAP	37.9a.11↔	Implantation ou remplacement d'un système de modulation du myocarde (CCM)
37.8e.11↔	Implantation d'un défibrillateur à chambre unique	37.9a.99↔	Implantation d'un système de stimulation du myocarde, autre
		38.04.00↔	Incision de l'aorte, SAP
		38.04.10↔	Incision de l'aorte ascendante et de la crosse aortique
		38.04.20↔	Incision de l'aorte descendante
		38.04.30↔	Incision de l'aorte abdominale
		38.04.99↔	Incision de l'aorte, autre
		38.05.00↔	Incision d'autres vaisseaux thoraciques, SAP
		38.05.10↔	Incision d'autres artères thoraciques
		38.05.20↔	Incision de veines thoraciques, SAP
		38.05.21↔	Incision de veines thoraciques profondes
		38.05.29↔	Incision de veines thoraciques, autre
		38.05.99↔	Incision d'autres vaisseaux thoraciques, autre
		38.07.00↔	Incision de veines abdominales, SAP
		38.07.10↔	Incision de veines abdominales profondes, SAP
		38.07.11↔	Incision de la veine cave inférieure
		38.07.12↔	Incision de la veine iliaque
		38.07.19↔	Incision de veines abdominales profondes, autre
		38.07.99↔	Incision de veines abdominales, autre
		38.15.00↔	Endartériectomie d'autres vaisseaux thoraciques, SAP
		38.15.10↔	Endartériectomie de l'artère sous-clavière
		38.15.20↔	Endartériectomie du tronc brachio-céphalique
		38.15.30↔	Endartériectomie de l'artère pulmonaire
		38.15.40↔	Endartériectomie de la veine pulmonaire
		38.15.99↔	Endartériectomie d'autres vaisseaux thoraciques, autre
		38.31↔	Résection de vaisseaux intracrâniens, avec anastomose
		38.34.00↔	Résection de l'aorte, avec anastomose, SAP
		38.34.10↔	Résection de l'aorte ascendante et de la crosse aortique, avec anastomose
		38.34.20↔	Résection de l'aorte descendante, avec anastomose
		38.34.30↔	Résection de l'aorte abdominale, avec anastomose
		38.34.99↔	Résection de l'aorte, avec anastomose, autre
		38.35.00↔	Résection de vaisseaux thoraciques, avec anastomose, SAP
		38.35.10↔	Résection d'artères thoraciques, avec anastomose, SAP
		38.35.11↔	Résection de l'artère sous-clavière, avec anastomose
		38.35.12↔	Résection du tronc brachio-céphalique, avec anastomose
		38.35.13↔	Résection de l'artère pulmonaire, avec anastomose
		38.35.19↔	Résection d'artères thoraciques, avec anastomose, autre
		38.35.20↔	Résection de veines thoraciques, avec anastomose, SAP
		38.35.21↔	Résection de la veine pulmonaire, avec anastomose
		38.35.22↔	Résection de la veine sous-clavière, avec anastomose



38.35.23↔ Résection de la veine cave supérieure, avec anastomose	38.85.22↔ Autre occlusion chirurgicale de la veine pulmonaire
38.35.28↔ Résection de veines thoraciques et d'autres veines profondes, avec anastomose	38.85.23↔ Autre occlusion chirurgicale de la veine sous-clavière
38.35.29↔ Résection de veines thoraciques, avec anastomose, autre	38.85.28↔ Autre occlusion chirurgicale d'autres veines thoraciques profondes
38.35.99↔ Résection de vaisseaux thoraciques, avec anastomose, autre	38.85.29↔ Autre occlusion chirurgicale de veines thoraciques, autre
38.36.00↔ Résection d'artères abdominales, avec anastomose, SAP	38.85.99↔ Autre occlusion chirurgicale d'autres vaisseaux thoraciques, autre
38.36.10↔ Résection d'artères viscérales, avec anastomose, SAP	39.0x.00↔ Shunt d'artère systémique à pulmonaire, SAP
38.36.11↔ Résection du tronc coeliaque, avec anastomose	39.0x.10↔ Anastomose entre artère sous-clavière et artère pulmonaire (Blalock-Taussig)
38.36.12↔ Résection de l'artère gastrique, avec anastomose	39.0x.11↔ Anastomose entre aorte et artère pulmonaire droite (Waterston-Cooley)
38.36.13↔ Résection de l'artère hépatique, avec anastomose	39.0x.12↔ Anastomose entre aorte descendante et artère pulmonaire gauche (Potts-Smith)
38.36.14↔ Résection de l'artère splénique, avec anastomose	39.0x.13↔ Anastomose entre artère pulmonaire gauche et droite
38.36.15↔ Résection de l'artère rénale, avec anastomose	39.0x.20↔ Shunt prothétique d'artère pulmonaire à aorte, central
38.36.16↔ Résection de l'artère mésentérique, avec anastomose	39.0x.21↔ Shunt prothétique d'artère pulmonaire à aorte, périphérique
38.36.17↔ Résection de l'artère iliaque, avec anastomose	39.0x.23↔ Cerclage (banding) de l'artère pulmonaire
38.36.19↔ Résection d'artères viscérales, avec anastomose, autre	39.0x.24↔ Shunt d'artère systémique à pulmonaire, opération de Damus-Kay-Stansel
38.36.99↔ Résection d'artères abdominales, avec anastomose, autre	39.0x.99↔ Shunt d'artère systémique à pulmonaire, autre
38.41↔ Résection de vaisseaux intracrâniens, avec remplacement	39.10↔ Shunt veineux intra-abdominal, SAP
38.45.00↔ Résection de vaisseau thoracique, avec remplacement, SAP	39.11.00↔ Création et révision de shunt portosystémique, TIPSS, SAP
38.45.10↔ Résection de l'aorte thoracique avec remplacement, SAP	39.11.11↔ Création de shunt portosystémique, recours à l'angioplastie percutanée (à ballonnet)
38.45.11↔ Résection de l'aorte ascendante ou de la crosse aortique, avec remplacement	39.11.12↔ Création de shunt portosystémique, thrombolyse et thrombectomie percutanées
38.45.12↔ Résection de l'aorte thoracique, avec remplacement	39.11.13↔ Création de shunt portosystémique, utilisation d'un stent
38.45.13↔ Résection de l'aorte thoraco-abdominale, avec remplacement	39.11.21↔ Révision de shunt portosystémique, fermeture percutanée
38.45.14↔ Résection de l'aorte thoracique avec remplacement par prothèse hybride	39.11.22↔ Révision de shunt portosystémique, recours à l'insertion d'un stent
38.45.19↔ Résection de l'aorte thoracique avec remplacement, autre	39.11.23↔ Révision de shunt portosystémique avec thrombectomie et thrombolyse percutanées
38.45.20↔ Résection d'autres vaisseaux thoraciques, avec remplacement, SAP	39.11.24↔ Révision de shunt portosystémique avec réduction percutanée du diamètre d'un shunt portosystémique existant
38.45.21↔ Résection de l'artère pulmonaire, avec remplacement	39.11.99↔ Création et révision de shunt portosystémique, TIPSS, autre
38.45.22↔ Résection du tronc brachio-céphalique, avec remplacement	39.19↔ Shunt veineux intra-abdominal, autre
38.45.29↔ Résection d'autres artères thoraciques, avec remplacement	39.21.00↔ Anastomose de veine cave à artère pulmonaire, SAP
38.45.30↔ Résection de veine thoracique, avec remplacement, SAP	39.21.10↔ Opération de Glenn sur un cœur fonctionnellement/morphologiquement univentriculaire
38.45.31↔ Résection de la veine cave supérieure, avec remplacement	39.21.99↔ Anastomose de veine cave à artère pulmonaire, autre
38.45.38↔ Résection d'autres veines thoraciques profondes, avec remplacement	39.28↔ Pontage ou shunt vasculaire extra-intracrânien
38.45.39↔ Résection de veines thoraciques, avec remplacement, autre	39.2a↔ Pontage ou shunt vasculaire intra-intracrânien
38.45.99↔ Résection de vaisseaux thoraciques, avec remplacement, autre	39.31.10↔ Suture d'artère de la tête et du cou, SAP
38.47.00↔ Résection de veines abdominales, avec remplacement, SAP	39.31.11↔ Suture d'artère intracrânienne
38.47.10↔ Résection de veines abdominales profondes, avec remplacement, SAP	39.31.19↔ Suture d'artère de la tête et du cou, autre
38.47.11↔ Résection de la veine cave inférieure, avec remplacement	39.31.20↔ Suture d'artère du bras, SAP
38.47.12↔ Résection de la veine iliaque, avec remplacement	39.31.21↔ Suture de l'artère axillaire
38.47.19↔ Résection de veines abdominales profondes, avec remplacement, autre	39.31.22↔ Suture de l'artère brachiale
38.47.99↔ Résection de veines abdominales, avec remplacement, autre	39.31.29↔ Suture d'artère du bras, autre
38.61↔ Autre excision de vaisseaux intracrâniens	39.31.30↔ Suture d'artère de l'avant-bras
38.64.00↔ Autre excision de l'aorte, SAP	39.31.40↔ Suture d'artère de la main
38.64.10↔ Autre excision de l'aorte thoracique	39.31.50↔ Suture d'artère du membre inférieur
38.64.20↔ Autre excision de l'aorte abdominale	39.31.60↔ Suture de l'aorte, SAP
38.64.99↔ Autre excision de l'aorte, autre	39.31.61↔ Suture de l'aorte thoracique
38.65.00↔ Autre excision de vaisseaux thoraciques, SAP	39.31.62↔ Suture de l'aorte abdominale
38.65.10↔ Autre excision d'artères thoraciques	39.31.69↔ Suture de l'aorte, autre
38.65.20↔ Autre excision de veines thoraciques, SAP	39.31.70↔ Suture d'autres artères thoraciques, SAP
38.65.21↔ Autre excision de la veine cave supérieure	39.31.71↔ Suture de l'artère pulmonaire
38.65.22↔ Autre excision d'autres veines thoraciques profondes	39.31.72↔ Suture du tronc brachio-céphalique
38.65.29↔ Autre excision de veines thoraciques, autre	39.31.73↔ Suture de l'artère sous-clavière
38.65.99↔ Autre excision de vaisseaux thoraciques, autre	39.31.79↔ Suture d'artères thoraciques, autre
38.81↔ Autre occlusion chirurgicale de vaisseaux intracrâniens	39.31.80↔ Suture d'artères abdominales, SAP
38.84.00↔ Autre occlusion chirurgicale de l'aorte, SAP	39.31.81↔ Suture du tronc coeliaque
38.84.10↔ Autre occlusion chirurgicale de l'aorte thoracique	39.31.82↔ Suture de l'artère gastrique
38.84.20↔ Autre occlusion chirurgicale de l'aorte abdominale	39.31.83↔ Suture de l'artère hépatique
38.84.99↔ Autre occlusion chirurgicale de l'aorte, autre	39.31.84↔ Suture de l'artère splénique
38.85.00↔ Autre occlusion chirurgicale d'autres vaisseaux thoraciques, SAP	39.31.85↔ Suture de l'artère rénale
38.85.10↔ Autre occlusion chirurgicale d'autres artères thoraciques, SAP	39.31.86↔ Suture de l'artère mésentérique
38.85.11↔ Autre occlusion chirurgicale de l'artère sous-clavière	39.31.87↔ Suture de l'artère lombaire
38.85.12↔ Autre occlusion chirurgicale de l'artère pulmonaire	39.31.88↔ Suture de l'artère iliaque
38.85.13↔ Autre occlusion chirurgicale du tronc brachio-céphalique	
38.85.19↔ Autre occlusion chirurgicale d'autres artères thoraciques, autre	
38.85.20↔ Autre occlusion chirurgicale de veines thoraciques, SAP	
38.85.21↔ Autre occlusion chirurgicale de la veine cave supérieure	

39.31.89↔	Suture d'artères abdominales, autre	39.56.99↔	Réparation de vaisseau sanguin avec patch de tissu (plastie), autre
39.49.10↔	Révision d'anastomose vasculaire	39.57.00↔	Réparation de vaisseau sanguin avec patch synthétique (plastie), SAP
39.49.30↔	Remplacement de conduit cardiaque	39.57.10↔	Réparation de vaisseaux de la tête et du cou avec patch synthétique, SAP
39.51.00↔	Clippage d'anévrisme, SAP	39.57.11↔	Réparation de vaisseaux intracrâniens avec patch synthétique
39.51.11↔	Clippage d'anévrisme intracrânien	39.57.12↔	Réparation d'artères extracrâniennes de la tête et du cou avec patch synthétique
39.51.99↔	Clippage d'anévrisme, autre	39.57.13↔	Réparation de la veine jugulaire avec patch synthétique
39.52.00↔	Autre réparation d'anévrisme, SAP	39.57.19↔	Réparation de vaisseaux de la tête et du cou avec patch synthétique, autre
39.52.10↔	Autre réparation d'anévrisme de vaisseaux de la tête et du cou, SAP	39.57.20↔	Réparation de vaisseaux du membre supérieur avec patch synthétique, SAP
39.52.11↔	Autre réparation d'anévrisme de vaisseaux intracrâniens	39.57.21↔	Réparation d'artères du membre supérieur avec patch synthétique
39.52.19↔	Autre réparation d'anévrisme de vaisseaux de la tête et du cou, autre	39.57.22↔	Réparation de la veine sous-clavière, de la veine axillaire et de la veine brachio-céphalique avec patch synthétique
39.52.20↔	Autre réparation d'anévrisme de l'aorte, SAP	39.57.23↔	Réparation d'autres veines profondes du membre supérieur avec patch synthétique
39.52.21↔	Autre réparation chirurgicale ouverte d'anévrisme de l'aorte ascendante, de la crosse aortique et de l'aorte thoracique	39.57.29↔	Réparation de vaisseaux du membre supérieur avec patch synthétique, autre
39.52.22↔	Autre réparation chirurgicale ouverte d'anévrisme de l'aorte abdominale	39.57.30↔	Réparation de vaisseaux thoraciques avec patch synthétique, SAP
39.52.29↔	Autre réparation d'anévrisme de l'aorte, autre	39.57.31↔	Réparation de l'aorte thoracique avec patch synthétique
39.53↔	Réparation de fistule artério-veineuse	39.57.32↔	Réparation de la veine pulmonaire avec patch synthétique
39.54.00↔	Opération de réentrée, SAP	39.57.33↔	Réparation de la veine cave supérieure avec patch synthétique
39.54.10↔	Opération de réentrée, aorte thoracique	39.57.39↔	Réparation de vaisseaux thoraciques avec patch synthétique, autre
39.54.20↔	Opération de réentrée, aorte abdominale	39.57.40↔	Réparation d'artères abdominales avec patch synthétique, SAP
39.54.99↔	Opération de réentrée, autre	39.57.41↔	Réparation de l'aorte abdominale avec patch synthétique
39.56.00↔	Réparation de vaisseau sanguin, avec patch de tissu (plastie), SAP	39.57.42↔	Réparation du tronc coeliaque avec patch synthétique
39.56.10↔	Réparation de vaisseaux de la tête et du cou avec patch de tissu, SAP	39.57.43↔	Réparation de l'artère gastrique avec patch synthétique
39.56.11↔	Réparation de vaisseaux intracrâniens avec patch de tissu	39.57.44↔	Réparation de l'artère hépatique avec patch synthétique
39.56.12↔	Réparation de la veine jugulaire avec patch de tissu	39.57.45↔	Réparation de l'artère splénique avec patch synthétique
39.56.19↔	Réparation de vaisseaux de la tête et du cou avec patch de tissu, autre	39.57.46↔	Réparation de l'artère rénale avec patch synthétique
39.56.20↔	Réparation de vaisseaux du membre supérieur avec patch de tissu, SAP	39.57.47↔	Réparation de l'artère mésentérique avec patch synthétique
39.56.21↔	Réparation d'artères du membre supérieur avec patch de tissu	39.57.48↔	Réparation de l'artère iliaque avec patch synthétique
39.56.22↔	Réparation de la veine sous-clavière, de la veine axillaire et de la veine brachio-céphalique avec patch de tissu	39.57.49↔	Réparation d'artères abdominales avec patch synthétique, autre
39.56.23↔	Réparation d'autres veines profondes du membre supérieur avec patch de tissu	39.57.50↔	Réparation de veines abdominales avec patch synthétique, SAP
39.56.29↔	Réparation de vaisseaux du membre supérieur avec patch de tissu, autre	39.57.51↔	Réparation de la veine cave inférieure avec patch synthétique
39.56.30↔	Réparation de vaisseaux thoraciques avec patch de tissu, SAP	39.57.52↔	Réparation de la veine iliaque avec patch synthétique
39.56.31↔	Réparation de l'aorte thoracique avec patch de tissu	39.57.59↔	Réparation de veines abdominales avec patch synthétique, autre
39.56.32↔	Réparation de la veine pulmonaire avec patch de tissu	39.57.60↔	Réparation de vaisseaux du membre inférieur avec patch synthétique, SAP
39.56.33↔	Réparation de la veine cave supérieure avec patch de tissu	39.57.61↔	Réparation d'artères du membre inférieur avec patch synthétique
39.56.39↔	Réparation de vaisseaux thoraciques avec patch de tissu, autre	39.57.62↔	Réparation de la veine fémorale et de la veine poplitée avec patch synthétique
39.56.40↔	Réparation d'artères abdominales avec patch de tissu, SAP	39.57.63↔	Réparation d'autres veines profondes du membre inférieur avec patch synthétique
39.56.41↔	Réparation de l'aorte abdominale avec patch de tissu	39.57.64↔	Réparation de veines superficielles de la cuisse avec patch synthétique
39.56.42↔	Réparation du tronc coeliaque avec patch de tissu	39.57.69↔	Réparation de vaisseaux du membre inférieur avec patch synthétique, autre
39.56.43↔	Réparation de l'artère gastrique avec patch de tissu	39.57.99↔	Réparation de vaisseau sanguin avec patch synthétique (plastie), autre
39.56.44↔	Réparation de l'artère hépatique avec patch de tissu	39.58↔	Réparation de vaisseau sanguin, avec patch de type non précisé
39.56.45↔	Réparation de l'artère splénique avec patch de tissu	39.59.10↔	Transposition d'artères, SAP
39.56.46↔	Réparation de l'artère rénale avec patch de tissu	39.59.30↔	Autre réparation de vaisseaux de la tête et du cou, SAP
39.56.47↔	Réparation de l'artère mésentérique avec patch de tissu	39.59.31↔	Autre réparation de vaisseaux intracrâniens
39.56.48↔	Réparation de l'artère iliaque avec patch de tissu	39.59.32↔	Autre réparation d'artère vertébrale extracrânienne
39.56.49↔	Réparation d'artères abdominales avec patch de tissu, autre	39.59.33↔	Autre réparation d'artères extracrâniennes de la tête et du cou, autre
39.56.50↔	Réparation de veines abdominales avec patch de tissu, SAP	39.59.34↔	Autre réparation de la veine jugulaire
39.56.51↔	Réparation de la veine cave inférieure avec patch de tissu	39.59.39↔	Autre réparation de vaisseaux de la tête et du cou, autre
39.56.52↔	Réparation de la veine iliaque avec patch de tissu	39.59.40↔	Autre réparation de vaisseaux de membre supérieur, SAP
39.56.59↔	Réparation de veines abdominales avec patch de tissu, autre	39.59.41↔	Autre réparation d'artères de membre supérieur
39.56.60↔	Réparation de vaisseaux du membre inférieur avec patch de tissu, SAP	39.59.42↔	Autre réparation de la veine sous-clavière, de la veine axillaire et de la veine brachio-céphalique
39.56.61↔	Réparation d'artères du membre inférieur avec patch de tissu		
39.56.62↔	Réparation de la veine fémorale et de la veine poplitée avec patch de tissu		
39.56.63↔	Réparation d'autres veines profondes du membre inférieur avec patch de tissu		
39.56.64↔	Réparation de veines superficielles de la cuisse avec patch de tissu		
39.56.69↔	Réparation de vaisseaux du membre inférieur avec patch de tissu, autre		

39.59.48↔	Autre réparation d'autres veines profondes du membre supérieur	40.51.99↔	Excision radicale des ganglions lymphatiques axillaires, autre
39.59.49↔	Autre réparation de vaisseaux de membre supérieur, autre	40.52.00↔	Excision radicale des ganglions lymphatiques péri-aortiques, SAP
39.59.50↔	Autre réparation de vaisseaux thoraciques, SAP	40.52.10↔	Excision radicale des ganglions lymphatiques rétropéritonéaux (para-aortiques, para-caves) et pelviens, indépendante d'autre intervention
39.59.51↔	Autre réparation de l'aorte thoracique	40.52.11↔	Excision radicale des ganglions lymphatiques rétropéritonéaux (para-aortiques, para-caves) et pelviens, au cours d'une autre intervention
39.59.52↔	Autre réparation de l'artère pulmonaire	40.52.99↔	Excision radicale des ganglions lymphatiques péri-aortiques, autre
39.59.53↔	Autre réparation d'artères thoraciques, autre	40.53.00↔	Excision radicale des ganglions lymphatiques iliaques, SAP
39.59.54↔	Autre réparation de la veine pulmonaire	40.53.10↔	Excision radicale des ganglions lymphatiques iliaques, indépendante d'autre intervention
39.59.55↔	Autre réparation de la veine cave supérieure	40.53.11↔	Excision radicale des ganglions lymphatiques iliaques dans le cadre d'une autre intervention
39.59.59↔	Autre réparation de vaisseaux thoraciques, autre	40.53.99↔	Excision radicale des ganglions lymphatiques iliaques, autre
39.59.60↔	Autre réparation d'artères abdominales, SAP	40.54.00↔	Excision radicale de ganglions lymphatiques inguinaux, SAP
39.59.61↔	Autre réparation de l'aorte abdominale	40.54.10↔	Excision radicale de ganglions lymphatiques inguinaux en tant qu'intervention autonome
39.59.62↔	Autre réparation du tronc coeliaque	40.54.11↔	Excision radicale des ganglions lymphatiques inguinaux dans le cadre d'une autre intervention
39.59.63↔	Autre réparation de l'artère gastrique	40.54.99↔	Excision radicale des ganglions lymphatiques inguinaux, autre
39.59.64↔	Autre réparation de l'artère hépatique	40.59.00↔	Excision radicale d'autres ganglions lymphatiques, SAP
39.59.65↔	Autre réparation de l'artère splénique	40.59.10↔	Excision radicale d'autres ganglions lymphatiques, indépendante d'autre intervention, SAP
39.59.66↔	Autre réparation de l'artère rénale	40.59.11↔	Excision radicale de ganglions médiastinaux, indépendante d'autre intervention
39.59.67↔	Autre réparation de l'artère mésentérique	40.59.12↔	Excision radicale de ganglions péribronchiques, indépendante d'autre intervention
39.59.68↔	Autre réparation de l'artère iliaque	40.59.19↔	Excision radicale d'autres ganglions lymphatiques, indépendante d'autre intervention, autre
39.59.69↔	Autre réparation d'artères abdominales, autre	40.59.20↔	Excision radicale d'autres ganglions lymphatiques dans le cadre d'une autre intervention, SAP
39.59.70↔	Autre réparation de veines abdominales, SAP	40.59.21↔	Excision radicale de ganglions lymphatiques médiastinaux dans le cadre d'une autre intervention
39.59.71↔	Autre réparation de la veine cave inférieure	40.59.22↔	Excision radicale de ganglions lymphatiques péribronchiques dans le cadre d'une autre intervention
39.59.72↔	Autre réparation de la veine iliaque	40.59.29↔	Excision radicale d'autres ganglions lymphatiques dans le cadre d'une autre intervention, autre
39.59.79↔	Autre réparation de veines abdominales, autre	40.59.99↔	Excision radicale d'autres ganglions lymphatiques, autre
39.59.80↔	Autre réparation de vaisseaux de membre inférieur, SAP	40.62↔	Fistulisation du canal thoracique
39.59.81↔	Autre réparation d'artères de membre inférieur	40.63↔	Fermeture de fistule du canal thoracique
39.59.82↔	Autre réparation de la veine fémorale	40.64↔	Ligature du canal thoracique
39.59.83↔	Autre réparation de la veine poplitée	40.69↔	Opération du canal thoracique, autre
39.59.88↔	Autre réparation d'autres veines profondes du membre inférieur	42.09.11↔	Autre incision chirurgicale ouverte de l'œsophage
39.59.89↔	Autre réparation de vaisseaux de membre inférieur, autre	42.09.12↔	Autre incision laparoscopique de l'œsophage
39.59.90↔	Autre réparation de vaisseau, plastie de valves veineuses	42.10↔	Œsophagostomie, SAP
39.61.00↔	Circulation extracorporelle (CEC), SAP	42.11↔	Œsophagostomie cervicale
39.61.10↔	Circulation extracorporelle conventionnelle sous normothermie (plus de 35°C)	42.12↔	Extériorisation du sac œsophagien
39.61.11↔	Circulation extracorporelle conventionnelle sous hypothermie légère (32 à 35°C)	42.19↔	Autre fistulisation externe de l'œsophage
39.61.12↔	Circulation extracorporelle conventionnelle sous hypothermie modérée (26 à moins de 32°C)	42.31↔	Excision locale de diverticule œsophagien
39.61.13↔	Circulation extracorporelle conventionnelle sous forte hypothermie (20 à moins de 26°C)	42.32↔	Excision locale d'autre lésion ou tissu œsophagien
39.61.14↔	Circulation extracorporelle conventionnelle sous hypothermie profonde (moins de 20°C)	42.39↔	Autre destruction de lésion ou de tissu œsophagien
39.61.15↔	Circulation extracorporelle conventionnelle sous hypothermie de température inconnue	42.40↔	Œsophagectomie, SAP
39.61.21↔	Circulation extracorporelle minimalisée sous normothermie (plus de 35°C)	42.41.00↔	Œsophagectomie partielle, SAP
39.61.22↔	Circulation extracorporelle minimalisée sous hypothermie légère (32 à 35°C)	42.41.10↔	Œsophagectomie partielle, sans rétablissement de continuité
39.61.23↔	Circulation extracorporelle minimalisée sous hypothermie modérée (26 à moins de 32°C)	42.41.20↔	Œsophagectomie partielle, avec rétablissement de continuité
39.61.24↔	Circulation extracorporelle minimalisée sous forte hypothermie (20 à moins de 26°C)	42.41.99↔	Œsophagectomie partielle, autre
39.61.25↔	Circulation extracorporelle minimalisée sous hypothermie profonde (moins de 20°C)	42.42.00↔	Œsophagectomie totale, SAP
39.61.26↔	Circulation extracorporelle minimalisée sous hypothermie de température inconnue	42.42.10↔	Œsophagectomie totale, sans rétablissement de la continuité
39.61.99↔	Circulation extracorporelle (CEC), autre	42.42.20↔	Œsophagectomie totale avec rétablissement de la continuité, par voie transmédiastinale
39.66↔	Shunt cardio-pulmonaire percutané	42.42.21↔	Œsophagectomie totale avec rétablissement de la continuité, par voie thoraco-abdominale
39.99.21↔	Opérations d'anomalie congénitale de l'isthme aortique (sténose) ou d'interruption de la crosse aortique	42.42.29↔	Œsophagectomie totale avec rétablissement de la continuité, par autre abord
40.22.00↔	Excision de ganglion lymphatique mammaire interne, SAP	42.42.99↔	Œsophagectomie totale, autre
40.22.10↔	Excision de ganglion lymphatique mammaire interne, par thoracoscopie	42.51.00↔	Anastomose œsophago-œsophagienne intrathoracique, SAP
40.22.20↔	Excision chirurgicale ouverte de ganglion lymphatique mammaire interne		
40.22.99↔	Excision de ganglion lymphatique mammaire interne, autre		
40.51.00↔	Excision radicale des ganglions lymphatiques axillaires, SAP		
40.51.10↔	Excision radicale des ganglions lymphatiques axillaires, indépendante d'autre intervention		
40.51.11↔	Excision radicale des ganglions lymphatiques axillaires dans le cadre d'une autre intervention		

42.51.10↔	Anastomose œsophago-œsophagienne intrathoracique, correction d'atrésie pour rétablissement du transit pharyngo-œsophagien et réparation de fistule trachéo- œsophagienne congénitale	42.99.10↔	Autre opération de l'œsophage, opération de dévascularisation de l'œsophage
42.51.99↔	Anastomose œsophago-œsophagienne intrathoracique, autre	42.99.35↔	Implantation d'un système anti-reflux pour soutenir la fonction du sphincter œsophagien, chirurgicale ouverte
42.52↔	Anastomose œso-gastrique intrathoracique	42.99.36↔	Implantation d'un système anti-reflux pour soutenir la fonction du sphincter œsophagien, laparoscopique
42.53↔	Anastomose œsophagienne intrathoracique avec interposition d'intestin grêle	42.99.37↔	Implantation d'une sonde de système anti-reflux pour soutenir la fonction du sphincter œsophagien, chirurgicale ouverte
42.54↔	Autre anastomose œso-entérale intrathoracique	42.99.38↔	Implantation d'une sonde de système anti-reflux pour soutenir la fonction du sphincter œsophagien, laparoscopique
42.55↔	Anastomose œsophagienne intrathoracique avec interposition colique	42.99.3a↔	Enlèvement d'un système anti-reflux soutenant la fonction du sphincter œsophagien, chirurgical ouvert
42.56↔	Autre anastomose œso-colique intrathoracique	42.99.3b↔	Enlèvement d'un système anti-reflux soutenant la fonction du sphincter œsophagien, laparoscopique
42.58↔	Anastomose œsophagienne intrathoracique avec autre interposition	42.99.3c↔	Enlèvement d'une sonde de système anti-reflux soutenant la fonction du sphincter œsophagien, chirurgical ouvert
42.59↔	Anastomose intrathoracique de l'œsophage, autre	42.99.3d↔	Enlèvement d'une sonde de système anti-reflux soutenant la fonction du sphincter œsophagien, laparoscopique
42.61↔	Œsophago-œsophagostomie anté sternale	42.99.3e↔	Révision sans remplacement d'un système anti-reflux soutenant la fonction du sphincter œsophagien, chirurgicale ouverte
42.62↔	Œsophago-gastrostomie anté sternale	42.99.3f↔	Révision sans remplacement d'un système anti-reflux soutenant la fonction du sphincter œsophagien, laparoscopique
42.63↔	Anastomose œsophagienne anté sternale avec interposition d'intestin grêle	43.0↔	Gastrotomie
42.64↔	Autre œsophago-entérostomie anté sternale	43.5↔	Gastrectomie partielle, avec anastomose œsophagienne
42.65↔	Anastomose œsophagienne anté sternale avec interposition colique	43.6x.00↔	Gastrectomie partielle, avec anastomose duodénale, SAP
42.66↔	Autre œsophago-colostomie anté sternale	43.6x.10↔	Résection du pylore avec anastomose duodénale
42.68↔	Autre anastomose œsophagienne anté sternale avec interposition	43.6x.20↔	Opération de Billroth I
42.69↔	Anastomose œsophagienne anté sternale, autre	43.6x.99↔	Gastrectomie partielle, avec anastomose duodénale, autre
42.7x.11↔	Œsophagomyotomie chirurgicale ouverte	43.70↔	Gastrectomie partielle, avec anastomose jéjunale et iléale, SAP
42.7x.12↔	Œsophagomyotomie laparoscopique	43.71.11↔	Gastrectomie partielle (résection des 2/3) avec anastomose jéjunale
42.7x.21↔	Œsophagomyotomie pharyngo-cervicale chirurgicale ouverte	43.71.21↔	Gastrectomie partielle (résection des 4/5) avec anastomose jéjunale
42.7x.22↔	Œsophagomyotomie pharyngo-cervicale par laparoscopie	43.72.11↔	Gastrectomie partielle (résection des 2/3) avec anastomose iléale
42.7x.31↔	Œsophago-gastromyotomie chirurgicale ouverte	43.72.21↔	Gastrectomie partielle (résection des 4/5) avec anastomose iléale
42.7x.32↔	Œsophago-gastromyotomie laparoscopique	43.79↔	Gastrectomie partielle, avec anastomose jéjunale et iléale, autres
42.81.20↔	Insertion et remplacement de prothèse non auto-expansible (tube permanent) dans l'œsophage, par chirurgie ouverte	43.81↔	Gastrectomie partielle, avec transposition jéjunale
42.81.21↔	Insertion et remplacement de deux prothèses non auto-expansibles (tubes permanents) dans l'œsophage, par chirurgie ouverte	43.89.00↔	Autre gastrectomie partielle, SAP
42.81.22↔	Insertion et remplacement de plus de deux prothèses non auto-expansibles (tubes permanents) dans l'œsophage, par chirurgie ouverte	43.89.09↔	Autre gastrectomie partielle, autre
42.81.30↔	Insertion et remplacement de prothèse non auto-expansible (tube permanent) dans l'œsophage, par laparoscopie	43.89.10↔	Résection segmentaire de l'estomac
42.81.31↔	Insertion et remplacement de deux prothèses non auto-expansibles (tubes permanents) dans l'œsophage, par laparoscopie	43.89.20↔	Dérivation bilio-pancréatique de l'estomac selon Scopinaro, technique à ciel ouvert
42.81.32↔	Insertion et remplacement de plus de deux prothèses non auto-expansibles (tubes permanents) dans l'œsophage, par laparoscopie	43.89.21↔	Dérivation bilio-pancréatique de l'estomac selon Scopinaro, par laparoscopie
42.81.50↔	Insertion et remplacement de prothèse auto-expansible (tube permanent) dans l'œsophage, par chirurgie ouverte	43.89.30↔	Dérivation bilio-pancréatique de l'estomac avec switch duodénal [BPD-DS], chirurgicale ouverte
42.81.51↔	Insertion et remplacement de deux prothèses auto-expansibles (tubes permanents) dans l'œsophage, par chirurgie ouverte	43.89.31↔	Dérivation bilio-pancréatique de l'estomac avec switch duodénal [BPD-DS], laparoscopique
42.81.52↔	Insertion et remplacement de plus de deux prothèses auto-expansibles (tubes permanents) dans l'œsophage, par chirurgie ouverte	43.89.40↔	Tubulisation gastrique (sleeve resection), technique à ciel ouvert
42.81.60↔	Insertion et remplacement de prothèse auto-expansible (tube permanent) dans l'œsophage, par laparoscopie	43.89.41↔	Tubulisation gastrique (sleeve resection), par laparoscopie
42.81.61↔	Insertion et remplacement de deux prothèses auto-expansibles (tubes permanents) dans l'œsophage, par laparoscopie	43.89.42↔	Sleeve resection après mise en place d'un anneau gastrique, chirurgicale ouverte
42.81.62↔	Insertion et remplacement de plus de deux prothèses auto-expansibles (tubes permanents) dans l'œsophage, par laparoscopie	43.89.43↔	Sleeve resection après mise en place d'un anneau gastrique, laparoscopique
42.82↔	Suture de lacération de l'œsophage	43.89.44↔	Re-sleeve resection, chirurgicale ouverte
42.83↔	Fermeture d'œsophagostomie	43.89.45↔	Re-sleeve resection, laparoscopique
42.85↔	Réparation de sténose œsophagienne	43.89.50↔	Switch duodénal après sleeve resection (seconde intervention), technique à ciel ouvert
42.87↔	Autre greffe de l'œsophage	43.89.51↔	Switch duodénal après sleeve resection (seconde intervention), par laparoscopie
42.88.00↔	Enlèvement de prothèse de l'œsophage, SAP	43.89.61↔	Gastrectomie partielle avec gastro-gastrostomie
42.88.11↔	Enlèvement chirurgical ouvert de prothèse de l'œsophage	43.91↔	Gastrectomie totale avec interposition intestinale
42.88.12↔	Enlèvement de prothèse de l'œsophage, par laparoscopie	43.92↔	Œsophago-duodénostomie ou œsophago-jéjunostomie avec gastrectomie complète
42.88.99↔	Enlèvement de prothèse de l'œsophage, autre	43.99.00↔	Autre gastrectomie totale, SAP
42.89↔	Réparation de l'œsophage, autre	43.99.10↔	Gastrectomie résiduelle à la suite d'une intervention bariatrique, chirurgicale ouverte
42.91↔	Ligature de varices œsophagiennes	43.99.11↔	Gastrectomie résiduelle à la suite d'une intervention bariatrique, laparoscopique

43.99.99↔	Autre gastrectomie totale, autre	44.67.99↔	Interventions laparoscopiques de restauration de fonction du sphincter gastro-œsophagien, autre
44.21↔	Dilatation du pylore par incision	44.68↔	Gastroplastie
44.29↔	Pyloroplastie, autre	44.69↔	Autre réparation de l'estomac, autre
44.31.00↔	Bypass gastrique, SAP	44.93↔	Insertion de ballonnet gastrique
44.31.09↔	Bypass gastrique, autre	44.94↔	Enlèvement de ballonnet gastrique
44.31.11↔	Bypass gastrique proximal, chirurgical ouvert	44.95.00↔	Opération restrictive de l'estomac, SAP
44.31.12↔	Bypass gastrique proximal, laparoscopique	44.95.09↔	Opération restrictive de l'estomac, autre
44.31.13↔	Bypass gastrique proximal après Sleeve resection, intervention inverse, chirurgical ouvert	44.95.11↔	Gastric banding, chirurgical ouvert
44.31.14↔	Bypass gastrique proximal après Sleeve resection, intervention inverse, laparoscopique	44.95.12↔	Gastric banding, laparoscopique
44.31.15↔	Bypass gastrique proximal après Gastric Banding, à la suite d'une intervention bariatrique, chirurgical ouvert	44.95.21↔	Gastroplastie verticale, par chirurgie ouverte
44.31.16↔	Bypass gastrique proximal après Gastric Banding, à la suite d'une intervention bariatrique, laparoscopique	44.95.22↔	Gastroplastie verticale, par laparoscopie
44.31.21↔	Bypass gastrique distal, chirurgical ouvert	44.96.00↔	Révision d'opération restrictive de l'estomac, SAP
44.31.22↔	Bypass gastrique distal, laparoscopique	44.96.11↔	Remise en place de l'anneau après Gastric Banding, chirurgicale ouverte
44.31.31↔	Omega-loop Gastric Bypass, par chirurgie ouverte	44.96.12↔	Remise en place de l'anneau après Gastric Banding, laparoscopique
44.31.32↔	Omega-loop Gastric Bypass, par laparoscopie	44.96.13↔	Changement de l'anneau après Gastric Banding, chirurgical ouvert
44.31.41↔	Bypass gastrique par anastomose de Roux-en-Y, par chirurgie ouverte	44.96.14↔	Changement de l'anneau après Gastric Banding, laparoscopique
44.31.42↔	Bypass gastrique par anastomose de Roux-en-Y, par laparoscopie	44.96.16↔	Réparation du cathéter après Gastric Banding, avec intervention intra-abdominale, chirurgicale ouverte
44.38↔	Gastro-entérostomie laparoscopique	44.96.17↔	Réparation du cathéter après Gastric Banding, avec intervention intra-abdominale, laparoscopique
44.39↔	Gastro-entérostomie sans gastrectomie, autre	44.96.18↔	Changement de boîtier après Gastric Banding
44.5x.00↔	Révision d'anastomose gastrique, SAP	44.96.99↔	Révision d'opération restrictive de l'estomac, autre
44.5x.10↔	Révision d'anastomose gastrique après opération de Billroth I et II	44.97.00↔	Enlèvement de dispositif(s) de restriction gastrique, SAP
44.5x.21↔	Révision d'anastomose gastrique après bypass gastrique ou avec interposition intestinale, chirurgicale ouverte	44.97.11↔	Enlèvement d'anneau gastrique, chirurgical ouvert
44.5x.22↔	Révision d'anastomose gastrique après bypass gastrique ou avec interposition intestinale, laparoscopique	44.97.12↔	Enlèvement d'anneau gastrique, laparoscopique
44.5x.33↔	Révision de poche après bypass gastrique, sans recréation, par chirurgie ouverte	44.97.99↔	Enlèvement de dispositif(s) de restriction gastrique, autre
44.5x.34↔	Révision de poche après bypass gastrique, sans recréation, par laparoscopie	45.50↔	Isolement de segment d'intestin, SAP
44.5x.35↔	Révision de poche après bypass gastrique, avec recréation, par chirurgie ouverte	45.51↔	Isolement de segment d'intestin grêle
44.5x.36↔	Révision de poche après bypass gastrique, avec recréation, par laparoscopie	45.52↔	Isolement de segment du gros intestin
44.5x.41↔	Révision à la suite d'une dérivation bilio-pancréatique [BPD], chirurgicale ouverte	45.61↔	Résection segmentaire multiple d'intestin grêle
44.5x.42↔	Révision à la suite d'une dérivation bilio-pancréatique [BPD], laparoscopique	45.62↔	Autre résection partielle d'intestin grêle
44.5x.43↔	Intervention inversée à la suite d'une dérivation bilio-pancréatique [BPD], chirurgicale ouverte	45.63.00↔	Exérèse totale de l'intestin grêle, SAP
44.5x.44↔	Intervention inversée à la suite d'une dérivation bilio-pancréatique [BPD], laparoscopique	45.63.99↔	Exérèse totale de l'intestin grêle, autre
44.5x.51↔	Intervention inversée après bypass gastrique, chirurgicale ouverte	45.70↔	Excision partielle du gros intestin, SAP
44.5x.52↔	Intervention inversée après bypass gastrique, laparoscopique	45.73.11↔	Hémi-colectomie droite, par chirurgie ouverte
44.5x.99↔	Révision d'anastomose gastrique, autre	45.73.12↔	Hémi-colectomie droite, par laparoscopie
44.61↔	Suture de lacération de l'estomac	45.74.11↔	Résection du côlon transverse, par chirurgie ouverte
44.64↔	Gastropexie	45.74.12↔	Résection du côlon transverse, par laparoscopie
44.65.00↔	Œsophago-gastroplastie, SAP	45.75.11↔	Hémi-colectomie gauche, par chirurgie ouverte
44.65.10↔	Œsophago-gastroplastie chirurgicale ouverte, plastie du cardia	45.75.12↔	Hémi-colectomie gauche, par laparoscopie
44.65.20↔	Œsophago-gastroplastie chirurgicale ouverte, (hémi-)fundoplicature	45.75.21↔	Hémi-colectomie gauche avec sigmoïdectomie, par chirurgie ouverte
44.65.99↔	Œsophago-gastroplastie, autre	45.75.22↔	Hémi-colectomie gauche avec sigmoïdectomie, par laparoscopie
44.66.00↔	Autres mesures de reconstruction de la fonction du sphincter gastro-œsophagien, SAP	45.76.00↔	Sigmoïdectomie, SAP
44.66.11↔	Plastie hiatale lors d'une intervention bariatrique, chirurgicale ouverte	45.76.09↔	Sigmoïdectomie, autre
44.66.99↔	Autres mesures de reconstruction de la fonction du sphincter gastro-œsophagien, autre	45.76.11↔	Sigmoïdectomie, par chirurgie ouverte
44.67.00↔	Interventions laparoscopiques de restauration de fonction du sphincter gastro-œsophagien, SAP	45.76.21↔	Sigmoïdectomie, par laparoscopie
44.67.10↔	Interventions laparoscopiques de restauration de fonction du sphincter gastro-œsophagien, plastie laparoscopique du cardia	45.77.11↔	Hémi-colectomie droite étendue, par chirurgie ouverte
44.67.20↔	Interventions laparoscopiques de restauration de fonction du sphincter gastro-œsophagien, (hémi-)fundoplicature laparoscopique	45.77.12↔	Hémi-colectomie droite étendue, par laparoscopie
		45.77.21↔	Hémi-colectomie gauche étendue, par chirurgie ouverte
		45.77.22↔	Hémi-colectomie gauche étendue, par laparoscopie
		45.78.11↔	Résection segmentaire, par chirurgie ouverte
		45.78.12↔	Résection segmentaire, par laparoscopie
		45.78.21↔	Résection segmentaire multiple, par chirurgie ouverte
		45.78.22↔	Résection segmentaire multiple, par laparoscopie
		45.79↔	Excision partielle du gros intestin, autre
		45.80↔	Colectomie totale; SAP
		45.81.11↔	Colectomie, par chirurgie ouverte
		45.81.12↔	Colectomie, par laparoscopie
		45.82.11↔	Proctocolectomie, par chirurgie ouverte
		45.82.12↔	Proctocolectomie, par laparoscopie
		45.89↔	Colectomie totale, autre
		45.90↔	Anastomose intestinale, SAP
		45.91↔	Anastomose entre intestin grêle et intestin grêle
		45.92.11↔	Anastomose entre l'intestin grêle et le rectum avec formation d'un réservoir (pouch)

45.92.12↔	Anastomose entre l'intestin grêle et le rectum sans formation d'un réservoir (pouch)	50.0↔	Hépatotomie
45.93↔	Anastomose entre intestin grêle et gros intestin	50.21.11↔	Fenestration d'un ou plusieurs kyste(s) hépatique(s), par chirurgie ouverte
45.94↔	Anastomose entre gros intestin et gros intestin	50.21.12↔	Fenestration d'un ou plusieurs kyste(s) hépatique(s), par laparoscopie
45.95.11↔	Anastomose entre l'intestin grêle et l'anus avec formation d'un réservoir	50.23.11↔	Excision locale de 1-2 foyers dans le foie, jusqu'à 4 cm de diamètre respectivement, par chirurgie ouverte
45.95.12↔	Anastomose entre l'intestin grêle et l'anus sans formation de réservoir	50.23.12↔	Excision locale de 1-2 foyers dans le foie, au moins 1 foyer de plus de 4 cm de diamètre, par chirurgie ouverte
45.95.21↔	Anastomose entre le côlon et l'anus	50.23.13↔	Excision locale de 3 foyers et plus dans le foie, par chirurgie ouverte
45.96↔	Anastomose entre le côlon et le rectum	50.25.11↔	Excision locale de 1-2 foyers dans le foie, jusqu'à 4 cm de diamètre respectivement, par laparoscopie
45.97.11↔	Création d'une anastomose basse sur l'intestin grêle, par chirurgie ouverte	50.25.12↔	Excision locale de 1-2 foyers dans le foie, au moins 1 foyer de plus de 4 cm de diamètre, par laparoscopie
45.97.12↔	Création d'une anastomose basse sur l'intestin grêle, par laparoscopie	50.25.13↔	Excision locale de 3 foyers et plus dans le foie, par laparoscopie
45.98.13↔	Révision d'une anastomose à l'anus	50.27.11↔	Destruction locale de lésion ou de tissu du foie, par injection d'alcool, par chirurgie ouverte
45.99↔	Anastomose intestinale, autre	50.27.12↔	Destruction locale de lésion ou de tissu du foie, par thérapie induite à haute fréquence, par chirurgie ouverte
46.12.11↔	Colostomie terminale, par chirurgie ouverte	50.27.13↔	Destruction locale de lésion ou de tissu du foie, par cryothérapie, par chirurgie ouverte
46.12.12↔	Colostomie terminale, par laparoscopie	50.27.14↔	Destruction locale de lésion ou de tissu du foie, au laser, par chirurgie ouverte
46.15.11↔	Double colostomie, par chirurgie ouverte	50.27.15↔	Destruction locale de lésion ou de tissu du foie, par électroporation irréversible, par chirurgie ouverte
46.15.12↔	Double colostomie, par laparoscopie	50.27.19↔	Destruction locale de lésion ou de tissu du foie, par chirurgie ouverte, autre
46.25.11↔	Jéjunostomie et iléostomie terminale, par chirurgie ouverte	50.27.21↔	Destruction locale de lésion ou de tissu du foie, par injection d'alcool, par laparoscopie
46.25.12↔	Jéjunostomie et iléostomie terminale, par laparoscopie	50.27.22↔	Destruction locale de lésion ou de tissu du foie, par thérapie, par laparoscopie
46.26.11↔	Double jéjunostomie et iléostomie, par chirurgie ouverte	50.27.23↔	Destruction locale de lésion ou de tissu du foie, par cryothérapie, par laparoscopie
46.26.12↔	Double jéjunostomie et iléostomie, par laparoscopie	50.27.24↔	Destruction locale de lésion ou de tissu du foie, au laser, par laparoscopie
46.29↔	Jéjunostomie et iléostomie, autre	50.27.25↔	Destruction locale de lésion ou de tissu du foie, par électroporation irréversible, par laparoscopie
46.2a↔	Réalisation d'une anastomose selon Bishop-Koop	50.27.29↔	Destruction locale de lésion ou de tissu du foie, par laparoscopie, autre
46.33↔	Réalisation d'une duodénotomie	50.2a.11↔	Résection de kyste hépatique, par chirurgie ouverte
46.39↔	Autre entérostomie, autre	50.2a.12↔	Résection de kyste hépatique, par laparoscopie
48.1↔	Rectostomie	50.2a.21↔	Bisegmentectomie, par chirurgie ouverte
48.41↔	Résection sous-muqueuse du rectum (opération de Soave)	50.2a.22↔	Bisegmentectomie, par laparoscopie
48.49↔	Résection du rectum avec abaissement du côlon, autre	50.2a.23↔	Hémihépatectomie gauche, par chirurgie ouverte
48.50↔	Résection du rectum sans conservation du sphincter, SAP	50.2a.24↔	Hémihépatectomie gauche, par laparoscopie
48.51↔	Résection abdomino-périnéale du rectum	50.2a.25↔	Hémihépatectomie gauche étendue, par chirurgie ouverte
48.53↔	Résection abdomino-sacrée, sacro-périnéale et périnéale du rectum	50.2a.26↔	Hémihépatectomie gauche étendue, par laparoscopie
48.59↔	Résection du rectum sans conservation du sphincter, autre	50.2a.27↔	Hémihépatectomie droite, par chirurgie ouverte
48.65↔	Résection du rectum selon Duhamel	50.2a.28↔	Hémihépatectomie droite, par laparoscopie
48.66.00↔	Résection du rectum avec conservation du sphincter, SAP	50.2a.2a↔	Hémihépatectomie droite étendue, par chirurgie ouverte
48.66.09↔	Résection du rectum avec conservation du sphincter, autre	50.2a.2b↔	Hémihépatectomie droite étendue, par laparoscopie
48.66.11↔	Résection en manchette et résection tubulaire du rectum, avec anastomose, par chirurgie ouverte	50.2a.2c↔	Autre résection de plusieurs segments contigus, par chirurgie ouverte
48.66.12↔	Résection en manchette et résection tubulaire du rectum, avec entérostomie et fermeture du bout distal, par chirurgie ouverte	50.2a.2d↔	Autre résection de plusieurs segments contigus, par laparoscopie
48.66.13↔	Résection en manchette et résection tubulaire du rectum, avec anastomose, par laparoscopie	50.2b.11↔	Transsection hépatique et ligature de branches portales par chirurgie ouverte, 1ère étape ALPPS
48.66.14↔	Résection en manchette et résection tubulaire du rectum, avec entérostomie et fermeture du bout distal, par laparoscopie	50.2b.12↔	Transsection hépatique et ligature de branches portales, par laparoscopie, 1ère étape ALPPS
48.66.15↔	Résection en manchette et résection tubulaire du rectum, transanale	50.2c.11↔	Bisegmentectomie, par chirurgie ouverte, pour don d'organe par une personne vivante
48.66.21↔	Résection antérieure du rectum, avec anastomose, par chirurgie ouverte	50.2c.12↔	Bisegmentectomie, par laparoscopie, pour don d'organe par une personne vivante
48.66.22↔	Résection antérieure du rectum, avec entérostomie et fermeture du bout distal, par chirurgie ouverte	50.2c.13↔	Hémihépatectomie gauche, par chirurgie ouverte, pour don d'organe par une personne vivante
48.66.23↔	Résection antérieure du rectum, avec anastomose, par laparoscopie	50.2c.14↔	Hémihépatectomie gauche, par laparoscopie, pour don d'organe par une personne vivante
48.66.24↔	Résection antérieure du rectum, avec entérostomie et fermeture du bout distal, par laparoscopie	50.2c.15↔	Hémihépatectomie droite, par chirurgie ouverte, pour don d'organe par une personne vivante
48.66.25↔	Résection antérieure du rectum, transanale	50.2c.16↔	Hémihépatectomie droite, par laparoscopie, pour don d'organe par une personne vivante
48.66.31↔	Résection antérieure profonde du rectum, avec anastomose, par chirurgie ouverte		
48.66.32↔	Résection antérieure profonde du rectum, avec entérostomie et fermeture du bout distal, par chirurgie ouverte		
48.66.33↔	Résection antérieure profonde du rectum, avec anastomose, par laparoscopie		
48.66.34↔	Résection antérieure profonde du rectum, avec entérostomie et fermeture du bout distal, par laparoscopie		
48.66.35↔	Résection antérieure profonde du rectum, avec anastomose, transanale		
48.69↔	Autre résection du rectum, autre		
48.74↔	Rectorectostomie		
49.74↔	Transposition du muscle droit interne (muscle gracile) de la cuisse pour incontinence anale		

50.62↔	Fermeture de lacération du foie et réparation, par suture	53.81↔	Plicature du diaphragme
50.63↔	Fermeture de lacération du foie et réparation, par tamponnade	53.82↔	Réparation (cure) de hernie parasternale
51.32↔	Anastomose entre vésicule biliaire et intestin	53.83.11↔	Opération de hernie diaphragmatique par voie thoracique, par chirurgie ouverte, sans implantation de membranes et filets
51.33↔	Anastomose entre vésicule biliaire et pancréas	53.83.21↔	Opération de hernie diaphragmatique par voie thoracique, par chirurgie ouverte, avec implantation de membranes et filets
51.34↔	Anastomose entre vésicule biliaire et estomac	53.84.11↔	Opération de hernie diaphragmatique, par thoracoscopie, sans implantation de membranes et filets
51.35↔	Autre anastomose de la vésicule biliaire	53.84.21↔	Opération de hernie diaphragmatique, par thoracoscopie, avec implantation de membranes et filets
51.36↔	Cholédocho-entérostomie	53.85.11↔	Opération de hernie diaphragmatique, par voie thoraco-abdominale, par chirurgie ouverte, sans implantation de membranes et filets
51.37↔	Anastomose entre canal hépatique et tractus gastro-intestinal	53.85.21↔	Opération de hernie diaphragmatique par voie thoraco-abdominale, par chirurgie ouverte, avec implantation de membranes et filets
51.39↔	Autres anastomoses des voies biliaires	53.89↔	Réparation de hernie diaphragmatique, par voie thoracique et thoraco-abdominale, autre
52.01.12↔	Drainage transgastrique d'un kyste pancréatique, par chirurgie ouverte	54.94↔	Création d'un shunt péritonéo-vasculaire
52.01.13↔	Drainage transgastrique d'un kyste pancréatique, par laparoscopie	56.51.00↔	Formation d'urétéro-iléostomie cutanée, SAP
52.01.22↔	Drainage transduodénal d'un kyste pancréatique, par chirurgie ouverte	56.51.10↔	Formation d'urétéro-iléostomie cutanée, urétéro-iléo-cutanéostomie [conduit iléal] ou urétéro-colo-cutanéostomie [conduit colique/sigmoïde] par chirurgie ouverte
52.01.23↔	Drainage transduodénal d'un kyste pancréatique, par laparoscopie	56.51.11↔	Formation d'urétéro-iléostomie cutanée, urétéro-iléo-cutanéostomie [conduit iléal] ou urétéro-colo-cutanéostomie [conduit colique/sigmoïde] par laparoscopie
52.4↔	Drainage interne de kyste pancréatique	56.51.12↔	Formation d'urétéro-iléostomie cutanée avec interposition intestinale [conduit] (stomie non continente), autre voie d'abord
52.50↔	Pancréatectomie partielle, SAP	56.51.20↔	Formation d'urétéro-iléostomie cutanée par transformation d'autre dérivation urinaire supravésicale
52.51.10↔	Pancréatectomie céphalique conservant le pylore	56.51.30↔	Formation d'urétéro-iléostomie cutanée avec réservoir intestinal (stomie continente)
52.51.20↔	Pancréatectomie céphalique conservant le duodénum	56.51.99↔	Formation d'urétéro-iléostomie cutanée, autre
52.51.31↔	Résection pancréatico-duodénale avec résection partielle de l'estomac	56.52.00↔	Révision d'urétéro-iléostomie cutanée, SAP
52.52.11↔	Pancréatectomie caudale, par chirurgie ouverte	56.52.10↔	Révision d'urétéro-iléostomie cutanée avec interposition intestinale [conduit]
52.52.12↔	Pancréatectomie caudale, par laparoscopie	56.52.20↔	Révision d'urétéro-iléostomie cutanée avec réservoir intestinal (stomie continente)
52.54↔	Résection segmentaire du corps du pancréas	56.52.99↔	Révision d'urétéro-iléostomie cutanée, autre
52.59↔	Pancréatectomie partielle, autre	56.61.00↔	Formation d'autre urétérostomie cutanée, SAP
52.60↔	Pancréatectomie totale, SAP	56.61.10↔	Formation d'autre urétérostomie cutanée, urétéro-cutanéostomie et transurétérocutanéostomie par laparoscopie
52.61↔	Pancréatectomie totale avec gastrectomie partielle	56.61.20↔	Formation d'autre urétérostomie cutanée par transformation d'autre dérivation urinaire supravésicale
52.62↔	Pancréatectomie totale conservant le pylore	56.61.99↔	Formation d'autre urétérostomie cutanée, autre
52.63↔	Pancréatectomie totale conservant le duodénum	56.62↔	Révision d'autre urétérostomie cutanée
52.69↔	Pancréatectomie totale, autre	56.71.00↔	Dérivation urinaire dans l'intestin, SAP
52.95.10↔	Extraction chirurgicale ouverte de calcul(s) du canal pancréatique	56.71.10↔	Urétéro-sigmoïdo-stomie avec formation de réservoir, par chirurgie ouverte
52.95.11↔	Extraction laparoscopique de calcul(s) du canal pancréatique	56.71.11↔	Urétéro-sigmoïdo-stomie avec formation de réservoir, par laparoscopie
52.95.20↔	Dilatation laparoscopique du canal pancréatique	56.71.20↔	Dérivation urinaire dans l'intestin par transformation d'une autre dérivation urinaire supravésicale
52.95.30↔	Insertion chirurgicale ouverte de drain dans le canal pancréatique	56.71.99↔	Dérivation urinaire dans l'intestin, autre
52.95.31↔	Insertion laparoscopique de drain dans le canal pancréatique	56.72↔	Révision d'anastomose urétéro-intestinale
52.95.40↔	Insertion ou remplacement de stent (prothèse) non auto-expansible dans le canal pancréatique, chirurgical ouvert	57.71.00↔	Cystectomie radicale, SAP
52.95.41↔	Insertion ou remplacement de stent (prothèse) non auto-expansible dans le canal pancréatique, par laparoscopie	57.71.10↔	Cystectomie radicale chirurgicale ouverte chez l'homme, sans urétrectomie
52.95.50↔	Insertion ou remplacement de stent (prothèse) auto-expansible dans le canal pancréatique, chirurgical ouvert	57.71.11↔	Cystectomie radicale par laparoscopie chez l'homme, sans urétrectomie
52.95.51↔	Insertion ou remplacement de stent (prothèse) auto-expansible dans le canal pancréatique, par laparoscopie	57.71.20↔	Cystectomie radicale chirurgicale ouverte chez l'homme, avec urétrectomie
52.95.60↔	Réparation laparoscopique du canal pancréatique	57.71.21↔	Cystectomie radicale par laparoscopie chez l'homme, avec urétrectomie
52.95.70↔	Réparation du pancréas	57.71.30↔	Cystectomie radicale chirurgicale ouverte chez la femme, sans urétrectomie
52.95.90↔	Autre réparation du pancréas, autre opération endoscopique du pancréas	57.71.31↔	Cystectomie radicale par laparoscopie chez la femme, sans urétrectomie
52.96↔	Anastomose pancréatique	57.71.40↔	Cystectomie radicale chirurgicale ouverte chez la femme, avec urétrectomie
52.99.00↔	Autres opérations à ciel ouvert du pancréas, SAP	57.71.41↔	Cystectomie radicale par laparoscopie chez la femme, avec urétrectomie
52.99.10↔	Autres opérations à ciel ouvert du pancréas, dilatation du canal pancréatique		
52.99.20↔	Autres opérations à ciel ouvert du pancréas, réparation du canal pancréatique		
52.99.99↔	Autres opérations à ciel ouvert du pancréas, autre		
53.70↔	Réparation de hernie diaphragmatique, par voie abdominale, SAP		
53.71.11↔	Opération de hernie diaphragmatique par voie abdominale, par chirurgie ouverte, sans implantation de membranes et filets		
53.71.21↔	Opération de hernie diaphragmatique par voie abdominale, par chirurgie ouverte, avec implantation de membranes et filets		
53.72.11↔	Opération de hernie diaphragmatique, par laparoscopie, sans implantation de membranes et filets		
53.72.21↔	Opération de hernie diaphragmatique, par laparoscopie, avec implantation de membranes et filets		
53.79↔	Réparation de hernie diaphragmatique, par voie abdominale, autre		
53.80↔	Réparation de hernie diaphragmatique, par voie thoracique et thoraco-abdominale, SAP		

57.71.50↔	Cystectomie radicale, éviscération pelvienne (exentération) chirurgicale ouverte chez l'homme	78.49.31↔	Réparation complexe de la colonne vertébrale (p. ex. lors de cyphose) par greffe antérieure
57.71.51↔	Cystectomie radicale, éviscération pelvienne (exentération) par laparoscopie chez l'homme	78.49.32↔	Réparation complexe de la colonne vertébrale (p. ex. lors de cyphose) par kyphectomie (p. ex. selon Lindseth-Selzer)
57.71.99↔	Cystectomie radicale, autre	78.49.33↔	Réparation complexe de la colonne vertébrale (p. ex. lors de cyphose) par correction dorsale sans libération ventrale
57.87.10↔	Reconstruction de la vessie, réparation chirurgicale ouverte avec iléon, côlon ou estomac	78.49.34↔	Réparation complexe de la colonne vertébrale (p. ex. lors de cyphose) par correction dorsale avec libération ventrale
57.87.11↔	Reconstruction de la vessie, réparation par laparoscopie avec iléon, côlon ou estomac	78.49.35↔	Réparation complexe de la colonne vertébrale (p. ex. lors de cyphose) par correction dorso-ventrale
57.87.20↔	Transformation chirurgicale ouverte d'autre dérivation urinaire supravésicale en une vessie de remplacement	78.49.36↔	Ostéotomie de la colonne vertébrale et spondylodèse polysegmentaire lordosante dorsale selon Zielke (p. ex. lors de cyphose)
57.87.21↔	Transformation d'autre dérivation urinaire supravésicale en une vessie de remplacement par laparoscopie	78.49.37↔	Ostéotomie de la colonne vertébrale et ostéotomie de soustraction transpédiculaire (p. ex. selon Thomasen ou selon Hsu-Yau-Leong) (p. ex. lors de cyphose)
57.87.30↔	Plastie chirurgicale ouverte de réduction de la vessie	78.49.38↔	Ostéotomie de la colonne vertébrale et spondylodèse monosegmentaire lordosante cervico-thoracique (p. ex. selon Mason, Urist ou Simmons) (p. ex. lors de cyphose)
57.87.31↔	Reconstruction de la vessie, plastie de réduction de la vessie par laparoscopie	78.49.40↔	Réparation complexe de la colonne vertébrale (p. ex. lors de scoliose) par épiphysiodèse du cartilage de croissance à l'aide d'agrafes en alliage à mémoire de forme [Shape Memory Alloy (SMA) Staples], 1 agrafe
57.87.40↔	Reconstruction de la vessie, plastie chirurgicale ouverte d'augmentation de la vessie	78.49.41↔	Réparation complexe de la colonne vertébrale (p. ex. lors de scoliose) par épiphysiodèse du cartilage de croissance à l'aide d'agrafes en alliage à mémoire de forme [Shape Memory Alloy (SMA) Staples], 2 agrafes
57.87.41↔	Reconstruction de la vessie, plastie d'augmentation de la vessie par laparoscopie	78.49.42↔	Réparation complexe de la colonne vertébrale (p. ex. lors de scoliose) par épiphysiodèse du cartilage de croissance à l'aide d'agrafes en alliage à mémoire de forme [Shape Memory Alloy (SMA) Staples], 3 agrafes
68.8↔	Éviscération pelvienne	78.49.43↔	Réparation complexe de la colonne vertébrale (p. ex. lors de scoliose) par épiphysiodèse du cartilage de croissance à l'aide d'agrafes en alliage à mémoire de forme [Shape Memory Alloy (SMA) Staples], 4 agrafes
71.5↔	Vulvectomie radicale	78.49.44↔	Réparation complexe de la colonne vertébrale (p. ex. lors de scoliose) par épiphysiodèse du cartilage de croissance à l'aide d'agrafes en alliage à mémoire de forme [Shape Memory Alloy (SMA) Staples], 5 agrafes
76.44.00↔	Ostectomie totale d'autre os de la face avec reconstruction simultanée, SAP	78.49.45↔	Réparation complexe de la colonne vertébrale (p. ex. lors de scoliose) par épiphysiodèse du cartilage de croissance à l'aide d'agrafes en alliage à mémoire de forme [Shape Memory Alloy (SMA) Staples], 6 agrafes
76.44.10↔	Ostectomie totale d'autre os de la face, reconstruction avec transplant microvascularisé et anastomosé	78.49.46↔	Réparation complexe de la colonne vertébrale (p. ex. lors de scoliose) par épiphysiodèse du cartilage de croissance à l'aide d'agrafes en alliage à mémoire de forme [Shape Memory Alloy (SMA) Staples], 7 agrafes
76.44.11↔	Ostectomie totale d'autre os de la face, reconstruction avec transplant non vascularisé	78.49.47↔	Réparation complexe de la colonne vertébrale (p. ex. lors de scoliose) par épiphysiodèse du cartilage de croissance à l'aide d'agrafes en alliage à mémoire de forme [Shape Memory Alloy (SMA) Staples], 8 agrafes
76.44.19↔	Ostectomie totale d'autre os de la face, avec autre reconstruction	78.49.48↔	Réparation complexe de la colonne vertébrale (p. ex. lors de scoliose) par épiphysiodèse du cartilage de croissance à l'aide d'agrafes en alliage à mémoire de forme [Shape Memory Alloy (SMA) Staples], 9 agrafes
76.44.99↔	Ostectomie totale d'autre os de la face avec reconstruction simultanée, autre	78.49.4a↔	Réparation complexe de la colonne vertébrale (p. ex. lors de scoliose) par épiphysiodèse du cartilage de croissance à l'aide d'agrafes en alliage à mémoire de forme [Shape Memory Alloy (SMA) Staples], 10 agrafes
76.46.00↔	Autre reconstruction d'autre os de la face, SAP	78.49.4b↔	Réparation complexe de la colonne vertébrale (p. ex. lors de scoliose) par épiphysiodèse du cartilage de croissance à l'aide d'agrafes en alliage à mémoire de forme [Shape Memory Alloy (SMA) Staples], 11 agrafes
76.46.10↔	Autre reconstruction d'autre os de la face avec transplant microvascularisé et anastomosé	78.49.4c↔	Réparation complexe de la colonne vertébrale (p. ex. lors de scoliose) par épiphysiodèse du cartilage de croissance à l'aide d'agrafes en alliage à mémoire de forme [Shape Memory Alloy (SMA) Staples], 12 agrafes
76.46.99↔	Autre reconstruction d'autre os de la face, autre	78.49.4d↔	Réparation complexe de la colonne vertébrale (p. ex. lors de scoliose) par épiphysiodèse du cartilage de croissance à l'aide d'agrafes en alliage à mémoire de forme [Shape Memory Alloy (SMA) Staples], 13 agrafes et plus
76.92.20↔	Insertion d'un implant CAD au niveau des os de la face, sans participation de la boîte crânienne, jusqu'à 2 régions	78.49.4e↔	Réparation complexe de la colonne vertébrale (p. ex. lors de scoliose) par épiphysiodèse dorso-ventrale
76.92.21↔	Insertion d'un implant CAD au niveau des os de la face, sans participation de la boîte crânienne, 3 régions et plus		
76.92.30↔	Insertion d'implant CAD pour réparer un défaut maxillaire simple		
76.92.31↔	Insertion d'implant CAD pour réparer un défaut maxillaire important ou complexe		
77.91.00↔	Ostectomie totale, clavicule, omoplate, côtes et sternum, SAP		
77.91.10↔	Ostectomie totale, omoplate et clavicule		
77.91.11↔	Ostectomie totale, côte		
77.91.12↔	Ostectomie totale, côte cervicale		
77.91.13↔	Ostectomie totale, sternum		
77.91.99↔	Ostectomie totale, clavicule, omoplate, côtes et sternum, autre		
78.41.30↔	Autres réparations ou opérations plastiques osseuses, clavicule, omoplate, côtes et sternum, Implantation VEPTR (vertical expandable prosthetic titanium rib)		
78.49.21↔	Remplacement de corps vertébral par implant (p. ex. lors de cyphose): 1 corps vertébral		
78.49.22↔	Remplacement de corps vertébral par implant (p. ex. lors de cyphose): 2 corps vertébraux		
78.49.23↔	Remplacement de corps vertébral par implant (p. ex. lors de cyphose): 3 corps vertébraux		
78.49.24↔	Remplacement de corps vertébral par implant (p. ex. lors de cyphose): 4 corps vertébraux		
78.49.25↔	Remplacement de corps vertébral par implant (p. ex. lors de cyphose): 5 corps vertébraux ou plus		
78.49.26↔	Remplacement de corps vertébral par autre matériau (p. ex. lors de cyphose), 1 corps vertébral		
78.49.27↔	Remplacement de corps vertébral par autre matériau (p. ex. lors de cyphose), 2 corps vertébraux		
78.49.28↔	Remplacement de corps vertébral par autre matériau (p. ex. lors de cyphose), 3 corps vertébraux		
78.49.29↔	Remplacement de corps vertébral (p. ex. lors de cyphose), autre		
78.49.2a↔	Remplacement de corps vertébral par autre matériau (p. ex. lors de cyphose), 4 corps vertébraux ou plus		



78.49.4f↔	Réparation complexe de la colonne vertébrale (p. ex. lors de scoliose) par épiphysiodèse unilatérale avec fusion vertébrale dorsale	81.04↔	Arthrodèse thoracique ou thoraco-lombaire antérieure
78.49.4g↔	Réparation complexe de la colonne vertébrale (p. ex. lors de scoliose) par épiphysiodèse bilatérale avec fusion vertébrale dorsale	81.05↔	Arthrodèse thoracique ou thoraco-lombaire postérieure
78.49.50↔	Spondylodèse de correction dorsale ou ventrale instrumentale (p. ex. lors de scoliose), SAP	81.06↔	Arthrodèse lombaire ou lombo-sacrée antérieure
78.49.51↔	Spondylodèse de correction dorsale instrumentale (p. ex. lors de scoliose), sans stabilité primaire, 3 à 6 segments	81.07↔	Arthrodèse lombaire ou lombo-sacrée intratransversaire
78.49.52↔	Spondylodèse de correction dorsale instrumentale (p. ex. lors de scoliose), sans stabilité primaire, 7 à 10 segments	81.08↔	Arthrodèse lombaire ou lombo-sacrée postérieure
78.49.53↔	Spondylodèse de correction dorsale instrumentale (p. ex. lors de scoliose), sans stabilité primaire, 11 segments ou plus	81.11↔	Arthrodèse de la cheville
78.49.54↔	Spondylodèse de correction dorsale instrumentale (p. ex. lors de scoliose), avec stabilité primaire, 3 à 6 segments	81.12.00↔	Arthrodèse triple, SAP
78.49.55↔	Spondylodèse de correction dorsale instrumentale (p. ex. lors de scoliose), avec stabilité primaire, 7 à 10 segments	81.12.10↔	Arthrodèse talo-crurale [tibio-astragalienne/tibio-tarsienne] et sous-talaire [sous-astragalienne]
78.49.56↔	Spondylodèse de correction dorsale instrumentale (p. ex. lors de scoliose), avec stabilité primaire, 11 segments ou plus	81.12.11↔	Arthrodèse astragalo-calcanéo-cuboïdo-naviculaire [triple arthrodèse des articulations talo-crurale et sous-talaire et de l'articulation médio-tarsienne (a. de Chopart)]
78.49.57↔	Spondylodèse de correction ventrale instrumentale (p. ex. lors de scoliose), sans stabilité primaire, 3 à 6 segments	81.12.12↔	Arthrodèse sous-talaire, deux articulations du tarse
78.49.58↔	Spondylodèse de correction ventrale instrumentale (p. ex. lors de scoliose), sans stabilité primaire, 7 à 10 segments	81.12.13↔	Arthrodèse sous-talaire, trois articulations du tarse
78.49.59↔	Spondylodèse de correction dorsale ou ventrale instrumentale (p. ex. lors de scoliose), autre	81.12.99↔	Arthrodèse triple, autre
78.49.5a↔	Spondylodèse de correction ventrale instrumentale (p. ex. lors de scoliose), sans stabilité primaire, 11 segments ou plus	81.22↔	Arthrodèse du genou
78.49.5b↔	Spondylodèse de correction ventrale instrumentale (p. ex. lors de scoliose), avec stabilité primaire, 3 à 6 segments	81.31↔	Reprise d'arthrodèse de vertèbres atlas-axis
78.49.5c↔	Spondylodèse de correction ventrale instrumentale (p. ex. lors de scoliose), avec stabilité primaire, 7 à 10 segments	81.32↔	Reprise d'autre arthrodèse cervicale antérieure
78.49.5d↔	Spondylodèse de correction ventrale instrumentale (p. ex. lors de scoliose), avec stabilité primaire, 11 segments ou plus	81.33↔	Reprise d'autre arthrodèse cervicale postérieure
78.49.61↔	Spondylodèse de correction dorso-ventrale combinée instrumentale (p. ex. lors de scoliose), sans stabilité primaire, 3 à 6 segments	81.34↔	Reprise d'arthrodèse thoracique ou thoraco-lombaire antérieure
78.49.62↔	Spondylodèse de correction dorso-ventrale combinée instrumentale (p. ex. lors de scoliose), sans stabilité primaire, 7 à 10 segments	81.35↔	Reprise d'arthrodèse thoracique ou thoraco-lombaire postérieure
78.49.63↔	Spondylodèse de correction dorso-ventrale combinée instrumentale (p. ex. lors de scoliose), sans stabilité primaire, 11 segments ou plus	81.36↔	Reprise d'arthrodèse lombaire ou lombo-sacrée antérieure
78.49.64↔	Spondylodèse de correction dorso-ventrale combinée instrumentale (p. ex. lors de scoliose), avec stabilité primaire, 3 à 6 segments	81.37↔	Reprise d'arthrodèse lombaire ou lombo-sacrée intratransversaire
78.49.65↔	Spondylodèse de correction dorso-ventrale combinée instrumentale (p. ex. lors de scoliose), avec stabilité primaire, 7 à 10 segments	81.38↔	Reprise d'arthrodèse lombaire ou lombo-sacrée postérieure
78.49.66↔	Spondylodèse de correction dorso-ventrale combinée instrumentale (p. ex. lors de scoliose), avec stabilité primaire, 11 segments ou plus	81.51.00↔	Prothèse totale de hanche, SAP
78.49.69↔	Spondylodèse dorso-ventrale combinée avec correction instrumentale de position (p. ex. lors de scoliose), autre	81.51.11↔	Première implantation d'endoprothèse totale de hanche
78.49.71↔	Réparation complexe de la colonne vertébrale (p. ex. lors de scoliose) par tiges sous-cutanées selon Harrington (chez l'enfant)	81.51.12↔	Première implantation d'endoprothèse totale de hanche, prothèse spéciale
78.49.72↔	Reconstruction complexe de la colonne vertébrale (p.ex. scoliose) par implantation de growing rods	81.51.13↔	Première implantation de prothèse de resurfaçage
78.49.79↔	Réparation complexe de la colonne vertébrale, autre	81.51.19↔	Première implantation d'endoprothèse totale de hanche, autre
78.50.31↔	Ostéosynthèse par vis, colonne vertébrale	81.51.21↔	Implantation d'une endoprothèse totale de hanche lors d'un remplacement de prothèse
78.50.32↔	Ostéosynthèse par cerclage au fil métallique, colonne vertébrale	81.51.22↔	Implantation d'une endoprothèse totale de hanche, prothèse spéciale, lors d'un remplacement de prothèse
78.50.33↔	Ostéosynthèse par système d'agrafes, colonne vertébrale	81.51.23↔	Implantation d'une endoprothèse de resurfaçage lors d'un remplacement de prothèse
78.50.34↔	Ostéosynthèse par plaque-crochet, colonne vertébrale	81.51.29↔	Implantation d'une endoprothèse totale de hanche lors d'un remplacement de prothèse, autre
78.50.35↔	Ostéosynthèse par système de vis à tige, colonne vertébrale	81.52.00↔	Implantation d'endoprothèse partielle de hanche, implantation de composantes d'endoprothèse de hanche, SAP
78.50.36↔	Ostéosynthèse par système de vis-plaque ventral, colonne vertébrale	81.52.21↔	Première implantation de prothèse unipolaire
78.50.37↔	Ostéosynthèse par système de vis-plaque dorsal, colonne vertébrale	81.52.22↔	Première implantation de prothèse bipolaire
78.50.39↔	Technique d'ostéosynthèse, colonne vertébrale, autre	81.52.29↔	Première implantation de prothèse partielle de hanche, autre
81.01↔	Arthrodèse de vertèbre atlas - axis	81.52.31↔	Première implantation de cage antiprotrusion d'endoprothèse de hanche
81.02↔	Autre arthrodèse cervicale antérieure	81.52.39↔	Première implantation d'une composante partielle d'endoprothèse de hanche
81.03↔	Autre arthrodèse cervicale postérieure	81.52.41↔	Implantation d'une prothèse unipolaire lors d'un remplacement de prothèse
		81.52.42↔	Implantation d'une prothèse bipolaire lors d'un remplacement de prothèse
		81.52.49↔	Implantation d'une prothèse partielle de hanche lors d'un remplacement de prothèse, autre
		81.52.51↔	Implantation d'une cage antiprotrusion d'endoprothèse de hanche lors d'un remplacement
		81.52.52↔	Implantation d'un insert d'endoprothèse de hanche lors d'un remplacement
		81.52.53↔	Implantation d'une tête d'endoprothèse de hanche lors d'un remplacement
		81.52.54↔	Implantation de la tête ainsi que de l'insert d'une endoprothèse de hanche lors d'un remplacement
		81.52.55↔	Implantation de la tête, de l'insert ainsi que de l'acétabulum d'une endoprothèse de hanche lors d'un remplacement
		81.52.56↔	Implantation de l'insert ainsi que de l'acétabulum d'une endoprothèse de hanche lors d'un remplacement
		81.52.57↔	Implantation de la cage antiprotrusion ainsi que de l'acétabulum d'une endoprothèse de hanche lors d'un remplacement
		81.52.58↔	Implantation de la cage antiprotrusion, de l'acétabulum ainsi que de la tête d'une endoprothèse de hanche lors d'un remplacement

81.52.59↔	Implantation de composantes d'une endoprothèse de hanche lors d'un remplacement, autre	81.62.22↔	Arthrodèse intracorporeale antérieure de 3 vertèbres
81.52.5a↔	Implantation de la tige ainsi que de la tête d'une endoprothèse de hanche lors d'un remplacement	81.62.23↔	Arthrodèse postérieure dynamique de 3 vertèbres
81.52.5b↔	Implantation de la tige, de la tête ainsi que de l'insert d'une endoprothèse de hanche lors d'un remplacement	81.62.99↔	Arthrodèse ou reprise d'arthrodèse de 2 - 3 vertèbres, autre
81.53↔	Révision sans remplacement d'endoprothèse de hanche	81.63.00↔	Arthrodèse ou reprise d'arthrodèse de 4 - 8 vertèbres, SAP
81.54.21↔	Première implantation d'endoprothèse totale standard de genou	81.63.10↔	Arthrodèse postérieure de 4 - 6 vertèbres
81.54.22↔	Première implantation d'endoprothèse totale spéciale de genou	81.63.11↔	Arthrodèse intracorporeale antérieure et postérieure combinée de 4 - 6 vertèbres
81.54.23↔	Première implantation d'endoprothèse totale à charnière de genou	81.63.12↔	Arthrodèse intracorporeale antérieure de 4 - 6 vertèbres
81.54.24↔	Première implantation de prothèse de genou unicondyalaire à glissement	81.63.13↔	Arthrodèse postérieure dynamique de 4 - 6 vertèbres
81.54.25↔	Première implantation de prothèse de genou bicondyalaire à glissement	81.63.20↔	Arthrodèse postérieure de 7 - 8 vertèbres
81.54.26↔	Première implantation de bouclier fémoral condyalaire avec resurfaçage arrière de la rotule	81.63.21↔	Arthrodèse intracorporeale antérieure et postérieure combinée de 7 - 8 vertèbres
81.54.31↔	Implantation d'une endoprothèse totale standard de genou lors d'un remplacement de prothèse	81.63.22↔	Arthrodèse intracorporeale antérieure de 7 - 8 vertèbres
81.54.32↔	Implantation d'une endoprothèse totale spéciale de genou lors d'un remplacement de prothèse	81.63.23↔	Arthrodèse postérieure dynamique de 7 - 8 vertèbres
81.54.33↔	Implantation d'une endoprothèse totale de genou à charnière lors d'un remplacement de prothèse	81.63.99↔	Arthrodèse ou reprise d'arthrodèse de 4 - 8 vertèbres, autre
81.54.34↔	Implantation d'une prothèse unicondyalaire à glissement lors d'un remplacement de prothèse	81.64.00↔	Arthrodèse ou reprise d'arthrodèse de 9 vertèbres ou plus, SAP
81.54.35↔	Implantation d'une prothèse bicondyalaire à glissement lors d'un remplacement de prothèse	81.64.10↔	Arthrodèse postérieure de 9 vertèbres ou plus
81.54.39↔	Implantation d'une endoprothèse de genou lors d'un remplacement de prothèse, autre	81.64.11↔	Arthrodèse intracorporeale antérieure et postérieure combinée de 9 vertèbres ou plus
81.54.42↔	Implantation d'un resurfaçage arrière de la rotule lors d'un remplacement	81.64.99↔	Arthrodèse ou reprise d'arthrodèse de 9 vertèbres ou plus, autre
81.54.43↔	Implantation d'un insert de prothèse de genou lors d'un remplacement	81.65.10↔	Vertébroplastie, 1 corps vertébral
81.54.44↔	Implantation de composantes tibiales ou fémorales ainsi que de l'insert d'une endoprothèse de genou unicondyalaire, resp. bicondyalaire, à glissement ou totale standard lors d'un remplacement	81.65.11↔	Vertébroplastie, 2 corps vertébraux
81.54.45↔	Implantation de composantes tibiales ou fémorales ainsi que de l'insert d'une endoprothèse totale de genou spéciale ou d'une endoprothèse totale à charnière lors d'un remplacement	81.65.12↔	Vertébroplastie, 3 corps vertébraux
81.54.46↔	Implantation d'un remplacement isolé de la surface de glissement fémorale lors d'un remplacement	81.65.13↔	Vertébroplastie, 4 corps vertébraux et plus
81.54.47↔	Implantation d'un bouclier fémoral condyalaire avec resurfaçage arrière de la rotule lors d'un remplacement	81.65.99↔	Vertébroplastie, autre
81.54.49↔	Implantation de composantes d'une endoprothèse de genou lors d'un remplacement, autre	81.66.10↔	Kyphoplastie, 1 corps vertébral
81.55↔	Révision sans remplacement d'une endoprothèse de genou	81.66.11↔	Kyphoplastie, 2 corps vertébraux
81.56↔	Prothèse totale de cheville	81.66.12↔	Kyphoplastie, 3 corps vertébraux
81.59.10↔	Révision de prothèse articulaire de membre inférieur, sans remplacement	81.66.13↔	Kyphoplastie, 4 corps vertébraux et plus
81.59.11↔	Révision et remplacement d'endoprothèse de cheville	81.66.99↔	Kyphoplastie, autre
81.59.12↔	Révision et remplacement d'endoprothèse de tarse postérieur	84.51.10↔	Insertion de cage(s) intervertébrale(s), 1 segment
81.59.13↔	Révision et remplacement d'endoprothèse de médio-tarse ou d'orteil	84.51.11↔	Insertion de cage(s) intervertébrale(s), 2 segments
81.62.00↔	Arthrodèse ou reprise d'arthrodèse de 2 - 3 vertèbres, SAP	84.51.12↔	Insertion de cage(s) intervertébrale(s), 3 segments
81.62.10↔	Arthrodèse de 2 vertèbres par voie postérieure	84.51.13↔	Insertion de cage(s) intervertébrale(s), 4 segments ou plus
81.62.11↔	Arthrodèse intracorporeale antérieure et postérieure combinée de 2 vertèbres	84.51.99↔	Insertion de dispositif intervertébral d'arthrodèse, autre
81.62.12↔	Arthrodèse intracorporeale antérieure de 2 vertèbres	92.39.00↔	Autre radiochirurgie stéréotaxique, SAP
81.62.13↔	Arthrodèse postérieure dynamique de 2 vertèbres	92.39.01↔	Autre radiothérapie de haut voltage, radiochirurgie stéréotaxique, fractionnée, cérébrale, SAP
81.62.20↔	Arthrodèse postérieure de 3 vertèbres	92.39.11↔	Autre radiothérapie de haut voltage, radiochirurgie stéréotaxique, fractionnée, extracérébrale, SAP
81.62.21↔	Arthrodèse intracorporeale antérieure et postérieure combinée de 3 vertèbres	92.39.20↔	Autre radiothérapie de haut voltage, radiochirurgie stéréotaxique, fractionnée: cérébrale, radiothérapie à intensité modulée
		92.39.21↔	Autre radiothérapie de haut voltage, radiochirurgie stéréotaxique, fractionnée: cérébrale, Intensity Modulated Arc Therapy (IMAT).
		92.39.22↔	Autre radiothérapie de haut voltage, radiochirurgie stéréotaxique, fractionnée: cérébrale, guidée par l'image
		92.39.29↔	Autre radiothérapie de haut voltage, radiochirurgie stéréotaxique, fractionnée, extracérébrale, autre
		92.39.30↔	Autre radiothérapie de haut voltage, radiochirurgie stéréotaxique, fractionnée: extracérébrale, radiothérapie avec modulation d'intensité
		92.39.31↔	Autre radiothérapie de haut voltage, radiochirurgie stéréotaxique, fractionnée: extracérébrale, Intensity Modulated Arc Therapy (IMAT).
		92.39.32↔	Autre radiothérapie de haut voltage, radiochirurgie stéréotaxique, fractionnée: extracérébrale, guidée par l'image
		92.39.39↔	Autre radiothérapie de haut voltage, radiochirurgie stéréotaxique, fractionnée, extracérébrale, autre

**ADRG L37****Traitement complexe de soins intensifs ou traitement complexe en U-IMC > 196 / 184 points**

Au moins un(e) procédure dans le tableau L37-1 ou au moins un(e) procédure dans le tableau L37-2

**DRG L37A****Traitement complexe de soins intensifs ou traitement complexe en U-IMC > 196 / 184 points et procédures opératoires complexes**

Procédures opératoires complexes

**DRG L37B****Traitement complexe de soins intensifs ou traitement complexe en U-IMC > 196 / 184 points****procédure L37-1**

99.b7.13†↔	Traitement complexe de médecine intensive, 185 à 360 points de dépense	99.b7.23†↔	Traitement complexe de médecine intensive chez l'enfant (procédure de base), 589 à 784 points de dépense
99.b7.14†↔	Traitement complexe de médecine intensive, 361 à 552 points de dépense	99.b7.24†↔	Traitement complexe de médecine intensive chez l'enfant (procédure de base), 785 à 980 points de dépense
99.b7.15†↔	Traitement complexe de médecine intensive, 553 à 828 points de dépense	99.b7.25†↔	Traitement complexe de médecine intensive chez l'enfant (procédure de base), 981 à 1176 points de dépense
99.b7.16†↔	Traitement complexe de médecine intensive, 829 à 1104 points de dépense	99.b7.26†↔	Traitement complexe de médecine intensive chez l'enfant (procédure de base), 1177 à 1470 points de dépense
99.b7.17†↔	Traitement complexe de médecine intensive, 1105 à 1380 points de dépense	99.b7.27†↔	Traitement complexe de médecine intensive chez l'enfant (procédure de base), 1471 à 1764 points de dépense
99.b7.18†↔	Traitement complexe de médecine intensive, 1381 à 1656 points de dépense	99.b7.28†↔	Traitement complexe de médecine intensive chez l'enfant (procédure de base), 1765 à 2058 points de dépense
99.b7.1a†↔	Traitement complexe de médecine intensive, 1657 à 1932 points de dépense	99.b7.2a†↔	Traitement complexe de médecine intensive chez l'enfant (procédure de base), 2059 à 2352 points de dépense
99.b7.1b†↔	Traitement complexe de médecine intensive, 1933 à 2208 points de dépense	99.b7.2b†↔	Traitement complexe de médecine intensive chez l'enfant (procédure de base), 2353 à 2646 points de dépense
99.b7.1c†↔	Traitement complexe de médecine intensive, 2209 à 2484 points de dépense	99.b7.2c†↔	Traitement complexe de médecine intensive chez l'enfant (procédure de base), 2647 à 2940 points de dépense
99.b7.1d†↔	Traitement complexe de médecine intensive, 2485 à 2760 points de dépense	99.b7.2d†↔	Traitement complexe de médecine intensive chez l'enfant (procédure de base), 2941 à 3430 points de dépense
99.b7.1e†↔	Traitement complexe de médecine intensive, 2761 à 3220 points de dépense	99.b7.2e†↔	Traitement complexe de médecine intensive chez l'enfant (procédure de base), 3431 à 3920 points de dépense
99.b7.1f†↔	Traitement complexe de médecine intensive, 3221 à 3680 points de dépense	99.b7.2f†↔	Traitement complexe de médecine intensive chez l'enfant (procédure de base), 3921 à 4410 points de dépense
99.b7.1g†↔	Traitement complexe de médecine intensive, 3681 à 4600 points de dépense	99.b7.2g†↔	Traitement complexe de médecine intensive chez l'enfant (procédure de base), 4411 à 4900 points de dépense
99.b7.1h†↔	Traitement complexe de médecine intensive, 4601 à 5520 points de dépense	99.b7.2h†↔	Traitement complexe de médecine intensive chez l'enfant (procédure de base), 4901 à 5880 points de dépense
99.b7.1i†↔	Traitement complexe de médecine intensive, 5521 à 7360 points de dépense	99.b7.2i†↔	Traitement complexe de médecine intensive chez l'enfant (procédure de base), 5881 à 6860 points de dépense
99.b7.1j†↔	Traitement complexe de médecine intensive, 7361 à 9200 points de dépense	99.b7.2j†↔	Traitement complexe de médecine intensive chez l'enfant (procédure de base), 6861 à 7840 points de dépense
99.b7.1k†↔	Traitement complexe de médecine intensive, 9201 à 11040 points de dépense	99.b7.2k†↔	Traitement complexe de médecine intensive chez l'enfant (procédure de base), 7841 à 9800 points de dépense
99.b7.1l†↔	Traitement complexe de médecine intensive, 11041 à 13800 points de dépense	99.b7.2l†↔	Traitement complexe de médecine intensive chez l'enfant (procédure de base), 9801 à 11760 points de dépense
99.b7.1m†↔	Traitement complexe de médecine intensive, 13801 à 16560 points de dépense	99.b7.2m†↔	Traitement complexe de médecine intensive chez l'enfant (procédure de base), 11761 à 13720 points de dépense
99.b7.1n†↔	Traitement complexe de médecine intensive, 16561 à 19320 points de dépense	99.b7.2n†↔	Traitement complexe de médecine intensive chez l'enfant (procédure de base), 13721 à 16660 points de dépense
99.b7.1o†↔	Traitement complexe de médecine intensive, 19321 points de dépense et plus	99.b7.2o†↔	Traitement complexe de médecine intensive chez l'enfant (procédure de base), 16661 à 19600 points de dépense
99.b7.21†↔	Traitement complexe de médecine intensive chez l'enfant (procédure de base), 197 à 392 points de dépense	99.b7.2p†↔	Traitement complexe de médecine intensive chez l'enfant (procédure de base), 19601 points de dépense et plus
99.b7.22†↔	Traitement complexe de médecine intensive chez l'enfant (procédure de base), 393 à 588 points de dépense		

**procédure L37-2**

99.b8.13†↔	Traitement complexe en U-IMC chez l'adulte, 185 à 360 points de dépense	99.b8.17†↔	Traitement complexe en U-IMC chez l'adulte, 1105 à 1380 points de dépense
99.b8.14†↔	Traitement complexe en U-IMC chez l'adulte, 361 à 552 points de dépense	99.b8.18†↔	Traitement complexe en U-IMC chez l'adulte, 1381 à 1656 points de dépense
99.b8.15†↔	Traitement complexe en U-IMC chez l'adulte, 553 à 828 points de dépense	99.b8.1a†↔	Traitement complexe en U-IMC chez l'adulte, 1657 à 1932 points de dépense
99.b8.16†↔	Traitement complexe en U-IMC chez l'adulte, 829 à 1104 points de dépense	99.b8.1b†↔	Traitement complexe en U-IMC chez l'adulte, 1933 à 2208 points de dépense

99.b8.1c†↔ Traitement complexe en U-IMC chez l'adulte, 2209 à 2484 points de dépense	99.b8.27†↔ Traitement complexe en U-IMC chez l'enfant, 1471 à 1764 points de dépense
99.b8.1d†↔ Traitement complexe en U-IMC chez l'adulte, 2485 à 2760 points de dépense	99.b8.28†↔ Traitement complexe en U-IMC chez l'enfant, 1765 à 2058 points de dépense
99.b8.1e†↔ Traitement complexe en U-IMC chez l'adulte, 2761 à 3220 points de dépense	99.b8.2a†↔ Traitement complexe en U-IMC chez l'enfant, 2059 à 2352 points de dépense
99.b8.1f†↔ Traitement complexe en U-IMC chez l'adulte, 3221 à 3680 points de dépense	99.b8.2b†↔ Traitement complexe en U-IMC chez l'enfant, 2353 à 2646 points de dépense
99.b8.1g†↔ Traitement complexe en U-IMC chez l'adulte, 3681 à 4600 points de dépense	99.b8.2c†↔ Traitement complexe en U-IMC chez l'enfant, 2647 à 2940 points de dépense
99.b8.1h†↔ Traitement complexe en U-IMC chez l'adulte, 4601 à 5520 points de dépense	99.b8.2d†↔ Traitement complexe en U-IMC chez l'enfant, 2941 à 3430 points de dépense
99.b8.1i†↔ Traitement complexe en U-IMC chez l'adulte, 5521 à 7360 points de dépense	99.b8.2e†↔ Traitement complexe en U-IMC chez l'enfant, 3431 à 3920 points de dépense
99.b8.1j†↔ Traitement complexe en U-IMC chez l'adulte, 7361 à 9200 points de dépense	99.b8.2f†↔ Traitement complexe en U-IMC chez l'enfant, 3921 à 4410 points de dépense
99.b8.1k†↔ Traitement complexe en U-IMC chez l'adulte, 9201 à 11040 points de dépense	99.b8.2g†↔ Traitement complexe en U-IMC chez l'enfant, 4411 à 4900 points de dépense
99.b8.1l†↔ Traitement complexe en U-IMC chez l'adulte, 11041 à 13800 points de dépense	99.b8.2h†↔ Traitement complexe en U-IMC chez l'enfant, 4901 à 5880 points de dépense
99.b8.1m†↔ Traitement complexe en U-IMC chez l'adulte, 13801 à 16560 points de dépense	99.b8.2i†↔ Traitement complexe en U-IMC chez l'enfant, 5881 à 6860 points de dépense
99.b8.1n†↔ Traitement complexe en U-IMC chez l'adulte, 16561 à 19320 points de dépense	99.b8.2j†↔ Traitement complexe en U-IMC chez l'enfant, 6861 à 7840 points de dépense
99.b8.1o†↔ Traitement complexe en U-IMC chez l'adulte, 19321 points de dépense et plus	99.b8.2k†↔ Traitement complexe en U-IMC chez l'enfant, 7841 à 9800 points de dépense
99.b8.21†↔ Traitement complexe en U-IMC chez l'enfant, 197 à 392 points de dépense	99.b8.2l†↔ Traitement complexe en U-IMC chez l'enfant, 9801 à 11760 points de dépense
99.b8.22†↔ Traitement complexe en U-IMC chez l'enfant, 393 à 588 points de dépense	99.b8.2m†↔ Traitement complexe en U-IMC chez l'enfant, 11761 à 13720 points de dépense
99.b8.23†↔ Traitement complexe en U-IMC chez l'enfant, 589 à 784 points de dépense	99.b8.2n†↔ Traitement complexe en U-IMC chez l'enfant, 13721 à 16660 points de dépense
99.b8.24†↔ Traitement complexe en U-IMC chez l'enfant, 785 à 980 points de dépense	99.b8.2o†↔ Traitement complexe en U-IMC chez l'enfant, 16661 à 19600 points de dépense
99.b8.25†↔ Traitement complexe en U-IMC chez l'enfant, 981 à 1176 points de dépense	99.b8.2p†↔ Traitement complexe en U-IMC chez l'enfant, 19601 points de dépense et plus
99.b8.26†↔ Traitement complexe en U-IMC chez l'enfant, 1177 à 1470 points de dépense	

**ADRG L38****Procédures de complication avec intervention opératoire particulière ou intervention multiviscérale pour maladies et troubles des organes urinaires**

Procédures de complications et (définition du DRG (L03Z ou définition du DRG (L04A ou définition du DRG (L13A ou définition du DRG (L18A) ou Intervention multiviscérale pour maladies et troubles des organes digestifs

**DRG L38Z****Procédures de complication avec intervention opératoire particulière ou intervention multiviscérale pour maladies et troubles des organes urinaires****ADRG L40****Urétérorénoscopie diagnostique, plus d'un jour d'hospitalisation**

Procédure dans le tableau L40-1

**DRG L40Z****Urétérorénoscopie diagnostique, plus d'un jour d'hospitalisation****procédure L40-1**

55.01.00†↔ Néphrotomie, SAP	55.21†↔ Néphroscopie
55.01.10†↔ Néphrotomie percutanée transrénale	55.22†↔ Pyéloscopie
55.01.99†↔ Néphrotomie, autre	55.92†↔ Aspiration percutanée de rein (bassinnet)
55.11†↔ Pyélotomie	55.31†↔ Urétéroscopie

**ADRG L42****Lithotripsie extracorporelle par ondes de choc (LECOC) pour calculs urinaires, plus d'un jour d'hospitalisation**

Diagnostic principal dans le tableau L42-1 et procédure dans le tableau L42-3

**DRG L42A****Lithotripsie extracorporelle par ondes de choc (LECOC) pour calculs urinaires avec mesures auxiliaires ou lors de para / tétraplégie, plus d'un jour d'hospitalisation**

Procédure dans le tableau L42-4 ou diagnostic supplémentaire dans le tableau L42-2

**DRG L42B****Lithotripsie extracorporelle par ondes de choc (LECOC) pour calculs urinaires, plus d'un jour d'hospitalisation****diagnostic principal L42-1**

N13.0	Hydronéphrose avec obstruction de la jonction pyélo-urétérale	N20.2	Calcul du rein avec calcul de l'uretère
N13.1	Hydronéphrose avec rétrécissement urétéral, non classée ailleurs	N20.9	Calcul urinaire, sans précision
N13.2	Hydronéphrose avec obstruction calculeuse rénale et urétérale	N21.0	Calcul de la vessie
N13.3	Hydronéphroses, autres et sans précision	N21.1	Calcul de l'urètre
N13.4	Hydro-uretère	N21.8	Autres calculs des voies urinaires inférieures
N13.5	Coudure et rétrécissement urétéral, sans hydronéphrose	N21.9	Calcul des voies urinaires inférieures, sans précision
N20.0	Calcul du rein	N23	Colique néphrétique, sans précision
N20.1	Calcul de l'uretère		

**diagnostic supplémentaire L42-2**

G04.1	Paraplégie spastique tropicale	G82.33	Tétraparésie et tétraplégie flasque: Paraplégie incomplète chronique
G82.02	Paraparésie et paraplégie flasque: Paraplégie complète chronique	G82.42	Tétraparésie et tétraplégie spastique: Paraplégie complète chronique
G82.03	Paraparésie et paraplégie flasque: Paraplégie incomplète chronique	G82.43	Tétraparésie et tétraplégie spastique: Paraplégie incomplète chronique
G82.12	Paraparésie et paraplégie spastique: Paraplégie complète chronique	G82.52	Tétraparésie et tétraplégie, sans précision: Paraplégie complète chronique
G82.13	Paraparésie et paraplégie spastique: Paraplégie incomplète chronique	G82.53	Tétraparésie et tétraplégie, sans précision: Paraplégie incomplète chronique
G82.22	Paraparésie et paraplégie, sans précision: Paraplégie complète chronique	P11.51	Lésion du rachis et de la moelle épinière due à un traumatisme obstétrical: Avec paraplégie chronique
G82.23	Paraparésie et paraplégie, sans précision: Paraplégie incomplète chronique		
G82.32	Tétraparésie et tétraplégie flasque: Paraplégie complète chronique		

**procédure L42-3**

98.51†↔	Lithotripsie par onde de choc extracorporelle du rein, de l'uretère et/ou de la vessie
---------	--

**procédure L42-4**

55.01.00†↔	Néphrotomie, SAP	55.93†↔	Remplacement de sonde de néphrostomie
55.01.10†↔	Néphrotomie percutanée transrénale	55.94†↔	Remplacement de sonde de pyélostomie
55.01.99†↔	Néphrotomie, autre	57.0x.00†↔	Drainage transurétral de la vessie, SAP
55.02.00†↔	Néphrostomie, SAP	57.0x.10†↔	Drainage transurétral de la vessie, élimination de calcul urinaire
55.02.10†↔	Néphrostomie percutanée transrénale	57.0x.11†↔	Drainage transurétral de la vessie, élimination de corps étranger
55.02.99†↔	Néphrostomie, autre	57.0x.12†↔	Drainage transurétral de la vessie, vidange chirurgicale d'une tamponnade vésicale
55.03.00†↔	Néphrostomie percutanée sans fragmentation (lithotripsie), SAP	57.0x.99†↔	Drainage transurétral de la vessie, autre
55.03.10†↔	Néphrostomie percutanée sans fragmentation (lithotripsie), extraction de calcul rénal du bassinnet	57.19.10†↔	Autre cystotomie, extraction endoscopique percutanée transvésicale de calcul urinaire
55.03.11†↔	Néphrostomie percutanée sans fragmentation (lithotripsie), extraction de calcul rénal de l'uretère	57.19.11†↔	Autre cystotomie, extraction endoscopique percutanée transvésicale de corps étranger
55.03.99†↔	Néphrostomie percutanée sans fragmentation (lithotripsie), autre	57.19.21†↔	Autre cystotomie, cystotomie haute, avec extraction de calcul
55.05†↔	Plastie d'élargissement percutanée transrénale de la jonction pyélo-urétérale	57.19.22†↔	Autre cystotomie, cystotomie haute, avec extraction de corps étranger
55.11†↔	Pyélotomie	57.19.23†↔	Autre cystotomie, cystotomie haute, avec vidange de tamponnade vésicale
55.12†↔	Pyélostomie	57.32†↔	Autre cystoscopie
55.23†↔	Biopsie fermée [percutanée] [à l'aiguille] du rein	58.22†↔	Autre urétroscopie
55.25†↔	Biopsie du rein par voie transveineuse		
55.92†↔	Aspiration percutanée de rein (bassinnet)		

58.93.00†↔	Implantation, révision, enlèvement d'un sphincter vésical, SAP	59.8x.10†↔	Cathétérisme de l'uretère, insertion transurétrale
58.93.21†↔	Enlèvement de sphincter vésical artificiel	59.8x.11†↔	Cathétérisme de l'uretère, remplacement transurétral
58.93.31†↔	Révision sans remplacement de sphincter vésical artificiel	59.8x.12†↔	Cathétérisme de l'uretère, insertion percutanée transrénale
58.93.99†↔	Implantation, révision, enlèvement de sphincter vésical, autre	59.8x.99†↔	Cathétérisme de l'uretère, autre
58.99.00†↔	Autres opérations d'urètre et de tissu périurétral, SAP	59.93†↔	Remplacement de sonde d'urétérostomie
58.99.10†↔	Autres opérations d'urètre et de tissu périurétral, insertion et remplacement d'un stent urétral	97.61†↔	Enlèvement de sonde de pyélostomie et de néphrostomie
58.99.99†↔	Autres opérations d'urètre et de tissu périurétral, autre	97.62†↔	Enlèvement de sonde d'urétérostomie et de cathéter urétral
59.8x.00†↔	Cathétérisme de l'uretère, SAP		

**ADRG L60****Insuffisance rénale, plus d'un jour d'hospitalisation**

Diagnostic principal dans le tableau L60-1 et Durée de séjour &gt; 1 jour

**DRG L60A****Insuffisance rénale, plus d'un jour d'hospitalisation, avec dialyse, défaillance rénale aiguë et CC extrêmement sévères ou avec dialyse et défaillance rénale aiguë ou CC extrêmement sévères, âge < 16 ans**

Diagnostic principal dans le tableau L60-2 et PCCL &gt; 3 et Dialyse ou Dialyse et (diagnostic principal dans le tableau L60-2 ou PCCL &gt; 3) et Âge &lt; 16 années

**DRG L60B****Insuffisance rénale, plus d'un jour d'hospitalisation, avec dialyse et défaillance rénale aiguë ou CC extrêmement sévères, âge > 15 ans**

Dialyse et (diagnostic principal dans le tableau L60-2 ou PCCL &gt; 3)

**DRG L60C****Insuffisance rénale, plus d'un jour d'hospitalisation, avec dialyse ou CC extrêmement sévères**

PCCL &gt; 3 ou Dialyse

**DRG L60D****Insuffisance rénale, plus d'un jour d'hospitalisation****diagnostic L60-1**

112.00	Néphropathie hypertensive, avec insuffisance rénale: Sans mention de crise hypertensive	N17.82	Autres insuffisances rénales aiguës: Stade 2
112.01	Néphropathie hypertensive, avec insuffisance rénale: Avec mention de crise hypertensive	N17.83	Autres insuffisances rénales aiguës: Stade 3
113.10	Cardionéphropathie hypertensive, avec insuffisance rénale: Sans mention de crise hypertensive	N17.89	Autres insuffisances rénales aiguës: Stade, sans précision
113.11	Cardionéphropathie hypertensive, avec insuffisance rénale: Avec mention de crise hypertensive	N17.91	Insuffisance rénale aiguë, sans précision: Stade 1
N17.01	Insuffisance rénale aiguë avec nécrose tubulaire: Stade 1	N17.92	Insuffisance rénale aiguë, sans précision: Stade 2
N17.02	Insuffisance rénale aiguë avec nécrose tubulaire: Stade 2	N17.93	Insuffisance rénale aiguë, sans précision: Stade 3
N17.03	Insuffisance rénale aiguë avec nécrose tubulaire: Stade 3	N17.99	Insuffisance rénale aiguë, sans précision: Stade, sans précision
N17.09	Insuffisance rénale aiguë avec nécrose tubulaire: Stade, sans précision	N18.1	Maladie rénale chronique, stade 1
N17.11	Insuffisance rénale aiguë avec nécrose corticale aiguë: Stade 1	N18.2	Maladie rénale chronique, stade 2
N17.12	Insuffisance rénale aiguë avec nécrose corticale aiguë: Stade 2	N18.3	Maladie rénale chronique, stade 3
N17.13	Insuffisance rénale aiguë avec nécrose corticale aiguë: Stade 3	N18.4	Maladie rénale chronique, stade 4
N17.19	Insuffisance rénale aiguë avec nécrose corticale aiguë: Stade, sans précision	N18.5	Maladie rénale chronique, stade 5
N17.21	Insuffisance rénale aiguë avec nécrose médullaire: Stade 1	N18.80	Trouble de la fonction rénale, chronique, unilatéral
N17.22	Insuffisance rénale aiguë avec nécrose médullaire: Stade 2	N18.89	Autre néphropathie chronique, stade non précisé
N17.23	Insuffisance rénale aiguë avec nécrose médullaire: Stade 3	N18.9	Maladie rénale chronique, sans précision
N17.29	Insuffisance rénale aiguë avec nécrose médullaire: Stade, sans précision	N19	Insuffisance rénale, sans précision
N17.81	Autres insuffisances rénales aiguës: Stade 1	N99.0	Insuffisance rénale après un acte à visée diagnostique et thérapeutique
		R34	Anurie et oligurie
		T79.5	Anurie traumatique
		Z49.0	Soins préparatoires en vue d'une dialyse
		Z49.1	Dialyse extra-corporelle

**diagnostic principal L60-2**

N17.03	Insuffisance rénale aiguë avec nécrose tubulaire: Stade 3	N17.83	Autres insuffisances rénales aiguës: Stade 3
N17.13	Insuffisance rénale aiguë avec nécrose corticale aiguë: Stade 3	N17.93	Insuffisance rénale aiguë, sans précision: Stade 3
N17.23	Insuffisance rénale aiguë avec nécrose médullaire: Stade 3		

**ADRG L62 Néoforations des organes urinaires, plus d'un jour d'hospitalisation**

Diagnostic principal dans le tableau L62-1

**DRG L62A Néoforations des organes urinaires avec CC extrêmement sévères, plus d'un jour d'hospitalisation**

PCCL &gt; 3

**DRG L62B Néoforations des organes urinaires, âge < 16 ans, plus d'un jour d'hospitalisation**

Âge &lt; 16 années

**DRG L62C Néoforations des organes urinaires, âge > 15 ans, plus d'un jour d'hospitalisation****diagnostic L62-1**

C64	Tumeur maligne du rein, à l'exception du bassinnet	D09.0	Carcinoma in situ: Vessie
C65	Tumeur maligne du bassinnet	D09.1	Carcinoma in situ: Organes urinaires, autres et non précisés
C66	Tumeur maligne de l'uretère	D30.0	Tumeur bénigne: Rein
C67.0	Tumeur maligne: Trigone de la vessie	D30.1	Tumeur bénigne: Bassinet rénal
C67.1	Tumeur maligne: Dôme de la vessie	D30.2	Tumeur bénigne: Uretère
C67.2	Tumeur maligne: Paroi latérale de la vessie	D30.3	Tumeur bénigne: Vessie
C67.3	Tumeur maligne: Paroi antérieure de la vessie	D30.4	Tumeur bénigne: Urètre
C67.4	Tumeur maligne: Paroi postérieure de la vessie	D30.7	Tumeur bénigne: Autres organes urinaires
C67.5	Tumeur maligne: Col vésical	D30.9	Tumeur bénigne: Organe urinaire, sans précision
C67.6	Tumeur maligne: Orifice urétéral	D41.0	Tumeurs à évolution imprévisible ou inconnue: Rein
C67.7	Tumeur maligne: Ouraque	D41.1	Tumeurs à évolution imprévisible ou inconnue: Bassinet
C67.8	Tumeur maligne: Lésion à localisations contiguës de la vessie	D41.2	Tumeurs à évolution imprévisible ou inconnue: Uretère
C67.9	Tumeur maligne: Vessie, sans précision	D41.3	Tumeurs à évolution imprévisible ou inconnue: Urètre
C68.0	Tumeur maligne: Urètre	D41.4	Tumeurs à évolution imprévisible ou inconnue: Vessie
C68.1	Tumeur maligne: Glande urétrale	D41.7	Tumeurs à évolution imprévisible ou inconnue: Autres organes urinaires
C68.8	Tumeur maligne: Lésion à localisations contiguës des organes urinaires	D41.9	Tumeurs à évolution imprévisible ou inconnue: Organe urinaire, sans précision
C68.9	Tumeur maligne: Organe urinaire, sans précision	N30.4	Cystite due à une irradiation
C79.0	Tumeur maligne secondaire du rein et du bassinnet		
C79.1	Tumeur maligne secondaire de la vessie et des organes urinaires, autres et non précisés		

**ADRG L63 Infections des organes urinaires, plus d'un jour d'hospitalisation**

Diagnostic principal dans le tableau L63-1

**DRG L63A Infections des organes urinaires avec CC extrêmement sévères, âge < 6 ans, plus d'un jour d'hospitalisation**

PCCL &gt; 3 et Âge &lt; 6 années

**DRG L63B Infections des organes urinaires avec CC extrêmement sévères, âge > 5 ans, plus d'un jour d'hospitalisation**

PCCL &gt; 3

**DRG L63C Infections des organes urinaires, âge < 12 ans ou mise en place de cathéter, plus d'un jour d'hospitalisation**

Âge &lt; 12 années ou procédure dans le tableau L63-2

**DRG L63D Infections des organes urinaires, âge > 11 ans avec CC sévères, plus d'un jour d'hospitalisation**

PCCL &gt; 2

**DRG L63E Infections des organes urinaires, âge > 11 ans, plus d'un jour d'hospitalisation**

**diagnostic principal L63-1**

A18.1	Tuberculose de l'appareil génito-urinaire	N15.11	Abcès périrénal
A98.5	Fièvre hémorragique avec syndrome rénal	N30.0	Cystite aiguë
B65.0	Schistosomiase due à Schistosoma haematobium [schistosomiase urinaire]	N30.2	Autres cystites chroniques
N10	Néphrite tubulo-interstitielle aiguë	N30.3	Trigonite
N11.1	Pyélonéphrite obstructive chronique	N30.8	Autres cystites
N11.8	Autres néphrites tubulo-interstitielles chroniques	N30.9	Cystite, sans précision
N11.9	Néphrite tubulo-interstitielle chronique, sans précision	N34.0	Abcès urétral
N12	Néphrite tubulo-interstitielle, non précisée comme aiguë ou chronique	N34.1	Urétrite non spécifique
N13.6	Pyonéphrose	N34.2	Autres urétrites
N13.8	Autres uropathies obstructives et par reflux	N34.3	Syndrome urétral, sans précision
N15.10	Abcès rénal	N39.0	Infection des voies urinaires, siège non précisé

**procédure L63-2**

56.91†↔	Dilatation du méat urétral	57.19.23†↔	Autre cystotomie, cystotomie haute, avec vidange de tamponnade vésicale
57.0x.00†↔	Drainage transurétral de la vessie, SAP	57.32†↔	Autre cystoscopie
57.0x.10†↔	Drainage transurétral de la vessie, élimination de calcul urinaire	59.8x.00†↔	Cathétérisme de l'uretère, SAP
57.0x.11†↔	Drainage transurétral de la vessie, élimination de corps étranger	59.8x.10†↔	Cathétérisme de l'uretère, insertion transurétrale
57.0x.12†↔	Drainage transurétral de la vessie, vidange chirurgicale d'une tamponnade vésicale	59.8x.11†↔	Cathétérisme de l'uretère, remplacement transurétral
57.0x.99†↔	Drainage transurétral de la vessie, autre	59.8x.12†↔	Cathétérisme de l'uretère, insertion percutanée transrénale
57.19.10†↔	Autre cystotomie, extraction endoscopique percutanée transvésicale de calcul urinaire	59.8x.99†↔	Cathétérisme de l'uretère, autre
57.19.11†↔	Autre cystotomie, extraction endoscopique percutanée transvésicale de corps étranger	59.93†↔	Remplacement de sonde d'urétérostomie
57.19.21†↔	Autre cystotomie, cystotomie haute, avec extraction de calcul	97.62†↔	Enlèvement de sonde d'urétérostomie et de cathéter urétral
57.19.22†↔	Autre cystotomie, cystotomie haute, avec extraction de corps étranger		

**ADRG L64****Calculs urinaires et obstruction des voies urinaires ou constriction urétrale, autres affections bénignes à modérées des organes urinaires ou maux et symptômes des organes urinaires, plus d'un jour d'hospitalisation**

Diagnostic principal dans le tableau L64-1 ou diagnostic principal dans le tableau L64-2 ou diagnostic principal dans le tableau L64-3 ou diagnostic principal dans le tableau L64-4

**DRG L64A****Calculs urinaires et obstruction des voies urinaires, âge > 75 ans ou avec CC sévères ou constriction urétrale, autres affections bénignes à modérées des organes urinaires ou maux et symptômes des organes urinaires ou urétrocystoscopie, plus d'un jour d'hospitalisation**

Âge > 75 années ou PCCL > 2 ou diagnostic principal dans le tableau L64-2 ou diagnostic principal dans le tableau L64-3 ou diagnostic principal dans le tableau L64-4 ou procédure dans le tableau L64-5

**DRG L64B****Calculs urinaires et obstruction des voies urinaires, âge < 76 ans, plus d'un jour d'hospitalisation****diagnostic L64-1**

N13.0	Hydronéphrose avec obstruction de la jonction pyélo-urétérale	N20.2	Calcul du rein avec calcul de l'uretère
N13.1	Hydronéphrose avec rétrécissement urétral, non classée ailleurs	N20.9	Calcul urinaire, sans précision
N13.2	Hydronéphrose avec obstruction calculeuse rénale et urétérale	N21.0	Calcul de la vessie
N13.3	Hydronéphroses, autres et sans précision	N21.1	Calcul de l'urètre
N13.4	Hydro-uretère	N21.8	Autres calculs des voies urinaires inférieures
N13.5	Coudure et rétrécissement urétral, sans hydronéphrose	N21.9	Calcul des voies urinaires inférieures, sans précision
N20.0	Calcul du rein	N23	Colique néphrétique, sans précision
N20.1	Calcul de l'uretère	N30.1	Cystite interstitielle (chronique)

**diagnostic principal L64-2**

N35.0	Rétrécissement urétral post-traumatique	N35.9	Rétrécissement urétral, sans précision
N35.1	Rétrécissement urétral post-infectieux, non classé ailleurs	N99.1	Rétrécissement urétral après un acte à visée diagnostique et thérapeutique
N35.8	Autres rétrécissements urétraux		



**diagnostic principal L64-3**

N13.7	Uropathie associée à un reflux vésico-urétéral	Q63.2	Rein ectopique
N13.9	Uropathie obstructive et par reflux, sans précision	Q63.3	Rein hyperplasique et géant
N26	Rein scléreux, sans précision	Q63.8	Autres malformations congénitales précisées du rein
N39.1	Protéinurie persistante, sans précision	Q63.9	Malformation congénitale du rein, sans précision
N39.2	Protéinurie orthostatique, sans précision	S37.00	Lésion rénale non précisée
N39.81	Syndrome d'hématurie douloureuse	S37.01	Contusion et hématome de rein
N39.88	Autres affections précisées du système urinaire	S37.30	Lésion traumatique de l'urètre: Sans autre précision
N39.9	Affection de l'appareil urinaire, sans précision	S37.31	Lésion traumatique de l'urètre: Partie membraneuse
Q60.0	Agénésie rénale, unilatérale	S37.32	Lésion traumatique de l'urètre: Partie spongieuse
Q60.2	Agénésie rénale, sans précision	T19.8	Corps étranger de localisations autres et multiples dans les voies génito-urinaires
Q60.3	Hypoplasie rénale unilatérale	T19.9	Corps étranger dans les voies génito-urinaires, partie non précisée
Q60.5	Hypoplasie rénale, sans précision	T83.0	Complication mécanique d'une sonde urinaire (à demeure)
Q60.6	Syndrome de Potter	T83.1	Complication mécanique d'autres prothèses et implants urinaires
Q62.0	Hydronéphrose congénitale	T83.2	Complication mécanique d'une greffe d'organe urinaire
Q62.1	Atrésie et sténose de l'uretère	T83.5	Infection et réaction inflammatoire dues à une prothèse, un implant et une greffe de l'appareil urinaire
Q62.2	Méga-uretère congénital	T83.8	Autres complications de prothèses, implants et greffes de l'appareil génito-urinaire
Q62.3	Autres anomalies obstructives du bassinet et de l'uretère	T83.9	Complication d'une prothèse, d'un implant et d'une greffe de l'appareil génito-urinaire, sans précision
Q62.4	Agénésie de l'uretère		
Q62.5	Duplication de l'uretère		
Q62.6	Malposition de l'uretère		
Q62.7	Reflux vésico-urétéro-rénal congénital		
Q62.8	Autres malformations congénitales de l'uretère		
Q63.0	Rein surnuméraire		
Q63.1	Rein lobulé, soudé et en fer à cheval		

**diagnostic principal L64-4**

N02.0	Hématurie récidivante et persistante: Anomalies glomérulaires mineures	R30.9	Miction douloureuse, sans précision
N02.1	Hématurie récidivante et persistante: Lésions glomérulaires segmentaires et focales	R31	Hématurie, sans précision
N02.2	Hématurie récidivante et persistante: Glomérulonéphrite membraneuse diffuse	R32	Incontinence urinaire, sans précision
N02.3	Hématurie récidivante et persistante: Glomérulonéphrite mésangio-proliférative diffuse	R33	Rétention d'urine
N02.4	Hématurie récidivante et persistante: Glomérulonéphrite proliférative endocapillaire diffuse	R35	Polyurie
N02.5	Hématurie récidivante et persistante: Glomérulonéphrite mésangiocapillaire diffuse	R36	Ecoulement urétral
N02.6	Hématurie récidivante et persistante: Maladie à dépôt dense	R39.0	Extravasation d'urine
N02.7	Hématurie récidivante et persistante: Glomérulonéphrite diffuse en croissant	R39.1	Autres troubles de la miction
N02.8	Hématurie récidivante et persistante: Autres modifications morphologiques	R39.2	Urémie extrarénale
N02.9	Hématurie récidivante et persistante: Type de modification morphologique non précisé	R39.8	Symptômes et signes relatifs à l'appareil urinaire, autres et non précisés
N39.3	Incontinence urinaire d'effort [incontinence de stress]	R80	Protéinurie isolée
N39.40	Incontinence réflexe	R82.0	Chylurie
N39.41	Incontinence par regorgement	R82.3	Hémoglobinurie
N39.42	Incontinence de pression	R82.5	Augmentation dans les urines du taux de médicaments et de substances biologiques
N39.43	Incontinence urinaire extraurétrale	R82.7	Résultats anormaux de l'examen microbiologique des urines
N39.47	Incontinence récidivante	R82.8	Résultats anormaux de l'examen cytologique et histologique des urines
N39.48	Autre incontinence urinaire précisée	R82.9	Résultats anormaux de l'examen des urines, autres et non précisés
R30.0	Dysurie	R93.4	Résultats anormaux d'imagerie diagnostique de l'appareil urinaire
R30.1	Ténésme vésical	R94.4	Résultats anormaux d'explorations fonctionnelles rénales
		R94.8	Résultats anormaux d'explorations fonctionnelles d'autres organes et appareils

**procédure L64-5**

56.91†↔	Dilatation du méat urétéral	57.19.21†↔	Autre cystotomie, cystotomie haute, avec extraction de calcul
57.0x.00†↔	Drainage transurétral de la vessie, SAP	57.19.22†↔	Autre cystotomie, cystotomie haute, avec extraction de corps étranger
57.0x.10†↔	Drainage transurétral de la vessie, élimination de calcul urinaire	57.19.23†↔	Autre cystotomie, cystotomie haute, avec vidange de tamponnade vésicale
57.0x.11†↔	Drainage transurétral de la vessie, élimination de corps étranger	57.32†↔	Autre cystoscopie
57.0x.12†↔	Drainage transurétral de la vessie, vidange chirurgicale d'une tamponnade vésicale	59.8x.00†↔	Cathétérisme de l'uretère, SAP
57.0x.99†↔	Drainage transurétral de la vessie, autre	59.8x.10†↔	Cathétérisme de l'uretère, insertion transurétrale
57.19.10†↔	Autre cystotomie, extraction endoscopique percutanée transvésicale de calcul urinaire	59.8x.11†↔	Cathétérisme de l'uretère, remplacement transurétral
57.19.11†↔	Autre cystotomie, extraction endoscopique percutanée transvésicale de corps étranger	59.8x.12†↔	Cathétérisme de l'uretère, insertion percutanée transrénale

59.8x.99†↔ Cathétérisme de l'uretère, autre  
59.93†↔ Remplacement de sonde d'urétérostomie

97.62†↔ Enlèvement de sonde d'urétérostomie et de cathéter urétéral

**ADRG L68****Autres affections moyennement sévères des organes urinaires ou paralysie de la vessie, plus d'un jour d'hospitalisation**

Diagnostic principal dans le tableau L68-1 ou diagnostic principal dans le tableau L68-2 et Durée de séjour > 1 jour

**DRG L68A****Autres affections moyennement sévères des organes urinaires ou paralysie de la vessie, plus d'un jour d'hospitalisation, âge < 16 ans**

Âge < 16 années

**DRG L68B****Autres affections moyennement sévères des organes urinaires ou paralysie de la vessie, plus d'un jour d'hospitalisation, âge > 15 ans****diagnostic principal L68-1**

E12.20	Diabète sucré de malnutrition: Avec complications rénales: Non désigné comme décompensé	N01.2	Syndrome néphritique d'évolution rapide: Glomérulonéphrite membraneuse diffuse
E12.21	Diabète sucré de malnutrition: Avec complications rénales: Désigné comme décompensé	N01.3	Syndrome néphritique d'évolution rapide: Glomérulonéphrite mésangio-proliférative diffuse
F45.34	Dysfonctionnement neurovégétatif somatoform: Appareil urogénital	N01.4	Syndrome néphritique d'évolution rapide: Glomérulonéphrite proliférative endocapillaire diffuse
I12.90	Néphropathie hypertensive, sans insuffisance rénale: Sans mention de crise hypertensive	N01.5	Syndrome néphritique d'évolution rapide: Glomérulonéphrite mésangiocapillaire diffuse
I12.91	Néphropathie hypertensive, sans insuffisance rénale: Avec mention de crise hypertensive	N01.6	Syndrome néphritique d'évolution rapide: Maladie à dépôt dense
I72.2	Anévrisme et dissection de l'artère rénale	N01.7	Syndrome néphritique d'évolution rapide: Glomérulonéphrite diffuse en croissant
I82.3	Embolie et thrombose de la veine rénale	N01.8	Syndrome néphritique d'évolution rapide: Autres modifications morphologiques
M10.30	Goutte due à une altération de la fonction rénale: Sièges multiples	N01.9	Syndrome néphritique d'évolution rapide: Type de modification morphologique non précisé
M10.31	Goutte due à une altération de la fonction rénale: Région scapulaire	N03.0	Syndrome néphritique chronique: Anomalies glomérulaires mineures
M10.32	Goutte due à une altération de la fonction rénale: Bras humérus articulation du coude	N03.1	Syndrome néphritique chronique: Lésions glomérulaires segmentaires et focales
M10.33	Goutte due à une altération de la fonction rénale: Avant-bras cubitus articulation du poignet	N03.2	Syndrome néphritique chronique: Glomérulonéphrite membraneuse diffuse
M10.34	Goutte due à une altération de la fonction rénale: Main carpe	N03.3	Syndrome néphritique chronique: Glomérulonéphrite mésangio-proliférative diffuse
M10.35	Goutte due à une altération de la fonction rénale: Région pelvienne	N03.4	Syndrome néphritique chronique: Glomérulonéphrite proliférative endocapillaire diffuse
M10.36	Goutte due à une altération de la fonction rénale: Jambe	N03.5	Syndrome néphritique chronique: Glomérulonéphrite mésangiocapillaire diffuse
M10.37	Goutte due à une altération de la fonction rénale: Cheville et métatarses	N03.6	Syndrome néphritique chronique: Maladie à dépôt dense
M10.38	Goutte due à une altération de la fonction rénale: Autres	N03.7	Syndrome néphritique chronique: Glomérulonéphrite diffuse en croissant
M10.39	Goutte due à une altération de la fonction rénale: Localisations non précisées	N03.8	Syndrome néphritique chronique: Autres modifications morphologiques
N00.0	Syndrome néphritique aigu: Anomalies glomérulaires mineures	N03.9	Syndrome néphritique chronique: Type de modification morphologique non précisé
N00.1	Syndrome néphritique aigu: Lésions glomérulaires segmentaires et focales	N05.0	Syndrome néphritique, sans précision: Anomalies glomérulaires mineures
N00.2	Syndrome néphritique aigu: Glomérulonéphrite membraneuse diffuse	N05.1	Syndrome néphritique, sans précision: Lésions glomérulaires segmentaires et focales
N00.3	Syndrome néphritique aigu: Glomérulonéphrite mésangio-proliférative diffuse	N05.2	Syndrome néphritique, sans précision: Glomérulonéphrite membraneuse diffuse
N00.4	Syndrome néphritique aigu: Glomérulonéphrite proliférative endocapillaire diffuse	N05.3	Syndrome néphritique, sans précision: Glomérulonéphrite mésangio-proliférative diffuse
N00.5	Syndrome néphritique aigu: Glomérulonéphrite mésangiocapillaire diffuse	N05.4	Syndrome néphritique, sans précision: Glomérulonéphrite proliférative endocapillaire diffuse
N00.6	Syndrome néphritique aigu: Maladie à dépôt dense	N05.5	Syndrome néphritique, sans précision: Glomérulonéphrite mésangiocapillaire diffuse
N00.7	Syndrome néphritique aigu: Glomérulonéphrite diffuse en croissant	N05.6	Syndrome néphritique, sans précision: Maladie à dépôt dense
N00.8	Syndrome néphritique aigu: Autres modifications morphologiques	N05.7	Syndrome néphritique, sans précision: Glomérulonéphrite diffuse en croissant
N00.9	Syndrome néphritique aigu: Type de modification morphologique non précisé	N05.8	Syndrome néphritique, sans précision: Autres modifications morphologiques
N01.0	Syndrome néphritique d'évolution rapide: Anomalies glomérulaires mineures		
N01.1	Syndrome néphritique d'évolution rapide: Lésions glomérulaires segmentaires et focales		

N05.9	Syndrome néphritique, sans précision: Type de modification morphologique non précisé	N31.81	Hypo- et acontractilité du muscle vésicale sans substrat neurologique
N06.0	Protéinurie isolée avec lésions morphologiques précisées: Anomalies glomérulaires mineures	N31.82	Vessie instable sans substrat neurologique
N06.1	Protéinurie isolée avec lésions morphologiques précisées: Lésions glomérulaires segmentaires et focales	N31.88	Autre dysfonction vésicale d'origine neuro-musculaire
N06.2	Protéinurie isolée avec lésions morphologiques précisées: Glomérulonéphrite membraneuse diffuse	N31.9	Dysfonctionnement neuro-musculaire de la vessie, sans précision
N06.3	Protéinurie isolée avec lésions morphologiques précisées: Glomérulonéphrite mésangio-proliférative diffuse	N32.0	Obstruction du col de la vessie
N06.4	Protéinurie isolée avec lésions morphologiques précisées: Glomérulonéphrite proliférative endocapillaire diffuse	N32.1	Fistule vésico-intestinale
N06.5	Protéinurie isolée avec lésions morphologiques précisées: Glomérulonéphrite mésangiocapillaire diffuse	N32.2	Fistule vésicale, non classée ailleurs
N06.6	Protéinurie isolée avec lésions morphologiques précisées: Maladie à dépôt dense	N32.3	Diverticule de la vessie
N06.7	Protéinurie isolée avec lésions morphologiques précisées: Glomérulonéphrite diffuse en croissant	N32.4	Rupture de la vessie, non traumatique
N06.8	Protéinurie isolée avec lésions morphologiques précisées: Autres modifications morphologiques	N32.8	Autres affections précisées de la vessie
N06.9	Protéinurie isolée avec lésions morphologiques précisées: Type de modification morphologique non précisé	N32.9	Affection de la vessie, sans précision
N07.0	Néphropathie héréditaire, non classée ailleurs: Anomalies glomérulaires mineures	N36.0	Fistule urétrale
N07.1	Néphropathie héréditaire, non classée ailleurs: Lésions glomérulaires segmentaires et focales	N36.1	Diverticule urétral
N07.2	Néphropathie héréditaire, non classée ailleurs: Glomérulonéphrite membraneuse diffuse	N36.2	Caroncule urétrale
N07.3	Néphropathie héréditaire, non classée ailleurs: Glomérulonéphrite mésangio-proliférative diffuse	N36.3	Prolapsus de la muqueuse urétrale
N07.4	Néphropathie héréditaire, non classée ailleurs: Glomérulonéphrite proliférative endocapillaire diffuse	N36.8	Autres affections précisées de l'urètre
N07.5	Néphropathie héréditaire, non classée ailleurs: Glomérulonéphrite mésangiocapillaire diffuse	N36.9	Affection de l'urètre, sans précision
N07.6	Néphropathie héréditaire, non classée ailleurs: Maladie à dépôt dense	N98.0	Infection associée à l'insémination artificielle
N07.7	Néphropathie héréditaire, non classée ailleurs: Glomérulonéphrite diffuse en croissant	N99.5	Mauvais fonctionnement de stomie de l'appareil urinaire
N07.8	Néphropathie héréditaire, non classée ailleurs: Autres modifications morphologiques	N99.8	Autres affections de l'appareil génito-urinaire après un acte à visée diagnostique et thérapeutique
N07.9	Néphropathie héréditaire, non classée ailleurs: Type de modification morphologique non précisé	Q60.1	Agénésie rénale, bilatérale
N11.0	Pyélonéphrite non obstructive chronique associée à un reflux	Q60.4	Hypoplasie rénale bilatérale
N14.0	Néphropathie due à un analgésique	Q61.0	Kyste du rein congénital (unique)
N14.1	Néphropathie due à d'autres médicaments et substances biologiques	Q61.1	Rein polykystique, autosomique récessif
N14.2	Néphropathie due à un médicament ou une substance biologique, sans précision	Q61.2	Rein polykystique, autosomique dominant
N14.3	Néphropathie due à des métaux lourds	Q61.3	Rein polykystique, sans précision
N14.4	Néphropathie toxique, non classée ailleurs	Q61.4	Dysplasie rénale
N15.0	Néphropathie des Balkans	Q61.5	Kyste médullaire du rein
N15.8	Autres maladies rénales tubulo-interstitielles précisées	Q61.8	Autres maladies kystiques du rein
N15.9	Maladie rénale tubulo-interstitielle, sans précision	Q61.9	Maladie kystique du rein, sans précision
N25.0	Ostéodystrophie rénale	Q64.1	Exstrophie vésicale
N25.1	Diabète insipide néphrogénique	Q64.2	Valvules urétrales postérieures congénitales
N25.8	Autres affections dues à une tubulopathie	Q64.3	Autres formes d'atrésie et de sténose (congénitale) de l'urètre et du col de la vessie
N25.9	Affection due à une tubulopathie, sans précision	Q64.4	Malformation de l'ouraque
N27.0	Petit rein de cause inconnue, unilatéral	Q64.5	Absence congénitale de la vessie et de l'urètre
N27.1	Petit rein de cause inconnue, bilatéral	Q64.6	Diverticule congénital de la vessie
N27.9	Petit rein de cause inconnue, sans précision	Q64.7	Autres malformations congénitales de la vessie et de l'urètre
N28.1	Kyste du rein	Q64.8	Autres malformations congénitales précisées de l'appareil urinaire
N28.8	Autres affections précisées du rein et de l'urètre	Q64.9	Malformation congénitale de l'appareil urinaire, sans précision
N28.9	Affection du rein et de l'urètre, sans précision	S36.83	Lésion traumatique: Rétropéritoine
N31.0	Vessie neurogène non inhibée, non classée ailleurs	S37.1	Lésion traumatique de l'urètre
N31.1	Vessie neurogène réflexe, non classée ailleurs	S37.20	Lésion de la vessie, non précisée
N31.2	Vessie neurogène flasque (périphérique), non classée ailleurs	S37.21	Contusion de la vessie
N31.80	Vessie à faible compliance, fixée organiquement	S37.22	Rupture de la vessie
		S37.28	Autres lésions de la vessie
		S37.33	Lésion traumatique de l'urètre: Partie prostatique
		S37.38	Lésion traumatique de l'urètre: Autre partie
		T19.0	Corps étranger dans l'urètre
		T19.1	Corps étranger dans la vessie
		T85.71	Infection et réaction inflammatoire due à un cathéter de dialyse péritonéale
		T86.10	Détérioration fonctionnelle aiguë d'une greffe de rein
		T86.11	Détérioration fonctionnelle chronique d'une greffe de rein
		T86.19	Trouble fonctionnel, échec et rejet d'une greffe de rein, autre et non précisé
		Z43.5	Surveillance de cystostomie
		Z43.6	Surveillance d'autres stomies des voies urinaires
		Z46.6	Mise en place et ajustement d'un appareil urinaire
		Z94.0	Status post greffe de rein

**diagnostic principal L68-2**

G95.80	Paralysie vésicale en cas de lésion supranucléaire [UMNL]	G95.81	Paralysie vésicale en cas de lésion périphérique [LMNL]
--------	---	--------	---

**ADRG L69** **Autres affections sévères des organes urinaires, plus d'un jour d'hospitalisation**

Diagnostic principal dans le tableau L69-1 et Durée de séjour &gt; 1 jour

**DRG L69A** **Autres affections sévères des organes urinaires, plus d'un jour d'hospitalisation, avec CC extrêmement sévères ou âge < 10 ans**

Âge &lt; 10 années ou PCCL &gt; 3

**DRG L69B** **Autres affections sévères des organes urinaires, plus d'un jour d'hospitalisation, âge > 9 ans****diagnostic principal L69-1**

E10.20	Diabète sucré, type 1: Avec complications rénales: Non désigné comme décompensé	N04.3	Syndrome néphrotique: Glomérulonéphrite mésangio-proliférative diffuse
E10.21	Diabète sucré, type 1: Avec complications rénales: Désigné comme décompensé	N04.4	Syndrome néphrotique: Glomérulonéphrite proliférative endocapillaire diffuse
E11.20	Diabète sucré, type 2: Avec complications rénales: Non désigné comme décompensé	N04.5	Syndrome néphrotique: Glomérulonéphrite mésangiocapillaire diffuse
E11.21	Diabète sucré, type 2: Avec complications rénales: Désigné comme décompensé	N04.6	Syndrome néphrotique: Maladie à dépôt dense
E13.20	Autres diabètes sucrés précisés: Avec complications rénales: Non désigné comme décompensé	N04.7	Syndrome néphrotique: Glomérulonéphrite diffuse en croissant
E13.21	Autres diabètes sucrés précisés: Avec complications rénales: Désigné comme décompensé	N04.8	Syndrome néphrotique: Autres modifications morphologiques
E14.20	Diabète sucré, sans précision: Avec complications rénales: Non désigné comme décompensé	N04.9	Syndrome néphrotique: Type de modification morphologique non précisé
E14.21	Diabète sucré, sans précision: Avec complications rénales: Désigné comme décompensé	N28.0	Ischémie et infarctus du rein
N04.0	Syndrome néphrotique: Anomalies glomérulaires mineures	S37.02	Déchirure de rein
N04.1	Syndrome néphrotique: Lésions glomérulaires segmentaires et focales	S37.03	Rupture totale du parenchyme rénal
N04.2	Syndrome néphrotique: Glomérulonéphrite membraneuse diffuse	T86.10	Détérioration fonctionnelle aiguë d'une greffe de rein
		T86.11	Détérioration fonctionnelle chronique d'une greffe de rein
		T86.12	Reprise retardée de la fonction de la greffe
		T86.19	Trouble fonctionnel, échec et rejet d'une greffe de rein, autre et non précisé

**ADRG L70** **Maladies et troubles des organes urinaires, un jour d'hospitalisation**

Durée de séjour égale 1 jour

**DRG L70A** **Maladies et troubles des organes urinaires, un jour d'hospitalisation, âge < 16 ans, sauf lors d'insuffisance rénale**

Âge &lt; 16 années et aucun(e) diagnostic principal dans tableau L70-1

**DRG L70B** **Maladies et troubles des organes urinaires, un jour d'hospitalisation, âge > 15 ans ou insuffisance rénale****diagnostic principal L70-1**

I12.00	Néphropathie hypertensive, avec insuffisance rénale: Sans mention de crise hypertensive	N17.21	Insuffisance rénale aiguë avec nécrose médullaire: Stade 1
I12.01	Néphropathie hypertensive, avec insuffisance rénale: Avec mention de crise hypertensive	N17.22	Insuffisance rénale aiguë avec nécrose médullaire: Stade 2
I13.10	Cardionéphropathie hypertensive, avec insuffisance rénale: Sans mention de crise hypertensive	N17.23	Insuffisance rénale aiguë avec nécrose médullaire: Stade 3
I13.11	Cardionéphropathie hypertensive, avec insuffisance rénale: Avec mention de crise hypertensive	N17.29	Insuffisance rénale aiguë avec nécrose médullaire: Stade, sans précision
N17.01	Insuffisance rénale aiguë avec nécrose tubulaire: Stade 1	N17.81	Autres insuffisances rénales aiguës: Stade 1
N17.02	Insuffisance rénale aiguë avec nécrose tubulaire: Stade 2	N17.82	Autres insuffisances rénales aiguës: Stade 2
N17.03	Insuffisance rénale aiguë avec nécrose tubulaire: Stade 3	N17.83	Autres insuffisances rénales aiguës: Stade 3
N17.09	Insuffisance rénale aiguë avec nécrose tubulaire: Stade, sans précision	N17.89	Autres insuffisances rénales aiguës: Stade, sans précision
N17.11	Insuffisance rénale aiguë avec nécrose corticale aiguë: Stade 1	N17.91	Insuffisance rénale aiguë, sans précision: Stade 1
N17.12	Insuffisance rénale aiguë avec nécrose corticale aiguë: Stade 2	N17.92	Insuffisance rénale aiguë, sans précision: Stade 2
N17.13	Insuffisance rénale aiguë avec nécrose corticale aiguë: Stade 3	N17.93	Insuffisance rénale aiguë, sans précision: Stade 3
N17.19	Insuffisance rénale aiguë avec nécrose corticale aiguë: Stade, sans précision	N17.99	Insuffisance rénale aiguë, sans précision: Stade, sans précision
		N18.1	Maladie rénale chronique, stade 1
		N18.2	Maladie rénale chronique, stade 2
		N18.3	Maladie rénale chronique, stade 3
		N18.4	Maladie rénale chronique, stade 4
		N18.5	Maladie rénale chronique, stade 5

N18.80	Trouble de la fonction rénale, chronique, unilatéral	R34	Anurie et oligurie
N18.89	Autre néphropathie chronique, stade non précisé	T79.5	Anurie traumatique
N18.9	Maladie rénale chronique, sans précision	Z49.0	Soins préparatoires en vue d'une dialyse
N19	Insuffisance rénale, sans précision		
N99.0	Insuffisance rénale après un acte à visée diagnostique et thérapeutique		

**ADRG L71 Insuffisance rénale, un jour d'hospitalisation avec dialyse**

Diagnostic principal dans le tableau L71-1 et Durée de séjour égale 1 jour et Dialyse

**DRG L71Z Insuffisance rénale, un jour d'hospitalisation avec dialyse****diagnostic principal L71-1**

I12.00	Néphropathie hypertensive, avec insuffisance rénale: Sans mention de crise hypertensive	N17.81	Autres insuffisances rénales aiguës: Stade 1
I12.01	Néphropathie hypertensive, avec insuffisance rénale: Avec mention de crise hypertensive	N17.82	Autres insuffisances rénales aiguës: Stade 2
I13.10	Cardionéphropathie hypertensive, avec insuffisance rénale: Sans mention de crise hypertensive	N17.83	Autres insuffisances rénales aiguës: Stade 3
I13.11	Cardionéphropathie hypertensive, avec insuffisance rénale: Avec mention de crise hypertensive	N17.89	Autres insuffisances rénales aiguës: Stade, sans précision
N17.01	Insuffisance rénale aiguë avec nécrose tubulaire: Stade 1	N17.91	Insuffisance rénale aiguë, sans précision: Stade 1
N17.02	Insuffisance rénale aiguë avec nécrose tubulaire: Stade 2	N17.92	Insuffisance rénale aiguë, sans précision: Stade 2
N17.03	Insuffisance rénale aiguë avec nécrose tubulaire: Stade 3	N17.93	Insuffisance rénale aiguë, sans précision: Stade 3
N17.09	Insuffisance rénale aiguë avec nécrose tubulaire: Stade, sans précision	N17.99	Insuffisance rénale aiguë, sans précision: Stade, sans précision
N17.11	Insuffisance rénale aiguë avec nécrose corticale aiguë: Stade 1	N18.1	Maladie rénale chronique, stade 1
N17.12	Insuffisance rénale aiguë avec nécrose corticale aiguë: Stade 2	N18.2	Maladie rénale chronique, stade 2
N17.13	Insuffisance rénale aiguë avec nécrose corticale aiguë: Stade 3	N18.3	Maladie rénale chronique, stade 3
N17.19	Insuffisance rénale aiguë avec nécrose corticale aiguë: Stade, sans précision	N18.4	Maladie rénale chronique, stade 4
N17.21	Insuffisance rénale aiguë avec nécrose médullaire: Stade 1	N18.5	Maladie rénale chronique, stade 5
N17.22	Insuffisance rénale aiguë avec nécrose médullaire: Stade 2	N18.80	Trouble de la fonction rénale, chronique, unilatéral
N17.23	Insuffisance rénale aiguë avec nécrose médullaire: Stade 3	N18.89	Autre néphropathie chronique, stade non précisé
N17.29	Insuffisance rénale aiguë avec nécrose médullaire: Stade, sans précision	N18.9	Maladie rénale chronique, sans précision
		N19	Insuffisance rénale, sans précision
		N99.0	Insuffisance rénale après un acte à visée diagnostique et thérapeutique
		R34	Anurie et oligurie
		T79.5	Anurie traumatique
		Z49.0	Soins préparatoires en vue d'une dialyse

**ADRG L72 Microangiopathie thrombotique ou syndrome hémolytique et urémique, plus d'un jour d'hospitalisation**

Diagnostic principal dans le tableau L72-1

**DRG L72Z Microangiopathie thrombotique ou syndrome hémolytique et urémique, plus d'un jour d'hospitalisation****diagnostic principal L72-1**

D59.3	Syndrome hémolytique urémique	M31.1	Microangiopathie thrombotique
-------	-------------------------------	-------	-------------------------------

**ADRGs 901, 902****Procédure OR sans rapport**

Procédure OR sans rapport

**DRGs 901A, 901B, 901C, 901D, 902Z**



# **MDC 12**

Maladies et troubles des  
organes génitaux masculins





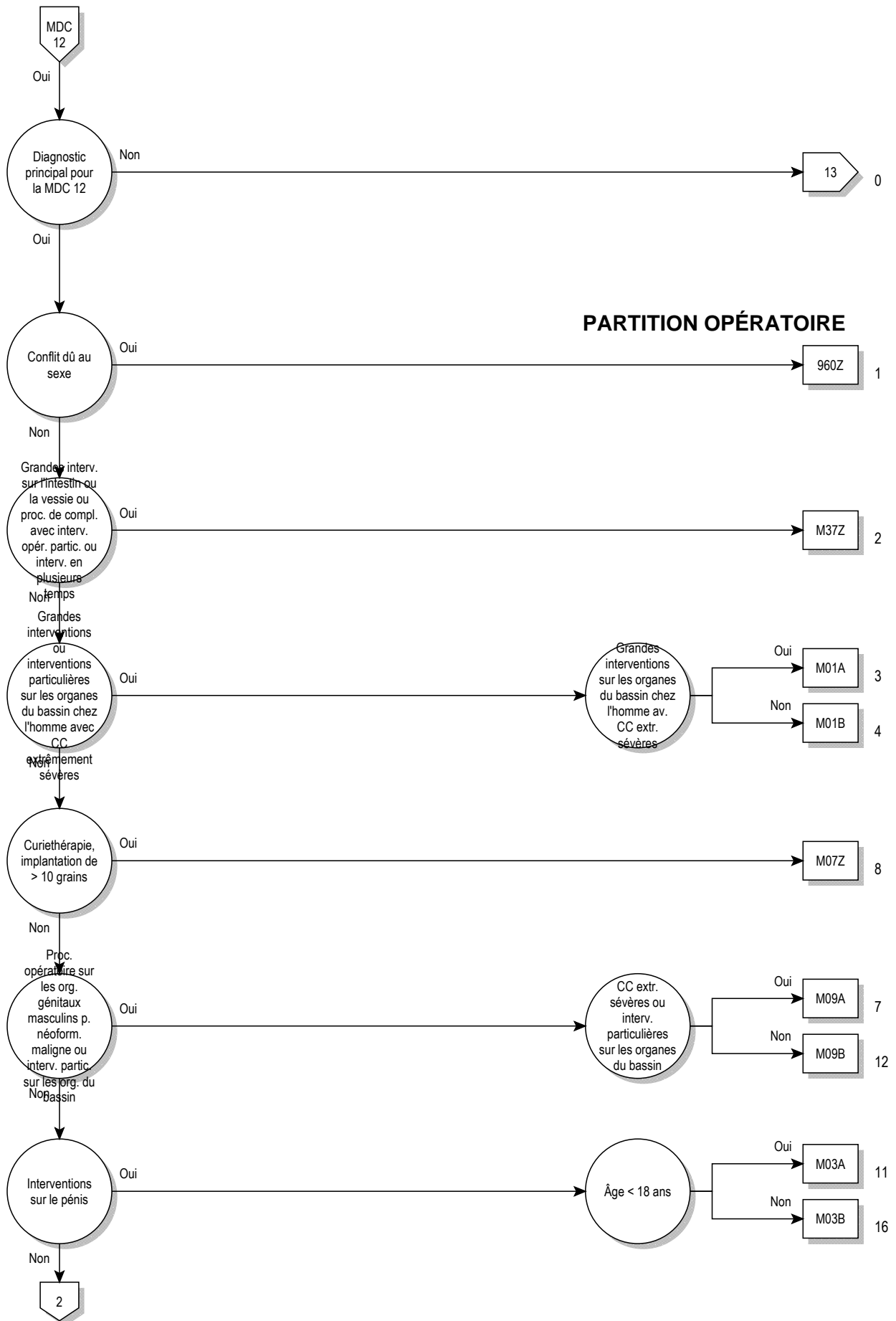

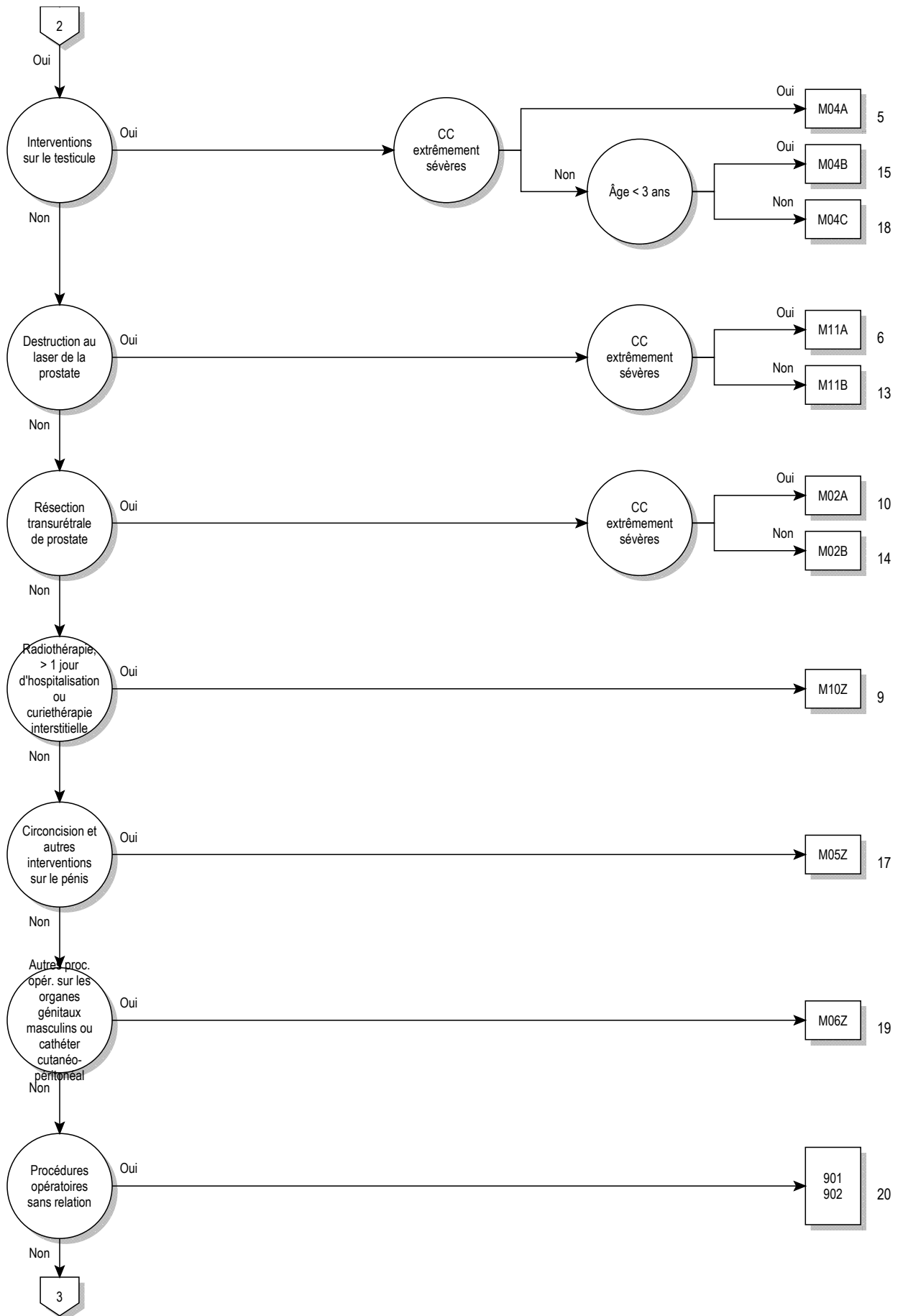

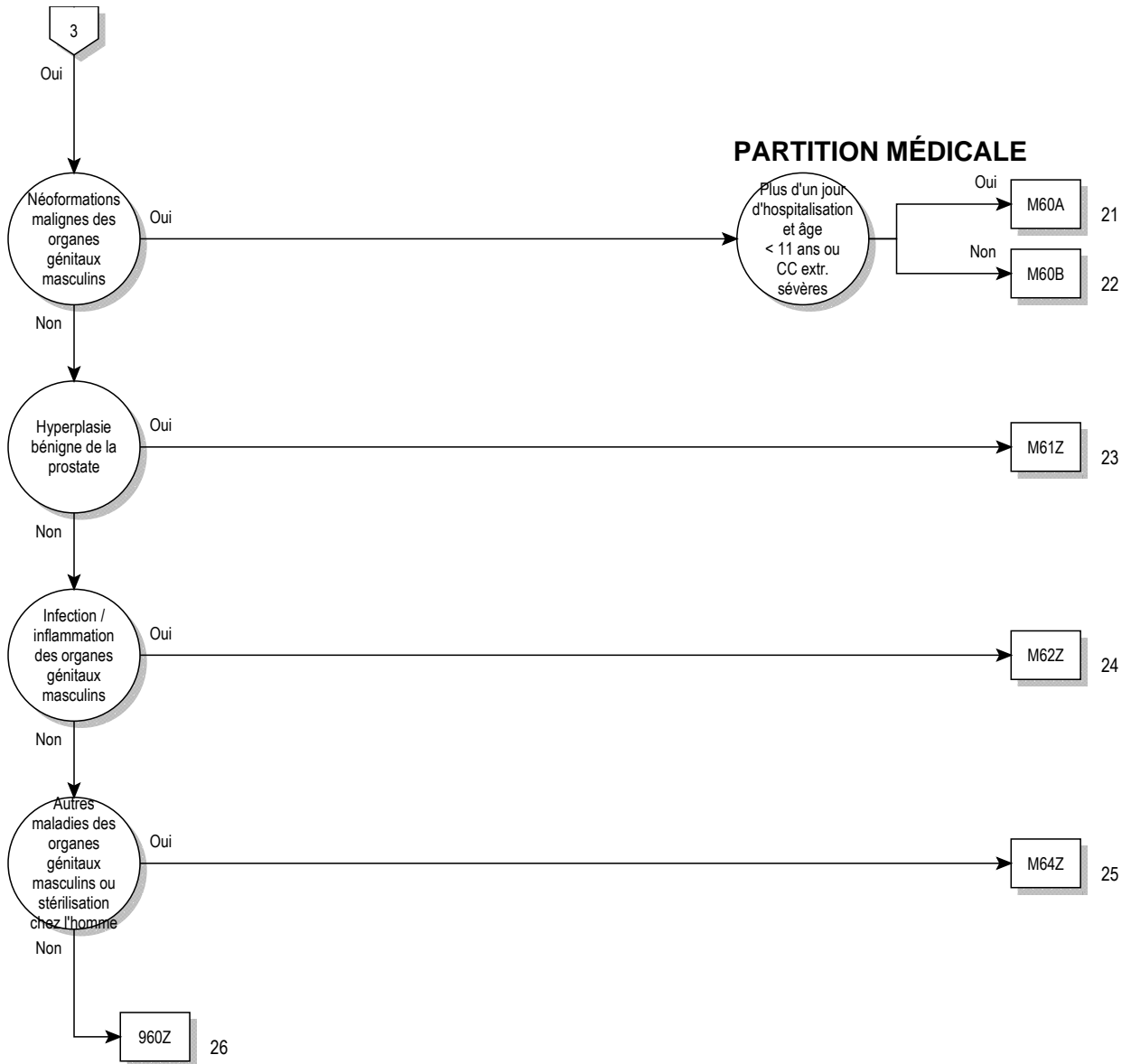



**logique décisionnelle MDC 12**

Diagnostic principal dans le tableau MDC12-0 et aucun(e) diagnostic principal dans tableau MDC12-1 ou diagnostic principal dans le tableau MDC12-1 et sexe égale masculin (1)

**diagnostic principal pour MDC 12 (MDC12-0)**

A51.0	Syphilis génitale primaire	D40.9	Tumeurs à évolution imprévisible ou inconnue: Organe génital de l'homme, sans précision
A54.0	Infection gonococcique de la partie inférieure de l'appareil génito-urinaire, sans abcès périurétral ou des glandes annexes	F52.2	Echec de la réponse génitale
A54.1	Infection gonococcique de la partie inférieure de l'appareil génito-urinaire, avec abcès périurétral et des glandes annexes	I86.1	Varices scrotales
A54.2	Pelvipéritonite gonococcique et autres infections génito-urinaires gonococciques	I86.2	Varices pelviennes
A55	Lymphogranulomatose vénérienne à Chlamydia	L29.1	Prurit scrotal
A56.0	Infection à Chlamydia de la partie inférieure de l'appareil génito-urinaire	L29.3	Prurit ano-génital, sans précision
A56.1	Infection à Chlamydia, pelvi-péritonéale et des autres organes génito-urinaires	N40	Hyperplasie de la prostate
A56.2	Infection à Chlamydia de l'appareil génito-urinaire, sans précision	N41.0	Prostatite aiguë
A56.8	Infection à Chlamydia transmise par voie sexuelle, autres localisations	N41.1	Prostatite chronique
A57	Chancre mou	N41.2	Abcès de la prostate
A58	Granulome inguinal	N41.3	Prostato-cystite
A59.0	Trichomonase uro-génitale	N41.8	Autres affections inflammatoires de la prostate
A60.0	Infection des organes génitaux et de l'appareil génito-urinaire par le virus de l'herpès	N41.9	Affection inflammatoire de la prostate, sans précision
A60.1	Infection de la marge cutanée de l'anus et du rectum, par le virus de l'herpès	N42.0	Calcul de la prostate
A60.9	Infection ano-génitale par le virus de l'herpès, sans précision	N42.1	Congestion et hémorragie prostatiques
A63.8	Autres maladies précisées dont le mode de transmission est essentiellement sexuel	N42.2	Atrophie de la prostate
A64	Maladie sexuellement transmise, sans précision	N42.3	Dysplasie de la prostate
B26.0	Orchite ourlienne {N51.1}	N42.8	Autres affections précisées de la prostate
B37.4	Candidose d'autres localisations uro-génitales	N42.9	Affection de la prostate, sans précision
C60.0	Tumeur maligne: Prépuce	N43.0	Hydrocèle enkystée
C60.1	Tumeur maligne: Gland	N43.1	Hydrocèle infectée
C60.2	Tumeur maligne: Corps de la verge	N43.2	Autres hydrocèles
C60.8	Tumeur maligne: Lésion à localisations contiguës de la verge	N43.3	Hydrocèle, sans précision
C60.9	Tumeur maligne: Verge, sans précision	N43.4	Spermatocèle
C61	Tumeur maligne de la prostate	N44.0	Torsion du testicule
C62.0	Tumeur maligne: Cryptorchidie	N44.1	Torsion hydatide
C62.1	Tumeur maligne: Testicule descendu	N45.0	Orchite, épididymite et épididymo-orchite, avec abcès
C62.9	Tumeur maligne: Testicule, sans précision	N45.9	Orchite, épididymite et épididymo-orchite, sans abcès
C63.0	Tumeur maligne: Epididyme	N46	Stérilité, chez l'homme
C63.1	Tumeur maligne: Cordon spermatique	N47	Hypertrophie du prépuce, phimosis et paraphimosis
C63.2	Tumeur maligne: Scrotum	N48.0	Leucoplasie de la verge
C63.7	Tumeur maligne: Autres organes génitaux de l'homme précisés	N48.1	Balano-posthite
C63.8	Tumeur maligne: Lésion à localisations contiguës des organes génitaux de l'homme	N48.2	Autres affections inflammatoires de la verge
C63.9	Tumeur maligne: Organe génital de l'homme, sans précision	N48.30	Priapisme de type low-flow
C76.3	Tumeur maligne: Pelvis	N48.31	Priapisme de type high-flow
C79.82	Tumeur maligne secondaire des organes génitaux	N48.38	Autre priapisme
D07.4	Carcinoma in situ: Verge	N48.39	Priapisme, SAP
D07.5	Carcinoma in situ: Prostate	N48.4	Impuissance d'origine organique
D07.6	Carcinoma in situ: Organes génitaux de l'homme, autres et non précisés	N48.5	Ulcère de la verge
D17.6	Tumeur lipomateuse bénigne du cordon spermatique	N48.6	Induration plastique des corps caverneux
D29.0	Tumeur bénigne: Verge	N48.8	Autres affections précisées de la verge
D29.1	Tumeur bénigne: Prostate	N48.9	Affection de la verge, sans précision
D29.2	Tumeur bénigne: Testicule	N49.0	Affections inflammatoires des vésicules séminales
D29.3	Tumeur bénigne: Epididyme	N49.1	Affections inflammatoires du cordon spermatique, de la tunique vaginale du testicule et du canal déférent
D29.4	Tumeur bénigne: Scrotum	N49.2	Affections inflammatoires du scrotum
D29.7	Tumeur bénigne: Autres organes génitaux de l'homme	N49.80	Gangrène de Fournier chez l'homme
D29.9	Tumeur bénigne: Organe génital de l'homme, sans précision	N49.88	Maladies inflammatoires d'autres organes génitaux masculins précisés
D40.0	Tumeurs à évolution imprévisible ou inconnue: Prostate	N49.9	Affection inflammatoire des organes génitaux non précisés de l'homme
D40.1	Tumeurs à évolution imprévisible ou inconnue: Testicule	N50.0	Atrophie du testicule
D40.7	Tumeurs à évolution imprévisible ou inconnue: Autres organes génitaux de l'homme	N50.1	Affections vasculaires des organes génitaux de l'homme
		N50.8	Autres affections précisées des organes génitaux de l'homme
		N50.9	Affection des organes génitaux de l'homme, sans précision
		N51.0	Affections de la prostate au cours de maladies classées ailleurs
		N51.1	Affections du testicule et de l'épididyme au cours de maladies classées ailleurs
		N51.2	Balanite au cours de maladies classées ailleurs
		N51.8	Autres affections des organes génitaux de l'homme au cours de maladies classées ailleurs
		N99.4	Adhérences pelvi-péritonéales après un acte à visée diagnostique et thérapeutique

N99.9	Affection de l'appareil génito-urinaire après un acte à visée diagnostique et thérapeutique, sans précision	Q98.8	Autres anomalies précisées des chromosomes sexuels, phénotype masculin
P83.5	Hydrocèle congénitale	Q98.9	Anomalie des chromosomes sexuels, phénotype masculin, sans précision
Q53.0	Testicule en situation anormale	Q99.8	Autres anomalies précisées des chromosomes
Q53.1	Cryptorchidie unilatérale	R10.2	Douleur pelvienne et périnéale
Q53.2	Cryptorchidie bilatérale	R86.0	Résultats anormaux de prélèvements effectués sur les organes génitaux de l'homme: Taux anormal d'enzymes
Q53.9	Cryptorchidie, sans précision	R86.1	Résultats anormaux de prélèvements effectués sur les organes génitaux de l'homme: Taux anormal d'hormones
Q54.0	Hypospadias balanique	R86.2	Résultats anormaux de prélèvements effectués sur les organes génitaux de l'homme: Taux anormal de drogues, autres substances médicamenteuses ou biologiquement actives
Q54.1	Hypospadias pénien	R86.3	Résultats anormaux de prélèvements effectués sur les organes génitaux de l'homme: Taux anormal de substances d'origine principalement non médicinale
Q54.2	Hypospadias pénoscrotal	R86.4	Résultats anormaux de prélèvements effectués sur les organes génitaux de l'homme: Résultats immunologiques anormaux
Q54.3	Hypospadias périnéal	R86.5	Résultats anormaux de prélèvements effectués sur les organes génitaux de l'homme: Résultats microbiologiques anormaux
Q54.4	Chordée congénitale	R86.6	Résultats anormaux de prélèvements effectués sur les organes génitaux de l'homme: Résultats cytologiques anormaux
Q54.8	Autres hypospadias	R86.7	Résultats anormaux de prélèvements effectués sur les organes génitaux de l'homme: Résultats histologiques anormaux
Q54.9	Hypospadias, sans précision	R86.8	Résultats anormaux de prélèvements effectués sur les organes génitaux de l'homme: Autres résultats anormaux
Q55.0	Absence et aplasie du testicule	R86.9	Résultats anormaux de prélèvements effectués sur les organes génitaux de l'homme: Résultat anormal, sans précision
Q55.1	Hypoplasie du (des) testicule(s) et du scrotum	S31.2	Plaie ouverte du pénis
Q55.2	Autres malformations congénitales du (des) testicule(s) et du scrotum	S31.3	Plaie ouverte du scrotum et des testicules
Q55.3	Atrésie du canal déférent	S31.5	Plaie ouverte des organes génitaux externes, autres et non précisés
Q55.4	Autres malformations congénitales du canal déférent, de l'épididyme, des vésicules séminales et de la prostate	S37.7	Lésions traumatiques de multiples organes pelviens et urinaires
Q55.5	Absence et aplasie congénitales du pénis	S37.82	Lésion traumatique: prostate
Q55.6	Autres malformations congénitales du pénis	S37.83	Lésion traumatique: vésicule séminale
Q55.8	Autres malformations congénitales précisées des organes génitaux de l'homme	S37.84	Lésion traumatique: canal déférent
Q55.9	Malformation congénitale des organes génitaux de l'homme, sans précision	S37.88	Lésion traumatique: autre organe du bassin
Q64.0	Epispadias	S37.9	Lésion traumatique d'un organe pelvien ou urinaire non précisé
Q96.0	Caryotype 45,X	S38.0	Ecrasement des organes génitaux externes
Q96.1	Caryotype 46,X iso (Xq)	S38.2	Amputation traumatique des organes génitaux externes
Q96.2	Caryotype 46,X avec chromosome sexuel anormal, sauf iso (Xq)	S39.6	Lésion traumatique d'organe(s) intra-abdominal(aux) et organe(s) pelvien(s)
Q96.3	Mosaïque chromosomique, 45,X/46,XX ou XY	T83.4	Complication mécanique d'autres prothèses, implants et greffes de l'appareil génital
Q96.4	Mosaïque chromosomique, 45,X/autre(s) lignée(s) cellulaire(s) avec chromosome sexuel anormal	T83.6	Infection et réaction inflammatoire dues à une prothèse, un implant et une greffe de l'appareil génital
Q96.8	Autres formes du syndrome de Turner	Z30.2	Stérilisation
Q96.9	Syndrome de Turner, sans précision	Z31.0	Tuboplastie ou vasoplastie après stérilisation
Q97.0	Caryotype 47,XXX	Z31.3	Autres méthodes de fécondation assistée
Q97.1	Femme avec plus de trois chromosomes X	Z31.4	Recherches et tests en vue d'une procréation
Q97.2	Mosaïque chromosomique, lignées avec divers nombres de chromosomes X	Z41.2	Circoncision rituelle et de routine
Q97.3	Femme avec un caryotype 46,XY	Z64.1	Difficultés liées à une multiparité
Q97.8	Autres anomalies précisées des chromosomes sexuels, phénotype féminin	Z80.4	Antécédents familiaux de tumeur maligne des organes génitaux
Q97.9	Anomalie des chromosomes sexuels, phénotype féminin, sans précision		
Q98.0	Syndrome de Klinefelter, caryotype 47,XXY		
Q98.1	Syndrome de Klinefelter, homme avec plus de deux chromosomes X		
Q98.2	Syndrome de Klinefelter, homme avec caryotype 46,XX		
Q98.3	Autre phénotype masculin avec caryotype 46,XX		
Q98.4	Syndrome de Klinefelter, sans précision		
Q98.5	Caryotype 47,YYY		
Q98.6	Homme avec chromosomes sexuels de structure anormale		
Q98.7	Homme avec mosaïque des chromosomes sexuels		

### diagnostic principal pour MDC 12 (MDC12-1)

A51.0	Syphilis génitale primaire	A56.8	Infection à Chlamydia transmise par voie sexuelle, autres localisations
A54.0	Infection gonococcique de la partie inférieure de l'appareil génito-urinaire, sans abcès périurétral ou des glandes annexes	A57	Chancre mou
A54.1	Infection gonococcique de la partie inférieure de l'appareil génito-urinaire, avec abcès périurétral et des glandes annexes	A58	Granulome inguinal
A54.2	Pelvipéritonite gonococcique et autres infections génito-urinaires gonococciques	A59.0	Trichomonase uro-génitale
A55	Lymphogranulomatose vénérienne à Chlamydia	A60.0	Infection des organes génitaux et de l'appareil génito-urinaire par le virus de l'herpès
A56.0	Infection à Chlamydia de la partie inférieure de l'appareil génito-urinaire	A60.1	Infection de la marge cutanée de l'anus et du rectum, par le virus de l'herpès
A56.1	Infection à Chlamydia, pelvi-péritonéale et des autres organes génito-urinaires	A60.9	Infection ano-génitale par le virus de l'herpès, sans précision
A56.2	Infection à Chlamydia de l'appareil génito-urinaire, sans précision	A63.8	Autres maladies précisées dont le mode de transmission est essentiellement sexuel
		A64	Maladie sexuellement transmise, sans précision
		B37.4	Candidose d'autres localisations uro-génitales

C76.3	Tumeur maligne: Pelvis	Q98.4	Syndrome de Klinefelter, sans précision
C79.82	Tumeur maligne secondaire des organes génitaux	Q98.5	Caryotype 47,XYY
F52.2	Echec de la réponse génitale	Q98.6	Homme avec chromosomes sexuels de structure anormale
I86.2	Varices pelviennes	Q98.7	Homme avec mosaïque des chromosomes sexuels
L29.3	Prurit ano-génital, sans précision	Q98.8	Autres anomalies précisées des chromosomes sexuels, phénotype masculin
N99.4	Adhérences pelvi-péritonéales après un acte à visée diagnostique et thérapeutique	Q98.9	Anomalie des chromosomes sexuels, phénotype masculin, sans précision
N99.9	Affection de l'appareil génito-urinaire après un acte à visée diagnostique et thérapeutique, sans précision	Q99.8	Autres anomalies précisées des chromosomes
Q64.0	Epispadias	R10.2	Douleur pelvienne et périnéale
Q96.0	Caryotype 45,X	S31.5	Plaie ouverte des organes génitaux externes, autres et non précisés
Q96.1	Caryotype 46,X iso (Xq)	S37.7	Lésions traumatiques de multiples organes pelviens et urinaires
Q96.2	Caryotype 46,X avec chromosome sexuel anormal, sauf iso (Xq)	S37.88	Lésion traumatique: autre organe du bassin
Q96.3	Mosaïque chromosomique, 45,X/46,XX ou XY	S37.9	Lésion traumatique d'un organe pelvien ou urinaire non précisé
Q96.4	Mosaïque chromosomique, 45,X/autre(s) lignée(s) cellulaire(s) avec chromosome sexuel anormal	S38.0	Ecrasement des organes génitaux externes
Q96.8	Autres formes du syndrome de Turner	S38.2	Amputation traumatique des organes génitaux externes
Q96.9	Syndrome de Turner, sans précision	S39.6	Lésion traumatique d'organe(s) intra-abdominal(aux) et organe(s) pelvien(s)
Q97.0	Caryotype 47,XXX	T83.4	Complication mécanique d'autres prothèses, implants et greffes de l'appareil génital
Q97.1	Femme avec plus de trois chromosomes X	T83.6	Infection et réaction inflammatoire dues à une prothèse, un implant et une greffe de l'appareil génital
Q97.2	Mosaïque chromosomique, lignées avec divers nombres de chromosomes X	Z30.2	Stérilisation
Q97.3	Femme avec un caryotype 46,XY	Z31.0	Tuboplastie ou vasoplastie après stérilisation
Q97.8	Autres anomalies précisées des chromosomes sexuels, phénotype féminin	Z31.3	Autres méthodes de fécondation assistée
Q97.9	Anomalie des chromosomes sexuels, phénotype féminin, sans précision	Z31.4	Recherches et tests en vue d'une procréation
Q98.0	Syndrome de Klinefelter, caryotype 47,XXY	Z41.2	Circoncision rituelle et de routine
Q98.1	Syndrome de Klinefelter, homme avec plus de deux chromosomes X	Z64.1	Difficultés liées à une multiparité
Q98.2	Syndrome de Klinefelter, homme avec caryotype 46,XX	Z80.4	Antécédents familiaux de tumeur maligne des organes génitaux
Q98.3	Autre phénotype masculin avec caryotype 46,XX		

**ADRG M01****Grandes interventions sur les organes du bassin chez l'homme ou interventions particulières sur les organes du bassin chez l'homme avec CC extrêmement sévères**

Procédure dans le tableau M01-1 ou (Beidseitige Prozedur dans le tableau M01-2 ou procédure dans le tableau M01-3) et PCCL > 3

**DRG M01A****Grandes interventions sur les organes du bassin chez l'homme avec CC extrêmement sévères**

PCCL > 3 et procédure dans le tableau M01-1

**DRG M01B****Grandes interventions sur les organes du bassin chez l'homme ou interventions particulières sur les organes du bassin chez l'homme avec CC extrêmement sévères****procédure M01-1**

48.41↔	Résection sous-muqueuse du rectum (opération de Soave)	48.66.15↔	Résection en manchette et résection tubulaire du rectum, transanale
48.49↔	Résection du rectum avec abaissement du côlon, autre	48.66.21↔	Résection antérieure du rectum, avec anastomose, par chirurgie ouverte
48.50↔	Résection du rectum sans conservation du sphincter, SAP	48.66.22↔	Résection antérieure du rectum, avec entérostomie et fermeture du bout distal, par chirurgie ouverte
48.51↔	Résection abdomino-périnéale du rectum	48.66.23↔	Résection antérieure du rectum, avec anastomose, par laparoscopie
48.53↔	Résection abdomino-sacrée, sacro-périnéale et périnéale du rectum	48.66.24↔	Résection antérieure du rectum, avec entérostomie et fermeture du bout distal, par laparoscopie
48.59↔	Résection du rectum sans conservation du sphincter, autre	48.66.25↔	Résection antérieure du rectum, transanale
48.66.00↔	Résection du rectum avec conservation du sphincter, SAP	48.66.31↔	Résection antérieure profonde du rectum, avec anastomose, par chirurgie ouverte
48.66.09↔	Résection du rectum avec conservation du sphincter, autre	48.66.32↔	Résection antérieure profonde du rectum, avec entérostomie et fermeture du bout distal, par chirurgie ouverte
48.66.11↔	Résection en manchette et résection tubulaire du rectum, avec anastomose, par chirurgie ouverte	48.66.33↔	Résection antérieure profonde du rectum, avec anastomose, par laparoscopie
48.66.12↔	Résection en manchette et résection tubulaire du rectum, avec entérostomie et fermeture du bout distal, par chirurgie ouverte		
48.66.13↔	Résection en manchette et résection tubulaire du rectum, avec anastomose, par laparoscopie		
48.66.14↔	Résection en manchette et résection tubulaire du rectum, avec entérostomie et fermeture du bout distal, par laparoscopie		

48.66.34↔ Résection antérieure profonde du rectum, avec entérostomie et fermeture du bout distal, par laparoscopie	57.71.11↔ Cystectomie radicale par laparoscopie chez l'homme, sans urétrectomie
48.66.35↔ Résection antérieure profonde du rectum, avec anastomose, transanale	57.71.20↔ Cystectomie radicale chirurgicale ouverte chez l'homme, avec urétrectomie
48.69↔ Autre résection du rectum, autre	57.71.21↔ Cystectomie radicale par laparoscopie chez l'homme, avec urétrectomie
54.11↔ Laparotomie exploratrice	57.71.50↔ Cystectomie radicale, éviscération pelvienne (exentération) chirurgicale ouverte chez l'homme
54.12.00↔ Relaparotomie, SAP	57.71.51↔ Cystectomie radicale, éviscération pelvienne (exentération) par laparoscopie chez l'homme
54.12.10↔ Laparotomie de second regard	57.71.99↔ Cystectomie radicale, autre
54.12.11↔ Laparotomie de contrôle d'hémorragie post-opératoire	57.79.00↔ Autre cystectomie totale, SAP
54.12.99↔ Relaparotomie, autre	57.79.10↔ Autre cystectomie totale, cystectomie simple chirurgicale ouverte chez l'homme
54.13↔ Laparotomie avec drainage	57.79.11↔ Autre cystectomie totale, cystectomie simple par laparoscopie chez l'homme
54.19↔ Laparotomie, autre	57.79.99↔ Autre cystectomie totale, autre
57.6x.00↔ Cystectomie partielle, SAP	58.93.11↔ Implantation de sphincter vésical artificiel
57.6x.10↔ Cystectomie partielle chirurgicale ouverte, sans néo-implantation d'uretère	58.94.00↔ Traitement ajustable de l'incontinence urinaire, SAP
57.6x.11↔ Cystectomie partielle par laparoscopie, sans néo-implantation d'uretère	58.94.11↔ Implantation de système ajustable pour le traitement de l'incontinence urinaire
57.6x.12↔ Cystectomie partielle chirurgicale ouverte, avec néo-implantation unilatérale ou bilatérale d'uretère	58.94.21↔ Enlèvement de système ajustable pour le traitement de l'incontinence urinaire
57.6x.13↔ Cystectomie partielle par laparoscopie, avec néo-implantation unilatérale ou bilatérale d'uretère	58.94.31↔ Révision sans remplacement de système ajustable pour le traitement de l'incontinence urinaire
57.6x.20↔ Cystectomie partielle, résection supra-trigonale ou subtotale chirurgicale ouverte, sans néo-implantation d'uretère	58.94.99↔ Traitement ajustable de l'incontinence urinaire, autre
57.6x.21↔ Cystectomie partielle, résection supra-trigonale ou subtotale par laparoscopie, sans néo-implantation d'uretère	60.5x.00↔ Prostatectomie radicale, SAP
57.6x.22↔ Cystectomie partielle, résection supra-trigonale ou subtotale chirurgicale ouverte, avec néo-implantation unilatérale ou bilatérale d'uretère	60.5x.10↔ Prostatectomie radicale laparoscopique
57.6x.23↔ Cystectomie partielle, résection supra-trigonale ou subtotale par laparoscopie, avec néo-implantation unilatérale ou bilatérale d'uretère	60.5x.20↔ Prostatectomie radicale périnéale
57.6x.99↔ Cystectomie partielle, autre	60.5x.30↔ Prostatectomie radicale rétropubienne
57.71.00↔ Cystectomie radicale, SAP	60.5x.99↔ Prostatectomie radicale, autre
57.71.10↔ Cystectomie radicale chirurgicale ouverte chez l'homme, sans urétrectomie	60.62↔ Prostatectomie par voie périnéale
	60.69↔ Autre prostatectomie, autre

**procédure M01-2**

62.99.20↔ Déplacement chirurgical d'un testicule abdominal
62.99.30↔ Prélèvement de tissu du testicule ou de l'épididyme pour préparation aux fins d'insémination artificielle

**procédure M01-3**

40.52.00↔ Excision radicale des ganglions lymphatiques péri-aortiques, SAP	40.59.12↔ Excision radicale de ganglions péribronchiques, indépendante d'autre intervention
40.52.10↔ Excision radicale des ganglions lymphatiques rétropéritonéaux (para-aortiques, para-caves) et pelviens, indépendante d'autre intervention	40.59.19↔ Excision radicale d'autres ganglions lymphatiques, indépendante d'autre intervention, autre
40.52.11↔ Excision radicale des ganglions lymphatiques rétropéritonéaux (para-aortiques, para-caves) et pelviens, au cours d'une autre intervention	40.59.20↔ Excision radicale d'autres ganglions lymphatiques dans le cadre d'une autre intervention, SAP
40.52.99↔ Excision radicale des ganglions lymphatiques péri-aortiques, autre	40.59.21↔ Excision radicale de ganglions lymphatiques médiastinaux dans le cadre d'une autre intervention
40.53.00↔ Excision radicale des ganglions lymphatiques iliaques, SAP	40.59.22↔ Excision radicale de ganglions lymphatiques péribronchiques dans le cadre d'une autre intervention
40.53.10↔ Excision radicale des ganglions lymphatiques iliaques, indépendante d'autre intervention	40.59.29↔ Excision radicale d'autres ganglions lymphatiques dans le cadre d'une autre intervention, autre
40.53.11↔ Excision radicale des ganglions lymphatiques iliaques dans le cadre d'une autre intervention	40.59.99↔ Excision radicale d'autres ganglions lymphatiques, autre
40.53.99↔ Excision radicale des ganglions lymphatiques iliaques, autre	54.23↔ Biopsie péritonéale
40.54.00↔ Excision radicale de ganglions lymphatiques inguinaux, SAP	60.3↔ Prostatectomie suprapubienne
40.54.10↔ Excision radicale de ganglions lymphatiques inguinaux en tant qu'intervention autonome	60.4↔ Prostatectomie rétropubienne
40.54.11↔ Excision radicale des ganglions lymphatiques inguinaux dans le cadre d'une autre intervention	60.61.00↔ Excision locale de lésion de la prostate, SAP
40.54.99↔ Excision radicale des ganglions lymphatiques inguinaux, autre	60.61.10↔ Excision locale de lésion de la prostate, abord transurétral
40.59.00↔ Excision radicale d'autres ganglions lymphatiques, SAP	60.61.11↔ Excision locale de lésion de la prostate, abord suprapubien transvésical
40.59.10↔ Excision radicale d'autres ganglions lymphatiques, indépendante d'autre intervention, SAP	60.61.12↔ Excision locale de lésion de la prostate, abord rétropubien
40.59.11↔ Excision radicale de ganglions médiastinaux, indépendante d'autre intervention	60.61.13↔ Excision locale de lésion de la prostate, abord périnéal
	60.61.99↔ Excision locale de lésion de la prostate, autre



**ADRG M02 Résection transurétrale de la prostate**

Procédure dans le tableau M02-1

**DRG M02A Résection transurétrale de la prostate avec CC extrêmement sévères**

PCCL &gt; 3

**DRG M02B Résection transurétrale de la prostate****procédure M02-1**

60.20↔	Prostatectomie transurétrale, SAP	60.29↔	Prostatectomie transurétrale, autre
60.22↔	Prostatectomie transurétrale, électroréssection et électrovaporisation de tissu prostatique		

**ADRG M03 Interventions sur le pénis**

Au moins un(e) procédure dans le tableau M03-1

**DRG M03A Interventions sur le pénis, âge < 18 ans**

Âge &lt; 18 années

**DRG M03B Interventions sur le pénis, âge > 17 ans****procédure M03-1**

57.85↔	Cysto-urétroplastie et plastie du col vésical	58.49.30↔	Réparation de l'urètre en deux temps (deuxième séance), SAP
57.89↔	Autre réparation de la vessie, autre	58.49.31↔	Réparation de l'urètre en deux temps (deuxième séance) avec la peau du prépuce ou du pénis
58.41↔	Suture de lacération de l'urètre	58.49.33↔	Réparation de l'urètre en deux temps (deuxième séance) avec la muqueuse buccale ou vésicale
58.42↔	Fermeture d'urétrostomie	58.49.39↔	Réparation de l'urètre en deux temps (deuxième séance), autre
58.43.00↔	Fermeture d'autre fistule urétrale, SAP	58.49.40↔	Révision de réparation de l'urètre
58.43.10↔	Fermeture chirurgicale ouverte de fistule uréthro-vaginale (voie abdominale)	58.49.99↔	Autre réparation de l'urètre
58.43.11↔	Fermeture de fistule uréthro-vaginale par laparoscopie	64.3x.00↔	Amputation du pénis, SAP
58.43.12↔	Fermeture de fistule uréthro-vaginale par voie vaginale	64.3x.10↔	Amputation partielle du pénis
58.43.20↔	Fermeture de fistule uréthro-cutanée	64.3x.11↔	Amputation totale du pénis
58.43.30↔	Fermeture de fistule uréthro-rectale	64.3x.12↔	Amputation du pénis, émasculat
58.43.99↔	Fermeture d'autre fistule urétrale, autre	64.3x.99↔	Amputation du pénis, autre
58.44↔	Réanastomose de l'urètre	64.41↔	Suture de lacération du pénis
58.45.00↔	Réparation d'hypospadias ou d'épispadias, SAP	64.42↔	Libération de chordee du pénis
58.45.10↔	Réparation d'hypospadias ou d'épispadias chez la femme	64.43↔	Construction du pénis
58.45.20↔	Réparation d'hypospadias ou d'épispadias chez l'homme, redressement pénien et cordectomie	64.44.00↔	Reconstruction du pénis, SAP
58.45.21↔	Réparation d'hypospadias ou d'épispadias chez l'homme, autre procédure	64.44.10↔	Reconstruction du pénis, étirement du tissu pénien
58.45.99↔	Réparation d'hypospadias ou d'épispadias, autre	64.44.11↔	Reconstruction du pénis, correction d'une transposition pénoscrotale ou d'un cryptopénis (concealed penis ou buried penis)
58.46.00↔	Autre reconstruction de l'urètre, SAP	64.44.99↔	Reconstruction du pénis, autre
58.46.10↔	Autre reconstruction de l'urètre, reconstruction de la partie distale de l'urètre après lésion traumatique	64.45↔	Réimplantation du pénis
58.46.11↔	Autre reconstruction de l'urètre, reconstruction de la partie prostatique ou de la partie membraneuse de l'urètre après lésion traumatique	64.50↔	Opération pour transformation de sexe, SAP
58.46.99↔	Autre reconstruction de l'urètre, autre	64.51↔	Opération pour transformation de sexe, transformation d'une femme en homme
58.47↔	Méatoplastie urétrale	64.52↔	Opération pour transformation de sexe, transformation d'un homme en femme
58.49.10↔	Réparation de l'urètre en un temps avec la peau du prépuce ou du pénis	64.59↔	Opération pour transformation de sexe, autre
58.49.11↔	Réparation de l'urètre en un temps avec la muqueuse buccale ou vésicale, autre reconstruction	64.95↔	Insertion ou remplacement de prothèse de pénis, non gonflable
58.49.20↔	Réparation de l'urètre en deux temps (première séance) avec la peau du prépuce ou du pénis	64.96↔	Ablation de prothèse interne de pénis
58.49.21↔	Réparation de l'urètre en deux temps (première séance) avec la muqueuse buccale ou vésicale	64.97↔	Insertion ou remplacement de prothèse gonflable du pénis
58.49.29↔	Autre réparation de l'urètre en deux temps (première séance), autre reconstruction	64.98.20↔	Opération de vascularisation ou d'occlusion veineuse (dans la dysfonction érectile)
		64.98.30↔	Opération de shunt du corps caverneux
		64.98.40↔	Révision de prothèse pénienne interne

**ADRG M04 Interventions sur le testicule**

Au moins un(e) procédure dans le tableau M04-1

**DRG M04A Interventions sur le testicule avec CC extrêmement sévères**

PCCL &gt; 3

**DRG M04B Interventions sur le testicule, âge < 3 ans**

Âge &lt; 3 années

**DRG M04C Interventions sur le testicule, âge > 2 ans****procédure M04-1**

53.00↔	Réparation de hernie inguinale, SAP	62.3x.30↔	Orchidectomie unilatérale chirurgicale ouverte, testicule abdominal
53.06.11↔	Opération de hernie inguinale, par chirurgie ouverte, sans implantation de membranes ou filets	62.3x.31↔	Orchidectomie unilatérale par laparoscopie, testicule abdominal
53.06.21↔	Opération de hernie inguinale, par chirurgie ouverte, avec implantation de membranes et filets	62.3x.40↔	Orchidectomie unilatérale radicale
53.07.11↔	Opération de hernie inguinale, par laparoscopie, sans implantation de membranes ou filets	62.3x.99↔	Orchidectomie unilatérale, autre
53.07.21↔	Opération de hernie inguinale, par laparoscopie, avec implantation de membranes et filets	62.41↔	Ablation simultanée des deux testicules
53.09↔	Réparation de hernie inguinale, autre	62.42↔	Ablation du testicule restant
61.0x.00↔	Incision et drainage de scrotum et de tunique vaginale, SAP	62.5↔	Orchidopexie
61.0x.10↔	Incision et drainage de scrotum et de tunique vaginale pour extraction de corps étranger	62.61↔	Suture de lacération de testicule
61.0x.99↔	Incision et drainage de scrotum et de tunique vaginale, autre	62.69↔	Autre réparation de testicule
61.2↔	Excision d'hydrocèle (de la tunique vaginale)	62.7‡↔	Insertion (mise en place) de prothèse testiculaire
61.3x.00↔	Excision ou destruction de lésion ou de tissu du scrotum, SAP	62.99.20↔	Déplacement chirurgical d'un testicule abdominal
61.3x.10↔	Excision ou destruction de lésion ou de tissu du scrotum, résection partielle	62.99.30↔	Prélèvement de tissu du testicule ou de l'épididyme pour préparation aux fins d'insémination artificielle
61.3x.11↔	Excision ou destruction de lésion ou de tissu du scrotum, résection totale	63.1↔	Excision de varicocèle et d'hydrocèle de cordon spermatique
61.3x.12↔	Excision ou destruction de lésion ou de tissu du scrotum, résection radicale	63.2↔	Excision de kyste de l'épididyme
61.3x.99↔	Excision ou destruction de lésion ou de tissu du scrotum, autre	63.3↔	Excision d'autre lésion ou tissu du cordon spermatique et de l'épididyme
61.42↔	Réparation de fistule du scrotum	63.4↔	Épididymectomie
61.49↔	Réparation de scrotum et de tunique vaginale, autre	63.51↔	Suture de lacération de cordon spermatique et de l'épididyme
61.92↔	Excision de lésion de la tunique vaginale, sauf hydrocèle	63.52‡↔	Réduction de torsion de testicule ou de cordon spermatique
61.99↔	Opérations de scrotum et tunique vaginale, autre	63.53↔	Greffes de cordon spermatique
62.0↔	Incision de testicule	63.59↔	Réparation de cordon spermatique et d'épididyme, autre
62.12↔	Biopsie de testicule, ouverte	63.81↔	Suture de lacération de canal déférent et d'épididyme
62.2↔	Excision ou destruction de lésion de testicule	63.82↔	Reconstruction de canal déférent sectionné chirurgicalement
62.3x.00↔	Orchidectomie unilatérale, SAP	63.83↔	Épididymovasostomie
62.3x.10↔	Orchidectomie unilatérale, scrotale, sans épидидymectomie	63.84↔	Ablation de ligature du canal déférent
62.3x.11↔	Orchidectomie unilatérale, scrotale, avec épидидymectomie	63.85↔	Ablation de valve du canal déférent
62.3x.20↔	Orchidectomie unilatérale, testicule inguinal, sans épидидymectomie	63.89↔	Réparation du canal déférent et d'épididyme, autre
62.3x.21↔	Orchidectomie unilatérale, testicule inguinal, avec épидидymectomie	63.92↔	Épididymotomie
		63.93↔	Incision du cordon spermatique
		63.94↔	Lyse d'adhérence du cordon spermatique
		63.95↔	Insertion de valve dans le canal déférent
		63.99↔	Autres opérations de cordon spermatique, épидидyme et canal déférent, autre

**ADRG M05 Circoncision et autres interventions sur le pénis ou dans la région inguino-génitale**

Au moins un(e) procédure dans le tableau M05-1

**DRG M05Z Circoncision et autres interventions sur le pénis ou dans la région inguino-génitale****procédure M05-1**

64.0‡↔	Circoncision	64.92.00‡↔	Incision du pénis, SAP
64.2‡↔	Excision ou destruction locale de lésion du pénis	64.92.10‡↔	Incision du pénis, frénulotomie
64.49‡↔	Réparation et opération plastique du pénis, autre	64.92.20‡↔	Incision du pénis, autres opérations du prépuce

64.92.99†↔	Incision du pénis, autre	86.7a.8d↔	Plastie de lambeau insulaire, étendue, au pied
64.93.00†↔	Section d'adhérences du pénis, SAP	86.7a.8e↔	Plastie de lambeau insulaire, étendue, autre site
64.93.10†↔	Section d'adhérences du pénis, libération d'adhérences du prépuce	86.7a.91↔	Plastie de lambeau locale de peau et de tissu sous-cutané, autres, à la tête
64.93.99†↔	Section d'adhérences du pénis, autre	86.7a.9d↔	Plastie de lambeau locale de peau et de tissu sous-cutané, autres, au pied
64.98.00†↔	Autres opérations du pénis, SAP	86.7a.9e↔	Plastie de lambeau locale de peau et de tissu sous-cutané, autres, autre site
64.98.10†↔	Réduction d'un paraphimosis sous narcose	86.7a.b1↔	Plastie en Z, étendue, à la tête
86.6a.1a↔	Grefe autologue de peau totale, non étendue, aux fesses	86.7a.bd↔	Plastie en Z, étendue, au pied
86.6a.2a↔	Grefe autologue de peau totale, étendue, aux fesses	86.7a.be↔	Plastie en Z, étendue, autre site
86.6b.2a↔	Grefe autologue de peau d'épaisseur partielle, étendue, aux fesses	86.7a.d1↔	Plastie en W, étendue, à la tête
86.7a.41↔	Plastie de glissement-rotation, étendue, à la tête	86.7a.dd↔	Plastie en W, étendue, au pied
86.7a.4d↔	Plastie de glissement-rotation, étendue, au pied	86.7a.de↔	Plastie en W, étendue, autre site
86.7a.4e↔	Plastie de glissement-rotation, étendue, autre site	86.7b.1a↔	Plastie régionale à lambeau pédiculé, aux fesses
86.7a.61↔	Plastie de transposition (VY), étendue, à la tête	86.7c.1a↔	Plastie à lambeau pédiculé à distance, aux fesses
86.7a.6d↔	Plastie de transposition (VY), étendue, au pied	86.7d.1a↔	Plastie à lambeau libre microvascularisé et anastomosé, aux fesses
86.7a.6e↔	Plastie de transposition (VY), étendue, autre site		
86.7a.81↔	Plastie de lambeau insulaire, étendue, à la tête		

**ADRG M06****Autres procédures opératoires sur les organes génitaux masculins**

Au moins un(e) procédure dans le tableau M06-1 ou procédure dans le tableau M06-2 et procédure dans le tableau M06-3

**DRG M06Z****Autres procédures opératoires sur les organes génitaux masculins****procédure M06-1**

00.55.00↔	Insertion de stent(s) dans vaisseau(x) périphérique(s) à libération de substance médicamenteuse, SAP	03.93.23↔	Implantation ou remplacement par voie chirurgicale ouverte d'électrode(s) de neurostimulateur épidual permanent, système à plusieurs électrodes, stimulation continue
00.55.11↔	Insertion de stent(s) dans vaisseau(x) périphérique(s) à libération de substance médicamenteuse, stent(s) à élution médicamenteuse extra-long(s) (>10 cm)	03.93.30↔	Implantation ou remplacement d'électrode sous-durale pour stimulation de racine antérieure
00.55.99↔	Insertion de stent(s) dans vaisseau(x) périphérique(s) à libération de substance médicamenteuse, autre	03.93.99↔	Implantation ou remplacement d'électrode(s) de neurostimulateur rachidien, autre
00.63↔	Insertion percutanée de stent(s) d'artère carotide	04.92.00↔	Implantation ou remplacement d'électrode(s) de neurostimulateur périphérique, SAP
00.64↔	Insertion percutanée de stent(s) dans d'autres artères précérébrales (extracrâniennes)	04.92.10↔	Implantation ou remplacement d'électrode(s) de neurostimulateur périphérique temporaire, système à une électrode, test de stimulation
00.65.00↔	Insertion percutanée d'autre(s) stent(s) vasculaire(s) intracrâniens(s), SAP	04.92.11↔	Implantation ou remplacement d'électrode(s) de neurostimulateur périphérique temporaire, système à plusieurs électrodes, test de stimulation
00.65.11↔	Insertion transluminale percutanée de micro-stent(s) vasculaires intracrâniens	04.92.20↔	Implantation ou remplacement d'électrode(s) de neurostimulateur périphérique permanent par voie percutanée, électrode en baguette, système à une électrode
00.65.99↔	Insertion percutanée d'autre(s) stent(s) vasculaire(s) intracrâniens(s), autre	04.92.21↔	Implantation ou remplacement d'électrode(s) de neurostimulateur périphérique permanent par voie percutanée, électrode en baguette, système à plusieurs électrodes
00.67.00↔	Insertion percutanée de stent(s) dans vaisseau(x) central(aux), SAP	04.92.30↔	Implantation ou remplacement par voie chirurgicale ouverte d'électrode(s) de neurostimulateur périphérique permanent, électrode à plaque, système à une électrode
00.67.10↔	Insertion percutanée de stent(s) vasculaire(s) dans la veine cave	04.92.31↔	Implantation ou remplacement par voie chirurgicale ouverte d'électrode(s) de neurostimulateur périphérique permanent, électrode à plaque, système à plusieurs électrodes
00.67.20↔	Insertion percutanée de stent(s) vasculaire(s) dans la veine porte	04.92.40↔	Implantation ou remplacement d'une électrode pour stimulation du nerf vague
00.67.99↔	Insertion percutanée de stent(s) dans vaisseau(x) central(aux), autre	04.92.99↔	Implantation ou remplacement d'électrode(s) de neurostimulateur périphérique, autre
01.15↔	Biopsie du crâne	34.03↔	Réouverture de thoracotomie
03.93.10↔	Implantation ou remplacement d'électrode(s) de neurostimulateur épidual temporaire, système à une électrode, stimulation d'essai	34.06↔	Drainage de la cavité pleurale par voie thoroscopique
03.93.11↔	Implantation ou remplacement d'électrode(s) de neurostimulateur épidual temporaire, système à plusieurs électrodes, stimulation d'essai	34.21.00↔	Thoracoscopie transpleurale, SAP
03.93.20↔	Implantation ou remplacement d'électrode(s) de neurostimulateur épidual permanent par voie percutanée, système à une électrode, stimulation continue	34.21.10↔	Thoracoscopie transpleurale, première intervention
03.93.21↔	Implantation ou remplacement d'électrode(s) de neurostimulateur épidual permanent par voie percutanée, système à plusieurs électrodes, stimulation continue	34.21.20↔	Thoracoscopie transpleurale, réintervention
03.93.22↔	Implantation ou remplacement par voie chirurgicale ouverte d'électrode(s) de neurostimulateur épidual permanent, système à une électrode, stimulation continue	34.21.99↔	Thoracoscopie transpleurale, autre
		39.50.00↔	Angioplastie ou athérectomie d'autre(s) vaisseau(x) non-c coronaire(s), SAP
		39.50.10↔	Angioplastie ou athérectomie d'autre(s) vaisseau(x) non-c coronaire(s) par ballonnet, SAP

39.50.11↔	Angioplastie ou athérectomie d'autre(s) vaisseau(x) non-coronaire(s) par ballonnet simple	39.72.36↔	Embolisation transluminale percutanée de malformation vasculaire par microcathéter, utilisation de 6 microcathéters et plus
39.50.12↔	Angioplastie ou athérectomie d'autre(s) vaisseau(x) non-coronaire(s) par ballonnet à lames	39.72.99↔	Réparation ou occlusion endovasculaire des vaisseaux de la tête et du cou, autre
39.50.13↔	Angioplastie ou athérectomie d'autre(s) vaisseau(x) non-coronaire(s) par ballonnet de cryoplastie	39.73.00↔	Implantation endovasculaire de greffe sur l'aorte thoracique, SAP
39.50.14↔	Angioplastie ou athérectomie d'autre(s) vaisseau(x) non-coronaire(s) par ballonnet à élution médicamenteuse	39.73.10↔	Implantation endovasculaire de greffe sur l'aorte thoracique, sans fenestration ni bras latéral
39.50.19↔	Angioplastie ou athérectomie d'autre(s) vaisseau(x) non-coronaire(s) par autre ballonnet	39.73.11↔	Implantation endovasculaire de greffe sur l'aorte thoracique, avec fenestration ou bras latéral
39.50.20↔	Angioplastie par laser à lame d'autre(s) vaisseau(x) non-coronaire(s)	39.73.20↔	Implantation endovasculaire de greffe sur l'aorte thoraco-abdominale
39.50.21↔	Angioplastie, thrombectomie d'autre(s) vaisseau(x) non-coronaire(s)	39.73.99↔	Implantation endovasculaire de greffe sur l'aorte thoracique, autre
39.50.99↔	Angioplastie ou athérectomie d'autre(s) vaisseau(x) non-coronaire(s), autre	39.75.01↔	Intervention vasculaire percutanée transluminale, autres vaisseaux, ablation de corps étranger par cathéter d'extraction, à panier, etc.
39.52.99↔	Autre réparation d'anévrisme, autre	39.75.10↔	Intervention vasculaire transluminale percutanée, autres vaisseaux, emploi de systèmes de cathéters pour recanalisation d'obstructions totales
39.71.00↔	Implantation endovasculaire d'une greffe dans l'aorte abdominale, SAP	39.75.11↔	Intervention vasculaire transluminale percutanée, autres vaisseaux, thrombectomie à lame rotative
39.71.10↔	Implantation endovasculaire d'une greffe dans l'aorte abdominale, aorto-iliaque, sans fenestration ni bras latéral	39.75.12↔	Intervention vasculaire transluminale percutanée, autres vaisseaux, angioplastie au laser
39.71.11↔	Implantation endovasculaire d'une greffe dans l'aorte abdominale, aorto-iliaque, avec fenestration ou bras latéral	39.75.13↔	Intervention vasculaire transluminale percutanée, autres vaisseaux, emploi de système anti-embolique (vaisseaux périphériques ou viscéraux)
39.71.12↔	Implantation endovasculaire d'une greffe dans l'aorte abdominale, prothèse de bifurcation aorto-bi-iliaque, sans fenestration ni bras latéral	39.75.14↔	Intervention vasculaire transluminale percutanée, autres vaisseaux, athérectomie
39.71.13↔	Implantation endovasculaire d'une greffe dans l'aorte abdominale, prothèse de bifurcation aorto-bi-iliaque, avec fenestration ou bras latéral	39.75.15↔	Intervention vasculaire transluminale percutanée, autres vaisseaux, thrombolyse sélective
39.71.14↔	Implantation endovasculaire d'une greffe dans l'aorte abdominale, prothèse tubulaire, aortique, sans fenestration ni bras latéral	39.75.16↔	Intervention vasculaire transluminale percutanée, autres vaisseaux, thrombolyse sélective, assistance échographique
39.71.15↔	Implantation endovasculaire d'une greffe dans l'aorte abdominale, prothèse tubulaire, aortique, avec fenestration ou bras latéral	39.75.30↔	Augmentation de la perfusion cérébrale par clampage endoaortique partiel à ballonnet
39.71.99↔	Implantation endovasculaire d'une greffe dans l'aorte abdominale, autre	39.76.50↔	Thrombolyse percutanée sélective de vaisseaux extracrâniens de la tête et du cou
39.72.00↔	Réparation ou occlusion endovasculaire des vaisseaux de la tête et du cou, SAP	39.76.70↔	Extraction endovasculaire percutanée de corps étranger de vaisseaux extracrâniens de la tête et du cou
39.72.10↔	Embolisation sélective de vaisseaux intracrâniens, SAP	39.77.50↔	Thrombolyse percutanée sélective de vaisseau(x) intracrânien(s)
39.72.11↔	Embolisation sélective de vaisseaux intracrâniens, avec particules ou spires métalliques	39.77.70↔	Extraction endovasculaire percutanée de corps étranger de vaisseau(x) intracrânien(s)
39.72.12↔	Embolisation sélective de vaisseaux intracrâniens, avec liquides embolisants, ballonnets détachables ou filtres (parapluie)	39.79.11↔	Implantation endovasculaire de greffe, vaisseaux viscéraux
39.72.13↔	Embolisation sélective de vaisseaux intracrâniens par flow-diverter	39.79.12↔	Implantation endovasculaire de greffe, vaisseaux du bassin
39.72.14↔	Embolisation sélective de vaisseaux intracrâniens, avec matériel embolisant adhésif	39.79.13↔	Implantation endovasculaire de greffe, vaisseaux abdominaux
39.72.19↔	Embolisation sélective de vaisseaux intracrâniens, autre	39.79.19↔	Implantation endovasculaire de greffe, autres vaisseaux, autre
39.72.20↔	Embolisation sélective de vaisseaux extracrâniens de la tête et du cou, SAP	39.79.21↔	Embolisation ou occlusion par coils, vaisseaux du membre supérieur
39.72.21↔	Embolisation sélective de vaisseaux extracrâniens de la tête et du cou, avec particules ou spires métalliques	39.79.22↔	Embolisation ou occlusion par coils, aorte
39.72.22↔	Embolisation sélective de vaisseaux extracrâniens de la tête et du cou avec liquides embolisants, ballonnets détachables ou filtres (parapluie)	39.79.24↔	Embolisation ou occlusion par coils, vaisseaux thoraciques
39.72.24↔	Embolisation sélective de vaisseaux extracrâniens de la tête et du cou, avec matériel embolisant adhésif	39.79.25↔	Embolisation ou occlusion par coils, vaisseaux viscéraux
39.72.29↔	Embolisation sélective de vaisseaux extracrâniens de la tête et du cou, autre	39.79.26↔	Embolisation ou occlusion par coils, vaisseaux abdominaux
39.72.30↔	Embolisation transluminale percutanée de malformation vasculaire par microcathéter, SAP	39.79.27↔	Embolisation ou occlusion par coils, vaisseaux du membre inférieur
39.72.31↔	Embolisation transluminale percutanée de malformation vasculaire par microcathéter, utilisation d'un microcathéter	39.79.28↔	Embolisation ou occlusion par coils, vaisseaux rachidiens
39.72.32↔	Embolisation transluminale percutanée de malformation vasculaire par microcathéter, utilisation de deux microcathéters	39.79.29↔	Embolisation ou occlusion par coils, autres vaisseaux, autre
39.72.33↔	Embolisation transluminale percutanée de malformation vasculaire par microcathéter, utilisation de trois microcathéters	39.79.30↔	Embolisation sélective par liquides embolisants, autres vaisseaux, SAP
39.72.34↔	Embolisation transluminale percutanée de malformation vasculaire par microcathéter, utilisation de quatre microcathéters	39.79.31↔	Embolisation sélective par liquides embolisants, vaisseaux du membre supérieur
39.72.35↔	Embolisation transluminale percutanée de malformation vasculaire par microcathéter, utilisation de cinq microcathéters	39.79.32↔	Embolisation sélective par liquides embolisants, aorte
		39.79.34↔	Embolisation sélective par liquides embolisants, vaisseaux thoraciques
		39.79.35↔	Embolisation sélective par liquides embolisants, vaisseaux viscéraux
		39.79.36↔	Embolisation sélective par liquides embolisants, vaisseaux abdominaux
		39.79.37↔	Embolisation sélective par liquides embolisants, vaisseaux du membre inférieur
		39.79.38↔	Embolisation sélective par liquides embolisants, vaisseaux rachidiens

39.79.39↔	Embolisation sélective par liquides embolisants, autres vaisseaux, autre	39.79.87↔	Fermeture d'artères par cathéter à radiofréquence, vaisseaux abdominaux
39.79.40↔	Embolisation sélective par ballonnets détachables, autres vaisseaux, SAP	39.79.89↔	Fermeture d'artères par cathéter à radiofréquence, autres vaisseaux, autre
39.79.41↔	Embolisation sélective par ballonnets détachables, vaisseaux du membre supérieur	39.90.00↔	Insertion de stent(s) dans un/des vaisseau(x) périphérique(s) sans libération de substance médicamenteuse, SAP
39.79.42↔	Embolisation sélective par ballonnets détachables, aorte	39.90.10↔	Insertion de stent(s) dans des vaisseaux non cardiaques, stents nus
39.79.44↔	Embolisation sélective par ballonnets détachables, vaisseaux thoraciques	39.90.11↔	Insertion de stent(s) dans des vaisseaux non cardiaques, stents biorésorbables
39.79.45↔	Embolisation sélective par ballonnets détachables, vaisseaux viscéraux	39.90.12↔	Insertion de stent(s) dans des vaisseaux non cardiaques, stents à grand lumen, SAP
39.79.46↔	Embolisation sélective par ballonnets détachables, vaisseaux abdominaux	39.90.13↔	Insertion de stent(s) dans des vaisseaux non cardiaques, stents à grand lumen, non couverts
39.79.47↔	Embolisation sélective par ballonnets détachables, vaisseaux rachidiens	39.90.14↔	Insertion de stent(s) dans des vaisseaux non cardiaques, stents à grand lumen, couverts
39.79.48↔	Embolisation sélective par ballonnets détachables, vaisseaux du membre inférieur	39.90.15↔	Insertion de stent(s) dans des vaisseaux non cardiaques, stents couverts (stentgrafts) dans des vaisseaux sans anévrisme
39.79.49↔	Embolisation sélective par ballonnets détachables, autres vaisseaux, autre	39.90.16↔	Insertion de stent(s) dans des vaisseaux non cardiaques, stents couverts à surface bioactive
39.79.50↔	Embolisation sélective par filtres (parapluie), autres vaisseaux, SAP	39.90.17↔	Insertion de stent(s) vasculaire(s) périphérique(s), stent(s) multicouches
39.79.51↔	Embolisation sélective par filtres (parapluie), vaisseaux du membre supérieur	39.90.19↔	Insertion de stent(s) dans des vaisseaux non cardiaques, autres stents
39.79.52↔	Embolisation sélective par filtres (parapluie), aorte	39.90.30↔	Insertion de stent(s) extra-long(s) (>10 cm) dans des vaisseaux non cardiaques, SAP
39.79.54↔	Embolisation sélective par filtres (parapluie), vaisseaux thoraciques	39.90.31↔	Insertion de stent(s) nus extra-long(s) (>10 cm) dans des vaisseaux non cardiaques
39.79.55↔	Embolisation sélective par filtres (parapluie), vaisseaux viscéraux	39.90.32↔	Insertion de stent(s) couverts extralong(s) (>10 cm) dans des vaisseaux non cardiaques
39.79.56↔	Embolisation sélective par filtres (parapluie), vaisseaux abdominaux	39.90.39↔	Insertion de stent(s) extra-long(s) (>10 cm) dans des vaisseaux non cardiaques, autre
39.79.57↔	Embolisation sélective par filtres (parapluie), vaisseaux du membre inférieur	39.90.99↔	Insertion de stent(s) vasculaire(s) périphérique(s) sans libération de substance médicamenteuse, autre
39.79.58↔	Embolisation sélective par filtres (parapluie), vaisseaux rachidiens	40.11.10↔	Biopsie ouverte (par incision) de ganglion lymphatique médiastinal, para-aortique, iliaque ou pelvien
39.79.59↔	Embolisation sélective par filtres (parapluie), autres vaisseaux, autre	40.11.11↔	Biopsie ouverte (par incision) de ganglion lymphatique cervical, supraclaviculaire, axillaire ou inguinal
39.79.60↔	Embolisation sélective par particules, autres vaisseaux, SAP	40.22.00↔	Excision de ganglion lymphatique mammaire interne, SAP
39.79.61↔	Embolisation sélective par particules, vaisseaux du membre supérieur	40.22.10↔	Excision de ganglion lymphatique mammaire interne, par thoracoscopie
39.79.62↔	Embolisation sélective par particules, aorte	40.22.20↔	Excision chirurgicale ouverte de ganglion lymphatique mammaire interne
39.79.64↔	Embolisation sélective par particules, vaisseaux thoraciques	40.22.99↔	Excision de ganglion lymphatique mammaire interne, autre
39.79.65↔	Embolisation sélective par particules, vaisseaux viscéraux	40.24.00↔	Excision de ganglion lymphatique inguinal, SAP
39.79.66↔	Embolisation sélective par particules, vaisseaux abdominaux	40.24.10↔	Excision chirurgicale ouverte de ganglion lymphatique inguinal, non marqué
39.79.67↔	Embolisation sélective par particules, vaisseaux du membre inférieur	40.24.11↔	Excision chirurgicale ouverte de ganglion lymphatique inguinal marqué à l'aide d'un radio-isotope ou d'un colorant (lymphadénectomie de ganglion sentinelle)
39.79.68↔	Embolisation sélective par particules, vaisseaux rachidiens	40.24.20↔	Excision de ganglion lymphatique inguinal, par laparoscopie
39.79.69↔	Embolisation sélective par particules, autres vaisseaux, autre	40.24.99↔	Excision de ganglion lymphatique inguinal, autre
39.79.70↔	Fermeture d'artères par cathéter au laser, autres vaisseaux, SAP	40.29.10↔	Excision de ganglion lymphatique médiastinal, SAP
39.79.71↔	Fermeture d'artères par cathéter au laser, artères du membre supérieur	40.29.11↔	Excision chirurgicale ouverte de ganglion lymphatique médiastinal
39.79.72↔	Fermeture d'artères par cathéter au laser, aorte	40.29.12↔	Excision de ganglion lymphatique médiastinal, par thoracoscopie
39.79.74↔	Fermeture d'artères par cathéter au laser, vaisseaux thoraciques	40.29.19↔	Excision de ganglion lymphatique médiastinal, autre
39.79.75↔	Fermeture d'artères par cathéter au laser, vaisseaux du membre inférieur	40.29.20↔	Excision de ganglion lymphatique para-aortique
39.79.76↔	Fermeture d'artères par cathéter au laser, vaisseaux viscéraux	40.29.30↔	Excision de ganglion lymphatique iliaque
39.79.77↔	Fermeture d'artères par cathéter au laser, vaisseaux abdominaux	40.29.70↔	Excision de lymphangiome ou d'hygroma kystique
39.79.79↔	Fermeture d'artères par cathéter au laser, autres vaisseaux, autre	40.29.80↔	Excision d'adénopathie abdominale, excision de plusieurs ganglions (avec biopsie du foie), SAP
39.79.80↔	Fermeture d'artères par cathéter à radiofréquence, autres vaisseaux, SAP	40.29.81↔	Excision d'adénopathie abdominale, excision de plusieurs ganglions (avec biopsie du foie), chirurgie ouverte [laparotomie de stadification]
39.79.81↔	Fermeture d'artères par cathéter à radiofréquence, artères du membre supérieur	40.29.82↔	Excision d'adénopathie abdominale, excision de plusieurs ganglions (avec biopsie du foie), par laparoscopie [laparotomie de stadification]
39.79.82↔	Fermeture d'artères par cathéter à radiofréquence, aorte	40.29.89↔	Excision d'adénopathie abdominale, excision de plusieurs ganglions (avec biopsie du foie), autre
39.79.84↔	Fermeture d'artères par cathéter à radiofréquence, vaisseaux thoraciques	40.29.99↔	Excision simple d'autre structure lymphatique, autre
39.79.85↔	Fermeture d'artères par cathéter à radiofréquence, vaisseaux du membre inférieur		
39.79.86↔	Fermeture d'artères par cathéter à radiofréquence, vaisseaux viscéraux		

40.3x.10↔	Lymphadénectomie régionale, indépendante d'autre intervention, SAP	56.51.11↔	Formation d'urétéro-iléostomie cutanée, urétéro-iléo-cutanéostomie [conduit iléal] ou urétéro-colo-cutanéostomie [conduit colique/sigmoïde] par laparoscopie
40.3x.11↔	Lymphadénectomie régionale, indépendante d'autre intervention, région cervicale	56.51.12↔	Formation d'urétéro-iléostomie cutanée avec interposition intestinale [conduit] (stomie non continente), autre voie d'abord
40.3x.12↔	Lymphadénectomie régionale, indépendante d'autre intervention, région axillaire	56.51.20↔	Formation d'urétéro-iléostomie cutanée par transformation d'autre dérivation urinaire supravésicale
40.3x.13↔	Lymphadénectomie régionale, indépendante d'autre intervention, région para-aortique, pelvienne ou iliaque ou pour obturation	56.51.30↔	Formation d'urétéro-iléostomie cutanée avec réservoir intestinal (stomie continente)
40.3x.14↔	Lymphadénectomie régionale, indépendante d'autre intervention, région inguinale, chirurgie ouverte	56.51.99↔	Formation d'urétéro-iléostomie cutanée, autre
40.3x.15↔	Lymphadénectomie régionale, indépendante d'autre intervention, région inguinale, par laparoscopie	56.52.00↔	Révision d'urétéro-iléostomie cutanée, SAP
40.3x.16↔	Lymphadénectomie régionale, indépendante d'autre intervention, région médiastinale et péribronchique	56.52.10↔	Révision d'urétéro-iléostomie cutanée avec interposition intestinale [conduit]
40.3x.19↔	Lymphadénectomie régionale, indépendante d'autre intervention, autre	56.52.20↔	Révision d'urétéro-iléostomie cutanée avec réservoir intestinal (stomie continente)
40.3x.21↔	Lymphadénectomie régionale dans le cadre d'une autre intervention, région cervicale	56.52.99↔	Révision d'urétéro-iléostomie cutanée, autre
40.3x.22↔	Lymphadénectomie régionale dans le cadre d'une autre intervention, région axillaire	56.61.00↔	Formation d'autre urétérostomie cutanée, SAP
40.3x.23↔	Lymphadénectomie régionale dans le cadre d'une autre intervention, région para-aortique, pelvienne ou iliaque	56.61.10↔	Formation d'autre urétérostomie cutanée, urétéro-cutanéostomie et transurétérocutanéostomie par laparoscopie
40.3x.24↔	Lymphadénectomie régionale dans le cadre d'une autre intervention, pour obturation	56.61.20↔	Formation d'autre urétérostomie cutanée par transformation d'autre dérivation urinaire supravésicale
40.3x.25↔	Lymphadénectomie régionale dans le cadre d'une autre intervention, région inguinale	56.61.99↔	Formation d'autre urétérostomie cutanée, autre
40.3x.26↔	Lymphadénectomie régionale dans le cadre d'une autre intervention, région médiastinale et péribronchique	56.62↔	Révision d'autre urétérostomie cutanée
40.3x.29↔	Lymphadénectomie régionale dans le cadre d'une autre intervention, autre	56.71.00↔	Dérivation urinaire dans l'intestin, SAP
40.9x.10↔	Anastomose pour résorption de lymphoedème	56.71.10↔	Urétéro-sigmoïdo-stomie avec formation de réservoir, par chirurgie ouverte
40.9x.20↔	Incision de lymphocèle	56.71.11↔	Urétéro-sigmoïdo-stomie avec formation de réservoir, par laparoscopie
44.44↔	Embolisation par cathéter d'hémorragie gastrique ou duodénale	56.71.20↔	Dérivation urinaire dans l'intestin par transformation d'une autre dérivation urinaire supravésicale
50.12.00↔	Biopsie ouverte du foie, SAP	56.71.99↔	Dérivation urinaire dans l'intestin, autre
50.12.09↔	Biopsie ouverte du foie, autre	56.72↔	Révision d'anastomose urétéro-intestinale
50.12.11↔	Biopsie du foie, par excision, par chirurgie ouverte	56.75↔	Transurétéro-urétérostomie
50.12.12↔	Biopsie du foie, par biopsie à l'aiguille, par chirurgie ouverte	56.83↔	Fermeture d'urétérostomie
54.93‡↔	Création d'une fistule cutanéopéritonéale	56.92↔	Implantation de stimulateur urétéral électronique
54.99.31↔	Debulking par laparotomie	56.93↔	Remplacement de stimulateur urétéral électronique
54.99.40↔	Révision de fistule cutanéopéritonéale (cathéter à demeure)	56.94↔	Enlèvement de stimulateur urétéral électronique
54.99.50↔	Fermeture temporaire de la paroi abdominale	56.99.00↔	Autres opérations de l'uretère, SAP
54.99.60↔	Lombotomie	56.99.10↔	Libération de l'uretère (pour exploration)
54.99.61↔	Relombotomie	56.99.20↔	Révision chirurgicale ouverte d'opération de l'uretère
54.99.81↔	Révision sans remplacement de cathéters ainsi que de la pompe automatique programmable et rechargeable pour le drainage continu d'ascite	56.99.21↔	Révision d'opération de l'uretère, autre voie d'abord
54.99.82↔	Élimination d'une obstruction mécanique de cathéters d'une pompe automatique programmable et rechargeable pour drainage continu d'ascite	56.99.30↔	Autres opérations de l'uretère, traitement de l'insuffisance du méat urétéral par injection transurétrale
54.99.84↔	Remplacement des cathéters de pompe automatique programmable et rechargeable pour le drainage continu d'ascite	56.99.31↔	Autres opérations de l'uretère, traitement de l'insuffisance du méat urétéral par injection chirurgicale ouverte
54.a1↔	Excision et destruction de tissu rétropéritonéal	56.99.32↔	Autres opérations de l'uretère, traitement de l'insuffisance du méat urétéral par injection, autre voie d'abord
56.41.00↔	Urétérectomie partielle, SAP	56.99.99↔	Autres opérations de l'uretère, autre
56.41.10↔	Urétérectomie partielle, résection percutanée transvésicale du méat urétéral	57.12↔	Lyse d'adhérences intraluminales avec incision de la vessie
56.41.11↔	Urétérectomie partielle, résection transurétrale du méat urétéral	57.21↔	Vésicostomie
56.41.12↔	Urétérectomie partielle, résection chirurgicale ouverte du méat urétéral	57.22↔	Révision de vésicostomie
56.41.20↔	Urétérectomie partielle chirurgicale ouverte	57.23.00↔	Appendicovésicostomie, SAP
56.41.21↔	Urétérectomie partielle par laparoscopie	57.23.11↔	Création d'une appendicovésicostomie
56.41.30↔	Urétérectomie partielle, résection de moignon urétéral	57.23.12↔	Révision superficielle d'une appendicovésicostomie
56.41.40↔	Résection transurétrale d'urétérocèle	57.23.13↔	Révision profonde d'une appendicovésicostomie
56.41.41↔	Résection chirurgicale ouverte d'urétérocèle	57.23.99↔	Appendicovésicostomie, autre
56.41.49↔	Résection d'urétérocèle, autre voie d'abord	57.34↔	Biopsie ouverte de la vessie
56.41.99↔	Urétérectomie partielle, autre	57.49.00↔	Autre excision ou destruction transurétrale de lésion ou de tissu vésical, SAP
56.51.00↔	Formation d'urétéro-iléostomie cutanée, SAP	57.49.11↔	Autre destruction transurétrale de lésion ou de tissu vésical
56.51.10↔	Formation d'urétéro-iléostomie cutanée, urétéro-iléo-cutanéostomie [conduit iléal] ou urétéro-colo-cutanéostomie [conduit colique/sigmoïde] par chirurgie ouverte	57.49.12↔	Autre résection transurétrale de lésion ou de tissu vésical
		57.49.99↔	Autre excision ou destruction transurétrale de lésion ou de tissu vésical, autre
		57.51↔	Excision de l'ouraque
		57.58↔	Excision ou destruction laparoscopique d'autre lésion ou de tissu de la vessie
		57.59.00↔	Excision ou destruction ouverte d'autre lésion ou tissu vésical, SAP
		57.59.10↔	Excision ou destruction ouverte d'autre lésion ou tissu vésical, excision chirurgicale ouverte
		57.59.20↔	Excision ou destruction ouverte d'autre lésion ou tissu vésical, myectomie

57.59.99↔	Excision ou destruction ouverte d'autre lésion ou tissu vésical, autre	59.03.11↔	Urétérolyse avec repositionnement intrapéritonéal, par laparoscopie
57.81↔	Suture de lacération de la vessie	59.03.99↔	Lyse d'adhérences périrénales ou périurétérales par laparoscopie, autre
57.82↔	Fermeture de cystostomie	59.09↔	Autre incision de tissu périrénal ou périurétéral
57.83↔	Réparation de fistule vésico-intestinale	59.11↔	Autre lyse d'adhérences périvésicales
57.84.00↔	Fermeture d'autre fistule vésicale, SAP	59.12↔	Lyse d'adhérences périvésicales par laparoscopie
57.84.10↔	Fermeture chirurgicale ouverte de fistule vésico-vaginale par voie abdominale	59.19↔	Autre incision de tissu périvésical
57.84.11↔	Fermeture de fistule vésico-vaginale par voie vaginale	59.21↔	Biopsie de tissu périrénal ou périvésical
57.84.12↔	Fermeture de fistule vésico-vaginale par voie transvésicale	59.72↔	Injection d'implant dans l'urètre et/ou dans le col vésical
57.84.13↔	Fermeture de fistule vésico-vaginale par laparoscopie	59.74↔	Opération de suspension chez l'homme
57.84.20↔	Fermeture chirurgicale ouverte de fistule vésico-cutanée	59.91↔	Excision de tissu périrénal ou périvésical
57.84.21↔	Fermeture de fistule vésico-cutanée par laparoscopie	59.92↔	Autres opérations de tissu périrénal ou périvésical
57.84.99↔	Fermeture d'autre fistule vésicale, autre	59.99↔	Autres opérations du système urinaire, autre
57.88↔	Autre anastomose vésicale	60.0↔	Incision de la prostate
57.89↔	Autre réparation de la vessie, autre	60.14↔	Biopsie des vésicules séminales, ouverte
57.91↔	Sphinctérotomie de la vessie	60.20↔	Prostatectomie transurétrale, SAP
57.93.00↔	Contrôle d'hémorragie (post-opératoire) de la vessie, SAP	60.21.11↔	Prostatectomie transurétrale induite au laser avec contact du laser
57.93.10↔	Contrôle d'hémorragie (post-opératoire) de la vessie par voie percutanée	60.21.12↔	Prostatectomie transurétrale induite au laser sans contact du laser
57.93.11↔	Contrôle d'hémorragie (post-opératoire) de la vessie par voie transurétrale	60.22↔	Prostatectomie transurétrale, électroréssection et électrovaporisation de tissu prostatique
57.93.12↔	Contrôle d'hémorragie (post-opératoire) de la vessie par chirurgie ouverte	60.29↔	Prostatectomie transurétrale, autre
57.93.13↔	Contrôle d'hémorragie (post-opératoire) de la vessie par laparoscopie	60.61.00↔	Excision locale de lésion de la prostate, SAP
57.93.14↔	Contrôle d'hémorragie (post-opératoire) de la vessie par orifice artificiel (stomie)	60.61.10↔	Excision locale de lésion de la prostate, abord transurétral
57.93.99↔	Contrôle d'hémorragie (post-opératoire) de la vessie, autre	60.61.11↔	Excision locale de lésion de la prostate, abord suprapubien transvésical
57.96↔	Implantation de stimulateur vésical électronique	60.61.12↔	Excision locale de lésion de la prostate, abord rétropubien
57.97↔	Remplacement de stimulateur vésical électronique	60.61.13↔	Excision locale de lésion de la prostate, abord périnéal
57.98↔	Ablation de stimulateur vésical électronique	60.61.99↔	Excision locale de lésion de la prostate, autre
58.1↔	Méatotomie urétrale	60.72↔	Incision de vésicule séminale
58.24↔	Biopsie de tissu périurétral	60.73↔	Excision de vésicule séminale
58.49.10↔	Réparation de l'urètre en un temps avec la peau du prépuce ou du pénis	60.79↔	Opérations des vésicules séminales, autre
58.49.11↔	Réparation de l'urètre en un temps avec la muqueuse buccale ou vésicale, autre reconstruction	60.81↔	Incision de tissu périprostatique
58.49.20↔	Réparation de l'urètre en deux temps (première séance) avec la peau du prépuce ou du pénis	60.82↔	Excision du tissu périprostatique
58.49.21↔	Réparation de l'urètre en deux temps (première séance) avec la muqueuse buccale ou vésicale	60.93↔	Réparation de la prostate
58.49.29↔	Autre réparation de l'urètre en deux temps (première séance), autre reconstruction	60.94↔	Contrôle d'hémorragie (post-opératoire) de la prostate
58.49.30↔	Réparation de l'urètre en deux temps (deuxième séance), SAP	60.95↔	Dilatation transurétrale de l'urètre prostatique par ballonnet
58.49.31↔	Réparation de l'urètre en deux temps (deuxième séance) avec la peau du prépuce ou du pénis	60.96↔	Destruction transurétrale de tissu prostatique par thérapie par microondes
58.49.33↔	Réparation de l'urètre en deux temps (deuxième séance) avec la muqueuse buccale ou vésicale	60.97↔	Autre destruction transurétrale de tissu prostatique par thérapie
58.49.39↔	Réparation de l'urètre en deux temps (deuxième séance), autre	60.99.00↔	Autres opérations de la prostate, SAP
58.49.40↔	Révision de réparation de l'urètre	60.99.09↔	Autres opérations de la prostate, autre
58.49.99↔	Autre réparation de l'urètre, autre	60.99.10↔	Destruction transrectale et percutanée de tissu prostatique
58.5x.10↔	Libération de sténose urétrale, incision transurétrale du sphincter urétral externe	60.99.11↔	Destruction transrectale de tissu prostatique par échographie focalisée à haute intensité (HIFU)
58.5x.20↔	Libération de sténose urétrale, urérotomie interne	60.99.21↔	Implantation transurétrale de rétracteurs prostatiques, 1 à 4 rétracteurs prostatiques
58.5x.99↔	Libération de sténose urétrale, autre	60.99.22↔	Implantation transurétrale de rétracteurs prostatiques, 5 et plus de rétracteurs prostatiques
58.93.00‡↔	Implantation, révision, enlèvement d'un sphincter vésical, SAP	60.99.31↔	Insertion de stent dans l'urètre prostatique
58.93.21‡↔	Enlèvement de sphincter vésical artificiel	60.99.41↔	Implantation et injection d'un espaceur pour prévenir les radiolésions à la prostate
58.93.31‡↔	Révision sans remplacement de sphincter vésical artificiel	60.99.51↔	Implantation de marqueurs sur la prostate pour radiothérapie
58.93.99‡↔	Implantation, révision, enlèvement de sphincter vésical, autre	62.99.20↔	Déplacement chirurgical d'un testicule abdominal
58.99.00‡↔	Autres opérations d'urètre et de tissu périurétral, SAP	62.99.30↔	Prélèvement de tissu du testicule ou de l'épididyme pour préparation aux fins d'insémination artificielle
58.99.10‡↔	Autres opérations d'urètre et de tissu périurétral, insertion et remplacement d'un stent urétral	77.40.20↔	Biopsie osseuse, site non spécifié, biopsie ouverte
58.99.99‡↔	Autres opérations d'urètre et de tissu périurétral, autre	77.40.99↔	Biopsie osseuse, site non spécifié, autre
59.00↔	Dissection rétropéritonéale, SAP	77.41.00↔	Biopsie osseuse, clavicule, omoplate, côtes et sternum, SAP
59.02↔	Autre lyse d'adhérences périrénales ou périurétérales	77.41.20↔	Biopsie osseuse, clavicule, omoplate, côtes et sternum, biopsie ouverte
59.03.00↔	Lyse d'adhérences périrénales ou périurétérales par laparoscopie, SAP	77.41.99↔	Biopsie osseuse, clavicule, omoplate, côtes et sternum, autre
59.03.10↔	Urétérolyse sans repositionnement intrapéritonéal, par laparoscopie	77.42.00↔	Biopsie osseuse, humérus, SAP
		77.42.20↔	Biopsie osseuse, humérus, biopsie ouverte
		77.42.99↔	Biopsie osseuse, humérus, autre
		77.43.00↔	Biopsie osseuse, radius et cubitus, SAP
		77.43.20↔	Biopsie osseuse, radius et cubitus, biopsie ouverte
		77.43.99↔	Biopsie osseuse, radius et cubitus, autre

77.44.00↔	Biopsie osseuse, os du carpe et du métacarpe, SAP	83.14.10↔	Fasciotomie ou aponévrotomie, tête et cou
77.44.20↔	Biopsie osseuse, os du carpe et du métacarpe, biopsie ouverte	83.14.11↔	Fasciotomie ou aponévrotomie, épaule et aisselle
77.44.99↔	Biopsie osseuse, os du carpe et du métacarpe, autre	83.14.12↔	Fasciotomie ou aponévrotomie, bras et coude
77.45.00↔	Biopsie osseuse, fémur, SAP	83.14.13↔	Fasciotomie ou aponévrotomie, avant-bras
77.45.20↔	Biopsie osseuse, fémur, biopsie ouverte	83.14.14↔	Fasciotomie ou aponévrotomie, paroi thoracique, abdomen et dos
77.45.99↔	Biopsie osseuse, fémur, autre	83.14.15↔	Fasciotomie ou aponévrotomie, région inguino-génitale et fesses
77.46.00↔	Biopsie osseuse, rotule, SAP	83.14.16↔	Fasciotomie ou aponévrotomie, membre inférieur
77.46.20↔	Biopsie osseuse, rotule, biopsie ouverte	83.19.10↔	Section de muscle, tête et cou
77.46.99↔	Biopsie osseuse, rotule, autre	83.19.11↔	Section de muscle, épaule et aisselle
77.47.00↔	Biopsie osseuse, tibia et péroné, SAP	83.19.12↔	Section de muscle, bras et coude
77.47.20↔	Biopsie osseuse, tibia et péroné, biopsie ouverte	83.19.13↔	Section de muscle, avant-bras
77.47.99↔	Biopsie osseuse, tibia et péroné, autre	83.19.14↔	Section de muscle, paroi thoracique, abdomen et dos
77.48.00↔	Biopsie osseuse, os du tarse et du métatarse, SAP	83.19.15↔	Section de muscle, région inguino-génitale et fesses
77.48.20↔	Biopsie osseuse, os du tarse et du métatarse, biopsie ouverte	83.19.16↔	Section de muscle, membre inférieur
77.48.99↔	Biopsie osseuse, os du tarse et du métatarse, autre	83.19.20↔	Désinsertion de muscle, de tendon et de fascia, tête et cou
77.49.00↔	Biopsie osseuse, autre site spécifié, sauf os de la face, SAP	83.19.21↔	Désinsertion de muscle, de tendon et de fascia, épaule et aisselle
77.49.21↔	Biopsie osseuse, autre site spécifié, sauf os de la face, biopsie osseuse de la colonne vertébrale, biopsie ouverte	83.19.22↔	Désinsertion de muscle, de tendon et de fascia, bras et coude
77.49.41↔	Biopsie osseuse, autre site spécifié, sauf os de la face, biopsie osseuse de phalanges du pied, biopsie ouverte	83.19.23↔	Désinsertion de muscle, de tendon et de fascia, avant-bras
77.49.91↔	Biopsie osseuse, autre site spécifié, sauf os de la face, biopsie ouverte	83.19.24↔	Désinsertion de muscle, de tendon et de fascia, paroi thoracique, abdomen et dos
77.49.99↔	Biopsie osseuse, autre site spécifié, sauf os de la face, autre	83.19.25↔	Désinsertion de muscle, de tendon et de fascia, région inguino-génitale et fesses
83.02.10↔	Myotomie, tête et cou	83.19.26↔	Désinsertion de muscle, de tendon et de fascia, membre inférieur
83.02.11↔	Myotomie, épaule et aisselle	83.21.11↔	Biopsie ouverte de tissu mou
83.02.12↔	Myotomie, bras et coude	83.21.21↔	Biopsie ouverte de muscle
83.02.13↔	Myotomie, avant-bras	83.21.30↔	Biopsie de tissu mou, biopsie de bourse séreuse
83.02.14↔	Myotomie, paroi thoracique, abdomen et dos	83.31.10↔	Excision de lésion de gaine tendineuse, tête et cou
83.02.15↔	Myotomie, région inguino-génitale et fesses	83.31.11↔	Excision de lésion de gaine tendineuse, épaule et aisselle
83.02.16↔	Myotomie, membre inférieur	83.31.12↔	Excision de lésion de gaine tendineuse, bras et coude
83.02.19↔	Myotomie, autre site	83.31.13↔	Excision de lésion de gaine tendineuse, avant-bras
83.03.10↔	Bursotomie, tête et cou	83.31.14↔	Excision de lésion de gaine tendineuse, paroi thoracique, abdomen et dos
83.03.11↔	Bursotomie, épaule et aisselle	83.31.15↔	Excision de lésion de gaine tendineuse, région inguino-génitale et fesses
83.03.12↔	Bursotomie, bras et coude	83.31.16↔	Excision de lésion de gaine tendineuse, membre inférieur
83.03.13↔	Bursotomie, avant-bras	83.32.10↔	Excision de lésion de muscle, tête et cou
83.03.14↔	Bursotomie, paroi thoracique, abdomen et dos	83.32.11↔	Excision de lésion de muscle, épaule et bras
83.03.15↔	Bursotomie, région inguino-génitale et fesses	83.32.12↔	Excision de lésion de muscle, paroi thoracique, abdomen et dos
83.03.16↔	Bursotomie, membre inférieur	83.32.13↔	Excision de lésion de muscle, région inguino-génitale et fesses
83.03.19↔	Bursotomie, autre site	83.32.14↔	Excision de lésion de muscle, membre inférieur
83.09.10↔	Extraction de corps étranger de muscle, de tendon et de fascia, tête et cou	83.32.19↔	Excision de lésion de muscle, autre site
83.09.11↔	Extraction de corps étranger de muscle, de tendon et de fascia, épaule et aisselle	83.39.10↔	Excision de lésion d'un tendon de la tête et du cou
83.09.12↔	Extraction de corps étranger de muscle, de tendon et de fascia, bras et coude	83.39.11↔	Excision de lésion de tendon, épaule et bras
83.09.13↔	Extraction de corps étranger de muscle, de tendon et de fascia, avant-bras	83.39.12↔	Excision de lésion de tendon, paroi thoracique, abdomen et dos
83.09.14↔	Extraction de corps étranger de muscle, de tendon et de fascia, paroi thoracique, abdomen et dos	83.39.13↔	Excision de lésion de tendon, région inguino-génitale et fesses
83.09.15↔	Extraction de corps étranger de muscle, de tendon et de fascia, région inguino-génitale et fesses	83.39.14↔	Excision de lésion de tendon, membre inférieur
83.09.16↔	Extraction de corps étranger de muscle, de tendon et de fascia, membre inférieur	83.39.20↔	Excision de lésion de fascia, tête et cou
83.09.19↔	Extraction de corps étranger de muscle, de tendon et de fascia, autre site	83.39.21↔	Excision de lésion de fascia, épaule et bras
83.11↔	Ténotomie du tendon d'Achille	83.39.22↔	Excision de lésion de fascia, paroi thoracique, abdomen et dos
83.12↔	Ténotomie des adducteurs de la hanche	83.39.23↔	Excision de lésion de fascia, région inguino-génitale et fesses
83.13.10↔	Incision de tendon, tête et cou	83.39.24↔	Excision de lésion de fascia, membre inférieur
83.13.11↔	Incision de tendon, épaule et aisselle	83.41↔	Excision (prélèvement) de tendon pour greffe
83.13.12↔	Incision de tendon, bras et coude	83.42.10↔	Autre ténectomie, tête et cou
83.13.13↔	Incision de tendon, avant-bras	83.42.11↔	Autre ténectomie, épaule et aisselle
83.13.14↔	Incision de tendon, paroi thoracique, abdomen et dos	83.42.12↔	Autre ténectomie, bras et coude
83.13.15↔	Incision de tendon, région inguino-génitale et fesses	83.42.13↔	Autre ténectomie, avant-bras
83.13.16↔	Incision de tendon, membre inférieur	83.42.14↔	Autre ténectomie, paroi thoracique, abdomen et dos
83.13.20↔	Section de tendon, tête et cou	83.42.15↔	Autre ténectomie, région inguino-génitale et fesses
83.13.21↔	Section de tendon, épaule et aisselle	83.42.16↔	Autre ténectomie, membre inférieur
83.13.22↔	Section de tendon, bras et coude	83.42.19↔	Autre ténectomie, autre site
83.13.23↔	Section de tendon, avant-bras	83.44.00↔	Autre fasciectomie, SAP
83.13.24↔	Section de tendon, paroi thoracique, abdomen et dos	83.44.10↔	Autre fasciectomie, tête et cou
83.13.25↔	Section de tendon, région inguino-génitale et fesses	83.44.11↔	Autre fasciectomie, épaule et aisselle
83.13.26↔	Section de tendon, membre inférieur	83.44.12↔	Autre fasciectomie, bras et coude
		83.44.13↔	Autre fasciectomie, avant-bras
		83.44.14↔	Autre fasciectomie, paroi thoracique, abdomen et dos
		83.44.15↔	Autre fasciectomie, région inguino-génitale et fesses
		83.44.16↔	Autre fasciectomie, membre inférieur



83.44.19↔	Autre fasciectomie, autre site	83.65.15↔	Autre suture de muscle ou de fascia, région inguino-génitale et fesses
83.44.99↔	Autre fasciectomie, autre	83.65.16↔	Autre suture de muscle ou de fascia, membre inférieur
83.45.10↔	Autre myectomie, tête et cou	83.72.10↔	Recul de tendon, tête et cou
83.45.11↔	Autre myectomie, épaule et aisselle	83.72.11↔	Recul de tendon, épaule et aisselle
83.45.12↔	Autre myectomie, bras et coude	83.72.12↔	Recul de tendon, bras et coude
83.45.13↔	Autre myectomie, avant-bras	83.72.13↔	Recul de tendon, avant-bras
83.45.14↔	Autre myectomie, paroi thoracique, abdomen et dos	83.72.14↔	Recul de tendon, paroi thoracique, abdomen et dos
83.45.15↔	Autre myectomie, région inguino-génitale et fesses	83.72.15↔	Recul de tendon, région inguino-génitale et fesses
83.45.16↔	Autre myectomie, membre inférieur	83.72.16↔	Recul de tendon, membre inférieur
83.45.19↔	Autre myectomie, autre site	83.73.10↔	Rattachement de tendon, tête et cou
83.49.10↔	Excision de gaine tendineuse, tête et cou	83.73.11↔	Rattachement de tendon, épaule et aisselle
83.49.11↔	Excision de gaine tendineuse, épaule et aisselle	83.73.12↔	Rattachement de tendon, bras et coude
83.49.12↔	Excision de gaine tendineuse, bras et coude	83.73.13↔	Rattachement de tendon, avant-bras
83.49.13↔	Excision de gaine tendineuse, avant-bras	83.73.14↔	Rattachement de tendon, paroi thoracique, abdomen et dos
83.49.14↔	Excision de gaine tendineuse, paroi thoracique et dos	83.73.15↔	Rattachement de tendon, région inguino-génitale et fesses
83.49.15↔	Excision de gaine tendineuse, région inguino-génitale et fesses	83.73.16↔	Rattachement de tendon, membre inférieur
83.49.16↔	Excision de gaine tendineuse, membre inférieur	83.73.19↔	Rattachement de tendon, autre site
83.49.20↔	Résection compartimentale, tête et cou	83.74.10↔	Rattachement de muscle, tête et cou
83.49.21↔	Résection compartimentale, épaule et aisselle	83.74.11↔	Rattachement de muscle, épaule et aisselle
83.49.22↔	Résection compartimentale, bras et coude	83.74.12↔	Rattachement de muscle, bras et coude
83.49.23↔	Résection compartimentale, avant-bras	83.74.13↔	Rattachement de muscle, avant-bras
83.49.24↔	Résection compartimentale, paroi thoracique, abdomen et dos	83.74.14↔	Rattachement de muscle, paroi thoracique, abdomen et dos
83.49.25↔	Résection compartimentale, région inguino-génitale et fesses	83.74.15↔	Rattachement de muscle, région inguino-génitale et fesses
83.49.26↔	Résection compartimentale, membre inférieur	83.74.16↔	Rattachement de muscle, membre inférieur
83.49.29↔	Résection compartimentale, autre site	83.74.19↔	Rattachement de muscle, autre site
83.49.30↔	Autre excision de tissu mou, tête et cou	83.77.10↔	Transposition ou transplantation de muscle, tête et cou
83.49.31↔	Autre excision de tissu mou, épaule et aisselle	83.77.11↔	Transposition ou transplantation de muscle, épaule et aisselle
83.49.32↔	Autre excision de tissu mou, bras et coude	83.77.12↔	Transposition ou transplantation de muscle, bras et coude
83.49.33↔	Autre excision de tissu mou, avant-bras	83.77.13↔	Transposition ou transplantation de muscle, avant-bras
83.49.34↔	Autre excision de tissu mou, paroi thoracique, abdomen et dos	83.77.14↔	Transposition ou transplantation de muscle, paroi thoracique, abdomen et dos
83.49.35↔	Autre excision de tissu mou, région inguino-génitale et fesses	83.77.15↔	Transposition ou transplantation de muscle, région inguino-génitale et fesses
83.49.36↔	Autre excision de tissu mou, membre inférieur	83.77.16↔	Transposition ou transplantation de muscle, membre inférieur
83.49.39↔	Autre excision de tissu mou, autre site	83.77.19↔	Transposition ou transplantation de muscle, autre site
83.5x.10↔	Bursectomie, tête et cou	83.85.10↔	Rallongement de muscle ou de tendon, tête et cou
83.5x.11↔	Bursectomie, épaule et aisselle	83.85.11↔	Rallongement de muscle ou de tendon, épaule et aisselle
83.5x.12↔	Bursectomie, bras et coude	83.85.12↔	Rallongement de muscle ou de tendon, bras et coude
83.5x.13↔	Bursectomie, avant-bras	83.85.13↔	Rallongement de muscle ou de tendon, avant-bras
83.5x.14↔	Bursectomie, paroi thoracique, abdomen et dos	83.85.14↔	Rallongement de muscle ou de tendon, paroi thoracique, abdomen et dos
83.5x.15↔	Bursectomie, région inguino-génitale et fesses	83.85.15↔	Rallongement de muscle ou de tendon, région inguino-génitale et fesses
83.5x.16↔	Bursectomie, membre inférieur	83.85.16↔	Rallongement de muscle ou de tendon, membre inférieur
83.5x.19↔	Bursectomie, autre site	83.85.19↔	Rallongement de muscle ou de tendon, autre site
83.61.11↔	Suture de gaine tendineuse, épaule et aisselle	83.85.20↔	Raccourcissement de muscle ou de tendon, tête et cou
83.61.12↔	Suture de gaine tendineuse, bras et coude	83.85.21↔	Raccourcissement de muscle ou de tendon, épaule et aisselle
83.61.13↔	Suture de gaine tendineuse, avant-bras	83.85.22↔	Raccourcissement de muscle ou de tendon, bras et coude
83.61.14↔	Suture de gaine tendineuse, paroi thoracique, abdomen et dos	83.85.23↔	Raccourcissement de muscle ou de tendon, avant-bras
83.61.15↔	Suture de gaine tendineuse, région inguino-génitale et fesses	83.85.24↔	Raccourcissement de muscle ou de tendon, paroi thoracique, abdomen et dos
83.61.16↔	Suture de gaine tendineuse, membre inférieur	83.85.25↔	Raccourcissement de muscle ou de tendon, région inguino-génitale et fesses
83.61.19↔	Suture de gaine tendineuse, autre site	83.85.26↔	Raccourcissement de muscle ou de tendon, membre inférieur
83.62.10↔	Suture différée de tendon, tête et cou	83.85.29↔	Raccourcissement de muscle ou de tendon, autre site
83.62.11↔	Suture différée de tendon, épaule et aisselle	83.86↔	Plastie du quadriceps
83.62.12↔	Suture différée de tendon, bras et coude	83.87.10↔	Plastie musculaire, tête et cou
83.62.13↔	Suture différée de tendon, avant-bras	83.87.11↔	Plastie musculaire, épaule et aisselle
83.62.14↔	Suture différée de tendon, paroi thoracique, abdomen et dos	83.87.12↔	Plastie musculaire, bras et coude
83.62.15↔	Suture différée de tendon, région inguino-génitale et fesses	83.87.13↔	Plastie musculaire, avant-bras
83.62.16↔	Suture différée de tendon, membre inférieur	83.87.14↔	Plastie musculaire, paroi thoracique, abdomen et dos
83.62.19↔	Suture différée de tendon, autre site	83.87.15↔	Plastie musculaire, région inguino-génitale et fesses
83.64.10↔	Autre suture de tendon, tête et cou	83.87.16↔	Plastie musculaire, membre inférieur
83.64.11↔	Autre suture de tendon, épaule et aisselle	83.88.10↔	Plastie d'augmentation de tendon, tête et cou
83.64.12↔	Autre suture de tendon, bras et coude	83.88.11↔	Plastie d'augmentation de tendon, épaule et aisselle
83.64.13↔	Autre suture de tendon, avant-bras	83.88.12↔	Plastie d'augmentation de tendon, bras et coude
83.64.14↔	Autre suture de tendon, paroi thoracique, abdomen et dos	83.88.13↔	Plastie d'augmentation de tendon, avant-bras
83.64.15↔	Autre suture de tendon, région inguino-génitale et fesses	83.88.14↔	Plastie d'augmentation de tendon, paroi thoracique, abdomen et dos
83.64.16↔	Autre suture de tendon, membre inférieur		
83.64.19↔	Autre suture de tendon, autre site		
83.65.10↔	Autre suture de muscle ou de fascia, tête et cou		
83.65.11↔	Autre suture de muscle ou de fascia, épaule et aisselle		
83.65.12↔	Autre suture de muscle ou de fascia, bras et coude		
83.65.13↔	Autre suture de muscle ou de fascia, avant-bras		
83.65.14↔	Autre suture de muscle ou de fascia, paroi thoracique, abdomen et dos		

83.88.15↔	Plastie d'augmentation de tendon, région inguino-génitale et fesses	83.89.92↔	Autres opérations plastiques de fascia, bras et coude
83.88.16↔	Plastie d'augmentation de tendon, membre inférieur	83.89.93↔	Autres opérations plastiques de fascia, avant-bras
83.88.19↔	Plastie d'augmentation de tendon, autre site	83.89.94↔	Autres opérations plastiques de fascia, paroi thoracique, abdomen et dos
83.88.20↔	Plastie de remplacement de tendon, tête et cou	83.89.95↔	Autres opérations plastiques de fascia, région inguino-génitale et fesses
83.88.21↔	Plastie de remplacement de tendon, épaule et aisselle	83.89.96↔	Autres opérations plastiques de fascia, membre inférieur
83.88.22↔	Plastie de remplacement de tendon, bras et coude	83.91.10↔	Lyse d'adhérences de muscle, tendon, fascia et bourse, tête et cou
83.88.23↔	Plastie de remplacement de tendon, avant-bras	83.91.11↔	Lyse d'adhérences de muscle, tendon, fascia et bourse, épaule et aisselle
83.88.24↔	Plastie de remplacement de tendon, paroi thoracique, abdomen et dos	83.91.12↔	Lyse d'adhérences de muscle, tendon, fascia et bourse, bras et coude
83.88.25↔	Plastie de remplacement de tendon, région inguino-génitale et fesses	83.91.13↔	Lyse d'adhérences de muscle, tendon, fascia et bourse, avant-bras
83.88.26↔	Plastie de remplacement de tendon, membre inférieur	83.91.14↔	Lyse d'adhérences de muscle, tendon, fascia et bourse, paroi thoracique, abdomen et dos
83.88.29↔	Plastie de remplacement de tendon, autres sites	83.91.15↔	Lyse d'adhérences de muscle, tendon, fascia et bourse, région inguino-génitale et fesses
83.88.30↔	Constitution de matériel de greffe, tête et cou	83.91.16↔	Lyse d'adhérences de muscle, tendon, fascia et bourse, membre inférieur
83.88.31↔	Constitution de matériel de greffe, épaule et aisselle	83.92↔	Insertion ou remplacement de stimulateur de muscle squelettique
83.88.32↔	Constitution de matériel de greffe, bras et coude	83.99.10↔	Autres opérations de tendon, tête et cou
83.88.33↔	Constitution de matériel de greffe, avant-bras	83.99.11↔	Autres opérations de tendon, épaule et aisselle
83.88.34↔	Constitution de matériel de greffe, paroi thoracique, abdomen et dos	83.99.12↔	Autres opérations de tendon, bras et coude
83.88.35↔	Constitution de matériel de greffe, région inguino-génitale et fesses	83.99.13↔	Autres opérations de tendon, avant-bras
83.88.36↔	Constitution de matériel de greffe, membre inférieur	83.99.14↔	Autres opérations de tendon, paroi thoracique, abdomen et dos
83.88.39↔	Constitution de matériel de greffe, autres sites	83.99.15↔	Autres opérations de tendon, région inguino-génitale et fesses
83.88.40↔	Ténodèse, tête et cou	83.99.16↔	Autres opérations de tendon, membre inférieur
83.88.41↔	Ténodèse, épaule et aisselle	83.99.20↔	Autres opérations de muscle, fascia et bourse, tête et cou
83.88.42↔	Ténodèse, bras et coude	83.99.21↔	Autres opérations de muscle, fascia et bourse, épaule et aisselle
83.88.43↔	Ténodèse, avant-bras	83.99.22↔	Autres opérations de muscle, fascia et bourse, bras et coude
83.88.44↔	Ténodèse, paroi thoracique, abdomen et dos	83.99.23↔	Autres opérations de muscle, fascia et bourse, avant-bras
83.88.45↔	Ténodèse, région inguino-génitale et fesses	83.99.24↔	Autres opérations de muscle, fascia et bourse, paroi thoracique, abdomen et dos
83.88.46↔	Ténodèse, membre inférieur	83.99.25↔	Autres opérations de muscle, fascia et bourse, région inguino-génitale et fesses
83.88.49↔	Ténodèse, autre site	83.99.26↔	Autres opérations de muscle, fascia et bourse, membre inférieur
83.88.90↔	Autres opérations plastiques de tendon, tête et cou	83.99.30↔	Révision sans remplacement de stimulateur de muscle squelettique
83.88.91↔	Autres opérations plastiques de tendon, épaule et aisselle	86.84.21↔	Correction de cicatrice rétractile ou de bride cicatricielle, à la tête
83.88.92↔	Autres opérations plastiques de tendon, bras et coude	86.84.26↔	Correction de cicatrice rétractile ou de bride cicatricielle, à la main
83.88.93↔	Autres opérations plastiques de tendon, avant-bras	86.84.2d↔	Correction de cicatrice rétractile ou de bride cicatricielle, au pied
83.88.94↔	Autres opérations plastiques de tendon, paroi thoracique, abdomen et dos	86.84.2e↔	Correction de cicatrice rétractile ou de bride cicatricielle, autre site
83.88.95↔	Autres opérations plastiques de tendon, région inguino-génitale et fesses	86.88.i1↔	Pose ou remplacement chirurgical de système de thérapie par pression négative avec anesthésie régionale ou générale, à portée profonde, aux os et articulations des extrémités
83.88.96↔	Autres opérations plastiques de tendon, membre inférieur	86.88.i2↔	Pose ou remplacement chirurgical de système de thérapie par pression négative avec anesthésie régionale ou générale, à portée profonde, au thorax, au médiastin et au sternum
83.89.10↔	Allongement, raccourcissement et doublement de fascia, tête et cou	86.88.i3↔	Pose ou remplacement chirurgical de système de thérapie par pression négative avec anesthésie régionale ou générale, à l'abdomen ouvert
83.89.11↔	Allongement, raccourcissement et doublement de fascia, épaule et aisselle	86.88.i4↔	Pose ou remplacement chirurgical de système de thérapie par pression négative avec anesthésie régionale ou générale, endorectale
83.89.12↔	Allongement, raccourcissement et doublement de fascia, bras et coude	86.88.i5↔	Pose ou remplacement chirurgical de système de thérapie par pression négative avec anesthésie régionale ou générale, au tissu cutané et sous-cutané
83.89.13↔	Allongement, raccourcissement et doublement de fascia, avant-bras	86.88.i6↔	Pose ou remplacement de système de thérapie par pression négative avec anesthésie régionale ou générale, autre site
83.89.14↔	Allongement, raccourcissement et doublement de fascia, paroi thoracique, abdomen et dos	97.65‡↔	Enlèvement de stent urétral
83.89.15↔	Allongement, raccourcissement et doublement de fascia, région inguino-génitale et fesses		
83.89.16↔	Allongement, raccourcissement et doublement de fascia, membre inférieur		
83.89.20↔	Recouvrement de défaut de fascia, tête et cou		
83.89.21↔	Recouvrement de défaut de fascia, épaule et aisselle		
83.89.22↔	Recouvrement de défaut de fascia, bras et coude		
83.89.23↔	Recouvrement de défaut de fascia, avant-bras		
83.89.24↔	Recouvrement de défaut de fascia, paroi thoracique, abdomen et dos		
83.89.25↔	Recouvrement de défaut de fascia, région inguino-génitale et fesses		
83.89.26↔	Recouvrement de défaut de fascia, membre inférieur		
83.89.90↔	Autres opérations plastiques de fascia, tête et cou		
83.89.91↔	Autres opérations plastiques de fascia, épaule et aisselle		

**procédure M06-2**

86.2a.21‡↔	Débridement chirurgical, étendue modéréé, à la tête	86.2a.2d‡↔	Débridement chirurgical, étendue modéréé, au pied
86.2a.26‡↔	Débridement chirurgical, étendue modéréé, à la main	86.2a.2e‡↔	Débridement chirurgical, étendue modéréé, autre site

86.2a.31†↔ Débridement chirurgical, étendue grande, à la tête  
86.2a.36†↔ Débridement chirurgical, étendue grande, à la main

86.2a.3d†↔ Débridement chirurgical, étendue grande, au pied  
86.2a.3e†↔ Débridement chirurgical, étendue grande, autre site

### procédure M06-3

86.0b.11†↔ Implantation de réservoir médicamenteux dans la peau et le tissu sous-cutané

#### ADRG M07

### Curiéthérapie pour maladies et troubles des organes génitaux masculins, implantation de > 10 grains

Procédure dans le tableau M07-1

#### DRG M07Z

### Curiéthérapie pour maladies et troubles des organes génitaux masculins, implantation de > 10 grains

### procédure M07-1

92.29.32↔ Brachythérapie interstitielle par implantation de sources radioactives permanentes, de 11 à 15 sources  
92.29.33↔ Brachythérapie interstitielle par implantation de sources radioactives permanentes, de 16 à 20 sources  
92.29.34↔ Brachythérapie interstitielle par implantation de sources radioactives permanentes, de 21 à 25 sources  
92.29.35↔ Brachythérapie interstitielle par implantation de sources radioactives permanentes, de 26 à 30 sources  
92.29.36↔ Brachythérapie interstitielle par implantation de sources radioactives permanentes, de 31 à 35 sources  
92.29.37↔ Brachythérapie interstitielle par implantation de sources radioactives permanentes, de 36 à 40 sources  
92.29.38↔ Brachythérapie interstitielle par implantation de sources radioactives permanentes, de 41 à 45 sources

92.29.39↔ Brachythérapie interstitielle par implantation de sources radioactives permanentes, de 46 à 50 sources  
92.29.3a↔ Brachythérapie interstitielle par implantation de sources radioactives permanentes, de 51 à 55 sources  
92.29.3b↔ Brachythérapie interstitielle par implantation de sources radioactives permanentes, de 56 à 60 sources  
92.29.3c↔ Brachythérapie interstitielle par implantation de sources radioactives permanentes, de 61 à 65 sources  
92.29.3d↔ Brachythérapie interstitielle par implantation de sources radioactives permanentes, de 66 à 70 sources  
92.29.3e↔ Brachythérapie interstitielle par implantation de sources radioactives permanentes, 71 sources et plus

#### ADRG M09

### Procédures opératoires sur les organes génitaux masculins pour néoformation maligne ou interventions particulières sur les organes du bassin chez l'homme

Au moins un(e) procédure dans le tableau M09-2 et diagnostic principal dans le tableau M09-1 ou Beidseitige Prozedur dans le tableau M09-3 ou au moins un(e) procédure dans le tableau M09-4

#### DRG M09A

### Procédures opératoires sur les organes génitaux masculins pour néoformation maligne avec CC extrêmement sévères ou interventions particulières sur les organes du bassin chez l'homme

PCCL > 3 ou Beidseitige Prozedur dans le tableau M09-3 ou au moins un(e) procédure dans le tableau M09-5

#### DRG M09B

### Procédures opératoires sur les organes génitaux masculins pour néoformation maligne

### diagnostic principal M09-1

C60.0 Tumeur maligne: Prépuce  
C60.1 Tumeur maligne: Gland  
C60.2 Tumeur maligne: Corps de la verge  
C60.8 Tumeur maligne: Lésion à localisations contiguës de la verge  
C60.9 Tumeur maligne: Verge, sans précision  
C61 Tumeur maligne de la prostate  
C62.0 Tumeur maligne: Cryptorchidie  
C62.1 Tumeur maligne: Testicule descendu  
C62.9 Tumeur maligne: Testicule, sans précision  
C63.0 Tumeur maligne: Epididyme  
C63.1 Tumeur maligne: Cordon spermatique  
C63.2 Tumeur maligne: Scrotum  
C63.7 Tumeur maligne: Autres organes génitaux de l'homme précisés  
C63.8 Tumeur maligne: Lésion à localisations contiguës des organes génitaux de l'homme

C63.9 Tumeur maligne: Organe génital de l'homme, sans précision  
C76.3 Tumeur maligne: Pelvis  
C79.82 Tumeur maligne secondaire des organes génitaux  
D07.4 Carcinoma in situ: Verge  
D07.5 Carcinoma in situ: Prostate  
D07.6 Carcinoma in situ: Organes génitaux de l'homme, autres et non précisés  
D40.0 Tumeurs à évolution imprévisible ou inconnue: Prostate  
D40.1 Tumeurs à évolution imprévisible ou inconnue: Testicule  
D40.7 Tumeurs à évolution imprévisible ou inconnue: Autres organes génitaux de l'homme  
D40.9 Tumeurs à évolution imprévisible ou inconnue: Organe génital de l'homme, sans précision  
N42.3 Dysplasie de la prostate

**procédure M09-2**

01.15↔	Biopsie du crâne	40.29.19↔	Excision de ganglion lymphatique médiastinal, autre
03.93.10↔	Implantation ou remplacement d'électrode(s) de neurostimulateur épidural temporaire, système à une électrode, stimulation d'essai	40.29.20↔	Excision de ganglion lymphatique para-aortique
03.93.11↔	Implantation ou remplacement d'électrode(s) de neurostimulateur épidural temporaire, système à plusieurs électrodes, stimulation d'essai	40.29.30↔	Excision de ganglion lymphatique iliaque
03.93.20↔	Implantation ou remplacement d'électrode(s) de neurostimulateur épidural permanent par voie percutanée, système à une électrode, stimulation continue	40.29.70↔	Excision de lymphangiome ou d'hygroma kystique
03.93.21↔	Implantation ou remplacement d'électrode(s) de neurostimulateur épidural permanent par voie percutanée, système à plusieurs électrodes, stimulation continue	40.29.80↔	Excision d'adénopathie abdominale, excision de plusieurs ganglions (avec biopsie du foie), SAP
03.93.22↔	Implantation ou remplacement par voie chirurgicale ouverte d'électrode(s) de neurostimulateur épidural permanent, système à une électrode, stimulation continue	40.29.81↔	Excision d'adénopathie abdominale, excision de plusieurs ganglions (avec biopsie du foie), chirurgie ouverte [laparotomie de stadification]
03.93.23↔	Implantation ou remplacement par voie chirurgicale ouverte d'électrode(s) de neurostimulateur épidural permanent, système à plusieurs électrodes, stimulation continue	40.29.82↔	Excision d'adénopathie abdominale, excision de plusieurs ganglions (avec biopsie du foie), par laparoscopie [laparotomie de stadification]
03.93.30↔	Implantation ou remplacement d'électrode sous-durale pour stimulation de racine antérieure	40.29.89↔	Excision d'adénopathie abdominale, excision de plusieurs ganglions (avec biopsie du foie), autre
03.93.99↔	Implantation ou remplacement d'électrode(s) de neurostimulateur rachidien, autre	40.29.99↔	Excision simple d'autre structure lymphatique, autre
04.92.00↔	Implantation ou remplacement d'électrode(s) de neurostimulateur périphérique, SAP	40.3x.10↔	Lymphadénectomie régionale, indépendante d'autre intervention, SAP
04.92.10↔	Implantation ou remplacement d'électrode(s) de neurostimulateur périphérique temporaire, système à une électrode, test de stimulation	40.3x.11↔	Lymphadénectomie régionale, indépendante d'autre intervention, région cervicale
04.92.11↔	Implantation ou remplacement d'électrode(s) de neurostimulateur périphérique temporaire, système à plusieurs électrodes, test de stimulation	40.3x.12↔	Lymphadénectomie régionale, indépendante d'autre intervention, région axillaire
04.92.20↔	Implantation ou remplacement d'électrode(s) de neurostimulateur périphérique permanent par voie percutanée, électrode en baguette, système à une électrode	40.3x.13↔	Lymphadénectomie régionale, indépendante d'autre intervention, région para-aortique, pelvienne ou iliaque ou pour obturation
04.92.21↔	Implantation ou remplacement d'électrode(s) de neurostimulateur périphérique permanent par voie percutanée, électrode en baguette, système à plusieurs électrodes	40.3x.14↔	Lymphadénectomie régionale, indépendante d'autre intervention, région inguinale, chirurgie ouverte
04.92.30↔	Implantation ou remplacement par voie chirurgicale ouverte d'électrode(s) de neurostimulateur périphérique permanent, électrode à plaque, système à une électrode	40.3x.15↔	Lymphadénectomie régionale, indépendante d'autre intervention, région inguinale, par laparoscopie
04.92.31↔	Implantation ou remplacement par voie chirurgicale ouverte d'électrode(s) de neurostimulateur périphérique permanent, électrode à plaque, système à plusieurs électrodes	40.3x.16↔	Lymphadénectomie régionale, indépendante d'autre intervention, région médiastinale et péribronchique
04.92.40↔	Implantation ou remplacement d'une électrode pour stimulation du nerf vague	40.3x.19↔	Lymphadénectomie régionale, indépendante d'autre intervention, autre
04.92.99↔	Implantation ou remplacement d'électrode(s) de neurostimulateur périphérique, autre	40.3x.21↔	Lymphadénectomie régionale dans le cadre d'une autre intervention, région cervicale
34.03↔	Réouverture de thoracotomie	40.3x.22↔	Lymphadénectomie régionale dans le cadre d'une autre intervention, région axillaire
40.11.10↔	Biopsie ouverte (par incision) de ganglion lymphatique médiastinal, para-aortique, iliaque ou pelvien	40.3x.23↔	Lymphadénectomie régionale dans le cadre d'une autre intervention, région para-aortique, pelvienne ou iliaque
40.11.11↔	Biopsie ouverte (par incision) de ganglion lymphatique cervical, supraclaviculaire, axillaire ou inguinal	40.3x.24↔	Lymphadénectomie régionale dans le cadre d'une autre intervention, pour obturation
40.22.00↔	Excision de ganglion lymphatique mammaire interne, SAP	40.3x.25↔	Lymphadénectomie régionale dans le cadre d'une autre intervention, région inguinale
40.22.10↔	Excision de ganglion lymphatique mammaire interne, par thoracoscopie	40.3x.26↔	Lymphadénectomie régionale dans le cadre d'une autre intervention, région médiastinale et péribronchique
40.22.20↔	Excision chirurgicale ouverte de ganglion lymphatique mammaire interne	40.3x.29↔	Lymphadénectomie régionale dans le cadre d'une autre intervention, autre
40.22.99↔	Excision de ganglion lymphatique mammaire interne, autre	40.9x.10↔	Anastomose pour résorption de lymphoedème
40.24.00↔	Excision de ganglion lymphatique inguinal, SAP	40.9x.20↔	Incision de lymphocèle
40.24.10↔	Excision chirurgicale ouverte de ganglion lymphatique inguinal, non marqué	50.12.00↔	Biopsie ouverte du foie, SAP
40.24.11↔	Excision chirurgicale ouverte de ganglion lymphatique inguinal marqué à l'aide d'un radio-isotope ou d'un colorant (lymphadénectomie de ganglion sentinelle)	50.12.09↔	Biopsie ouverte du foie, autre
40.24.20↔	Excision de ganglion lymphatique inguinal, par laparoscopie	50.12.11↔	Biopsie du foie, par excision, par chirurgie ouverte
40.24.99↔	Excision de ganglion lymphatique inguinal, autre	50.12.12↔	Biopsie du foie, par biopsie à l'aiguille, par chirurgie ouverte
40.29.10↔	Excision de ganglion lymphatique médiastinal, SAP	54.93‡↔	Création d'une fistule cutanéopéritonéale
40.29.11↔	Excision chirurgicale ouverte de ganglion lymphatique médiastinal	54.99.31↔	Debulking par laparotomie
40.29.12↔	Excision de ganglion lymphatique médiastinal, par thoracoscopie	54.99.40↔	Révision de fistule cutanéopéritonéale (cathéter à demeure)
		54.99.50↔	Fermeture temporaire de la paroi abdominale
		54.99.60↔	Lombotomie
		54.99.61↔	Relombotomie
		54.99.81↔	Révision sans remplacement de cathéters ainsi que de la pompe automatique programmable et rechargeable pour le drainage continu d'ascite
		54.99.82↔	Élimination d'une obstruction mécanique de cathéters d'une pompe automatique programmable et rechargeable pour drainage continu d'ascite
		54.99.84↔	Remplacement des cathéters de pompe automatique programmable et rechargeable pour le drainage continu d'ascite
		54.a1↔	Excision et destruction de tissu rétropéritonéal
		56.41.00↔	Urétérectomie partielle, SAP
		56.41.10↔	Urétérectomie partielle, résection percutanée transvésicale du méat urétéral

56.41.11↔	Urétérectomie partielle, résection transurétrale du méat urétéral	57.49.00↔	Autre excision ou destruction transurétrale de lésion ou de tissu vésical, SAP
56.41.12↔	Urétérectomie partielle, résection chirurgicale ouverte du méat urétéral	57.49.11↔	Autre destruction transurétrale de lésion ou de tissu vésical
56.41.20↔	Urétérectomie partielle chirurgicale ouverte	57.49.12↔	Autre résection transurétrale de lésion ou de tissu vésical
56.41.21↔	Urétérectomie partielle par laparoscopie	57.49.99↔	Autre excision ou destruction transurétrale de lésion ou de tissu vésical, autre
56.41.30↔	Urétérectomie partielle, résection de moignon urétéral	57.51↔	Excision de l'ouraque
56.41.40↔	Résection transurétrale d'urétérocèle	57.58↔	Excision ou destruction laparoscopique d'autre lésion ou de tissu de la vessie
56.41.41↔	Résection chirurgicale ouverte d'urétérocèle	57.59.00↔	Excision ou destruction ouverte d'autre lésion ou tissu vésical, SAP
56.41.49↔	Résection d'urétérocèle, autre voie d'abord	57.59.10↔	Excision ou destruction ouverte d'autre lésion ou tissu vésical, excision chirurgicale ouverte
56.41.99↔	Urétérectomie partielle, autre	57.59.20↔	Excision ou destruction ouverte d'autre lésion ou tissu vésical, myectomie
56.51.00↔	Formation d'urétéro-iléostomie cutanée, SAP	57.59.99↔	Excision ou destruction ouverte d'autre lésion ou tissu vésical, autre
56.51.10↔	Formation d'urétéro-iléostomie cutanée, urétéro-iléo-cutanéostomie [conduit iléal] ou urétéro-colo-cutanéostomie [conduit colique/sigmoïde] par chirurgie ouverte	57.81↔	Suture de lacération de la vessie
56.51.11↔	Formation d'urétéro-iléostomie cutanée, urétéro-iléo-cutanéostomie [conduit iléal] ou urétéro-colo-cutanéostomie [conduit colique/sigmoïde] par laparoscopie	57.82↔	Fermeture de cystostomie
56.51.12↔	Formation d'urétéro-iléostomie cutanée avec interposition intestinale [conduit] (stomie non continente), autre voie d'abord	57.83↔	Réparation de fistule vésico-intestinale
56.51.20↔	Formation d'urétéro-iléostomie cutanée par transformation d'autre dérivation urinaire supravésicale	57.84.00↔	Fermeture d'autre fistule vésicale, SAP
56.51.30↔	Formation d'urétéro-iléostomie cutanée avec réservoir intestinal (stomie continente)	57.84.10↔	Fermeture chirurgicale ouverte de fistule vésico-vaginale par voie abdominale
56.51.99↔	Formation d'urétéro-iléostomie cutanée, autre	57.84.11↔	Fermeture de fistule vésico-vaginale par voie vaginale
56.52.00↔	Révision d'urétéro-iléostomie cutanée, SAP	57.84.12↔	Fermeture de fistule vésico-vaginale par voie transvésicale
56.52.10↔	Révision d'urétéro-iléostomie cutanée avec interposition intestinale [conduit]	57.84.13↔	Fermeture de fistule vésico-vaginale par laparoscopie
56.52.20↔	Révision d'urétéro-iléostomie cutanée avec réservoir intestinal (stomie continente)	57.84.20↔	Fermeture chirurgicale ouverte de fistule vésico-cutanée
56.52.99↔	Révision d'urétéro-iléostomie cutanée, autre	57.84.21↔	Fermeture de fistule vésico-cutanée par laparoscopie
56.61.00↔	Formation d'autre urétérostomie cutanée, SAP	57.84.99↔	Fermeture d'autre fistule vésicale, autre
56.61.10↔	Formation d'autre urétérostomie cutanée, urétéro-cutanéostomie et transurétérocutanéostomie par laparoscopie	57.88↔	Autre anastomose vésicale
56.61.20↔	Formation d'autre urétérostomie cutanée par transformation d'autre dérivation urinaire supravésicale	57.89↔	Autre réparation de la vessie, autre
56.61.99↔	Formation d'autre urétérostomie cutanée, autre	57.91↔	Sphinctérotomie de la vessie
56.62↔	Révision d'autre urétérostomie cutanée	57.93.00↔	Contrôle d'hémorragie (post-opératoire) de la vessie, SAP
56.71.00↔	Dérivation urinaire dans l'intestin, SAP	57.93.10↔	Contrôle d'hémorragie (post-opératoire) de la vessie par voie percutanée
56.71.10↔	Urétéro-sigmoïdo-stomie avec formation de réservoir, par chirurgie ouverte	57.93.11↔	Contrôle d'hémorragie (post-opératoire) de la vessie par voie transurétrale
56.71.11↔	Urétéro-sigmoïdo-stomie avec formation de réservoir, par laparoscopie	57.93.12↔	Contrôle d'hémorragie (post-opératoire) de la vessie par chirurgie ouverte
56.71.20↔	Dérivation urinaire dans l'intestin par transformation d'une autre dérivation urinaire supravésicale	57.93.13↔	Contrôle d'hémorragie (post-opératoire) de la vessie par laparoscopie
56.71.99↔	Dérivation urinaire dans l'intestin, autre	57.93.14↔	Contrôle d'hémorragie (post-opératoire) de la vessie par orifice artificiel (stomie)
56.72↔	Révision d'anastomose urétéro-intestinale	57.93.99↔	Contrôle d'hémorragie (post-opératoire) de la vessie, autre
56.75↔	Transurétéro-urétérostomie	57.96↔	Implantation de stimulateur vésical électronique
56.83↔	Fermeture d'urétérostomie	57.97↔	Remplacement de stimulateur vésical électronique
56.92↔	Implantation de stimulateur urétéral électronique	57.98↔	Ablation de stimulateur vésical électronique
56.93↔	Remplacement de stimulateur urétéral électronique	58.1↔	Méatotomie urétrale
56.94↔	Enlèvement de stimulateur urétéral électronique	58.24↔	Biopsie de tissu périurétral
56.99.00↔	Autres opérations de l'uretère, SAP	58.49.10↔	Réparation de l'urètre en un temps avec la peau du prépuce ou du pénis
56.99.10↔	Libération de l'uretère (pour exploration)	58.49.11↔	Réparation de l'urètre en un temps avec la muqueuse buccale ou vésicale, autre reconstruction
56.99.20↔	Révision chirurgicale ouverte d'opération de l'uretère	58.49.20↔	Réparation de l'urètre en deux temps (première séance) avec la peau du prépuce ou du pénis
56.99.21↔	Révision d'opération de l'uretère, autre voie d'abord	58.49.21↔	Réparation de l'urètre en deux temps (première séance) avec la muqueuse buccale ou vésicale
56.99.30↔	Autres opérations de l'uretère, traitement de l'insuffisance du méat urétéral par injection transurétrale	58.49.29↔	Autre réparation de l'urètre en deux temps (première séance), autre reconstruction
56.99.31↔	Autres opérations de l'uretère, traitement de l'insuffisance du méat urétéral par injection chirurgicale ouverte	58.49.30↔	Réparation de l'urètre en deux temps (deuxième séance), SAP
56.99.32↔	Autres opérations de l'uretère, traitement de l'insuffisance du méat urétéral par injection, autre voie d'abord	58.49.31↔	Réparation de l'urètre en deux temps (deuxième séance) avec la peau du prépuce ou du pénis
56.99.99↔	Autres opérations de l'uretère, autre	58.49.33↔	Réparation de l'urètre en deux temps (deuxième séance) avec la muqueuse buccale ou vésicale
57.12↔	Lyse d'adhérences intraluminales avec incision de la vessie	58.49.39↔	Réparation de l'urètre en deux temps (deuxième séance), autre
57.21↔	Vésicostomie	58.49.40↔	Révision de réparation de l'urètre
57.22↔	Révision de vésicostomie	58.49.99↔	Autre réparation de l'urètre, autre
57.23.00↔	Appendicovésicostomie, SAP	58.5x.10↔	Libération de sténose urétrale, incision transurétrale du sphincter urétral externe
57.23.11↔	Création d'une appendicovésicostomie	58.5x.20↔	Libération de sténose urétrale, urétrotomie interne
57.23.12↔	Révision superficielle d'une appendicovésicostomie	58.5x.99↔	Libération de sténose urétrale, autre
57.23.13↔	Révision profonde d'une appendicovésicostomie	58.93.00‡↔	Implantation, révision, enlèvement d'un sphincter vésical, SAP
57.23.99↔	Appendicovésicostomie, autre		
57.34↔	Biopsie ouverte de la vessie		

58.93.21†↔	Enlèvement de sphincter vésical artificiel	60.99.00↔	Autres opérations de la prostate, SAP
58.93.31†↔	Révision sans remplacement de sphincter vésical artificiel	60.99.09↔	Autres opérations de la prostate, autre
58.93.99†↔	Implantation, révision, enlèvement de sphincter vésical, autre	60.99.10↔	Destruction transrectale et percutanée de tissu prostatique
58.99.00†↔	Autres opérations d'urètre et de tissu périurétral, SAP	60.99.11↔	Destruction transrectale de tissu prostatique par échographie focalisée à haute intensité (HIFU)
58.99.10†↔	Autres opérations d'urètre et de tissu périurétral, insertion et remplacement d'un stent urétral	60.99.21↔	Implantation transurétrale de rétracteurs prostatiques, 1 à 4 rétracteurs prostatiques
58.99.99†↔	Autres opérations d'urètre et de tissu périurétral, autre	60.99.22↔	Implantation transurétrale de rétracteurs prostatiques, 5 et plus de rétracteurs prostatiques
59.00↔	Dissection rétropéritonéale, SAP	60.99.31↔	Insertion de stent dans l'urètre prostatique
59.02↔	Autre lyse d'adhérences pévirénales ou pévirétrales	60.99.41↔	Implantation et injection d'un espaceur pour prévenir les radiolésions à la prostate
59.03.00↔	Lyse d'adhérences pévirénales ou pévirétrales par laparoscopie, SAP	60.99.51↔	Implantation de marqueurs sur la prostate pour radiothérapie
59.03.10↔	Urétérolyse sans repositionnement intrapéritonéal, par laparoscopie	62.99.20↔	Déplacement chirurgical d'un testicule abdominal
59.03.11↔	Urétérolyse avec repositionnement intrapéritonéal, par laparoscopie	62.99.30↔	Prélèvement de tissu du testicule ou de l'épididyme pour préparation aux fins d'insémination artificielle
59.03.99↔	Lyse d'adhérences pévirénales ou pévirétrales par laparoscopie, autre	77.40.20↔	Biopsie osseuse, site non spécifié, biopsie ouverte
59.09↔	Autre incision de tissu pévirénel ou pévirétraal	77.40.99↔	Biopsie osseuse, site non spécifié, autre
59.11↔	Autre lyse d'adhérences pévirénales	77.41.00↔	Biopsie osseuse, clavicule, omoplate, côtes et sternum, SAP
59.12↔	Lyse d'adhérences pévirénales par laparoscopie	77.41.20↔	Biopsie osseuse, clavicule, omoplate, côtes et sternum, biopsie ouverte
59.19↔	Autre incision de tissu pévirénaal	77.41.99↔	Biopsie osseuse, clavicule, omoplate, côtes et sternum, autre
59.21↔	Biopsie de tissu pévirénel ou pévirénaal	77.42.00↔	Biopsie osseuse, humérus, SAP
59.72↔	Injection d'implant dans l'urètre et/ou dans le col vésical	77.42.20↔	Biopsie osseuse, humérus, biopsie ouverte
59.74↔	Opération de suspension chez l'homme	77.42.99↔	Biopsie osseuse, humérus, autre
59.91↔	Excision de tissu pévirénel ou pévirénaal	77.43.00↔	Biopsie osseuse, radius et cubitus, SAP
59.92↔	Autres opérations de tissu pévirénel ou pévirénaal	77.43.20↔	Biopsie osseuse, radius et cubitus, biopsie ouverte
59.99↔	Autres opérations du système urinaire, autre	77.43.99↔	Biopsie osseuse, radius et cubitus, autre
60.0↔	Incision de la prostate	77.44.00↔	Biopsie osseuse, os du carpe et du métacarpe, SAP
60.14↔	Biopsie des vésicules séminales, ouverte	77.44.20↔	Biopsie osseuse, os du carpe et du métacarpe, biopsie ouverte
60.20↔	Prostatectomie transurétrale, SAP	77.44.99↔	Biopsie osseuse, os du carpe et du métacarpe, autre
60.21.11↔	Prostatectomie transurétrale induite au laser avec contact du laser	77.45.00↔	Biopsie osseuse, fémur, SAP
60.21.12↔	Prostatectomie transurétrale induite au laser sans contact du laser	77.45.20↔	Biopsie osseuse, fémur, biopsie ouverte
60.22↔	Prostatectomie transurétrale, électrorésection et électrovaporisation de tissu prostatique	77.45.99↔	Biopsie osseuse, fémur, autre
60.29↔	Prostatectomie transurétrale, autre	77.46.00↔	Biopsie osseuse, rotule, SAP
60.61.00↔	Excision locale de lésion de la prostate, SAP	77.46.20↔	Biopsie osseuse, rotule, biopsie ouverte
60.61.10↔	Excision locale de lésion de la prostate, abord transurétral	77.46.99↔	Biopsie osseuse, rotule, autre
60.61.11↔	Excision locale de lésion de la prostate, abord suprapubien transvésical	77.47.00↔	Biopsie osseuse, tibia et péroné, SAP
60.61.12↔	Excision locale de lésion de la prostate, abord rétropubien	77.47.20↔	Biopsie osseuse, tibia et péroné, biopsie ouverte
60.61.13↔	Excision locale de lésion de la prostate, abord périnéal	77.47.99↔	Biopsie osseuse, tibia et péroné, autre
60.61.99↔	Excision locale de lésion de la prostate, autre	77.48.00↔	Biopsie osseuse, os du tarse et du métatarse, SAP
60.72↔	Incision de vésicule séminale	77.48.20↔	Biopsie osseuse, os du tarse et du métatarse, biopsie ouverte
60.73↔	Excision de vésicule séminale	77.48.99↔	Biopsie osseuse, os du tarse et du métatarse, autre
60.79↔	Opérations des vésicules séminales, autre	77.49.00↔	Biopsie osseuse, autre site spécifié, sauf os de la face, SAP
60.81↔	Incision de tissu périprostatique	77.49.21↔	Biopsie osseuse, autre site spécifié, sauf os de la face, biopsie osseuse de la colonne vertébrale, biopsie ouverte
60.82↔	Excision du tissu périprostatique	77.49.41↔	Biopsie osseuse, autre site spécifié, sauf os de la face, biopsie osseuse de phalanges du pied, biopsie ouverte
60.93↔	Réparation de la prostate	77.49.91↔	Biopsie osseuse, autre site spécifié, sauf os de la face, biopsie ouverte
60.94↔	Contrôle d'hémorragie (post-opératoire) de la prostate	77.49.99↔	Biopsie osseuse, autre site spécifié, sauf os de la face, autre
60.95↔	Dilatation transurétrale de l'urètre prostatique par ballonnet	83.92↔	Insertion ou remplacement de stimulateur de muscle squelettique
60.96↔	Destruction transurétrale de tissu prostatique par thermothérapie par microondes	97.65†↔	Enlèvement de stent urétral
60.97↔	Autre destruction transurétrale de tissu prostatique par thermothérapie		

**procédure M09-3**

62.99.20↔	Déplacement chirurgical d'un testicule abdominal
62.99.30↔	Prélèvement de tissu du testicule ou de l'épididyme pour préparation aux fins d'insémination artificielle

**procédure M09-4**

40.52.00↔	Excision radicale des ganglions lymphatiques péri-aortiques, SAP	40.52.11↔	Excision radicale des ganglions lymphatiques rétropéritonéaux (para-aortiques, para-caves) et pelviens, au cours d'une autre intervention
40.52.10↔	Excision radicale des ganglions lymphatiques rétropéritonéaux (para-aortiques, para-caves) et pelviens, indépendante d'autre intervention	40.52.99↔	Excision radicale des ganglions lymphatiques péri-aortiques, autre
		40.53.00↔	Excision radicale des ganglions lymphatiques iliaques, SAP

40.53.10↔	Excision radicale des ganglions lymphatiques iliaques, indépendante d'autre intervention	40.59.21↔	Excision radicale de ganglions lymphatiques médiastinaux dans le cadre d'une autre intervention
40.53.11↔	Excision radicale des ganglions lymphatiques iliaques dans le cadre d'une autre intervention	40.59.22↔	Excision radicale de ganglions lymphatiques péribronchiques dans le cadre d'une autre intervention
40.53.99↔	Excision radicale des ganglions lymphatiques iliaques, autre	40.59.29↔	Excision radicale d'autres ganglions lymphatiques dans le cadre d'une autre intervention, autre
40.54.00↔	Excision radicale de ganglions lymphatiques inguinaux, SAP	40.59.99↔	Excision radicale d'autres ganglions lymphatiques, autre
40.54.10↔	Excision radicale de ganglions lymphatiques inguinaux en tant qu'intervention autonome	54.23↔	Biopsie péritonéale
40.54.11↔	Excision radicale des ganglions lymphatiques inguinaux dans le cadre d'une autre intervention	60.3↔	Prostatectomie suprapubienne
40.54.99↔	Excision radicale des ganglions lymphatiques inguinaux, autre	60.4↔	Prostatectomie rétropubienne
40.59.00↔	Excision radicale d'autres ganglions lymphatiques, SAP	60.61.00↔	Excision locale de lésion de la prostate, SAP
40.59.10↔	Excision radicale d'autres ganglions lymphatiques, indépendante d'autre intervention, SAP	60.61.10↔	Excision locale de lésion de la prostate, abord transurétral
40.59.11↔	Excision radicale de ganglions médiastinaux, indépendante d'autre intervention	60.61.11↔	Excision locale de lésion de la prostate, abord suprapubien transvésical
40.59.12↔	Excision radicale de ganglions péribronchiques, indépendante d'autre intervention	60.61.12↔	Excision locale de lésion de la prostate, abord rétropubien
40.59.19↔	Excision radicale d'autres ganglions lymphatiques, indépendante d'autre intervention, autre	60.61.13↔	Excision locale de lésion de la prostate, abord périnéal
40.59.20↔	Excision radicale d'autres ganglions lymphatiques dans le cadre d'une autre intervention, SAP	60.61.99↔	Excision locale de lésion de la prostate, autre
		64.97↔	Insertion ou remplacement de prothèse gonflable du pénis

### procédure M09-5

40.52.00↔	Excision radicale des ganglions lymphatiques péri-aortiques, SAP	40.59.00↔	Excision radicale d'autres ganglions lymphatiques, SAP
40.52.10↔	Excision radicale des ganglions lymphatiques rétropéritonéaux (para-aortiques, para-caves) et pelviens, indépendante d'autre intervention	40.59.10↔	Excision radicale d'autres ganglions lymphatiques, indépendante d'autre intervention, SAP
40.52.11↔	Excision radicale des ganglions lymphatiques rétropéritonéaux (para-aortiques, para-caves) et pelviens, au cours d'une autre intervention	40.59.11↔	Excision radicale de ganglions médiastinaux, indépendante d'autre intervention
40.52.99↔	Excision radicale des ganglions lymphatiques péri-aortiques, autre	40.59.12↔	Excision radicale de ganglions péribronchiques, indépendante d'autre intervention
40.53.00↔	Excision radicale des ganglions lymphatiques iliaques, SAP	40.59.19↔	Excision radicale d'autres ganglions lymphatiques, indépendante d'autre intervention, autre
40.53.10↔	Excision radicale des ganglions lymphatiques iliaques, indépendante d'autre intervention	40.59.20↔	Excision radicale d'autres ganglions lymphatiques dans le cadre d'une autre intervention, SAP
40.53.11↔	Excision radicale des ganglions lymphatiques iliaques dans le cadre d'une autre intervention	40.59.21↔	Excision radicale de ganglions lymphatiques médiastinaux dans le cadre d'une autre intervention
40.53.99↔	Excision radicale des ganglions lymphatiques iliaques, autre	40.59.22↔	Excision radicale de ganglions lymphatiques péribronchiques dans le cadre d'une autre intervention
40.54.00↔	Excision radicale de ganglions lymphatiques inguinaux, SAP	40.59.29↔	Excision radicale d'autres ganglions lymphatiques dans le cadre d'une autre intervention, autre
40.54.10↔	Excision radicale de ganglions lymphatiques inguinaux en tant qu'intervention autonome	40.59.99↔	Excision radicale d'autres ganglions lymphatiques, autre
40.54.11↔	Excision radicale des ganglions lymphatiques inguinaux dans le cadre d'une autre intervention	60.3↔	Prostatectomie suprapubienne
40.54.99↔	Excision radicale des ganglions lymphatiques inguinaux, autre	60.4↔	Prostatectomie rétropubienne
		64.97↔	Insertion ou remplacement de prothèse gonflable du pénis

### ADRG M10

#### Radiothérapie pour maladies et troubles des organes génitaux masculins, plus d'un jour d'hospitalisation, ou curiethérapie interstitielle

Procédure dans le tableau M10-1 et aucun(e) procédure dans tableau M10-2 et Durée de séjour > 1 jour ou procédure dans le tableau M10-3

### DRG M10Z

#### Radiothérapie pour maladies et troubles des organes génitaux masculins, plus d'un jour d'hospitalisation, ou curiethérapie interstitielle

### procédure M10-1

92.20↔	Perfusion d'isotope radioactif liquide	92.23.01↔	Appareil de télécobalt, jusqu'à 2 champs d'irradiation
92.21.00↔	Radiothérapie superficielle: SAP	92.23.02↔	Appareil de télécobalt, 3 à 4 champs d'irradiation
92.21.01↔	Radiothérapie superficielle: jusqu'à 2 champs d'irradiation	92.23.03↔	Appareil de télécobalt plus de 4 champs d'irradiation ou radiothérapie conformationnelle en 3D
92.21.02↔	Radiothérapie superficielle: plus de 2 champs d'irradiation	92.23.08↔	Radiothérapie de haut voltage: autres isotopes
92.22.00↔	Radiothérapie en orthovoltage: SAP	92.23.09↔	Autre appareil de télécobalt
92.22.01↔	Radiothérapie en orthovoltage: jusqu'à 2 champs d'irradiation	92.24.00↔	Téléradiothérapie à photons, accélérateur linéaire, SAP
92.22.02↔	Radiothérapie en orthovoltage: plus de 2 champs d'irradiation	92.24.01↔	Téléradiothérapie à photons, accélérateur linéaire, irradiation large
92.22.11↔	Radiothérapie peropératoire par rayons X, jusqu'à 300 kV	92.24.02↔	Téléradiothérapie à photons, accélérateur linéaire, irradiation hémicorporelle
92.22.12↔	Radiothérapie peropératoire par rayons X, 300 kV - < 1 MV		
92.22.19↔	Autre radiothérapie peropératoire par rayons X		
92.23.00↔	Radiothérapie de haut voltage: SAP		

92.24.03↔	Téléradiothérapie à photons, accélérateur linéaire, irradiation corporelle totale	92.27.21↔	Implantation ou insertion d'élément radioactif (brachythérapie par des sources scellées de radionucléides), surface corporelle
92.24.04↔	Téléradiothérapie à photons, accélérateur linéaire, radiothérapie peropératoire	92.27.22↔	Implantation ou insertion d'élément radioactif (brachythérapie par des sources scellées de radionucléides), intracavitaire
92.24.09↔	Téléradiothérapie à photons, accélérateur linéaire, autre	92.27.23↔	Implantation ou insertion d'élément radioactif (brachythérapie par des sources scellées de radionucléides), intraluminaire
92.24.11↔	Téléradiothérapie à photons, accélérateur linéaire, positionnement guidé par l'image (IGRT), jusqu'à 2 champs d'irradiation	92.27.30↔	Implantation ou insertion d'élément radioactif (brachythérapie par des sources scellées de radionucléides), vaisseau non spécifié
92.24.12↔	Téléradiothérapie à photons, accélérateur linéaire, positionnement guidé par l'image (IGRT), plus de 2 champs d'irradiation	92.27.31↔	Implantation ou insertion d'élément radioactif (brachythérapie par des sources scellées de radionucléides), vaisseau coronaire
92.24.13↔	Téléradiothérapie à photons, accélérateur linéaire, positionnement guidé par l'image (IGRT), radiothérapie conformationnelle en 3D	92.27.39↔	Implantation ou insertion d'élément radioactif (brachythérapie par des sources scellées de radionucléides), autre vaisseau
92.24.14↔	Téléradiothérapie à photons, accélérateur linéaire, positionnement guidé par l'image (IGRT), radiothérapie avec modulation d'intensité	92.27.40↔	Implantation ou insertion d'élément radioactif (brachythérapie par des sources scellées de radionucléides)
92.24.21↔	Téléradiothérapie à photons, accélérateur linéaire, sans guidage par l'image, jusqu'à 2 champs d'irradiation	92.27.70↔	Moulages radioactifs, SAP
92.24.22↔	Téléradiothérapie à photons, accélérateur linéaire, sans guidage par l'image, plus de 2 champs d'irradiation	92.27.71↔	Moulages radioactifs: construction et application de moulage radioactif superficiel
92.24.23↔	Téléradiothérapie à photons, accélérateur linéaire, sans guidage par l'image, radiothérapie conformationnelle en 3D	92.27.72↔	Moulages radioactifs: construction et pose d'applicateur non utilisé sur la surface corporelle
92.24.24↔	Téléradiothérapie à photons, accélérateur linéaire, sans guidage par l'image, radiothérapie avec modulation d'intensité	92.27.73↔	Moulages radioactifs: construction et pose d'applicateur oculaire
92.24.30↔	Téléradiothérapie à photons: radiothérapie hautement complexe à l'aide d'équipements spécialisés	92.27.79↔	Autres moulages radioactifs
92.25.00↔	Téléradiothérapie par électron, accélérateur linéaire, SAP	92.28.00↔	Injection, instillation ou administration orale de radio-isotope, SAP
92.25.01↔	Téléradiothérapie par électron, accélérateur linéaire, irradiation large	92.28.01↔	Instillation d'un radionucléide libre dans l'articulation
92.25.02↔	Téléradiothérapie par électron, accélérateur linéaire, irradiation hémicorporelle	92.28.02↔	Traitement à l'iode radioactif, dose thérapeutique de I-131 jusqu'à 1,2 GBq, sans administration de thyrotropine recombinante (rh-TSH)
92.25.03↔	Téléradiothérapie par électron, accélérateur linéaire, irradiation corporelle totale	92.28.03↔	Traitement à l'iode radioactif, dose thérapeutique de I-131 jusqu'à 1,2 GBq, avec administration de thyrotropine recombinante (rh-TSH)
92.25.04↔	Téléradiothérapie par électron, accélérateur linéaire, radiothérapie peropératoire	92.28.04↔	Traitement à l'iode radioactif, dose thérapeutique de I-131 de plus de 1,2 GBq à moins de 5 GBq, sans administration de thyrotropine recombinante (rh-TSH)
92.25.09↔	Téléradiothérapie par électron, accélérateur linéaire, autre	92.28.05↔	Traitement à l'iode radioactif, dose thérapeutique de I-131 de plus de 1,2 GBq à moins de 5 GBq, avec administration de thyrotropine recombinante (rh-TSH)
92.25.11↔	Téléradiothérapie par électron, accélérateur linéaire, positionnement guidé par l'image	92.28.06↔	Traitement à l'iode radioactif, dose thérapeutique de I-131 de 5 GBq et plus, sans administration de thyrotropine recombinante (rh-TSH)
92.25.12↔	Téléradiothérapie par électron, accélérateur linéaire, positionnement guidé par l'image, jusqu'à 2 champs d'irradiation	92.28.07↔	Traitement à l'iode radioactif, dose thérapeutique de I-131 de 5 GBq et plus, avec administration de thyrotropine recombinante (rh-TSH)
92.25.13↔	Téléradiothérapie par électron, accélérateur linéaire, positionnement guidé par l'image, plus de 2 champs d'irradiation	92.28.11↔	Thérapie de métastases osseuses par radionucléides libres
92.25.14↔	Téléradiothérapie par électron, accélérateur linéaire, positionnement guidé par l'image, radiothérapie conformationnelle en 3D	92.28.13↔	Radiothérapie par ciblage de récepteurs avec des analogues de la somatostatine conjugués au DOTA
92.25.15↔	Téléradiothérapie par électron, accélérateur linéaire, positionnement guidé par l'image, radiothérapie avec modulation d'intensité	92.28.20↔	Radioimmunothérapie par 90Y-ibritumomab-tiuxétan, parentérale
92.25.21↔	Téléradiothérapie par électron, accélérateur linéaire, sans guidage par l'image, jusqu'à 2 champs d'irradiation	92.28.21↔	Administration parentérale de I-131-MIBG (méta-iodobenzylguanidine marquée à l'iode-131)
92.25.22↔	Téléradiothérapie par électron, accélérateur linéaire, sans guidage par l'image, plus de 2 champs d'irradiation	92.28.22↔	Radioimmunothérapie par iode 131 [I-131] tositumomab, par voie parentérale
92.25.23↔	Téléradiothérapie par électron, accélérateur linéaire, sans guidage par l'image, radiothérapie conformationnelle en 3D	92.28.23↔	Radioimmunothérapie par autres anticorps, parentérale
92.25.24↔	Téléradiothérapie par électron, accélérateur linéaire, sans guidage par l'image, radiothérapie avec modulation d'intensité	92.28.31↔	Radio-chimioembolisation intravasculaire sélective par le I-131-lipiodol
92.26.00↔	Autre téléradiothérapie par particule radioactive, SAP	92.28.32↔	Radiothérapie intravasculaire sélective (SIRT) par embolisation avec des microsphères marquées à l'yttrium-90
92.26.99↔	Autre téléradiothérapie par particule radioactive, autre	92.28.33↔	Brachythérapie endovasculaire au rhénium-188
92.27.00↔	Implantation ou insertion d'élément radioactif (brachythérapie par des sources scellées de radionucléides), surface corporelle, site d'application autre ou non spécifié	92.28.99↔	Injection, instillation ou administration orale de radio-isotopes, autre
92.27.10↔	Implantation ou insertion d'élément radioactif (brachythérapie par des sources scellées de radionucléides), organes génitaux féminins, SAP	92.29.00↔	Brachythérapie par des sources scellées de radionucléides, SAP
92.27.11↔	Implantation ou insertion d'élément radioactif (brachythérapie par des sources scellées de radionucléides), intra-utérine	92.29.09↔	Autre brachythérapie par des sources scellées de radionucléides
92.27.12↔	Implantation ou insertion d'élément radioactif (brachythérapie par des sources scellées de radionucléides), intravaginale	92.29.11↔	Brachythérapie interstitielle par implantation de sources radioactives amovibles dans un seul plan, faible débit de dose
92.27.13↔	Implantation ou insertion d'élément radioactif (brachythérapie par des sources scellées de radionucléides), intra-utérine et intravaginale combinée	92.29.12↔	Brachythérapie interstitielle par implantation de sources radioactives amovibles dans un seul plan, débit de dose pulsé (pulsed dose rate)
		92.29.13↔	Brachythérapie interstitielle par implantation de sources radioactives amovibles dans un seul plan, haut débit de dose
		92.29.19↔	Brachythérapie interstitielle par implantation de sources radioactives amovibles dans un seul plan, autre



92.29.21↔	Brachythérapie interstitielle par implantation de sources radioactives amovibles en fonction du volume dans plusieurs plans, faible débit de dose	92.30.20↔	Radiochirurgie stéréotaxique, en un temps: cérébrale, radiothérapie à intensité modulée
92.29.22↔	Brachythérapie interstitielle par implantation de sources radioactives amovibles en fonction du volume dans plusieurs plans, débit de dose pulsé (pulsed dose rate)	92.30.21↔	Radiochirurgie stéréotaxique, en un temps: cérébrale, Intensity Modulated Arc Therapy (IMAT).
92.29.23↔	Brachythérapie interstitielle par implantation de sources radioactives amovibles en fonction du volume dans plusieurs plans, haut débit de dose	92.30.22↔	Radiochirurgie stéréotaxique, en un temps: cérébrale, guidée par l'image
92.29.24↔	Brachythérapie par implantation peropératoire de sources radioactives amovibles dans plusieurs plans, haut débit de dose	92.30.30↔	Radiochirurgie stéréotaxique, en un temps: extracérébrale, radiothérapie avec modulation d'intensité
92.29.29↔	Brachythérapie interstitielle par implantation de sources radioactives amovibles en fonction du volume dans plusieurs plans, autre	92.30.31↔	Radiochirurgie stéréotaxique, en un temps: extracérébrale, Intensity Modulated Arc Therapy (IMAT).
92.29.31↔	Brachythérapie interstitielle par implantation de sources radioactives permanentes, jusqu'à 10 sources	92.30.32↔	Radiochirurgie stéréotaxique, en un temps: extracérébrale, guidée par l'image
92.29.32↔	Brachythérapie interstitielle par implantation de sources radioactives permanentes, de 11 à 15 sources	92.30.99↔	Radiochirurgie stéréotaxique, en un temps, autre
92.29.33↔	Brachythérapie interstitielle par implantation de sources radioactives permanentes, de 16 à 20 sources	92.31.00↔	Radiochirurgie à photons non spécifiée, cérébrale
92.29.34↔	Brachythérapie interstitielle par implantation de sources radioactives permanentes, de 21 à 25 sources	92.31.10↔	Radiochirurgie à photons non spécifiée, extracérébrale
92.29.35↔	Brachythérapie interstitielle par implantation de sources radioactives permanentes, de 26 à 30 sources	92.32.00↔	Radiochirurgie photonique multisources, SAP
92.29.36↔	Brachythérapie interstitielle par implantation de sources radioactives permanentes, de 31 à 35 sources	92.32.01↔	Radiochirurgie photonique multisources: gamma-knife
92.29.37↔	Brachythérapie interstitielle par implantation de sources radioactives permanentes, de 36 à 40 sources	92.33.00↔	Radiochirurgie aux particules, SAP
92.29.38↔	Brachythérapie interstitielle par implantation de sources radioactives permanentes, de 41 à 45 sources	92.33.01↔	Autre radiothérapie de haut voltage: radiochirurgie stéréotaxique, en un temps, cérébrale
92.29.39↔	Brachythérapie interstitielle par implantation de sources radioactives permanentes, de 46 à 50 sources	92.33.11↔	Autre radiothérapie de haut voltage: radiochirurgie stéréotaxique, en un temps, extracérébrale
92.29.3a↔	Brachythérapie interstitielle par implantation de sources radioactives permanentes, de 51 à 55 sources	92.39.00↔	Autre radiochirurgie stéréotaxique, SAP
92.29.3b↔	Brachythérapie interstitielle par implantation de sources radioactives permanentes, de 56 à 60 sources	92.39.01↔	Autre radiothérapie de haut voltage, radiochirurgie stéréotaxique, fractionnée, cérébrale, SAP
92.29.3c↔	Brachythérapie interstitielle par implantation de sources radioactives permanentes, de 61 à 65 sources	92.39.11↔	Autre radiothérapie de haut voltage, radiochirurgie stéréotaxique, fractionnée, extracérébrale, SAP
92.29.3d↔	Brachythérapie interstitielle par implantation de sources radioactives permanentes, de 66 à 70 sources	92.39.20↔	Autre radiothérapie de haut voltage, radiochirurgie stéréotaxique, fractionnée: cérébrale, radiothérapie à intensité modulée
92.29.3e↔	Brachythérapie interstitielle par implantation de sources radioactives permanentes, 71 sources et plus	92.39.21↔	Autre radiothérapie de haut voltage, radiochirurgie stéréotaxique, fractionnée: cérébrale, Intensity Modulated Arc Therapy (IMAT).
92.29.40↔	Brachythérapie par applicateurs superficiels, SAP	92.39.22↔	Autre radiothérapie de haut voltage, radiochirurgie stéréotaxique, fractionnée: cérébrale, guidée par l'image
92.29.49↔	Autre brachythérapie par applicateurs superficiels	92.39.29↔	Autre radiothérapie de haut voltage, radiochirurgie stéréotaxique, fractionnée, extracérébrale, autre
92.29.51↔	Enlèvement de sources scellées de radionucléides ou d'applicateurs inactifs sous anesthésie	92.39.30↔	Autre radiothérapie de haut voltage, radiochirurgie stéréotaxique, fractionnée: extracérébrale, radiothérapie avec modulation d'intensité
92.30.00↔	Radiochirurgie stéréotaxique en un temps, SAP	92.39.31↔	Autre radiothérapie de haut voltage, radiochirurgie stéréotaxique, fractionnée: extracérébrale, Intensity Modulated Arc Therapy (IMAT).
92.30.01↔	Radiochirurgie stéréotaxique, en un temps: cérébrale, SAP	92.39.32↔	Autre radiothérapie de haut voltage, radiochirurgie stéréotaxique, fractionnée: extracérébrale, guidée par l'image
92.30.02↔	Radiochirurgie stéréotaxique, en un temps: extracérébrale, SAP	92.39.39↔	Autre radiothérapie de haut voltage, radiochirurgie stéréotaxique, fractionnée, extracérébrale, autre
		92.41↔	Radiothérapie par électrons peropératoire

## procédure M10-2

92.29.32↔	Brachythérapie interstitielle par implantation de sources radioactives permanentes, de 11 à 15 sources	92.29.39↔	Brachythérapie interstitielle par implantation de sources radioactives permanentes, de 46 à 50 sources
92.29.33↔	Brachythérapie interstitielle par implantation de sources radioactives permanentes, de 16 à 20 sources	92.29.3a↔	Brachythérapie interstitielle par implantation de sources radioactives permanentes, de 51 à 55 sources
92.29.34↔	Brachythérapie interstitielle par implantation de sources radioactives permanentes, de 21 à 25 sources	92.29.3b↔	Brachythérapie interstitielle par implantation de sources radioactives permanentes, de 56 à 60 sources
92.29.35↔	Brachythérapie interstitielle par implantation de sources radioactives permanentes, de 26 à 30 sources	92.29.3c↔	Brachythérapie interstitielle par implantation de sources radioactives permanentes, de 61 à 65 sources
92.29.36↔	Brachythérapie interstitielle par implantation de sources radioactives permanentes, de 31 à 35 sources	92.29.3d↔	Brachythérapie interstitielle par implantation de sources radioactives permanentes, de 66 à 70 sources
92.29.37↔	Brachythérapie interstitielle par implantation de sources radioactives permanentes, de 36 à 40 sources	92.29.3e↔	Brachythérapie interstitielle par implantation de sources radioactives permanentes, 71 sources et plus
92.29.38↔	Brachythérapie interstitielle par implantation de sources radioactives permanentes, de 41 à 45 sources		

**procédure M10-3**

92.27.00↔	Implantation ou insertion d'élément radioactif (brachythérapie par des sources scellées de radionucléides), surface corporelle, site d'application autre ou non spécifié	92.29.19↔	Brachythérapie interstitielle par implantation de sources radioactives amovibles dans un seul plan, autre
92.27.21↔	Implantation ou insertion d'élément radioactif (brachythérapie par des sources scellées de radionucléides), surface corporelle	92.29.21↔	Brachythérapie interstitielle par implantation de sources radioactives amovibles en fonction du volume dans plusieurs plans, faible débit de dose
92.27.22↔	Implantation ou insertion d'élément radioactif (brachythérapie par des sources scellées de radionucléides), intracavitaire	92.29.22↔	Brachythérapie interstitielle par implantation de sources radioactives amovibles en fonction du volume dans plusieurs plans, débit de dose pulsé (pulsed dose rate)
92.27.40↔	Implantation ou insertion peropératoires d'élément radioactif (brachythérapie par des sources scellées de radionucléides)	92.29.23↔	Brachythérapie interstitielle par implantation de sources radioactives amovibles en fonction du volume dans plusieurs plans, haut débit de dose
92.29.00↔	Brachythérapie par des sources scellées de radionucléides, SAP	92.29.24↔	Brachythérapie par implantation peropératoire de sources radioactives amovibles dans plusieurs plans, haut débit de dose
92.29.09↔	Autre brachythérapie par des sources scellées de radionucléides	92.29.29↔	Brachythérapie interstitielle par implantation de sources radioactives amovibles en fonction du volume dans plusieurs plans, autre
92.29.11↔	Brachythérapie interstitielle par implantation de sources radioactives amovibles dans un seul plan, faible débit de dose	92.29.31↔	Brachythérapie interstitielle par implantation de sources radioactives permanentes, jusqu'à 10 sources
92.29.12↔	Brachythérapie interstitielle par implantation de sources radioactives amovibles dans un seul plan, débit de dose pulsé (pulsed dose rate)	92.29.40↔	Brachythérapie par applicateurs superficiels, SAP
92.29.13↔	Brachythérapie interstitielle par implantation de sources radioactives amovibles dans un seul plan, haut débit de dose	92.29.49↔	Autre brachythérapie par applicateurs superficiels

**ADRG M11****Destruction au laser de la prostate**

Procédure dans le tableau M11-1

**DRG M11A****Destruction au laser de la prostate et CC extrêmement sévères**

PCCL &gt; 3

**DRG M11B****Destruction au laser de la prostate****procédure M11-1**

60.21.11↔	Prostatectomie transurétrale induite au laser avec contact du laser	60.21.12↔	Prostatectomie transurétrale induite au laser sans contact du laser
-----------	---	-----------	---

**ADRG M37****Grandes interventions sur l'intestin ou la vessie ou procédures de complication avec intervention opératoire particulière ou interventions en plusieurs temps pour maladies et troubles des organes génitaux masculins**

Procédure dans le tableau M37-1 ou Procédures de complications et (définition du DRG (M01A ou définition du DRG (M01B ou définition du DRG (M04A ou définition du DRG (M06Z ou définition du DRG (M09A ou définition du DRG (M10Z) ou Procédures opératoires complexes en plusieurs temps

**DRG M37Z****Grandes interventions sur l'intestin ou la vessie ou procédures de complication avec intervention opératoire particulière ou interventions en plusieurs temps pour maladies et troubles des organes génitaux masculins****procédure M37-1**

45.61↔	Résection segmentaire multiple d'intestin grêle	45.75.21↔	Hémiectomie gauche avec sigmoïdectomie, par chirurgie ouverte
45.62↔	Autre résection partielle d'intestin grêle	45.75.22↔	Hémiectomie gauche avec sigmoïdectomie, par laparoscopie
45.63.00↔	Exérèse totale de l'intestin grêle, SAP	45.76.00↔	Sigmoïdectomie, SAP
45.63.99↔	Exérèse totale de l'intestin grêle, autre	45.76.09↔	Sigmoïdectomie, autre
45.70↔	Excision partielle du gros intestin, SAP	45.76.11↔	Sigmoïdectomie, par chirurgie ouverte
45.72.11↔	Résection iléo-caecale, par chirurgie ouverte	45.76.21↔	Sigmoïdectomie, par laparoscopie
45.72.12↔	Résection iléo-caecale, par laparoscopie	45.77.11↔	Hémiectomie droite étendue, par chirurgie ouverte
45.73.11↔	Hémiectomie droite, par chirurgie ouverte	45.77.12↔	Hémiectomie droite étendue, par laparoscopie
45.73.12↔	Hémiectomie droite, par laparoscopie	45.77.21↔	Hémiectomie gauche étendue, par chirurgie ouverte
45.74.11↔	Résection du côlon transverse, par chirurgie ouverte	45.77.22↔	Hémiectomie gauche étendue, par laparoscopie
45.74.12↔	Résection du côlon transverse, par laparoscopie	45.78.11↔	Résection segmentaire, par chirurgie ouverte
45.75.11↔	Hémiectomie gauche, par chirurgie ouverte	45.78.12↔	Résection segmentaire, par laparoscopie
45.75.12↔	Hémiectomie gauche, par laparoscopie	45.78.21↔	Résection segmentaire multiple, par chirurgie ouverte

45.78.22↔	Résection segmentaire multiple, par laparoscopie	56.51.30↔	Formation d'urétéro-iléostomie cutanée avec réservoir intestinal (stomie continente)
45.79↔	Excision partielle du gros intestin, autre	56.51.99↔	Formation d'urétéro-iléostomie cutanée, autre
45.80↔	Colectomie totale; SAP	56.52.00↔	Révision d'urétéro-iléostomie cutanée, SAP
45.81.11↔	Colectomie, par chirurgie ouverte	56.52.10↔	Révision d'urétéro-iléostomie cutanée avec interposition intestinale [conduit]
45.81.12↔	Colectomie, par laparoscopie	56.52.20↔	Révision d'urétéro-iléostomie cutanée avec réservoir intestinal (stomie continente)
45.82.11↔	Proctocolectomie, par chirurgie ouverte	56.52.99↔	Révision d'urétéro-iléostomie cutanée, autre
45.82.12↔	Proctocolectomie, par laparoscopie	56.71.00↔	Dérivation urinaire dans l'intestin, SAP
45.89↔	Colectomie totale, autre	56.71.10↔	Urétéro-sigmoïdo-stomie avec formation de réservoir, par chirurgie ouverte
46.12.11↔	Colostomie terminale, par chirurgie ouverte	56.71.11↔	Urétéro-sigmoïdo-stomie avec formation de réservoir, par laparoscopie
46.12.12↔	Colostomie terminale, par laparoscopie	56.71.20↔	Dérivation urinaire dans l'intestin par transformation d'une autre dérivation urinaire supravésicale
46.15.11↔	Double colostomie, par chirurgie ouverte	56.71.99↔	Dérivation urinaire dans l'intestin, autre
46.15.12↔	Double colostomie, par laparoscopie	56.72↔	Révision d'anastomose urétéro-intestinale
46.20↔	Jéjunostomie et iléostomie, SAP	57.6x.00↔	Cystectomie partielle, SAP
46.25.11↔	Jéjunostomie et iléostomie terminale, par chirurgie ouverte	57.6x.10↔	Cystectomie partielle chirurgicale ouverte, sans néo-implantation d'uretère
46.25.12↔	Jéjunostomie et iléostomie terminale, par laparoscopie	57.6x.11↔	Cystectomie partielle par laparoscopie, sans néo-implantation d'uretère
46.26.11↔	Double jéjunostomie et iléostomie, par chirurgie ouverte	57.6x.12↔	Cystectomie partielle chirurgicale ouverte, avec néo-implantation unilatérale ou bilatérale d'uretère
46.26.12↔	Double jéjunostomie et iléostomie, par laparoscopie	57.6x.13↔	Cystectomie partielle par laparoscopie, avec néo-implantation unilatérale ou bilatérale d'uretère
46.29↔	Jéjunostomie et iléostomie, autre	57.6x.20↔	Cystectomie partielle, résection supra-trigonale ou subtotale chirurgicale ouverte, sans néo-implantation d'uretère
46.2a↔	Réalisation d'une anastomose selon Bishop-Koop	57.6x.21↔	Cystectomie partielle, résection supra-trigonale ou subtotale par laparoscopie, sans néo-implantation d'uretère
46.33↔	Réalisation d'une duodénostomie	57.6x.22↔	Cystectomie partielle, résection supra-trigonale ou subtotale chirurgicale ouverte, avec néo-implantation unilatérale ou bilatérale d'uretère
46.39↔	Autre entérostomie, autre	57.6x.23↔	Cystectomie partielle, résection supra-trigonale ou subtotale par laparoscopie, avec néo-implantation unilatérale ou bilatérale d'uretère
48.41↔	Résection sous-muqueuse du rectum (opération de Soave)	57.6x.99↔	Cystectomie partielle, autre
48.49↔	Résection du rectum avec abaissement du côlon, autre	57.71.00↔	Cystectomie radicale, SAP
48.50↔	Résection du rectum sans conservation du sphincter, SAP	57.71.10↔	Cystectomie radicale chirurgicale ouverte chez l'homme, sans urétrectomie
48.51↔	Résection abdomino-périnéale du rectum	57.71.11↔	Cystectomie radicale par laparoscopie chez l'homme, sans urétrectomie
48.53↔	Résection abdomino-sacrée, sacro-périnéale et périnéale du rectum	57.71.20↔	Cystectomie radicale chirurgicale ouverte chez l'homme, avec urétrectomie
48.59↔	Résection du rectum sans conservation du sphincter, autre	57.71.21↔	Cystectomie radicale par laparoscopie chez l'homme, avec urétrectomie
48.65↔	Résection du rectum selon Duhamel	57.71.50↔	Cystectomie radicale, éviscération pelvienne (exentération) chirurgicale ouverte chez l'homme
48.66.00↔	Résection du rectum avec conservation du sphincter, SAP	57.71.51↔	Cystectomie radicale, éviscération pelvienne (exentération) par laparoscopie chez l'homme
48.66.09↔	Résection du rectum avec conservation du sphincter, autre	57.71.99↔	Cystectomie radicale, autre
48.66.11↔	Résection en manchette et résection tubulaire du rectum, avec anastomose, par chirurgie ouverte	57.79.00↔	Autre cystectomie totale, SAP
48.66.12↔	Résection en manchette et résection tubulaire du rectum, avec entérostomie et fermeture du bout distal, par chirurgie ouverte	57.79.10↔	Autre cystectomie totale, cystectomie simple chirurgicale ouverte chez l'homme
48.66.13↔	Résection en manchette et résection tubulaire du rectum, avec anastomose, par laparoscopie	57.79.11↔	Autre cystectomie totale, cystectomie simple par laparoscopie chez l'homme
48.66.14↔	Résection en manchette et résection tubulaire du rectum, avec entérostomie et fermeture du bout distal, par laparoscopie	57.79.99↔	Autre cystectomie totale, autre
48.66.15↔	Résection en manchette et résection tubulaire du rectum, transanale	57.87.00↔	Reconstruction de la vessie, SAP
48.66.21↔	Résection antérieure du rectum, avec anastomose, par chirurgie ouverte	57.87.10↔	Reconstruction de la vessie, réparation chirurgicale ouverte avec iléon, côlon ou estomac
48.66.22↔	Résection antérieure du rectum, avec entérostomie et fermeture du bout distal, par chirurgie ouverte	57.87.11↔	Reconstruction de la vessie, réparation par laparoscopie avec iléon, côlon ou estomac
48.66.23↔	Résection antérieure du rectum, avec anastomose, par laparoscopie	57.87.20↔	Transformation chirurgicale ouverte d'autre dérivation urinaire supravésicale en une vessie de remplacement
48.66.24↔	Résection antérieure du rectum, avec entérostomie et fermeture du bout distal, par laparoscopie	57.87.21↔	Transformation d'autre dérivation urinaire supravésicale en une vessie de remplacement par laparoscopie
48.66.25↔	Résection antérieure du rectum, transanale	57.87.30↔	Plastie chirurgicale ouverte de réduction de la vessie
48.66.31↔	Résection antérieure profonde du rectum, avec anastomose, par chirurgie ouverte	57.87.31↔	Reconstruction de la vessie, plastie de réduction de la vessie par laparoscopie
48.66.32↔	Résection antérieure profonde du rectum, avec entérostomie et fermeture du bout distal, par chirurgie ouverte		
48.66.33↔	Résection antérieure profonde du rectum, avec anastomose, par laparoscopie		
48.66.34↔	Résection antérieure profonde du rectum, avec entérostomie et fermeture du bout distal, par laparoscopie		
48.66.35↔	Résection antérieure profonde du rectum, avec anastomose, transanale		
48.69↔	Autre résection du rectum, autre		
56.51.00↔	Formation d'urétéro-iléostomie cutanée, SAP		
56.51.10↔	Formation d'urétéro-iléostomie cutanée, urétéro-iléo-cutanéostomie [conduit iléal] ou urétéro-colo-cutanéostomie [conduit colique/sigmoïde] par chirurgie ouverte		
56.51.11↔	Formation d'urétéro-iléostomie cutanée, urétéro-iléo-cutanéostomie [conduit iléal] ou urétéro-colo-cutanéostomie [conduit colique/sigmoïde] par laparoscopie		
56.51.12↔	Formation d'urétéro-iléostomie cutanée avec interposition intestinale [conduit] (stomie non continente), autre voie d'abord		
56.51.20↔	Formation d'urétéro-iléostomie cutanée par transformation d'autre dérivation urinaire supravésicale		

57.87.40↔	Reconstruction de la vessie, plastie chirurgicale ouverte d'augmentation de la vessie	57.87.99↔	Reconstruction de la vessie, autre
57.87.41↔	Reconstruction de la vessie, plastie d'augmentation de la vessie par laparoscopie		

**ADRG M60 Néoformations malignes des organes génitaux masculins**

Diagnostic principal dans le tableau M60-1

**DRG M60A Néoformations malignes des organes génitaux masculins, plus d'un jour d'hospitalisation, âge < 11 ans ou avec CC extrêmement sévères**

Durée de séjour > 1 jour et (Âge < 11 années ou PCCL > 3)

**DRG M60B Néoformations malignes des organes génitaux masculins, un jour d'hospitalisation ou âge > 10 ans**

**diagnostic principal M60-1**

C60.0	Tumeur maligne: Prépuce	C63.9	Tumeur maligne: Organe génital de l'homme, sans précision
C60.1	Tumeur maligne: Gland	C76.3	Tumeur maligne: Pelvis
C60.2	Tumeur maligne: Corps de la verge	C79.82	Tumeur maligne secondaire des organes génitaux
C60.8	Tumeur maligne: Lésion à localisations contiguës de la verge	D07.4	Carcinoma in situ: Verge
C60.9	Tumeur maligne: Verge, sans précision	D07.5	Carcinoma in situ: Prostate
C61	Tumeur maligne de la prostate	D07.6	Carcinoma in situ: Organes génitaux de l'homme, autres et non précisés
C62.0	Tumeur maligne: Cryptorchidie	D40.0	Tumeurs à évolution imprévisible ou inconnue: Prostate
C62.1	Tumeur maligne: Testicule descendu	D40.1	Tumeurs à évolution imprévisible ou inconnue: Testicule
C62.9	Tumeur maligne: Testicule, sans précision	D40.7	Tumeurs à évolution imprévisible ou inconnue: Autres organes génitaux de l'homme
C63.0	Tumeur maligne: Epididyme	D40.9	Tumeurs à évolution imprévisible ou inconnue: Organe génital de l'homme, sans précision
C63.1	Tumeur maligne: Cordon spermatique	N42.3	Dysplasie de la prostate
C63.2	Tumeur maligne: Scrotum		
C63.7	Tumeur maligne: Autres organes génitaux de l'homme précisés		
C63.8	Tumeur maligne: Lésion à localisations contiguës des organes génitaux de l'homme		

**ADRG M61 Hyperplasie bénigne de la prostate**

Diagnostic principal dans le tableau M61-1

**DRG M61Z Hyperplasie bénigne de la prostate**

**diagnostic principal M61-1**

N40	Hyperplasie de la prostate
-----	----------------------------

**ADRG M62 Infection ou inflammation des organes génitaux masculins**

Diagnostic principal dans le tableau M62-1

**DRG M62Z Infection ou inflammation des organes génitaux masculins**

**diagnostic principal M62-1**

A51.0	Syphilis génitale primaire	A56.1	Infection à Chlamydia, pelvi-péritonéale et des autres organes génito-urinaires
A54.0	Infection gonococcique de la partie inférieure de l'appareil génito-urinaire, sans abcès périurétral ou des glandes annexes	A56.2	Infection à Chlamydia de l'appareil génito-urinaire, sans précision
A54.1	Infection gonococcique de la partie inférieure de l'appareil génito-urinaire, avec abcès périurétral et des glandes annexes	A56.8	Infection à Chlamydia transmise par voie sexuelle, autres localisations
A54.2	Pelvipéritonite gonococcique et autres infections génito-urinaires gonococciques	A57	Chancre mou
A55	Lymphogranulomatose vénérienne à Chlamydia	A58	Granulome inguinal
A56.0	Infection à Chlamydia de la partie inférieure de l'appareil génito-urinaire	A59.0	Trichomonase uro-génitale

12  
M60

A60.0	Infection des organes génitaux et de l'appareil génito-urinaire par le virus de l'herpès	N45.0	Orchite, épидидymite et épидидymo-orchite, avec abcès
A60.1	Infection de la marge cutanée de l'anus et du rectum, par le virus de l'herpès	N45.9	Orchite, épидидymite et épидидymo-orchite, sans abcès
A60.9	Infection ano-génitale par le virus de l'herpès, sans précision	N47	Hypertrophie du prépuce, phimosis et paraphimosis
A63.8	Autres maladies précisées dont le mode de transmission est essentiellement sexuel	N48.1	Balano-posthite
A64	Maladie sexuellement transmise, sans précision	N48.2	Autres affections inflammatoires de la verge
B26.0	Orchite ourlienne {N51.1}	N48.6	Induration plastique des corps caverneux
B37.4	Candidose d'autres localisations uro-génitales	N49.0	Affections inflammatoires des vésicules séminales
N41.0	Prostatite aiguë	N49.1	Affections inflammatoires du cordon spermatique, de la tunique vaginale du testicule et du canal déférent
N41.1	Prostatite chronique	N49.2	Affections inflammatoires du scrotum
N41.2	Abcès de la prostate	N49.80	Gangrène de Fournier chez l'homme
N41.3	Prostato-cystite	N49.88	Maladies inflammatoires d'autres organes génitaux masculins précisés
N41.8	Autres affections inflammatoires de la prostate	N49.9	Affection inflammatoire des organes génitaux non précisés de l'homme
N41.9	Affection inflammatoire de la prostate, sans précision	Z41.2	Circoncision rituelle et de routine
N43.1	Hydrocèle infectée		

**ADRG M64****Autres maladies des organes génitaux masculins ou stérilisation chez l'homme**

Diagnostic principal dans le tableau M64-1

**DRG M64Z****Autres maladies des organes génitaux masculins ou stérilisation chez l'homme****diagnostic M64-1**

D17.6	Tumeur lipomateuse bénigne du cordon spermatique	P83.5	Hydrocèle congénitale
D29.0	Tumeur bénigne: Verge	Q53.0	Testicule en situation anormale
D29.1	Tumeur bénigne: Prostate	Q53.1	Cryptorchidie unilatérale
D29.2	Tumeur bénigne: Testicule	Q53.2	Cryptorchidie bilatérale
D29.3	Tumeur bénigne: Epididyme	Q53.9	Cryptorchidie, sans précision
D29.4	Tumeur bénigne: Scrotum	Q54.0	Hypospadias balanique
D29.7	Tumeur bénigne: Autres organes génitaux de l'homme	Q54.1	Hypospadias pénien
D29.9	Tumeur bénigne: Organe génital de l'homme, sans précision	Q54.2	Hypospadias péno-scrotal
F52.2	Echec de la réponse génitale	Q54.3	Hypospadias périnéal
I86.1	Varices scrotales	Q54.4	Chordée congénitale
I86.2	Varices pelviennes	Q54.8	Autres hypospadias
L29.1	Prurit scrotal	Q54.9	Hypospadias, sans précision
L29.3	Prurit ano-génital, sans précision	Q55.0	Absence et aplasie du testicule
N42.0	Calcul de la prostate	Q55.1	Hypoplasie du (des) testicule(s) et du scrotum
N42.1	Congestion et hémorragie prostatiques	Q55.2	Autres malformations congénitales du (des) testicule(s) et du scrotum
N42.2	Atrophie de la prostate	Q55.3	Atrésie du canal déférent
N42.8	Autres affections précisées de la prostate	Q55.4	Autres malformations congénitales du canal déférent, de l'épididyme, des vésicules séminales et de la prostate
N42.9	Affection de la prostate, sans précision	Q55.5	Absence et aplasie congénitales du pénis
N43.0	Hydrocèle enkystée	Q55.6	Autres malformations congénitales du pénis
N43.2	Autres hydrocèles	Q55.8	Autres malformations congénitales précisées des organes génitaux de l'homme
N43.3	Hydrocèle, sans précision	Q55.9	Malformation congénitale des organes génitaux de l'homme, sans précision
N43.4	Spermatocèle	Q64.0	Epispadias
N44.0	Torsion du testicule	Q96.0	Caryotype 45,X
N44.1	Torsion hydatide	Q96.1	Caryotype 46,X iso (Xq)
N46	Stérilité, chez l'homme	Q96.2	Caryotype 46,X avec chromosome sexuel anormal, sauf iso (Xq)
N48.0	Leucoplasie de la verge	Q96.3	Mosaïque chromosomique, 45,X/46,XX ou XY
N48.30	Priapisme de type low-flow	Q96.4	Mosaïque chromosomique, 45,X/autre(s) lignée(s) cellulaire(s) avec chromosome sexuel anormal
N48.31	Priapisme de type high-flow	Q96.8	Autres formes du syndrome de Turner
N48.38	Autre priapisme	Q96.9	Syndrome de Turner, sans précision
N48.39	Priapisme, SAP	Q97.0	Caryotype 47,XXX
N48.4	Impuissance d'origine organique	Q97.1	Femme avec plus de trois chromosomes X
N48.5	Ulcère de la verge	Q97.2	Mosaïque chromosomique, lignées avec divers nombres de chromosomes X
N48.8	Autres affections précisées de la verge	Q97.3	Femme avec un caryotype 46,XY
N48.9	Affection de la verge, sans précision	Q97.8	Autres anomalies précisées des chromosomes sexuels, phénotype féminin
N50.0	Atrophie du testicule		
N50.1	Affections vasculaires des organes génitaux de l'homme		
N50.8	Autres affections précisées des organes génitaux de l'homme		
N50.9	Affection des organes génitaux de l'homme, sans précision		
N99.4	Adhérences pelvi-péritonéales après un acte à visée diagnostique et thérapeutique		
N99.9	Affection de l'appareil génito-urinaire après un acte à visée diagnostique et thérapeutique, sans précision		

Q97.9	Anomalie des chromosomes sexuels, phénotype féminin, sans précision	R86.7	Résultats anormaux de prélèvements effectués sur les organes génitaux de l'homme: Résultats histologiques anormaux
Q98.0	Syndrome de Klinefelter, caryotype 47,XXY	R86.8	Résultats anormaux de prélèvements effectués sur les organes génitaux de l'homme: Autres résultats anormaux
Q98.1	Syndrome de Klinefelter, homme avec plus de deux chromosomes X	R86.9	Résultats anormaux de prélèvements effectués sur les organes génitaux de l'homme: Résultat anormal, sans précision
Q98.2	Syndrome de Klinefelter, homme avec caryotype 46,XX	S31.2	Plaie ouverte du pénis
Q98.3	Autre phénotype masculin avec caryotype 46,XX	S31.3	Plaie ouverte du scrotum et des testicules
Q98.4	Syndrome de Klinefelter, sans précision	S31.5	Plaie ouverte des organes génitaux externes, autres et non précisés
Q98.5	Caryotype 47,XYY	S37.7	Lésions traumatiques de multiples organes pelviens et urinaires
Q98.6	Homme avec chromosomes sexuels de structure anormale	S37.82	Lésion traumatique: prostate
Q98.7	Homme avec mosaïque des chromosomes sexuels	S37.83	Lésion traumatique: vésicule séminale
Q98.8	Autres anomalies précisées des chromosomes sexuels, phénotype masculin	S37.84	Lésion traumatique: canal déférent
Q98.9	Anomalie des chromosomes sexuels, phénotype masculin, sans précision	S37.88	Lésion traumatique: autre organe du bassin
Q99.8	Autres anomalies précisées des chromosomes	S37.9	Lésion traumatique d'un organe pelvien ou urinaire non précisé
R10.2	Douleur pelvienne et périnéale	S38.0	Ecrasement des organes génitaux externes
R86.0	Résultats anormaux de prélèvements effectués sur les organes génitaux de l'homme: Taux anormal d'enzymes	S38.2	Amputation traumatique des organes génitaux externes
R86.1	Résultats anormaux de prélèvements effectués sur les organes génitaux de l'homme: Taux anormal d'hormones	S39.6	Lésion traumatique d'organe(s) intra-abdominal(aux) et organe(s) pelvien(s)
R86.2	Résultats anormaux de prélèvements effectués sur les organes génitaux de l'homme: Taux anormal de drogues, autres substances médicamenteuses ou biologiquement actives	T83.4	Complication mécanique d'autres prothèses, implants et greffes de l'appareil génital
R86.3	Résultats anormaux de prélèvements effectués sur les organes génitaux de l'homme: Taux anormal de substances d'origine principalement non médicinale	T83.6	Infection et réaction inflammatoire dues à une prothèse, un implant et une greffe de l'appareil génital
R86.4	Résultats anormaux de prélèvements effectués sur les organes génitaux de l'homme: Résultats immunologiques anormaux	Z30.2	Stérilisation
R86.5	Résultats anormaux de prélèvements effectués sur les organes génitaux de l'homme: Résultats microbiologiques anormaux	Z31.0	Tuboplastie ou vasoplastie après stérilisation
R86.6	Résultats anormaux de prélèvements effectués sur les organes génitaux de l'homme: Résultats cytologiques anormaux	Z31.3	Autres méthodes de fécondation assistée
		Z31.4	Recherches et tests en vue d'une procréation
		Z64.1	Difficultés liées à une multiparité
		Z80.4	Antécédents familiaux de tumeur maligne des organes génitaux

**ADRGs 901, 902**

**Procédure OR sans rapport**

Procédure OR sans rapport

**DRGs 901A, 901B, 901C, 901D, 902Z**

# **MDC 13**

Maladies et troubles des  
organes génitaux féminins





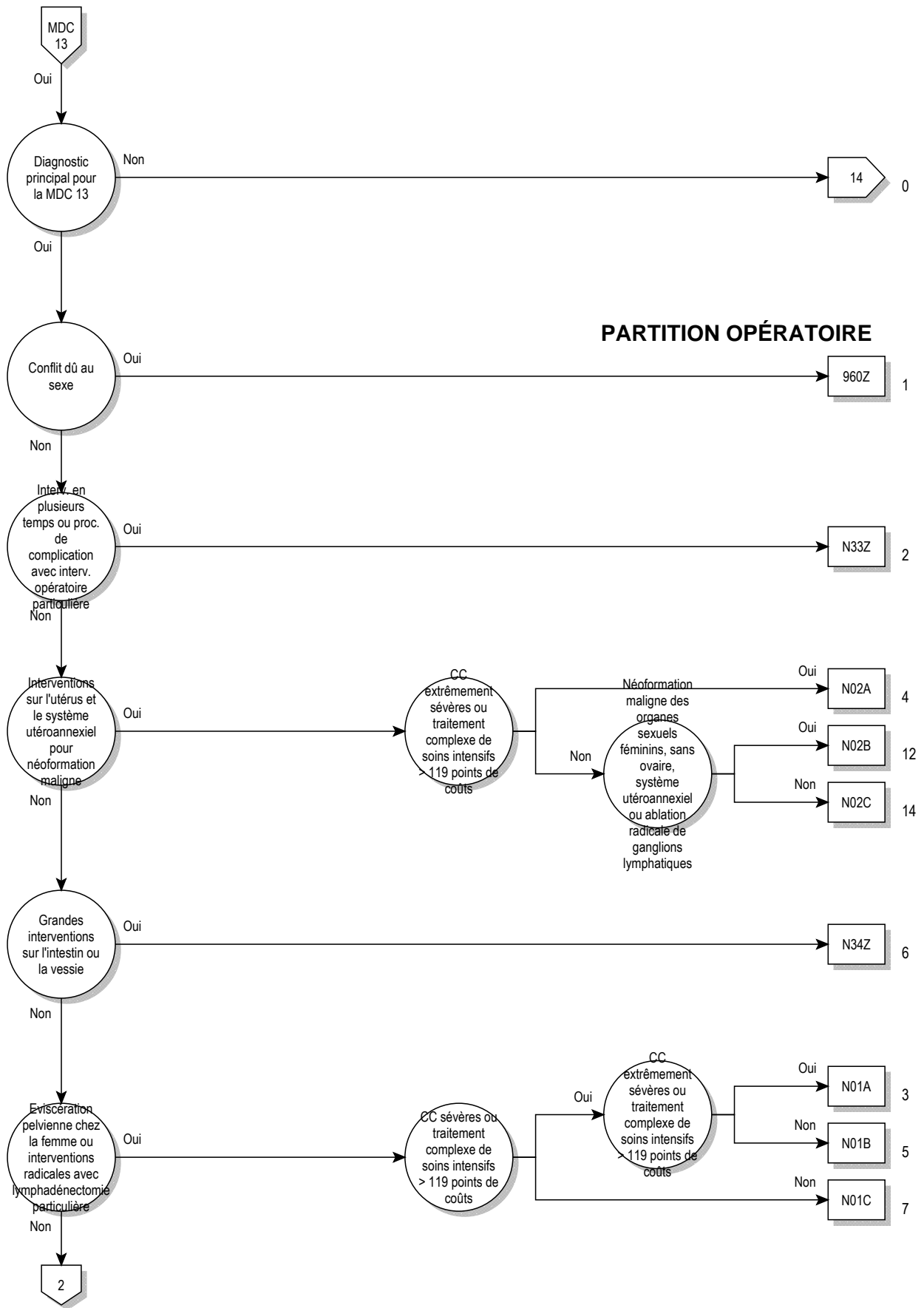

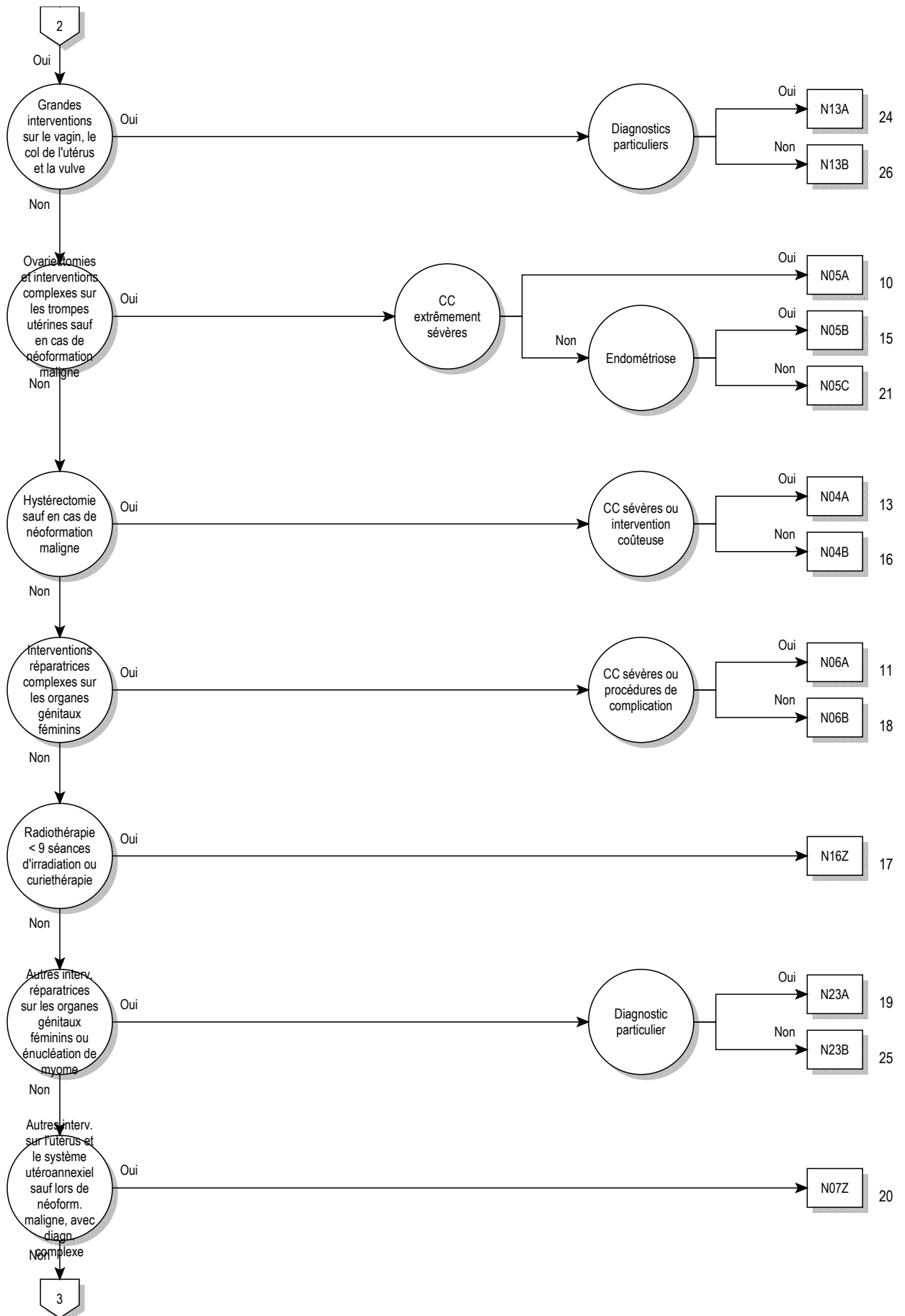

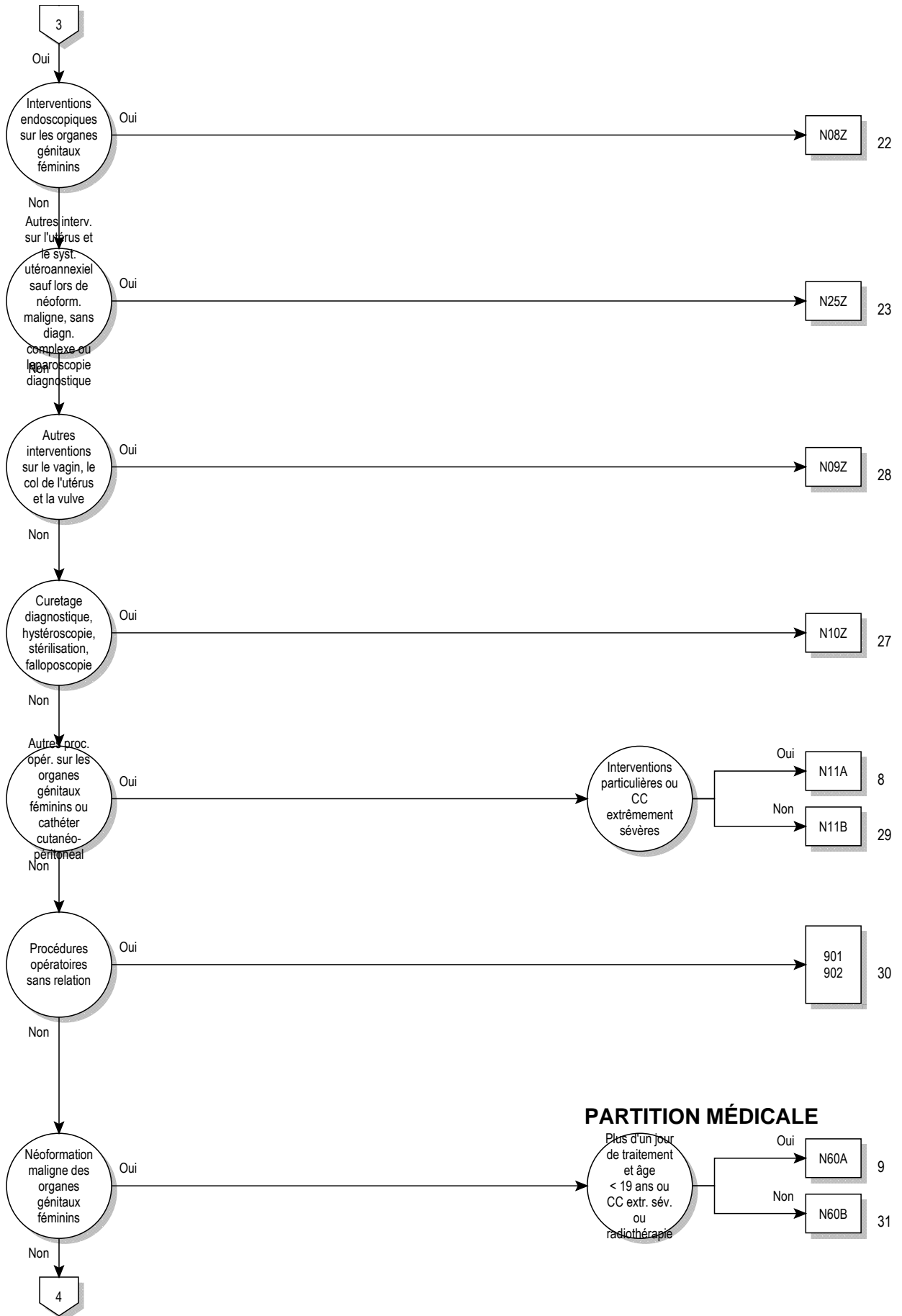

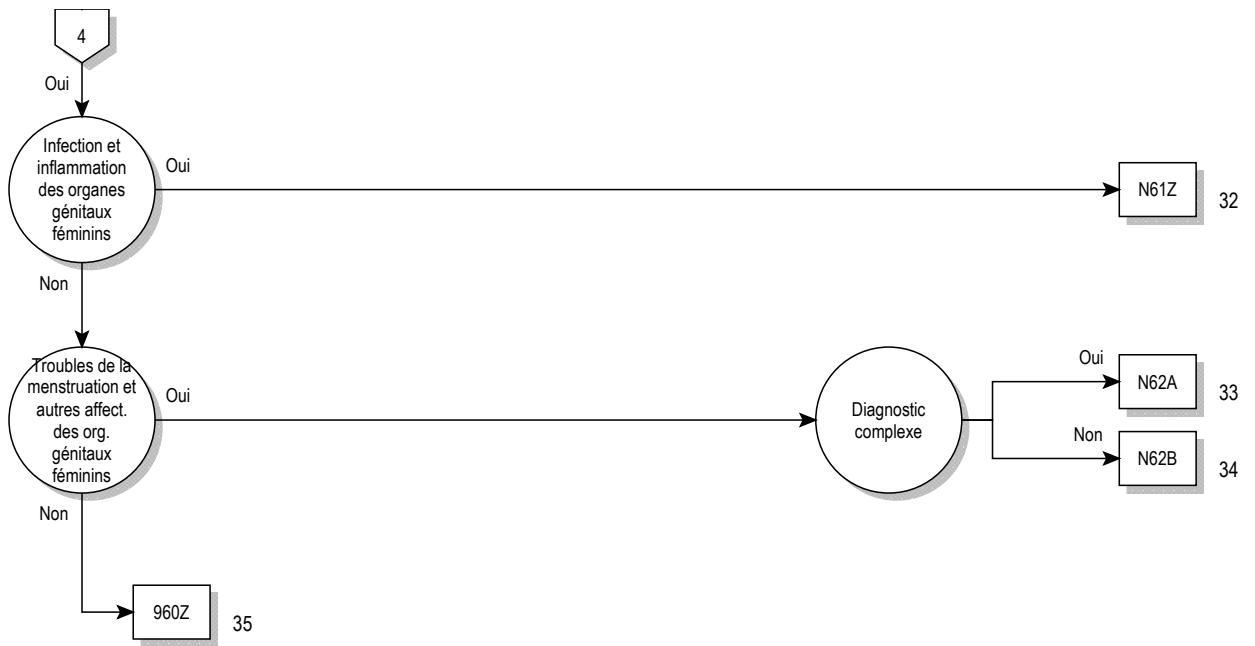

**logique décisionnelle MDC 13**

Diagnostic principal dans le tableau MDC13-0

**diagnostic principal pour MDC 13 (MDC13-0)**

A51.0	Syphilis génitale primaire	D06.9	Carcinoma in situ: Col de l'utérus, sans précision
A54.0	Infection gonococcique de la partie inférieure de l'appareil génito-urinaire, sans abcès périurétral ou des glandes annexes	D07.0	Carcinoma in situ: Endomètre
A54.1	Infection gonococcique de la partie inférieure de l'appareil génito-urinaire, avec abcès périurétral et des glandes annexes	D07.1	Carcinoma in situ: Vulve
A54.2	Pelvipéritonite gonococcique et autres infections génito-urinaires gonococciques	D07.2	Carcinoma in situ: Vagin
A55	Lymphogranulomatose vénérienne à Chlamydia	D07.3	Carcinoma in situ: Organes génitaux de la femme, autres et non précisés
A56.0	Infection à Chlamydia de la partie inférieure de l'appareil génito-urinaire	D25.0	Léiomyome sous-muqueux de l'utérus
A56.1	Infection à Chlamydia, pelvi-péritonéale et des autres organes génito-urinaires	D25.1	Léiomyome intramural de l'utérus
A56.2	Infection à Chlamydia de l'appareil génito-urinaire, sans précision	D25.2	Léiomyome sous-séreux de l'utérus
A56.8	Infection à Chlamydia transmise par voie sexuelle, autres localisations	D25.9	Léiomyome de l'utérus, sans précision
A57	Chancres mou	D26.0	Tumeur bénigne: Col de l'utérus
A58	Granulome inguinal	D26.1	Tumeur bénigne: Corps de l'utérus
A59.0	Trichomonase uro-génitale	D26.7	Tumeur bénigne: Autres parties de l'utérus
A60.0	Infection des organes génitaux et de l'appareil génito-urinaire par le virus de l'herpès	D26.9	Tumeur bénigne: Utérus, sans précision
A60.1	Infection de la marge cutanée de l'anus et du rectum, par le virus de l'herpès	D27	Tumeur bénigne de l'ovaire
A60.9	Infection ano-génitale par le virus de l'herpès, sans précision	D28.0	Tumeur bénigne: Vulve
A63.8	Autres maladies précisées dont le mode de transmission est essentiellement sexuel	D28.1	Tumeur bénigne: Vagin
A64	Maladie sexuellement transmise, sans précision	D28.2	Tumeur bénigne: Trompe et ligaments de l'utérus
B37.3	Candidose de la vulve et du vagin {N77.1}	D28.7	Tumeur bénigne: Autres organes génitaux de la femme précisés
B37.4	Candidose d'autres localisations uro-génitales	D28.9	Tumeur bénigne: Organe génital de la femme, sans précision
C51.0	Tumeur maligne: Grande lèvre	D39.0	Tumeurs à évolution imprévisible ou inconnue: Utérus
C51.1	Tumeur maligne: Petite lèvre	D39.1	Tumeurs à évolution imprévisible ou inconnue: Ovaire
C51.2	Tumeur maligne: Clitoris	D39.2	Tumeurs à évolution imprévisible ou inconnue: Placenta
C51.8	Tumeur maligne: Lésion à localisations contiguës de la vulve	D39.7	Tumeurs à évolution imprévisible ou inconnue: Autres organes génitaux de la femme
C51.9	Tumeur maligne: Vulve, sans précision	D39.9	Tumeurs à évolution imprévisible ou inconnue: Organe génital de la femme, sans précision
C52	Tumeur maligne du vagin	E28.0	Dysfonction ovarienne: Hyperœstrogénie
C53.0	Tumeur maligne: Endocol	E28.1	Dysfonction ovarienne: Hyperandrogénie
C53.1	Tumeur maligne: Exocol	E28.2	Syndrome ovarien polykystique
C53.8	Tumeur maligne: Lésion à localisations contiguës du col de l'utérus	E28.3	Insuffisance ovarienne primaire
C53.9	Tumeur maligne: Col de l'utérus, sans précision	E28.8	Autres dysfonctions ovariennes
C54.0	Tumeur maligne: Isthme de l'utérus	E28.9	Dysfonction ovarienne, sans précision
C54.1	Tumeur maligne: Endomètre	E89.4	Insuffisance ovarienne après un acte à visée diagnostique et thérapeutique
C54.2	Tumeur maligne: Myomètre	F52.2	Echec de la réponse génitale
C54.3	Tumeur maligne: Fond de l'utérus	F52.5	Vaginisme non organique
C54.8	Tumeur maligne: Lésion à localisations contiguës du corps de l'utérus	I86.2	Varices pelviennes
C54.9	Tumeur maligne: Corps de l'utérus, sans précision	I86.3	Varices vulvaires
C55	Tumeur maligne de l'utérus, partie non précisée	L29.2	Prurit vulvaire
C56	Tumeur maligne de l'ovaire	L29.3	Prurit ano-génital, sans précision
C57.0	Tumeur maligne: Trompe de Fallope	N70.0	Salpingite et ovarite aiguës
C57.1	Tumeur maligne: Ligament large	N70.1	Salpingite et ovarite chroniques
C57.2	Tumeur maligne: Ligament rond	N70.9	Salpingite et ovarite, sans précision
C57.3	Tumeur maligne: Paramètre	N71.0	Affection inflammatoire aiguë de l'utérus, à l'exclusion du col
C57.4	Tumeur maligne: Annexes de l'utérus, sans précision	N71.1	Affection inflammatoire chronique de l'utérus, à l'exclusion du col
C57.7	Tumeur maligne: Autres organes génitaux de la femme précisés	N71.9	Affection inflammatoire de l'utérus, sans précision, à l'exclusion du col
C57.8	Tumeur maligne: Lésion à localisations contiguës des organes génitaux de la femme	N72	Affections inflammatoires du col de l'utérus
C57.9	Tumeur maligne: Organe génital de la femme, sans précision	N73.0	Paramérite et phlegmon pelvien aigus
C58	Tumeur maligne du placenta	N73.1	Paramérite et phlegmon pelvien chroniques
C76.3	Tumeur maligne: Pelvis	N73.2	Paramérite et phlegmon pelvien, sans précision
C79.6	Tumeur maligne secondaire de l'ovaire	N73.3	Pelvipéritonite aiguë chez la femme
C79.82	Tumeur maligne secondaire des organes génitaux	N73.4	Pelvipéritonite chronique chez la femme
D06.0	Carcinoma in situ: Endocol	N73.5	Pelvipéritonite chez la femme, sans précision
D06.1	Carcinoma in situ: Exocol	N73.6	Adhérences pelvi-péritonéales chez la femme
D06.7	Carcinoma in situ: Autres parties du col de l'utérus	N73.8	Autres affections inflammatoires pelviennes précisées de la femme
		N73.9	Affection inflammatoire pelvienne de la femme, sans précision
		N74.0	Tuberculose du col de l'utérus {A18.1}
		N74.1	Affection inflammatoire pelvienne tuberculeuse de la femme {A18.1}
		N74.2	Affection inflammatoire pelvienne syphilitique de la femme {A51.4}, {A52.7}

N74.3	Affection inflammatoire pelvienne gonococcique de la femme {A54.2}	N85.2	Hypertrophie de l'utérus
N74.4	Affection inflammatoire pelvienne à Chlamydia, de la femme {A56.1}	N85.3	Subinvolution de l'utérus
N74.8	Affections inflammatoires pelviennes de la femme, au cours d'autres maladies classées ailleurs	N85.4	Malposition de l'utérus
N75.0	Kyste de la glande de Bartholin	N85.5	Inversion de l'utérus
N75.1	Abcès de la glande de Bartholin	N85.6	Synéchie utérine
N75.8	Autres affections de la glande de Bartholin	N85.7	Hématométrie
N75.9	Affection de la glande de Bartholin, sans précision	N85.8	Autres affections non inflammatoires précisées de l'utérus
N76.0	Vaginite aiguë	N85.9	Affection non inflammatoire de l'utérus, sans précision
N76.1	Vaginite subaiguë et chronique	N86	Erosion et ectropion du col de l'utérus
N76.2	Vulvite aiguë	N87.0	Dysplasie légère du col de l'utérus
N76.3	Vulvite subaiguë et chronique	N87.1	Dysplasie moyenne du col de l'utérus
N76.4	Abcès de la vulve	N87.2	Dysplasie sévère du col de l'utérus, non classée ailleurs
N76.5	Ulcération du vagin	N87.9	Dysplasie du col de l'utérus, sans précision
N76.6	Ulcération de la vulve	N88.0	Leucoplasie du col de l'utérus
N76.80	Gangrène de Fournier chez la femme	N88.1	Déchirure ancienne du col de l'utérus
N76.88	Autre maladie inflammatoire précisée du vagin et de la vulve	N88.2	Rétrécissement et sténose du col de l'utérus
N77.0	Ulcération de la vulve au cours de maladies infectieuses et parasitaires classées ailleurs	N88.3	Béance du col de l'utérus
N77.1	Vaginite, vulvite et vulvo-vaginite au cours de maladies infectieuses et parasitaires classées ailleurs	N88.4	Allongement hypertrophique du col de l'utérus
N77.21	Stade 1 de la maladie GVH vulvo-vaginale chronique {T86.05}	N88.8	Autres affections non inflammatoires précisées du col de l'utérus
N77.22	Stade 2 de la maladie GVH vulvo-vaginale chronique {T86.05}, {T86.06}	N88.9	Affection non inflammatoire du col de l'utérus, sans précision
N77.23	Stade 3 de la maladie GVH vulvo-vaginale chronique {T86.07}	N89.0	Dysplasie légère du vagin
N77.8	Ulcération et inflammation vulvo-vaginales au cours d'autres maladies classées ailleurs	N89.1	Dysplasie moyenne du vagin
N80.0	Endométriose de l'utérus	N89.2	Dysplasie sévère du vagin, non classée ailleurs
N80.1	Endométriose de l'ovaire	N89.3	Dysplasie du vagin, sans précision
N80.2	Endométriose de la trompe de Fallope	N89.4	Leucoplasie du vagin
N80.3	Endométriose du péritoine pelvien	N89.5	Rétrécissement et atrésie du vagin
N80.4	Endométriose du septum recto-vaginal et du vagin	N89.6	Anneau hyménal serré
N80.8	Autres endométrioses	N89.7	Hématocolpos
N80.9	Endométriose, sans précision	N89.8	Autres affections non inflammatoires précisées du vagin
N81.0	Urétrocèle chez la femme	N89.9	Affection non inflammatoire du vagin, sans précision
N81.1	Cystocèle	N90.0	Dysplasie légère de la vulve
N81.2	Prolapsus utéro-vaginal partiel	N90.1	Dysplasie moyenne de la vulve
N81.3	Prolapsus utéro-vaginal complet	N90.2	Dysplasie sévère de la vulve, non classée ailleurs
N81.4	Prolapsus utéro-vaginal, sans précision	N90.3	Dysplasie de la vulve, sans précision
N81.5	Entéroccèle vaginale	N90.4	Leucoplasie de la vulve
N81.6	Rectocèle	N90.5	Atrophie de la vulve
N81.8	Autres prolapsus génitaux	N90.6	Hypertrophie de la vulve
N81.9	Prolapsus génital, sans précision	N90.7	Kyste de la vulve
N82.0	Fistule vésico-vaginale	N90.8	Autres affections non inflammatoires précisées de la vulve et du périnée
N82.1	Autres fistules de l'appareil génito-urinaire de la femme	N90.9	Affection non inflammatoire de la vulve et du périnée, sans précision
N82.5	Fistule génito-cutanée chez la femme	N91.0	Aménorrhée primaire
N82.8	Autres fistules de l'appareil génital de la femme	N91.1	Aménorrhée secondaire
N82.9	Fistule de l'appareil génital de la femme, sans précision	N91.2	Aménorrhée, sans précision
N83.0	Kyste folliculaire de l'ovaire	N91.3	Oligoménorrhée primaire
N83.1	Kyste du corps jaune	N91.4	Oligoménorrhée secondaire
N83.2	Kystes de l'ovaire, autres et sans précision	N91.5	Oligoménorrhée, sans précision
N83.3	Atrophie acquise de l'ovaire et de la trompe de Fallope	N92.0	Menstruation trop abondante et trop fréquente avec cycle menstruel régulier
N83.4	Prolapsus et hernie de l'ovaire et de la trompe de Fallope	N92.1	Menstruation trop abondante et trop fréquente avec cycle menstruel irrégulier
N83.5	Torsion de l'ovaire, du pédicule ovarien et de la trompe de Fallope	N92.2	Menstruation trop abondante à la puberté
N83.6	Hématosalpinx	N92.3	Saignements de l'ovulation
N83.7	Hématome du ligament large	N92.4	Saignements abondants de la préménopause
N83.8	Autres affections non inflammatoires de l'ovaire, de la trompe de Fallope et du ligament large	N92.5	Autres irrégularités menstruelles précisées
N83.9	Affection non inflammatoire de l'ovaire, de la trompe de Fallope et du ligament large, sans précision	N92.6	Irrégularités menstruelles, sans précision
N84.0	Polype du corps de l'utérus	N93.0	Saignements post-coïtaux et de contact
N84.1	Polype du col de l'utérus	N93.8	Autres saignements anormaux précisés de l'utérus et du vagin
N84.2	Polype du vagin	N93.9	Saignement anormal de l'utérus et du vagin, sans précision
N84.3	Polype de la vulve	N94.0	Douleurs intermenstruelles
N84.8	Polypes d'autres parties de l'appareil génital de la femme	N94.1	Dyspareunie
N84.9	Polype de l'appareil génital de la femme, sans précision	N94.2	Vaginisme
N85.0	Hyperplasie glandulaire de l'endomètre	N94.3	Syndrome de tension prémenstruelle
N85.1	Hyperplasie adénomateuse de l'endomètre	N94.4	Dysménorrhée primaire
		N94.5	Dysménorrhée secondaire
		N94.6	Dysménorrhée, sans précision
		N94.8	Autres affections précisées des organes génitaux de la femme et du cycle menstruel

N94.9	Affection des organes génitaux de la femme et du cycle menstruel, sans précision	Q97.0	Caryotype 47,XXX
N95.0	Saignements post-ménopausiques	Q97.1	Femme avec plus de trois chromosomes X
N95.1	Troubles de la ménopause et du climatère féminin	Q97.2	Mosaïque chromosomique, lignées avec divers nombres de chromosomes X
N95.2	Vaginite atrophique post-ménopausique	Q97.3	Femme avec un caryotype 46,XY
N95.3	Troubles au cours d'une ménopause artificielle	Q97.8	Autres anomalies précisées des chromosomes sexuels, phénotype féminin
N95.8	Autres troubles précisés de la ménopause et de la périménopause	Q97.9	Anomalie des chromosomes sexuels, phénotype féminin, sans précision
N95.9	Trouble de la ménopause et de la périménopause, sans précision	Q98.0	Syndrome de Klinefelter, caryotype 47,XXY
N96	Avortements à répétition	Q98.1	Syndrome de Klinefelter, homme avec plus de deux chromosomes X
N97.0	Stérilité associée à une anovulation	Q98.2	Syndrome de Klinefelter, homme avec caryotype 46,XX
N97.1	Stérilité d'origine tubaire	Q98.3	Autre phénotype masculin avec caryotype 46,XX
N97.2	Stérilité d'origine utérine	Q98.4	Syndrome de Klinefelter, sans précision
N97.3	Stérilité d'origine cervicale	Q98.5	Caryotype 47,XXY
N97.4	Stérilité de la femme associée à des facteurs relevant de l'homme	Q98.6	Homme avec chromosomes sexuels de structure anormale
N97.8	Stérilité de la femme d'autres origines	Q98.7	Homme avec mosaïque des chromosomes sexuels
N97.9	Stérilité de la femme, sans précision	Q98.8	Autres anomalies précisées des chromosomes sexuels, phénotype masculin
N99.2	Adhérences vaginales post-opératoires	Q98.9	Anomalie des chromosomes sexuels, phénotype masculin, sans précision
N99.3	Prolapsus de la paroi supérieure du vagin après hystérectomie	Q99.8	Autres anomalies précisées des chromosomes
N99.4	Adhérences pelvi-péritonéales après un acte à visée diagnostique et thérapeutique	R10.2	Douleur pelvienne et périnéale
N99.9	Affection de l'appareil génito-urinaire après un acte à visée diagnostique et thérapeutique, sans précision	R87.6	Résultats anormaux de prélèvements effectués sur les organes génitaux de la femme: Résultats cytologiques anormaux
Q50.0	Absence congénitale d'ovaire(s)	S31.4	Plaie ouverte du vagin et de la vulve
Q50.1	Kyste ovarien au cours du développement	S31.5	Plaie ouverte des organes génitaux externes, autres et non précisés
Q50.2	Torsion congénitale de l'ovaire	S37.4	Lésion traumatique de l'ovaire
Q50.3	Autres malformations congénitales de l'ovaire	S37.5	Lésion traumatique de la trompe de Fallope
Q50.4	Kyste embryonnaire de la trompe de Fallope	S37.6	Lésion traumatique de l'utérus
Q50.5	Kyste embryonnaire du ligament large	S37.7	Lésions traumatiques de multiples organes pelviens et urinaires
Q50.6	Autres malformations congénitales des trompes de Fallope et des ligaments larges	S37.88	Lésion traumatique: autre organe du bassin
Q51.0	Agénésie et aplasie de l'utérus	S37.9	Lésion traumatique d'un organe pelvien ou urinaire non précisé
Q51.1	Utérus double avec duplication du col et du vagin	S38.0	Ecrasement des organes génitaux externes
Q51.2	Autres duplications de l'utérus	S38.2	Amputation traumatique des organes génitaux externes
Q51.3	Utérus bicorne	S39.6	Lésion traumatique d'organe(s) intra-abdominal(aux) et organe(s) pelvien(s)
Q51.4	Utérus unicorne	T19.2	Corps étranger dans la vulve et le vagin
Q51.5	Agénésie et aplasie du col de l'utérus	T19.3	Corps étranger dans l'utérus [toute partie]
Q51.6	Kyste embryonnaire du col de l'utérus	T83.3	Complication mécanique d'un dispositif intra-utérin contraceptif
Q51.7	Fistule congénitale utéro-digestive et utéro-urinaire	T83.4	Complication mécanique d'autres prothèses, implants et greffes de l'appareil génital
Q51.8	Autres malformations congénitales de l'utérus et du col de l'utérus	T83.6	Infection et réaction inflammatoire dues à une prothèse, un implant et une greffe de l'appareil génital
Q51.9	Malformation congénitale de l'utérus et du col de l'utérus, sans précision	Z01.4	Examen gynécologique (de routine) (général)
Q52.0	Absence congénitale de vagin	Z30.2	Stérilisation
Q52.1	Dédoubllement du vagin	Z31.0	Tuboplastie ou vasoplastie après stérilisation
Q52.2	Fistule recto-vaginale congénitale	Z31.1	Insémination artificielle
Q52.3	Imperforation de l'hymen	Z31.2	Fécondation in vitro
Q52.4	Autres malformations congénitales du vagin	Z31.3	Autres méthodes de fécondation assistée
Q52.5	Fusion de la vulve	Z31.4	Recherches et tests en vue d'une procréation
Q52.6	Malformation congénitale du clitoris	Z40.01	Opération prophylactique pour facteur de risque de tumeurs malignes: opération prophylactique de l'ovaire
Q52.7	Autres malformations congénitales de la vulve	Z41.2	Circoncision rituelle et de routine
Q52.8	Autres malformations congénitales précisées des organes génitaux de la femme	Z43.7	Surveillance de vagin artificiel
Q52.9	Malformation congénitale des organes génitaux de la femme, sans précision	Z64.1	Difficultés liées à une multiparité
Q64.0	Epispadias	Z80.4	Antécédents familiaux de tumeur maligne des organes génitaux
Q96.0	Caryotype 45,X	Z91.70	Antécédents personnels de mutilation génitale féminine, type sans précision
Q96.1	Caryotype 46,X iso (Xq)	Z91.71	Antécédents personnels de mutilation génitale féminine, type 1
Q96.2	Caryotype 46,X avec chromosome sexuel anormal, sauf iso (Xq)	Z91.72	Antécédents personnels de mutilation génitale féminine, type 2
Q96.3	Mosaïque chromosomique, 45,X/46,XX ou XY	Z91.73	Antécédents personnels de mutilation génitale féminine, type 3
Q96.4	Mosaïque chromosomique, 45,X/autre(s) lignée(s) cellulaire(s) avec chromosome sexuel anormal	Z91.74	Antécédents personnels de mutilation génitale féminine, type 4
Q96.8	Autres formes du syndrome de Turner		
Q96.9	Syndrome de Turner, sans précision		

**ADRG N01****Éviscération pelvienne chez la femme, vulvectomie radicale, hystérectomie particulière ou grande intervention abdominale avec lymphadénectomie, ou debulking pour néoformation maligne**

Procédure dans le tableau N01-2 ou procédure dans le tableau N01-3 et procédure dans le tableau N01-4 ou procédure dans le tableau N01-5 et procédure dans le tableau N01-6 ou procédure dans le tableau N01-7 et procédure dans le tableau N01-8 et au moins un(e) procédure dans le tableau N01-9 ou diagnostic principal dans le tableau N01-1 et procédure dans le tableau N01-10 ou procédure dans le tableau N01-11 et au moins un(e) procédure dans le tableau N01-12

**DRG N01A****Éviscération pelvienne chez la femme, vulvectomie radicale, hystérectomie particulière ou grande intervention abdominale avec lymphadénectomie, ou debulking pour néoformation maligne, avec CC extrêmement sévères ou traitement complexe de soins intensifs > 119 points**

(PCCL > 2 ou procédure dans le tableau N01-13) et (PCCL > 3 ou procédure dans le tableau N01-13)

**DRG N01B****Éviscération pelvienne chez la femme, vulvectomie radicale, hystérectomie particulière ou grande intervention abdominale avec lymphadénectomie, ou debulking pour néoformation maligne, avec CC sévères**

PCCL > 2 ou procédure dans le tableau N01-13

**DRG N01C****Éviscération pelvienne chez la femme, vulvectomie radicale, hystérectomie particulière ou grande intervention abdominale avec lymphadénectomie, ou debulking pour néoformation maligne****diagnostic N01-1**

C51.0	Tumeur maligne: Grande lèvre	C57.0	Tumeur maligne: Trompe de Fallope
C51.1	Tumeur maligne: Petite lèvre	C57.1	Tumeur maligne: Ligament large
C51.2	Tumeur maligne: Clitoris	C57.2	Tumeur maligne: Ligament rond
C51.8	Tumeur maligne: Lésion à localisations contiguës de la vulve	C57.3	Tumeur maligne: Paramètre
C51.9	Tumeur maligne: Vulve, sans précision	C57.4	Tumeur maligne: Annexes de l'utérus, sans précision
C52	Tumeur maligne du vagin	C57.7	Tumeur maligne: Autres organes génitaux de la femme précisés
C53.0	Tumeur maligne: Endocol	C57.8	Tumeur maligne: Lésion à localisations contiguës des organes génitaux de la femme
C53.1	Tumeur maligne: Exocol	C57.9	Tumeur maligne: Organe génital de la femme, sans précision
C53.8	Tumeur maligne: Lésion à localisations contiguës du col de l'utérus	C58	Tumeur maligne du placenta
C53.9	Tumeur maligne: Col de l'utérus, sans précision	C76.3	Tumeur maligne: Pelvis
C54.0	Tumeur maligne: Isthme de l'utérus	C79.6	Tumeur maligne secondaire de l'ovaire
C54.1	Tumeur maligne: Endomètre	C79.82	Tumeur maligne secondaire des organes génitaux
C54.2	Tumeur maligne: Myomètre	D39.0	Tumeurs à évolution imprévisible ou inconnue: Utérus
C54.3	Tumeur maligne: Fond de l'utérus	D39.1	Tumeurs à évolution imprévisible ou inconnue: Ovaire
C54.8	Tumeur maligne: Lésion à localisations contiguës du corps de l'utérus	D39.2	Tumeurs à évolution imprévisible ou inconnue: Placenta
C54.9	Tumeur maligne: Corps de l'utérus, sans précision	D39.7	Tumeurs à évolution imprévisible ou inconnue: Autres organes génitaux de la femme
C55	Tumeur maligne de l'utérus, partie non précisée	D39.9	Tumeurs à évolution imprévisible ou inconnue: Organe génital de la femme, sans précision
C56	Tumeur maligne de l'ovaire		

**procédure N01-2**

48.66.22↔	Résection antérieure du rectum, avec entérostomie et fermeture du bout distal, par chirurgie ouverte	48.66.34↔	Résection antérieure profonde du rectum, avec entérostomie et fermeture du bout distal, par laparoscopie
48.66.24↔	Résection antérieure du rectum, avec entérostomie et fermeture du bout distal, par laparoscopie	68.8↔	Éviscération pelvienne
48.66.32↔	Résection antérieure profonde du rectum, avec entérostomie et fermeture du bout distal, par chirurgie ouverte	71.5↔	Vulvectomie radicale

**procédure N01-3**

68.62↔	Hystérectomie radicale, par chirurgie ouverte
--------	---

**procédure N01-4**

40.3x.21↔	Lymphadénectomie régionale dans le cadre d'une autre intervention, région cervicale	40.3x.23↔	Lymphadénectomie régionale dans le cadre d'une autre intervention, région para-aortique, pelvienne ou iliaque
40.3x.22↔	Lymphadénectomie régionale dans le cadre d'une autre intervention, région axillaire	40.3x.24↔	Lymphadénectomie régionale dans le cadre d'une autre intervention, pour obturation



40.3x.25↔	Lymphadénectomie régionale dans le cadre d'une autre intervention, région inguinale	40.3x.29↔	Lymphadénectomie régionale dans le cadre d'une autre intervention, autre
40.3x.26↔	Lymphadénectomie régionale dans le cadre d'une autre intervention, région médiastinale et péribronchique		

**procédure N01-5**

68.60↔	Hystérectomie radicale, SAP	68.64↔	Hystérectomie radicale, par voie vaginale, assistée par laparoscopie [LARVH]
68.61↔	Hystérectomie radicale par laparoscopie	68.6a↔	Hystérectomie radicale, autre
68.62↔	Hystérectomie radicale, par chirurgie ouverte		
68.63↔	Hystérectomie radicale, par voie vaginale		

**procédure N01-6**

40.52.11↔	Excision radicale des ganglions lymphatiques rétropéritonéaux (para-aortiques, para-caves) et pelviens, au cours d'une autre intervention	40.59.21↔	Excision radicale de ganglions lymphatiques médiastinaux dans le cadre d'une autre intervention
40.53.11↔	Excision radicale des ganglions lymphatiques iliaques dans le cadre d'une autre intervention	40.59.22↔	Excision radicale de ganglions lymphatiques péribronchiques dans le cadre d'une autre intervention
40.54.11↔	Excision radicale des ganglions lymphatiques inguinaux dans le cadre d'une autre intervention	40.59.29↔	Excision radicale d'autres ganglions lymphatiques dans le cadre d'une autre intervention, autre

**procédure N01-7**

68.41↔	Hystérectomie totale, par laparoscopie	68.44↔	Hystérectomie totale, par voie vaginale, assistée par laparoscopie [LAVH]
68.42↔	Hystérectomie totale, par chirurgie ouverte		
68.43↔	Hystérectomie totale, par voie vaginale		

**procédure N01-8**

65.41↔	Salpingo-ovariectomie par laparoscopie	65.44↔	Salpingo-ovariectomie, par voie vaginale, assistée par laparoscopie
65.42↔	Salpingo-ovariectomie, par chirurgie ouverte		
65.43↔	Salpingo-ovariectomie, par voie vaginale		

**procédure N01-9**

40.3x.21↔	Lymphadénectomie régionale dans le cadre d'une autre intervention, région cervicale	40.52.11↔	Excision radicale des ganglions lymphatiques rétropéritonéaux (para-aortiques, para-caves) et pelviens, au cours d'une autre intervention
40.3x.22↔	Lymphadénectomie régionale dans le cadre d'une autre intervention, région axillaire	40.53.11↔	Excision radicale des ganglions lymphatiques iliaques dans le cadre d'une autre intervention
40.3x.23↔	Lymphadénectomie régionale dans le cadre d'une autre intervention, région para-aortique, pelvienne ou iliaque	40.54.11↔	Excision radicale des ganglions lymphatiques inguinaux dans le cadre d'une autre intervention
40.3x.24↔	Lymphadénectomie régionale dans le cadre d'une autre intervention, pour obturation	40.59.21↔	Excision radicale de ganglions lymphatiques médiastinaux dans le cadre d'une autre intervention
40.3x.25↔	Lymphadénectomie régionale dans le cadre d'une autre intervention, région inguinale	40.59.22↔	Excision radicale de ganglions lymphatiques péribronchiques dans le cadre d'une autre intervention
40.3x.26↔	Lymphadénectomie régionale dans le cadre d'une autre intervention, région médiastinale et péribronchique	40.59.29↔	Excision radicale d'autres ganglions lymphatiques dans le cadre d'une autre intervention, autre
40.3x.29↔	Lymphadénectomie régionale dans le cadre d'une autre intervention, autre		

**procédure N01-10**

54.99.31↔	Debulking par laparotomie
-----------	---------------------------

**procédure N01-11**

45.61↔	Résection segmentaire multiple d'intestin grêle	45.75.21↔	Hémi-colectomie gauche avec sigmoïdectomie, par chirurgie ouverte
45.62↔	Autre résection partielle d'intestin grêle	45.75.22↔	Hémi-colectomie gauche avec sigmoïdectomie, par laparoscopie
45.63.00↔	Exérèse totale de l'intestin grêle, SAP	45.76.00↔	Sigmoïdectomie, SAP
45.63.99↔	Exérèse totale de l'intestin grêle, autre	45.76.09↔	Sigmoïdectomie, autre
45.70↔	Excision partielle du gros intestin, SAP	45.76.11↔	Sigmoïdectomie, par chirurgie ouverte
45.72.11↔	Résection iléo-caecale, par chirurgie ouverte	45.76.21↔	Sigmoïdectomie, par laparoscopie
45.72.12↔	Résection iléo-caecale, par laparoscopie	45.77.11↔	Hémi-colectomie droite étendue, par chirurgie ouverte
45.73.11↔	Hémi-colectomie droite, par chirurgie ouverte	45.77.12↔	Hémi-colectomie droite étendue, par laparoscopie
45.73.12↔	Hémi-colectomie droite, par laparoscopie	45.77.21↔	Hémi-colectomie gauche étendue, par chirurgie ouverte
45.74.11↔	Résection du côlon transverse, par chirurgie ouverte	45.77.22↔	Hémi-colectomie gauche étendue, par laparoscopie
45.74.12↔	Résection du côlon transverse, par laparoscopie	45.78.11↔	Résection segmentaire, par chirurgie ouverte
45.75.11↔	Hémi-colectomie gauche, par chirurgie ouverte	45.78.12↔	Résection segmentaire, par laparoscopie
45.75.12↔	Hémi-colectomie gauche, par laparoscopie	45.78.21↔	Résection segmentaire multiple, par chirurgie ouverte

45.78.22↔	Résection segmentaire multiple, par laparoscopie	56.71.11↔	Urétéro-sigmoïdo-stomie avec formation de réservoir, par laparoscopie
45.79↔	Excision partielle du gros intestin, autre	56.71.20↔	Dérivation urinaire dans l'intestin par transformation d'une autre dérivation urinaire supravésicale
45.80↔	Colectomie totale; SAP	56.71.99↔	Dérivation urinaire dans l'intestin, autre
45.81.11↔	Colectomie, par chirurgie ouverte	56.72↔	Révision d'anastomose urétéro-intestinale
45.81.12↔	Colectomie, par laparoscopie	57.6x.00↔	Cystectomie partielle, SAP
45.82.11↔	Proctocolectomie, par chirurgie ouverte	57.6x.10↔	Cystectomie partielle chirurgicale ouverte, sans néo-implantation d'uretère
45.82.12↔	Proctocolectomie, par laparoscopie	57.6x.11↔	Cystectomie partielle par laparoscopie, sans néo-implantation d'uretère
45.89↔	Colectomie totale, autre	57.6x.12↔	Cystectomie partielle chirurgicale ouverte, avec néo-implantation unilatérale ou bilatérale d'uretère
48.41↔	Résection sous-muqueuse du rectum (opération de Soave)	57.6x.13↔	Cystectomie partielle par laparoscopie, avec néo-implantation unilatérale ou bilatérale d'uretère
48.49↔	Résection du rectum avec abaissement du côlon, autre	57.6x.20↔	Cystectomie partielle, résection supra-trigonale ou subtotale chirurgicale ouverte, sans néo-implantation d'uretère
48.50↔	Résection du rectum sans conservation du sphincter, SAP	57.6x.21↔	Cystectomie partielle, résection supra-trigonale ou subtotale par laparoscopie, sans néo-implantation d'uretère
48.51↔	Résection abdomino-périnéale du rectum	57.6x.22↔	Cystectomie partielle, résection supra-trigonale ou subtotale chirurgicale ouverte, avec néo-implantation unilatérale ou bilatérale d'uretère
48.53↔	Résection abdomino-sacrée, sacro-périnéale et périnéale du rectum	57.6x.23↔	Cystectomie partielle, résection supra-trigonale ou subtotale par laparoscopie, avec néo-implantation unilatérale ou bilatérale d'uretère
48.59↔	Résection du rectum sans conservation du sphincter, autre	57.6x.99↔	Cystectomie partielle, autre
48.65↔	Résection du rectum selon Duhamel	57.71.00↔	Cystectomie radicale, SAP
48.66.00↔	Résection du rectum avec conservation du sphincter, SAP	57.71.10↔	Cystectomie radicale chirurgicale ouverte chez l'homme, sans urérectomie
48.66.09↔	Résection du rectum avec conservation du sphincter, autre	57.71.11↔	Cystectomie radicale par laparoscopie chez l'homme, sans urérectomie
48.66.11↔	Résection en manchette et résection tubulaire du rectum, avec anastomose, par chirurgie ouverte	57.71.20↔	Cystectomie radicale chirurgicale ouverte chez l'homme, avec urérectomie
48.66.12↔	Résection en manchette et résection tubulaire du rectum, avec entérostomie et fermeture du bout distal, par chirurgie ouverte	57.71.21↔	Cystectomie radicale par laparoscopie chez l'homme, avec urérectomie
48.66.13↔	Résection en manchette et résection tubulaire du rectum, avec anastomose, par laparoscopie	57.71.30↔	Cystectomie radicale chirurgicale ouverte chez la femme, sans urérectomie
48.66.14↔	Résection en manchette et résection tubulaire du rectum, avec entérostomie et fermeture du bout distal, par laparoscopie	57.71.31↔	Cystectomie radicale par laparoscopie chez la femme, sans urérectomie
48.66.15↔	Résection en manchette et résection tubulaire du rectum, transanale	57.71.40↔	Cystectomie radicale chirurgicale ouverte chez la femme, avec urérectomie
48.66.21↔	Résection antérieure du rectum, avec anastomose, par chirurgie ouverte	57.71.41↔	Cystectomie radicale par laparoscopie chez la femme, avec urérectomie
48.66.22↔	Résection antérieure du rectum, avec entérostomie et fermeture du bout distal, par chirurgie ouverte	57.71.50↔	Cystectomie radicale, éviscération pelvienne (exentération) chirurgicale ouverte chez l'homme
48.66.23↔	Résection antérieure du rectum, avec anastomose, par laparoscopie	57.71.51↔	Cystectomie radicale, éviscération pelvienne (exentération) par laparoscopie chez l'homme
48.66.24↔	Résection antérieure du rectum, avec entérostomie et fermeture du bout distal, par laparoscopie	57.71.99↔	Cystectomie radicale, autre
48.66.25↔	Résection antérieure du rectum, transanale	57.79.00↔	Autre cystectomie totale, SAP
48.66.31↔	Résection antérieure profonde du rectum, avec anastomose, par chirurgie ouverte	57.79.10↔	Autre cystectomie totale, cystectomie simple chirurgicale ouverte chez l'homme
48.66.32↔	Résection antérieure profonde du rectum, avec entérostomie et fermeture du bout distal, par chirurgie ouverte	57.79.11↔	Autre cystectomie totale, cystectomie simple par laparoscopie chez l'homme
48.66.33↔	Résection antérieure profonde du rectum, avec anastomose, par laparoscopie	57.79.20↔	Autre cystectomie totale, cystectomie simple chirurgicale ouverte chez la femme
48.66.34↔	Résection antérieure profonde du rectum, avec entérostomie et fermeture du bout distal, par laparoscopie	57.79.21↔	Autre cystectomie totale, cystectomie simple par laparoscopie chez la femme
48.66.35↔	Résection antérieure profonde du rectum, avec anastomose, transanale	57.79.99↔	Autre cystectomie totale, autre
48.69↔	Autre résection du rectum, autre	57.87.00↔	Reconstruction de la vessie, SAP
56.51.00↔	Formation d'urétéro-iléostomie cutanée, SAP	57.87.10↔	Reconstruction de la vessie, réparation chirurgicale ouverte avec iléon, côlon ou estomac
56.51.10↔	Formation d'urétéro-iléostomie cutanée, urétéro-iléo-cutanéostomie [conduit iléal] ou urétéro-colo-cutanéostomie [conduit colique/sigmoïde] par chirurgie ouverte	57.87.11↔	Reconstruction de la vessie, réparation par laparoscopie avec iléon, côlon ou estomac
56.51.11↔	Formation d'urétéro-iléostomie cutanée, urétéro-iléo-cutanéostomie [conduit iléal] ou urétéro-colo-cutanéostomie [conduit colique/sigmoïde] par laparoscopie	57.87.20↔	Transformation chirurgicale ouverte d'autre dérivation urinaire supravésicale en une vessie de remplacement
56.51.12↔	Formation d'urétéro-iléostomie cutanée avec interposition intestinale [conduit] (stomie non continente), autre voie d'abord	57.87.21↔	Transformation d'autre dérivation urinaire supravésicale en une vessie de remplacement par laparoscopie
56.51.20↔	Formation d'urétéro-iléostomie cutanée par transformation d'autre dérivation urinaire supravésicale	57.87.30↔	Plastie chirurgicale ouverte de réduction de la vessie
56.51.30↔	Formation d'urétéro-iléostomie cutanée avec réservoir intestinal (stomie continente)	57.87.31↔	Reconstruction de la vessie, plastie de réduction de la vessie par laparoscopie
56.51.99↔	Formation d'urétéro-iléostomie cutanée, autre		
56.52.00↔	Révision d'urétéro-iléostomie cutanée, SAP		
56.52.10↔	Révision d'urétéro-iléostomie cutanée avec interposition intestinale [conduit]		
56.52.20↔	Révision d'urétéro-iléostomie cutanée avec réservoir intestinal (stomie continente)		
56.52.99↔	Révision d'urétéro-iléostomie cutanée, autre		
56.71.00↔	Dérivation urinaire dans l'intestin, SAP		
56.71.10↔	Urétéro-sigmoïdo-stomie avec formation de réservoir, par chirurgie ouverte		

57.87.40↔	Reconstruction de la vessie, plastie chirurgicale ouverte d'augmentation de la vessie	57.87.99↔	Reconstruction de la vessie, autre
57.87.41↔	Reconstruction de la vessie, plastie d'augmentation de la vessie par laparoscopie		

**procédure N01-12**

40.3x.21↔	Lymphadénectomie régionale dans le cadre d'une autre intervention, région cervicale	40.53.11↔	Excision radicale des ganglions lymphatiques iliaques dans le cadre d'une autre intervention
40.3x.22↔	Lymphadénectomie régionale dans le cadre d'une autre intervention, région axillaire	40.54.11↔	Excision radicale des ganglions lymphatiques inguinaux dans le cadre d'une autre intervention
40.3x.23↔	Lymphadénectomie régionale dans le cadre d'une autre intervention, région para-aortique, pelvienne ou iliaque	40.59.21↔	Excision radicale de ganglions lymphatiques médiastinaux dans le cadre d'une autre intervention
40.3x.24↔	Lymphadénectomie régionale dans le cadre d'une autre intervention, pour obturation	40.59.22↔	Excision radicale de ganglions lymphatiques péribronchiques dans le cadre d'une autre intervention
40.3x.25↔	Lymphadénectomie régionale dans le cadre d'une autre intervention, région inguinale	40.59.29↔	Excision radicale d'autres ganglions lymphatiques dans le cadre d'une autre intervention, autre
40.3x.26↔	Lymphadénectomie régionale dans le cadre d'une autre intervention, région médiastinale et péribronchique	54.4x.10↔	Excision d'appendice épiploïque
40.3x.29↔	Lymphadénectomie régionale dans le cadre d'une autre intervention, autre	54.4x.11↔	Excision de mésentère
40.52.11↔	Excision radicale des ganglions lymphatiques rétropéritonéaux (para-aortiques, para-caves) et pelviens, au cours d'une autre intervention	54.4x.12↔	Excision d'épiploon
		54.4x.99↔	Excision ou destruction de tissu péritonéal, autre

**procédure N01-13**

99.b7.12‡↔	Traitement complexe de médecine intensive, 120 à 184 points de dépense	99.b7.1e‡↔	Traitement complexe de médecine intensive, 2761 à 3220 points de dépense
99.b7.13‡↔	Traitement complexe de médecine intensive, 185 à 360 points de dépense	99.b7.1f‡↔	Traitement complexe de médecine intensive, 3221 à 3680 points de dépense
99.b7.14‡↔	Traitement complexe de médecine intensive, 361 à 552 points de dépense	99.b7.1g‡↔	Traitement complexe de médecine intensive, 3681 à 4600 points de dépense
99.b7.15‡↔	Traitement complexe de médecine intensive, 553 à 828 points de dépense	99.b7.1h‡↔	Traitement complexe de médecine intensive, 4601 à 5520 points de dépense
99.b7.16‡↔	Traitement complexe de médecine intensive, 829 à 1104 points de dépense	99.b7.1i‡↔	Traitement complexe de médecine intensive, 5521 à 7360 points de dépense
99.b7.17‡↔	Traitement complexe de médecine intensive, 1105 à 1380 points de dépense	99.b7.1j‡↔	Traitement complexe de médecine intensive, 7361 à 9200 points de dépense
99.b7.18‡↔	Traitement complexe de médecine intensive, 1381 à 1656 points de dépense	99.b7.1k‡↔	Traitement complexe de médecine intensive, 9201 à 11040 points de dépense
99.b7.1a‡↔	Traitement complexe de médecine intensive, 1657 à 1932 points de dépense	99.b7.1l‡↔	Traitement complexe de médecine intensive, 11041 à 13800 points de dépense
99.b7.1b‡↔	Traitement complexe de médecine intensive, 1933 à 2208 points de dépense	99.b7.1m‡↔	Traitement complexe de médecine intensive, 13801 à 16560 points de dépense
99.b7.1c‡↔	Traitement complexe de médecine intensive, 2209 à 2484 points de dépense	99.b7.1n‡↔	Traitement complexe de médecine intensive, 16561 à 19320 points de dépense
99.b7.1d‡↔	Traitement complexe de médecine intensive, 2485 à 2760 points de dépense	99.b7.1o‡↔	Traitement complexe de médecine intensive, 19321 points de dépense et plus

**ADRG N02****Interventions sur l'utérus et le système utéroannexiel ou lymphadénectomie radicale pour néoformation maligne des organes génitaux féminins**

Diagnostic principal dans le tableau N02-1 et au moins un(e) procédure dans le tableau N02-3

**DRG N02A****Interventions sur l'utérus et le système utéroannexiel ou lymphadénectomie radicale pour néoformation maligne des organes génitaux féminins, avec CC extrêmement sévères ou traitement complexe de soins intensifs > 119 points**

PCCL &gt; 3 ou procédure dans le tableau N02-4

**DRG N02B****Interventions sur l'utérus et le système utéroannexiel ou lymphadénectomie radicale pour néoformation maligne de l'utérus, du col de l'utérus ou de la vulve**

Diagnostic principal dans le tableau N02-2 ou procédure dans le tableau N02-5

**DRG N02C****Interventions sur l'utérus et le système utéroannexiel pour néoformation maligne de l'ovaire ou des annexes**

**diagnostic N02-1**

C51.0	Tumeur maligne: Grande lèvre	C57.0	Tumeur maligne: Trompe de Fallope
C51.1	Tumeur maligne: Petite lèvre	C57.1	Tumeur maligne: Ligament large
C51.2	Tumeur maligne: Clitoris	C57.2	Tumeur maligne: Ligament rond
C51.8	Tumeur maligne: Lésion à localisations contiguës de la vulve	C57.3	Tumeur maligne: Paramètre
C51.9	Tumeur maligne: Vulve, sans précision	C57.4	Tumeur maligne: Annexes de l'utérus, sans précision
C52	Tumeur maligne du vagin	C57.7	Tumeur maligne: Autres organes génitaux de la femme précisés
C53.0	Tumeur maligne: Endocol	C57.8	Tumeur maligne: Lésion à localisations contiguës des organes génitaux de la femme
C53.1	Tumeur maligne: Exocol	C57.9	Tumeur maligne: Organe génital de la femme, sans précision
C53.8	Tumeur maligne: Lésion à localisations contiguës du col de l'utérus	C58	Tumeur maligne du placenta
C53.9	Tumeur maligne: Col de l'utérus, sans précision	C76.3	Tumeur maligne: Pelvis
C54.0	Tumeur maligne: Isthme de l'utérus	C79.6	Tumeur maligne secondaire de l'ovaire
C54.1	Tumeur maligne: Endomètre	C79.82	Tumeur maligne secondaire des organes génitaux
C54.2	Tumeur maligne: Myomètre	D39.0	Tumeurs à évolution imprévisible ou inconnue: Utérus
C54.3	Tumeur maligne: Fond de l'utérus	D39.1	Tumeurs à évolution imprévisible ou inconnue: Ovaire
C54.8	Tumeur maligne: Lésion à localisations contiguës du corps de l'utérus	D39.2	Tumeurs à évolution imprévisible ou inconnue: Placenta
C54.9	Tumeur maligne: Corps de l'utérus, sans précision	D39.7	Tumeurs à évolution imprévisible ou inconnue: Autres organes génitaux de la femme
C55	Tumeur maligne de l'utérus, partie non précisée	D39.9	Tumeurs à évolution imprévisible ou inconnue: Organe génital de la femme, sans précision
C56	Tumeur maligne de l'ovaire		

**diagnostic principal N02-2**

C51.0	Tumeur maligne: Grande lèvre	C54.9	Tumeur maligne: Corps de l'utérus, sans précision
C51.1	Tumeur maligne: Petite lèvre	C55	Tumeur maligne de l'utérus, partie non précisée
C51.2	Tumeur maligne: Clitoris	C57.7	Tumeur maligne: Autres organes génitaux de la femme précisés
C51.8	Tumeur maligne: Lésion à localisations contiguës de la vulve	C57.8	Tumeur maligne: Lésion à localisations contiguës des organes génitaux de la femme
C51.9	Tumeur maligne: Vulve, sans précision	C57.9	Tumeur maligne: Organe génital de la femme, sans précision
C52	Tumeur maligne du vagin	C58	Tumeur maligne du placenta
C53.0	Tumeur maligne: Endocol	C76.3	Tumeur maligne: Pelvis
C53.1	Tumeur maligne: Exocol	C79.82	Tumeur maligne secondaire des organes génitaux
C53.8	Tumeur maligne: Lésion à localisations contiguës du col de l'utérus	D39.0	Tumeurs à évolution imprévisible ou inconnue: Utérus
C53.9	Tumeur maligne: Col de l'utérus, sans précision	D39.2	Tumeurs à évolution imprévisible ou inconnue: Placenta
C54.0	Tumeur maligne: Isthme de l'utérus	D39.7	Tumeurs à évolution imprévisible ou inconnue: Autres organes génitaux de la femme
C54.1	Tumeur maligne: Endomètre	D39.9	Tumeurs à évolution imprévisible ou inconnue: Organe génital de la femme, sans précision
C54.2	Tumeur maligne: Myomètre		
C54.3	Tumeur maligne: Fond de l'utérus		
C54.8	Tumeur maligne: Lésion à localisations contiguës du corps de l'utérus		

**procédure N02-3**

40.3x.10↔	Lymphadénectomie régionale, indépendante d'autre intervention, SAP	40.3x.25↔	Lymphadénectomie régionale dans le cadre d'une autre intervention, région inguinale
40.3x.11↔	Lymphadénectomie régionale, indépendante d'autre intervention, région cervicale	40.3x.26↔	Lymphadénectomie régionale dans le cadre d'une autre intervention, région médiastinale et péribronchique
40.3x.12↔	Lymphadénectomie régionale, indépendante d'autre intervention, région axillaire	40.3x.29↔	Lymphadénectomie régionale dans le cadre d'une autre intervention, autre
40.3x.13↔	Lymphadénectomie régionale, indépendante d'autre intervention, région para-aortique, pelvienne ou iliaque ou pour obturation	40.52.10↔	Excision radicale des ganglions lymphatiques rétropéritonéaux (para-aortiques, para-caves) et pelviens, indépendante d'autre intervention
40.3x.14↔	Lymphadénectomie régionale, indépendante d'autre intervention, région inguinale, chirurgie ouverte	40.52.99↔	Excision radicale des ganglions lymphatiques péri-aortiques, autre
40.3x.15↔	Lymphadénectomie régionale, indépendante d'autre intervention, région inguinale, par laparoscopie	40.53.10↔	Excision radicale des ganglions lymphatiques iliaques, indépendante d'autre intervention
40.3x.16↔	Lymphadénectomie régionale, indépendante d'autre intervention, région médiastinale et péribronchique	40.53.99↔	Excision radicale des ganglions lymphatiques iliaques, autre
40.3x.19↔	Lymphadénectomie régionale, indépendante d'autre intervention, autre	40.54.10↔	Excision radicale de ganglions lymphatiques inguinaux en tant qu'intervention autonome
40.3x.21↔	Lymphadénectomie régionale dans le cadre d'une autre intervention, région cervicale	40.54.99↔	Excision radicale des ganglions lymphatiques inguinaux, autre
40.3x.22↔	Lymphadénectomie régionale dans le cadre d'une autre intervention, région axillaire	40.59.11↔	Excision radicale de ganglions médiastinaux, indépendante d'autre intervention
40.3x.23↔	Lymphadénectomie régionale dans le cadre d'une autre intervention, région para-aortique, pelvienne ou iliaque	40.59.12↔	Excision radicale de ganglions péribronchiques, indépendante d'autre intervention
40.3x.24↔	Lymphadénectomie régionale dans le cadre d'une autre intervention, pour obturation	40.59.19↔	Excision radicale d'autres ganglions lymphatiques, indépendante d'autre intervention, autre
		54.23↔	Biopsie péritonéale
		54.4x.10↔	Excision d'appendice épiploïque
		54.4x.11↔	Excision de mésentère

54.4x.12↔	Excision d'épiploon	66.09↔	Salpingotomie, autre
54.4x.99↔	Excision ou destruction de tissu péritonéal, autre	66.11.21↔	Biopsie de trompe de Fallope, par chirurgie ouverte
59.02↔	Autre lyse d'adhérences péri-rénales ou péri-urétérales	66.11.31↔	Biopsie de trompe de Fallope, par laparoscopie
59.03.00↔	Lyse d'adhérences péri-rénales ou péri-urétérales par laparoscopie, SAP	66.40↔	Salpingectomie, SAP
59.03.10↔	Urétérolyse sans repositionnement intrapéritonéal, par laparoscopie	66.41.11↔	Salpingectomie totale, par chirurgie ouverte
59.03.11↔	Urétérolyse avec repositionnement intrapéritonéal, par laparoscopie	66.41.21↔	Salpingectomie totale, par laparoscopie
59.03.99↔	Lyse d'adhérences péri-rénales ou péri-urétérales par laparoscopie, autre	66.41.31↔	Salpingectomie totale, par voie vaginale
59.91↔	Excision de tissu péri-rénal ou péri-vésical	66.41.41↔	Salpingectomie totale, par voie vaginale, assistée par laparoscopie
59.92↔	Autres opérations de tissu péri-rénal ou péri-vésical	66.42.11↔	Salpingectomie partielle, par chirurgie ouverte
65.01↔	Ovariectomie laparoscopique	66.42.21↔	Salpingectomie partielle, par laparoscopie
65.09↔	Ovariectomie, autre	66.42.31↔	Salpingectomie partielle, par voie vaginale
65.11↔	Biopsie de l'ovaire par aspiration	66.42.41↔	Salpingectomie partielle, par voie vaginale, assistée par laparoscopie
65.12↔	Autre biopsie de l'ovaire	66.49↔	Salpingectomie, autre
65.13↔	Biopsie d'ovaire par laparoscopie	66.71↔	Suture simple de trompe de Fallope
65.14↔	Autres interventions diagnostiques par laparoscopie sur l'ovaire	66.72↔	Salpingo-oophorostomie
65.21↔	Marsupialisation de kyste ovarien	66.73↔	Salpingo-salpingostomie
65.22↔	Résection cunéiforme de l'ovaire	66.74↔	Salpingo-utérostomie
65.23↔	Marsupialisation de kyste ovarien par laparoscopie	66.79.00↔	Autre réparation (plastie) de trompe de Fallope, SAP
65.24↔	Résection cunéiforme de l'ovaire par laparoscopie	66.79.10↔	Autre réparation (plastie) de trompe de Fallope, par chirurgie ouverte (abdominale)
65.25↔	Autre excision ou destruction locale de l'ovaire par laparoscopie	66.79.20↔	Autre réparation (plastie) de trompe de Fallope, par voie vaginale
65.29↔	Autre excision ou destruction locale de l'ovaire	66.79.21↔	Autre réparation (plastie) de trompe de Fallope, par voie vaginale, assistée par laparoscopie
65.30↔	Ovariectomie, SAP	66.79.30↔	Autre réparation (plastie) de trompe de Fallope, par laparoscopie
65.31↔	Ovariectomie par laparoscopie	66.79.99↔	Autre réparation (plastie) de trompe de Fallope, autre
65.32↔	Ovariectomie, par chirurgie ouverte	66.93↔	Insertion ou remplacement de prothèse de trompe de Fallope
65.33↔	Ovariectomie, par voie vaginale	66.94↔	Retrait de prothèse de trompe de Fallope
65.34↔	Ovariectomie, par voie vaginale, assistée par laparoscopie	66.95↔	Insufflation d'agent thérapeutique dans la trompe de Fallope
65.39↔	Ovariectomie, autre	66.96↔	Dilatation de trompe de Fallope
65.40↔	Salpingo-ovariectomie, SAP	66.97↔	Enfouissement (insertion) du pavillon de la trompe utérine dans la paroi utérine
65.41↔	Salpingo-ovariectomie par laparoscopie	66.a0↔	Destruction et occlusion des trompes de Fallope, SAP
65.42↔	Salpingo-ovariectomie, par chirurgie ouverte	66.a1↔	Destruction et occlusion des trompes de Fallope, par chirurgie ouverte
65.43↔	Salpingo-ovariectomie, par voie vaginale	66.a2↔	Destruction et occlusion des trompes de Fallope, par laparoscopie
65.44↔	Salpingo-ovariectomie, par voie vaginale, assistée par laparoscopie	66.a3↔	Destruction et occlusion des trompes de Fallope, par voie vaginale
65.49↔	Salpingo-ovariectomie, autre	66.a4↔	Destruction et occlusion des trompes de Fallope, par voie vaginale, assistée par laparoscopie
65.71↔	Autre suture simple de l'ovaire	66.a9↔	Destruction et occlusion des trompes de Fallope, autre
65.72↔	Autre réimplantation d'ovaire	66.b0↔	Excision et destruction de tissu ou lésion de la trompe de Fallope, SAP
65.73↔	Autre salpingo-ovarioplastie	66.b1↔	Excision et destruction de tissu ou lésion de la trompe de Fallope, par chirurgie ouverte
65.74↔	Suture simple de l'ovaire par laparoscopie	66.b2↔	Excision et destruction de tissu ou lésion de la trompe de Fallope, par voie vaginale
65.75↔	Réimplantation d'ovaire par laparoscopie	66.b3↔	Excision et destruction de tissu ou lésion de la trompe de Fallope, par voie vaginale, assistée par laparoscopie
65.76↔	Salpingo-ovarioplastie par laparoscopie	66.b4↔	Excision et destruction de tissu ou lésion de la trompe de Fallope, par laparoscopie
65.79↔	Réparation d'ovaire, autre	66.b9↔	Excision et destruction de tissu ou lésion de la trompe de Fallope, autre
65.81.00↔	Adhésiolyse d'ovaire et de trompe de Fallope par laparoscopie, SAP	68.0↔	Hystérotomie
65.81.10↔	Adhésiolyse tubo-ovariennes du péritoine pelvien de la femme par laparoscopie	68.13↔	Biopsie ouverte de l'utérus
65.81.99↔	Adhésiolyse d'ovaire et de trompe de Fallope par laparoscopie, autre	68.14↔	Biopsie ouverte des ligaments utérins
65.89.00↔	Autre adhésiolyse d'ovaire et de trompe de Fallope, SAP	68.15↔	Biopsie fermée des ligaments utérins
65.89.10↔	Autre adhésiolyse d'ovaire et de trompe de Fallope, par chirurgie ouverte	68.16↔	Biopsie fermée de l'utérus
65.89.11↔	Autre adhésiolyse d'ovaire et de trompe de Fallope, avec traitement microchirurgical	68.30↔	Hystérectomie subtotal, SAP
65.89.12↔	Autre adhésiolyse tubo-ovariennes du péritoine pelvien de la femme, par chirurgie ouverte	68.31↔	Hystérectomie subtotal, par laparoscopie
65.89.13↔	Autre adhésiolyse tubo-ovariennes du péritoine pelvien de la femme, avec traitement microchirurgical	68.32↔	Hystérectomie subtotal, par chirurgie ouverte
65.89.99↔	Autre adhésiolyse d'ovaire et de trompe de Fallope, autre	68.39↔	Hystérectomie subtotal, autre
65.92↔	Grefe d'ovaire	68.40↔	Hystérectomie totale, SAP
65.93↔	Rupture manuelle de kyste d'ovaire	68.41↔	Hystérectomie totale, par laparoscopie
65.94↔	Dénervation d'ovaire	68.42↔	Hystérectomie totale, par chirurgie ouverte
65.95↔	Libération de torsion d'ovaire	68.43↔	Hystérectomie totale, par voie vaginale
65.99↔	Autres opérations d'ovaire, autre		
66.00↔	Salpingotomie, SAP		
66.03↔	Salpingotomie, par chirurgie ouverte		
66.04↔	Salpingotomie, par laparoscopie		
66.05↔	Salpingotomie, par voie vaginale		
66.06↔	Salpingotomie, par voie vaginale, assistée par laparoscopie		

68.44↔	Hystérectomie totale, par voie vaginale, assistée par laparoscopie [LAVH]	69.42↔	Fermeture de fistule de l'utérus
68.49↔	Hystérectomie totale, autre	69.49.00↔	Autre réparation de l'utérus et métroplastie, SAP
68.60↔	Hystérectomie radicale, SAP	69.49.10↔	Autre réparation de l'utérus et métroplastie, par chirurgie ouverte (abdominale)
68.61↔	Hystérectomie radicale par laparoscopie	69.49.20↔	Autre réparation de l'utérus et métroplastie, par voie vaginale
68.62↔	Hystérectomie radicale, par chirurgie ouverte	69.49.21↔	Autre réparation de l'utérus et métroplastie, par voie vaginale, assistée par laparoscopie
68.63↔	Hystérectomie radicale, par voie vaginale	69.49.30↔	Autre réparation de l'utérus et métroplastie, par laparoscopie
68.64↔	Hystérectomie radicale, par voie vaginale, assistée par laparoscopie [LARVH]	69.49.99↔	Autre réparation de l'utérus et métroplastie, autre
68.6a↔	Hystérectomie radicale, autre	69.93↔	Insertion de laminaire
69.23↔	Réparation vaginale d'inversion utérine (chronique)	70.23↔	Biopsie du cul-de-sac
69.29↔	Autre réparation de l'utérus et des structures de soutien	75.50↔	Réparation de déchirure obstétricale récente de l'utérus, SAP
69.3↔	Dénervation utérine paracervicale	75.52↔	Réparation de déchirure obstétricale récente du corps utérin
69.41↔	Suture de lacération de l'utérus		

**procédure N02-4**

99.b7.12‡↔	Traitement complexe de médecine intensive, 120 à 184 points de dépense	99.b7.1e‡↔	Traitement complexe de médecine intensive, 2761 à 3220 points de dépense
99.b7.13‡↔	Traitement complexe de médecine intensive, 185 à 360 points de dépense	99.b7.1f‡↔	Traitement complexe de médecine intensive, 3221 à 3680 points de dépense
99.b7.14‡↔	Traitement complexe de médecine intensive, 361 à 552 points de dépense	99.b7.1g‡↔	Traitement complexe de médecine intensive, 3681 à 4600 points de dépense
99.b7.15‡↔	Traitement complexe de médecine intensive, 553 à 828 points de dépense	99.b7.1h‡↔	Traitement complexe de médecine intensive, 4601 à 5520 points de dépense
99.b7.16‡↔	Traitement complexe de médecine intensive, 829 à 1104 points de dépense	99.b7.1i‡↔	Traitement complexe de médecine intensive, 5521 à 7360 points de dépense
99.b7.17‡↔	Traitement complexe de médecine intensive, 1105 à 1380 points de dépense	99.b7.1j‡↔	Traitement complexe de médecine intensive, 7361 à 9200 points de dépense
99.b7.18‡↔	Traitement complexe de médecine intensive, 1381 à 1656 points de dépense	99.b7.1k‡↔	Traitement complexe de médecine intensive, 9201 à 11040 points de dépense
99.b7.1a‡↔	Traitement complexe de médecine intensive, 1657 à 1932 points de dépense	99.b7.1l‡↔	Traitement complexe de médecine intensive, 11041 à 13800 points de dépense
99.b7.1b‡↔	Traitement complexe de médecine intensive, 1933 à 2208 points de dépense	99.b7.1m‡↔	Traitement complexe de médecine intensive, 13801 à 16560 points de dépense
99.b7.1c‡↔	Traitement complexe de médecine intensive, 2209 à 2484 points de dépense	99.b7.1n‡↔	Traitement complexe de médecine intensive, 16561 à 19320 points de dépense
99.b7.1d‡↔	Traitement complexe de médecine intensive, 2485 à 2760 points de dépense	99.b7.1o‡↔	Traitement complexe de médecine intensive, 19321 points de dépense et plus

**procédure N02-5**

40.52.10↔	Excision radicale des ganglions lymphatiques rétropéritonéaux (para-aortiques, para-caves) et pelviens, indépendante d'autre intervention	40.54.99↔	Excision radicale des ganglions lymphatiques inguinaux, autre
40.52.99↔	Excision radicale des ganglions lymphatiques péri-aortiques, autre	40.59.11↔	Excision radicale de ganglions médiastinaux, indépendante d'autre intervention
40.53.10↔	Excision radicale des ganglions lymphatiques iliaques, indépendante d'autre intervention	40.59.12↔	Excision radicale de ganglions péribronchiques, indépendante d'autre intervention
40.53.99↔	Excision radicale des ganglions lymphatiques iliaques, autre	40.59.19↔	Excision radicale d'autres ganglions lymphatiques, indépendante d'autre intervention, autre
40.54.10↔	Excision radicale de ganglions lymphatiques inguinaux en tant qu'intervention autonome		

**ADRG N04**

**Hystérectomie sauf en cas de néoformation maligne**

Diagnostic principal pas dans le tableau N04-1 et procédure dans le tableau N04-2

**DRG N04A**

**Hystérectomie sauf en cas de néoformation maligne, avec CC sévères ou intervention coûteuse**

PCCL > 2 ou procédure dans le tableau N04-3

**DRG N04B**

**Hystérectomie sauf en cas de néoformation maligne**

**diagnostic N04-1**

C51.0	Tumeur maligne: Grande lèvres	C51.8	Tumeur maligne: Lésion à localisations contiguës de la vulve
C51.1	Tumeur maligne: Petite lèvres	C51.9	Tumeur maligne: Vulve, sans précision
C51.2	Tumeur maligne: Clitoris	C52	Tumeur maligne du vagin



C53.0	Tumeur maligne: Endocol	C57.3	Tumeur maligne: Paramètre
C53.1	Tumeur maligne: Exocol	C57.4	Tumeur maligne: Annexes de l'utérus, sans précision
C53.8	Tumeur maligne: Lésion à localisations contiguës du col de l'utérus	C57.7	Tumeur maligne: Autres organes génitaux de la femme précisés
C53.9	Tumeur maligne: Col de l'utérus, sans précision	C57.8	Tumeur maligne: Lésion à localisations contiguës des organes génitaux de la femme
C54.0	Tumeur maligne: Isthme de l'utérus	C57.9	Tumeur maligne: Organe génital de la femme, sans précision
C54.1	Tumeur maligne: Endomètre	C58	Tumeur maligne du placenta
C54.2	Tumeur maligne: Myomètre	C76.3	Tumeur maligne: Pelvis
C54.3	Tumeur maligne: Fond de l'utérus	C79.6	Tumeur maligne secondaire de l'ovaire
C54.8	Tumeur maligne: Lésion à localisations contiguës du corps de l'utérus	C79.82	Tumeur maligne secondaire des organes génitaux
C54.9	Tumeur maligne: Corps de l'utérus, sans précision	D39.0	Tumeurs à évolution imprévisible ou inconnue: Utérus
C55	Tumeur maligne de l'utérus, partie non précisée	D39.1	Tumeurs à évolution imprévisible ou inconnue: Ovaire
C56	Tumeur maligne de l'ovaire	D39.2	Tumeurs à évolution imprévisible ou inconnue: Placenta
C57.0	Tumeur maligne: Trompe de Fallope	D39.7	Tumeurs à évolution imprévisible ou inconnue: Autres organes génitaux de la femme
C57.1	Tumeur maligne: Ligament large	D39.9	Tumeurs à évolution imprévisible ou inconnue: Organe génital de la femme, sans précision
C57.2	Tumeur maligne: Ligament rond		

### procédure N04-2

40.3x.10↔	Lymphadénectomie régionale, indépendante d'autre intervention, SAP	40.3x.26↔	Lymphadénectomie régionale dans le cadre d'une autre intervention, région médiastinale et péribronchique
40.3x.11↔	Lymphadénectomie régionale, indépendante d'autre intervention, région cervicale	40.3x.29↔	Lymphadénectomie régionale dans le cadre d'une autre intervention, autre
40.3x.12↔	Lymphadénectomie régionale, indépendante d'autre intervention, région axillaire	59.02↔	Autre lyse d'adhérences périrénales ou périurétérales
40.3x.13↔	Lymphadénectomie régionale, indépendante d'autre intervention, région para-aortique, pelvienne ou iliaque ou pour obturation	59.03.00↔	Lyse d'adhérences périrénales ou périurétérales par laparoscopie, SAP
40.3x.14↔	Lymphadénectomie régionale, indépendante d'autre intervention, région inguinale, chirurgie ouverte	59.03.10↔	Urétérolyse sans repositionnement intrapéritonéal, par laparoscopie
40.3x.15↔	Lymphadénectomie régionale, indépendante d'autre intervention, région inguinale, par laparoscopie	59.03.11↔	Urétérolyse avec repositionnement intrapéritonéal, par laparoscopie
40.3x.16↔	Lymphadénectomie régionale, indépendante d'autre intervention, région médiastinale et péribronchique	59.03.99↔	Lyse d'adhérences périrénales ou périurétérales par laparoscopie, autre
40.3x.19↔	Lymphadénectomie régionale, indépendante d'autre intervention, autre	59.91↔	Excision de tissu périrénal ou périvésical
40.3x.21↔	Lymphadénectomie régionale dans le cadre d'une autre intervention, région cervicale	68.30↔	Hystérectomie subtotal, SAP
40.3x.22↔	Lymphadénectomie régionale dans le cadre d'une autre intervention, région axillaire	68.31↔	Hystérectomie subtotal, par laparoscopie
40.3x.23↔	Lymphadénectomie régionale dans le cadre d'une autre intervention, région para-aortique, pelvienne ou iliaque	68.32↔	Hystérectomie subtotal, par chirurgie ouverte
40.3x.24↔	Lymphadénectomie régionale dans le cadre d'une autre intervention, pour obturation	68.39↔	Hystérectomie totale, autre
40.3x.25↔	Lymphadénectomie régionale dans le cadre d'une autre intervention, région inguinale	68.40↔	Hystérectomie totale, SAP
		68.41↔	Hystérectomie totale, par laparoscopie
		68.42↔	Hystérectomie totale, par chirurgie ouverte
		68.43↔	Hystérectomie totale, par voie vaginale
		68.44↔	Hystérectomie totale, par voie vaginale, assistée par laparoscopie [LAVH]
		68.49↔	Hystérectomie totale, autre

### procédure N04-3

48.75.00↔	Rectopexie abdominale, SAP	57.84.13↔	Fermeture de fistule vésico-vaginale par laparoscopie
48.75.09↔	Rectopexie abdominale, autre	57.84.20↔	Fermeture chirurgicale ouverte de fistule vésico-cutanée
48.75.11↔	Rectopexie abdominale, par chirurgie ouverte	57.84.21↔	Fermeture de fistule vésico-cutanée par laparoscopie
48.75.21↔	Rectopexie abdominale, par laparoscopie	57.84.99↔	Fermeture d'autre fistule vésicale, autre
48.76.00↔	Autre rectopexie, SAP	57.85↔	Cysto-urétroplastie et plastie du col vésical
48.76.10↔	Rectopexie par rectotomie postérieure	57.89↔	Autre réparation de la vessie, autre
48.76.11↔	Autre rectopexie, résection de muqueuse extra-anales (selon Rehn-Delorme)	58.39.10↔	Autre excision ou destruction locale de lésion ou de tissu de l'urètre, excision chirurgicale ouverte
48.76.99↔	Autre rectopexie, autre	58.39.99↔	Autre excision ou destruction locale de lésion ou de tissu de l'urètre, autre
56.84.00↔	Fermeture d'autre fistule d'urètre, SAP	58.93.11↔	Implantation de sphincter vésical artificiel
56.84.10↔	Fermeture chirurgicale ouverte de fistule urétéro-intestinale	58.94.00↔	Traitement ajustable de l'incontinence urinaire, SAP
56.84.11↔	Fermeture de fistule urétéro-intestinale par laparoscopie	58.94.11↔	Implantation de système ajustable pour le traitement de l'incontinence urinaire
56.84.20↔	Fermeture chirurgicale ouverte de fistule urétéro-vaginale	58.94.21↔	Enlèvement de système ajustable pour le traitement de l'incontinence urinaire
56.84.21↔	Fermeture de fistule urétéro-vaginale par laparoscopie	58.94.31↔	Révision sans remplacement de système ajustable pour le traitement de l'incontinence urinaire
56.84.22↔	Fermeture de fistule urétéro-vaginale par voie vaginale	58.94.99↔	Traitement ajustable de l'incontinence urinaire, autre
56.84.99↔	Fermeture d'autre fistule d'urètre, autre	59.4↔	Opération de soutien suprapubien
57.84.00↔	Fermeture d'autre fistule vésicale, SAP	59.5↔	Suspension urétrale rétopubienne
57.84.10↔	Fermeture chirurgicale ouverte de fistule vésico-vaginale par voie abdominale	59.6↔	Suspension para-urétrale
57.84.11↔	Fermeture de fistule vésico-vaginale par voie vaginale		
57.84.12↔	Fermeture de fistule vésico-vaginale par voie transvésicale		

59.71↔	Cystourétopexie avec muscle releveur	70.61.99↔	Construction vaginale, autre
59.73.00↔	Suspension transvaginale, SAP	70.62↔	Reconstruction vaginale
59.73.10↔	Suspension transvaginale par une bande de soutènement alloplastique, SAP	70.63↔	Construction vaginale, avec greffon ou prothèse
59.73.11↔	Suspension transvaginale par une bande de soutènement alloplastique, bande vaginale sans tension (TVT)	70.64↔	Reconstruction vaginale, avec greffon ou prothèse
59.73.12↔	Suspension transvaginale par une bande de soutènement alloplastique, bandelette transobturatrice (TOT)	70.72.00↔	Réparation de fistule colo-vaginale, SAP
59.73.19↔	Suspension transvaginale par une bande de soutènement alloplastique, autre	70.72.10↔	Réparation de fistule colo-vaginale, par chirurgie ouverte (abdominale)
59.73.99↔	Suspension transvaginale, autre	70.72.20↔	Réparation de fistule colo-vaginale, par voie vaginale
59.79↔	Autre réparation d'incontinence urinaire de stress	70.72.30↔	Réparation de fistule colo-vaginale, par laparoscopie
69.21↔	Opération d'interposition	70.72.99↔	Réparation de fistule colo-vaginale, autre
69.22↔	Autre suspension utérine	70.73.00↔	Réparation de fistule recto-vaginale, SAP
70.4x.10↔	Colpectomie subtotale	70.73.10↔	Réparation de fistule recto-vaginale, par chirurgie ouverte (abdominale)
70.4x.20↔	Colpectomie totale	70.73.20↔	Réparation de fistule recto-vaginale, par voie vaginale
70.4x.30↔	Colpectomie étendue (radicale)	70.73.30↔	Réparation de fistule recto-vaginale, par laparoscopie
70.4x.99↔	Oblitération et excision totale du vagin, autre	70.73.99↔	Réparation de fistule recto-vaginale, autre
70.61.00↔	Construction vaginale, SAP	70.77↔	Suspension et fixation du vagin
70.61.11↔	Construction d'un vagin par greffe de peau pédiculée du pénis (pour changement de sexe)	70.78↔	Suspension et fixation du vagin, avec greffon ou prothèse
		71.73↔	Construction de l'orifice vaginal

**ADRG N05****Ovariectomies et interventions complexes sur les trompes utérines sauf lors de néoformation maligne**

Diagnostic principal pas dans le tableau N05-1 et au moins un(e) procédure dans le tableau N05-3

**DRG N05A****Ovariectomies et interventions complexes sur les trompes utérines sauf lors de néoformation maligne, avec CC sévères**

PCCL &gt; 3

**DRG N05B****Ovariectomies et interventions complexes sur les trompes utérines sauf lors de néoformation maligne, lors d'endométriose**

Diagnostic dans le tableau N05-2

**DRG N05C****Ovariectomies et interventions complexes sur les trompes utérines sauf lors de néoformation maligne****diagnostic N05-1**

C51.0	Tumeur maligne: Grande lèvre	C57.0	Tumeur maligne: Trompe de Fallope
C51.1	Tumeur maligne: Petite lèvre	C57.1	Tumeur maligne: Ligament large
C51.2	Tumeur maligne: Clitoris	C57.2	Tumeur maligne: Ligament rond
C51.8	Tumeur maligne: Lésion à localisations contiguës de la vulve	C57.3	Tumeur maligne: Paramètre
C51.9	Tumeur maligne: Vulve, sans précision	C57.4	Tumeur maligne: Annexes de l'utérus, sans précision
C52	Tumeur maligne du vagin	C57.7	Tumeur maligne: Autres organes génitaux de la femme précisés
C53.0	Tumeur maligne: Endocol	C57.8	Tumeur maligne: Lésion à localisations contiguës des organes génitaux de la femme
C53.1	Tumeur maligne: Exocol	C57.9	Tumeur maligne: Organe génital de la femme, sans précision
C53.8	Tumeur maligne: Lésion à localisations contiguës du col de l'utérus	C58	Tumeur maligne du placenta
C53.9	Tumeur maligne: Col de l'utérus, sans précision	C76.3	Tumeur maligne: Pelvis
C54.0	Tumeur maligne: Isthme de l'utérus	C79.6	Tumeur maligne secondaire de l'ovaire
C54.1	Tumeur maligne: Endomètre	C79.82	Tumeur maligne secondaire des organes génitaux
C54.2	Tumeur maligne: Myomètre	D39.0	Tumeurs à évolution imprévisible ou inconnue: Utérus
C54.3	Tumeur maligne: Fond de l'utérus	D39.1	Tumeurs à évolution imprévisible ou inconnue: Ovaire
C54.8	Tumeur maligne: Lésion à localisations contiguës du corps de l'utérus	D39.2	Tumeurs à évolution imprévisible ou inconnue: Placenta
C54.9	Tumeur maligne: Corps de l'utérus, sans précision	D39.7	Tumeurs à évolution imprévisible ou inconnue: Autres organes génitaux de la femme
C55	Tumeur maligne de l'utérus, partie non précisée	D39.9	Tumeurs à évolution imprévisible ou inconnue: Organe génital de la femme, sans précision
C56	Tumeur maligne de l'ovaire		

**diagnostic N05-2**

N80.0	Endométriose de l'utérus	N80.3	Endométriose du péritoine pelvien
N80.1	Endométriose de l'ovaire	N80.4	Endométriose du septum recto-vaginal et du vagin
N80.2	Endométriose de la trompe de Fallope	N80.5	Endométriose de l'intestin



**procédure N05-3**

54.51↔	Lyse d'adhérences péritonéales, par laparoscopie	65.81.10↔	Adhésiolyse tubo-ovariennes du péritoine pelvien de la femme par laparoscopie
65.30↔	Ovariectomie, SAP	65.81.99↔	Adhésiolyse d'ovaire et de trompe de Fallope par laparoscopie, autre
65.31↔	Ovariectomie par laparoscopie	66.73↔	Salpingo-salpingostomie
65.32↔	Ovariectomie, par chirurgie ouverte	66.74↔	Salpingo-utérostomie
65.33↔	Ovariectomie, par voie vaginale	66.79.00↔	Autre réparation (plastie) de trompe de Fallope, SAP
65.34↔	Ovariectomie, par voie vaginale, assistée par laparoscopie	66.79.10↔	Autre réparation (plastie) de trompe de Fallope, par chirurgie ouverte (abdominale)
65.39↔	Ovariectomie, autre	66.79.20↔	Autre réparation (plastie) de trompe de Fallope, par voie vaginale
65.40↔	Salpingo-ovariectomie, SAP	66.79.21↔	Autre réparation (plastie) de trompe de Fallope, par voie vaginale, assistée par laparoscopie
65.41↔	Salpingo-ovariectomie par laparoscopie	66.79.30↔	Autre réparation (plastie) de trompe de Fallope, par laparoscopie
65.42↔	Salpingo-ovariectomie, par chirurgie ouverte	66.79.99↔	Autre réparation (plastie) de trompe de Fallope, autre
65.43↔	Salpingo-ovariectomie, par voie vaginale		
65.44↔	Salpingo-ovariectomie, par voie vaginale, assistée par laparoscopie		
65.49↔	Salpingo-ovariectomie, autre		
65.73↔	Autre salpingo-ovarioplastie		
65.81.00↔	Adhésiolyse d'ovaire et de trompe de Fallope par laparoscopie, SAP		

**ADRG N06****Interventions réparatrices complexes sur les organes génitaux féminins**

Procédure dans le tableau N06-1

**DRG N06A****Interventions réparatrices complexes sur les organes génitaux féminins, avec CC sévères ou procédures de complication**

PCCL &gt; 2 ou Procédures de complications

**DRG N06B****Interventions réparatrices complexes sur les organes génitaux féminins****procédure N06-1**

48.75.00↔	Rectopexie abdominale, SAP	56.84.22↔	Fermeture de fistule urétéro-vaginale par voie vaginale
48.75.09↔	Rectopexie abdominale, autre	56.84.99↔	Fermeture d'autre fistule d'uretère, autre
48.75.11↔	Rectopexie abdominale, par chirurgie ouverte	57.84.00↔	Fermeture d'autre fistule vésicale, SAP
48.75.21↔	Rectopexie abdominale, par laparoscopie	57.84.10↔	Fermeture chirurgicale ouverte de fistule vésico-vaginale par voie abdominale
48.76.00↔	Autre rectopexie, SAP	57.84.11↔	Fermeture de fistule vésico-vaginale par voie vaginale
48.76.10↔	Rectopexie par rectotomie postérieure	57.84.12↔	Fermeture de fistule vésico-vaginale par voie transvésicale
48.76.11↔	Autre rectopexie, résection de muqueuse extra-anales (selon Rehn-Delorme)	57.84.13↔	Fermeture de fistule vésico-vaginale par laparoscopie
48.76.99↔	Autre rectopexie, autre	57.84.20↔	Fermeture chirurgicale ouverte de fistule vésico-cutanée
48.93↔	Réparation de fistule périrectale	57.84.21↔	Fermeture de fistule vésico-cutanée par laparoscopie
49.77.11↔	Anoproctoplastie, par chirurgie ouverte	57.84.99↔	Fermeture d'autre fistule vésicale, autre
49.77.12↔	Anoproctoplastie, périnéale	57.85↔	Cysto-urétroplastie et plastie du col vésical
49.77.13↔	Anoproctoplastie, par laparoscopie	57.89↔	Autre réparation de la vessie, autre
49.78.00↔	Réparation d'agénésies anorectales congénitales et atrésies anales, SAP	58.39.10↔	Autre excision ou destruction locale de lésion ou de tissu de l'urètre, excision chirurgicale ouverte
49.78.09↔	Réparation d'agénésies anorectales congénitales et atrésies anales, autre	58.39.30↔	Urétréctomie simple en tant qu'intervention autonome chez la femme
49.78.11↔	Anorectoplastie antérieure, par chirurgie ouverte et périnéale	58.39.31↔	Urétréctomie radicale en tant qu'intervention autonome chez la femme
49.78.12↔	Anorectoplastie sagittale postérieure [PSARP], par chirurgie ouverte et périnéale	58.39.32↔	Urétréctomie simple en tant qu'intervention autonome chez l'homme
49.78.13↔	Anorectoplastie sagittale postérieure [PSARP], avec fermeture de fistule de l'appareil génito-urinaire, par chirurgie ouverte et périnéale	58.39.33↔	Urétréctomie radicale en tant qu'intervention autonome chez l'homme
49.78.14↔	Anorectoplastie sagittale postérieure [PSARP], avec correction d'une malformation du vagin, par chirurgie ouverte et périnéale	58.39.99↔	Autre excision ou destruction locale de lésion ou de tissu de l'urètre, autre
49.78.21↔	Abaissement abdominopérinéale ou sacro-abdominopérinéale lors d'agénésies anorectales congénitales et atrésies anales	58.43.00↔	Fermeture d'autre fistule urétrale, SAP
49.78.31↔	Réparation de l'anus lors d'agénésies anorectales congénitales et atrésies anales, périnéale	58.43.10↔	Fermeture chirurgicale ouverte de fistule uréthro-vaginale (voie abdominale)
49.79↔	Réparation de l'anus, autre	58.43.11↔	Fermeture de fistule uréthro-vaginale par laparoscopie
56.84.00↔	Fermeture d'autre fistule d'uretère, SAP	58.43.12↔	Fermeture de fistule uréthro-vaginale par voie vaginale
56.84.10↔	Fermeture chirurgicale ouverte de fistule uréthro-intestinale	58.43.20↔	Fermeture de fistule uréthro-cutanée
56.84.11↔	Fermeture de fistule uréthro-intestinale par laparoscopie	58.43.30↔	Fermeture de fistule uréthro-rectale
56.84.20↔	Fermeture chirurgicale ouverte de fistule uréthro-vaginale	58.43.99↔	Fermeture d'autre fistule urétrale, autre
56.84.21↔	Fermeture de fistule uréthro-vaginale par laparoscopie	58.93.11↔	Implantation de sphincter vésical artificiel
		58.94.00↔	Traitement ajustable de l'incontinence urinaire, SAP

58.94.11↔	Implantation de système ajustable pour le traitement de l'incontinence urinaire	70.64↔	Reconstruction vaginale, avec greffon ou prothèse
58.94.21↔	Enlèvement de système ajustable pour le traitement de l'incontinence urinaire	70.72.00↔	Réparation de fistule colo-vaginale, SAP
58.94.31↔	Révision sans remplacement de système ajustable pour le traitement de l'incontinence urinaire	70.72.10↔	Réparation de fistule colo-vaginale, par chirurgie ouverte (abdominale)
58.94.99↔	Traitement ajustable de l'incontinence urinaire, autre	70.72.20↔	Réparation de fistule colo-vaginale, par voie vaginale
59.6↔	Suspension para-urétrale	70.72.30↔	Réparation de fistule colo-vaginale, par laparoscopie
59.71↔	Cystourétopexie avec muscle releveur	70.72.99↔	Réparation de fistule colo-vaginale, autre
69.21↔	Opération d'interposition	70.73.00↔	Réparation de fistule recto-vaginale, SAP
69.22↔	Autre suspension utérine	70.73.10↔	Réparation de fistule recto-vaginale, par chirurgie ouverte (abdominale)
70.4x.10↔	Colpectomie subtotal	70.73.20↔	Réparation de fistule recto-vaginale, par voie vaginale
70.4x.20↔	Colpectomie totale	70.73.30↔	Réparation de fistule recto-vaginale, par laparoscopie
70.4x.30↔	Colpectomie étendue (radicale)	70.73.99↔	Réparation de fistule recto-vaginale, autre
70.4x.99↔	Oblitération et excision totale du vagin, autre	70.77↔	Suspension et fixation du vagin
70.53↔	Réparation de cystocèle et de rectocèle, avec greffon ou prothèse	70.78↔	Suspension et fixation du vagin, avec greffon ou prothèse
70.54↔	Réparation de cystocèle, avec greffon ou prothèse	70.79.10↔	Autre colporrhaphie du vagin avec plastie du plancher pelvien
70.55↔	Réparation de rectocèle, avec greffon ou prothèse	70.92.00↔	Autre opération du cul-de-sac, SAP
70.61.00↔	Construction vaginale, SAP	70.92.10↔	Plastie d'entéro-élytrocèle
70.61.11↔	Construction d'un vagin par greffe de peau pédiculée du pénis (pour changement de sexe)	70.92.99↔	Autre opération du cul-de-sac, autre
70.61.99↔	Construction vaginale, autre	70.93↔	Autres opérations du cul-de-sac, avec greffon ou prothèse
70.62↔	Reconstruction vaginale	71.61↔	Vulvectomie partielle
70.63↔	Construction vaginale, avec greffon ou prothèse	71.62↔	Vulvectomie totale
		71.73↔	Construction de l'orifice vaginal

**ADRG N07****Autres interventions sur l'utérus et le système utéroannexiel sauf lors de néoformation maligne, avec diagnostic complexe**

Diagnostic principal dans le tableau N07-1 et procédure dans le tableau N07-2

**DRG N07Z****Autres interventions sur l'utérus et le système utéroannexiel sauf lors de néoformation maligne, avec diagnostic complexe****diagnostic principal N07-1**

N70.0	Salpingite et ovaire aiguës	N73.5	Pelvipéritonite chez la femme, sans précision
N70.1	Salpingite et ovaire chroniques	N73.6	Adhérences pelvi-péritonéales chez la femme
N70.9	Salpingite et ovaire, sans précision	N73.8	Autres affections inflammatoires pelviennes précisées de la femme
N71.0	Affection inflammatoire aiguë de l'utérus, à l'exclusion du col	N73.9	Affection inflammatoire pelvienne de la femme, sans précision
N71.1	Affection inflammatoire chronique de l'utérus, à l'exclusion du col	N80.0	Endométriose de l'utérus
N71.9	Affection inflammatoire de l'utérus, sans précision, à l'exclusion du col	N80.1	Endométriose de l'ovaire
N73.0	Paramétrite et phlegmon pelvien aigus	N80.2	Endométriose de la trompe de Fallope
N73.1	Paramétrite et phlegmon pelvien chroniques	N80.3	Endométriose du péritoine pelvien
N73.2	Paramétrite et phlegmon pelvien, sans précision	N80.4	Endométriose du septum recto-vaginal et du vagin
N73.3	Pelvipéritonite aiguë chez la femme	N80.8	Autres endométrioses
N73.4	Pelvipéritonite chronique chez la femme	N80.9	Endométriose, sans précision

**procédure N07-2**

54.23↔	Biopsie péritonéale	65.71↔	Autre suture simple de l'ovaire
59.91↔	Excision de tissu périrénal ou périvésical	65.72↔	Autre réimplantation d'ovaire
59.92↔	Autres opérations de tissu périrénal ou périvésical	65.73↔	Autre salpingo-ovarioplastie
65.01↔	Ovariectomie laparoscopique	65.74↔	Suture simple de l'ovaire par laparoscopie
65.09↔	Ovariectomie, autre	65.75↔	Réimplantation d'ovaire par laparoscopie
65.11↔	Biopsie de l'ovaire par aspiration	65.76↔	Salpingo-ovarioplastie par laparoscopie
65.12↔	Autre biopsie de l'ovaire	65.79↔	Réparation d'ovaire, autre
65.13↔	Biopsie d'ovaire par laparoscopie	65.81.00↔	Adhésiolyse d'ovaire et de trompe de Fallope par laparoscopie, SAP
65.14↔	Autres interventions diagnostiques par laparoscopie sur l'ovaire	65.81.10↔	Adhésiolyse tubo-ovariennes du péritoine pelvien de la femme par laparoscopie
65.21↔	Marsupialisation de kyste ovarien	65.81.99↔	Adhésiolyse d'ovaire et de trompe de Fallope par laparoscopie, autre
65.22↔	Résection cunéiforme de l'ovaire	65.89.00↔	Autre adhésiolyse d'ovaire et de trompe de Fallope, SAP
65.23↔	Marsupialisation de kyste ovarien par laparoscopie	65.89.10↔	Autre adhésiolyse d'ovaire et de trompe de Fallope, par chirurgie ouverte
65.24↔	Résection cunéiforme de l'ovaire par laparoscopie		
65.25↔	Autre excision ou destruction locale de l'ovaire par laparoscopie		
65.29↔	Autre excision ou destruction locale de l'ovaire		
65.32↔	Ovariectomie, par chirurgie ouverte		
65.33↔	Ovariectomie, par voie vaginale		

65.89.11↔	Autre adhésiolyse d'ovaire et de trompe de Fallope, avec traitement microchirurgical	66.96↔	Dilatation de trompe de Fallope
65.89.12↔	Autre adhésiolyse tubo-ovariennes du péritoine pelvien de la femme, par chirurgie ouverte	66.97↔	Enfouissement (insertion) du pavillon de la trompe utérine dans la paroi utérine
65.89.13↔	Autre adhésiolyse tubo-ovariennes du péritoine pelvien de la femme, avec traitement microchirurgical	66.a0↔	Destruction et occlusion des trompes de Fallope, SAP
65.89.99↔	Autre adhésiolyse d'ovaire et de trompe de Fallope, autre	66.a1↔	Destruction et occlusion des trompes de Fallope, par chirurgie ouverte
65.92↔	Grefte d'ovaire	66.a2↔	Destruction et occlusion des trompes de Fallope, par laparoscopie
65.93↔	Rupture manuelle de kyste d'ovaire	66.a3↔	Destruction et occlusion des trompes de Fallope, par voie vaginale
65.94↔	Dénervation d'ovaire	66.a4↔	Destruction et occlusion des trompes de Fallope, par voie vaginale, assistée par laparoscopie
65.95↔	Libération de torsion d'ovaire	66.a9↔	Destruction et occlusion des trompes de Fallope, autre
65.99↔	Autres opérations d'ovaire, autre	66.b0↔	Excision et destruction de tissu ou lésion de la trompe de Fallope, SAP
66.00↔	Salpingotomie, SAP	66.b1↔	Excision et destruction de tissu ou lésion de la trompe de Fallope, par chirurgie ouverte
66.03↔	Salpingotomie, par chirurgie ouverte	66.b2↔	Excision et destruction de tissu ou lésion de la trompe de Fallope, par voie vaginale
66.04↔	Salpingotomie, par laparoscopie	66.b3↔	Excision et destruction de tissu ou lésion de la trompe de Fallope, par voie vaginale, assistée par laparoscopie
66.05↔	Salpingotomie, par voie vaginale	66.b4↔	Excision et destruction de tissu ou lésion de la trompe de Fallope, par laparoscopie
66.06↔	Salpingotomie, par voie vaginale, assistée par laparoscopie	66.b9↔	Excision et destruction de tissu ou lésion de la trompe de Fallope, autre
66.09↔	Salpingotomie, autre	68.0↔	Hystérotomie
66.11.21↔	Biopsie de trompe de Fallope, par chirurgie ouverte	68.13↔	Biopsie ouverte de l'utérus
66.11.31↔	Biopsie de trompe de Fallope, par laparoscopie	68.14↔	Biopsie ouverte des ligaments utérins
66.40↔	Salpingectomie, SAP	68.15↔	Biopsie fermée des ligaments utérins
66.41.11↔	Salpingectomie totale, par chirurgie ouverte	68.16↔	Biopsie fermée de l'utérus
66.41.21↔	Salpingectomie totale, par laparoscopie	69.23↔	Réparation vaginale d'inversion utérine (chronique)
66.41.31↔	Salpingectomie totale, par voie vaginale	69.29↔	Autre réparation de l'utérus et des structures de soutien
66.41.41↔	Salpingectomie totale, par voie vaginale, assistée par laparoscopie	69.3↔	Dénervation utérine paracervicale
66.42.11↔	Salpingectomie partielle, par chirurgie ouverte	69.41↔	Suture de lacération de l'utérus
66.42.21↔	Salpingectomie partielle, par laparoscopie	69.42↔	Fermeture de fistule de l'utérus
66.42.31↔	Salpingectomie partielle, par voie vaginale	69.49.00↔	Autre réparation de l'utérus et métroplastie, SAP
66.42.41↔	Salpingectomie partielle, par voie vaginale, assistée par laparoscopie	69.49.10↔	Autre réparation de l'utérus et métroplastie, par chirurgie ouverte (abdominale)
66.49↔	Salpingectomie, autre	69.49.20↔	Autre réparation de l'utérus et métroplastie, par voie vaginale
66.71↔	Suture simple de trompe de Fallope	69.49.21↔	Autre réparation de l'utérus et métroplastie, par voie vaginale, assistée par laparoscopie
66.72↔	Salpingo-oophorostomie	69.49.30↔	Autre réparation de l'utérus et métroplastie, par laparoscopie
66.79.00↔	Autre réparation (plastie) de trompe de Fallope, SAP	69.49.99↔	Autre réparation de l'utérus et métroplastie, autre
66.79.10↔	Autre réparation (plastie) de trompe de Fallope, par chirurgie ouverte (abdominale)	69.93↔	Insertion de laminaire
66.79.20↔	Autre réparation (plastie) de trompe de Fallope, par voie vaginale	70.23↔	Biopsie du cul-de-sac
66.79.21↔	Autre réparation (plastie) de trompe de Fallope, par voie vaginale, assistée par laparoscopie	75.50↔	Réparation de déchirure obstétricale récente de l'utérus, SAP
66.79.30↔	Autre réparation (plastie) de trompe de Fallope, par laparoscopie	75.52↔	Réparation de déchirure obstétricale récente du corps utérin
66.79.99↔	Autre réparation (plastie) de trompe de Fallope, autre		
66.93↔	Insertion ou remplacement de prothèse de trompe de Fallope		
66.94↔	Retrait de prothèse de trompe de Fallope		
66.95↔	Insufflation d'agent thérapeutique dans la trompe de Fallope		

**ADRG N08****Interventions endoscopiques sur les organes génitaux féminins**

Procédure dans le tableau N08-1

**DRG N08Z****Interventions endoscopiques sur les organes génitaux féminins****procédure N08-1**

47.01↔	Appendicectomie, par laparoscopie	56.41.21↔	Urétérectomie partielle par laparoscopie
47.11↔	Appendicectomie en passant, dans le cadre d'une laparoscopie faite pour une autre raison	56.41.30↔	Urétérectomie partielle, résection de moignon urétéral
48.74↔	Rectorectostomie	56.41.40↔	Résection transurétrale d'urétérocèle
54.51↔	Lyse d'adhérences péritonéales, par laparoscopie	56.41.41↔	Résection chirurgicale ouverte d'urétérocèle
56.41.00↔	Urétérectomie partielle, SAP	56.41.49↔	Résection d'urétérocèle, autre voie d'abord
56.41.10↔	Urétérectomie partielle, résection percutanée transvésicale du méat urétéral	56.41.99↔	Urétérectomie partielle, autre
56.41.11↔	Urétérectomie partielle, résection transurétrale du méat urétéral	56.51.00↔	Formation d'urétéro-iléostomie cutanée, SAP
56.41.12↔	Urétérectomie partielle, résection chirurgicale ouverte du méat urétéral	56.51.10↔	Formation d'urétéro-iléostomie cutanée, urétéro-iléo-cutanéostomie [conduit iléal] ou urétéro-colo-cutanéostomie [conduit colique/sigmoïde] par chirurgie ouverte
56.41.20↔	Urétérectomie partielle chirurgicale ouverte		

56.51.11↔	Formation d'urétéro-iléostomie cutanée, urétéro-iléo-cutanéostomie [conduit iléal] ou urétéro-colo-cutanéostomie [conduit colique/sigmoïde] par laparoscopie	57.59.10↔	Excision ou destruction ouverte d'autre lésion ou tissu vésical, excision chirurgicale ouverte
56.51.12↔	Formation d'urétéro-iléostomie cutanée avec interposition intestinale [conduit] (stomie non continente), autre voie d'abord	57.59.20↔	Excision ou destruction ouverte d'autre lésion ou tissu vésical, myectomie
56.51.20↔	Formation d'urétéro-iléostomie cutanée par transformation d'autre dérivation urinaire supravésicale	57.59.99↔	Excision ou destruction ouverte d'autre lésion ou tissu vésical, autre
56.51.30↔	Formation d'urétéro-iléostomie cutanée avec réservoir intestinal (stomie continente)	57.6x.00↔	Cystectomie partielle, SAP
56.51.99↔	Formation d'urétéro-iléostomie cutanée, autre	57.6x.10↔	Cystectomie partielle chirurgicale ouverte, sans néo-implantation d'uretère
56.61.00↔	Formation d'autre urétérostomie cutanée, SAP	57.6x.11↔	Cystectomie partielle par laparoscopie, sans néo-implantation d'uretère
56.61.10↔	Formation d'autre urétérostomie cutanée, urétéro-cutanéostomie et transurétérocutanéostomie par laparoscopie	57.6x.12↔	Cystectomie partielle chirurgicale ouverte, avec néo-implantation unilatérale ou bilatérale d'uretère
56.61.20↔	Formation d'autre urétérostomie cutanée par transformation d'autre dérivation urinaire supravésicale	57.6x.13↔	Cystectomie partielle par laparoscopie, avec néo-implantation unilatérale ou bilatérale d'uretère
56.61.99↔	Formation d'autre urétérostomie cutanée, autre	57.6x.20↔	Cystectomie partielle, résection supra-trigonale ou subtotale chirurgicale ouverte, sans néo-implantation d'uretère
56.71.00↔	Dérivation urinaire dans l'intestin, SAP	57.6x.21↔	Cystectomie partielle, résection supra-trigonale ou subtotale par laparoscopie, sans néo-implantation d'uretère
56.71.10↔	Urétéro-sigmoïdo-stomie avec formation de réservoir, par chirurgie ouverte	57.6x.22↔	Cystectomie partielle, résection supra-trigonale ou subtotale chirurgicale ouverte, avec néo-implantation unilatérale ou bilatérale d'uretère
56.71.11↔	Urétéro-sigmoïdo-stomie avec formation de réservoir, par laparoscopie	57.6x.23↔	Cystectomie partielle, résection supra-trigonale ou subtotale par laparoscopie, avec néo-implantation unilatérale ou bilatérale d'uretère
56.71.20↔	Dérivation urinaire dans l'intestin par transformation d'une autre dérivation urinaire supravésicale	57.6x.99↔	Cystectomie partielle, autre
56.71.99↔	Dérivation urinaire dans l'intestin, autre	58.5x.10↔	Libération de sténose urétrale, incision transurétrale du sphincter urétral externe
56.74.00↔	Urétérocystonéostomie, SAP	58.5x.20↔	Libération de sténose urétrale, urétrotomie interne
56.74.10↔	Urétéro-cystonéostomie, réalisation de plastie anti-reflux isolée (p. ex. selon Lich-Gregoir) par chirurgie ouverte	58.5x.99↔	Libération de sténose urétrale, autre
56.74.11↔	Urétéro-cystonéostomie, réalisation de plastie anti-reflux isolée (p. ex. selon Lich-Gregoir) par laparoscopie	70.32.00↔	Excision ou destruction locale de lésion ou tissu du cul-de-sac de Douglas, SAP
56.74.20↔	Urétéro-cystonéostomie avec modelage urétéral	70.32.10↔	Excision locale de lésion ou tissu du cul-de-sac de Douglas
56.74.99↔	Urétéro-cystonéostomie, autre	70.32.11↔	Destruction locale de lésion ou tissu du cul-de-sac de Douglas
56.83↔	Fermeture d'urétérostomie	70.32.99↔	Excision ou destruction locale de lésion ou tissu du cul-de-sac de Douglas, autre
57.58↔	Excision ou destruction laparoscopique d'autre lésion ou de tissu de la vessie		
57.59.00↔	Excision ou destruction ouverte d'autre lésion ou tissu vésical, SAP		

**ADRG N09****Autres interventions sur le vagin, le col de l'utérus et la vulve ou dans la région inguino-génitale**

Au moins un(e) procédure dans le tableau N09-1

**DRG N09Z****Autres interventions sur le vagin, le col de l'utérus et la vulve ou dans la région inguino-génitale****procédure N09-1**

66.b0↔	Excision et destruction de tissu ou lésion de la trompe de Fallope, SAP	68.21.99↔	Section de synéchie de l'endomètre, autre
66.b1↔	Excision et destruction de tissu ou lésion de la trompe de Fallope, par chirurgie ouverte	68.22.00↔	Incision ou excision de septum congénital de l'utérus, SAP
66.b2↔	Excision et destruction de tissu ou lésion de la trompe de Fallope, par voie vaginale	68.22.10↔	Incision ou excision de septum congénital de l'utérus, par voie vaginale
66.b3↔	Excision et destruction de tissu ou lésion de la trompe de Fallope, par voie vaginale, assistée par laparoscopie	68.22.11↔	Incision ou excision de septum congénital de l'utérus par hystérocopie, sans contrôle
66.b4↔	Excision et destruction de tissu ou lésion de la trompe de Fallope, par laparoscopie	68.22.12↔	Incision ou excision de septum congénital de l'utérus par hystérocopie, assistée par laparoscopie
66.b9↔	Excision et destruction de tissu ou lésion de la trompe de Fallope, autre	68.22.13↔	Incision ou excision de septum congénital de l'utérus par hystérocopie, sous contrôle échographique
67.2↔	Conisation du col utérin	68.22.99↔	Incision ou excision de septum congénital de l'utérus, autre
67.31↔	Marsupialisation de kyste du col utérin	70.11↔	Hyménotomie
67.32↔	Destruction de lésion du col utérin par cautérisation	71.01↔	Lyse d'adhérences de la vulve
67.34↔	Destruction de lésion ou de tissu du col utérin par électrocoagulation	71.09↔	Incision de la vulve et du périnée, autre
67.35↔	Destruction de lésion ou de tissu du col utérin par coagulation au laser	71.24↔	Excision ou autre destruction de la glande de Bartholin (kyste)
67.39↔	Autre excision ou destruction de lésion ou de tissu du col utérin, autre	71.29↔	Opérations de la glande de Bartholin, autre
68.21.10↔	Section de synéchie de l'endomètre, SAP	71.71↔	Suture de lacération de vulve ou de périnée
68.21.11↔	Section de synéchie de l'endomètre par hystérocopie	71.72↔	Réparation de fistule de vulve ou de périnée
		71.73↔	Construction de l'orifice vaginal
		86.6a.1a↔	Grefe autologue de peau totale, non étendue, aux fesses
		86.6a.2a↔	Grefe autologue de peau totale, étendue, aux fesses
		86.6b.2a↔	Grefe autologue de peau d'épaisseur partielle, étendue, aux fesses

86.7a.41↔	Plastie de glissement-rotation, étendue, à la tête	86.7a.9e↔	Plastie de lambeau locale de peau et de tissu sous-cutané, autres, autre site
86.7a.4d↔	Plastie de glissement-rotation, étendue, au pied	86.7a.b1↔	Plastie en Z, étendue, à la tête
86.7a.4e↔	Plastie de glissement-rotation, étendue, autre site	86.7a.bd↔	Plastie en Z, étendue, au pied
86.7a.61↔	Plastie de transposition (VY), étendue, à la tête	86.7a.be↔	Plastie en Z, étendue, autre site
86.7a.6d↔	Plastie de transposition (VY), étendue, au pied	86.7a.d1↔	Plastie en W, étendue, à la tête
86.7a.6e↔	Plastie de transposition (VY), étendue, autre site	86.7a.dd↔	Plastie en W, étendue, au pied
86.7a.81↔	Plastie de lambeau insulaire, étendue, à la tête	86.7a.de↔	Plastie en W, étendue, autre site
86.7a.8d↔	Plastie de lambeau insulaire, étendue, au pied	86.7b.1a↔	Plastie régionale à lambeau pédiculé, aux fesses
86.7a.8e↔	Plastie de lambeau insulaire, étendue, autre site	86.7c.1a↔	Plastie à lambeau pédiculé à distance, aux fesses
86.7a.91↔	Plastie de lambeau locale de peau et de tissu sous-cutané, autres, à la tête	86.7d.1a↔	Plastie à lambeau libre microvascularisé et anastomosé, aux fesses
86.7a.9d↔	Plastie de lambeau locale de peau et de tissu sous-cutané, autres, au pied		

**ADRG N10****Curetage diagnostique, hystérocopie, stérilisation, falloposcopie**

Procédure dans le tableau N10-1 ou procédure dans le tableau N10-2 et seulement procédures opératoires de tableau N10-2

**DRG N10Z****Curetage diagnostique, hystérocopie, stérilisation, falloposcopie****procédure N10-1**

68.12.00↔	Endoscopie diagnostique de l'utérus et des structures de soutien, SAP	68.12.12↔	Hystérosalpingoscopie diagnostique
68.12.10↔	Hystérocopie, SAP	68.12.19↔	Hystérocopie, autre
68.12.11↔	Hystérocopie diagnostique	68.12.99↔	Endoscopie diagnostique de l'utérus et des structures de soutien, autre

**procédure N10-2**

66.8↔	Insufflation de trompe de Fallope	66.a9↔	Destruction et occlusion des trompes de Fallope, autre
66.a0↔	Destruction et occlusion des trompes de Fallope, SAP	68.23↔	Ablation d'endomètre
66.a1↔	Destruction et occlusion des trompes de Fallope, par chirurgie ouverte	69.09↔	Dilatation et curetage de l'utérus, autre
66.a2↔	Destruction et occlusion des trompes de Fallope, par laparoscopie	69.59↔	Aspiration curetage de l'utérus, autre
66.a3↔	Destruction et occlusion des trompes de Fallope, par voie vaginale	69.6↔	Technique chirurgicale pour provoquer ou réguler le flux menstruel
66.a4↔	Destruction et occlusion des trompes de Fallope, par voie vaginale, assistée par laparoscopie		

**ADRG N11****Autres procédures opératoires sur les organes génitaux féminins**

Au moins un(e) procédure dans le tableau N11-1 ou procédure dans le tableau N11-2 ou procédure dans le tableau N11-3 et procédure dans le tableau N11-4

**DRG N11A****Autres procédures opératoires sur les organes génitaux féminins avec intervention particulière ou CC extrêmement sévères**

Procédure dans le tableau N11-5 ou PCCL > 3

**DRG N11B****Autres procédures opératoires sur les organes génitaux féminins****procédure N11-1**

02.98.10↔	Implantation ou remplacement d'une pompe de perfusion totalement implantable pour perfusion intraventriculaire, SAP	03.93.10↔	Implantation ou remplacement d'électrode(s) de neurostimulateur épidural temporaire, système à une électrode, stimulation d'essai
02.98.11↔	Implantation ou remplacement d'une pompe de perfusion totalement implantable pour perfusion intraventriculaire avec profil journalier variable programmable	03.93.11↔	Implantation ou remplacement d'électrode(s) de neurostimulateur épidural temporaire, système à plusieurs électrodes, stimulation d'essai
02.98.12↔	Implantation ou remplacement d'une pompe de perfusion totalement implantable pour perfusion intraventriculaire à débit constant	03.93.20↔	Implantation ou remplacement d'électrode(s) de neurostimulateur épidural permanent par voie percutanée, système à une électrode, stimulation continue
02.98.19↔	Implantation ou remplacement d'une pompe de perfusion totalement implantable pour perfusion intraventriculaire, autre		

03.93.21↔	Implantation ou remplacement d'électrode(s) de neurostimulateur épidural permanent par voie percutanée, système à plusieurs électrodes, stimulation continue	40.24.20↔	Excision de ganglion lymphatique inguinal, par laparoscopie
03.93.22↔	Implantation ou remplacement par voie chirurgicale ouverte d'électrode(s) de neurostimulateur épidural permanent, système à une électrode, stimulation continue	40.24.99↔	Excision de ganglion lymphatique inguinal, autre
03.93.23↔	Implantation ou remplacement par voie chirurgicale ouverte d'électrode(s) de neurostimulateur épidural permanent, système à plusieurs électrodes, stimulation continue	40.29.10↔	Excision de ganglion lymphatique médiastinal, SAP
03.93.30↔	Implantation ou remplacement d'électrode sous-durale pour stimulation de racine antérieure	40.29.11↔	Excision chirurgicale ouverte de ganglion lymphatique médiastinal
03.93.99↔	Implantation ou remplacement d'électrode(s) de neurostimulateur rachidien, autre	40.29.12↔	Excision de ganglion lymphatique médiastinal, par thoracoscopie
03.9b.10↔	Implantation ou remplacement d'une pompe de perfusion totalement implantable pour perfusion intrathécale et épidurale, SAP	40.29.19↔	Excision de ganglion lymphatique médiastinal, autre
03.9b.11↔	Implantation ou remplacement d'une pompe de perfusion totalement implantable pour perfusion intrathécale et épidurale avec profil journalier variable programmable	40.29.20↔	Excision de ganglion lymphatique para-aortique
03.9b.12↔	Implantation ou remplacement d'une pompe de perfusion totalement implantable pour perfusion intrathécale et épidurale à débit constant	40.29.30↔	Excision de ganglion lymphatique iliaque
03.9b.19↔	Implantation ou remplacement d'une pompe de perfusion totalement implantable pour perfusion intrathécale et épidurale, autre	40.29.70↔	Excision de lymphangiome ou d'hygroma kystique
04.92.00↔	Implantation ou remplacement d'électrode(s) de neurostimulateur périphérique, SAP	40.29.80↔	Excision d'adénopathie abdominale, excision de plusieurs ganglions (avec biopsie du foie), SAP
04.92.10↔	Implantation ou remplacement d'électrode(s) de neurostimulateur périphérique temporaire, système à une électrode, test de stimulation	40.29.81↔	Excision d'adénopathie abdominale, excision de plusieurs ganglions (avec biopsie du foie), chirurgie ouverte [laparotomie de stadification]
04.92.11↔	Implantation ou remplacement d'électrode(s) de neurostimulateur périphérique temporaire, système à plusieurs électrodes, test de stimulation	40.29.82↔	Excision d'adénopathie abdominale, excision de plusieurs ganglions (avec biopsie du foie), par laparoscopie [laparotomie de stadification]
04.92.20↔	Implantation ou remplacement d'électrode(s) de neurostimulateur périphérique permanent par voie percutanée, électrode en baguette, système à une électrode	40.29.89↔	Excision d'adénopathie abdominale, excision de plusieurs ganglions (avec biopsie du foie), autre
04.92.21↔	Implantation ou remplacement d'électrode(s) de neurostimulateur périphérique permanent par voie percutanée, électrode en baguette, système à plusieurs électrodes	40.29.99↔	Excision simple d'autre structure lymphatique, autre
04.92.30↔	Implantation ou remplacement par voie chirurgicale ouverte d'électrode(s) de neurostimulateur périphérique permanent, électrode à plaque, système à une électrode	40.3x.10↔	Lymphadénectomie régionale, indépendante d'autre intervention, SAP
04.92.31↔	Implantation ou remplacement par voie chirurgicale ouverte d'électrode(s) de neurostimulateur périphérique permanent, électrode à plaque, système à plusieurs électrodes	40.3x.11↔	Lymphadénectomie régionale, indépendante d'autre intervention, région cervicale
04.92.40↔	Implantation ou remplacement d'une électrode pour stimulation du nerf vague	40.3x.12↔	Lymphadénectomie régionale, indépendante d'autre intervention, région axillaire
04.92.99↔	Implantation ou remplacement d'électrode(s) de neurostimulateur périphérique, autre	40.3x.13↔	Lymphadénectomie régionale, indépendante d'autre intervention, région para-aortique, pelvienne ou iliaque ou pour obturation
05.23↔	Sympathectomie lombaire	40.3x.14↔	Lymphadénectomie régionale, indépendante d'autre intervention, région inguinale, chirurgie ouverte
05.24↔	Sympathectomie présacrée	40.3x.15↔	Lymphadénectomie régionale, indépendante d'autre intervention, région inguinale, par laparoscopie
34.03↔	Réouverture de thoracotomie	40.3x.16↔	Lymphadénectomie régionale, indépendante d'autre intervention, région médiastinale et péribronchique
34.06↔	Drainage de la cavité pleurale par voie thoracoscopique	40.3x.19↔	Lymphadénectomie régionale, indépendante d'autre intervention, autre
34.21.00↔	Thoracoscopie transpleurale, SAP	40.3x.21↔	Lymphadénectomie régionale dans le cadre d'une autre intervention, région cervicale
34.21.10↔	Thoracoscopie transpleurale, première intervention	40.3x.22↔	Lymphadénectomie régionale dans le cadre d'une autre intervention, région axillaire
34.21.20↔	Thoracoscopie transpleurale, réintervention	40.3x.23↔	Lymphadénectomie régionale dans le cadre d'une autre intervention, région para-aortique, pelvienne ou iliaque
34.21.99↔	Thoracoscopie transpleurale, autre	40.3x.24↔	Lymphadénectomie régionale dans le cadre d'une autre intervention, pour obturation
40.11.10↔	Biopsie ouverte (par incision) de ganglion lymphatique médiastinal, para-aortique, iliaque ou pelvien	40.3x.25↔	Lymphadénectomie régionale dans le cadre d'une autre intervention, région inguinale
40.11.11↔	Biopsie ouverte (par incision) de ganglion lymphatique cervical, supraclaviculaire, axillaire ou inguinal	40.3x.26↔	Lymphadénectomie régionale dans le cadre d'une autre intervention, région médiastinale et péribronchique
40.22.00↔	Excision de ganglion lymphatique mammaire interne, SAP	40.3x.29↔	Lymphadénectomie régionale dans le cadre d'une autre intervention, autre
40.22.10↔	Excision de ganglion lymphatique mammaire interne, par thoracoscopie	40.52.00↔	Excision radicale des ganglions lymphatiques péri-aortiques, SAP
40.22.20↔	Excision chirurgicale ouverte de ganglion lymphatique mammaire interne	40.52.10↔	Excision radicale des ganglions lymphatiques rétropéritonéaux (para-aortiques, para-caves) et pelviens, indépendante d'autre intervention
40.22.99↔	Excision de ganglion lymphatique mammaire interne, autre	40.52.11↔	Excision radicale des ganglions lymphatiques rétropéritonéaux (para-aortiques, para-caves) et pelviens, au cours d'une autre intervention
40.24.00↔	Excision de ganglion lymphatique inguinal, SAP	40.52.99↔	Excision radicale des ganglions lymphatiques péri-aortiques, autre
40.24.10↔	Excision chirurgicale ouverte de ganglion lymphatique inguinal, non marqué	40.53.00↔	Excision radicale des ganglions lymphatiques iliaques, SAP
40.24.11↔	Excision chirurgicale ouverte de ganglion lymphatique inguinal marqué à l'aide d'un radio-isotope ou d'un colorant (lymphadénectomie de ganglion sentinelle)	40.53.10↔	Excision radicale des ganglions lymphatiques iliaques, indépendante d'autre intervention
		40.53.11↔	Excision radicale des ganglions lymphatiques iliaques dans le cadre d'une autre intervention
		40.53.99↔	Excision radicale des ganglions lymphatiques iliaques, autre
		40.54.00↔	Excision radicale de ganglions lymphatiques inguinaux, SAP
		40.54.10↔	Excision radicale de ganglions lymphatiques inguinaux en tant qu'intervention autonome

40.54.11↔	Excision radicale des ganglions lymphatiques inguinaux dans le cadre d'une autre intervention	54.12.11↔	Laparotomie de contrôle d'hémorragie post-opératoire
40.54.99↔	Excision radicale des ganglions lymphatiques inguinaux, autre	54.12.99↔	Relaparotomie, autre
40.59.00↔	Excision radicale d'autres ganglions lymphatiques, SAP	54.13↔	Laparotomie avec drainage
40.59.10↔	Excision radicale d'autres ganglions lymphatiques, indépendante d'autre intervention, SAP	54.19↔	Laparotomie, autre
40.59.11↔	Excision radicale de ganglions médiastinaux, indépendante d'autre intervention	54.21.00↔	Laparoscopie, SAP
40.59.12↔	Excision radicale de ganglions péricbronchiques, indépendante d'autre intervention	54.21.10↔	Laparoscopie, laparoscopie diagnostique
40.59.19↔	Excision radicale d'autres ganglions lymphatiques, indépendante d'autre intervention, autre	54.21.30↔	Laparoscopie, laparoscopie avec drainage
40.59.20↔	Excision radicale d'autres ganglions lymphatiques dans le cadre d'une autre intervention, SAP	54.21.99↔	Laparoscopie, autre
40.59.21↔	Excision radicale de ganglions lymphatiques médiastinaux dans le cadre d'une autre intervention	54.4x.10↔	Excision d'appendice épiploïque
40.59.22↔	Excision radicale de ganglions lymphatiques péricbronchiques dans le cadre d'une autre intervention	54.4x.11↔	Excision de mésentère
40.59.29↔	Excision radicale d'autres ganglions lymphatiques dans le cadre d'une autre intervention, autre	54.4x.12↔	Excision d'épiploon
40.59.99↔	Excision radicale d'autres ganglions lymphatiques, autre	54.4x.99↔	Excision ou destruction de tissu péritonéal, autre
46.12.11↔	Colostomie terminale, par chirurgie ouverte	54.51↔	Lyse d'adhérences péritonéales, par laparoscopie
46.12.12↔	Colostomie terminale, par laparoscopie	54.52↔	Lyse d'adhérences péritonéales, par chirurgie ouverte
46.40↔	Révision de stoma intestinal, SAP	54.59↔	Lyse d'adhérences péritonéales, autre
46.41.00↔	Révision de stomie de l'intestin grêle, SAP	54.62↔	Autre suture différée de plaie abdominale granuleuse
46.41.10↔	Plastie d'élargissement ou de resserrement de stomie de l'intestin grêle	54.63.00↔	Autre suture de la paroi abdominale, SAP
46.41.11↔	Nouvelle implantation de stomie de l'intestin grêle	54.63.10↔	Autre suture de la paroi abdominale, suture de lacération de la paroi abdominale
46.41.12↔	Ablation de la partie avancée d'une stomie de l'intestin grêle	54.63.99↔	Autre suture de la paroi abdominale, autre
46.41.20↔	Conversion d'une stomie de l'intestin grêle en stomie continente	54.92↔	Extraction de corps étranger de la cavité péritonéale
46.41.99↔	Révision de stomie de l'intestin grêle, autre	54.99.31↔	Debulking par laparotomie
46.43.00↔	Révision de stomie artificielle du gros intestin, SAP	54.99.40↔	Révision de fistule cutanéopéritonéale (cathéter à demeure)
46.43.10↔	Plastie d'élargissement ou de resserrement de colostomie	54.99.50↔	Fermeture temporaire de la paroi abdominale
46.43.11↔	Nouvelle implantation de colostomie	54.99.60↔	Lombotomie
46.43.12↔	Ablation de la partie avancée d'une colostomie	54.99.61↔	Relombotomie
46.43.20↔	Conversion d'une colostomie en stomie continente	54.99.81↔	Révision sans remplacement de cathéters ainsi que de la pompe automatique programmable et rechargeable pour le drainage continu d'ascite
46.43.99↔	Autre révision de stomie artificielle du gros intestin, autre	54.99.82↔	Élimination d'une obstruction mécanique de cathéters d'une pompe automatique programmable et rechargeable pour drainage continu d'ascite
46.51.00↔	Fermeture de stomie de l'intestin grêle, SAP	54.99.84↔	Remplacement des cathéters de pompe automatique programmable et rechargeable pour le drainage continu d'ascite
46.51.10↔	Fermeture de double stomie de l'intestin grêle	54.a1↔	Excision et destruction de tissu rétropéritonéal
46.51.20↔	Fermeture de stomie terminale de l'intestin grêle	56.41.00↔	Urétérectomie partielle, SAP
46.51.99↔	Fermeture de stomie de l'intestin grêle, autre	56.41.10↔	Urétérectomie partielle, résection percutanée transvésicale du méat urétéral
46.99.10↔	Décompression de l'intestin	56.41.11↔	Urétérectomie partielle, résection transurétrale du méat urétéral
46.99.51↔	Insertion ou remplacement de prothèse non auto-expansible dans l'intestin, par chirurgie ouverte	56.41.12↔	Urétérectomie partielle, résection chirurgicale ouverte du méat urétéral
46.99.52↔	Insertion ou remplacement de prothèse non auto-expansible dans l'intestin, par laparoscopie	56.41.20↔	Urétérectomie partielle chirurgicale ouverte
46.99.61↔	Insertion ou remplacement de prothèse auto-expansible dans l'intestin, par chirurgie ouverte	56.41.21↔	Urétérectomie partielle par laparoscopie
46.99.62↔	Insertion ou remplacement de prothèse auto-expansible dans l'intestin, par laparoscopie	56.41.30↔	Urétérectomie partielle, résection de moignon urétéral
46.99.71↔	Enlèvement de prothèse de l'intestin, par chirurgie ouverte	56.41.40↔	Résection transurétrale d'urétérocèle
46.99.72↔	Enlèvement de prothèse de l'intestin, par laparoscopie	56.41.41↔	Résection chirurgicale ouverte d'urétérocèle
46.99.81↔	Section des brides de Ladd, par chirurgie ouverte	56.41.49↔	Résection d'urétérocèle, autre voie d'abord
46.99.82↔	Section des brides de Ladd, par laparoscopie	56.41.99↔	Urétérectomie partielle, autre
46.99.93↔	Fermeture de brèche du méso lors d'hernie interne, par chirurgie ouverte	56.51.00↔	Formation d'urétéro-iléostomie cutanée, SAP
46.99.94↔	Fermeture de brèche du méso lors d'hernie interne, par laparoscopie	56.51.10↔	Formation d'urétéro-iléostomie cutanée, urétéro-iléo-cutanéostomie [conduit iléal] ou urétéro-colo-cutanéostomie [conduit colique/sigmoïde] par chirurgie ouverte
47.00↔	Appendicectomie, SAP	56.51.11↔	Formation d'urétéro-iléostomie cutanée, urétéro-iléo-cutanéostomie [conduit iléal] ou urétéro-colo-cutanéostomie [conduit colique/sigmoïde] par laparoscopie
47.02↔	Appendicectomie, par chirurgie ouverte	56.51.12↔	Formation d'urétéro-iléostomie cutanée avec interposition intestinale [conduit] (stomie non continente), autre voie d'abord
47.09↔	Appendicectomie, autres	56.51.20↔	Formation d'urétéro-iléostomie cutanée par transformation d'autre dérivation urinaire supravésicale
47.2↔	Drainage d'abcès appendiculaire	56.51.30↔	Formation d'urétéro-iléostomie cutanée avec réservoir intestinal (stomie continente)
47.9↔	Opérations de l'appendice, autre	56.51.99↔	Formation d'urétéro-iléostomie cutanée, autre
50.12.00↔	Biopsie ouverte du foie, SAP	56.52.00↔	Révision d'urétéro-iléostomie cutanée, SAP
50.12.09↔	Biopsie ouverte du foie, autre	56.52.10↔	Révision d'urétéro-iléostomie cutanée avec interposition intestinale [conduit]
50.12.11↔	Biopsie du foie, par excision, par chirurgie ouverte	56.52.20↔	Révision d'urétéro-iléostomie cutanée avec réservoir intestinal (stomie continente)
50.12.12↔	Biopsie du foie, par biopsie à l'aiguille, par chirurgie ouverte	56.52.99↔	Révision d'urétéro-iléostomie cutanée, autre
50.14↔	Biopsie du foie par voie laparoscopique	56.61.00↔	Formation d'autre urétérostomie cutanée, SAP
54.11↔	Laparotomie exploratrice	56.61.10↔	Formation d'autre urétérostomie cutanée, urétéro-cutanéostomie et transurétérocutanéostomie par laparoscopie
54.12.00↔	Relaparotomie, SAP		
54.12.10↔	Laparotomie de second regard		

56.61.20↔	Formation d'autre urétérostomie cutanée par transformation d'autre dérivation urinaire supravésicale	57.71.20↔	Cystectomie radicale chirurgicale ouverte chez l'homme, avec urérectomie
56.61.99↔	Formation d'autre urétérostomie cutanée, autre	57.71.21↔	Cystectomie radicale par laparoscopie chez l'homme, avec urérectomie
56.62↔	Révision d'autre urétérostomie cutanée	57.71.30↔	Cystectomie radicale chirurgicale ouverte chez la femme, sans urérectomie
56.71.00↔	Dérivation urinaire dans l'intestin, SAP	57.71.31↔	Cystectomie radicale par laparoscopie chez la femme, sans urérectomie
56.71.10↔	Urétéro-sigmoïdo-stomie avec formation de réservoir, par chirurgie ouverte	57.71.40↔	Cystectomie radicale chirurgicale ouverte chez la femme, avec urérectomie
56.71.11↔	Urétéro-sigmoïdo-stomie avec formation de réservoir, par laparoscopie	57.71.41↔	Cystectomie radicale par laparoscopie chez la femme, avec urérectomie
56.71.20↔	Dérivation urinaire dans l'intestin par transformation d'une autre dérivation urinaire supravésicale	57.71.50↔	Cystectomie radicale, éviscération pelvienne (exentération) chirurgicale ouverte chez l'homme
56.71.99↔	Dérivation urinaire dans l'intestin, autre	57.71.51↔	Cystectomie radicale, éviscération pelvienne (exentération) par laparoscopie chez l'homme
56.72↔	Révision d'anastomose urétéro-intestinale	57.71.99↔	Cystectomie radicale, autre
56.75↔	Transurétéro-urétérostomie	57.79.00↔	Autre cystectomie totale, SAP
56.83↔	Fermeture d'urétérostomie	57.79.10↔	Autre cystectomie totale, cystectomie simple chirurgicale ouverte chez l'homme
56.92↔	Implantation de stimulateur urétéral électronique	57.79.11↔	Autre cystectomie totale, cystectomie simple par laparoscopie chez l'homme
56.93↔	Remplacement de stimulateur urétéral électronique	57.79.20↔	Autre cystectomie totale, cystectomie simple chirurgicale ouverte chez la femme
56.94↔	Enlèvement de stimulateur urétéral électronique	57.79.21↔	Autre cystectomie totale, cystectomie simple par laparoscopie chez la femme
56.99.00↔	Autres opérations de l'uretère, SAP	57.79.99↔	Autre cystectomie totale, autre
56.99.10↔	Libération de l'uretère (pour exploration)	57.81↔	Suture de lacération de la vessie
56.99.20↔	Révision chirurgicale ouverte d'opération de l'uretère	57.82↔	Fermeture de cystostomie
56.99.21↔	Révision d'opération de l'uretère, autre voie d'abord	57.83↔	Réparation de fistule vésico-intestinale
56.99.30↔	Autres opérations de l'uretère, traitement de l'insuffisance du méat urétéral par injection transurétrale	57.84.00↔	Fermeture d'autre fistule vésicale, SAP
56.99.31↔	Autres opérations de l'uretère, traitement de l'insuffisance du méat urétéral par injection chirurgicale ouverte	57.84.10↔	Fermeture chirurgicale ouverte de fistule vésico-vaginale par voie abdominale
56.99.32↔	Autres opérations de l'uretère, traitement de l'insuffisance du méat urétéral par injection, autre voie d'abord	57.84.11↔	Fermeture de fistule vésico-vaginale par voie vaginale
56.99.99↔	Autres opérations de l'uretère, autre	57.84.12↔	Fermeture de fistule vésico-vaginale par voie transvésicale
57.34↔	Biopsie ouverte de la vessie	57.84.13↔	Fermeture de fistule vésico-vaginale par laparoscopie
57.49.00↔	Autre excision ou destruction transurétrale de lésion ou de tissu vésical, SAP	57.84.20↔	Fermeture chirurgicale ouverte de fistule vésico-cutanée
57.49.11↔	Autre destruction transurétrale de lésion ou de tissu vésical	57.84.21↔	Fermeture de fistule vésico-cutanée par laparoscopie
57.49.12↔	Autre résection transurétrale de lésion ou de tissu vésical	57.84.99↔	Fermeture d'autre fistule vésicale, autre
57.49.99↔	Autre excision ou destruction transurétrale de lésion ou de tissu vésical, autre	57.88↔	Autre anastomose vésicale
57.51↔	Excision de l'ouraque	57.89↔	Autre réparation de la vessie, autre
57.58↔	Excision ou destruction laparoscopique d'autre lésion ou de tissu de la vessie	57.92↔	Dilatation du col de la vessie
57.59.00↔	Excision ou destruction ouverte d'autre lésion ou tissu vésical, SAP	57.96↔	Implantation de stimulateur vésical électronique
57.59.10↔	Excision ou destruction ouverte d'autre lésion ou tissu vésical, excision chirurgicale ouverte	57.97↔	Remplacement de stimulateur vésical électronique
57.59.20↔	Excision ou destruction ouverte d'autre lésion ou tissu vésical, myectomie	57.98↔	Ablation de stimulateur vésical électronique
57.59.99↔	Excision ou destruction ouverte d'autre lésion ou tissu vésical, autre	58.0↔	Urétrotomie
57.6x.00↔	Cystectomie partielle, SAP	58.41↔	Suture de lacération de l'urètre
57.6x.10↔	Cystectomie partielle chirurgicale ouverte, sans néo-implantation d'uretère	58.42↔	Fermeture d'urétérostomie
57.6x.11↔	Cystectomie partielle par laparoscopie, sans néo-implantation d'uretère	58.43.00↔	Fermeture d'autre fistule urétrale, SAP
57.6x.12↔	Cystectomie partielle chirurgicale ouverte, avec néo-implantation unilatérale ou bilatérale d'uretère	58.43.10↔	Fermeture chirurgicale ouverte de fistule uréthro-vaginale (voie abdominale)
57.6x.13↔	Cystectomie partielle par laparoscopie, avec néo-implantation unilatérale ou bilatérale d'uretère	58.43.11↔	Fermeture de fistule uréthro-vaginale par laparoscopie
57.6x.20↔	Cystectomie partielle, résection supra-trigonale ou subtotale chirurgicale ouverte, sans néo-implantation d'uretère	58.43.12↔	Fermeture de fistule uréthro-vaginale par voie vaginale
57.6x.21↔	Cystectomie partielle, résection supra-trigonale ou subtotale par laparoscopie, sans néo-implantation d'uretère	58.43.20↔	Fermeture de fistule uréthro-cutanée
57.6x.22↔	Cystectomie partielle, résection supra-trigonale ou subtotale chirurgicale ouverte, avec néo-implantation unilatérale ou bilatérale d'uretère	58.43.30↔	Fermeture de fistule uréthro-rectale
57.6x.23↔	Cystectomie partielle, résection supra-trigonale ou subtotale par laparoscopie, avec néo-implantation unilatérale ou bilatérale d'uretère	58.43.99↔	Fermeture d'autre fistule urétrale, autre
57.6x.99↔	Cystectomie partielle, autre	58.44↔	Réanastomose de l'urètre
57.71.00↔	Cystectomie radicale, SAP	58.45.00↔	Réparation d'hypospadias ou d'épispadias, SAP
57.71.10↔	Cystectomie radicale chirurgicale ouverte chez l'homme, sans urérectomie	58.45.10↔	Réparation d'hypospadias ou d'épispadias chez la femme
57.71.11↔	Cystectomie radicale par laparoscopie chez l'homme, sans urérectomie	58.45.20↔	Réparation d'hypospadias ou d'épispadias chez l'homme, redressement pénien et cordectomie
		58.45.21↔	Réparation d'hypospadias ou d'épispadias chez l'homme, autre procédure
		58.45.99↔	Réparation d'hypospadias ou d'épispadias, autre
		58.46.00↔	Autre reconstruction de l'urètre, SAP
		58.46.10↔	Autre reconstruction de l'urètre, reconstruction de la partie distale de l'urètre après lésion traumatique
		58.46.11↔	Autre reconstruction de l'urètre, reconstruction de la partie prostatique ou de la partie membraneuse de l'urètre après lésion traumatique
		58.46.99↔	Autre reconstruction de l'urètre, autre



58.49.10↔	Réparation de l'urètre en un temps avec la peau du prépuce ou du pénis	83.03.16↔	Bursotomie, membre inférieur
58.49.11↔	Réparation de l'urètre en un temps avec la muqueuse buccale ou vésicale, autre reconstruction	83.03.19↔	Bursotomie, autre site
58.49.20↔	Réparation de l'urètre en deux temps (première séance) avec la peau du prépuce ou du pénis	83.09.10↔	Extraction de corps étranger de muscle, de tendon et de fascia, tête et cou
58.49.21↔	Réparation de l'urètre en deux temps (première séance) avec la muqueuse buccale ou vésicale	83.09.11↔	Extraction de corps étranger de muscle, de tendon et de fascia, épaule et aisselle
58.49.29↔	Autre réparation de l'urètre en deux temps (première séance), autre reconstruction	83.09.12↔	Extraction de corps étranger de muscle, de tendon et de fascia, bras et coude
58.49.30↔	Réparation de l'urètre en deux temps (deuxième séance), SAP	83.09.13↔	Extraction de corps étranger de muscle, de tendon et de fascia, avant-bras
58.49.31↔	Réparation de l'urètre en deux temps (deuxième séance) avec la peau du prépuce ou du pénis	83.09.14↔	Extraction de corps étranger de muscle, de tendon et de fascia, paroi thoracique, abdomen et dos
58.49.33↔	Réparation de l'urètre en deux temps (deuxième séance) avec la muqueuse buccale ou vésicale	83.09.15↔	Extraction de corps étranger de muscle, de tendon et de fascia, région inguino-génitale et fesses
58.49.39↔	Réparation de l'urètre en deux temps (deuxième séance), autre	83.09.16↔	Extraction de corps étranger de muscle, de tendon et de fascia, membre inférieur
58.49.40↔	Révision de réparation de l'urètre	83.09.19↔	Extraction de corps étranger de muscle, de tendon et de fascia, autre site
58.49.99↔	Autre réparation de l'urètre, autre	83.11↔	Ténotomie du tendon d'Achille
58.5x.10↔	Libération de sténose urétrale, incision transurétrale du sphincter urétral externe	83.12↔	Ténotomie des adducteurs de la hanche
58.5x.20↔	Libération de sténose urétrale, urétrotomie interne	83.13.10↔	Incision de tendon, tête et cou
58.5x.99↔	Libération de sténose urétrale, autre	83.13.11↔	Incision de tendon, épaule et aisselle
58.91↔	Incision de tissu périurétral	83.13.12↔	Incision de tendon, bras et coude
58.92↔	Excision de tissu périurétral	83.13.13↔	Incision de tendon, avant-bras
59.00↔	Dissection rétropéritonéale, SAP	83.13.14↔	Incision de tendon, paroi thoracique, abdomen et dos
59.09↔	Autre incision de tissu périrénal ou périurétral	83.13.15↔	Incision de tendon, région inguino-génitale et fesses
59.11↔	Autre lyse d'adhérences périvésicales	83.13.16↔	Incision de tendon, membre inférieur
59.12↔	Lyse d'adhérences périvésicales par laparoscopie	83.13.20↔	Section de tendon, tête et cou
59.19↔	Autre incision de tissu périvésical	83.13.21↔	Section de tendon, épaule et aisselle
59.91↔	Excision de tissu périrénal ou périvésical	83.13.22↔	Section de tendon, bras et coude
59.92↔	Autres opérations de tissu périrénal ou périvésical	83.13.23↔	Section de tendon, avant-bras
59.99↔	Autres opérations du système urinaire, autre	83.13.24↔	Section de tendon, paroi thoracique, abdomen et dos
69.19↔	Autre excision ou destruction de l'utérus et des structures de soutien	83.13.25↔	Section de tendon, région inguino-génitale et fesses
69.6↔	Technique chirurgicale pour provoquer ou réguler le flux menstruel	83.13.26↔	Section de tendon, membre inférieur
69.92.01↔	Traitement pour infertilité, SAP	83.14.10↔	Fasciotomie ou aponévrotomie, tête et cou
69.92.10↔	Insémination artificielle, SAP	83.14.11↔	Fasciotomie ou aponévrotomie, épaule et aisselle
69.92.11↔	Insémination intra-utérine	83.14.12↔	Fasciotomie ou aponévrotomie, bras et coude
69.92.12↔	Insémination intrapéritonéale directe (DIPI)	83.14.13↔	Fasciotomie ou aponévrotomie, avant-bras
69.92.19↔	Insémination artificielle, autre	83.14.14↔	Fasciotomie ou aponévrotomie, paroi thoracique, abdomen et dos
69.92.20↔	Ponction folliculaire et aspiration d'ovocyte, transfert intratubaire de gamètes (GIFT), SAP	83.14.15↔	Fasciotomie ou aponévrotomie, région inguino-génitale et fesses
69.92.21↔	Ponction folliculaire percutanée (sous contrôle échographique)	83.14.16↔	Fasciotomie ou aponévrotomie, membre inférieur
69.92.22↔	Aspiration d'ovocyte par laparoscopie	83.19.10↔	Section de muscle, tête et cou
69.92.23↔	Aspiration transvaginales d'ovocyte	83.19.11↔	Section de muscle, épaule et aisselle
69.92.24↔	Aspiration d'ovocyte par laparoscopie et transfert intratubaire de gamètes (GIFT)	83.19.12↔	Section de muscle, bras et coude
69.92.29↔	Ponction folliculaire et aspiration d'ovocyte, transfert intratubaire de gamètes (GIFT), autre	83.19.13↔	Section de muscle, avant-bras
69.92.30↔	Fécondation in vitro (FIV) et autre transfert, SAP	83.19.14↔	Section de muscle, paroi thoracique, abdomen et dos
69.92.31↔	Transfert d'embryon	83.19.15↔	Section de muscle, région inguino-génitale et fesses
69.92.32↔	Transfert intratubaire de zygotes (ZIFT)	83.19.16↔	Section de muscle, membre inférieur
69.92.39↔	Fécondation in vitro (FIV) et autre transfert, autre	83.19.20↔	Désinsertion de muscle, de tendon et de fascia, tête et cou
69.92.99↔	Traitement pour infertilité, autre	83.19.21↔	Désinsertion de muscle, de tendon et de fascia, épaule et aisselle
70.12↔	Culdéotomie	83.19.22↔	Désinsertion de muscle, de tendon et de fascia, bras et coude
70.22↔	Culdoscopie	83.19.23↔	Désinsertion de muscle, de tendon et de fascia, avant-bras
83.02.10↔	Myotomie, tête et cou	83.19.24↔	Désinsertion de muscle, de tendon et de fascia, paroi thoracique, abdomen et dos
83.02.11↔	Myotomie, épaule et aisselle	83.19.25↔	Désinsertion de muscle, de tendon et de fascia, région inguino-génitale et fesses
83.02.12↔	Myotomie, bras et coude	83.19.26↔	Désinsertion de muscle, de tendon et de fascia, membre inférieur
83.02.13↔	Myotomie, avant-bras	83.21.11↔	Biopsie ouverte de tissu mou
83.02.14↔	Myotomie, paroi thoracique, abdomen et dos	83.21.21↔	Biopsie ouverte de muscle
83.02.15↔	Myotomie, région inguino-génitale et fesses	83.21.30↔	Biopsie de tissu mou, biopsie de bourse séreuse
83.02.16↔	Myotomie, membre inférieur	83.31.10↔	Excision de lésion de gaine tendineuse, tête et cou
83.02.19↔	Myotomie, autre site	83.31.11↔	Excision de lésion de gaine tendineuse, épaule et aisselle
83.03.10↔	Bursotomie, tête et cou	83.31.12↔	Excision de lésion de gaine tendineuse, bras et coude
83.03.11↔	Bursotomie, épaule et aisselle	83.31.13↔	Excision de lésion de gaine tendineuse, avant-bras
83.03.12↔	Bursotomie, bras et coude	83.31.14↔	Excision de lésion de gaine tendineuse, paroi thoracique, abdomen et dos
83.03.13↔	Bursotomie, avant-bras	83.31.15↔	Excision de lésion de gaine tendineuse, région inguino-génitale et fesses
83.03.14↔	Bursotomie, paroi thoracique, abdomen et dos		
83.03.15↔	Bursotomie, région inguino-génitale et fesses		

83.31.16↔	Excision de lésion de gaine tendineuse, membre inférieur	83.5x.13↔	Bursectomie, avant-bras
83.32.10↔	Excision de lésion de muscle, tête et cou	83.5x.14↔	Bursectomie, paroi thoracique, abdomen et dos
83.32.11↔	Excision de lésion de muscle, épaule et bras	83.5x.15↔	Bursectomie, région inguino-génitale et fesses
83.32.12↔	Excision de lésion de muscle, paroi thoracique, abdomen et dos	83.5x.16↔	Bursectomie, membre inférieur
83.32.13↔	Excision de lésion de muscle, région inguino-génitale et fesses	83.5x.19↔	Bursectomie, autre site
83.32.14↔	Excision de lésion de muscle, membre inférieur	83.61.11↔	Suture de gaine tendineuse, épaule et aisselle
83.32.19↔	Excision de lésion de muscle, autre site	83.61.12↔	Suture de gaine tendineuse, bras et coude
83.39.10↔	Excision de lésion d'un tendon de la tête et du cou	83.61.13↔	Suture de gaine tendineuse, avant-bras
83.39.11↔	Excision de lésion de tendon, épaule et bras	83.61.14↔	Suture de gaine tendineuse, paroi thoracique, abdomen et dos
83.39.12↔	Excision de lésion de tendon, paroi thoracique, abdomen et dos	83.61.15↔	Suture de gaine tendineuse, région inguino-génitale et fesses
83.39.13↔	Excision de lésion de tendon, région inguino-génitale et fesses	83.61.16↔	Suture de gaine tendineuse, membre inférieur
83.39.14↔	Excision de lésion de tendon, membre inférieur	83.61.19↔	Suture de gaine tendineuse, autre site
83.39.20↔	Excision de lésion de fascia, tête et cou	83.62.10↔	Suture différée de tendon, tête et cou
83.39.21↔	Excision de lésion de fascia, épaule et bras	83.62.11↔	Suture différée de tendon, épaule et aisselle
83.39.22↔	Excision de lésion de fascia, paroi thoracique, abdomen et dos	83.62.12↔	Suture différée de tendon, bras et coude
83.39.23↔	Excision de lésion de fascia, région inguino-génitale et fesses	83.62.13↔	Suture différée de tendon, avant-bras
83.39.24↔	Excision de lésion de fascia, membre inférieur	83.62.14↔	Suture différée de tendon, paroi thoracique, abdomen et dos
83.41↔	Excision (prélèvement) de tendon pour greffe	83.62.15↔	Suture différée de tendon, région inguino-génitale et fesses
83.42.10↔	Autre ténectomie, tête et cou	83.62.16↔	Suture différée de tendon, membre inférieur
83.42.11↔	Autre ténectomie, épaule et aisselle	83.62.19↔	Suture différée de tendon, autre site
83.42.12↔	Autre ténectomie, bras et coude	83.64.10↔	Autre suture de tendon, tête et cou
83.42.13↔	Autre ténectomie, avant-bras	83.64.11↔	Autre suture de tendon, épaule et aisselle
83.42.14↔	Autre ténectomie, paroi thoracique, abdomen et dos	83.64.12↔	Autre suture de tendon, bras et coude
83.42.15↔	Autre ténectomie, région inguino-génitale et fesses	83.64.13↔	Autre suture de tendon, avant-bras
83.42.16↔	Autre ténectomie, membre inférieur	83.64.14↔	Autre suture de tendon, paroi thoracique, abdomen et dos
83.42.19↔	Autre ténectomie, autre site	83.64.15↔	Autre suture de tendon, région inguino-génitale et fesses
83.44.00↔	Autre fasciectomie, SAP	83.64.16↔	Autre suture de tendon, membre inférieur
83.44.10↔	Autre fasciectomie, tête et cou	83.64.19↔	Autre suture de tendon, autre site
83.44.11↔	Autre fasciectomie, épaule et aisselle	83.65.10↔	Autre suture de muscle ou de fascia, tête et cou
83.44.12↔	Autre fasciectomie, bras et coude	83.65.11↔	Autre suture de muscle ou de fascia, épaule et aisselle
83.44.13↔	Autre fasciectomie, avant-bras	83.65.12↔	Autre suture de muscle ou de fascia, bras et coude
83.44.14↔	Autre fasciectomie, paroi thoracique, abdomen et dos	83.65.13↔	Autre suture de muscle ou de fascia, avant-bras
83.44.15↔	Autre fasciectomie, région inguino-génitale et fesses	83.65.14↔	Autre suture de muscle ou de fascia, paroi thoracique, abdomen et dos
83.44.16↔	Autre fasciectomie, membre inférieur	83.65.15↔	Autre suture de muscle ou de fascia, région inguino-génitale et fesses
83.44.19↔	Autre fasciectomie, autre site	83.65.16↔	Autre suture de muscle ou de fascia, membre inférieur
83.44.99↔	Autre fasciectomie, autre	83.72.10↔	Recul de tendon, tête et cou
83.45.10↔	Autre myectomie, tête et cou	83.72.11↔	Recul de tendon, épaule et aisselle
83.45.11↔	Autre myectomie, épaule et aisselle	83.72.12↔	Recul de tendon, bras et coude
83.45.12↔	Autre myectomie, bras et coude	83.72.13↔	Recul de tendon, avant-bras
83.45.13↔	Autre myectomie, avant-bras	83.72.14↔	Recul de tendon, paroi thoracique, abdomen et dos
83.45.14↔	Autre myectomie, paroi thoracique, abdomen et dos	83.72.15↔	Recul de tendon, région inguino-génitale et fesses
83.45.15↔	Autre myectomie, région inguino-génitale et fesses	83.72.16↔	Recul de tendon, membre inférieur
83.45.16↔	Autre myectomie, membre inférieur	83.73.10↔	Rattachement de tendon, tête et cou
83.45.19↔	Autre myectomie, autre site	83.73.11↔	Rattachement de tendon, épaule et aisselle
83.49.10↔	Excision de gaine tendineuse, tête et cou	83.73.12↔	Rattachement de tendon, bras et coude
83.49.11↔	Excision de gaine tendineuse, épaule et aisselle	83.73.13↔	Rattachement de tendon, avant-bras
83.49.12↔	Excision de gaine tendineuse, bras et coude	83.73.14↔	Rattachement de tendon, paroi thoracique, abdomen et dos
83.49.13↔	Excision de gaine tendineuse, avant-bras	83.73.15↔	Rattachement de tendon, région inguino-génitale et fesses
83.49.14↔	Excision de gaine tendineuse, paroi thoracique et dos	83.73.16↔	Rattachement de tendon, membre inférieur
83.49.15↔	Excision de gaine tendineuse, région inguino-génitale et fesses	83.73.19↔	Rattachement de tendon, autre site
83.49.16↔	Excision de gaine tendineuse, membre inférieur	83.74.10↔	Rattachement de muscle, tête et cou
83.49.20↔	Résection compartimentale, tête et cou	83.74.11↔	Rattachement de muscle, épaule et aisselle
83.49.21↔	Résection compartimentale, épaule et aisselle	83.74.12↔	Rattachement de muscle, bras et coude
83.49.22↔	Résection compartimentale, bras et coude	83.74.13↔	Rattachement de muscle, avant-bras
83.49.23↔	Résection compartimentale, avant-bras	83.74.14↔	Rattachement de muscle, paroi thoracique, abdomen et dos
83.49.24↔	Résection compartimentale, paroi thoracique, abdomen et dos	83.74.15↔	Rattachement de muscle, région inguino-génitale et fesses
83.49.25↔	Résection compartimentale, région inguino-génitale et fesses	83.74.16↔	Rattachement de muscle, membre inférieur
83.49.26↔	Résection compartimentale, membre inférieur	83.74.19↔	Rattachement de muscle, autre site
83.49.29↔	Résection compartimentale, autre site	83.77.10↔	Transposition ou transplantation de muscle, tête et cou
83.49.30↔	Autre excision de tissu mou, tête et cou	83.77.11↔	Transposition ou transplantation de muscle, épaule et aisselle
83.49.31↔	Autre excision de tissu mou, épaule et aisselle	83.77.12↔	Transposition ou transplantation de muscle, bras et coude
83.49.32↔	Autre excision de tissu mou, bras et coude	83.77.13↔	Transposition ou transplantation de muscle, avant-bras
83.49.33↔	Autre excision de tissu mou, avant-bras	83.77.14↔	Transposition ou transplantation de muscle, paroi thoracique, abdomen et dos
83.49.34↔	Autre excision de tissu mou, paroi thoracique, abdomen et dos	83.77.15↔	Transposition ou transplantation de muscle, région inguino-génitale et fesses
83.49.35↔	Autre excision de tissu mou, région inguino-génitale et fesses	83.77.16↔	Transposition ou transplantation de muscle, membre inférieur
83.49.36↔	Autre excision de tissu mou, membre inférieur	83.77.19↔	Transposition ou transplantation de muscle, autre site
83.49.39↔	Autre excision de tissu mou, autre site		
83.5x.10↔	Bursectomie, tête et cou		
83.5x.11↔	Bursectomie, épaule et aisselle		
83.5x.12↔	Bursectomie, bras et coude		

83.85.10↔	Rallongement de muscle ou de tendon, tête et cou	83.88.94↔	Autres opérations plastiques de tendon, paroi thoracique, abdomen et dos
83.85.11↔	Rallongement de muscle ou de tendon, épaule et aisselle	83.88.95↔	Autres opérations plastiques de tendon, région inguino-génitale et fesses
83.85.12↔	Rallongement de muscle ou de tendon, bras et coude	83.88.96↔	Autres opérations plastiques de tendon, membre inférieur
83.85.13↔	Rallongement de muscle ou de tendon, avant-bras	83.89.10↔	Allongement, raccourcissement et doublement de fascia, tête et cou
83.85.14↔	Rallongement de muscle ou de tendon, paroi thoracique, abdomen et dos	83.89.11↔	Allongement, raccourcissement et doublement de fascia, épaule et aisselle
83.85.15↔	Rallongement de muscle ou de tendon, région inguino-génitale et fesses	83.89.12↔	Allongement, raccourcissement et doublement de fascia, bras et coude
83.85.16↔	Rallongement de muscle ou de tendon, membre inférieur	83.89.13↔	Allongement, raccourcissement et doublement de fascia, avant-bras
83.85.19↔	Rallongement de muscle ou de tendon, autre site	83.89.14↔	Allongement, raccourcissement et doublement de fascia, paroi thoracique, abdomen et dos
83.85.20↔	Raccourcissement de muscle ou de tendon, tête et cou	83.89.15↔	Allongement, raccourcissement et doublement de fascia, région inguino-génitale et fesses
83.85.21↔	Raccourcissement de muscle ou de tendon, épaule et aisselle	83.89.16↔	Allongement, raccourcissement et doublement de fascia, membre inférieur
83.85.22↔	Raccourcissement de muscle ou de tendon, bras et coude	83.89.20↔	Recouvrement de défaut de fascia, tête et cou
83.85.23↔	Raccourcissement de muscle ou de tendon, avant-bras	83.89.21↔	Recouvrement de défaut de fascia, épaule et aisselle
83.85.24↔	Raccourcissement de muscle ou de tendon, paroi thoracique, abdomen et dos	83.89.22↔	Recouvrement de défaut de fascia, bras et coude
83.85.25↔	Raccourcissement de muscle ou de tendon, région inguino-génitale et fesses	83.89.23↔	Recouvrement de défaut de fascia, avant-bras
83.85.26↔	Raccourcissement de muscle ou de tendon, membre inférieur	83.89.24↔	Recouvrement de défaut de fascia, paroi thoracique, abdomen et dos
83.85.29↔	Raccourcissement de muscle ou de tendon, autre site	83.89.25↔	Recouvrement de défaut de fascia, région inguino-génitale et fesses
83.86↔	Plastie du quadriceps	83.89.26↔	Recouvrement de défaut de fascia, membre inférieur
83.87.10↔	Plastie musculaire, tête et cou	83.89.90↔	Autres opérations plastiques de fascia, tête et cou
83.87.11↔	Plastie musculaire, épaule et aisselle	83.89.91↔	Autres opérations plastiques de fascia, épaule et aisselle
83.87.12↔	Plastie musculaire, bras et coude	83.89.92↔	Autres opérations plastiques de fascia, bras et coude
83.87.13↔	Plastie musculaire, avant-bras	83.89.93↔	Autres opérations plastiques de fascia, avant-bras
83.87.14↔	Plastie musculaire, paroi thoracique, abdomen et dos	83.89.94↔	Autres opérations plastiques de fascia, paroi thoracique, abdomen et dos
83.87.15↔	Plastie musculaire, région inguino-génitale et fesses	83.89.95↔	Autres opérations plastiques de fascia, région inguino-génitale et fesses
83.87.16↔	Plastie musculaire, membre inférieur	83.89.96↔	Autres opérations plastiques de fascia, membre inférieur
83.88.10↔	Plastie d'augmentation de tendon, tête et cou	83.91.10↔	Lyse d'adhérences de muscle, tendon, fascia et bourse, tête et cou
83.88.11↔	Plastie d'augmentation de tendon, épaule et aisselle	83.91.11↔	Lyse d'adhérences de muscle, tendon, fascia et bourse, épaule et aisselle
83.88.12↔	Plastie d'augmentation de tendon, bras et coude	83.91.12↔	Lyse d'adhérences de muscle, tendon, fascia et bourse, bras et coude
83.88.13↔	Plastie d'augmentation de tendon, avant-bras	83.91.13↔	Lyse d'adhérences de muscle, tendon, fascia et bourse, avant-bras
83.88.14↔	Plastie d'augmentation de tendon, paroi thoracique, abdomen et dos	83.91.14↔	Lyse d'adhérences de muscle, tendon, fascia et bourse, paroi thoracique, abdomen et dos
83.88.15↔	Plastie d'augmentation de tendon, région inguino-génitale et fesses	83.91.15↔	Lyse d'adhérences de muscle, tendon, fascia et bourse, région inguino-génitale et fesses
83.88.16↔	Plastie d'augmentation de tendon, membre inférieur	83.91.16↔	Lyse d'adhérences de muscle, tendon, fascia et bourse, membre inférieur
83.88.19↔	Plastie d'augmentation de tendon, autre site	83.92↔	Insertion ou remplacement de stimulateur de muscle squelettique
83.88.20↔	Plastie de remplacement de tendon, tête et cou	83.99.10↔	Autres opérations de tendon, tête et cou
83.88.21↔	Plastie de remplacement de tendon, épaule et aisselle	83.99.11↔	Autres opérations de tendon, épaule et aisselle
83.88.22↔	Plastie de remplacement de tendon, bras et coude	83.99.12↔	Autres opérations de tendon, bras et coude
83.88.23↔	Plastie de remplacement de tendon, avant-bras	83.99.13↔	Autres opérations de tendon, avant-bras
83.88.24↔	Plastie de remplacement de tendon, paroi thoracique, abdomen et dos	83.99.14↔	Autres opérations de tendon, paroi thoracique, abdomen et dos
83.88.25↔	Plastie de remplacement de tendon, région inguino-génitale et fesses	83.99.15↔	Autres opérations de tendon, région inguino-génitale et fesses
83.88.26↔	Plastie de remplacement de tendon, membre inférieur	83.99.16↔	Autres opérations de tendon, membre inférieur
83.88.29↔	Plastie de remplacement de tendon, autres sites	83.99.20↔	Autres opérations de muscle, fascia et bourse, tête et cou
83.88.30↔	Constitution de matériel de greffe, tête et cou	83.99.21↔	Autres opérations de muscle, fascia et bourse, épaule et aisselle
83.88.31↔	Constitution de matériel de greffe, épaule et aisselle	83.99.22↔	Autres opérations de muscle, fascia et bourse, bras et coude
83.88.32↔	Constitution de matériel de greffe, bras et coude	83.99.23↔	Autres opérations de muscle, fascia et bourse, avant-bras
83.88.33↔	Constitution de matériel de greffe, avant-bras	83.99.24↔	Autres opérations de muscle, fascia et bourse, paroi thoracique, abdomen et dos
83.88.34↔	Constitution de matériel de greffe, paroi thoracique, abdomen et dos	83.99.25↔	Autres opérations de muscle, fascia et bourse, région inguino-génitale et fesses
83.88.35↔	Constitution de matériel de greffe, région inguino-génitale et fesses	83.99.26↔	Autres opérations de muscle, fascia et bourse, membre inférieur
83.88.36↔	Constitution de matériel de greffe, membre inférieur	83.99.30↔	Révision sans remplacement de stimulateur de muscle squelettique
83.88.39↔	Constitution de matériel de greffe, autres sites	86.84.21↔	Correction de cicatrice rétractile ou de bride cicatricielle, à la tête
83.88.40↔	Ténodèse, tête et cou		
83.88.41↔	Ténodèse, épaule et aisselle		
83.88.42↔	Ténodèse, bras et coude		
83.88.43↔	Ténodèse, avant-bras		
83.88.44↔	Ténodèse, paroi thoracique, abdomen et dos		
83.88.45↔	Ténodèse, région inguino-génitale et fesses		
83.88.46↔	Ténodèse, membre inférieur		
83.88.49↔	Ténodèse, autre site		
83.88.90↔	Autres opérations plastiques de tendon, tête et cou		
83.88.91↔	Autres opérations plastiques de tendon, épaule et aisselle		
83.88.92↔	Autres opérations plastiques de tendon, bras et coude		
83.88.93↔	Autres opérations plastiques de tendon, avant-bras		

86.84.26↔	Correction de cicatrice rétractile ou de bride cicatricielle, à la main	86.88.i3↔	Pose ou remplacement chirurgical de système de thérapie par pression négative avec anesthésie régionale ou générale, à l'abdomen ouvert
86.84.2d↔	Correction de cicatrice rétractile ou de bride cicatricielle, au pied	86.88.i4↔	Pose ou remplacement chirurgical de système de thérapie par pression négative avec anesthésie régionale ou générale, endorectale
86.84.2e↔	Correction de cicatrice rétractile ou de bride cicatricielle, autre site	86.88.i5↔	Pose ou remplacement chirurgical de système de thérapie par pression négative avec anesthésie régionale ou générale, au tissu cutané et sous-cutané
86.88.i1↔	Pose ou remplacement chirurgical de système de thérapie par pression négative avec anesthésie régionale ou générale, à portée profonde, aux os et articulations des extrémités	86.88.i6↔	Pose ou remplacement de système de thérapie par pression négative avec anesthésie régionale ou générale, autre site
86.88.i2↔	Pose ou remplacement chirurgical de système de thérapie par pression négative avec anesthésie régionale ou générale, à portée profonde, au thorax, au médiastin et au sternum		

### procédure N11-2

54.93‡↔ Création d'une fistule cutanéopéritonéale

### procédure N11-3

86.2a.21‡↔	Débridement chirurgical, étendue modérée, à la tête	86.2a.31‡↔	Débridement chirurgical, étendue grande, à la tête
86.2a.26‡↔	Débridement chirurgical, étendue modérée, à la main	86.2a.36‡↔	Débridement chirurgical, étendue grande, à la main
86.2a.2d‡↔	Débridement chirurgical, étendue modérée, au pied	86.2a.3d‡↔	Débridement chirurgical, étendue grande, au pied
86.2a.2e‡↔	Débridement chirurgical, étendue modérée, autre site	86.2a.3e‡↔	Débridement chirurgical, étendue grande, autre site

### procédure N11-4

86.0b.11‡↔ Implantation de réservoir médicamenteux dans la peau et le tissu sous-cutané

### procédure N11-5

02.98.10↔	Implantation ou remplacement d'une pompe de perfusion totalement implantable pour perfusion intraventriculaire, SAP	40.29.20↔	Excision de ganglion lymphatique para-aortique
02.98.11↔	Implantation ou remplacement d'une pompe de perfusion totalement implantable pour perfusion intraventriculaire avec profil journalier variable programmable	40.29.30↔	Excision de ganglion lymphatique iliaque
02.98.12↔	Implantation ou remplacement d'une pompe de perfusion totalement implantable pour perfusion intraventriculaire à débit constant	40.29.70↔	Excision de lymphangiome ou d'hygroma kystique
02.98.19↔	Implantation ou remplacement d'une pompe de perfusion totalement implantable pour perfusion intraventriculaire, autre	40.29.80↔	Excision d'adénopathie abdominale, excision de plusieurs ganglions (avec biopsie du foie), SAP
03.9b.10↔	Implantation ou remplacement d'une pompe de perfusion totalement implantable pour perfusion intrathécale et épidurale, SAP	40.29.81↔	Excision d'adénopathie abdominale, excision de plusieurs ganglions (avec biopsie du foie), chirurgie ouverte [laparotomie de stadification]
03.9b.11↔	Implantation ou remplacement d'une pompe de perfusion totalement implantable pour perfusion intrathécale et épidurale avec profil journalier variable programmable	40.29.82↔	Excision d'adénopathie abdominale, excision de plusieurs ganglions (avec biopsie du foie), par laparoscopie [laparotomie de stadification]
03.9b.12↔	Implantation ou remplacement d'une pompe de perfusion totalement implantable pour perfusion intrathécale et épidurale à débit constant	40.29.89↔	Excision d'adénopathie abdominale, excision de plusieurs ganglions (avec biopsie du foie), autre
03.9b.19↔	Implantation ou remplacement d'une pompe de perfusion totalement implantable pour perfusion intrathécale et épidurale, autre	40.29.99↔	Excision simple d'autre structure lymphatique, autre
40.22.00↔	Excision de ganglion lymphatique mammaire interne, SAP	40.3x.10↔	Lymphadénectomie régionale, indépendante d'autre intervention, SAP
40.22.10↔	Excision de ganglion lymphatique mammaire interne, par thoracoscopie	40.3x.11↔	Lymphadénectomie régionale, indépendante d'autre intervention, région cervicale
40.22.20↔	Excision chirurgicale ouverte de ganglion lymphatique mammaire interne	40.3x.12↔	Lymphadénectomie régionale, indépendante d'autre intervention, région axillaire
40.22.99↔	Excision de ganglion lymphatique mammaire interne, autre	40.3x.13↔	Lymphadénectomie régionale, indépendante d'autre intervention, région para-aortique, pelvienne ou iliaque ou pour obturation
40.24.00↔	Excision de ganglion lymphatique inguinal, SAP	40.3x.14↔	Lymphadénectomie régionale, indépendante d'autre intervention, région inguinale, chirurgie ouverte
40.24.10↔	Excision chirurgicale ouverte de ganglion lymphatique inguinal, non marqué	40.3x.15↔	Lymphadénectomie régionale, indépendante d'autre intervention, région inguinale, par laparoscopie
40.24.11↔	Excision chirurgicale ouverte de ganglion lymphatique inguinal marqué à l'aide d'un radio-isotope ou d'un colorant (lymphadénectomie de ganglion sentinelle)	40.3x.16↔	Lymphadénectomie régionale, indépendante d'autre intervention, région médiastinale et péribronchique
40.24.20↔	Excision de ganglion lymphatique inguinal, par laparoscopie	40.3x.19↔	Lymphadénectomie régionale, indépendante d'autre intervention, autre
40.24.99↔	Excision de ganglion lymphatique inguinal, autre	40.3x.21↔	Lymphadénectomie régionale dans le cadre d'une autre intervention, région cervicale
40.29.10↔	Excision de ganglion lymphatique médiastinal, SAP	40.3x.22↔	Lymphadénectomie régionale dans le cadre d'une autre intervention, région axillaire
40.29.11↔	Excision chirurgicale ouverte de ganglion lymphatique médiastinal	40.3x.23↔	Lymphadénectomie régionale dans le cadre d'une autre intervention, région para-aortique, pelvienne ou iliaque
40.29.12↔	Excision de ganglion lymphatique médiastinal, par thoracoscopie	40.3x.24↔	Lymphadénectomie régionale dans le cadre d'une autre intervention, pour obturation
40.29.19↔	Excision de ganglion lymphatique médiastinal, autre	40.3x.25↔	Lymphadénectomie régionale dans le cadre d'une autre intervention, région inguinale

40.3x.26↔	Lymphadénectomie régionale dans le cadre d'une autre intervention, région médiastinale et péribronchique	56.72↔	Révision d'anastomose urétéro-intestinale
40.3x.29↔	Lymphadénectomie régionale dans le cadre d'une autre intervention, autre	56.75↔	Transurétéro-urétérostomie
41.5↔	Splénectomie totale	56.92↔	Implantation de stimulateur urétéral électronique
46.10↔	Colostomie, SAP	56.93↔	Remplacement de stimulateur urétéral électronique
46.12.11↔	Colostomie terminale, par chirurgie ouverte	57.71.00↔	Cystectomie radicale, SAP
46.12.12↔	Colostomie terminale, par laparoscopie	57.71.10↔	Cystectomie radicale chirurgicale ouverte chez l'homme, sans urérectomie
46.15.11↔	Double colostomie, par chirurgie ouverte	57.71.11↔	Cystectomie radicale par laparoscopie chez l'homme, sans urérectomie
46.15.12↔	Double colostomie, par laparoscopie	57.71.20↔	Cystectomie radicale chirurgicale ouverte chez l'homme, avec urérectomie
46.19↔	Colostomie, autre	57.71.21↔	Cystectomie radicale par laparoscopie chez l'homme, avec urérectomie
46.20↔	Jéjunostomie et iléostomie, SAP	57.71.30↔	Cystectomie radicale chirurgicale ouverte chez la femme, sans urérectomie
46.25.11↔	Jéjunostomie et iléostomie terminale, par chirurgie ouverte	57.71.31↔	Cystectomie radicale par laparoscopie chez la femme, sans urérectomie
46.25.12↔	Jéjunostomie et iléostomie terminale, par laparoscopie	57.71.40↔	Cystectomie radicale chirurgicale ouverte chez la femme, avec urérectomie
46.26.11↔	Double jéjunostomie et iléostomie, par chirurgie ouverte	57.71.41↔	Cystectomie radicale par laparoscopie chez la femme, avec urérectomie
46.26.12↔	Double jéjunostomie et iléostomie, par laparoscopie	57.71.50↔	Cystectomie radicale, éviscération pelvienne (exentération) chirurgicale ouverte chez l'homme
46.29↔	Jéjunostomie et iléostomie, autre	57.71.51↔	Cystectomie radicale, éviscération pelvienne (exentération) par laparoscopie chez l'homme
46.2a↔	Réalisation d'une anastomose selon Bishop-Koop	57.71.99↔	Cystectomie radicale, autre
46.41.11↔	Nouvelle implantation de stomie de l'intestin grêle	57.79.00↔	Autre cystectomie totale, SAP
46.41.12↔	Ablation de la partie avancée d'une stomie de l'intestin grêle	57.79.10↔	Autre cystectomie totale, cystectomie simple chirurgicale ouverte chez l'homme
46.41.20↔	Conversion d'une stomie de l'intestin grêle en stomie continente	57.79.11↔	Autre cystectomie totale, cystectomie simple par laparoscopie chez l'homme
46.43.11↔	Nouvelle implantation de colostomie	57.79.20↔	Autre cystectomie totale, cystectomie simple chirurgicale ouverte chez la femme
46.43.12↔	Ablation de la partie avancée d'une colostomie	57.79.21↔	Autre cystectomie totale, cystectomie simple par laparoscopie chez la femme
46.43.20↔	Conversion d'une colostomie en stomie continente	57.79.99↔	Autre cystectomie totale, autre
54.4x.11↔	Excision de mésentère	57.84.10↔	Fermeture chirurgicale ouverte de fistule vésico-vaginale par voie abdominale
54.4x.12↔	Excision d'épiploon	57.84.11↔	Fermeture de fistule vésico-vaginale par voie vaginale
54.99.50↔	Fermeture temporaire de la paroi abdominale	57.84.12↔	Fermeture de fistule vésico-vaginale par voie transvésicale
56.51.00↔	Formation d'urétéro-iléostomie cutanée, SAP	57.84.13↔	Fermeture de fistule vésico-vaginale par laparoscopie
56.51.10↔	Formation d'urétéro-iléostomie cutanée, urétéro-iléo-cutanéostomie [conduit iléal] ou urétéro-colo-cutanéostomie [conduit colique/sigmoïde] par chirurgie ouverte	57.84.20↔	Fermeture chirurgicale ouverte de fistule vésico-cutanée
56.51.11↔	Formation d'urétéro-iléostomie cutanée, urétéro-iléo-cutanéostomie [conduit iléal] ou urétéro-colo-cutanéostomie [conduit colique/sigmoïde] par laparoscopie	57.84.21↔	Fermeture de fistule vésico-cutanée par laparoscopie
56.51.12↔	Formation d'urétéro-iléostomie cutanée avec interposition intestinale [conduit] (stomie non continente), autre voie d'abord	57.84.99↔	Fermeture d'autre fistule vésicale, autre
56.51.20↔	Formation d'urétéro-iléostomie cutanée par transformation d'autre dérivation urinaire supravésicale	57.96↔	Implantation de stimulateur vésical électronique
56.51.30↔	Formation d'urétéro-iléostomie cutanée avec réservoir intestinal (stomie continente)	57.97↔	Remplacement de stimulateur vésical électronique
56.51.99↔	Formation d'urétéro-iléostomie cutanée, autre	58.41↔	Suture de lacération de l'urètre
56.52.00↔	Révision d'urétéro-iléostomie cutanée, SAP	58.49.10↔	Réparation de l'urètre en un temps avec la peau du prépuce ou du pénis
56.52.10↔	Révision d'urétéro-iléostomie cutanée avec interposition intestinale [conduit]	58.49.11↔	Réparation de l'urètre en un temps avec la muqueuse buccale ou vésicale, autre reconstruction
56.52.20↔	Révision d'urétéro-iléostomie cutanée avec réservoir intestinal (stomie continente)	58.49.20↔	Réparation de l'urètre en deux temps (première séance) avec la peau du prépuce ou du pénis
56.52.99↔	Révision d'urétéro-iléostomie cutanée, autre	58.49.21↔	Réparation de l'urètre en deux temps (première séance) avec la muqueuse buccale ou vésicale
56.61.00↔	Formation d'autre urétérostomie cutanée, SAP	58.49.29↔	Autre réparation de l'urètre en deux temps (première séance), autre reconstruction
56.61.10↔	Formation d'autre urétérostomie cutanée, urétéro-cutanéostomie et transurétérocutanéostomie par laparoscopie	58.49.31↔	Réparation de l'urètre en deux temps (deuxième séance) avec la peau du prépuce ou du pénis
56.61.20↔	Formation d'autre urétérostomie cutanée par transformation d'autre dérivation urinaire supravésicale	58.49.33↔	Réparation de l'urètre en deux temps (deuxième séance) avec la muqueuse buccale ou vésicale
56.61.99↔	Formation d'autre urétérostomie cutanée, autre	58.49.39↔	Réparation de l'urètre en deux temps (deuxième séance), autre
56.62↔	Révision d'autre urétérostomie cutanée		
56.71.00↔	Dérivation urinaire dans l'intestin, SAP		
56.71.10↔	Urétéro-sigmoïdo-stomie avec formation de réservoir, par chirurgie ouverte		
56.71.11↔	Urétéro-sigmoïdo-stomie avec formation de réservoir, par laparoscopie		
56.71.20↔	Dérivation urinaire dans l'intestin par transformation d'une autre dérivation urinaire supravésicale		
56.71.99↔	Dérivation urinaire dans l'intestin, autre		

**ADRG N13****Grandes interventions sur le vagin, le col de l'utérus et la vulve**

Procédure dans le tableau N13-2

**DRG N13A****Grandes interventions sur le vagin, le col de l'utérus et la vulve avec diagnostic particulier**

Diagnostic dans le tableau N13-1

**DRG N13B****Grandes interventions sur le vagin, le col de l'utérus et la vulve, âge < 81 ans****diagnostic N13-1**N81.1 Cystocèle  
N81.5 Entéroécèle vaginale

N81.6 Rectocèle

**procédure N13-2**

49.77.11↔	Anoproctoplastie, par chirurgie ouverte	67.4x.00↔	Amputation du col utérin, SAP
49.77.12↔	Anoproctoplastie, périnéale	67.4x.10↔	Résection radicale du moignon du col utérin, SAP
49.77.13↔	Anoproctoplastie, par laparoscopie	67.4x.11↔	Résection radicale du moignon du col utérin, sans lymphadénectomie, par chirurgie ouverte (abdominale)
49.78.00↔	Réparation d'agénésies anorectales congénitales et atrésies anales, SAP	67.4x.12↔	Résection radicale du moignon du col utérin, sans lymphadénectomie, par voie vaginale
49.78.09↔	Réparation d'agénésies anorectales congénitales et atrésies anales, autre	67.4x.13↔	Résection radicale du moignon du col utérin, sans lymphadénectomie, par voie vaginale, assistée par laparoscopie
49.78.11↔	Anorectoplastie antérieure, par chirurgie ouverte et périnéale	67.4x.14↔	Résection radicale du moignon du col utérin, sans lymphadénectomie, par laparoscopie
49.78.12↔	Anorectoplastie sagittale postérieure [PSARP], par chirurgie ouverte et périnéale	67.4x.20↔	Résection radicale du moignon du col utérin, avec lymphadénectomie, SAP
49.78.13↔	Anorectoplastie sagittale postérieure [PSARP], avec fermeture de fistule de l'appareil génito-urinaire, par chirurgie ouverte et périnéale	67.4x.21↔	Résection radicale du moignon du col utérin, avec lymphadénectomie, par chirurgie ouverte (abdominale)
49.78.14↔	Anorectoplastie sagittale postérieure [PSARP], avec correction d'une malformation du vagin, par chirurgie ouverte et périnéale	67.4x.22↔	Résection radicale du moignon du col utérin, avec lymphadénectomie, par voie vaginale
49.78.21↔	Abaissement abdominopérinéal ou sacro-abdominopérinéal lors d'agénésies anorectales congénitales et atrésies anales	67.4x.23↔	Résection radicale du moignon du col utérin, avec lymphadénectomie, par voie vaginale, assistée par laparoscopie
49.78.31↔	Réparation de l'anus lors d'agénésies anorectales congénitales et atrésies anales, périnéale	67.4x.24↔	Résection radicale du moignon du col utérin, avec lymphadénectomie, par laparoscopie
49.79↔	Réparation de l'anus, autre	67.4x.29↔	Résection radicale du moignon du col utérin, avec lymphadénectomie, autre
56.84.00↔	Fermeture d'autre fistule d'uretère, SAP	67.4x.30↔	Excision de moignon du col utérin
56.84.10↔	Fermeture chirurgicale ouverte de fistule urétéro-intestinale	67.4x.99↔	Amputation du col utérin, autre
56.84.11↔	Fermeture de fistule urétéro-intestinale par laparoscopie	67.51↔	Cerclage transabdominal du col utérin
56.84.20↔	Fermeture chirurgicale ouverte de fistule urétéro-vaginale	67.59↔	Réparation d'orifice cervical interne, autre
56.84.21↔	Fermeture de fistule urétéro-vaginale par laparoscopie	67.61↔	Suture de lacération du col utérin
56.84.22↔	Fermeture de fistule urétéro-vaginale par voie vaginale	67.62↔	Réparation de fistule du col utérin
56.84.99↔	Fermeture d'autre fistule d'uretère, autre	67.69↔	Autre réparation du col utérin, autre
57.12↔	Lyse d'adhérences intraluminales avec incision de la vessie	68.22.00↔	Incision ou excision de septum congénital de l'utérus, SAP
57.21↔	Vésicostomie	68.22.10↔	Incision ou excision de septum congénital de l'utérus, par voie vaginale
57.22↔	Révision de vésicostomie	68.22.11↔	Incision ou excision de septum congénital de l'utérus par hystérocopie, sans contrôle
57.23.00↔	Appendicovésicostomie, SAP	68.22.12↔	Incision ou excision de septum congénital de l'utérus par hystérocopie, assistée par laparoscopie
57.23.11↔	Création d'une appendicovésicostomie	68.22.13↔	Incision ou excision de septum congénital de l'utérus par hystérocopie, sous contrôle échographique
57.23.12↔	Révision superficielle d'une appendicovésicostomie	68.22.99↔	Incision ou excision de septum congénital de l'utérus, autre
57.23.13↔	Révision profonde d'une appendicovésicostomie	70.13↔	Lyse d'adhérences intraluminales du vagin
57.23.99↔	Appendicovésicostomie, autre	70.31↔	Hyménectomie
57.93.00↔	Contrôle d'hémorragie (post-opératoire) de la vessie, SAP	70.33.00↔	Excision ou destruction locale de lésion ou tissu du vagin, SAP
57.93.10↔	Contrôle d'hémorragie (post-opératoire) de la vessie par voie percutanée	70.33.10↔	Destruction locale de lésion ou tissu du vagin, SAP
57.93.11↔	Contrôle d'hémorragie (post-opératoire) de la vessie par voie transurétrale	70.33.11↔	Destruction locale de lésion ou tissu du vagin, par cautérisation
57.93.12↔	Contrôle d'hémorragie (post-opératoire) de la vessie par chirurgie ouverte	70.33.12↔	Destruction locale de lésion ou tissu du vagin, par électrocoagulation
57.93.13↔	Contrôle d'hémorragie (post-opératoire) de la vessie par laparoscopie	70.33.13↔	Destruction locale de lésion ou tissu du vagin, par coagulation au laser
57.93.14↔	Contrôle d'hémorragie (post-opératoire) de la vessie par orifice artificiel (stomie)	70.33.14↔	Destruction locale de lésion ou tissu du vagin, par cryocoagulation
57.93.99↔	Contrôle d'hémorragie (post-opératoire) de la vessie, autre	70.33.99↔	Excision ou destruction locale de lésion ou tissu du vagin, autre
59.3↔	Plicature de la jonction uréthro-vésicale	70.71↔	Suture de lacération du vagin
59.5↔	Suspension urétrale rétropubienne		
59.72↔	Injection d'implant dans l'urètre et/ou dans le col vésical		
67.33↔	Destruction de lésion du col utérin par cryochirurgie		

70.72.00↔	Réparation de fistule colo-vaginale, SAP	70.74↔	Réparation d'autre fistule vagino-entérique
70.72.10↔	Réparation de fistule colo-vaginale, par chirurgie ouverte (abdominale)	70.75↔	Réparation d'autre fistule vaginale
70.72.20↔	Réparation de fistule colo-vaginale, par voie vaginale	70.76↔	Hyménoorrhaphie
70.72.30↔	Réparation de fistule colo-vaginale, par laparoscopie	70.79.10↔	Autre colporrhaphie du vagin avec plastie du plancher pelvien
70.72.99↔	Réparation de fistule colo-vaginale, autre	70.8↔	Oblitération de la voûte vaginale
70.73.00↔	Réparation de fistule recto-vaginale, SAP	70.91↔	Autre opération du vagin
70.73.10↔	Réparation de fistule recto-vaginale, par chirurgie ouverte (abdominale)	70.92.00↔	Autre opération du cul-de-sac, SAP
70.73.20↔	Réparation de fistule recto-vaginale, par voie vaginale	70.92.10↔	Plastie d'entéro-élytrocèle
70.73.30↔	Réparation de fistule recto-vaginale, par laparoscopie	70.92.99↔	Autre opération du cul-de-sac, autre
70.73.99↔	Réparation de fistule recto-vaginale, autre	71.4x.10↔	Réparation du clitoris (plastie «en accordéon»)
		71.4x.99↔	Opérations du clitoris, autre

**ADRG N16****Radiothérapie pour maladies et troubles des organes génitaux féminins, moins de 9 séances d'irradiation ou curiethérapie**

Au moins un(e) procédure dans le tableau N16-1

**DRG N16Z****Radiothérapie pour maladies et troubles des organes génitaux féminins, moins de 9 séances d'irradiation ou curiethérapie****procédure N16-1**

92.22.11↔	Radiothérapie peropératoire par rayons X, jusqu'à 300 kV	92.25.03↔	Téléradiothérapie par électron, accélérateur linéaire, irradiation corporelle totale
92.22.12↔	Radiothérapie peropératoire par rayons X, 300 kV - < 1 MV	92.25.04↔	Téléradiothérapie par électron, accélérateur linéaire, radiothérapie peropératoire
92.22.19↔	Autre radiothérapie peropératoire par rayons X	92.25.09↔	Téléradiothérapie par électron, accélérateur linéaire, autre
92.23.00↔	Radiothérapie de haut voltage: SAP	92.25.11↔	Téléradiothérapie par électron, accélérateur linéaire, positionnement guidé par l'image
92.23.01↔	Appareil de télécobalt, jusqu'à 2 champs d'irradiation	92.25.12↔	Téléradiothérapie par électron, accélérateur linéaire, positionnement guidé par l'image, jusqu'à 2 champs d'irradiation
92.23.02↔	Appareil de télécobalt, 3 à 4 champs d'irradiation	92.25.13↔	Téléradiothérapie par électron, accélérateur linéaire, positionnement guidé par l'image, plus de 2 champs d'irradiation
92.23.03↔	Appareil de télécobalt plus de 4 champs d'irradiation ou radiothérapie conformationnelle en 3D	92.25.14↔	Téléradiothérapie par électron, accélérateur linéaire, positionnement guidé par l'image, radiothérapie conformationnelle en 3D
92.23.08↔	Radiothérapie de haut voltage: autres isotopes	92.25.15↔	Téléradiothérapie par électron, accélérateur linéaire, positionnement guidé par l'image, radiothérapie avec modulation d'intensité
92.23.09↔	Autre appareil de télécobalt	92.25.21↔	Téléradiothérapie par électron, accélérateur linéaire, sans guidage par l'image, jusqu'à 2 champs d'irradiation
92.24.00↔	Téléradiothérapie à photons, accélérateur linéaire, SAP	92.25.22↔	Téléradiothérapie par électron, accélérateur linéaire, sans guidage par l'image, plus de 2 champs d'irradiation
92.24.01↔	Téléradiothérapie à photons, accélérateur linéaire, irradiation large	92.25.23↔	Téléradiothérapie par électron, accélérateur linéaire, sans guidage par l'image, radiothérapie conformationnelle en 3D
92.24.02↔	Téléradiothérapie à photons, accélérateur linéaire, irradiation hémicorporelle	92.25.24↔	Téléradiothérapie par électron, accélérateur linéaire, sans guidage par l'image, radiothérapie avec modulation d'intensité
92.24.03↔	Téléradiothérapie à photons, accélérateur linéaire, irradiation corporelle totale	92.26.00↔	Autre téléradiothérapie par particule radioactive, SAP
92.24.04↔	Téléradiothérapie à photons, accélérateur linéaire, radiothérapie peropératoire	92.26.99↔	Autre téléradiothérapie par particule radioactive, autre
92.24.09↔	Téléradiothérapie à photons, accélérateur linéaire, autre	92.27.00↔	Implantation ou insertion d'élément radioactif (brachythérapie par des sources scellées de radionucléides), surface corporelle, site d'application autre ou non spécifié
92.24.11↔	Téléradiothérapie à photons, accélérateur linéaire, positionnement guidé par l'image (IGRT), jusqu'à 2 champs d'irradiation	92.27.10↔	Implantation ou insertion d'élément radioactif (brachythérapie par des sources scellées de radionucléides), organes génitaux féminins, SAP
92.24.12↔	Téléradiothérapie à photons, accélérateur linéaire, positionnement guidé par l'image (IGRT), plus de 2 champs d'irradiation	92.27.11↔	Implantation ou insertion d'élément radioactif (brachythérapie par des sources scellées de radionucléides), intra-utérine
92.24.13↔	Téléradiothérapie à photons, accélérateur linéaire, positionnement guidé par l'image (IGRT), radiothérapie conformationnelle en 3D	92.27.12↔	Implantation ou insertion d'élément radioactif (brachythérapie par des sources scellées de radionucléides), intravaginale
92.24.14↔	Téléradiothérapie à photons, accélérateur linéaire, positionnement guidé par l'image (IGRT), radiothérapie avec modulation d'intensité	92.27.13↔	Implantation ou insertion d'élément radioactif (brachythérapie par des sources scellées de radionucléides), intra-utérine et intravaginale combinée
92.24.21↔	Téléradiothérapie à photons, accélérateur linéaire, sans guidage par l'image, jusqu'à 2 champs d'irradiation	92.27.21↔	Implantation ou insertion d'élément radioactif (brachythérapie par des sources scellées de radionucléides), surface corporelle
92.24.22↔	Téléradiothérapie à photons, accélérateur linéaire, sans guidage par l'image, plus de 2 champs d'irradiation	92.27.22↔	Implantation ou insertion d'élément radioactif (brachythérapie par des sources scellées de radionucléides), intracavitaire
92.24.23↔	Téléradiothérapie à photons, accélérateur linéaire, sans guidage par l'image, radiothérapie conformationnelle en 3D	92.27.23↔	Implantation ou insertion d'élément radioactif (brachythérapie par des sources scellées de radionucléides), intraluminaire
92.24.24↔	Téléradiothérapie à photons, accélérateur linéaire, sans guidage par l'image, radiothérapie avec modulation d'intensité		
92.24.30↔	Téléradiothérapie à photons: radiothérapie hautement complexe à l'aide d'équipements spécialisés		
92.25.00↔	Téléradiothérapie par électron, accélérateur linéaire, SAP		
92.25.01↔	Téléradiothérapie par électron, accélérateur linéaire, irradiation large		
92.25.02↔	Téléradiothérapie par électron, accélérateur linéaire, irradiation hémicorporelle		

92.27.30↔	Implantation ou insertion d'élément radioactif (brachythérapie par des sources scellées de radionucléides), vaisseau non spécifié	92.29.23↔	Brachythérapie interstitielle par implantation de sources radioactives amovibles en fonction du volume dans plusieurs plans, haut débit de dose
92.27.31↔	Implantation ou insertion d'élément radioactif (brachythérapie par des sources scellées de radionucléides), vaisseau coronaire	92.29.24↔	Brachythérapie par implantation peropératoire de sources radioactives amovibles dans plusieurs plans, haut débit de dose
92.27.39↔	Implantation ou insertion d'élément radioactif (brachythérapie par des sources scellées de radionucléides), autre vaisseau	92.29.29↔	Brachythérapie interstitielle par implantation de sources radioactives amovibles en fonction du volume dans plusieurs plans, autre
92.27.40↔	Implantation ou insertion peropératoires d'élément radioactif (brachythérapie par des sources scellées de radionucléides)	92.29.31↔	Brachythérapie interstitielle par implantation de sources radioactives permanentes, jusqu'à 10 sources
92.27.70↔	Moulages radioactifs, SAP	92.29.32↔	Brachythérapie interstitielle par implantation de sources radioactives permanentes, de 11 à 15 sources
92.27.71↔	Moulages radioactifs: construction et application de moulage radioactif superficiel	92.29.33↔	Brachythérapie interstitielle par implantation de sources radioactives permanentes, de 16 à 20 sources
92.27.72↔	Moulages radioactifs: construction et pose d'applicateur non utilisé sur la surface corporelle	92.29.34↔	Brachythérapie interstitielle par implantation de sources radioactives permanentes, de 21 à 25 sources
92.27.73↔	Moulages radioactifs: construction et pose d'applicateur oculaire	92.29.35↔	Brachythérapie interstitielle par implantation de sources radioactives permanentes, de 26 à 30 sources
92.27.79↔	Autres moulages radioactifs	92.29.36↔	Brachythérapie interstitielle par implantation de sources radioactives permanentes, de 31 à 35 sources
92.28.00↔	Injection, instillation ou administration orale de radio-isotope, SAP	92.29.37↔	Brachythérapie interstitielle par implantation de sources radioactives permanentes, de 36 à 40 sources
92.28.01↔	Instillation d'un radionucléide libre dans l'articulation	92.29.38↔	Brachythérapie interstitielle par implantation de sources radioactives permanentes, de 41 à 45 sources
92.28.02↔	Traitement à l'iode radioactif, dose thérapeutique de I-131 jusqu'à 1,2 GBq, sans administration de thyroïdine recombinante (rh-TSH)	92.29.39↔	Brachythérapie interstitielle par implantation de sources radioactives permanentes, de 46 à 50 sources
92.28.03↔	Traitement à l'iode radioactif, dose thérapeutique de I-131 jusqu'à 1,2 GBq, avec administration de thyroïdine recombinante (rh-TSH)	92.29.3a↔	Brachythérapie interstitielle par implantation de sources radioactives permanentes, de 51 à 55 sources
92.28.04↔	Traitement à l'iode radioactif, dose thérapeutique de I-131 de plus de 1,2 GBq à moins de 5 GBq, sans administration de thyroïdine recombinante (rh-TSH)	92.29.3b↔	Brachythérapie interstitielle par implantation de sources radioactives permanentes, de 56 à 60 sources
92.28.05↔	Traitement à l'iode radioactif, dose thérapeutique de I-131 de plus de 1,2 GBq à moins de 5 GBq, avec administration de thyroïdine recombinante (rh-TSH)	92.29.3c↔	Brachythérapie interstitielle par implantation de sources radioactives permanentes, de 61 à 65 sources
92.28.06↔	Traitement à l'iode radioactif, dose thérapeutique de I-131 de 5 GBq et plus, sans administration de thyroïdine recombinante (rh-TSH)	92.29.3d↔	Brachythérapie interstitielle par implantation de sources radioactives permanentes, de 66 à 70 sources
92.28.07↔	Traitement à l'iode radioactif, dose thérapeutique de I-131 de 5 GBq et plus, avec administration de thyroïdine recombinante (rh-TSH)	92.29.3e↔	Brachythérapie interstitielle par implantation de sources radioactives permanentes, 71 sources et plus
92.28.11↔	Thérapie de métastases osseuses par radionucléides libres	92.29.40↔	Brachythérapie par applicateurs superficiels, SAP
92.28.13↔	Radiothérapie par ciblage de récepteurs avec des analogues de la somatostatine conjugués au DOTA	92.29.49↔	Autre brachythérapie par applicateurs superficiels
92.28.20↔	Radioimmunothérapie par 90Y-ibritumomab-tiuxétan, parentérale	92.29.51↔	Enlèvement de sources scellées de radionucléides ou d'applicateurs inactifs sous anesthésie
92.28.21↔	Administration parentérale de I-131-MIBG (méta-iodobenzylguanidine marquée à l'iode-131)	92.30.00↔	Radiochirurgie stéréotaxique en un temps, SAP
92.28.22↔	Radioimmunothérapie par iode 131 [I-131] tositumomab, par voie parentérale	92.30.01↔	Radiochirurgie stéréotaxique, en un temps: cérébrale, SAP
92.28.23↔	Radioimmunothérapie par autres anticorps, parentérale	92.30.02↔	Radiochirurgie stéréotaxique, en un temps: extracérébrale, SAP
92.28.31↔	Radio-chimioembolisation intravasculaire sélective par le I-131-lipiodol	92.30.20↔	Radiochirurgie stéréotaxique, en un temps: cérébrale, radiothérapie à intensité modulée
92.28.32↔	Radiothérapie intravasculaire sélective (SIRT) par embolisation avec des microsphères marquées à l'yttrium-90	92.30.21↔	Radiochirurgie stéréotaxique, en un temps: cérébrale, Intensity Modulated Arc Therapy (IMAT).
92.28.33↔	Brachythérapie endovasculaire au rhénium-188	92.30.22↔	Radiochirurgie stéréotaxique, en un temps: cérébrale, guidée par l'image
92.28.99↔	Injection, instillation ou administration orale de radio-isotopes, autre	92.30.30↔	Radiochirurgie stéréotaxique, en un temps: extracérébrale, radiothérapie avec modulation d'intensité
92.29.00↔	Brachythérapie par des sources scellées de radionucléides, SAP	92.30.31↔	Radiochirurgie stéréotaxique, en un temps: extracérébrale, Intensity Modulated Arc Therapy (IMAT).
92.29.09↔	Autre brachythérapie par des sources scellées de radionucléides	92.30.32↔	Radiochirurgie stéréotaxique, en un temps: extracérébrale, guidée par l'image
92.29.11↔	Brachythérapie interstitielle par implantation de sources radioactives amovibles dans un seul plan, faible débit de dose	92.30.99↔	Radiochirurgie stéréotaxique, en un temps, autre
92.29.12↔	Brachythérapie interstitielle par implantation de sources radioactives amovibles dans un seul plan, débit de dose pulsé (pulsed dose rate)	92.31.00↔	Radiochirurgie à photons non spécifiée, cérébrale
92.29.13↔	Brachythérapie interstitielle par implantation de sources radioactives amovibles dans un seul plan, haut débit de dose	92.31.10↔	Radiochirurgie à photons non spécifiée, extracérébrale
92.29.19↔	Brachythérapie interstitielle par implantation de sources radioactives amovibles dans un seul plan, autre	92.32.00↔	Radiochirurgie photonique multisources, SAP
92.29.21↔	Brachythérapie interstitielle par implantation de sources radioactives amovibles en fonction du volume dans plusieurs plans, faible débit de dose	92.32.01↔	Radiochirurgie photonique multisources: gamma-knife
92.29.22↔	Brachythérapie interstitielle par implantation de sources radioactives amovibles en fonction du volume dans plusieurs plans, débit de dose pulsé (pulsed dose rate)	92.33.00↔	Radiochirurgie aux particules, SAP
		92.33.01↔	Autre radiothérapie de haut voltage: radiochirurgie stéréotaxique, en un temps, cérébrale
		92.33.11↔	Autre radiothérapie de haut voltage: radiochirurgie stéréotaxique, en un temps, extracérébrale
		92.39.01↔	Autre radiothérapie de haut voltage, radiochirurgie stéréotaxique, fractionnée, cérébrale, SAP
		92.39.11↔	Autre radiothérapie de haut voltage, radiochirurgie stéréotaxique, fractionnée, extracérébrale, SAP
		92.39.20↔	Autre radiothérapie de haut voltage, radiochirurgie stéréotaxique, fractionnée: cérébrale, radiothérapie à intensité modulée



92.39.21↔	Autre radiothérapie de haut voltage, radiochirurgie stéréotaxique, fractionnée: cérébrale, Intensity Modulated Arc Therapy (IMAT).	92.39.31↔	Autre radiothérapie de haut voltage, radiochirurgie stéréotaxique, fractionnée: extracérébrale, Intensity Modulated Arc Therapy (IMAT).
92.39.22↔	Autre radiothérapie de haut voltage, radiochirurgie stéréotaxique, fractionnée: cérébrale, guidée par l'image	92.39.32↔	Autre radiothérapie de haut voltage, radiochirurgie stéréotaxique, fractionnée: extracérébrale, guidée par l'image
92.39.29↔	Autre radiothérapie de haut voltage, radiochirurgie stéréotaxique, fractionnée, extracérébrale, autre	92.39.39↔	Autre radiothérapie de haut voltage, radiochirurgie stéréotaxique, fractionnée, extracérébrale, autre
92.39.30↔	Autre radiothérapie de haut voltage, radiochirurgie stéréotaxique, fractionnée: extracérébrale, radiothérapie avec modulation d'intensité	92.41↔	Radiothérapie par électrons peropératoire

**ADRG N23****Autres interventions réparatrices sur les organes génitaux féminins ou énucléation de myome**

Au moins un(e) procédure dans le tableau N23-2

**DRG N23A****Autres interventions réparatrices sur les organes génitaux féminins avec énucléation de myome**

Diagnostic principal dans le tableau N23-1

**DRG N23B****Autres interventions réparatrices sur les organes génitaux féminins****diagnostic principal N23-1**

D25.0	Léiomyome sous-muqueux de l'utérus	D25.2	Léiomyome sous-séreux de l'utérus
D25.1	Léiomyome intramural de l'utérus	D25.9	Léiomyome de l'utérus, sans précision

**procédure N23-2**

59.4↔	Opération de soutien suprapubien	68.29.22↔	Énucléation de myome utérin, par voie vaginale
59.5↔	Suspension urétrale rétropubienne	68.29.23↔	Énucléation de myome utérin, par voie vaginale, assistée par laparoscopie
59.73.00↔	Suspension transvaginale, SAP	68.29.24↔	Énucléation de myome utérin, par laparoscopie
59.73.10↔	Suspension transvaginale par une bande de soutènement alloplastique, SAP	68.29.25↔	Énucléation de myome utérin, par hystérocopie
59.73.11↔	Suspension transvaginale par une bande de soutènement alloplastique, bande vaginale sans tension (TVT)	68.29.29↔	Énucléation de myome utérin, autre
59.73.12↔	Suspension transvaginale par une bande de soutènement alloplastique, bandelette transobturatrice (TOT)	68.29.30↔	Myomectomie utérine, SAP
59.73.19↔	Suspension transvaginale par une bande de soutènement alloplastique, autre	68.29.31↔	Myomectomie utérine, par chirurgie ouverte (abdominale)
59.73.99↔	Suspension transvaginale, autre	68.29.32↔	Myomectomie utérine, par voie vaginale
59.79↔	Autre réparation d'incontinence urinaire de stress	68.29.33↔	Myomectomie utérine, par voie vaginale, assistée par laparoscopie
68.29.11↔	Excision ou destruction de lésion utérine, par chirurgie ouverte (abdominale)	68.29.34↔	Myomectomie utérine, par laparoscopie
68.29.12↔	Excision ou destruction de lésion utérine, par voie vaginale	68.29.35↔	Myomectomie utérine, par hystérocopie
68.29.13↔	Excision ou destruction de lésion utérine, par voie vaginale, assistée par laparoscopie	68.29.39↔	Myomectomie utérine, autre
68.29.14↔	Excision ou destruction de lésion utérine, par laparoscopie	70.50↔	Réparation de cystocèle et de rectocèle
68.29.20↔	Énucléation de myome utérin, SAP	70.51↔	Réparation de cystocèle
68.29.21↔	Énucléation de myome utérin, par chirurgie ouverte (abdominale)	70.52.00↔	Réparation de rectocèle, SAP
		70.52.10↔	Plastie du cul-de-sac de Douglas
		70.52.99↔	Réparation de rectocèle, autre

**ADRG N25****Autres interventions sur l'utérus et le système utéroannexiel sauf lors de néoformation maligne, sans diagnostic complexe ou laparoscopie diagnostique**

Diagnostic principal pas dans le tableau N25-1 et procédure dans le tableau N25-2 ou procédure dans le tableau N25-3

**DRG N25Z****Autres interventions sur l'utérus et le système utéroannexiel sauf lors de néoformation maligne, sans diagnostic complexe ou laparoscopie diagnostique****diagnostic N25-1**

C51.0	Tumeur maligne: Grande lèvre	C51.8	Tumeur maligne: Lésion à localisations contiguës de la vulve
C51.1	Tumeur maligne: Petite lèvre	C51.9	Tumeur maligne: Vulve, sans précision
C51.2	Tumeur maligne: Clitoris	C52	Tumeur maligne du vagin

C53.0	Tumeur maligne: Endocol	C57.3	Tumeur maligne: Paramètre
C53.1	Tumeur maligne: Exocol	C57.4	Tumeur maligne: Annexes de l'utérus, sans précision
C53.8	Tumeur maligne: Lésion à localisations contiguës du col de l'utérus	C57.7	Tumeur maligne: Autres organes génitaux de la femme précisés
C53.9	Tumeur maligne: Col de l'utérus, sans précision	C57.8	Tumeur maligne: Lésion à localisations contiguës des organes génitaux de la femme
C54.0	Tumeur maligne: Isthme de l'utérus	C57.9	Tumeur maligne: Organe génital de la femme, sans précision
C54.1	Tumeur maligne: Endomètre	C58	Tumeur maligne du placenta
C54.2	Tumeur maligne: Myomètre	C76.3	Tumeur maligne: Pelvis
C54.3	Tumeur maligne: Fond de l'utérus	C79.6	Tumeur maligne secondaire de l'ovaire
C54.8	Tumeur maligne: Lésion à localisations contiguës du corps de l'utérus	C79.82	Tumeur maligne secondaire des organes génitaux
C54.9	Tumeur maligne: Corps de l'utérus, sans précision	D39.0	Tumeurs à évolution imprévisible ou inconnue: Utérus
C55	Tumeur maligne de l'utérus, partie non précisée	D39.1	Tumeurs à évolution imprévisible ou inconnue: Ovaire
C56	Tumeur maligne de l'ovaire	D39.2	Tumeurs à évolution imprévisible ou inconnue: Placenta
C57.0	Tumeur maligne: Trompe de Fallope	D39.7	Tumeurs à évolution imprévisible ou inconnue: Autres organes génitaux de la femme
C57.1	Tumeur maligne: Ligament large	D39.9	Tumeurs à évolution imprévisible ou inconnue: Organe génital de la femme, sans précision
C57.2	Tumeur maligne: Ligament rond		

### procédure N25-2

54.23↔	Biopsie péritonéale	66.11.21↔	Biopsie de trompe de Fallope, par chirurgie ouverte
59.91↔	Excision de tissu périrénal ou périvésical	66.11.31↔	Biopsie de trompe de Fallope, par laparoscopie
59.92↔	Autres opérations de tissu périrénal ou périvésical	66.40↔	Salpingectomie, SAP
65.01↔	Ovariectomie laparoscopique	66.41.11↔	Salpingectomie totale, par chirurgie ouverte
65.09↔	Ovariectomie, autre	66.41.21↔	Salpingectomie totale, par laparoscopie
65.11↔	Biopsie de l'ovaire par aspiration	66.41.31↔	Salpingectomie totale, par voie vaginale
65.12↔	Autre biopsie de l'ovaire	66.41.41↔	Salpingectomie totale, par voie vaginale, assistée par laparoscopie
65.13↔	Biopsie d'ovaire par laparoscopie	66.42.11↔	Salpingectomie partielle, par chirurgie ouverte
65.14↔	Autres interventions diagnostiques par laparoscopie sur l'ovaire	66.42.21↔	Salpingectomie partielle, par laparoscopie
65.21↔	Marsupialisation de kyste ovarien	66.42.31↔	Salpingectomie partielle, par voie vaginale
65.22↔	Résection cunéiforme de l'ovaire	66.42.41↔	Salpingectomie partielle, par voie vaginale, assistée par laparoscopie
65.23↔	Marsupialisation de kyste ovarien par laparoscopie	66.49↔	Salpingectomie, autre
65.24↔	Résection cunéiforme de l'ovaire par laparoscopie	66.71↔	Suture simple de trompe de Fallope
65.25↔	Autre excision ou destruction locale de l'ovaire par laparoscopie	66.72↔	Salpingo-oophorostomie
65.29↔	Autre excision ou destruction locale de l'ovaire	66.79.00↔	Autre réparation (plastie) de trompe de Fallope, SAP
65.32↔	Ovariectomie, par chirurgie ouverte	66.79.10↔	Autre réparation (plastie) de trompe de Fallope, par chirurgie ouverte (abdominale)
65.33↔	Ovariectomie, par voie vaginale	66.79.20↔	Autre réparation (plastie) de trompe de Fallope, par voie vaginale
65.71↔	Autre suture simple de l'ovaire	66.79.21↔	Autre réparation (plastie) de trompe de Fallope, par voie vaginale, assistée par laparoscopie
65.72↔	Autre réimplantation d'ovaire	66.79.30↔	Autre réparation (plastie) de trompe de Fallope, par laparoscopie
65.73↔	Autre salpingo-ovarioplastie	66.79.99↔	Autre réparation (plastie) de trompe de Fallope, autre
65.74↔	Suture simple de l'ovaire par laparoscopie	66.93↔	Insertion ou remplacement de prothèse de trompe de Fallope
65.75↔	Réimplantation d'ovaire par laparoscopie	66.94↔	Retrait de prothèse de trompe de Fallope
65.76↔	Salpingo-ovarioplastie par laparoscopie	66.95↔	Insufflation d'agent thérapeutique dans la trompe de Fallope
65.79↔	Réparation d'ovaire, autre	66.96↔	Dilatation de trompe de Fallope
65.81.00↔	Adhésiolyse d'ovaire et de trompe de Fallope par laparoscopie, SAP	66.97↔	Enfouissement (insertion) du pavillon de la trompe utérine dans la paroi utérine
65.81.10↔	Adhésiolyse tubo-ovariennes du péritoine pelvien de la femme par laparoscopie	66.a0↔	Destruction et occlusion des trompes de Fallope, SAP
65.81.99↔	Adhésiolyse d'ovaire et de trompe de Fallope par laparoscopie, autre	66.a1↔	Destruction et occlusion des trompes de Fallope, par chirurgie ouverte
65.89.00↔	Autre adhésiolyse d'ovaire et de trompe de Fallope, SAP	66.a2↔	Destruction et occlusion des trompes de Fallope, par laparoscopie
65.89.10↔	Autre adhésiolyse d'ovaire et de trompe de Fallope, par chirurgie ouverte	66.a3↔	Destruction et occlusion des trompes de Fallope, par voie vaginale
65.89.11↔	Autre adhésiolyse d'ovaire et de trompe de Fallope, avec traitement microchirurgical	66.a4↔	Destruction et occlusion des trompes de Fallope, par voie vaginale, assistée par laparoscopie
65.89.12↔	Autre adhésiolyse tubo-ovariennes du péritoine pelvien de la femme, par chirurgie ouverte	66.a9↔	Destruction et occlusion des trompes de Fallope, autre
65.89.13↔	Autre adhésiolyse tubo-ovariennes du péritoine pelvien de la femme, avec traitement microchirurgical	66.b0↔	Excision et destruction de tissu ou lésion de la trompe de Fallope, SAP
65.89.99↔	Autre adhésiolyse d'ovaire et de trompe de Fallope, autre	66.b1↔	Excision et destruction de tissu ou lésion de la trompe de Fallope, par chirurgie ouverte
65.92↔	Grefte d'ovaire	66.b2↔	Excision et destruction de tissu ou lésion de la trompe de Fallope, par voie vaginale
65.93↔	Rupture manuelle de kyste d'ovaire	66.b3↔	Excision et destruction de tissu ou lésion de la trompe de Fallope, par voie vaginale, assistée par laparoscopie
65.94↔	Dénervation d'ovaire		
65.95↔	Libération de torsion d'ovaire		
65.99↔	Autres opérations d'ovaire, autre		
66.00↔	Salpingotomie, SAP		
66.03↔	Salpingotomie, par chirurgie ouverte		
66.04↔	Salpingotomie, par laparoscopie		
66.05↔	Salpingotomie, par voie vaginale		
66.06↔	Salpingotomie, par voie vaginale, assistée par laparoscopie		
66.09↔	Salpingotomie, autre		

66.b4↔	Excision et destruction de tissu ou lésion de la trompe de Fallope, par laparoscopie	69.42↔	Fermeture de fistule de l'utérus
66.b9↔	Excision et destruction de tissu ou lésion de la trompe de Fallope, autre	69.49.00↔	Autre réparation de l'utérus et métroplastie, SAP
68.0↔	Hystérotomie	69.49.10↔	Autre réparation de l'utérus et métroplastie, par chirurgie ouverte (abdominale)
68.13↔	Biopsie ouverte de l'utérus	69.49.20↔	Autre réparation de l'utérus et métroplastie, par voie vaginale
68.14↔	Biopsie ouverte des ligaments utérins	69.49.21↔	Autre réparation de l'utérus et métroplastie, par voie vaginale, assistée par laparoscopie
68.15↔	Biopsie fermée des ligaments utérins	69.49.30↔	Autre réparation de l'utérus et métroplastie, par laparoscopie
68.16↔	Biopsie fermée de l'utérus	69.49.99↔	Autre réparation de l'utérus et métroplastie, autre
69.23↔	Réparation vaginale d'inversion utérine (chronique)	69.93↔	Insertion de laminaire
69.29↔	Autre réparation de l'utérus et des structures de soutien	70.23↔	Biopsie du cul-de-sac
69.3↔	Dénervation utérine paracervicale	75.50↔	Réparation de déchirure obstétricale récente de l'utérus, SAP
69.41↔	Suture de lacération de l'utérus	75.52↔	Réparation de déchirure obstétricale récente du corps utérin

### procédure N25-3

39.79.11↔	Implantation endovasculaire de greffe, vaisseaux viscéraux	39.79.56↔	Embolisation sélective par filtres (parapluie), vaisseaux abdominaux
39.79.12↔	Implantation endovasculaire de greffe, vaisseaux du bassin	39.79.57↔	Embolisation sélective par filtres (parapluie), vaisseaux du membre inférieur
39.79.13↔	Implantation endovasculaire de greffe, vaisseaux abdominaux	39.79.58↔	Embolisation sélective par filtres (parapluie), vaisseaux rachidiens
39.79.19↔	Implantation endovasculaire de greffe, autres vaisseaux, autre	39.79.59↔	Embolisation sélective par filtres (parapluie), autres vaisseaux, autre
39.79.21↔	Embolisation ou occlusion par coils, vaisseaux du membre supérieur	39.79.60↔	Embolisation sélective par particules, autres vaisseaux, SAP
39.79.22↔	Embolisation ou occlusion par coils, aorte	39.79.61↔	Embolisation sélective par particules, vaisseaux du membre supérieur
39.79.24↔	Embolisation ou occlusion par coils, vaisseaux thoraciques	39.79.62↔	Embolisation sélective par particules, aorte
39.79.25↔	Embolisation ou occlusion par coils, vaisseaux viscéraux	39.79.64↔	Embolisation sélective par particules, vaisseaux thoraciques
39.79.26↔	Embolisation ou occlusion par coils, vaisseaux abdominaux	39.79.65↔	Embolisation sélective par particules, vaisseaux viscéraux
39.79.27↔	Embolisation ou occlusion par coils, vaisseaux du membre inférieur	39.79.66↔	Embolisation sélective par particules, vaisseaux abdominaux
39.79.28↔	Embolisation ou occlusion par coils, vaisseaux rachidiens	39.79.67↔	Embolisation sélective par particules, vaisseaux du membre inférieur
39.79.29↔	Embolisation ou occlusion par coils, autres vaisseaux, autre	39.79.68↔	Embolisation sélective par particules, vaisseaux rachidiens
39.79.30↔	Embolisation sélective par liquides embolisants, autres vaisseaux, SAP	39.79.69↔	Embolisation sélective par particules, autres vaisseaux, autre
39.79.31↔	Embolisation sélective par liquides embolisants, vaisseaux du membre supérieur	39.79.70↔	Fermeture d'artères par cathéter au laser, autres vaisseaux, SAP
39.79.32↔	Embolisation sélective par liquides embolisants, aorte	39.79.71↔	Fermeture d'artères par cathéter au laser, artères du membre supérieur
39.79.34↔	Embolisation sélective par liquides embolisants, vaisseaux thoraciques	39.79.72↔	Fermeture d'artères par cathéter au laser, aorte
39.79.35↔	Embolisation sélective par liquides embolisants, vaisseaux viscéraux	39.79.74↔	Fermeture d'artères par cathéter au laser, vaisseaux thoraciques
39.79.36↔	Embolisation sélective par liquides embolisants, vaisseaux abdominaux	39.79.75↔	Fermeture d'artères par cathéter au laser, vaisseaux du membre inférieur
39.79.38↔	Embolisation sélective par liquides embolisants, vaisseaux rachidiens	39.79.76↔	Fermeture d'artères par cathéter au laser, vaisseaux viscéraux
39.79.39↔	Embolisation sélective par liquides embolisants, autres vaisseaux, autre	39.79.77↔	Fermeture d'artères par cathéter au laser, vaisseaux abdominaux
39.79.40↔	Embolisation sélective par ballonnets détachables, autres vaisseaux, SAP	39.79.79↔	Fermeture d'artères par cathéter au laser, autres vaisseaux, autre
39.79.41↔	Embolisation sélective par ballonnets détachables, vaisseaux du membre supérieur	39.79.80↔	Fermeture d'artères par cathéter à radiofréquence, autres vaisseaux, SAP
39.79.42↔	Embolisation sélective par ballonnets détachables, aorte	39.79.81↔	Fermeture d'artères par cathéter à radiofréquence, artères du membre supérieur
39.79.44↔	Embolisation sélective par ballonnets détachables, vaisseaux thoraciques	39.79.82↔	Fermeture d'artères par cathéter à radiofréquence, aorte
39.79.45↔	Embolisation sélective par ballonnets détachables, vaisseaux viscéraux	39.79.84↔	Fermeture d'artères par cathéter à radiofréquence, vaisseaux thoraciques
39.79.46↔	Embolisation sélective par ballonnets détachables, vaisseaux abdominaux	39.79.85↔	Fermeture d'artères par cathéter à radiofréquence, vaisseaux du membre inférieur
39.79.47↔	Embolisation sélective par ballonnets détachables, vaisseaux rachidiens	39.79.86↔	Fermeture d'artères par cathéter à radiofréquence, vaisseaux viscéraux
39.79.48↔	Embolisation sélective par ballonnets détachables, vaisseaux du membre inférieur	39.79.87↔	Fermeture d'artères par cathéter à radiofréquence, vaisseaux abdominaux
39.79.49↔	Embolisation sélective par ballonnets détachables, autres vaisseaux, autre	39.79.89↔	Fermeture d'artères par cathéter à radiofréquence, autres vaisseaux, autre
39.79.50↔	Embolisation sélective par filtres (parapluie), autres vaisseaux, SAP	54.21.00↔	Laparoscopie, SAP
39.79.51↔	Embolisation sélective par filtres (parapluie), vaisseaux du membre supérieur	54.21.10↔	Laparoscopie, laparoscopie diagnostique
39.79.52↔	Embolisation sélective par filtres (parapluie), aorte	54.21.30↔	Laparoscopie, laparoscopie avec drainage
39.79.54↔	Embolisation sélective par filtres (parapluie), vaisseaux thoraciques	54.21.99↔	Laparoscopie, autre
39.79.55↔	Embolisation sélective par filtres (parapluie), vaisseaux viscéraux	65.91↔	Aspiration d'ovaire

**ADRG N33****Interventions en plusieurs temps ou procédures de complication avec intervention opératoire particulière pour maladies et troubles des organes digestifs**

Procédures opératoires complexes en plusieurs temps ou Procédures opératoires particulières en quatre temps et (définition du DRG (N34Z ou définition du DRG (N01A ou définition du DRG (N01B ou définition du DRG (N01C ou définition du DRG (N02A) ou Procédures de complications et (définition du DRG (N34Z ou définition du DRG (N01A ou définition du DRG (N01B ou définition du DRG (N01C ou définition du DRG (N02A)

**DRG N33Z****Interventions en plusieurs temps ou procédures de complication avec intervention opératoire particulière pour maladies et troubles des organes génitaux féminins****ADRG N34****Grandes interventions sur l'intestin ou la vessie pour maladies et troubles des organes génitaux féminins**

Procédure dans le tableau N34-1

**DRG N34Z****Grandes interventions sur l'intestin ou la vessie pour maladies et troubles des organes génitaux féminins****procédure N34-1**

45.61↔	Résection segmentaire multiple d'intestin grêle	48.66.12↔	Résection en manchette et résection tubulaire du rectum, avec entérostomie et fermeture du bout distal, par chirurgie ouverte
45.62↔	Autre résection partielle d'intestin grêle	48.66.13↔	Résection en manchette et résection tubulaire du rectum, avec anastomose, par laparoscopie
45.63.00↔	Exérèse totale de l'intestin grêle, SAP	48.66.14↔	Résection en manchette et résection tubulaire du rectum, avec entérostomie et fermeture du bout distal, par laparoscopie
45.63.99↔	Exérèse totale de l'intestin grêle, autre	48.66.15↔	Résection en manchette et résection tubulaire du rectum, transanale
45.70↔	Excision partielle du gros intestin, SAP	48.66.21↔	Résection antérieure du rectum, avec anastomose, par chirurgie ouverte
45.72.11↔	Résection iléo-caecale, par chirurgie ouverte	48.66.22↔	Résection antérieure du rectum, avec entérostomie et fermeture du bout distal, par chirurgie ouverte
45.72.12↔	Résection iléo-caecale, par laparoscopie	48.66.23↔	Résection antérieure du rectum, avec anastomose, par laparoscopie
45.73.11↔	Hémi-colectomie droite, par chirurgie ouverte	48.66.24↔	Résection antérieure du rectum, avec entérostomie et fermeture du bout distal, par laparoscopie
45.73.12↔	Hémi-colectomie droite, par laparoscopie	48.66.25↔	Résection antérieure du rectum, transanale
45.74.11↔	Résection du côlon transverse, par chirurgie ouverte	48.66.31↔	Résection antérieure profonde du rectum, avec anastomose, par chirurgie ouverte
45.74.12↔	Résection du côlon transverse, par laparoscopie	48.66.32↔	Résection antérieure profonde du rectum, avec entérostomie et fermeture du bout distal, par chirurgie ouverte
45.75.11↔	Hémi-colectomie gauche, par chirurgie ouverte	48.66.33↔	Résection antérieure profonde du rectum, avec anastomose, par laparoscopie
45.75.12↔	Hémi-colectomie gauche, par laparoscopie	48.66.34↔	Résection antérieure profonde du rectum, avec entérostomie et fermeture du bout distal, par laparoscopie
45.75.21↔	Hémi-colectomie gauche avec sigmoïdectomie, par chirurgie ouverte	48.66.35↔	Résection antérieure profonde du rectum, avec anastomose, transanale
45.75.22↔	Hémi-colectomie gauche avec sigmoïdectomie, par laparoscopie	48.69↔	Autre résection du rectum, autre
45.76.00↔	Sigmoïdectomie, SAP	56.51.00↔	Formation d'urétéro-iléostomie cutanée, SAP
45.76.09↔	Sigmoïdectomie, autre	56.51.10↔	Formation d'urétéro-iléostomie cutanée, urétéro-iléo-cutanéostomie [conduit iléal] ou urétéro-colo-cutanéostomie [conduit colique/sigmoïde] par chirurgie ouverte
45.76.11↔	Sigmoïdectomie, par chirurgie ouverte	56.51.11↔	Formation d'urétéro-iléostomie cutanée, urétéro-iléo-cutanéostomie [conduit iléal] ou urétéro-colo-cutanéostomie [conduit colique/sigmoïde] par laparoscopie
45.76.21↔	Sigmoïdectomie, par laparoscopie	56.51.12↔	Formation d'urétéro-iléostomie cutanée avec interposition intestinale [conduit] (stomie non continente), autre voie d'abord
45.77.11↔	Hémi-colectomie droite étendue, par chirurgie ouverte	56.51.20↔	Formation d'urétéro-iléostomie cutanée par transformation d'autre dérivation urinaire supravésicale
45.77.12↔	Hémi-colectomie droite étendue, par laparoscopie	56.51.30↔	Formation d'urétéro-iléostomie cutanée avec réservoir intestinal (stomie continente)
45.77.21↔	Hémi-colectomie gauche étendue, par chirurgie ouverte	56.51.99↔	Formation d'urétéro-iléostomie cutanée, autre
45.77.22↔	Hémi-colectomie gauche étendue, par laparoscopie	56.52.00↔	Révision d'urétéro-iléostomie cutanée, SAP
45.78.11↔	Résection segmentaire, par chirurgie ouverte	56.52.10↔	Révision d'urétéro-iléostomie cutanée avec interposition intestinale [conduit]
45.78.12↔	Résection segmentaire, par laparoscopie	56.52.20↔	Révision d'urétéro-iléostomie cutanée avec réservoir intestinal (stomie continente)
45.78.21↔	Résection segmentaire multiple, par chirurgie ouverte	56.52.99↔	Révision d'urétéro-iléostomie cutanée, autre
45.78.22↔	Résection segmentaire multiple, par laparoscopie	56.71.00↔	Dérivation urinaire dans l'intestin, SAP
45.79↔	Excision partielle du gros intestin, autre		
45.80↔	Colectomie totale; SAP		
45.81.11↔	Colectomie, par chirurgie ouverte		
45.81.12↔	Colectomie, par laparoscopie		
45.82.11↔	Proctocolectomie, par chirurgie ouverte		
45.82.12↔	Proctocolectomie, par laparoscopie		
45.89↔	Colectomie totale, autre		
48.41↔	Résection sous-muqueuse du rectum (opération de Soave)		
48.49↔	Résection du rectum avec abaissement du côlon, autre		
48.50↔	Résection du rectum sans conservation du sphincter, SAP		
48.51↔	Résection abdomino-périnéale du rectum		
48.53↔	Résection abdomino-sacrée, sacro-périnéale et périnéale du rectum		
48.59↔	Résection du rectum sans conservation du sphincter, autre		
48.65↔	Résection du rectum selon Duhamel		
48.66.00↔	Résection du rectum avec conservation du sphincter, SAP		
48.66.09↔	Résection du rectum avec conservation du sphincter, autre		
48.66.11↔	Résection en manchette et résection tubulaire du rectum, avec anastomose, par chirurgie ouverte		

56.71.10↔	Urétéro-sigmoïdo-stomie avec formation de réservoir, par chirurgie ouverte	57.71.31↔	Cystectomie radicale par laparoscopie chez la femme, sans urétrectomie
56.71.11↔	Urétéro-sigmoïdo-stomie avec formation de réservoir, par laparoscopie	57.71.40↔	Cystectomie radicale chirurgicale ouverte chez la femme, avec urétrectomie
56.71.20↔	Dérivation urinaire dans l'intestin par transformation d'une autre dérivation urinaire supravésicale	57.71.41↔	Cystectomie radicale par laparoscopie chez la femme, avec urétrectomie
56.71.99↔	Dérivation urinaire dans l'intestin, autre	57.71.50↔	Cystectomie radicale, éviscération pelvienne (exentération) chirurgicale ouverte chez l'homme
56.72↔	Révision d'anastomose urétéro-intestinale	57.71.51↔	Cystectomie radicale, éviscération pelvienne (exentération) par laparoscopie chez l'homme
57.6x.00↔	Cystectomie partielle, SAP	57.71.99↔	Cystectomie radicale, autre
57.6x.10↔	Cystectomie partielle chirurgicale ouverte, sans néo-implantation d'uretère	57.79.00↔	Autre cystectomie totale, SAP
57.6x.11↔	Cystectomie partielle par laparoscopie, sans néo-implantation d'uretère	57.79.10↔	Autre cystectomie totale, cystectomie simple chirurgicale ouverte chez l'homme
57.6x.12↔	Cystectomie partielle chirurgicale ouverte, avec néo-implantation unilatérale ou bilatérale d'uretère	57.79.11↔	Autre cystectomie totale, cystectomie simple par laparoscopie chez l'homme
57.6x.13↔	Cystectomie partielle par laparoscopie, avec néo-implantation unilatérale ou bilatérale d'uretère	57.79.20↔	Autre cystectomie totale, cystectomie simple chirurgicale ouverte chez la femme
57.6x.20↔	Cystectomie partielle, résection supra-trigonale ou subtotale chirurgicale ouverte, sans néo-implantation d'uretère	57.79.21↔	Autre cystectomie totale, cystectomie simple par laparoscopie chez la femme
57.6x.21↔	Cystectomie partielle, résection supra-trigonale ou subtotale par laparoscopie, sans néo-implantation d'uretère	57.79.99↔	Autre cystectomie totale, autre
57.6x.22↔	Cystectomie partielle, résection supra-trigonale ou subtotale chirurgicale ouverte, avec néo-implantation unilatérale ou bilatérale d'uretère	57.87.00↔	Reconstruction de la vessie, SAP
57.6x.23↔	Cystectomie partielle, résection supra-trigonale ou subtotale par laparoscopie, avec néo-implantation unilatérale ou bilatérale d'uretère	57.87.10↔	Reconstruction de la vessie, réparation chirurgicale ouverte avec iléon, côlon ou estomac
57.6x.99↔	Cystectomie partielle, autre	57.87.11↔	Reconstruction de la vessie, réparation par laparoscopie avec iléon, côlon ou estomac
57.71.00↔	Cystectomie radicale, SAP	57.87.20↔	Transformation chirurgicale ouverte d'autre dérivation urinaire supravésicale en une vessie de remplacement
57.71.10↔	Cystectomie radicale chirurgicale ouverte chez l'homme, sans urétrectomie	57.87.21↔	Transformation d'autre dérivation urinaire supravésicale en une vessie de remplacement par laparoscopie
57.71.11↔	Cystectomie radicale par laparoscopie chez l'homme, sans urétrectomie	57.87.30↔	Plastie chirurgicale ouverte de réduction de la vessie
57.71.20↔	Cystectomie radicale chirurgicale ouverte chez l'homme, avec urétrectomie	57.87.31↔	Reconstruction de la vessie, plastie de réduction de la vessie par laparoscopie
57.71.21↔	Cystectomie radicale par laparoscopie chez l'homme, avec urétrectomie	57.87.40↔	Reconstruction de la vessie, plastie chirurgicale ouverte d'augmentation de la vessie
57.71.30↔	Cystectomie radicale chirurgicale ouverte chez la femme, sans urétrectomie	57.87.41↔	Reconstruction de la vessie, plastie d'augmentation de la vessie par laparoscopie
		57.87.99↔	Reconstruction de la vessie, autre

**ADRG N60****Néoplasme malin des organes génitaux féminins**

Diagnostic principal dans le tableau N60-1

**DRG N60A****Néoplasme malin des organes génitaux féminins, plus d'un jour d'hospitalisation, âge < 19 ans ou CC extrêmement sévères**

Durée de séjour &gt; 1 jour et (Âge &lt; 19 années ou PCCL &gt; 3) et (aucun(e) procédure opératoire ou procédure dans le tableau N60-2)

**DRG N60B****Néoplasme malin des organes génitaux féminins, un jour d'hospitalisation ou âge > 18 ans****diagnostic N60-1**

C51.0	Tumeur maligne: Grande lèvre	C54.3	Tumeur maligne: Fond de l'utérus
C51.1	Tumeur maligne: Petite lèvre	C54.8	Tumeur maligne: Lésion à localisations contiguës du corps de l'utérus
C51.2	Tumeur maligne: Clitoris	C54.9	Tumeur maligne: Corps de l'utérus, sans précision
C51.8	Tumeur maligne: Lésion à localisations contiguës de la vulve	C55	Tumeur maligne de l'utérus, partie non précisée
C51.9	Tumeur maligne: Vulve, sans précision	C56	Tumeur maligne de l'ovaire
C52	Tumeur maligne du vagin	C57.0	Tumeur maligne: Trompe de Fallope
C53.0	Tumeur maligne: Endocol	C57.1	Tumeur maligne: Ligament large
C53.1	Tumeur maligne: Exocol	C57.2	Tumeur maligne: Ligament rond
C53.8	Tumeur maligne: Lésion à localisations contiguës du col de l'utérus	C57.3	Tumeur maligne: Paramètre
C53.9	Tumeur maligne: Col de l'utérus, sans précision	C57.4	Tumeur maligne: Annexes de l'utérus, sans précision
C54.0	Tumeur maligne: Isthme de l'utérus	C57.7	Tumeur maligne: Autres organes génitaux de la femme précisés
C54.1	Tumeur maligne: Endomètre	C57.8	Tumeur maligne: Lésion à localisations contiguës des organes génitaux de la femme
C54.2	Tumeur maligne: Myomètre		

C57.9	Tumeur maligne: Organe génital de la femme, sans précision	D39.1	Tumeurs à évolution imprévisible ou inconnue: Ovaire
C58	Tumeur maligne du placenta	D39.2	Tumeurs à évolution imprévisible ou inconnue: Placenta
C76.3	Tumeur maligne: Pelvis	D39.7	Tumeurs à évolution imprévisible ou inconnue: Autres organes génitaux de la femme
C79.6	Tumeur maligne secondaire de l'ovaire		
C79.82	Tumeur maligne secondaire des organes génitaux	D39.9	Tumeurs à évolution imprévisible ou inconnue: Organe génital de la femme, sans précision
D39.0	Tumeurs à évolution imprévisible ou inconnue: Utérus		

## procédure N60-2

92.20↔	Perfusion d'isotope radioactif liquide	92.25.13↔	Téléradiothérapie par électron, accélérateur linéaire, positionnement guidé par l'image, plus de 2 champs d'irradiation
92.21.00↔	Radiothérapie superficielle: SAP	92.25.14↔	Téléradiothérapie par électron, accélérateur linéaire, positionnement guidé par l'image, radiothérapie conformationnelle en 3D
92.21.01↔	Radiothérapie superficielle: jusqu'à 2 champs d'irradiation	92.25.15↔	Téléradiothérapie par électron, accélérateur linéaire, positionnement guidé par l'image, radiothérapie avec modulation d'intensité
92.21.02↔	Radiothérapie superficielle: plus de 2 champs d'irradiation	92.25.21↔	Téléradiothérapie par électron, accélérateur linéaire, sans guidage par l'image, jusqu'à 2 champs d'irradiation
92.22.00↔	Radiothérapie en orthovoltage: SAP	92.25.22↔	Téléradiothérapie par électron, accélérateur linéaire, sans guidage par l'image, plus de 2 champs d'irradiation
92.22.01↔	Radiothérapie en orthovoltage: jusqu'à 2 champs d'irradiation	92.25.23↔	Téléradiothérapie par électron, accélérateur linéaire, sans guidage par l'image, radiothérapie conformationnelle en 3D
92.22.02↔	Radiothérapie en orthovoltage: plus de 2 champs d'irradiation	92.25.24↔	Téléradiothérapie par électron, accélérateur linéaire, sans guidage par l'image, radiothérapie avec modulation d'intensité
92.22.11↔	Radiothérapie peropératoire par rayons X, jusqu'à 300 kV	92.26.00↔	Autre téléradiothérapie par particule radioactive, SAP
92.22.12↔	Radiothérapie peropératoire par rayons X, 300 kV - < 1 MV	92.26.99↔	Autre téléradiothérapie par particule radioactive, autre
92.22.19↔	Autre radiothérapie peropératoire par rayons X	92.27.00↔	Implantation ou insertion d'élément radioactif (brachythérapie par des sources scellées de radionucléides), surface corporelle, site d'application autre ou non spécifié
92.23.00↔	Radiothérapie de haut voltage: SAP	92.27.10↔	Implantation ou insertion d'élément radioactif (brachythérapie par des sources scellées de radionucléides), organes génitaux féminins, SAP
92.23.01↔	Appareil de télécobalt, jusqu'à 2 champs d'irradiation	92.27.11↔	Implantation ou insertion d'élément radioactif (brachythérapie par des sources scellées de radionucléides), intra-utérine
92.23.02↔	Appareil de télécobalt, 3 à 4 champs d'irradiation	92.27.12↔	Implantation ou insertion d'élément radioactif (brachythérapie par des sources scellées de radionucléides), intravaginale
92.23.03↔	Appareil de télécobalt plus de 4 champs d'irradiation ou radiothérapie conformationnelle en 3D	92.27.13↔	Implantation ou insertion d'élément radioactif (brachythérapie par des sources scellées de radionucléides), intra-utérine et intravaginale combinée
92.23.08↔	Radiothérapie de haut voltage: autres isotopes	92.27.21↔	Implantation ou insertion d'élément radioactif (brachythérapie par des sources scellées de radionucléides), surface corporelle
92.23.09↔	Autre appareil de télécobalt	92.27.22↔	Implantation ou insertion d'élément radioactif (brachythérapie par des sources scellées de radionucléides), intracavitaire
92.24.00↔	Téléradiothérapie à photons, accélérateur linéaire, SAP	92.27.23↔	Implantation ou insertion d'élément radioactif (brachythérapie par des sources scellées de radionucléides), intraluminaire
92.24.01↔	Téléradiothérapie à photons, accélérateur linéaire, irradiation large	92.27.30↔	Implantation ou insertion d'élément radioactif (brachythérapie par des sources scellées de radionucléides), vaisseau non spécifié
92.24.02↔	Téléradiothérapie à photons, accélérateur linéaire, irradiation hémicorporelle	92.27.31↔	Implantation ou insertion d'élément radioactif (brachythérapie par des sources scellées de radionucléides), vaisseau coronaire
92.24.03↔	Téléradiothérapie à photons, accélérateur linéaire, irradiation corporelle totale	92.27.39↔	Implantation ou insertion d'élément radioactif (brachythérapie par des sources scellées de radionucléides), autre vaisseau
92.24.04↔	Téléradiothérapie à photons, accélérateur linéaire, radiothérapie peropératoire	92.27.40↔	Implantation ou insertion peropératoires d'élément radioactif (brachythérapie par des sources scellées de radionucléides)
92.24.09↔	Téléradiothérapie à photons, accélérateur linéaire, autre	92.27.70↔	Moulages radioactifs, SAP
92.24.11↔	Téléradiothérapie à photons, accélérateur linéaire, positionnement guidé par l'image (IGRT), jusqu'à 2 champs d'irradiation	92.27.71↔	Moulages radioactifs: construction et application de moulage radioactif superficiel
92.24.12↔	Téléradiothérapie à photons, accélérateur linéaire, positionnement guidé par l'image (IGRT), plus de 2 champs d'irradiation	92.27.72↔	Moulages radioactifs: construction et pose d'applicateur non utilisé sur la surface corporelle
92.24.13↔	Téléradiothérapie à photons, accélérateur linéaire, positionnement guidé par l'image (IGRT), radiothérapie conformationnelle en 3D	92.27.73↔	Moulages radioactifs: construction et pose d'applicateur oculaire
92.24.14↔	Téléradiothérapie à photons, accélérateur linéaire, positionnement guidé par l'image (IGRT), radiothérapie avec modulation d'intensité	92.27.79↔	Autres moulages radioactifs
92.24.21↔	Téléradiothérapie à photons, accélérateur linéaire, sans guidage par l'image, jusqu'à 2 champs d'irradiation	92.28.00↔	Injection, instillation ou administration orale de radio-isotope, SAP
92.24.22↔	Téléradiothérapie à photons, accélérateur linéaire, sans guidage par l'image, plus de 2 champs d'irradiation	92.28.01↔	Instillation d'un radionucléide libre dans l'articulation
92.24.23↔	Téléradiothérapie à photons, accélérateur linéaire, sans guidage par l'image, radiothérapie conformationnelle en 3D	92.28.02↔	Traitement à l'iode radioactif, dose thérapeutique de I-131 jusqu'à 1,2 GBq, sans administration de thyrotropine recombinante (rh-TSH)
92.24.24↔	Téléradiothérapie à photons, accélérateur linéaire, sans guidage par l'image, radiothérapie avec modulation d'intensité	92.28.03↔	Traitement à l'iode radioactif, dose thérapeutique de I-131 jusqu'à 1,2 GBq, avec administration de thyrotropine recombinante (rh-TSH)
92.24.30↔	Téléradiothérapie à photons: radiothérapie hautement complexe à l'aide d'équipements spécialisés		
92.25.00↔	Téléradiothérapie par électron, accélérateur linéaire, SAP		
92.25.01↔	Téléradiothérapie par électron, accélérateur linéaire, irradiation large		
92.25.02↔	Téléradiothérapie par électron, accélérateur linéaire, irradiation hémicorporelle		
92.25.03↔	Téléradiothérapie par électron, accélérateur linéaire, irradiation corporelle totale		
92.25.04↔	Téléradiothérapie par électron, accélérateur linéaire, radiothérapie peropératoire		
92.25.09↔	Téléradiothérapie par électron, accélérateur linéaire, autre		
92.25.11↔	Téléradiothérapie par électron, accélérateur linéaire, positionnement guidé par l'image		
92.25.12↔	Téléradiothérapie par électron, accélérateur linéaire, positionnement guidé par l'image, jusqu'à 2 champs d'irradiation		

92.28.04↔	Traitement à l'iode radioactif, dose thérapeutique de I-131 de plus de 1,2 GBq à moins de 5 GBq, sans administration de thyrotropine recombinante (rh-TSH)	92.30.31↔	Radiochirurgie stéréotaxique, en un temps: extracérébrale, Intensity Modulated Arc Therapy (IMAT).
92.28.05↔	Traitement à l'iode radioactif, dose thérapeutique de I-131 de plus de 1,2 GBq à moins de 5 GBq, avec administration de thyrotropine recombinante (rh-TSH)	92.30.32↔	Radiochirurgie stéréotaxique, en un temps: extracérébrale, guidée par l'image
92.28.06↔	Traitement à l'iode radioactif, dose thérapeutique de I-131 de 5 GBq et plus, sans administration de thyrotropine recombinante (rh-TSH)	92.30.99↔	Radiochirurgie stéréotaxique, en un temps, autre
92.28.07↔	Traitement à l'iode radioactif, dose thérapeutique de I-131 de 5 GBq et plus, avec administration de thyrotropine recombinante (rh-TSH)	92.31.00↔	Radiochirurgie à photons non spécifiée, cérébrale
92.28.11↔	Thérapie de métastases osseuses par radionucléides libres	92.31.10↔	Radiochirurgie à photons non spécifiée, extracérébrale
92.28.13↔	Radiothérapie par ciblage de récepteurs avec des analogues de la somatostatine conjugués au DOTA	92.32.00↔	Radiochirurgie photonique multisources, SAP
92.28.20↔	Radioimmunothérapie par 90Y-ibritumomab-tiuxétan, parentérale	92.32.01↔	Radiochirurgie photonique multisources: gamma-knife
92.28.21↔	Administration parentérale de I-131-MIBG (méta-iodobenzylguanidine marquée à l'iode-131)	92.33.00↔	Radiochirurgie aux particules, SAP
92.28.22↔	Radioimmunothérapie par iode 131 [I-131] tositumomab, par voie parentérale	92.33.01↔	Autre radiothérapie de haut voltage: radiochirurgie stéréotaxique, en un temps, cérébrale
92.28.23↔	Radioimmunothérapie par autres anticorps, parentérale	92.33.11↔	Autre radiothérapie de haut voltage: radiochirurgie stéréotaxique, en un temps, extracérébrale
92.28.31↔	Radio-chimioembolisation intravasculaire sélective par le I-131-lipiodol	92.39.01↔	Autre radiothérapie de haut voltage, radiochirurgie stéréotaxique, fractionnée, cérébrale, SAP
92.28.32↔	Radiothérapie intravasculaire sélective (SIRT) par embolisation avec des microsphères marquées à l'yttrium-90	92.39.11↔	Autre radiothérapie de haut voltage, radiochirurgie stéréotaxique, fractionnée, extracérébrale, SAP
92.28.33↔	Brachythérapie endovasculaire au rhénium-188	92.39.20↔	Autre radiothérapie de haut voltage, radiochirurgie stéréotaxique, fractionnée: cérébrale, radiothérapie à intensité modulée
92.28.99↔	Injection, instillation ou administration orale de radio-isotopes, autre	92.39.21↔	Autre radiothérapie de haut voltage, radiochirurgie stéréotaxique, fractionnée: cérébrale, Intensity Modulated Arc Therapy (IMAT).
92.30.00↔	Radiochirurgie stéréotaxique en un temps, SAP	92.39.22↔	Autre radiothérapie de haut voltage, radiochirurgie stéréotaxique, fractionnée: cérébrale, guidée par l'image
92.30.01↔	Radiochirurgie stéréotaxique, en un temps: cérébrale, SAP	92.39.29↔	Autre radiothérapie de haut voltage, radiochirurgie stéréotaxique, fractionnée, extracérébrale, autre
92.30.02↔	Radiochirurgie stéréotaxique, en un temps: extracérébrale, SAP	92.39.30↔	Autre radiothérapie de haut voltage, radiochirurgie stéréotaxique, fractionnée: extracérébrale, radiothérapie avec modulation d'intensité
92.30.20↔	Radiochirurgie stéréotaxique, en un temps: cérébrale, radiothérapie à intensité modulée	92.39.31↔	Autre radiothérapie de haut voltage, radiochirurgie stéréotaxique, fractionnée: extracérébrale, Intensity Modulated Arc Therapy (IMAT).
92.30.21↔	Radiochirurgie stéréotaxique, en un temps: cérébrale, Intensity Modulated Arc Therapy (IMAT).	92.39.32↔	Autre radiothérapie de haut voltage, radiochirurgie stéréotaxique, fractionnée: extracérébrale, guidée par l'image
92.30.22↔	Radiochirurgie stéréotaxique, en un temps: cérébrale, guidée par l'image	92.39.39↔	Autre radiothérapie de haut voltage, radiochirurgie stéréotaxique, fractionnée, extracérébrale, autre
92.30.30↔	Radiochirurgie stéréotaxique, en un temps: extracérébrale, radiothérapie avec modulation d'intensité	92.41↔	Radiothérapie par électrons peropérateur

**ADRG N61****Infection et inflammation des organes génitaux féminins**

Diagnostic principal dans le tableau N61-1

**DRG N61Z****Infection et inflammation des organes génitaux féminins****diagnostic principal N61-1**

A51.0	Syphilis génitale primaire	A60.0	Infection des organes génitaux et de l'appareil génito-urinaire par le virus de l'herpès
A54.0	Infection gonococcique de la partie inférieure de l'appareil génito-urinaire, sans abcès périurétral ou des glandes annexes	A60.1	Infection de la marge cutanée de l'anus et du rectum, par le virus de l'herpès
A54.1	Infection gonococcique de la partie inférieure de l'appareil génito-urinaire, avec abcès périurétral et des glandes annexes	A60.9	Infection ano-génitale par le virus de l'herpès, sans précision
A54.2	Pelvipéritonite gonococcique et autres infections génito-urinaires gonococciques	A63.8	Autres maladies précisées dont le mode de transmission est essentiellement sexuel
A55	Lymphogranulomatose vénérienne à Chlamydia	A64	Maladie sexuellement transmise, sans précision
A56.0	Infection à Chlamydia de la partie inférieure de l'appareil génito-urinaire	B37.3	Candidose de la vulve et du vagin {N77.1}
A56.1	Infection à Chlamydia, pelvi-péritonéale et des autres organes génito-urinaires	B37.4	Candidose d'autres localisations uro-génitales
A56.2	Infection à Chlamydia de l'appareil génito-urinaire, sans précision	L29.2	Prurit vulvaire
A56.8	Infection à Chlamydia transmise par voie sexuelle, autres localisations	L29.3	Prurit ano-génital, sans précision
A57	Chancre mou	N70.0	Salpingite et ovarite aiguës
A58	Granulome inguinal	N70.1	Salpingite et ovarite chroniques
A59.0	Trichomonase uro-génitale	N70.9	Salpingite et ovarite, sans précision
		N71.0	Affection inflammatoire aiguë de l'utérus, à l'exclusion du col
		N71.1	Affection inflammatoire chronique de l'utérus, à l'exclusion du col
		N71.9	Affection inflammatoire de l'utérus, sans précision, à l'exclusion du col

N72	Affections inflammatoires du col de l'utérus	N75.8	Autres affections de la glande de Bartholin
N73.0	Paramétrite et phlegmon pelvien aigus	N75.9	Affection de la glande de Bartholin, sans précision
N73.1	Paramétrite et phlegmon pelvien chroniques	N76.0	Vaginite aiguë
N73.2	Paramétrite et phlegmon pelvien, sans précision	N76.1	Vaginite subaiguë et chronique
N73.3	Pelvipéritonite aiguë chez la femme	N76.2	Vulvite aiguë
N73.4	Pelvipéritonite chronique chez la femme	N76.3	Vulvite subaiguë et chronique
N73.5	Pelvipéritonite chez la femme, sans précision	N76.4	Abcès de la vulve
N73.8	Autres affections inflammatoires pelviennes précisées de la femme	N76.5	Ulcération du vagin
N73.9	Affection inflammatoire pelvienne de la femme, sans précision	N76.80	Gangrène de Fournier chez la femme
N75.1	Abcès de la glande de Bartholin	N76.88	Autre maladie inflammatoire précisée du vagin et de la vulve

**ADRG N62****Troubles menstruels et autres affections des organes génitaux féminins**

Diagnostic principal dans le tableau N62-1

**DRG N62A****Troubles de la menstruation et autres affections des organes génitaux féminins avec diagnostic complexe**

Aucun(e) diagnostic principal dans tableau N62-2

**DRG N62B****Troubles de la menstruation et autres affections des organes génitaux féminins****diagnostic principal N62-1**

D06.0	Carcinoma in situ: Endocol	N80.8	Autres endométrioses
D06.1	Carcinoma in situ: Exocol	N80.9	Endométriose, sans précision
D06.7	Carcinoma in situ: Autres parties du col de l'utérus	N81.0	Urétrocèle chez la femme
D06.9	Carcinoma in situ: Col de l'utérus, sans précision	N81.1	Cystocèle
D07.0	Carcinoma in situ: Endomètre	N81.2	Prolapsus utéro-vaginal partiel
D07.1	Carcinoma in situ: Vulve	N81.3	Prolapsus utéro-vaginal complet
D07.2	Carcinoma in situ: Vagin	N81.4	Prolapsus utéro-vaginal, sans précision
D07.3	Carcinoma in situ: Organes génitaux de la femme, autres et non précisés	N81.5	Entérocèle vaginale
D25.0	Léiomyome sous-muqueux de l'utérus	N81.6	Rectocèle
D25.1	Léiomyome intramural de l'utérus	N81.8	Autres prolapsus génitaux
D25.2	Léiomyome sous-séreux de l'utérus	N81.9	Prolapsus génital, sans précision
D25.9	Léiomyome de l'utérus, sans précision	N82.0	Fistule vésico-vaginale
D26.0	Tumeur bénigne: Col de l'utérus	N82.1	Autres fistules de l'appareil génito-urinaire de la femme
D26.1	Tumeur bénigne: Corps de l'utérus	N82.5	Fistule génito-cutanée chez la femme
D26.7	Tumeur bénigne: Autres parties de l'utérus	N82.8	Autres fistules de l'appareil génital de la femme
D26.9	Tumeur bénigne: Utérus, sans précision	N82.9	Fistule de l'appareil génital de la femme, sans précision
D27	Tumeur bénigne de l'ovaire	N83.0	Kyste folliculaire de l'ovaire
D28.0	Tumeur bénigne: Vulve	N83.1	Kyste du corps jaune
D28.1	Tumeur bénigne: Vagin	N83.2	Kystes de l'ovaire, autres et sans précision
D28.2	Tumeur bénigne: Trompe et ligaments de l'utérus	N83.3	Atrophie acquise de l'ovaire et de la trompe de Fallope
D28.7	Tumeur bénigne: Autres organes génitaux de la femme précisés	N83.4	Prolapsus et hernie de l'ovaire et de la trompe de Fallope
D28.9	Tumeur bénigne: Organe génital de la femme, sans précision	N83.5	Torsion de l'ovaire, du pédicule ovarien et de la trompe de Fallope
E28.0	Dysfonction ovarienne: Hyperœstrogénie	N83.6	Hématosalpinx
E28.1	Dysfonction ovarienne: Hyperandrogénie	N83.7	Hématome du ligament large
E28.2	Syndrome ovarien polykystique	N83.8	Autres affections non inflammatoires de l'ovaire, de la trompe de Fallope et du ligament large
E28.3	Insuffisance ovarienne primaire	N83.9	Affection non inflammatoire de l'ovaire, de la trompe de Fallope et du ligament large, sans précision
E28.8	Autres dysfonctions ovariennes	N84.0	Polype du corps de l'utérus
E28.9	Dysfonction ovarienne, sans précision	N84.1	Polype du col de l'utérus
E89.4	Insuffisance ovarienne après un acte à visée diagnostique et thérapeutique	N84.2	Polype du vagin
F52.2	Echec de la réponse génitale	N84.3	Polype de la vulve
F52.5	Vaginisme non organique	N84.8	Polypes d'autres parties de l'appareil génital de la femme
I86.2	Varices pelviennes	N84.9	Polype de l'appareil génital de la femme, sans précision
I86.3	Varices vulvaires	N85.0	Hyperplasie glandulaire de l'endomètre
N73.6	Adhérences pelvi-péritonéales chez la femme	N85.1	Hyperplasie adénomateuse de l'endomètre
N75.0	Kyste de la glande de Bartholin	N85.2	Hypertrophie de l'utérus
N76.6	Ulcération de la vulve	N85.3	Subinvolution de l'utérus
N80.0	Endométriose de l'utérus	N85.4	Malposition de l'utérus
N80.1	Endométriose de l'ovaire	N85.5	Inversion de l'utérus
N80.2	Endométriose de la trompe de Fallope	N85.6	Synéchie utérine
N80.3	Endométriose du péritoine pelvien	N85.7	Hématométrie
N80.4	Endométriose du septum recto-vaginal et du vagin		



N85.8	Autres affections non inflammatoires précisées de l'utérus	N95.9	Trouble de la ménopause et de la périménopause, sans précision
N85.9	Affection non inflammatoire de l'utérus, sans précision		
N86	Erosion et ectropion du col de l'utérus	N96	Avortements à répétition
N87.0	Dysplasie légère du col de l'utérus	N97.0	Stérilité associée à une anovulation
N87.1	Dysplasie moyenne du col de l'utérus	N97.1	Stérilité d'origine tubaire
N87.2	Dysplasie sévère du col de l'utérus, non classée ailleurs	N97.2	Stérilité d'origine utérine
N87.9	Dysplasie du col de l'utérus, sans précision	N97.3	Stérilité d'origine cervicale
N88.0	Leucoplasie du col de l'utérus	N97.4	Stérilité de la femme associée à des facteurs relevant de l'homme
N88.1	Déchirure ancienne du col de l'utérus		
N88.2	Rétrécissement et sténose du col de l'utérus	N97.8	Stérilité de la femme d'autres origines
N88.3	Béance du col de l'utérus	N97.9	Stérilité de la femme, sans précision
N88.4	Allongement hypertrophique du col de l'utérus	N99.2	Adhérences vaginales post-opératoires
N88.8	Autres affections non inflammatoires précisées du col de l'utérus	N99.3	Prolapsus de la paroi supérieure du vagin après hystérectomie
N88.9	Affection non inflammatoire du col de l'utérus, sans précision	N99.4	Adhérences pelvi-péritonéales après un acte à visée diagnostique et thérapeutique
N89.0	Dysplasie légère du vagin		
N89.1	Dysplasie moyenne du vagin	N99.9	Affection de l'appareil génito-urinaire après un acte à visée diagnostique et thérapeutique, sans précision
N89.2	Dysplasie sévère du vagin, non classée ailleurs		
N89.3	Dysplasie du vagin, sans précision	Q50.0	Absence congénitale d'ovaire(s)
N89.4	Leucoplasie du vagin	Q50.1	Kyste ovarien au cours du développement
N89.5	Rétrécissement et atrésie du vagin	Q50.2	Torsion congénitale de l'ovaire
N89.6	Anneau hyménal serré	Q50.3	Autres malformations congénitales de l'ovaire
N89.7	Hématocolpos	Q50.4	Kyste embryonnaire de la trompe de Fallope
N89.8	Autres affections non inflammatoires précisées du vagin	Q50.5	Kyste embryonnaire du ligament large
N89.9	Affection non inflammatoire du vagin, sans précision	Q50.6	Autres malformations congénitales des trompes de Fallope et des ligaments larges
N90.0	Dysplasie légère de la vulve		
N90.1	Dysplasie moyenne de la vulve	Q51.0	Agénésie et aplasie de l'utérus
N90.2	Dysplasie sévère de la vulve, non classée ailleurs	Q51.1	Utérus double avec duplication du col et du vagin
N90.3	Dysplasie de la vulve, sans précision	Q51.2	Autres duplications de l'utérus
N90.4	Leucoplasie de la vulve	Q51.3	Utérus bicorne
N90.5	Atrophie de la vulve	Q51.4	Utérus unicorne
N90.6	Hypertrophie de la vulve	Q51.5	Agénésie et aplasie du col de l'utérus
N90.7	Kyste de la vulve	Q51.6	Kyste embryonnaire du col de l'utérus
N90.8	Autres affections non inflammatoires précisées de la vulve et du périnée	Q51.7	Fistule congénitale utéro-digestive et utéro-urinaire
		Q51.8	Autres malformations congénitales de l'utérus et du col de l'utérus
N90.9	Affection non inflammatoire de la vulve et du périnée, sans précision	Q51.9	Malformation congénitale de l'utérus et du col de l'utérus, sans précision
N91.0	Aménorrhée primaire		
N91.1	Aménorrhée secondaire	Q52.0	Absence congénitale de vagin
N91.2	Aménorrhée, sans précision	Q52.1	Dédoublement du vagin
N91.3	Oligoménorrhée primaire	Q52.2	Fistule recto-vaginale congénitale
N91.4	Oligoménorrhée secondaire	Q52.3	Imperforation de l'hymen
N91.5	Oligoménorrhée, sans précision	Q52.4	Autres malformations congénitales du vagin
N92.0	Menstruation trop abondante et trop fréquente avec cycle menstruel régulier	Q52.5	Fusion de la vulve
		Q52.6	Malformation congénitale du clitoris
N92.1	Menstruation trop abondante et trop fréquente avec cycle menstruel irrégulier	Q52.7	Autres malformations congénitales de la vulve
		Q52.8	Autres malformations congénitales précisées des organes génitaux de la femme
N92.2	Menstruation trop abondante à la puberté		
N92.3	Saignements de l'ovulation	Q52.9	Malformation congénitale des organes génitaux de la femme, sans précision
N92.4	Saignements abondants de la préménopause		
N92.5	Autres irrégularités menstruelles précisées	Q64.0	Epispadias
N92.6	Irrégularités menstruelles, sans précision	Q96.0	Caryotype 45,X
N93.0	Saignements post-coïtaux et de contact	Q96.1	Caryotype 46,X iso (Xq)
N93.8	Autres saignements anormaux précisés de l'utérus et du vagin	Q96.2	Caryotype 46,X avec chromosome sexuel anormal, sauf iso (Xq)
N93.9	Saignement anormal de l'utérus et du vagin, sans précision	Q96.3	Mosaïque chromosomique, 45,X/46,XX ou XY
N94.0	Douleurs intermenstruelles	Q96.4	Mosaïque chromosomique, 45,X/autre(s) lignée(s) cellulaire(s) avec chromosome sexuel anormal
N94.1	Dyspareunie		
N94.2	Vaginisme	Q96.8	Autres formes du syndrome de Turner
N94.3	Syndrome de tension prémenstruelle	Q96.9	Syndrome de Turner, sans précision
N94.4	Dysménorrhée primaire	Q97.0	Caryotype 47,XXX
N94.5	Dysménorrhée secondaire	Q97.1	Femme avec plus de trois chromosomes X
N94.6	Dysménorrhée, sans précision	Q97.2	Mosaïque chromosomique, lignées avec divers nombres de chromosomes X
N94.8	Autres affections précisées des organes génitaux de la femme et du cycle menstruel	Q97.3	Femme avec un caryotype 46,XY
		Q97.8	Autres anomalies précisées des chromosomes sexuels, phénotype féminin
N94.9	Affection des organes génitaux de la femme et du cycle menstruel, sans précision	Q97.9	Anomalie des chromosomes sexuels, phénotype féminin, sans précision
N95.0	Saignements post-ménopausiques		
N95.1	Troubles de la ménopause et du climatère féminin	Q98.0	Syndrome de Klinefelter, caryotype 47,XXY
N95.2	Vaginite atrophique post-ménopausique	Q98.1	Syndrome de Klinefelter, homme avec plus de deux chromosomes X
N95.3	Troubles au cours d'une ménopause artificielle		
N95.8	Autres troubles précisés de la ménopause et de la périménopause	Q98.2	Syndrome de Klinefelter, homme avec caryotype 46,XX

Q98.3	Autre phénotype masculin avec caryotype 46,XX	T19.3	Corps étranger dans l'utérus [toute partie]
Q98.4	Syndrome de Klinefelter, sans précision	T83.3	Complication mécanique d'un dispositif intra-utérin contraceptif
Q98.5	Caryotype 47,XY	T83.4	Complication mécanique d'autres prothèses, implants et greffes de l'appareil génital
Q98.6	Homme avec chromosomes sexuels de structure anormale		
Q98.7	Homme avec mosaïque des chromosomes sexuels	T83.6	Infection et réaction inflammatoire dues à une prothèse, un implant et une greffe de l'appareil génital
Q98.8	Autres anomalies précisées des chromosomes sexuels, phénotype masculin	Z01.4	Examen gynécologique (de routine) (général)
Q98.9	Anomalie des chromosomes sexuels, phénotype masculin, sans précision	Z30.2	Stérilisation
Q99.8	Autres anomalies précisées des chromosomes	Z31.0	Tuboplastie ou vasoplastie après stérilisation
R10.2	Douleur pelvienne et périnéale	Z31.1	Insémination artificielle
R87.6	Résultats anormaux de prélèvements effectués sur les organes génitaux de la femme: Résultats cytologiques anormaux	Z31.2	Fécondation in vitro
S31.4	Plaie ouverte du vagin et de la vulve	Z31.3	Autres méthodes de fécondation assistée
S31.5	Plaie ouverte des organes génitaux externes, autres et non précisés	Z31.4	Recherches et tests en vue d'une procréation
S37.4	Lésion traumatique de l'ovaire	Z40.01	Opération prophylactique pour facteur de risque de tumeurs malignes: opération prophylactique de l'ovaire
S37.5	Lésion traumatique de la trompe de Fallope	Z41.2	Circuncision rituelle et de routine
S37.6	Lésion traumatique de l'utérus	Z43.7	Surveillance de vagin artificiel
S37.7	Lésions traumatiques de multiples organes pelviens et urinaires	Z64.1	Difficultés liées à une multiparité
S37.88	Lésion traumatique: autre organe du bassin	Z80.4	Antécédents familiaux de tumeur maligne des organes génitaux
S37.9	Lésion traumatique d'un organe pelvien ou urinaire non précisé	Z91.70	Antécédents personnels de mutilation génitale féminine, type sans précision
S38.0	Ecrasement des organes génitaux externes	Z91.71	Antécédents personnels de mutilation génitale féminine, type 1
S38.2	Amputation traumatique des organes génitaux externes	Z91.72	Antécédents personnels de mutilation génitale féminine, type 2
S39.6	Lésion traumatique d'organe(s) intra-abdominal(aux) et organe(s) pelvien(s)	Z91.73	Antécédents personnels de mutilation génitale féminine, type 3
T19.2	Corps étranger dans la vulve et le vagin	Z91.74	Antécédents personnels de mutilation génitale féminine, type 4

**diagnostic principal N62-2**

F52.2	Echec de la réponse génitale	N92.6	Irrégularités menstruelles, sans précision
F52.5	Vaginisme non organique	N94.0	Douleurs intermenstruelles
N75.0	Kyste de la glande de Bartholin	N94.1	Dyspareunie
N83.0	Kyste folliculaire de l'ovaire	N94.3	Syndrome de tension prémenstruelle
N83.1	Kyste du corps jaune	N94.4	Dysménorrhée primaire
N83.2	Kystes de l'ovaire, autres et sans précision	N94.5	Dysménorrhée secondaire
N83.5	Torsion de l'ovaire, du pédicule ovarien et de la trompe de Fallope	N94.6	Dysménorrhée, sans précision
N83.8	Autres affections non inflammatoires de l'ovaire, de la trompe de Fallope et du ligament large	N94.8	Autres affections précisées des organes génitaux de la femme et du cycle menstruel
N83.9	Affection non inflammatoire de l'ovaire, de la trompe de Fallope et du ligament large, sans précision	N94.9	Affection des organes génitaux de la femme et du cycle menstruel, sans précision
N86	Erosion et ectropion du col de l'utérus	N96	Avortements à répétition
N92.0	Menstruation trop abondante et trop fréquente avec cycle menstruel régulier	R10.2	Douleur pelvienne et périnéale
N92.1	Menstruation trop abondante et trop fréquente avec cycle menstruel irrégulier	R87.6	Résultats anormaux de prélèvements effectués sur les organes génitaux de la femme: Résultats cytologiques anormaux
N92.2	Menstruation trop abondante à la puberté	T83.3	Complication mécanique d'un dispositif intra-utérin contraceptif
N92.3	Saignements de l'ovulation	T83.4	Complication mécanique d'autres prothèses, implants et greffes de l'appareil génital
N92.4	Saignements abondants de la préménopause	T83.6	Infection et réaction inflammatoire dues à une prothèse, un implant et une greffe de l'appareil génital
N92.5	Autres irrégularités menstruelles précisées	Z64.1	Difficultés liées à une multiparité

**ADRGs 901, 902****Procédure OR sans rapport**

Procédure OR sans rapport

**DRGs 901A, 901B, 901C, 901D, 902Z**

# **MDC 14**

Grossesse, naissance et  
suites de couches



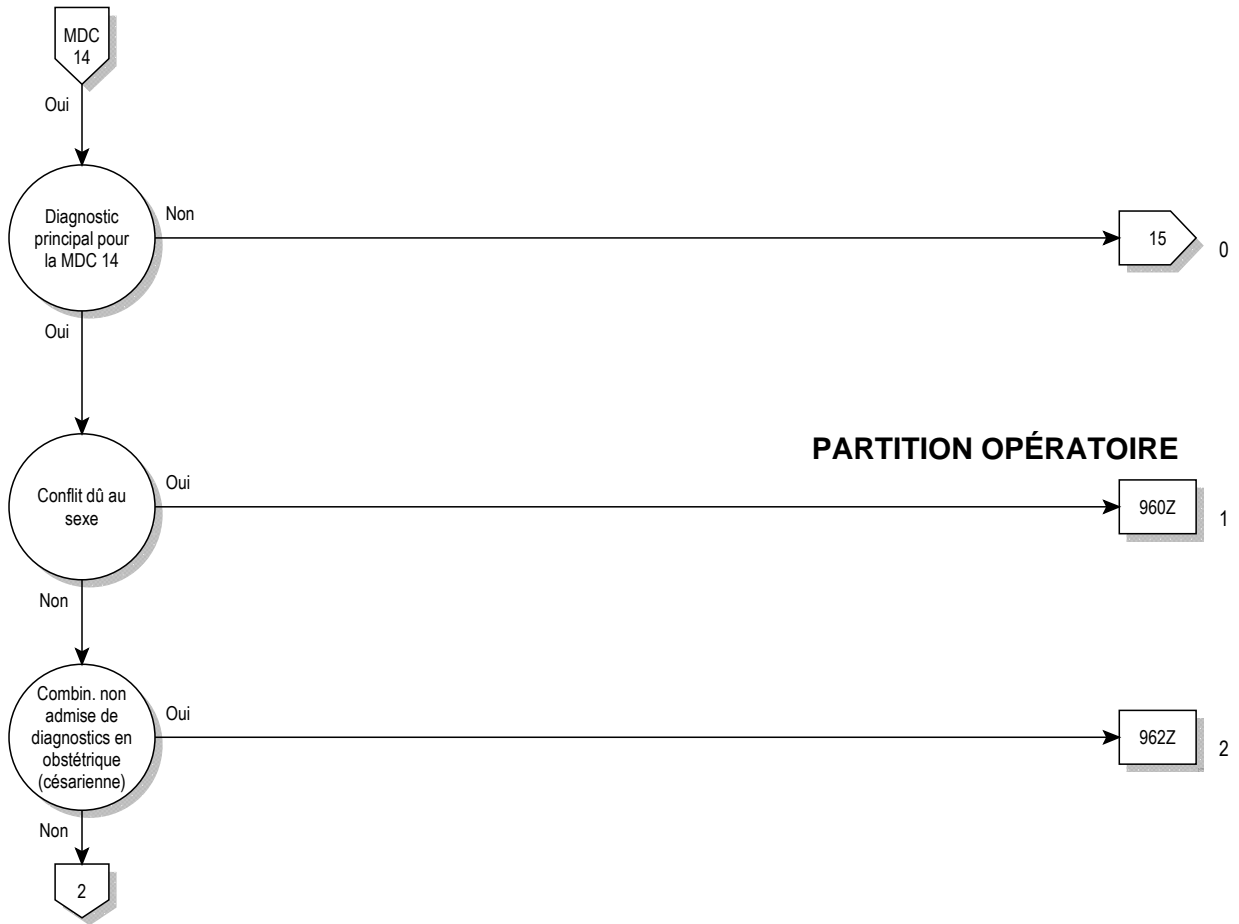

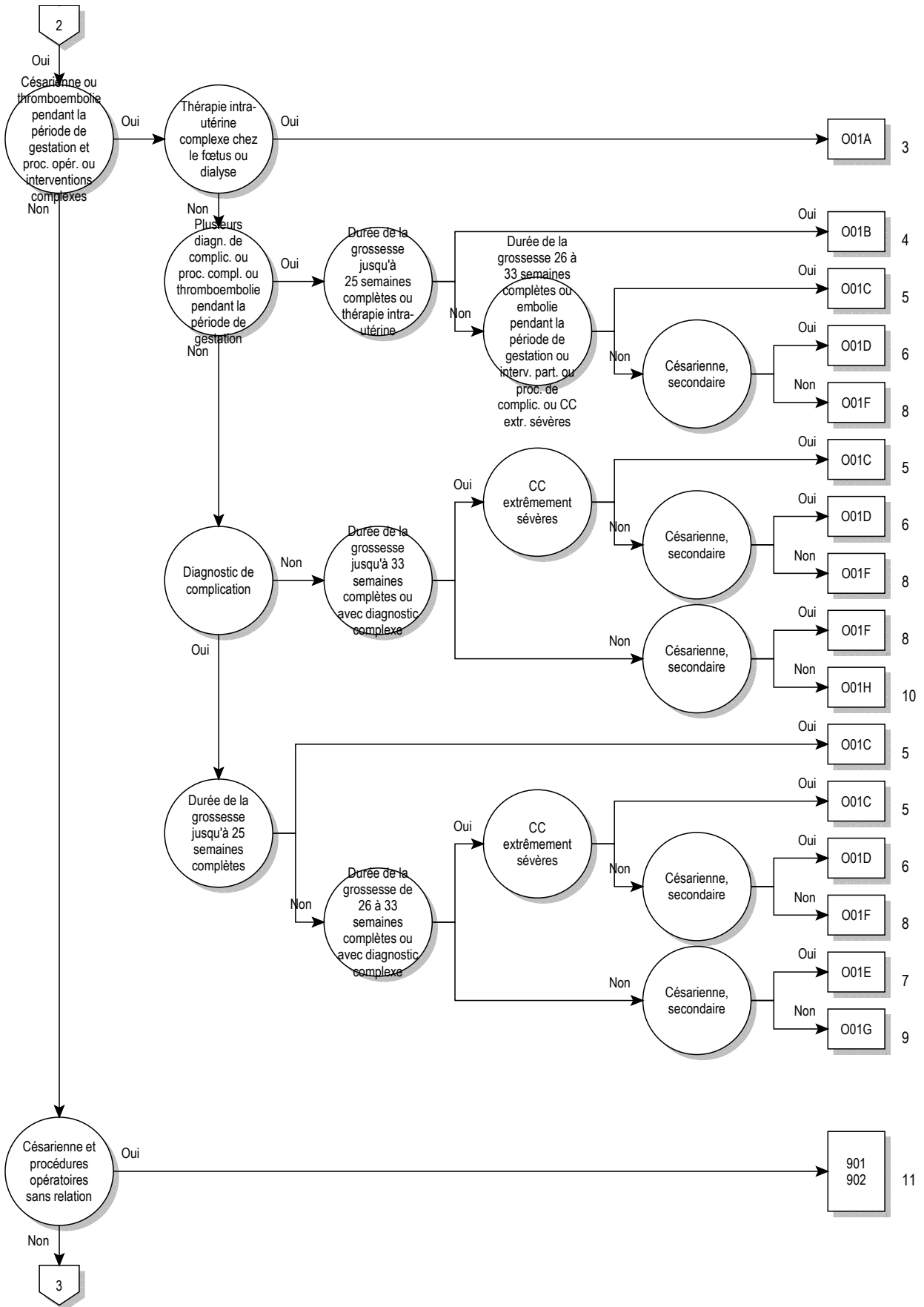

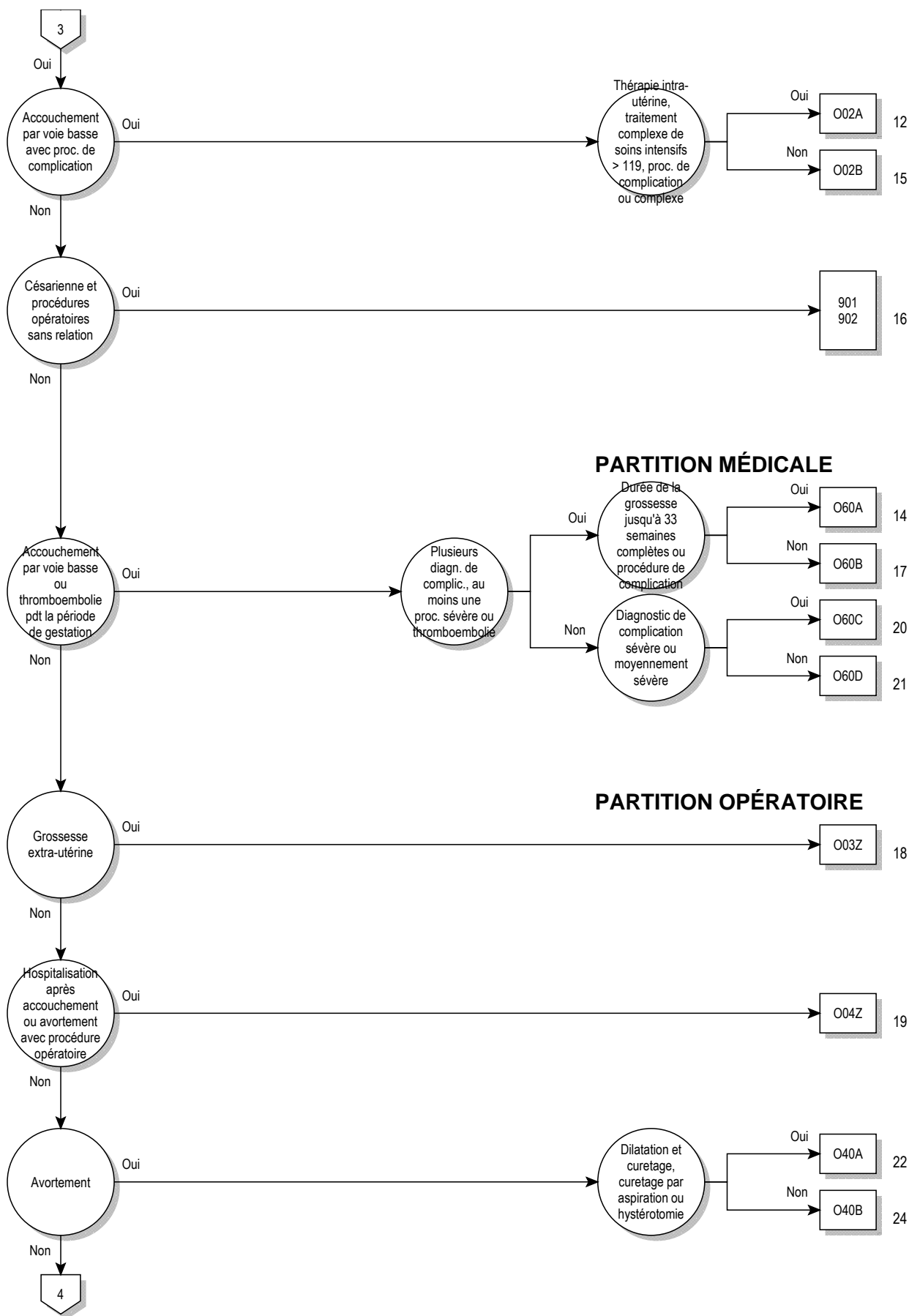

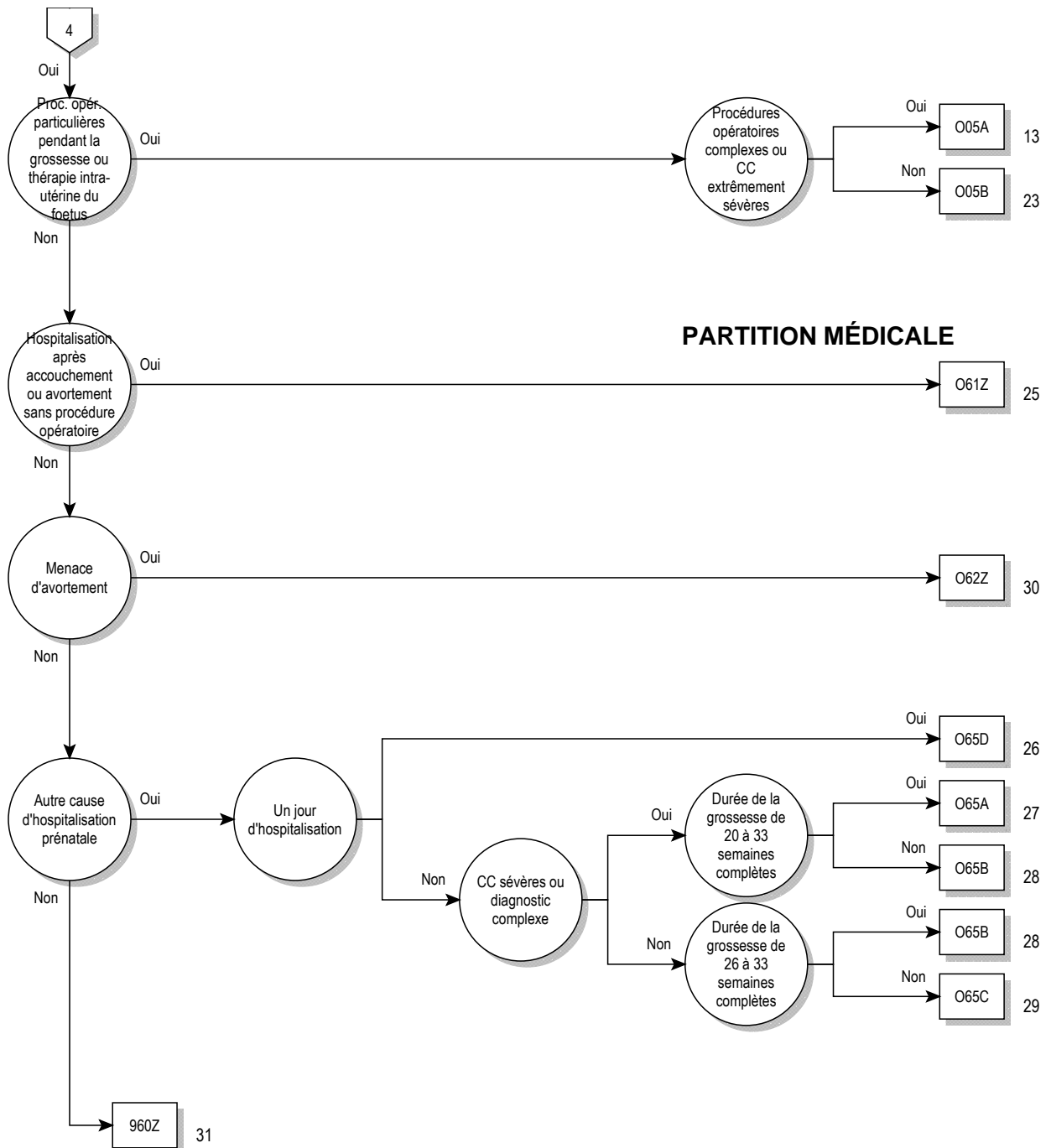

14



**logique décisionnelle MDC 14**

Diagnostic principal dans le tableau MDC14-0

**diagnostic principal pour MDC 14 (MDC14-0)**

A34	Tétanos obstétrical	O05.5	Autres formes d'avortement: Complet ou sans précision, compliqué d'une infection de l'appareil génital et des organes pelviens
F53.0	Troubles mentaux et du comportement légers associés à la puerpéralité, non classés ailleurs	O05.6	Autres formes d'avortement: Complet ou sans précision, compliqué d'une hémorragie retardée ou sévère
F53.1	Troubles mentaux et du comportement sévères associés à la puerpéralité, non classés ailleurs	O05.7	Autres formes d'avortement: Complet ou sans précision, compliqué d'une embolie
F53.8	Autres troubles mentaux et du comportement associés à la puerpéralité, non classés ailleurs	O05.8	Autres formes d'avortement: Complet ou sans précision, avec complications autres et non précisées
F53.9	Trouble mental de la puerpéralité, sans précision	O05.9	Autres formes d'avortement: Complet ou sans précision, sans complication
O00.0	Grossesse abdominale	O06.0	Avortement, sans précision: Incomplet, compliqué d'une infection de l'appareil génital et des organes pelviens
O00.1	Grossesse tubaire	O06.1	Avortement, sans précision: Incomplet, compliqué d'une hémorragie retardée ou sévère
O00.2	Grossesse ovarienne	O06.2	Avortement, sans précision: Incomplet, compliqué d'une embolie
O00.8	Autres grossesses extra-utérines	O06.3	Avortement, sans précision: Incomplet, avec complications autres et non précisées
O00.9	Grossesse extra-utérine, sans précision	O06.4	Avortement, sans précision: Incomplet, sans complication
O01.0	Môle hydatiforme classique	O06.5	Avortement, sans précision: Complet ou sans précision, compliqué d'une infection de l'appareil génital et des organes pelviens
O01.1	Môle hydatiforme incomplète et partielle	O06.6	Avortement, sans précision: Complet ou sans précision, compliqué d'une hémorragie retardée ou sévère
O01.9	Môle hydatiforme, sans précision	O06.7	Avortement, sans précision: Complet ou sans précision, compliqué d'une embolie
O02.0	Œuf clair et môle non hydatiforme	O06.8	Avortement, sans précision: Complet ou sans précision, avec complications autres et non précisées
O02.1	Rétention d'un fœtus mort in utero	O06.9	Avortement, sans précision: Complet ou sans précision, sans complication
O02.8	Autres produits anormaux de la conception, précisés	O07.0	Echec d'une tentative d'avortement médical, compliqué d'une infection de l'appareil génital et des organes pelviens
O02.9	Produit anormal de la conception, sans précision	O07.1	Echec d'une tentative d'avortement médical, compliqué d'une hémorragie retardée ou sévère
O03.0	Avortement spontané: Incomplet, compliqué d'une infection de l'appareil génital et des organes pelviens	O07.2	Echec d'une tentative d'avortement médical, compliqué d'une embolie
O03.1	Avortement spontané: Incomplet, compliqué d'une hémorragie retardée ou sévère	O07.3	Echec d'une tentative d'avortement médical, avec complications autres et non précisées
O03.2	Avortement spontané: Incomplet, compliqué d'une embolie	O07.4	Echec d'une tentative d'avortement médical, sans complication
O03.3	Avortement spontané: Incomplet, avec complications autres et non précisées	O07.5	Echecs d'une tentative d'avortement, autres et sans précision, compliqués d'une infection de l'appareil génital et des organes pelviens
O03.4	Avortement spontané: Incomplet, sans complication	O07.6	Echecs d'une tentative d'avortement, autres et sans précision, compliqués d'une hémorragie retardée ou sévère
O03.5	Avortement spontané: Complet ou sans précision, compliqué d'une infection de l'appareil génital et des organes pelviens	O07.7	Echecs d'une tentative d'avortement, autres et sans précision, compliqués d'une embolie
O03.6	Avortement spontané: Complet ou sans précision, compliqué d'une hémorragie retardée ou sévère	O07.8	Echecs d'une tentative d'avortement, autres et sans précision, avec complications autres et non précisées
O03.7	Avortement spontané: Complet ou sans précision, compliqué d'une embolie	O07.9	Echecs d'une tentative d'avortement, autres et sans précision, sans complication
O03.8	Avortement spontané: Complet ou sans précision, avec complications autres et non précisées	O08.0	Infection de l'appareil génital et des organes pelviens consécutive à un avortement, une grossesse extra-utérine et molaire
O03.9	Avortement spontané: Complet ou sans précision, sans complication	O08.1	Hémorragie retardée ou sévère consécutive à un avortement, une grossesse extra-utérine et molaire
O04.0	Avortement médical: Incomplet, compliqué d'une infection de l'appareil génital et des organes pelviens	O08.2	Embolie consécutive à un avortement, une grossesse extra-utérine et molaire
O04.1	Avortement médical: Incomplet, compliqué d'une hémorragie retardée ou sévère	O08.3	Choc consécutif à un avortement, une grossesse extra-utérine et molaire
O04.2	Avortement médical: Incomplet, compliqué d'une embolie	O08.4	Insuffisance rénale consécutive à un avortement, une grossesse extra-utérine et molaire
O04.3	Avortement médical: Incomplet, avec complications autres et non précisées	O08.5	Troubles du métabolisme consécutifs à un avortement, une grossesse extra-utérine et molaire
O04.4	Avortement médical: Incomplet, sans complication	O08.6	Lésions des organes et tissus pelviens consécutives à un avortement, une grossesse extra-utérine et molaire
O04.5	Avortement médical: Complet ou sans précision, compliqué d'une infection de l'appareil génital et des organes pelviens	O08.7	Autres complications veineuses consécutives à un avortement, une grossesse extra-utérine et molaire
O04.6	Avortement médical: Complet ou sans précision, compliqué d'une hémorragie retardée ou sévère		
O04.7	Avortement médical: Complet ou sans précision, compliqué d'une embolie		
O04.8	Avortement médical: Complet ou sans précision, avec complications autres et non précisées		
O04.9	Avortement médical: Complet ou sans précision, sans complication		
O05.0	Autres formes d'avortement: Incomplet, compliqué d'une infection de l'appareil génital et des organes pelviens		
O05.1	Autres formes d'avortement: Incomplet, compliqué d'une hémorragie retardée ou sévère		
O05.2	Autres formes d'avortement: Incomplet, compliqué d'une embolie		
O05.3	Autres formes d'avortement: Incomplet, avec complications autres et non précisées		
O05.4	Autres formes d'avortement: Incomplet, sans complication		

008.8	Autres complications consécutives à un avortement, une grossesse extra-utérine et molaire	024.2	Diabète sucré au cours de la grossesse: Diabète sucré préexistant lié à la malnutrition
008.9	Complication consécutive à un avortement, une grossesse extra-utérine et molaire, sans précision	024.3	Diabète sucré au cours de la grossesse: Diabète sucré préexistant, sans précision
009.0	Durée de la grossesse: Moins de 5 semaines révolues	024.4	Diabète sucré survenant au cours de la grossesse
009.1	Durée de la grossesse: 5 à 13 semaines révolues	024.9	Diabète sucré au cours de la grossesse, sans précision
009.2	Durée de la grossesse: 14e semaine à 19 semaines révolues	025	Malnutrition au cours de la grossesse
009.3	Durée de la grossesse: 20e semaine à 25 semaines révolues	026.0	Prise de poids excessive au cours de la grossesse
009.4	Durée de la grossesse: 26e semaine à 33 semaines révolues	026.1	Faible prise de poids au cours de la grossesse
009.5	Durée de la grossesse: 34e semaine à 36 semaines révolues	026.2	Soins au cours de la grossesse pour avortement à répétition
009.6	Durée de la grossesse: 37e semaine à 41 semaines révolues	026.3	Rétention d'un stérilet au cours d'une grossesse
009.7	Durée de la grossesse: Plus de 41 semaines révolues	026.4	Herpes gestationis
009.9	Durée de la grossesse: Non précisée	026.5	Syndrome d'hypotension maternelle
010.0	Hypertension essentielle préexistante compliquant la grossesse, l'accouchement et la puerpéralité	026.6	Affections hépatiques au cours de la grossesse, de l'accouchement et de la puerpéralité
010.1	Cardiopathie hypertensive préexistante compliquant la grossesse, l'accouchement et la puerpéralité	026.7	Subluxation de la symphyse (pubienne) au cours de la grossesse, de l'accouchement et de la puerpéralité
010.2	Néphropathie hypertensive préexistante compliquant la grossesse, l'accouchement et la puerpéralité	026.81	Néphropathie liée à la grossesse
010.3	Cardionéphropathie hypertensive préexistante compliquant la grossesse, l'accouchement et la puerpéralité	026.82	Syndrome du canal carpien pendant la grossesse
010.4	Hypertension secondaire préexistante compliquant la grossesse, l'accouchement et la puerpéralité	026.83	Névrite périphérique pendant la grossesse
010.9	Hypertension préexistante compliquant la grossesse, l'accouchement et la puerpéralité, sans précision	026.88	Autres maladies non précisées associées à la grossesse
011	Hypertension chronique avec prééclampsie surajoutée	026.9	Affection liée à la grossesse, sans précision
012.0	Œdème gestationnel	028.0	Résultats hématologiques anormaux au cours de l'examen prénatal systématique de la mère
012.1	Protéinurie gestationnelle	028.1	Résultats biochimiques anormaux au cours de l'examen prénatal systématique de la mère
012.2	Œdème gestationnel avec protéinurie	028.2	Résultats cytologiques anormaux au cours de l'examen prénatal systématique de la mère
013	Hypertension gestationnelle [hypertension induite par la grossesse]	028.3	Résultats échographiques anormaux au cours de l'examen prénatal systématique de la mère
014.0	Prééclampsie légère à modérée	028.4	Résultats radiologiques anormaux au cours de l'examen prénatal systématique de la mère
014.1	Prééclampsie sévère	028.5	Résultats chromosomiques et génétiques anormaux au cours de l'examen prénatal systématique de la mère
014.2	Syndrome HELLP	028.8	Autres résultats anormaux au cours de l'examen prénatal systématique de la mère
014.9	Prééclampsie, sans précision	028.9	Résultat anormal constaté au cours de l'examen prénatal systématique de la mère, sans précision
015.0	Eclampsie au cours de la grossesse	029.0	Complications pulmonaires d'une anesthésie au cours de la grossesse
015.1	Eclampsie au cours du travail	029.1	Complications cardiaques d'une anesthésie au cours de la grossesse
015.2	Eclampsie au cours de la puerpéralité	029.2	Complications impliquant le système nerveux central dues à une anesthésie au cours de la grossesse
015.9	Eclampsie, sans précision quant à la période	029.3	Réaction toxique au cours d'une anesthésie locale au cours de la grossesse
016	Hypertension de la mère, sans précision	029.4	Céphalée provoquée par une rachianesthésie et une anesthésie épidurale au cours de la grossesse
020.0	Menace d'avortement	029.5	Autres complications d'une rachianesthésie et d'une anesthésie épidurale au cours de la grossesse
020.8	Autres hémorragies du début de la grossesse	029.6	Echec ou difficulté d'intubation au cours de la grossesse
020.9	Hémorragie du début de la grossesse, sans précision	029.8	Autres complications d'une anesthésie au cours de la grossesse
021.0	Hyperémèse gravidique bénigne	029.9	Complication d'une anesthésie au cours de la grossesse, sans précision
021.1	Hyperémèse gravidique avec troubles métaboliques	030.0	Jumeaux
021.2	Vomissements tardifs de la grossesse	030.1	Triplés
021.8	Autres vomissements compliquant la grossesse	030.2	Quadruplés
021.9	Vomissements de la grossesse, sans précision	030.8	Autres grossesses multiples
022.0	Varices des membres inférieurs au cours de la grossesse	030.9	Grossesse multiple, sans précision
022.1	Varices des organes génitaux au cours de la grossesse	031.0	Fœtus papyracé
022.2	Thrombophlébite superficielle au cours de la grossesse	031.1	Poursuite de la grossesse après avortement d'un ou plusieurs fœtus
022.3	Phlébothrombose profonde au cours de la grossesse	031.2	Poursuite de la grossesse après mort intra-utérine d'un ou plusieurs fœtus
022.4	Hémorroïdes au cours de la grossesse	031.8	Autres complications spécifiques à une grossesse multiple
022.5	Thrombose veineuse cérébrale au cours de la grossesse	032.0	Soins maternels pour position instable
022.8	Autres complications veineuses de la grossesse	032.1	Soins maternels pour présentation du siège
022.9	Complication veineuse de la grossesse, sans précision	032.2	Soins maternels pour position transverse et oblique
023.0	Infections rénales au cours de la grossesse	032.3	Soins maternels pour présentation de la face, du front et du menton
023.1	Infections vésicales au cours de la grossesse	032.4	Soins maternels pour tête haute à terme
023.2	Infections urétrales au cours de la grossesse		
023.3	Infections d'autres parties de l'appareil urinaire au cours de la grossesse		
023.4	Infection non précisée de l'appareil urinaire au cours de la grossesse		
023.5	Infections de l'appareil génital au cours de la grossesse		
023.9	Infections de l'appareil génito-urinaire au cours de la grossesse, autres et sans précision		
024.0	Diabète sucré au cours de la grossesse: Diabète sucré préexistant, type 1		
024.1	Diabète sucré au cours de la grossesse: Diabète sucré préexistant, type 2		

032.5	Soins maternels pour grossesse multiple avec présentation anormale d'un ou plusieurs fœtus	036.9	Soins maternels pour affection du fœtus, sans précision
032.6	Soins maternels pour présentation complexe	040	Hydramnios
032.8	Soins maternels pour d'autres présentations anormales du fœtus	041.0	Oligoamnios
032.9	Soins maternels pour présentation anormale du fœtus, sans précision	041.1	Infection du sac amniotique et des membranes
033.0	Soins maternels pour disproportion due à une malformation du bassin de la mère	041.8	Autres anomalies précisées du liquide amniotique et des membranes
033.1	Soins maternels pour disproportion due à un bassin maternel généralement rétréci	041.9	Anomalie du liquide amniotique et des membranes, sans précision
033.2	Soins maternels pour disproportion due à un rétrécissement du détroit supérieur du bassin maternel	042.0	Rupture prématurée des membranes, avec début du travail dans les 24 heures
033.3	Soins maternels pour disproportion due à un rétrécissement du détroit inférieur	042.11	Rupture prématurée des membranes, début du travail après 1 à 7 jours
033.4	Soins maternels pour disproportion fœto-pelvienne d'origine mixte, maternelle et fœtale	042.12	Rupture prématurée des membranes, début du travail après plus de 7 jours
033.5	Soins maternels pour disproportion due à un fœtus anormalement gros	042.20	Rupture prématurée des membranes, traitement tocolytique, début du travail dans les 24 heures
033.6	Soins maternels pour disproportion due à un fœtus hydrocéphale	042.21	Rupture prématurée des membranes, traitement tocolytique, début du travail dans 1 à 7 jours
033.7	Soins maternels pour disproportion due à d'autres anomalies du fœtus	042.22	Rupture prématurée des membranes, traitement tocolytique, début du travail dans plus de 7 jours
033.8	Soins maternels pour disproportion d'autres origines	042.29	Rupture prématurée des membranes, traitement tocolytique, sans précision du début du travail
033.9	Soins maternels pour disproportion, sans précision	042.9	Rupture prématurée des membranes, sans précision
034.0	Soins maternels pour malformation congénitale de l'utérus	043.0	Syndromes de transfusion placentaire
034.1	Soins maternels pour tumeur du corps de l'utérus	043.1	Malformation du placenta
034.2	Soins maternels pour cicatrice utérine due à une intervention chirurgicale antérieure	043.20	Placenta accreta
034.30	Suivi de la mère en cas de longueur du col de l'utérus inférieure à 10 mm ou de formation d'un entonnoir cervical attestées par l'échographie vaginale	043.21	Placenta increta ou percreta
034.31	Suivi de la mère en cas de prolapsus des membranes	043.8	Autres anomalies du placenta
034.38	Suivi de la mère dans les autres cas d'insuffisance cervico-utérine	043.9	Anomalie du placenta, sans précision
034.39	Suivi de la mère en cas d'insuffisance cervico-utérine, non précisé	044.00	Descente du placenta sans hémorragie (actuelle)
034.4	Soins maternels pour d'autres anomalies du col	044.01	Placenta praevia sans hémorragie (actuelle)
034.5	Soins maternels pour d'autres anomalies de l'utérus gravide	044.10	Descente du placenta avec hémorragie actuelle
034.6	Soins maternels pour anomalies du vagin	044.11	Placenta praevia avec hémorragie actuelle
034.7	Soins maternels pour anomalies de la vulve et du périnée	045.0	Décollement prématuré du placenta avec anomalie de la coagulation
034.8	Soins maternels pour d'autres anomalies des organes pelviens	045.8	Autres décollements prématurés du placenta
034.9	Soins maternels pour anomalie d'un organe pelvien, sans précision	045.9	Décollement prématuré du placenta, sans précision
035.0	Soins maternels pour malformation (présumée) du système nerveux central du fœtus	046.0	Hémorragie précédant l'accouchement avec anomalie de la coagulation
035.1	Soins maternels pour anomalie chromosomique (présumée) du fœtus	046.8	Autres hémorragies précédant l'accouchement
035.2	Soins maternels pour maladie héréditaire (présumée) du fœtus	046.9	Hémorragie précédant l'accouchement, sans précision
035.3	Soins maternels pour lésions fœtales (présumées) résultant d'une maladie virale de la mère	047.0	Faux travail avant 37 semaines entières de gestation
035.4	Soins maternels pour lésions fœtales (présumées) dues à l'alcoolisme maternel	047.1	Faux travail à ou après la 37ème semaine entière de gestation
035.5	Soins maternels pour lésions fœtales (présumées) médicamenteuses	047.9	Faux travail, sans précision
035.6	Soins maternels pour lésions fœtales (présumées) dues à une irradiation	048	Grossesse prolongée
035.7	Soins maternels pour lésions fœtales (présumées) dues à d'autres actes à visée diagnostique et thérapeutique	060.0	Travail prématuré sans accouchement
035.8	Soins maternels pour d'autres anomalies et lésions fœtales (présumées)	060.1	Travail prématuré spontané avec accouchement prématuré
035.9	Soins maternels pour anomalie et lésion fœtale (présumées), sans précision	060.2	Travail prématuré avec accouchement à terme
036.0	Soins maternels pour iso-immunisation anti-Rh	060.3	Accouchement prématuré sans travail spontané
036.1	Soins maternels pour une autre iso-immunisation	061.0	Echec du déclenchement médical du travail
036.2	Soins maternels pour anasarque fœto-placentaire	061.1	Echec du déclenchement instrumental du travail
036.3	Soins maternels pour signes d'hypoxie fœtale	061.8	Autres échecs du déclenchement du travail
036.4	Soins maternels pour mort intra-utérine du fœtus	061.9	Echec du déclenchement du travail, sans précision
036.5	Soins maternels pour croissance insuffisante du fœtus	062.0	Contractions initiales insuffisantes
036.6	Soins maternels pour croissance excessive du fœtus	062.1	Inertie utérine secondaire
036.7	Soins maternels pour grossesse abdominale avec fœtus viable	062.2	Autres formes d'inertie utérine
036.8	Soins maternels pour d'autres affections précisées du fœtus	062.3	Travail trop rapide
		062.4	Contractions utérines hypertoniques, non coordonnées et prolongées
		062.8	Autres anomalies des forces en jeu au cours du travail
		062.9	Anomalie des forces en jeu au cours du travail, sans précision
		063.0	Prolongation de la première période [dilatation]
		063.1	Prolongation de la deuxième période [expulsion]
		063.2	Accouchement retardé du deuxième jumeau, triplé, etc.
		063.9	Travail prolongé, sans précision
		064.0	Dystocie due à une rotation incomplète de la tête du fœtus
		064.1	Dystocie due à une présentation du siège
		064.2	Dystocie due à une présentation de la face
		064.3	Dystocie due à une présentation du front
		064.4	Dystocie due à une présentation de l'épaule
		064.5	Dystocie due à une présentation complexe

O64.8	Dystocie due à d'autres positions et présentations anormales	O72.2	Hémorragie du post-partum, tardive et secondaire
O64.9	Dystocie due à une position et une présentation anormales, sans précision	O72.3	Anomalie de la coagulation au cours du post-partum
O65.0	Dystocie due à une déformation pelvienne	O73.0	Rétention du placenta sans hémorragie
O65.1	Dystocie due à un bassin généralement rétréci	O73.1	Rétention partielle du placenta et des membranes, sans hémorragie
O65.2	Dystocie due à un rétrécissement du détroit supérieur	O74.0	Pneumonie par aspiration due à une anesthésie au cours du travail et de l'accouchement
O65.3	Dystocie due à un rétrécissement du détroit inférieur et de la cavité moyenne	O74.1	Autres complications pulmonaires de l'anesthésie au cours du travail et de l'accouchement
O65.4	Dystocie due à une disproportion fœto-pelvienne, sans précision	O74.2	Complications cardiaques de l'anesthésie au cours du travail et de l'accouchement
O65.5	Dystocie due à une anomalie des organes pelviens de la mère	O74.3	Complications intéressant le système nerveux central dues à l'anesthésie au cours du travail et de l'accouchement
O65.8	Dystocie due à d'autres anomalies pelviennes de la mère	O74.4	Réaction toxique à une anesthésie locale au cours du travail et de l'accouchement
O65.9	Dystocie due à une anomalie pelvienne de la mère, sans précision	O74.5	Céphalée provoquée par une rachianesthésie et une anesthésie épidurale au cours du travail et de l'accouchement
O66.0	Dystocie due à une dystocie des épaules	O74.6	Autres complications d'une rachianesthésie et d'une anesthésie épidurale au cours du travail et de l'accouchement
O66.1	Dystocie gémeillaire	O74.7	Echec ou difficulté d'intubation au cours du travail et de l'accouchement
O66.2	Dystocie due à un fœtus anormalement gros	O74.8	Autres complications de l'anesthésie au cours du travail et de l'accouchement
O66.3	Dystocie due à d'autres anomalies fœtales	O74.9	Complication de l'anesthésie au cours du travail et de l'accouchement, sans précision
O66.4	Echec de l'épreuve de travail, sans précision	O75.0	Epuisement maternel au cours du travail et de l'accouchement
O66.5	Echec de l'application d'une ventouse et d'un forceps, sans précision	O75.1	Choc pendant ou après le travail et l'accouchement
O66.8	Autres dystocias précisées	O75.2	Pyrexie au cours du travail, non classée ailleurs
O66.9	Dystocie, sans précision	O75.3	Autres infections au cours du travail
O67.0	Hémorragie pendant l'accouchement avec anomalie de la coagulation	O75.4	Autres complications d'un acte de chirurgie obstétricale et d'un acte à visée diagnostique et thérapeutique
O67.8	Autres hémorragies pendant l'accouchement	O75.5	Accouchement retardé après rupture artificielle des membranes
O67.9	Hémorragie pendant l'accouchement, sans précision	O75.6	Accouchement retardé après rupture spontanée ou non précisée des membranes
O68.0	Travail et accouchement compliqués d'une anomalie du rythme cardiaque du fœtus	O75.7	Accouchement par voie vaginale après une césarienne
O68.1	Travail et accouchement compliqués de la présence de méconium dans le liquide amniotique	O75.8	Autres complications précisées du travail et de l'accouchement
O68.2	Travail et accouchement compliqués d'une anomalie du rythme cardiaque du fœtus avec présence de méconium dans le liquide amniotique	O75.9	Complication du travail et de l'accouchement, sans précision
O68.3	Travail et accouchement compliqués de signes biochimiques de détresse fœtale	O80	Accouchement unique et spontané
O68.8	Travail et accouchement compliqués d'autres signes de détresse fœtale	O81	Accouchement unique par forceps et ventouse
O68.9	Travail et accouchement compliqués d'une détresse fœtale, sans précision	O82	Accouchement unique par césarienne
O69.0	Travail et accouchement compliqués d'un prolapsus du cordon	O85	Fièvre puerpérale
O69.1	Travail et accouchement compliqués d'une circulaire du cordon, avec compression	O86.0	Infection d'une plaie d'origine obstétricale chirurgicale
O69.2	Travail et accouchement compliqués d'une autre forme d'enchevêtrement du cordon	O86.1	Autres infections des voies génitales, après accouchement
O69.3	Travail et accouchement compliqués d'une brièveté du cordon	O86.2	Infection des voies urinaires, après accouchement
O69.4	Travail et accouchement compliqués par une insertion vélamenteuse du cordon	O86.3	Autres infections des voies génito-urinaires, après accouchement
O69.5	Travail et accouchement compliqués de lésions vasculaires du cordon	O86.4	Hyperthermie d'origine inconnue, après accouchement
O69.8	Travail et accouchement compliqués d'autres anomalies du cordon ombilical	O86.8	Autres infections puerpérales précisées
O69.9	Travail et accouchement compliqués d'une anomalie du cordon ombilical, sans précision	O87.0	Thrombophlébite superficielle au cours de la puerpéralité
O70.0	Déchirure obstétricale du périnée, du premier degré	O87.1	Phlébothrombose profonde au cours de la puerpéralité
O70.1	Déchirure obstétricale du périnée, du deuxième degré	O87.2	Hémorroïdes au cours de la puerpéralité
O70.2	Déchirure obstétricale du périnée, du troisième degré	O87.3	Thrombose veineuse cérébrale au cours de la puerpéralité
O70.3	Déchirure obstétricale du périnée, du quatrième degré	O87.8	Autres complications veineuses au cours de la puerpéralité
O70.9	Déchirure obstétricale du périnée, sans précision	O87.9	Complication veineuse au cours de la puerpéralité, sans précision
O71.0	Rupture de l'utérus avant le début du travail	O88.0	Embolie gazeuse obstétricale
O71.1	Rupture de l'utérus pendant le travail	O88.1	Embolie amniotique
O71.2	Inversion post-partum de l'utérus	O88.20	Embolie pulmonaire obstétricale
O71.3	Déchirure obstétricale du col de l'utérus	O88.28	Autre embolie obstétricale par caillot sanguin
O71.4	Déchirure obstétricale vaginale haute isolée	O88.3	Embolie pyohémique et septique, obstétricale
O71.5	Autres lésions obstétricales des organes pelviens	O88.8	Autres embolies obstétricales
O71.6	Lésions obstétricales intéressant les articulations et les ligaments pelviens	O89.0	Complications pulmonaires de l'anesthésie au cours de la puerpéralité
O71.7	Hématome pelvien d'origine obstétricale	O89.1	Complications cardiaques de l'anesthésie au cours de la puerpéralité
O71.8	Autres traumatismes obstétricaux précisés	O89.2	Complications intéressant le système nerveux central dues à une anesthésie au cours de la puerpéralité
O71.9	Traumatisme obstétrical, sans précision	O89.3	Réaction toxique à une anesthésie locale au cours de la puerpéralité
O72.0	Hémorragie de la délivrance (troisième période)	O89.4	Céphalée provoquée par une rachianesthésie et une anesthésie épidurale au cours de la puerpéralité
O72.1	Autres hémorragies immédiates du post-partum		

O89.5	Autres complications d'une rachianesthésie et d'une anesthésie épidurale au cours de la puerpéralité	O98.2	Gonococcie compliquant la grossesse, l'accouchement et la puerpéralité
O89.6	Echec ou difficulté d'intubation au cours de la puerpéralité	O98.3	Autres maladies dont le mode de transmission est essentiellement sexuel, compliquant la grossesse, l'accouchement et la puerpéralité
O89.8	Autres complications de l'anesthésie au cours de la puerpéralité	O98.4	Hépatite virale compliquant la grossesse, l'accouchement et la puerpéralité
O89.9	Complication de l'anesthésie au cours de la puerpéralité, sans précision	O98.5	Autres maladies virales compliquant la grossesse, l'accouchement et la puerpéralité
O90.0	Rupture d'une suture de césarienne	O98.6	Maladies à protozoaires compliquant la grossesse, l'accouchement et la puerpéralité
O90.1	Rupture d'une suture obstétricale du périnée	O98.7	Maladie due au virus de l'immunodéficience humaine [VIH] et compliquant la grossesse, l'accouchement et la puerpéralité
O90.2	Hématome d'une plaie obstétricale	O98.8	Autres maladies infectieuses et parasitaires de la mère compliquant la grossesse, l'accouchement et la puerpéralité
O90.3	Myocardioopathie au cours de la puerpéralité	O98.9	Maladie infectieuse ou parasitaire de la mère compliquant la grossesse, l'accouchement et la puerpéralité, sans précision
O90.4	Insuffisance rénale aiguë du post-partum	O99.0	Anémie compliquant la grossesse, l'accouchement et la puerpéralité
O90.5	Thyroïdite du post-partum	O99.1	Autres maladies du sang et des organes hématopoïétiques et certaines anomalies du système immunitaire compliquant la grossesse, l'accouchement et la puerpéralité
O90.8	Autres complications puerpérales, non classées ailleurs	O99.2	Maladies endocriniennes, nutritionnelles et métaboliques compliquant la grossesse, l'accouchement et la puerpéralité
O90.9	Complication puerpérale, sans précision	O99.3	Troubles mentaux et maladies du système nerveux compliquant la grossesse, l'accouchement et la puerpéralité
O91.00	Infection du mamelon associée à l'accouchement: Sans indication de difficultés à la mise au sein	O99.4	Maladies de l'appareil circulatoire compliquant la grossesse, l'accouchement et la puerpéralité
O91.01	Infection du mamelon associée à l'accouchement: Avec indication de difficultés à la mise au sein	O99.5	Maladies de l'appareil respiratoire compliquant la grossesse, l'accouchement et la puerpéralité
O91.10	Abcès du sein associé à l'accouchement: Sans indication de difficultés à la mise au sein	O99.6	Maladies de l'appareil digestif compliquant la grossesse, l'accouchement et la puerpéralité
O91.11	Abcès du sein associé à l'accouchement: Avec indication de difficultés à la mise au sein	O99.7	Maladies de la peau et du tissu cellulaire sous-cutané compliquant la grossesse, l'accouchement et la puerpéralité
O91.20	Mastite non purulente associée à l'accouchement: Sans indication de difficultés à la mise au sein	O99.8	Autres maladies et affections précisées compliquant la grossesse, l'accouchement et la puerpéralité
O91.21	Mastite non purulente associée à l'accouchement: Avec indication de difficultés à la mise au sein	Z32	Examen et test de grossesse
O92.00	Invagination du mamelon associée à l'accouchement: Sans indication de difficultés à la mise au sein	Z34	Surveillance d'une grossesse normale
O92.01	Invagination du mamelon associée à l'accouchement: Avec indication de difficultés à la mise au sein	Z35.0	Surveillance d'une grossesse avec antécédent de stérilité
O92.10	Crevasse du mamelon associée à l'accouchement: Sans indication de difficultés à la mise au sein	Z35.1	Surveillance d'une grossesse avec antécédent d'avortement
O92.11	Crevasse du mamelon associée à l'accouchement: Avec indication de difficultés à la mise au sein	Z35.2	Surveillance d'une grossesse avec d'autres antécédents obstétricaux pathologiques et difficultés à procréer
O92.20	Mastopathies associées à l'accouchement, autres et sans précision: Sans indication de difficultés à la mise au sein	Z35.3	Surveillance d'une grossesse avec antécédent de soins prénatals insuffisants
O92.21	Mastopathies associées à l'accouchement, autres et sans précision: Avec indication de difficultés à la mise au sein	Z35.4	Surveillance de grossesse avec multiparité élevée
O92.30	Agalactie: Sans indication de difficultés à la mise au sein	Z35.5	Surveillance d'une primigeste âgée
O92.31	Agalactie: Avec indication de difficultés à la mise au sein	Z35.6	Surveillance d'une primigeste très jeune
O92.40	Hypogalactie: Sans indication de difficultés à la mise au sein	Z35.8	Surveillance d'autres grossesses à haut risque
O92.41	Hypogalactie: Avec indication de difficultés à la mise au sein	Z35.9	Surveillance de grossesse à haut risque, sans précision
O92.50	Suppression de la lactation: Sans indication de difficultés à la mise au sein	Z36.0	Dépistage prénatal d'anomalies chromosomiques
O92.51	Suppression de la lactation: Avec indication de difficultés à la mise au sein	Z36.1	Dépistage prénatal d'un taux élevé d'alpha-fœtoprotéines
O92.60	Galactorrhée: Sans indication de difficultés à la mise au sein	Z36.2	Autres dépistages prénatals par amniocentèse
O92.61	Galactorrhée: Avec indication de difficultés à la mise au sein	Z36.3	Dépistage prénatal de malformations par échographie et autres méthodes physiques
O92.70	Anomalies de la lactation, autres et sans précision: Sans indication de difficultés à la mise au sein	Z36.4	Dépistage prénatal de retard de croissance du fœtus par échographie et autres méthodes physiques
O92.71	Anomalies de la lactation, autres et sans précision: Avec indication de difficultés à la mise au sein	Z36.5	Dépistage prénatal d'iso-immunisation
O94	Séquelles de complications de la grossesse, de l'accouchement et de la puerpéralité	Z36.8	Autres dépistages prénatals
O95	Mort d'origine obstétricale de cause non précisée	Z36.9	Dépistage prénatal, sans précision
O96.0	Mort de séquelles relevant directement d'une cause obstétricale plus de 42 jours mais moins d'un an après l'accouchement	Z37.0	Naissance unique, enfant vivant
O96.1	Mort de séquelles relevant indirectement d'une cause obstétricale plus de 42 jours mais moins d'un an après l'accouchement	Z37.1	Naissance unique, enfant mort-né
O96.9	Mort de séquelles relevant d'une cause obstétricale sans précision plus de 42 jours mais moins d'un an après l'accouchement	Z37.2	Naissance gémellaire, jumeaux nés vivants
O97.0	Mort de séquelles relevant directement d'une cause obstétricale	Z37.3	Naissance gémellaire, l'un des jumeaux né vivant, l'autre mort-né
O97.1	Mort de séquelles relevant indirectement d'une cause obstétricale	Z37.4	Naissance gémellaire, jumeaux morts-nés
O97.9	Mort de séquelles relevant d'une cause obstétricale, sans précision	Z37.5	Autres naissances multiples, tous nés vivants
O98.0	Tuberculose compliquant la grossesse, l'accouchement et la puerpéralité	Z37.6	Autres naissances multiples, certains enfants nés vivants
O98.1	Syphilis compliquant la grossesse, l'accouchement et la puerpéralité	Z37.7	Autres naissances multiples, tous morts-nés
		Z37.9	Résultat de l'accouchement, sans précision
		Z39.0	Soins et examens immédiatement après l'accouchement

Z39.1	Soins et examens de l'allaitement maternel	Z64.0	Difficultés liées à une grossesse non désirée
Z39.2	Contrôle de routine au cours du post-partum		

**ADRG 001****Césarienne**

Procédure dans le tableau O01-11 ou procédure opératoire et diagnostic dans le tableau O01-1 ou procédure dans le tableau O01-12

**DRG 001A****Césarienne et dialyse, ou thérapie intra-utérine complexe du fœtus**

Procédure dans le tableau O01-12 ou Dialyse

**DRG 001B****Césarienne avec plusieurs diagnostics de complication, durée de la grossesse de 26 à 33 semaines ou CC extrêmement sévères ou diagnostic complexe ou procédure de complication, jusqu'à 33 semaines de grossesse ou diagnostic complexe et CC extrêmement sévères, ou jusqu'à 25 semaines de grossesse et diagnostic de complication**

(Au moins deux diagnostics dans le tableau O01-2 ou au moins deux diagnostics dans le tableau O01-3 ou au moins deux diagnostics dans le tableau O01-4 ou diagnostic dans au moins deux des tableaux O01-3, O01-5, O01-2, O01-4 ou procédure opératoire et diagnostic dans le tableau O01-1 ou Procédures opératoires complexes) et (diagnostic supplémentaire dans le tableau O01-6 ou au moins un(e) procédure dans le tableau O01-13)

**DRG 001C****Césarienne secondaire avec plusieurs diagnostics de complication ou procédure complexe, ou jusqu'à 33 semaines de grossesse ou diagnostic complexe ou diagnostic de complication et grossesse de 26 à 33 semaines ou diagnostic complexe**

(Au moins deux diagnostics dans le tableau O01-2 ou au moins deux diagnostics dans le tableau O01-3 ou au moins deux diagnostics dans le tableau O01-4 ou diagnostic dans au moins deux des tableaux O01-3, O01-5, O01-2, O01-4 ou procédure opératoire et diagnostic dans le tableau O01-1 ou Procédures opératoires complexes) et (diagnostic supplémentaire dans le tableau O01-7 ou procédure opératoire et diagnostic dans le tableau O01-1 ou procédure dans le tableau O01-14 ou Procédures opératoires complexes ou PCCL > 3) ou au moins un(e) diagnostic dans le tableau O01-8 et (diagnostic supplémentaire dans le tableau O01-6 ou au moins un(e) diagnostic supplémentaire dans le tableau O01-9 et PCCL > 3) ou au moins un(e) diagnostic supplémentaire dans le tableau O01-10 et PCCL > 3

**DRG 001D****Césarienne secondaire avec diagnostic de complication, durée de la grossesse plus de 33 semaines complètes**

(Au moins deux diagnostics dans le tableau O01-2 ou au moins deux diagnostics dans le tableau O01-3 ou au moins deux diagnostics dans le tableau O01-4 ou diagnostic dans au moins deux des tableaux O01-3, O01-5, O01-2, O01-4 ou procédure opératoire et diagnostic dans le tableau O01-1 ou Procédures opératoires complexes) et procédure dans le tableau O01-15 ou au moins un(e) diagnostic dans le tableau O01-8 et au moins un(e) diagnostic supplémentaire dans le tableau O01-9 et procédure dans le tableau O01-15 ou au moins un(e) diagnostic supplémentaire dans le tableau O01-10 et procédure dans le tableau O01-15

**DRG 001E****Césarienne avec plusieurs diagnostics de complication ou procédure complexe, ou jusqu'à 33 semaines de grossesse ou diagnostic complexe, ou diagnostic de complication et grossesse de 26 à 33 semaines ou diagnostic complexe, ou césarienne secondaire**

Au moins un(e) diagnostic dans le tableau O01-8 et procédure dans le tableau O01-15

**DRG 001F****Césarienne avec diagnostic de complication, durée de la grossesse plus de 33 semaines complètes**

Au moins deux diagnostics dans le tableau O01-2 ou au moins deux diagnostics dans le tableau O01-3 ou au moins deux diagnostics dans le tableau O01-4 ou diagnostic dans au moins deux des tableaux O01-3, O01-5, O01-2, O01-4 ou procédure opératoire et diagnostic dans le tableau O01-1 ou Procédures opératoires complexes ou au moins un(e) diagnostic dans le tableau O01-8 et au moins un(e) diagnostic supplémentaire dans le tableau O01-9 ou au moins un(e) diagnostic supplémentaire dans le tableau O01-10 ou procédure dans le tableau O01-15

**DRG 001G****Césarienne, durée de la grossesse > 33 semaines complètes**

Au moins un(e) diagnostic dans le tableau O01-8

## DRG O01H

## Césarienne, durée de la grossesse plus de 33 semaines complètes

14  
O01

## diagnostic O01-1

O88.20 Embolie pulmonaire obstétricale

O88.28 Autre embolie obstétricale par caillot sanguin

## diagnostic O01-2

F00.0	Démence de la maladie d'Alzheimer, à début précoce {G30.0}	F11.5	Troubles mentaux et du comportement liés à l'utilisation d'opiacés: Trouble psychotique
F00.2	Démence de la maladie d'Alzheimer, forme atypique ou mixte {G30.8}	F11.6	Troubles mentaux et du comportement liés à l'utilisation d'opiacés: Syndrome amnésique
F00.9	Démence de la maladie d'Alzheimer, sans précision {G30.9}	F11.7	Troubles mentaux et du comportement liés à l'utilisation d'opiacés: Trouble résiduel ou psychotique de survenue tardive
F01.0	Démence vasculaire à début aigu	F11.8	Troubles mentaux et du comportement liés à l'utilisation d'opiacés: Autres troubles mentaux et du comportement
F01.1	Démence vasculaire par infarctus multiples	F11.9	Troubles mentaux et du comportement liés à l'utilisation d'opiacés: Trouble mental ou du comportement, non précisé
F01.2	Démence vasculaire sous-corticale	F12.3	Troubles mentaux et du comportement liés à l'utilisation de dérivés du cannabis: Syndrome de sevrage
F01.3	Démence vasculaire mixte, corticale et sous-corticale	F12.4	Troubles mentaux et du comportement liés à l'utilisation de dérivés du cannabis: Syndrome de sevrage avec delirium
F01.8	Autres formes de démence vasculaire	F12.5	Troubles mentaux et du comportement liés à l'utilisation de dérivés du cannabis: Trouble psychotique
F01.9	Démence vasculaire, sans précision	F12.6	Troubles mentaux et du comportement liés à l'utilisation de dérivés du cannabis: Syndrome amnésique
F02.0	Démence de la maladie de Pick {G31.0}	F12.7	Troubles mentaux et du comportement liés à l'utilisation de dérivés du cannabis: Trouble résiduel ou psychotique de survenue tardive
F02.1	Démence de la maladie de Creutzfeldt-Jakob {A81.0}	F12.8	Troubles mentaux et du comportement liés à l'utilisation de dérivés du cannabis: Autres troubles mentaux et du comportement
F02.2	Démence de la maladie de Huntington {G10}	F12.9	Troubles mentaux et du comportement liés à l'utilisation de dérivés du cannabis: Trouble mental ou du comportement, non précisé
F02.3	Démence de la maladie de Parkinson {G20.-}	F13.0	Troubles mentaux et du comportement liés à l'utilisation de sédatifs ou d'hypnotiques: Intoxication aiguë
F02.4	Démence de la maladie due au virus de l'immunodéficience humaine [VIH] {B22}	F13.1	Troubles mentaux et du comportement liés à l'utilisation de sédatifs ou d'hypnotiques: Utilisation nocive pour la santé
F03	Démence, sans précision	F13.2	Troubles mentaux et du comportement liés à l'utilisation de sédatifs ou d'hypnotiques: Syndrome de dépendance
F04	Syndrome amnésique organique, non induit par l'alcool et d'autres substances psycho-actives	F13.3	Troubles mentaux et du comportement liés à l'utilisation de sédatifs ou d'hypnotiques: Syndrome de sevrage
F05.0	Delirium non surajouté à une démence, ainsi décrit	F13.4	Troubles mentaux et du comportement liés à l'utilisation de sédatifs ou d'hypnotiques: Syndrome de sevrage avec delirium
F05.1	Delirium surajouté à une démence	F13.5	Troubles mentaux et du comportement liés à l'utilisation de sédatifs ou d'hypnotiques: Trouble psychotique
F05.8	Autres formes de delirium	F13.6	Troubles mentaux et du comportement liés à l'utilisation de sédatifs ou d'hypnotiques: Syndrome amnésique
F05.9	Delirium, sans précision	F13.7	Troubles mentaux et du comportement liés à l'utilisation de sédatifs ou d'hypnotiques: Trouble résiduel ou psychotique de survenue tardive
F06.0	Etat hallucinatoire organique	F13.8	Troubles mentaux et du comportement liés à l'utilisation de sédatifs ou d'hypnotiques: Autres troubles mentaux et du comportement
F06.1	Catatonie organique	F13.9	Troubles mentaux et du comportement liés à l'utilisation de sédatifs ou d'hypnotiques: Trouble mental ou du comportement, non précisé
F06.2	Trouble délirant organique [d'allure schizophrénique]	F14.0	Troubles mentaux et du comportement liés à l'utilisation de cocaïne: Intoxication aiguë
F06.3	Troubles organiques de l'humeur [affectifs]	F14.1	Troubles mentaux et du comportement liés à l'utilisation de cocaïne: Utilisation nocive pour la santé
F06.4	Trouble anxieux organique	F14.2	Troubles mentaux et du comportement liés à l'utilisation de cocaïne: Syndrome de dépendance
F06.5	Trouble dissociatif organique	F14.3	Troubles mentaux et du comportement liés à l'utilisation de cocaïne: Syndrome de sevrage
F06.6	Labilité [asthénie] émotionnelle organique	F14.4	Troubles mentaux et du comportement liés à l'utilisation de cocaïne: Syndrome de sevrage avec delirium
F07.0	Trouble organique de la personnalité	F14.5	Troubles mentaux et du comportement liés à l'utilisation de cocaïne: Trouble psychotique
F10.0	Troubles mentaux et du comportement liés à l'utilisation d'alcool: Intoxication aiguë		
F10.1	Troubles mentaux et du comportement liés à l'utilisation d'alcool: Utilisation nocive pour la santé		
F10.2	Troubles mentaux et du comportement liés à l'utilisation d'alcool: Syndrome de dépendance		
F10.3	Troubles mentaux et du comportement liés à l'utilisation d'alcool: Syndrome de sevrage		
F10.4	Troubles mentaux et du comportement liés à l'utilisation d'alcool: Syndrome de sevrage avec delirium		
F10.5	Troubles mentaux et du comportement liés à l'utilisation d'alcool: Trouble psychotique		
F10.6	Troubles mentaux et du comportement liés à l'utilisation d'alcool: Syndrome amnésique		
F10.7	Troubles mentaux et du comportement liés à l'utilisation d'alcool: Trouble résiduel ou psychotique de survenue tardive		
F10.8	Troubles mentaux et du comportement liés à l'utilisation d'alcool: Autres troubles mentaux et du comportement		
F10.9	Troubles mentaux et du comportement liés à l'utilisation d'alcool: Trouble mental ou du comportement, non précisé		
F11.0	Troubles mentaux et du comportement liés à l'utilisation d'opiacés: Intoxication aiguë		
F11.1	Troubles mentaux et du comportement liés à l'utilisation d'opiacés: Utilisation nocive pour la santé		
F11.2	Troubles mentaux et du comportement liés à l'utilisation d'opiacés: Syndrome de dépendance		
F11.3	Troubles mentaux et du comportement liés à l'utilisation d'opiacés: Syndrome de sevrage		
F11.4	Troubles mentaux et du comportement liés à l'utilisation d'opiacés: Syndrome de sevrage avec delirium		

F14.6	Troubles mentaux et du comportement liés à l'utilisation de cocaïne: Syndrome amnésique	F18.9	Troubles mentaux et du comportement liés à l'utilisation de solvants volatils: Trouble mental ou du comportement, non précisé
F14.7	Troubles mentaux et du comportement liés à l'utilisation de cocaïne: Trouble résiduel ou psychotique de survenue tardive	F19.0	Troubles mentaux et du comportement liés à l'utilisation de drogues multiples et troubles liés à l'utilisation d'autres substances psycho-actives: Intoxication aiguë
F14.8	Troubles mentaux et du comportement liés à l'utilisation de cocaïne: Autres troubles mentaux et du comportement	F19.1	Troubles mentaux et du comportement liés à l'utilisation de drogues multiples et troubles liés à l'utilisation d'autres substances psycho-actives: Utilisation nocive pour la santé
F14.9	Troubles mentaux et du comportement liés à l'utilisation de cocaïne: Trouble mental ou du comportement, non précisé	F19.2	Troubles mentaux et du comportement liés à l'utilisation de drogues multiples et troubles liés à l'utilisation d'autres substances psycho-actives: Syndrome de dépendance
F15.0	Troubles mentaux et du comportement liés à l'utilisation d'autres stimulants, y compris la caféine: Intoxication aiguë	F19.3	Troubles mentaux et du comportement liés à l'utilisation de drogues multiples et troubles liés à l'utilisation d'autres substances psycho-actives: Syndrome de sevrage
F15.1	Troubles mentaux et du comportement liés à l'utilisation d'autres stimulants, y compris la caféine: Utilisation nocive pour la santé	F19.4	Troubles mentaux et du comportement liés à l'utilisation de drogues multiples et troubles liés à l'utilisation d'autres substances psycho-actives: Syndrome de sevrage avec delirium
F15.2	Troubles mentaux et du comportement liés à l'utilisation d'autres stimulants, y compris la caféine: Syndrome de dépendance	F19.5	Troubles mentaux et du comportement liés à l'utilisation de drogues multiples et troubles liés à l'utilisation d'autres substances psycho-actives: Trouble psychotique
F15.3	Troubles mentaux et du comportement liés à l'utilisation d'autres stimulants, y compris la caféine: Syndrome de sevrage	F19.6	Troubles mentaux et du comportement liés à l'utilisation de drogues multiples et troubles liés à l'utilisation d'autres substances psycho-actives: Syndrome amnésique
F15.4	Troubles mentaux et du comportement liés à l'utilisation d'autres stimulants, y compris la caféine: Syndrome de sevrage avec delirium	F19.7	Troubles mentaux et du comportement liés à l'utilisation de drogues multiples et troubles liés à l'utilisation d'autres substances psycho-actives: Trouble résiduel ou psychotique de survenue tardive
F15.5	Troubles mentaux et du comportement liés à l'utilisation d'autres stimulants, y compris la caféine: Trouble psychotique	F19.8	Troubles mentaux et du comportement liés à l'utilisation de drogues multiples et troubles liés à l'utilisation d'autres substances psycho-actives: Autres troubles mentaux et du comportement
F15.6	Troubles mentaux et du comportement liés à l'utilisation d'autres stimulants, y compris la caféine: Syndrome amnésique	F19.9	Troubles mentaux et du comportement liés à l'utilisation de drogues multiples et troubles liés à l'utilisation d'autres substances psycho-actives: Trouble mental ou du comportement, non précisé
F15.7	Troubles mentaux et du comportement liés à l'utilisation d'autres stimulants, y compris la caféine: Trouble résiduel ou psychotique de survenue tardive	F20.0	Schizophrénie paranoïde
F15.8	Troubles mentaux et du comportement liés à l'utilisation d'autres stimulants, y compris la caféine: Autres troubles mentaux et du comportement	F20.1	Schizophrénie hébéphrénique
F15.9	Troubles mentaux et du comportement liés à l'utilisation d'autres stimulants, y compris la caféine: Trouble mental ou du comportement, non précisé	F20.2	Schizophrénie catatonique
F16.0	Troubles mentaux et du comportement liés à l'utilisation d'hallucinogènes: Intoxication aiguë	F20.3	Schizophrénie indifférenciée
F16.1	Troubles mentaux et du comportement liés à l'utilisation d'hallucinogènes: Utilisation nocive pour la santé	F20.5	Schizophrénie résiduelle
F16.2	Troubles mentaux et du comportement liés à l'utilisation d'hallucinogènes: Syndrome de dépendance	F20.6	Schizophrénie simple
F16.3	Troubles mentaux et du comportement liés à l'utilisation d'hallucinogènes: Syndrome de sevrage	F20.8	Autres formes de schizophrénie
F16.4	Troubles mentaux et du comportement liés à l'utilisation d'hallucinogènes: Syndrome de sevrage avec delirium	F20.9	Schizophrénie, sans précision
F16.5	Troubles mentaux et du comportement liés à l'utilisation d'hallucinogènes: Trouble psychotique	F23.0	Trouble psychotique aigu polymorphe, sans symptômes schizophréniques
F16.6	Troubles mentaux et du comportement liés à l'utilisation d'hallucinogènes: Syndrome amnésique	F23.1	Trouble psychotique aigu polymorphe avec symptômes schizophréniques
F16.7	Troubles mentaux et du comportement liés à l'utilisation d'hallucinogènes: Trouble résiduel ou psychotique de survenue tardive	F23.2	Trouble psychotique aigu d'allure schizophrénique
F16.8	Troubles mentaux et du comportement liés à l'utilisation d'hallucinogènes: Autres troubles mentaux et du comportement	F23.3	Autre trouble psychotique aigu, essentiellement délirant
F16.9	Troubles mentaux et du comportement liés à l'utilisation d'hallucinogènes: Trouble mental ou du comportement, non précisé	F23.8	Autres troubles psychotiques aigus et transitoires
F18.0	Troubles mentaux et du comportement liés à l'utilisation de solvants volatils: Intoxication aiguë	F23.9	Trouble psychotique aigu et transitoire, sans précision
F18.1	Troubles mentaux et du comportement liés à l'utilisation de solvants volatils: Utilisation nocive pour la santé	F25.0	Trouble schizo-affectif, type maniaque
F18.2	Troubles mentaux et du comportement liés à l'utilisation de solvants volatils: Syndrome de dépendance	F25.1	Trouble schizo-affectif, type dépressif
F18.3	Troubles mentaux et du comportement liés à l'utilisation de solvants volatils: Syndrome de sevrage	F25.2	Trouble schizo-affectif, type mixte
F18.4	Troubles mentaux et du comportement liés à l'utilisation de solvants volatils: Syndrome de sevrage avec delirium	F25.8	Autres troubles schizo-affectifs
F18.5	Troubles mentaux et du comportement liés à l'utilisation de solvants volatils: Trouble psychotique	F25.9	Trouble schizo-affectif, sans précision
F18.6	Troubles mentaux et du comportement liés à l'utilisation de solvants volatils: Syndrome amnésique	F29	Psychose non organique, sans précision
F18.7	Troubles mentaux et du comportement liés à l'utilisation de solvants volatils: Trouble résiduel ou psychotique de survenue tardive	F30.0	Hypomanie
F18.8	Troubles mentaux et du comportement liés à l'utilisation de solvants volatils: Autres troubles mentaux et du comportement	F30.1	Manie sans symptômes psychotiques
		F30.2	Manie avec symptômes psychotiques
		F30.8	Autres épisodes maniaques
		F30.9	Episode maniaque, sans précision
		F31.0	Trouble affectif bipolaire, épisode actuel hypomaniaque
		F31.1	Trouble affectif bipolaire, épisode actuel maniaque sans symptômes psychotiques
		F31.2	Trouble affectif bipolaire, épisode actuel maniaque avec symptômes psychotiques
		F31.4	Trouble affectif bipolaire, épisode actuel de dépression sévère sans symptômes psychotiques
		F31.5	Trouble affectif bipolaire, épisode actuel de dépression sévère avec symptômes psychotiques
		F31.6	Trouble affectif bipolaire, épisode actuel mixte



F31.8	Autres troubles affectifs bipolaires	O30.1	Triplés
F31.9	Trouble affectif bipolaire, sans précision	O30.2	Quadruplés
F32.2	Episode dépressif sévère sans symptômes psychotiques	O30.8	Autres grossesses multiples
F32.3	Episode dépressif sévère avec symptômes psychotiques	O30.9	Grossesse multiple, sans précision
F33.2	Trouble dépressif récurrent, épisode actuel sévère sans symptômes psychotiques	O31.1	Poursuite de la grossesse après avortement d'un ou plusieurs fœtus
F33.3	Trouble dépressif récurrent, épisode actuel sévère avec symptômes psychotiques	O31.2	Poursuite de la grossesse après mort intra-utérine d'un ou plusieurs fœtus
F33.8	Autres troubles dépressifs récurrents	O31.8	Autres complications spécifiques à une grossesse multiple
F33.9	Trouble dépressif récurrent, sans précision	O32.5	Soins maternels pour grossesse multiple avec présentation anormale d'un ou plusieurs fœtus
F50.0	Anorexie mentale	O34.30	Suivi de la mère en cas de longueur du col de l'utérus inférieure à 10 mm ou de formation d'un entonnoir cervical attestées par l'échographie vaginale
F50.1	Anorexie mentale atypique	O34.31	Suivi de la mère en cas de prolapsus des membranes
F50.2	Boulimie (bulimia nervosa)	O34.38	Suivi de la mère dans les autres cas d'insuffisance cervico-utérine
F50.3	Boulimie atypique	O34.39	Suivi de la mère en cas d'insuffisance cervico-utérine, non précisé
F50.4	Hyperphagie associée à d'autres perturbations psychologiques	O36.5	Soins maternels pour croissance insuffisante du fœtus
F50.8	Autres troubles de l'alimentation	O40	Hydramnios
F50.9	Trouble de l'alimentation, sans précision	O41.0	Oligoamnios
F84.0	Autisme infantile	O42.11	Rupture prématurée des membranes, début du travail après 1 à 7 jours
F84.1	Autisme atypique	O42.12	Rupture prématurée des membranes, début du travail après plus de 7 jours
F84.2	Syndrome de Rett	O44.00	Descente du placenta sans hémorragie (actuelle)
F84.3	Autre trouble désintégratif de l'enfance	O44.01	Placenta praevia sans hémorragie (actuelle)
F84.4	Hyperactivité associée à un retard mental et à des mouvements stéréotypés	O44.10	Descente du placenta avec hémorragie actuelle
F84.5	Syndrome d'Asperger	O44.11	Placenta praevia avec hémorragie actuelle
F84.8	Autres troubles envahissants du développement	O45.0	Décollement prématuré du placenta avec anomalie de la coagulation
F84.9	Trouble envahissant du développement, sans précision	O46.0	Hémorragie précédant l'accouchement avec anomalie de la coagulation
O10.2	Néphropathie hypertensive préexistante compliquant la grossesse, l'accouchement et la puerpéralité	O60.1	Travail prématuré spontané avec accouchement prématuré
O11	Hypertension chronique avec prééclampsie surajoutée	O60.2	Travail prématuré avec accouchement à terme
O12.1	Protéinurie gestationnelle	O60.3	Accouchement prématuré sans travail spontané
O12.2	Œdème gestationnel avec protéinurie	O61.0	Echec du déclenchement médical du travail
O13	Hypertension gestationnelle [hypertension induite par la grossesse]	O62.0	Contractions initiales insuffisantes
O14.0	Prééclampsie légère à modérée	O67.0	Hémorragie pendant l'accouchement avec anomalie de la coagulation
O14.1	Prééclampsie sévère	O71.6	Lésions obstétricales intéressant les articulations et les ligaments pelviens
O14.2	Syndrome HELLP	O74.0	Pneumonie par aspiration due à une anesthésie au cours du travail et de l'accouchement
O14.9	Prééclampsie, sans précision	O74.1	Autres complications pulmonaires de l'anesthésie au cours du travail et de l'accouchement
O15.0	Eclampsie au cours de la grossesse	O74.2	Complications cardiaques de l'anesthésie au cours du travail et de l'accouchement
O15.1	Eclampsie au cours du travail	O74.3	Complications intéressant le système nerveux central dues à l'anesthésie au cours du travail et de l'accouchement
O15.9	Eclampsie, sans précision quant à la période	O75.1	Choc pendant ou après le travail et l'accouchement
O21.2	Vomissements tardifs de la grossesse	O75.6	Accouchement retardé après rupture spontanée ou non précisée des membranes
O21.8	Autres vomissements compliquant la grossesse	O85	Fièvre puerpérale
O21.9	Vomissements de la grossesse, sans précision	O86.0	Infection d'une plaie d'origine obstétricale chirurgicale
O22.3	Phlébothrombose profonde au cours de la grossesse	O89.0	Complications pulmonaires de l'anesthésie au cours de la puerpéralité
O22.5	Thrombose veineuse cérébrale au cours de la grossesse	O90.0	Rupture d'une suture de césarienne
O22.8	Autres complications veineuses de la grossesse	O90.1	Rupture d'une suture obstétricale du périnée
O24.0	Diabète sucré au cours de la grossesse: Diabète sucré préexistant, type 1	O90.3	Myocardopathie au cours de la puerpéralité
O24.1	Diabète sucré au cours de la grossesse: Diabète sucré préexistant, type 2	Z37.2	Naissance gémellaire, jumeaux nés vivants
O24.2	Diabète sucré au cours de la grossesse: Diabète sucré préexistant lié à la malnutrition	Z37.3	Naissance gémellaire, l'un des jumeaux né vivant, l'autre mort-né
O24.3	Diabète sucré au cours de la grossesse: Diabète sucré préexistant, sans précision	Z37.4	Naissance gémellaire, jumeaux morts-nés
O24.4	Diabète sucré survenant au cours de la grossesse	Z37.5	Autres naissances multiples, tous nés vivants
O24.9	Diabète sucré au cours de la grossesse, sans précision	Z37.6	Autres naissances multiples, certains enfants nés vivants
O26.6	Affections hépatiques au cours de la grossesse, de l'accouchement et de la puerpéralité	Z37.7	Autres naissances multiples, tous morts-nés
O26.7	Subluxation de la symphyse (pubienne) au cours de la grossesse, de l'accouchement et de la puerpéralité		
O26.81	Néphropathie liée à la grossesse		
O29.0	Complications pulmonaires d'une anesthésie au cours de la grossesse		
O29.1	Complications cardiaques d'une anesthésie au cours de la grossesse		
O29.2	Complications impliquant le système nerveux central dues à une anesthésie au cours de la grossesse		
O30.0	Jumeaux		

**diagnostic O01-3**

O67.8	Autres hémorragies pendant l'accouchement	O74.7	Echec ou difficulté d'intubation au cours du travail et de l'accouchement
O67.9	Hémorragie pendant l'accouchement, sans précision	O74.8	Autres complications de l'anesthésie au cours du travail et de l'accouchement
O70.2	Déchirure obstétricale du périnée, du troisième degré	O74.9	Complication de l'anesthésie au cours du travail et de l'accouchement, sans précision
O70.3	Déchirure obstétricale du périnée, du quatrième degré	O75.4	Autres complications d'un acte de chirurgie obstétricale et d'un acte à visée diagnostique et thérapeutique
O72.1	Autres hémorragies immédiates du post-partum		
O74.4	Réaction toxique à une anesthésie locale au cours du travail et de l'accouchement		
O74.5	Céphalée provoquée par une rachianesthésie et une anesthésie épidurale au cours du travail et de l'accouchement		
O74.6	Autres complications d'une rachianesthésie et d'une anesthésie épidurale au cours du travail et de l'accouchement		

**diagnostic O01-4**

G35.0	Première manifestation d'une sclérose en plaques	G40.08	Autres épilepsies idiopathiques (partielles) localisées (focales) et syndromes épileptiques à crises initialement focales
G35.10	Sclérose en plaques rémittente (évolution par poussées): Sans mention d'exacerbation aiguë ou de progression	G40.09	Epilepsie idiopathique (partielle) localisée (focale) et syndromes épileptiques à crises initialement focales, sans précision
G35.11	Sclérose en plaques rémittente (évolution par poussées): Avec mention d'exacerbation aiguë ou de progression	G40.1	Epilepsie et syndromes épileptiques symptomatiques définis par leur localisation (focale, partielle) avec crises partielles simples
G35.20	Sclérose en plaques progressive d'emblée (chronique, progressive primaire): Sans mention d'exacerbation aiguë ou de progression	G40.2	Epilepsie et syndromes épileptiques symptomatiques définis par leur localisation (focale, partielle) avec des crises partielles complexes
G35.21	Sclérose en plaques progressive d'emblée (chronique, progressive primaire): Avec mention d'exacerbation aiguë ou de progression	G40.3	Epilepsie et syndromes épileptiques généralisés idiopathiques
G35.30	Sclérose en plaques rémittente progressive (chronique, secondairement progressive): Sans mention d'exacerbation aiguë ou de progression	G40.4	Autres épilepsies et syndromes épileptiques généralisés
G35.31	Sclérose en plaques rémittente progressive (chronique, secondairement progressive): Avec mention d'exacerbation aiguë ou de progression	G40.5	Syndromes épileptiques particuliers
G35.9	Sclérose en plaques non précisée	G40.6	Crise de grand mal, sans précision (avec ou sans petit mal)
G40.00	Syndrome pseudo-Lennox	G40.7	Petit mal, sans précision, sans crises de grand mal
G40.01	POCS (CSWS) [pointes ondes continues pendant le sommeil lent]	G40.8	Autres épilepsies
G40.02	Epilepsie psychomotrice bénigne [crises de terreur]	G40.9	Epilepsie, sans précision
		G41.0	Etat de grand mal épileptique
		G41.1	Etat de petit mal épileptique
		G41.2	Etat de mal épileptique partiel complexe
		G41.8	Autres états de mal épileptique
		G41.9	Etat de mal épileptique, sans précision

**diagnostic O01-5**

Z21	Infection asymptomatique par le virus de l'immunodéficience humaine [VIH]
-----	---

**diagnostic supplémentaire O01-6**

O09.0	Durée de la grossesse: Moins de 5 semaines révolues	O09.2	Durée de la grossesse: 14e semaine à 19 semaines révolues
O09.1	Durée de la grossesse: 5 à 13 semaines révolues	O09.3	Durée de la grossesse: 20e semaine à 25 semaines révolues

**diagnostic supplémentaire O01-7**

O09.4	Durée de la grossesse: 26e semaine à 33 semaines révolues
-------	---

**diagnostic O01-8**

F00.0	Démence de la maladie d'Alzheimer, à début précoce {G30.0}	F03	Démence, sans précision
F00.2	Démence de la maladie d'Alzheimer, forme atypique ou mixte {G30.8}	F04	Syndrome amnésique organique, non induit par l'alcool et d'autres substances psycho-actives
F00.9	Démence de la maladie d'Alzheimer, sans précision {G30.9}	F05.0	Delirium non surajouté à une démence, ainsi décrit
F01.0	Démence vasculaire à début aigu	F05.1	Delirium surajouté à une démence
F01.1	Démence vasculaire par infarctus multiples	F05.8	Autres formes de delirium
F01.2	Démence vasculaire sous-corticale	F05.9	Delirium, sans précision
F01.3	Démence vasculaire mixte, corticale et sous-corticale	F06.0	Etat hallucinatoire organique
F01.8	Autres formes de démence vasculaire	F06.1	Catatonie organique
F01.9	Démence vasculaire, sans précision	F06.2	Trouble délirant organique [d'allure schizophrénique]
F02.0	Démence de la maladie de Pick {G31.0}	F06.3	Troubles organiques de l'humeur [affectifs]
F02.1	Démence de la maladie de Creutzfeldt-Jakob {A81.0}	F06.4	Trouble anxieux organique
F02.2	Démence de la maladie de Huntington {G10}	F06.5	Trouble dissociatif organique
F02.3	Démence de la maladie de Parkinson {G20.-}	F06.6	Labilité [asthénie] émotionnelle organique
F02.4	Démence de la maladie due au virus de l'immunodéficience humaine [VIH] {B22}	F07.0	Trouble organique de la personnalité

F10.0	Troubles mentaux et du comportement liés à l'utilisation d'alcool: Intoxication aiguë	F13.7	Troubles mentaux et du comportement liés à l'utilisation de sédatifs ou d'hypnotiques: Trouble résiduel ou psychotique de survenue tardive
F10.1	Troubles mentaux et du comportement liés à l'utilisation d'alcool: Utilisation nocive pour la santé	F13.8	Troubles mentaux et du comportement liés à l'utilisation de sédatifs ou d'hypnotiques: Autres troubles mentaux et du comportement
F10.2	Troubles mentaux et du comportement liés à l'utilisation d'alcool: Syndrome de dépendance	F13.9	Troubles mentaux et du comportement liés à l'utilisation de sédatifs ou d'hypnotiques: Trouble mental ou du comportement, non précisé
F10.3	Troubles mentaux et du comportement liés à l'utilisation d'alcool: Syndrome de sevrage	F14.0	Troubles mentaux et du comportement liés à l'utilisation de cocaïne: Intoxication aiguë
F10.4	Troubles mentaux et du comportement liés à l'utilisation d'alcool: Syndrome de sevrage avec delirium	F14.1	Troubles mentaux et du comportement liés à l'utilisation de cocaïne: Utilisation nocive pour la santé
F10.5	Troubles mentaux et du comportement liés à l'utilisation d'alcool: Trouble psychotique	F14.2	Troubles mentaux et du comportement liés à l'utilisation de cocaïne: Syndrome de dépendance
F10.6	Troubles mentaux et du comportement liés à l'utilisation d'alcool: Syndrome amnésique	F14.3	Troubles mentaux et du comportement liés à l'utilisation de cocaïne: Syndrome de sevrage
F10.7	Troubles mentaux et du comportement liés à l'utilisation d'alcool: Trouble résiduel ou psychotique de survenue tardive	F14.4	Troubles mentaux et du comportement liés à l'utilisation de cocaïne: Syndrome de sevrage avec delirium
F10.8	Troubles mentaux et du comportement liés à l'utilisation d'alcool: Autres troubles mentaux et du comportement	F14.5	Troubles mentaux et du comportement liés à l'utilisation de cocaïne: Trouble psychotique
F10.9	Troubles mentaux et du comportement liés à l'utilisation d'alcool: Trouble mental ou du comportement, non précisé	F14.6	Troubles mentaux et du comportement liés à l'utilisation de cocaïne: Syndrome amnésique
F11.0	Troubles mentaux et du comportement liés à l'utilisation d'opiacés: Intoxication aiguë	F14.7	Troubles mentaux et du comportement liés à l'utilisation de cocaïne: Trouble résiduel ou psychotique de survenue tardive
F11.1	Troubles mentaux et du comportement liés à l'utilisation d'opiacés: Utilisation nocive pour la santé	F14.8	Troubles mentaux et du comportement liés à l'utilisation de cocaïne: Autres troubles mentaux et du comportement
F11.2	Troubles mentaux et du comportement liés à l'utilisation d'opiacés: Syndrome de dépendance	F14.9	Troubles mentaux et du comportement liés à l'utilisation de cocaïne: Trouble mental ou du comportement, non précisé
F11.3	Troubles mentaux et du comportement liés à l'utilisation d'opiacés: Syndrome de sevrage	F15.0	Troubles mentaux et du comportement liés à l'utilisation d'autres stimulants, y compris la caféine: Intoxication aiguë
F11.4	Troubles mentaux et du comportement liés à l'utilisation d'opiacés: Syndrome de sevrage avec delirium	F15.1	Troubles mentaux et du comportement liés à l'utilisation d'autres stimulants, y compris la caféine: Utilisation nocive pour la santé
F11.5	Troubles mentaux et du comportement liés à l'utilisation d'opiacés: Trouble psychotique	F15.2	Troubles mentaux et du comportement liés à l'utilisation d'autres stimulants, y compris la caféine: Syndrome de dépendance
F11.6	Troubles mentaux et du comportement liés à l'utilisation d'opiacés: Syndrome amnésique	F15.3	Troubles mentaux et du comportement liés à l'utilisation d'autres stimulants, y compris la caféine: Syndrome de sevrage
F11.7	Troubles mentaux et du comportement liés à l'utilisation d'opiacés: Trouble résiduel ou psychotique de survenue tardive	F15.4	Troubles mentaux et du comportement liés à l'utilisation d'autres stimulants, y compris la caféine: Syndrome de sevrage avec delirium
F11.8	Troubles mentaux et du comportement liés à l'utilisation d'opiacés: Autres troubles mentaux et du comportement	F15.5	Troubles mentaux et du comportement liés à l'utilisation d'autres stimulants, y compris la caféine: Trouble psychotique
F11.9	Troubles mentaux et du comportement liés à l'utilisation d'opiacés: Trouble mental ou du comportement, non précisé	F15.6	Troubles mentaux et du comportement liés à l'utilisation d'autres stimulants, y compris la caféine: Syndrome amnésique
F12.3	Troubles mentaux et du comportement liés à l'utilisation de dérivés du cannabis: Syndrome de sevrage	F15.7	Troubles mentaux et du comportement liés à l'utilisation d'autres stimulants, y compris la caféine: Trouble résiduel ou psychotique de survenue tardive
F12.4	Troubles mentaux et du comportement liés à l'utilisation de dérivés du cannabis: Syndrome de sevrage avec delirium	F15.8	Troubles mentaux et du comportement liés à l'utilisation d'autres stimulants, y compris la caféine: Autres troubles mentaux et du comportement
F12.5	Troubles mentaux et du comportement liés à l'utilisation de dérivés du cannabis: Trouble psychotique	F15.9	Troubles mentaux et du comportement liés à l'utilisation d'autres stimulants, y compris la caféine: Trouble mental ou du comportement, non précisé
F12.6	Troubles mentaux et du comportement liés à l'utilisation de dérivés du cannabis: Syndrome amnésique	F16.0	Troubles mentaux et du comportement liés à l'utilisation d'hallucinogènes: Intoxication aiguë
F12.7	Troubles mentaux et du comportement liés à l'utilisation de dérivés du cannabis: Trouble résiduel ou psychotique de survenue tardive	F16.1	Troubles mentaux et du comportement liés à l'utilisation d'hallucinogènes: Utilisation nocive pour la santé
F12.8	Troubles mentaux et du comportement liés à l'utilisation de dérivés du cannabis: Autres troubles mentaux et du comportement	F16.2	Troubles mentaux et du comportement liés à l'utilisation d'hallucinogènes: Syndrome de dépendance
F12.9	Troubles mentaux et du comportement liés à l'utilisation de dérivés du cannabis: Trouble mental ou du comportement, non précisé	F16.3	Troubles mentaux et du comportement liés à l'utilisation d'hallucinogènes: Syndrome de sevrage
F13.0	Troubles mentaux et du comportement liés à l'utilisation de sédatifs ou d'hypnotiques: Intoxication aiguë	F16.4	Troubles mentaux et du comportement liés à l'utilisation d'hallucinogènes: Syndrome de sevrage avec delirium
F13.1	Troubles mentaux et du comportement liés à l'utilisation de sédatifs ou d'hypnotiques: Utilisation nocive pour la santé	F16.5	Troubles mentaux et du comportement liés à l'utilisation d'hallucinogènes: Trouble psychotique
F13.2	Troubles mentaux et du comportement liés à l'utilisation de sédatifs ou d'hypnotiques: Syndrome de dépendance	F16.6	Troubles mentaux et du comportement liés à l'utilisation d'hallucinogènes: Syndrome amnésique
F13.3	Troubles mentaux et du comportement liés à l'utilisation de sédatifs ou d'hypnotiques: Syndrome de sevrage	F16.7	Troubles mentaux et du comportement liés à l'utilisation d'hallucinogènes: Trouble résiduel ou psychotique de survenue tardive
F13.4	Troubles mentaux et du comportement liés à l'utilisation de sédatifs ou d'hypnotiques: Syndrome de sevrage avec delirium	F16.8	Troubles mentaux et du comportement liés à l'utilisation d'hallucinogènes: Autres troubles mentaux et du comportement
F13.5	Troubles mentaux et du comportement liés à l'utilisation de sédatifs ou d'hypnotiques: Trouble psychotique		
F13.6	Troubles mentaux et du comportement liés à l'utilisation de sédatifs ou d'hypnotiques: Syndrome amnésique		

F16.9	Troubles mentaux et du comportement liés à l'utilisation d'hallucinogènes: Trouble mental ou du comportement, non précisé	F23.9	Trouble psychotique aigu et transitoire, sans précision
F18.0	Troubles mentaux et du comportement liés à l'utilisation de solvants volatils: Intoxication aiguë	F25.0	Trouble schizo-affectif, type maniaque
F18.1	Troubles mentaux et du comportement liés à l'utilisation de solvants volatils: Utilisation nocive pour la santé	F25.1	Trouble schizo-affectif, type dépressif
F18.2	Troubles mentaux et du comportement liés à l'utilisation de solvants volatils: Syndrome de dépendance	F25.2	Trouble schizo-affectif, type mixte
F18.3	Troubles mentaux et du comportement liés à l'utilisation de solvants volatils: Syndrome de sevrage	F25.8	Autres troubles schizo-affectifs
F18.4	Troubles mentaux et du comportement liés à l'utilisation de solvants volatils: Syndrome de sevrage avec delirium	F25.9	Trouble schizo-affectif, sans précision
F18.5	Troubles mentaux et du comportement liés à l'utilisation de solvants volatils: Trouble psychotique	F29	Psychose non organique, sans précision
F18.6	Troubles mentaux et du comportement liés à l'utilisation de solvants volatils: Syndrome amnésique	F30.0	Hypomanie
F18.7	Troubles mentaux et du comportement liés à l'utilisation de solvants volatils: Trouble résiduel ou psychotique de survenue tardive	F30.1	Manie sans symptômes psychotiques
F18.8	Troubles mentaux et du comportement liés à l'utilisation de solvants volatils: Autres troubles mentaux et du comportement	F30.2	Manie avec symptômes psychotiques
F18.9	Troubles mentaux et du comportement liés à l'utilisation de solvants volatils: Trouble mental ou du comportement, non précisé	F30.8	Autres épisodes maniaques
F19.0	Troubles mentaux et du comportement liés à l'utilisation de drogues multiples et troubles liés à l'utilisation d'autres substances psycho-actives: Intoxication aiguë	F30.9	Episode maniaque, sans précision
F19.1	Troubles mentaux et du comportement liés à l'utilisation de drogues multiples et troubles liés à l'utilisation d'autres substances psycho-actives: Utilisation nocive pour la santé	F31.0	Trouble affectif bipolaire, épisode actuel hypomaniaque
F19.2	Troubles mentaux et du comportement liés à l'utilisation de drogues multiples et troubles liés à l'utilisation d'autres substances psycho-actives: Syndrome de dépendance	F31.1	Trouble affectif bipolaire, épisode actuel maniaque sans symptômes psychotiques
F19.3	Troubles mentaux et du comportement liés à l'utilisation de drogues multiples et troubles liés à l'utilisation d'autres substances psycho-actives: Syndrome de sevrage	F31.2	Trouble affectif bipolaire, épisode actuel maniaque avec symptômes psychotiques
F19.4	Troubles mentaux et du comportement liés à l'utilisation de drogues multiples et troubles liés à l'utilisation d'autres substances psycho-actives: Syndrome de sevrage avec delirium	F31.4	Trouble affectif bipolaire, épisode actuel de dépression sévère sans symptômes psychotiques
F19.5	Troubles mentaux et du comportement liés à l'utilisation de drogues multiples et troubles liés à l'utilisation d'autres substances psycho-actives: Trouble psychotique	F31.5	Trouble affectif bipolaire, épisode actuel de dépression sévère avec symptômes psychotiques
F19.6	Troubles mentaux et du comportement liés à l'utilisation de drogues multiples et troubles liés à l'utilisation d'autres substances psycho-actives: Syndrome amnésique	F31.6	Trouble affectif bipolaire, épisode actuel mixte
F19.7	Troubles mentaux et du comportement liés à l'utilisation de drogues multiples et troubles liés à l'utilisation d'autres substances psycho-actives: Trouble résiduel ou psychotique de survenue tardive	F31.8	Autres troubles affectifs bipolaires
F19.8	Troubles mentaux et du comportement liés à l'utilisation de drogues multiples et troubles liés à l'utilisation d'autres substances psycho-actives: Autres troubles mentaux et du comportement	F31.9	Trouble affectif bipolaire, sans précision
F19.9	Troubles mentaux et du comportement liés à l'utilisation de drogues multiples et troubles liés à l'utilisation d'autres substances psycho-actives: Trouble mental ou du comportement, non précisé	F32.2	Episode dépressif sévère sans symptômes psychotiques
F20.0	Schizophrénie paranoïde	F32.3	Episode dépressif sévère avec symptômes psychotiques
F20.1	Schizophrénie hébéphrénique	F33.2	Trouble dépressif récurrent, épisode actuel sévère sans symptômes psychotiques
F20.2	Schizophrénie catatonique	F33.3	Trouble dépressif récurrent, épisode actuel sévère avec symptômes psychotiques
F20.3	Schizophrénie indifférenciée	F33.8	Autres troubles dépressifs récurrents
F20.5	Schizophrénie résiduelle	F33.9	Trouble dépressif récurrent, sans précision
F20.6	Schizophrénie simple	F50.0	Anorexie mentale
F20.8	Autres formes de schizophrénie	F50.1	Anorexie mentale atypique
F20.9	Schizophrénie, sans précision	F50.2	Boulimie (bulimia nervosa)
F23.0	Trouble psychotique aigu polymorphe, sans symptômes schizophréniques	F50.3	Boulimie atypique
F23.1	Trouble psychotique aigu polymorphe avec symptômes schizophréniques	F50.4	Hyperphagie associée à d'autres perturbations psychologiques
F23.2	Trouble psychotique aigu d'allure schizophrénique	F50.8	Autres troubles de l'alimentation
F23.3	Autre trouble psychotique aigu, essentiellement délirant	F50.9	Trouble de l'alimentation, sans précision
F23.8	Autres troubles psychotiques aigus et transitoires	F84.0	Autisme infantile
		F84.1	Autisme atypique
		F84.2	Syndrome de Rett
		F84.3	Autre trouble désintégratif de l'enfance
		F84.4	Hyperactivité associée à un retard mental et à des mouvements stéréotypés
		F84.5	Syndrome d'Asperger
		F84.8	Autres troubles envahissants du développement
		F84.9	Trouble envahissant du développement, sans précision
		G35.0	Première manifestation d'une sclérose en plaques
		G35.10	Sclérose en plaques rémittente (évolution par poussées): Sans mention d'exacerbation aiguë ou de progression
		G35.11	Sclérose en plaques rémittente (évolution par poussées): Avec mention d'exacerbation aiguë ou de progression
		G35.20	Sclérose en plaques progressive d'emblée (chronique, progressive primaire): Sans mention d'exacerbation aiguë ou de progression
		G35.21	Sclérose en plaques progressive d'emblée (chronique, progressive primaire): Avec mention d'exacerbation aiguë ou de progression
		G35.30	Sclérose en plaques rémittente progressive (chronique, secondairement progressive): Sans mention d'exacerbation aiguë ou de progression
		G35.31	Sclérose en plaques rémittente progressive (chronique, secondairement progressive): Avec mention d'exacerbation aiguë ou de progression
		G35.9	Sclérose en plaques non précisée
		G40.00	Syndrome pseudo-Lennox
		G40.01	POCS (CSWS) [pointes ondes continues pendant le sommeil lent]
		G40.02	Epilepsie psychomotrice bénigne [crises de terreur]

G40.08	Autres épilepsies idiopathiques (partielles) localisées (focales) et syndromes épileptiques à crises initialement focales	O31.8	Autres complications spécifiques à une grossesse multiple
G40.09	Epilepsie idiopathique (partielle) localisée (focale) et syndromes épileptiques à crises initialement focales, sans précision	O32.5	Soins maternels pour grossesse multiple avec présentation anormale d'un ou plusieurs fœtus
G40.1	Epilepsie et syndromes épileptiques symptomatiques définis par leur localisation (focale, partielle) avec crises partielles simples	O34.30	Suivi de la mère en cas de longueur du col de l'utérus inférieure à 10 mm ou de formation d'un entonnoir cervical attestées par l'échographie vaginale
G40.2	Epilepsie et syndromes épileptiques symptomatiques définis par leur localisation (focale, partielle) avec des crises partielles complexes	O34.31	Suivi de la mère en cas de prolapsus des membranes
G40.3	Epilepsie et syndromes épileptiques généralisés idiopathiques	O34.38	Suivi de la mère dans les autres cas d'insuffisance cervico-utérine
G40.4	Autres épilepsies et syndromes épileptiques généralisés	O34.39	Suivi de la mère en cas d'insuffisance cervico-utérine, non précisé
G40.5	Syndromes épileptiques particuliers	O36.5	Soins maternels pour croissance insuffisante du fœtus
G40.6	Crise de grand mal, sans précision (avec ou sans petit mal)	O40	Hydramnios
G40.7	Petit mal, sans précision, sans crises de grand mal	O41.0	Oligoamnios
G40.8	Autres épilepsies	O42.11	Rupture prématurée des membranes, début du travail après 1 à 7 jours
G40.9	Epilepsie, sans précision		
G41.0	Etat de grand mal épileptique	O42.12	Rupture prématurée des membranes, début du travail après plus de 7 jours
G41.1	Etat de petit mal épileptique		
G41.2	Etat de mal épileptique partiel complexe	O44.00	Descente du placenta sans hémorragie (actuelle)
G41.8	Autres états de mal épileptique	O44.01	Placenta praevia sans hémorragie (actuelle)
G41.9	Etat de mal épileptique, sans précision	O44.10	Descente du placenta avec hémorragie actuelle
O10.2	Néphropathie hypertensive préexistante compliquant la grossesse, l'accouchement et la puerpéralité	O44.11	Placenta praevia avec hémorragie actuelle
O11	Hypertension chronique avec prééclampsie surajoutée	O45.0	Décollement prématuré du placenta avec anomalie de la coagulation
O12.1	Protéinurie gestationnelle	O46.0	Hémorragie précédant l'accouchement avec anomalie de la coagulation
O12.2	Œdème gestationnel avec protéinurie		
O13	Hypertension gestationnelle [hypertension induite par la grossesse]	O60.1	Travail prématuré spontané avec accouchement prématuré
O14.0	Prééclampsie légère à modérée	O60.2	Travail prématuré avec accouchement à terme
O14.1	Prééclampsie sévère	O60.3	Accouchement prématuré sans travail spontané
O14.2	Syndrome HELLP	O61.0	Echec du déclenchement médical du travail
O14.9	Prééclampsie, sans précision	O62.0	Contractions initiales insuffisantes
O15.0	Eclampsie au cours de la grossesse	O67.0	Hémorragie pendant l'accouchement avec anomalie de la coagulation
O15.1	Eclampsie au cours du travail	O67.8	Autres hémorragies pendant l'accouchement
O15.9	Eclampsie, sans précision quant à la période	O67.9	Hémorragie pendant l'accouchement, sans précision
O21.2	Vomissements tardifs de la grossesse	O70.2	Déchirure obstétricale du périnée, du troisième degré
O21.8	Autres vomissements compliquant la grossesse	O70.3	Déchirure obstétricale du périnée, du quatrième degré
O21.9	Vomissements de la grossesse, sans précision	O71.6	Lésions obstétricales intéressant les articulations et les ligaments pelviens
O22.3	Phlébothrombose profonde au cours de la grossesse		
O22.5	Thrombose veineuse cérébrale au cours de la grossesse	O72.1	Autres hémorragies immédiates du post-partum
O22.8	Autres complications veineuses de la grossesse	O74.0	Pneumonie par aspiration due à une anesthésie au cours du travail et de l'accouchement
O24.0	Diabète sucré au cours de la grossesse: Diabète sucré préexistant, type 1	O74.1	Autres complications pulmonaires de l'anesthésie au cours du travail et de l'accouchement
O24.1	Diabète sucré au cours de la grossesse: Diabète sucré préexistant, type 2	O74.2	Complications cardiaques de l'anesthésie au cours du travail et de l'accouchement
O24.2	Diabète sucré au cours de la grossesse: Diabète sucré préexistant lié à la malnutrition	O74.3	Complications intéressant le système nerveux central dues à l'anesthésie au cours du travail et de l'accouchement
O24.3	Diabète sucré au cours de la grossesse: Diabète sucré préexistant, sans précision	O74.4	Réaction toxique à une anesthésie locale au cours du travail et de l'accouchement
O24.4	Diabète sucré survenant au cours de la grossesse	O74.5	Céphalée provoquée par une rachianesthésie et une anesthésie épidurale au cours du travail et de l'accouchement
O24.9	Diabète sucré au cours de la grossesse, sans précision	O74.6	Autres complications d'une rachianesthésie et d'une anesthésie épidurale au cours du travail et de l'accouchement
O26.6	Affections hépatiques au cours de la grossesse, de l'accouchement et de la puerpéralité	O74.7	Echec ou difficulté d'intubation au cours du travail et de l'accouchement
O26.7	Subluxation de la symphyse (pubienne) au cours de la grossesse, de l'accouchement et de la puerpéralité	O74.8	Autres complications de l'anesthésie au cours du travail et de l'accouchement
O26.81	Néphropathie liée à la grossesse	O74.9	Complication de l'anesthésie au cours du travail et de l'accouchement, sans précision
O29.0	Complications pulmonaires d'une anesthésie au cours de la grossesse	O75.1	Choc pendant ou après le travail et l'accouchement
O29.1	Complications cardiaques d'une anesthésie au cours de la grossesse	O75.4	Autres complications d'un acte de chirurgie obstétricale et d'un acte à visée diagnostique et thérapeutique
O29.2	Complications impliquant le système nerveux central dues à une anesthésie au cours de la grossesse	O75.6	Accouchement retardé après rupture spontanée ou non précisée des membranes
O30.0	Jumeaux	O85	Fièvre puerpérale
O30.1	Triplés	O86.0	Infection d'une plaie d'origine obstétricale chirurgicale
O30.2	Quadruplés	O89.0	Complications pulmonaires de l'anesthésie au cours de la puerpéralité
O30.8	Autres grossesses multiples		
O30.9	Grossesse multiple, sans précision	O90.0	Rupture d'une suture de césarienne
O31.1	Poursuite de la grossesse après avortement d'un ou plusieurs fœtus	O90.1	Rupture d'une suture obstétricale du périnée
O31.2	Poursuite de la grossesse après mort intra-utérine d'un ou plusieurs fœtus	O90.3	Myocardiopathie au cours de la puerpéralité

Z21	Infection asymptomatique par le virus de l'immunodéficience humaine [VIH]	Z37.4	Naissance gémellaire, jumeaux morts-nés
Z37.2	Naissance gémellaire, jumeaux nés vivants	Z37.5	Autres naissances multiples, tous nés vivants
Z37.3	Naissance gémellaire, l'un des jumeaux né vivant, l'autre mort-né	Z37.6	Autres naissances multiples, certains enfants nés vivants
		Z37.7	Autres naissances multiples, tous morts-nés

**diagnostic O01-9**

B20	Immunodéficience humaine virale [VIH], à l'origine de maladies infectieuses et parasitaires	B23.0	Syndrome d'infection aiguë par VIH
B21	Immunodéficience humaine virale [VIH], à l'origine de tumeurs malignes	B23.8	Maladie par VIH à l'origine d'autres états précisés
B22	Immunodéficience humaine virale [VIH], à l'origine d'autres affections précisées	B24	Immunodéficience humaine virale [VIH], sans précision
		O09.4	Durée de la grossesse: 26e semaine à 33 semaines révolues

**diagnostic O01-10**

B20	Immunodéficience humaine virale [VIH], à l'origine de maladies infectieuses et parasitaires	B24	Immunodéficience humaine virale [VIH], sans précision
B21	Immunodéficience humaine virale [VIH], à l'origine de tumeurs malignes	O09.0	Durée de la grossesse: Moins de 5 semaines révolues
B22	Immunodéficience humaine virale [VIH], à l'origine d'autres affections précisées	O09.1	Durée de la grossesse: 5 à 13 semaines révolues
B23.0	Syndrome d'infection aiguë par VIH	O09.2	Durée de la grossesse: 14e semaine à 19 semaines révolues
B23.8	Maladie par VIH à l'origine d'autres états précisés	O09.3	Durée de la grossesse: 20e semaine à 25 semaines révolues
		O09.4	Durée de la grossesse: 26e semaine à 33 semaines révolues

**procédure O01-11**

74.0x.00↔	Césarienne classique, SAP	74.2x.20↔	Césarienne extrapéritonéale, secondaire
74.0x.10↔	Césarienne classique, primaire	74.2x.99↔	Césarienne extrapéritonéale, autre
74.0x.20↔	Césarienne classique, secondaire	74.4x.00↔	Césarienne d'autre type spécifié, SAP
74.0x.99↔	Césarienne classique, autre	74.4x.10↔	Césarienne d'autre type spécifié, primaire
74.1x.00↔	Césarienne isthmique basse, SAP	74.4x.20↔	Césarienne d'autre type spécifié, secondaire
74.1x.10↔	Césarienne isthmique basse, primaire	74.4x.99↔	Césarienne d'autre type spécifié, autre
74.1x.20↔	Césarienne isthmique basse, secondaire	74.99.00↔	Autre césarienne de type non spécifié, SAP
74.1x.99↔	Césarienne isthmique basse, autre	74.99.10↔	Autre césarienne de type non spécifié, primaire
74.2x.00↔	Césarienne extrapéritonéale, SAP	74.99.20↔	Autre césarienne de type non spécifié, secondaire
74.2x.10↔	Césarienne extrapéritonéale, primaire	74.99.99↔	Autre césarienne de type non spécifié, autre

**procédure O01-12**

75.e0↔	Interventions chirurgicales ouvertes sur le fœtus, SAP	75.e2↔	Intervention chirurgicale à utérus ouvert, pour une reconstruction plastique sur le fœtus
75.e1↔	Intervention chirurgicale à utérus ouvert, pour l'excision de tissu fœtal	75.e9↔	Interventions chirurgicales ouvertes sur le fœtus, autre

**procédure O01-13**

73.7x.13‡↔	Traitement hospitalier avant l'accouchement durant la même hospitalisation, d'au moins 14 à 27 jours de traitement	75.c8.00↔	Interventions sur le cœur du fœtus, guidées par échographie, SAP
73.7x.14‡↔	Traitement hospitalier avant l'accouchement durant la même hospitalisation, d'au moins 28 à 55 jours de traitement	75.c8.11↔	Dilatation de valves cardiaques par cathéter à ballonnet, guidée par échographie
73.7x.15‡↔	Traitement hospitalier avant l'accouchement durant la même hospitalisation, 56 jours et plus de traitement	75.c8.99↔	Interventions sur le cœur du fœtus, guidées par échographie, autre
75.c1.11‡↔	Transfusion dans le cordon ombilical, guidée par échographie	75.c9↔	Traitements invasifs du fœtus, guidés par échographie, autre
75.c1.12‡↔	Transfusion intrapéritonéale au fœtus, guidée par échographie	75.d0↔	Traitements fœtoscopiques invasifs du fœtus, SAP
75.c2↔	Création de shunt chez le fœtus, guidée par échographie	75.d1↔	Destruction et excision fœtoscopique de tissu fœtal
75.c3↔	Destruction de tissu fœtal, guidée par échographie	75.d2↔	Insertion et enlèvement fœtoscopiques d'un ballonnet trachéal
75.c4↔	Embolisation thérapeutique chez le fœtus, guidée par échographie	75.d9↔	Traitements fœtoscopiques invasifs du fœtus, autre

**procédure O01-14**

55.4↔	Néphrectomie partielle	68.40↔	Hystérectomie totale, SAP
55.51.00↔	Néphro-urétérectomie SAP	68.41↔	Hystérectomie totale, par laparoscopie
55.51.01↔	Néphro-urétérectomie, sauf pour greffe	68.42↔	Hystérectomie totale, par chirurgie ouverte
55.51.99↔	Néphro-urétérectomie, autre	68.43↔	Hystérectomie totale, par voie vaginale
55.54↔	Néphrectomie bilatérale	68.44↔	Hystérectomie totale, par voie vaginale, assistée par laparoscopie [LAVH]
68.30↔	Hystérectomie subtotale, SAP	68.49↔	Hystérectomie totale, autre
68.31↔	Hystérectomie subtotale, par laparoscopie	68.60↔	Hystérectomie radicale, SAP
68.32↔	Hystérectomie subtotale, par chirurgie ouverte	68.61↔	Hystérectomie radicale par laparoscopie
68.39↔	Hystérectomie subtotale, autre		

68.62↔	Hystérectomie radicale, par chirurgie ouverte	68.6a↔	Hystérectomie radicale, autre
68.63↔	Hystérectomie radicale, par voie vaginale		
68.64↔	Hystérectomie radicale, par voie vaginale, assistée par laparoscopie [LARVH]		

**procédure O01-15**

74.0x.20↔	Césarienne classique, secondaire	74.2x.20↔	Césarienne extrapéritonéale, secondaire
74.1x.20↔	Césarienne isthmique basse, secondaire	74.4x.20↔	Césarienne d'autre type spécifié, secondaire

**ADRG O02****Accouchement par voie basse avec procédure opératoire de complication**

(Diagnostic principal dans le tableau O02-1 ou diagnostic supplémentaire dans le tableau O02-2) et au moins un(e) procédure dans le tableau O02-3

**DRG O02A****Accouchement par voie basse avec procédure opératoire de complication, avec thérapie intra-utérine ou traitement complexe de soins intensifs > 119 points ou procédure de complication ou procédure complexe**

Au moins un(e) procédure dans le tableau O02-4 ou Procédures de complications ou Procédures opératoires complexes

**DRG O02B****Accouchement par voie basse avec procédure opératoire de complication****diagnostic principal O02-1**

O15.1	Eclampsie au cours du travail	O67.9	Hémorragie pendant l'accouchement, sans précision
O60.1	Travail prématuré spontané avec accouchement prématuré	O68.0	Travail et accouchement compliqués d'une anomalie du rythme cardiaque du fœtus
O60.2	Travail prématuré avec accouchement à terme	O68.1	Travail et accouchement compliqués de la présence de méconium dans le liquide amniotique
O60.3	Accouchement prématuré sans travail spontané	O68.2	Travail et accouchement compliqués d'une anomalie du rythme cardiaque du fœtus avec présence de méconium dans le liquide amniotique
O61.1	Echec du déclenchement instrumental du travail	O68.3	Travail et accouchement compliqués de signes biochimiques de détresse fœtale
O62.1	Inertie utérine secondaire	O68.8	Travail et accouchement compliqués d'autres signes de détresse fœtale
O62.3	Travail trop rapide	O69.0	Travail et accouchement compliqués d'un prolapsus du cordon
O63.0	Prolongation de la première période [dilatation]	O69.1	Travail et accouchement compliqués d'une circulaire du cordon, avec compression
O63.1	Prolongation de la deuxième période [expulsion]	O69.2	Travail et accouchement compliqués d'une autre forme d'enchevêtrement du cordon
O63.2	Accouchement retardé du deuxième jumeau, triplé, etc.	O69.3	Travail et accouchement compliqués d'une brièveté du cordon
O63.9	Travail prolongé, sans précision	O69.4	Travail et accouchement compliqués par une insertion vélamenteuse du cordon
O64.0	Dystocie due à une rotation incomplète de la tête du fœtus	O69.5	Travail et accouchement compliqués de lésions vasculaires du cordon
O64.1	Dystocie due à une présentation du siège	O69.8	Travail et accouchement compliqués d'autres anomalies du cordon ombilical
O64.2	Dystocie due à une présentation de la face	O69.9	Travail et accouchement compliqués d'une anomalie du cordon ombilical, sans précision
O64.3	Dystocie due à une présentation du front	O70.0	Déchirure obstétricale du périnée, du premier degré
O64.4	Dystocie due à une présentation de l'épaule	O70.1	Déchirure obstétricale du périnée, du deuxième degré
O64.5	Dystocie due à une présentation complexe	O70.2	Déchirure obstétricale du périnée, du troisième degré
O64.8	Dystocie due à d'autres positions et présentations anormales	O70.3	Déchirure obstétricale du périnée, du quatrième degré
O64.9	Dystocie due à une position et une présentation anormales, sans précision	O70.9	Déchirure obstétricale du périnée, sans précision
O65.0	Dystocie due à une déformation pelvienne	O71.1	Rupture de l'utérus pendant le travail
O65.1	Dystocie due à un bassin généralement rétréci	O71.3	Déchirure obstétricale du col de l'utérus
O65.2	Dystocie due à un rétrécissement du détroit supérieur	O71.4	Déchirure obstétricale vaginale haute isolée
O65.3	Dystocie due à un rétrécissement du détroit inférieur et de la cavité moyenne	O71.5	Autres lésions obstétricales des organes pelviens
O65.4	Dystocie due à une disproportion fœto-pelvienne, sans précision	O71.6	Lésions obstétricales intéressant les articulations et les ligaments pelviens
O65.5	Dystocie due à une anomalie des organes pelviens de la mère	O71.7	Hématome pelvien d'origine obstétricale
O65.8	Dystocie due à d'autres anomalies pelviennes de la mère	O71.8	Autres traumatismes obstétricaux précisés
O65.9	Dystocie due à une anomalie pelvienne de la mère, sans précision	O71.9	Traumatisme obstétrical, sans précision
O66.0	Dystocie due à une dystocie des épaules	O72.0	Hémorragie de la délivrance (troisième période)
O66.1	Dystocie gémellaire	O72.1	Autres hémorragies immédiates du post-partum
O66.2	Dystocie due à un fœtus anormalement gros		
O66.3	Dystocie due à d'autres anomalies fœtales		
O66.4	Echec de l'épreuve de travail, sans précision		
O66.5	Echec de l'application d'une ventouse et d'un forceps, sans précision		
O66.8	Autres dystocies précisées		
O66.9	Dystocie, sans précision		
O67.0	Hémorragie pendant l'accouchement avec anomalie de la coagulation		
O67.8	Autres hémorragies pendant l'accouchement		

074.0	Pneumonie par aspiration due à une anesthésie au cours du travail et de l'accouchement	074.8	Autres complications de l'anesthésie au cours du travail et de l'accouchement
074.1	Autres complications pulmonaires de l'anesthésie au cours du travail et de l'accouchement	074.9	Complication de l'anesthésie au cours du travail et de l'accouchement, sans précision
074.2	Complications cardiaques de l'anesthésie au cours du travail et de l'accouchement	075.0	Epuisement maternel au cours du travail et de l'accouchement
074.3	Complications intéressant le système nerveux central dues à l'anesthésie au cours du travail et de l'accouchement	075.1	Choc pendant ou après le travail et l'accouchement
074.4	Réaction toxique à une anesthésie locale au cours du travail et de l'accouchement	075.2	Pyrexie au cours du travail, non classée ailleurs
074.5	Céphalée provoquée par une rachianesthésie et une anesthésie épidurale au cours du travail et de l'accouchement	075.3	Autres infections au cours du travail
074.6	Autres complications d'une rachianesthésie et d'une anesthésie épidurale au cours du travail et de l'accouchement	075.5	Accouchement retardé après rupture artificielle des membranes
074.7	Echec ou difficulté d'intubation au cours du travail et de l'accouchement	075.6	Accouchement retardé après rupture spontanée ou non précisée des membranes
		075.7	Accouchement par voie vaginale après une césarienne
		075.9	Complication du travail et de l'accouchement, sans précision
		O80	Accouchement unique et spontané
		O81	Accouchement unique par forceps et ventouse

### diagnostic supplémentaire O02-2

Z37.0	Naissance unique, enfant vivant	Z37.5	Autres naissances multiples, tous nés vivants
Z37.1	Naissance unique, enfant mort-né	Z37.6	Autres naissances multiples, certains enfants nés vivants
Z37.2	Naissance gémellaire, jumeaux nés vivants	Z37.7	Autres naissances multiples, tous morts-nés
Z37.3	Naissance gémellaire, l'un des jumeaux né vivant, l'autre mort-né	Z37.9	Résultat de l'accouchement, sans précision
Z37.4	Naissance gémellaire, jumeaux morts-nés		

### procédure O02-3

00.55.00↔	Insertion de stent(s) dans vaisseau(x) périphérique(s) à libération de substance médicamenteuse, SAP	38.85.00↔	Autre occlusion chirurgicale d'autres vaisseaux thoraciques, SAP
00.55.11↔	Insertion de stent(s) dans vaisseau(x) périphérique(s) à libération de substance médicamenteuse, stent(s) à élution médicamenteuse extra-long(s) (>10 cm)	38.85.10↔	Autre occlusion chirurgicale d'autres artères thoraciques, SAP
00.55.99↔	Insertion de stent(s) dans vaisseau(x) périphérique(s) à libération de substance médicamenteuse, autre	38.85.11↔	Autre occlusion chirurgicale de l'artère sous-clavière
00.63↔	Insertion percutanée de stent(s) d'artère carotide	38.85.12↔	Autre occlusion chirurgicale de l'artère pulmonaire
00.64↔	Insertion percutanée de stent(s) dans d'autres artères précérébrales (extracrâniennes)	38.85.13↔	Autre occlusion chirurgicale du tronc brachio-céphalique
00.65.00↔	Insertion percutanée d'autre(s) stent(s) vasculaire(s) intracrâniens, SAP	38.85.19↔	Autre occlusion chirurgicale d'autres artères thoraciques, autre
00.65.11↔	Insertion transluminale percutanée de micro-stent(s) vasculaires intracrâniens	38.85.20↔	Autre occlusion chirurgicale de veines thoraciques, SAP
00.65.99↔	Insertion percutanée d'autre(s) stent(s) vasculaire(s) intracrâniens, autre	38.85.21↔	Autre occlusion chirurgicale de la veine cave supérieure
00.67.00↔	Insertion percutanée de stent(s) dans vaisseau(x) central(aux), SAP	38.85.22↔	Autre occlusion chirurgicale de la veine pulmonaire
00.67.10↔	Insertion percutanée de stent(s) vasculaire(s) dans la veine cave	38.85.23↔	Autre occlusion chirurgicale de la veine sous-clavière
00.67.20↔	Insertion percutanée de stent(s) vasculaire(s) dans la veine porte	38.85.28↔	Autre occlusion chirurgicale d'autres veines thoraciques profondes
00.67.99↔	Insertion percutanée de stent(s) dans vaisseau(x) central(aux), autre	38.85.29↔	Autre occlusion chirurgicale de veines thoraciques, autre
34.03↔	Réouverture de thoracotomie	38.85.99↔	Autre occlusion chirurgicale d'autres vaisseaux thoraciques, autre
38.65.00↔	Autre excision de vaisseaux thoraciques, SAP	38.87.00↔	Autre occlusion chirurgicale de veines abdominales, SAP
38.65.10↔	Autre excision d'artères thoraciques	38.87.10↔	Autre occlusion chirurgicale de veines abdominales profondes, SAP
38.65.20↔	Autre excision de veines thoraciques, SAP	38.87.11↔	Autre occlusion chirurgicale de la veine cave inférieure
38.65.21↔	Autre excision de la veine cave supérieure	38.87.12↔	Autre occlusion chirurgicale des veines iliaques commune et interne
38.65.22↔	Autre excision d'autres veines thoraciques profondes	38.87.19↔	Autre occlusion chirurgicale de veines abdominales profondes, autre
38.65.29↔	Autre excision de veines thoraciques, autre	38.87.99↔	Autre occlusion chirurgicale de veines abdominales, autre
38.65.99↔	Autre excision de vaisseaux thoraciques, autre	39.50.00↔	Angioplastie ou athérectomie d'autre(s) vaisseau(x) non-coronaire(s), SAP
38.67.00↔	Autre excision de veines abdominales, SAP	39.50.10↔	Angioplastie ou athérectomie d'autre(s) vaisseau(x) non-coronaire(s) par ballonnet, SAP
38.67.10↔	Autre excision de veines abdominales profondes, SAP	39.50.11↔	Angioplastie ou athérectomie d'autre(s) vaisseau(x) non-coronaire(s) par ballonnet simple
38.67.11↔	Autre excision de la veine cave inférieure	39.50.12↔	Angioplastie ou athérectomie d'autre(s) vaisseau(x) non-coronaire(s) par ballonnet à lames
38.67.12↔	Autre excision de la veine iliaque	39.50.13↔	Angioplastie ou athérectomie d'autre(s) vaisseau(x) non-coronaire(s) par ballonnet de cryoplastie
38.67.19↔	Autre excision de veines abdominales profondes, autre	39.50.14↔	Angioplastie ou athérectomie d'autre(s) vaisseau(x) non-coronaire(s) par ballonnet à élution médicamenteuse
38.67.99↔	Autre excision de veines abdominales, autre	39.50.19↔	Angioplastie ou athérectomie d'autre(s) vaisseau(x) non-coronaire(s) par autre ballonnet
38.7x.10↔	Interruption de la veine cave, par chirurgie ouverte, SAP	39.50.20↔	Angioplastie par laser à lame d'autre(s) vaisseau(x) non-coronaire(s)
38.7x.11↔	Insertion d'un filtre antiembolique dans la veine cave, par chirurgie ouverte	39.50.21↔	Angioplastie, thrombectomie d'autre(s) vaisseau(x) non-coronaire(s)
38.7x.12↔	Ablation d'un filtre antiembolique dans la veine cave, par chirurgie ouverte		
38.7x.13↔	Ligature ou plicature de la veine cave, par chirurgie ouverte		
38.7x.19↔	Interruption de la veine cave, par chirurgie ouverte, autre		



39.50.99↔	Angioplastie ou athérectomie d'autre(s) vaisseau(x) non-c coronaire(s), autre	39.75.01↔	Intervention vasculaire percutanée transluminale, autres vaisseaux, ablation de corps étranger par cathéter d'extraction, à panier, etc.
39.52.99↔	Autre réparation d'anévrisme, autre	39.75.10↔	Intervention vasculaire transluminale percutanée, autres vaisseaux, emploi de systèmes de cathéters pour recanalisation d'obstructions totales
39.71.00↔	Implantation endovasculaire d'une greffe dans l'aorte abdominale, SAP	39.75.11↔	Intervention vasculaire transluminale percutanée, autres vaisseaux, thrombectomie à lame rotative
39.71.10↔	Implantation endovasculaire d'une greffe dans l'aorte abdominale, aorto-iliaque, sans fenestration ni bras latéral	39.75.12↔	Intervention vasculaire transluminale percutanée, autres vaisseaux, angioplastie au laser
39.71.11↔	Implantation endovasculaire d'une greffe dans l'aorte abdominale, aorto-iliaque, avec fenestration ou bras latéral	39.75.13↔	Intervention vasculaire transluminale percutanée, autres vaisseaux, emploi de système anti-embolique (vaisseaux périphériques ou viscéraux)
39.71.12↔	Implantation endovasculaire d'une greffe dans l'aorte abdominale, prothèse de bifurcation aorto-bi-iliaque, sans fenestration ni bras latéral	39.75.14↔	Intervention vasculaire transluminale percutanée, autres vaisseaux, athérectomie
39.71.13↔	Implantation endovasculaire d'une greffe dans l'aorte abdominale, prothèse de bifurcation aorto-bi-iliaque, avec fenestration ou bras latéral	39.75.15↔	Intervention vasculaire transluminale percutanée, autres vaisseaux, thrombolyse sélective
39.71.14↔	Implantation endovasculaire d'une greffe dans l'aorte abdominale, prothèse tubulaire, aortique, sans fenestration ni bras latéral	39.75.16↔	Intervention vasculaire transluminale percutanée, autres vaisseaux, thrombolyse sélective, assistance échographique
39.71.15↔	Implantation endovasculaire d'une greffe dans l'aorte abdominale, prothèse tubulaire, aortique, avec fenestration ou bras latéral	39.75.30↔	Augmentation de la perfusion cérébrale par clampage endoaortique partiel à ballonnet
39.71.99↔	Implantation endovasculaire d'une greffe dans l'aorte abdominale, autre	39.76.50↔	Thrombolyse percutanée sélective de vaisseaux extracrâniens de la tête et du cou
39.72.00↔	Réparation ou occlusion endovasculaire des vaisseaux de la tête et du cou, SAP	39.76.70↔	Extraction endovasculaire percutanée de corps étranger de vaisseaux extracrâniens de la tête et du cou
39.72.10↔	Embolisation sélective de vaisseaux intracrâniens, SAP	39.77.50↔	Thrombolyse percutanée sélective de vaisseau(x) intracrânien(s)
39.72.11↔	Embolisation sélective de vaisseaux intracrâniens, avec particules ou spires métalliques	39.77.70↔	Extraction endovasculaire percutanée de corps étranger de vaisseau(x) intracrânien(s)
39.72.12↔	Embolisation sélective de vaisseaux intracrâniens, avec liquides embolisants, ballonnets détachables ou filtres (parapluie)	39.79.11↔	Implantation endovasculaire de greffe, vaisseaux viscéraux
39.72.13↔	Embolisation sélective de vaisseaux intracrâniens par flow-diverter	39.79.12↔	Implantation endovasculaire de greffe, vaisseaux du bassin
39.72.14↔	Embolisation sélective de vaisseaux intracrâniens, avec matériel embolisant adhésif	39.79.13↔	Implantation endovasculaire de greffe, vaisseaux abdominaux
39.72.19↔	Embolisation sélective de vaisseaux intracrâniens, autre	39.79.19↔	Implantation endovasculaire de greffe, autres vaisseaux, autre
39.72.20↔	Embolisation sélective de vaisseaux extracrâniens de la tête et du cou, SAP	39.79.21↔	Embolisation ou occlusion par coils, vaisseaux du membre supérieur
39.72.21↔	Embolisation sélective de vaisseaux extracrâniens de la tête et du cou, avec particules ou spires métalliques	39.79.22↔	Embolisation ou occlusion par coils, aorte
39.72.22↔	Embolisation sélective de vaisseaux extracrâniens de la tête et du cou avec liquides embolisants, ballonnets détachables ou filtres (parapluie)	39.79.24↔	Embolisation ou occlusion par coils, vaisseaux thoraciques
39.72.24↔	Embolisation sélective de vaisseaux extracrâniens de la tête et du cou, avec matériel embolisant adhésif	39.79.25↔	Embolisation ou occlusion par coils, vaisseaux viscéraux
39.72.29↔	Embolisation sélective de vaisseaux extracrâniens de la tête et du cou, autre	39.79.26↔	Embolisation ou occlusion par coils, vaisseaux abdominaux
39.72.30↔	Embolisation transluminale percutanée de malformation vasculaire par microcathéter, SAP	39.79.27↔	Embolisation ou occlusion par coils, vaisseaux du membre inférieur
39.72.31↔	Embolisation transluminale percutanée de malformation vasculaire par microcathéter, utilisation d'un microcathéter	39.79.28↔	Embolisation ou occlusion par coils, vaisseaux rachidiens
39.72.32↔	Embolisation transluminale percutanée de malformation vasculaire par microcathéter, utilisation de deux microcathéters	39.79.29↔	Embolisation ou occlusion par coils, autres vaisseaux, autre
39.72.33↔	Embolisation transluminale percutanée de malformation vasculaire par microcathéter, utilisation de trois microcathéters	39.79.30↔	Embolisation sélective par liquides embolisants, autres vaisseaux, SAP
39.72.34↔	Embolisation transluminale percutanée de malformation vasculaire par microcathéter, utilisation de quatre microcathéters	39.79.31↔	Embolisation sélective par liquides embolisants, vaisseaux du membre supérieur
39.72.35↔	Embolisation transluminale percutanée de malformation vasculaire par microcathéter, utilisation de cinq microcathéters	39.79.32↔	Embolisation sélective par liquides embolisants, aorte
39.72.36↔	Embolisation transluminale percutanée de malformation vasculaire par microcathéter, utilisation de 6 microcathéters et plus	39.79.34↔	Embolisation sélective par liquides embolisants, vaisseaux thoraciques
39.72.99↔	Réparation ou occlusion endovasculaire des vaisseaux de la tête et du cou, autre	39.79.35↔	Embolisation sélective par liquides embolisants, vaisseaux viscéraux
39.73.00↔	Implantation endovasculaire de greffe sur l'aorte thoracique, SAP	39.79.36↔	Embolisation sélective par liquides embolisants, vaisseaux abdominaux
39.73.10↔	Implantation endovasculaire de greffe sur l'aorte thoracique, sans fenestration ni bras latéral	39.79.37↔	Embolisation sélective par liquides embolisants, vaisseaux du membre inférieur
39.73.11↔	Implantation endovasculaire de greffe sur l'aorte thoracique, avec fenestration ou bras latéral	39.79.38↔	Embolisation sélective par liquides embolisants, vaisseaux rachidiens
39.73.20↔	Implantation endovasculaire de greffe sur l'aorte thoraco-abdominale	39.79.39↔	Embolisation sélective par liquides embolisants, autres vaisseaux, autre
39.73.99↔	Implantation endovasculaire de greffe sur l'aorte thoracique, autre	39.79.40↔	Embolisation sélective par ballonnets détachables, autres vaisseaux, SAP
		39.79.41↔	Embolisation sélective par ballonnets détachables, vaisseaux du membre supérieur
		39.79.42↔	Embolisation sélective par ballonnets détachables, aorte
		39.79.44↔	Embolisation sélective par ballonnets détachables, vaisseaux thoraciques
		39.79.45↔	Embolisation sélective par ballonnets détachables, vaisseaux viscéraux
		39.79.46↔	Embolisation sélective par ballonnets détachables, vaisseaux abdominaux

39.79.47↔	Embolisation sélective par ballonnets détachables, vaisseaux rachidiens	39.90.13↔	Insertion de stent(s) dans des vaisseaux non cardiaques, stents à grand lumen, non couverts
39.79.48↔	Embolisation sélective par ballonnets détachables, vaisseaux du membre inférieur	39.90.14↔	Insertion de stent(s) dans des vaisseaux non cardiaques, stents à grand lumen, couverts
39.79.49↔	Embolisation sélective par ballonnets détachables, autres vaisseaux, autre	39.90.15↔	Insertion de stent(s) dans des vaisseaux non cardiaques, stents couverts (stentgrafts) dans des vaisseaux sans anévrisme
39.79.50↔	Embolisation sélective par filtres (parapluie), autres vaisseaux, SAP	39.90.16↔	Insertion de stent(s) dans des vaisseaux non cardiaques, stents couverts à surface bioactive
39.79.51↔	Embolisation sélective par filtres (parapluie), vaisseaux du membre supérieur	39.90.17↔	Insertion de stent(s) vasculaire(s) périphérique(s), stent(s) multicouches
39.79.52↔	Embolisation sélective par filtres (parapluie), aorte	39.90.19↔	Insertion de stent(s) dans des vaisseaux non cardiaques, autres stents
39.79.54↔	Embolisation sélective par filtres (parapluie), vaisseaux thoraciques	39.90.30↔	Insertion de stent(s) extra-long(s) (>10 cm) dans des vaisseaux non cardiaques, SAP
39.79.55↔	Embolisation sélective par filtres (parapluie), vaisseaux viscéraux	39.90.31↔	Insertion de stent(s) nus extra-long(s) (>10 cm) dans des vaisseaux non cardiaques
39.79.56↔	Embolisation sélective par filtres (parapluie), vaisseaux abdominaux	39.90.32↔	Insertion de stent(s) couverts extralong(s) (>10 cm) dans des vaisseaux non cardiaques
39.79.57↔	Embolisation sélective par filtres (parapluie), vaisseaux du membre inférieur	39.90.39↔	Insertion de stent(s) extra-long(s) (>10 cm) dans des vaisseaux non cardiaques, autre
39.79.58↔	Embolisation sélective par filtres (parapluie), vaisseau rachidiens	39.90.99↔	Insertion de stent(s) vasculaire(s) périphérique(s) sans libération de substance médicamenteuse, autre
39.79.59↔	Embolisation sélective par filtres (parapluie), autres vaisseaux, autre	40.24.00↔	Excision de ganglion lymphatique inguinal, SAP
39.79.60↔	Embolisation sélective par particules, autres vaisseaux, SAP	40.24.10↔	Excision chirurgicale ouverte de ganglion lymphatique inguinal, non marqué
39.79.61↔	Embolisation sélective par particules, vaisseaux du membre supérieur	40.24.11↔	Excision chirurgicale ouverte de ganglion lymphatique inguinal marqué à l'aide d'un radio-isotope ou d'un colorant (lymphadénectomie de ganglion sentinelle)
39.79.62↔	Embolisation sélective par particules, aorte	40.24.20↔	Excision de ganglion lymphatique inguinal, par laparoscopie
39.79.64↔	Embolisation sélective par particules, vaisseaux thoraciques	40.24.99↔	Excision de ganglion lymphatique inguinal, autre
39.79.65↔	Embolisation sélective par particules, vaisseaux viscéraux	40.29.10↔	Excision de ganglion lymphatique médiastinal, SAP
39.79.66↔	Embolisation sélective par particules, vaisseaux abdominaux	40.29.11↔	Excision chirurgicale ouverte de ganglion lymphatique médiastinal
39.79.67↔	Embolisation sélective par particules, vaisseaux du membre inférieur	40.29.12↔	Excision de ganglion lymphatique médiastinal, par thoracoscopie
39.79.68↔	Embolisation sélective par particules, vaisseaux rachidiens	40.29.19↔	Excision de ganglion lymphatique médiastinal, autre
39.79.69↔	Embolisation sélective par particules, autres vaisseaux, autre	40.29.20↔	Excision de ganglion lymphatique para-aortique
39.79.70↔	Fermeture d'artères par cathéter au laser, autres vaisseaux, SAP	40.29.30↔	Excision de ganglion lymphatique iliaque
39.79.71↔	Fermeture d'artères par cathéter au laser, artères du membre supérieur	40.29.70↔	Excision de lymphangiome ou d'hygroma kystique
39.79.72↔	Fermeture d'artères par cathéter au laser, aorte	40.29.80↔	Excision d'adénopathie abdominale, excision de plusieurs ganglions (avec biopsie du foie), SAP
39.79.74↔	Fermeture d'artères par cathéter au laser, vaisseaux thoraciques	40.29.81↔	Excision d'adénopathie abdominale, excision de plusieurs ganglions (avec biopsie du foie), chirurgie ouverte [laparotomie de stadification]
39.79.75↔	Fermeture d'artères par cathéter au laser, vaisseaux du membre inférieur	40.29.82↔	Excision d'adénopathie abdominale, excision de plusieurs ganglions (avec biopsie du foie), par laparoscopie [laparotomie de stadification]
39.79.76↔	Fermeture d'artères par cathéter au laser, vaisseaux viscéraux	40.29.89↔	Excision d'adénopathie abdominale, excision de plusieurs ganglions (avec biopsie du foie), autre
39.79.77↔	Fermeture d'artères par cathéter au laser, vaisseaux abdominaux	40.29.99↔	Excision simple d'autre structure lymphatique, autre
39.79.79↔	Fermeture d'artères par cathéter au laser, autres vaisseaux, autre	40.3x.10↔	Lymphadénectomie régionale, indépendante d'autre intervention, SAP
39.79.80↔	Fermeture d'artères par cathéter à radiofréquence, autres vaisseaux, SAP	40.3x.11↔	Lymphadénectomie régionale, indépendante d'autre intervention, région cervicale
39.79.81↔	Fermeture d'artères par cathéter à radiofréquence, artères du membre supérieur	40.3x.12↔	Lymphadénectomie régionale, indépendante d'autre intervention, région axillaire
39.79.82↔	Fermeture d'artères par cathéter à radiofréquence, aorte	40.3x.13↔	Lymphadénectomie régionale, indépendante d'autre intervention, région para-aortique, pelvienne ou iliaque ou pour obturation
39.79.84↔	Fermeture d'artères par cathéter à radiofréquence, vaisseaux thoraciques	40.3x.14↔	Lymphadénectomie régionale, indépendante d'autre intervention, région inguinale, chirurgie ouverte
39.79.85↔	Fermeture d'artères par cathéter à radiofréquence, vaisseaux du membre inférieur	40.3x.15↔	Lymphadénectomie régionale, indépendante d'autre intervention, région inguinale, par laparoscopie
39.79.86↔	Fermeture d'artères par cathéter à radiofréquence, vaisseaux viscéraux	40.3x.16↔	Lymphadénectomie régionale, indépendante d'autre intervention, région médiastinale et péribronchique
39.79.87↔	Fermeture d'artères par cathéter à radiofréquence, vaisseaux abdominaux	40.3x.19↔	Lymphadénectomie régionale, indépendante d'autre intervention, autre
39.79.89↔	Fermeture d'artères par cathéter à radiofréquence, autres vaisseaux, autre	40.3x.21↔	Lymphadénectomie régionale dans le cadre d'une autre intervention, région cervicale
39.90.00↔	Insertion de stent(s) dans un/des vaisseau(x) périphérique(s) sans libération de substance médicamenteuse, SAP	40.3x.22↔	Lymphadénectomie régionale dans le cadre d'une autre intervention, région axillaire
39.90.10↔	Insertion de stent(s) dans des vaisseaux non cardiaques, stents nus	40.3x.23↔	Lymphadénectomie régionale dans le cadre d'une autre intervention, région para-aortique, pelvienne ou iliaque
39.90.11↔	Insertion de stent(s) dans des vaisseaux non cardiaques, stents biorésorbables		
39.90.12↔	Insertion de stent(s) dans des vaisseaux non cardiaques, stents à grand lumen, SAP		

40.3x.24↔	Lymphadénectomie régionale dans le cadre d'une autre intervention, pour obturation	58.45.21↔	Réparation d'hypospadias ou d'épispadias chez l'homme, autre procédure
40.3x.25↔	Lymphadénectomie régionale dans le cadre d'une autre intervention, région inguinale	58.45.99↔	Réparation d'hypospadias ou d'épispadias, autre
40.3x.26↔	Lymphadénectomie régionale dans le cadre d'une autre intervention, région médiastinale et péribronchique	58.46.00↔	Autre reconstruction de l'urètre, SAP
40.3x.29↔	Lymphadénectomie régionale dans le cadre d'une autre intervention, autre	58.46.10↔	Autre reconstruction de l'urètre, reconstruction de la partie distale de l'urètre après lésion traumatique
44.44↔	Embolisation par cathéter d'hémorragie gastrique ou duodénale	58.46.11↔	Autre reconstruction de l'urètre, reconstruction de la partie prostatique ou de la partie membraneuse de l'urètre après lésion traumatique
48.82↔	Excision de tissu périrectal	58.46.99↔	Autre reconstruction de l'urètre, autre
48.93↔	Réparation de fistule périrectale	58.49.10↔	Réparation de l'urètre en un temps avec la peau du prépuce ou du pénis
49.02↔	Autre incision de tissu périanal	58.49.11↔	Réparation de l'urètre en un temps avec la muqueuse buccale ou vésicale, autre reconstruction
49.03↔	Excision de lambeaux de peau périanale	58.49.20↔	Réparation de l'urètre en deux temps (première séance) avec la peau du prépuce ou du pénis
49.43↔	Cautérisation d'hémorroïdes	58.49.21↔	Réparation de l'urètre en deux temps (première séance) avec la muqueuse buccale ou vésicale
49.44↔	Destruction d'hémorroïdes par cryothérapie	58.49.29↔	Autre réparation de l'urètre en deux temps (première séance), autre reconstruction
49.45↔	Ligature d'hémorroïdes	58.49.30↔	Réparation de l'urètre en deux temps (deuxième séance), SAP
49.46.00↔	Excision d'hémorroïdes, SAP	58.49.31↔	Réparation de l'urètre en deux temps (deuxième séance) avec la peau du prépuce ou du pénis
49.46.10↔	Excision d'hémorroïdes, hémorroïdopexie	58.49.33↔	Réparation de l'urètre en deux temps (deuxième séance) avec la muqueuse buccale ou vésicale
49.46.11↔	Excision d'hémorroïdes, ligature d'artère hémorroïdale	58.49.39↔	Réparation de l'urètre en deux temps (deuxième séance), autre
49.46.12↔	Excision d'hémorroïdes avec plastie réparatrice	58.49.40↔	Révision de réparation de l'urètre
49.46.99↔	Excision d'hémorroïdes, autre	58.49.99↔	Autre réparation de l'urètre, autre
49.6↔	Excision de l'anus	66.40↔	Salpingectomie, SAP
49.77.11↔	Anoproctoplastie, par chirurgie ouverte	66.41.11↔	Salpingectomie totale, par chirurgie ouverte
49.77.12↔	Anoproctoplastie, périnéale	66.41.21↔	Salpingectomie totale, par laparoscopie
49.77.13↔	Anoproctoplastie, par laparoscopie	66.41.31↔	Salpingectomie totale, par voie vaginale
49.78.00↔	Réparation d'agénésies anorectales congénitales et atrésies anales, SAP	66.41.41↔	Salpingectomie totale, par voie vaginale, assistée par laparoscopie
49.78.09↔	Réparation d'agénésies anorectales congénitales et atrésies anales, autre	66.42.11↔	Salpingectomie partielle, par chirurgie ouverte
49.78.11↔	Anorectoplastie antérieure, par chirurgie ouverte et périnéale	66.42.21↔	Salpingectomie partielle, par laparoscopie
49.78.12↔	Anorectoplastie sagittale postérieure [PSARP], par chirurgie ouverte et périnéale	66.42.31↔	Salpingectomie partielle, par voie vaginale
49.78.13↔	Anorectoplastie sagittale postérieure [PSARP], avec fermeture de fistule de l'appareil génito-urinaire, par chirurgie ouverte et périnéale	66.42.41↔	Salpingectomie partielle, par voie vaginale, assistée par laparoscopie
49.78.14↔	Anorectoplastie sagittale postérieure [PSARP], avec correction d'une malformation du vagin, par chirurgie ouverte et périnéale	66.49↔	Salpingectomie, autre
49.78.21↔	Abaissement abdominopérinéal ou sacro-abdominopérinéal lors d'agénésies anorectales congénitales et atrésies anales	66.a0↔	Destruction et occlusion des trompes de Fallope, SAP
49.78.31↔	Réparation de l'anus lors d'agénésies anorectales congénitales et atrésies anales, périnéale	66.a1↔	Destruction et occlusion des trompes de Fallope, par chirurgie ouverte
49.79↔	Réparation de l'anus, autre	66.a2↔	Destruction et occlusion des trompes de Fallope, par laparoscopie
50.14↔	Biopsie du foie par voie laparoscopique	66.a3↔	Destruction et occlusion des trompes de Fallope, par voie vaginale
54.11↔	Laparotomie exploratrice	66.a4↔	Destruction et occlusion des trompes de Fallope, par voie vaginale, assistée par laparoscopie
54.12.00↔	Relaparotomie, SAP	66.a9↔	Destruction et occlusion des trompes de Fallope, autre
54.12.10↔	Laparotomie de second regard	66.b0↔	Excision et destruction de tissu ou lésion de la trompe de Fallope, SAP
54.12.11↔	Laparotomie de contrôle d'hémorragie post-opératoire	66.b1↔	Excision et destruction de tissu ou lésion de la trompe de Fallope, par chirurgie ouverte
54.12.99↔	Relaparotomie, autre	66.b2↔	Excision et destruction de tissu ou lésion de la trompe de Fallope, par voie vaginale
54.13↔	Laparotomie avec drainage	66.b3↔	Excision et destruction de tissu ou lésion de la trompe de Fallope, par voie vaginale, assistée par laparoscopie
54.19↔	Laparotomie, autre	66.b4↔	Excision et destruction de tissu ou lésion de la trompe de Fallope, par laparoscopie
54.21.00↔	Laparoscopie, SAP	66.b9↔	Excision et destruction de tissu ou lésion de la trompe de Fallope, autre
54.21.10↔	Laparoscopie, laparoscopie diagnostique	67.31↔	Marsupialisation de kyste du col utérin
54.21.30↔	Laparoscopie, laparoscopie avec drainage	67.32↔	Destruction de lésion du col utérin par cautérisation
54.21.99↔	Laparoscopie, autre	67.33↔	Destruction de lésion du col utérin par cryochirurgie
54.23↔	Biopsie péritonéale	67.34↔	Destruction de lésion ou de tissu du col utérin par électrocoagulation
55.4↔	Néphrectomie partielle	67.35↔	Destruction de lésion ou de tissu du col utérin par coagulation au laser
55.51.00↔	Néphro-urétérectomie SAP	67.39↔	Autre excision ou destruction de lésion ou de tissu du col utérin, autre
55.51.01↔	Néphro-urétérectomie, sauf pour greffe	67.51↔	Cerclage transabdominal du col utérin
55.51.99↔	Néphro-urétérectomie, autre		
55.54↔	Néphrectomie bilatérale		
57.81↔	Suture de lacération de la vessie		
57.88↔	Autre anastomose vésicale		
57.89↔	Autre réparation de la vessie, autre		
58.41↔	Suture de lacération de l'urètre		
58.42↔	Fermeture d'urétrostomie		
58.44↔	Réanastomose de l'urètre		
58.45.00↔	Réparation d'hypospadias ou d'épispadias, SAP		
58.45.10↔	Réparation d'hypospadias ou d'épispadias chez la femme		
58.45.20↔	Réparation d'hypospadias ou d'épispadias chez l'homme, redressement pénien et cordectomie		

67.59↔	Réparation d'orifice cervical interne, autre	69.6↔	Technique chirurgicale pour provoquer ou réguler le flux menstruel
67.61↔	Suture de lacération du col utérin	69.93↔	Insertion de laminaire
67.62↔	Réparation de fistule du col utérin	70.11↔	Hyménotomie
67.69↔	Autre réparation du col utérin, autre	70.12↔	Culdotomie
68.0↔	Hystérotomie	70.13↔	Lyse d'adhérences intraluminales du vagin
68.23↔	Ablation d'endomètre	70.22↔	Culdoscopie
68.29.11↔	Excision ou destruction de lésion utérine, par chirurgie ouverte (abdominale)	70.31↔	Hyménectomie
68.29.12↔	Excision ou destruction de lésion utérine, par voie vaginale	70.33.00↔	Excision ou destruction locale de lésion ou tissu du vagin, SAP
68.29.13↔	Excision ou destruction de lésion utérine, par voie vaginale, assistée par laparoscopie	70.33.10↔	Destruction locale de lésion ou tissu du vagin, SAP
68.29.14↔	Excision ou destruction de lésion utérine, par laparoscopie	70.33.11↔	Destruction locale de lésion ou tissu du vagin, par cautérisation
68.29.20↔	Énucléation de myome utérin, SAP	70.33.12↔	Destruction locale de lésion ou tissu du vagin, par électrocoagulation
68.29.21↔	Énucléation de myome utérin, par chirurgie ouverte (abdominale)	70.33.13↔	Destruction locale de lésion ou tissu du vagin, par coagulation au laser
68.29.22↔	Énucléation de myome utérin, par voie vaginale	70.33.14↔	Destruction locale de lésion ou tissu du vagin, par cryocoagulation
68.29.23↔	Énucléation de myome utérin, par voie vaginale, assistée par laparoscopie	70.33.99↔	Excision ou destruction locale de lésion ou tissu du vagin, autre
68.29.24↔	Énucléation de myome utérin, par laparoscopie	70.72.00↔	Réparation de fistule colo-vaginale, SAP
68.29.25↔	Énucléation de myome utérin, par hystéroscopie	70.72.10↔	Réparation de fistule colo-vaginale, par chirurgie ouverte (abdominale)
68.29.29↔	Énucléation de myome utérin, autre	70.72.20↔	Réparation de fistule colo-vaginale, par voie vaginale
68.29.30↔	Myomectomie utérine, SAP	70.72.30↔	Réparation de fistule colo-vaginale, par laparoscopie
68.29.31↔	Myomectomie utérine, par chirurgie ouverte (abdominale)	70.72.99↔	Réparation de fistule colo-vaginale, autre
68.29.32↔	Myomectomie utérine, par voie vaginale	70.73.00↔	Réparation de fistule recto-vaginale, SAP
68.29.33↔	Myomectomie utérine, par voie vaginale, assistée par laparoscopie	70.73.10↔	Réparation de fistule recto-vaginale, par chirurgie ouverte (abdominale)
68.29.34↔	Myomectomie utérine, par laparoscopie	70.73.20↔	Réparation de fistule recto-vaginale, par voie vaginale
68.29.35↔	Myomectomie utérine, par hystéroscopie	70.73.30↔	Réparation de fistule recto-vaginale, par laparoscopie
68.29.39↔	Myomectomie utérine, autre	70.73.99↔	Réparation de fistule recto-vaginale, autre
68.30↔	Hystérectomie subtotale, SAP	70.74↔	Réparation d'autre fistule vagino-entérique
68.31↔	Hystérectomie subtotale, par laparoscopie	70.75↔	Réparation d'autre fistule vaginale
68.32↔	Hystérectomie subtotale, par chirurgie ouverte	70.8↔	Oblitération de la voûte vaginale
68.39↔	Hystérectomie subtotale, autre	70.91↔	Autre opération du vagin
68.40↔	Hystérectomie totale, SAP	70.92.00↔	Autre opération du cul-de-sac, SAP
68.41↔	Hystérectomie totale, par laparoscopie	70.92.10↔	Plastie d'entéro-élytroccèle
68.42↔	Hystérectomie totale, par chirurgie ouverte	70.92.99↔	Autre opération du cul-de-sac, autre
68.43↔	Hystérectomie totale, par voie vaginale	70.93↔	Autres opérations du cul-de-sac, avec greffon ou prothèse
68.44↔	Hystérectomie totale, par voie vaginale, assistée par laparoscopie [LAVH]	71.09↔	Incision de la vulve et du périnée, autre
68.49↔	Hystérectomie totale, autre	71.24↔	Excision ou autre destruction de la glande de Bartholin (kyste)
68.60↔	Hystérectomie radicale, SAP	71.29↔	Opérations de la glande de Bartholin, autre
68.61↔	Hystérectomie radicale par laparoscopie	71.72↔	Réparation de fistule de vulve ou de périnée
68.62↔	Hystérectomie radicale, par chirurgie ouverte	73.94↔	Pubiotomie pour faciliter l'accouchement
68.63↔	Hystérectomie radicale, par voie vaginale	75.50↔	Réparation de déchirure obstétricale récente de l'utérus, SAP
68.64↔	Hystérectomie radicale, par voie vaginale, assistée par laparoscopie [LARVH]	75.51↔	Réparation de déchirure obstétricale récente du col utérin
68.6a↔	Hystérectomie radicale, autre	75.52↔	Réparation de déchirure obstétricale récente du corps utérin
69.02↔	Dilatation et curetage utérin après accouchement ou avortement	75.61↔	Réparation de déchirure obstétricale récente de la vessie et de l'urètre
69.09↔	Dilatation et curetage de l'utérus, autre	75.93↔	Correction chirurgicale d'utérus inversé
69.23↔	Réparation vaginale d'inversion utérine (chronique)	75.c2↔	Création de shunt chez le fœtus, guidée par échographie
69.29↔	Autre réparation de l'utérus et des structures de soutien	75.c3↔	Destruction de tissu fœtal, guidée par échographie
69.3↔	Dénervation utérine paracervicale	75.c4↔	Embolisation thérapeutique chez le fœtus, guidée par échographie
69.41↔	Suture de lacération de l'utérus	75.c8.00↔	Interventions sur le cœur du fœtus, guidées par échographie, SAP
69.42↔	Fermeture de fistule de l'utérus	75.c8.11↔	Dilatation de valves cardiaques par cathéter à ballonnet, guidée par échographie
69.49.00↔	Autre réparation de l'utérus et métroplastie, SAP	75.c8.99↔	Interventions sur le cœur du fœtus, guidées par échographie, autre
69.49.10↔	Autre réparation de l'utérus et métroplastie, par chirurgie ouverte (abdominale)	75.c9↔	Traitements invasifs du fœtus, guidés par échographie, autre
69.49.20↔	Autre réparation de l'utérus et métroplastie, par voie vaginale	75.d0↔	Traitements fœtoscopiques invasifs du fœtus, SAP
69.49.21↔	Autre réparation de l'utérus et métroplastie, par voie vaginale, assistée par laparoscopie	75.d1↔	Destruction et excision fœtoscopique de tissu fœtal
69.49.30↔	Autre réparation de l'utérus et métroplastie, par laparoscopie	75.d2↔	Insertion et enlèvement fœtoscopiques d'un ballonnet trachéal
69.49.99↔	Autre réparation de l'utérus et métroplastie, autre	75.d9↔	Traitements fœtoscopiques invasifs du fœtus, autre
69.52↔	Aspiration curetage d'utérus après accouchement ou avortement		
69.59↔	Aspiration curetage de l'utérus, autre		

**procédure O02-4**

55.4↔	Néphrectomie partielle	55.51.99↔	Néphro-urétérectomie, autre
55.51.00↔	Néphro-urétérectomie SAP	55.54↔	Néphrectomie bilatérale
55.51.01↔	Néphro-urétérectomie, sauf pour greffe	68.30↔	Hystérectomie subtotale, SAP

68.31↔	Hystérectomie subtotale, par laparoscopie	99.b7.15‡↔	Traitement complexe de médecine intensive, 553 à 828 points de dépense
68.32↔	Hystérectomie subtotale, par chirurgie ouverte	99.b7.16‡↔	Traitement complexe de médecine intensive, 829 à 1104 points de dépense
68.39↔	Hystérectomie subtotale, autre	99.b7.17‡↔	Traitement complexe de médecine intensive, 1105 à 1380 points de dépense
68.40↔	Hystérectomie totale, SAP	99.b7.18‡↔	Traitement complexe de médecine intensive, 1381 à 1656 points de dépense
68.41↔	Hystérectomie totale, par laparoscopie	99.b7.1a‡↔	Traitement complexe de médecine intensive, 1657 à 1932 points de dépense
68.42↔	Hystérectomie totale, par chirurgie ouverte	99.b7.1b‡↔	Traitement complexe de médecine intensive, 1933 à 2208 points de dépense
68.43↔	Hystérectomie totale, par voie vaginale	99.b7.1c‡↔	Traitement complexe de médecine intensive, 2209 à 2484 points de dépense
68.44↔	Hystérectomie totale, par voie vaginale, assistée par laparoscopie [LARVH]	99.b7.1d‡↔	Traitement complexe de médecine intensive, 2485 à 2760 points de dépense
68.49↔	Hystérectomie totale, autre	99.b7.1e‡↔	Traitement complexe de médecine intensive, 2761 à 3220 points de dépense
68.60↔	Hystérectomie radicale, SAP	99.b7.1f‡↔	Traitement complexe de médecine intensive, 3221 à 3680 points de dépense
68.61↔	Hystérectomie radicale par laparoscopie	99.b7.1g‡↔	Traitement complexe de médecine intensive, 3681 à 4600 points de dépense
68.62↔	Hystérectomie radicale, par chirurgie ouverte	99.b7.1h‡↔	Traitement complexe de médecine intensive, 4601 à 5520 points de dépense
68.63↔	Hystérectomie radicale, par voie vaginale	99.b7.1i‡↔	Traitement complexe de médecine intensive, 5521 à 7360 points de dépense
68.64↔	Hystérectomie radicale, par voie vaginale, assistée par laparoscopie [LARVH]	99.b7.1j‡↔	Traitement complexe de médecine intensive, 7361 à 9200 points de dépense
68.6a↔	Hystérectomie radicale, autre	99.b7.1k‡↔	Traitement complexe de médecine intensive, 9201 à 11040 points de dépense
75.c1.11‡↔	Transfusion dans le cordon ombilical, guidée par échographie	99.b7.1l‡↔	Traitement complexe de médecine intensive, 11041 à 13800 points de dépense
75.c1.12‡↔	Transfusion intrapéritonéale au fœtus, guidée par échographie	99.b7.1m‡↔	Traitement complexe de médecine intensive, 13801 à 16560 points de dépense
75.c2↔	Création de shunt chez le fœtus, guidée par échographie	99.b7.1n‡↔	Traitement complexe de médecine intensive, 16561 à 19320 points de dépense
75.c3↔	Destruction de tissu fœtal, guidée par échographie	99.b7.1o‡↔	Traitement complexe de médecine intensive, 19321 points de dépense et plus
75.c4↔	Embolisation thérapeutique chez le fœtus, guidée par échographie		
75.c8.00↔	Interventions sur le cœur du fœtus, guidées par échographie, SAP		
75.c8.11↔	Dilatation de valves cardiaques par cathéter à ballonnet, guidée par échographie		
75.c8.99↔	Interventions sur le cœur du fœtus, guidées par échographie, autre		
75.c9↔	Traitements invasifs du fœtus, guidés par échographie, autre		
75.d0↔	Traitements fœtoscopiques invasifs du fœtus, SAP		
75.d1↔	Destruction et excision fœtoscopique de tissu fœtal		
75.d2↔	Insertion et enlèvement fœtoscopiques d'un ballonnet trachéal		
75.d9↔	Traitements fœtoscopiques invasifs du fœtus, autre		
99.b7.12‡↔	Traitement complexe de médecine intensive, 120 à 184 points de dépense		
99.b7.13‡↔	Traitement complexe de médecine intensive, 185 à 360 points de dépense		
99.b7.14‡↔	Traitement complexe de médecine intensive, 361 à 552 points de dépense		

**ADRG O03****Grossesse extra-utérine**

Au moins un(e) procédure dans le tableau O03-1

**DRG O03Z****Grossesse extra-utérine****procédure O03-1**

65.40↔	Salpingo-ovariectomie, SAP	66.41.11↔	Salpingectomie totale, par chirurgie ouverte
65.41↔	Salpingo-ovariectomie par laparoscopie	66.41.21↔	Salpingectomie totale, par laparoscopie
65.42↔	Salpingo-ovariectomie, par chirurgie ouverte	66.41.31↔	Salpingectomie totale, par voie vaginale
65.43↔	Salpingo-ovariectomie, par voie vaginale	66.41.41↔	Salpingectomie totale, par voie vaginale, assistée par laparoscopie
65.44↔	Salpingo-ovariectomie, par voie vaginale, assistée par laparoscopie	66.42.11↔	Salpingectomie partielle, par chirurgie ouverte
65.49↔	Salpingo-ovariectomie, autre	66.42.21↔	Salpingectomie partielle, par laparoscopie
66.00↔	Salpingotomie, SAP	66.42.31↔	Salpingectomie partielle, par voie vaginale
66.03↔	Salpingotomie, par chirurgie ouverte	66.42.41↔	Salpingectomie partielle, par voie vaginale, assistée par laparoscopie
66.04↔	Salpingotomie, par laparoscopie	66.49↔	Salpingectomie, autre
66.05↔	Salpingotomie, par voie vaginale	66.72↔	Salpingo-oophorostomie
66.06↔	Salpingotomie, par voie vaginale, assistée par laparoscopie	74.3↔	Ablation de grossesse ectopique extratubaire
66.09↔	Salpingotomie, autre		
66.40↔	Salpingectomie, SAP		

**ADRG 004 Hospitalisation après accouchement ou avortement avec procédure opératoire**

(Diagnostic principal dans le tableau O04-1 ou diagnostic supplémentaire dans le tableau O04-2 et diagnostic principal dans le tableau O04-3) et procédure opératoire

**DRG 004Z Hospitalisation après accouchement ou avortement avec procédure opératoire****diagnostic O04-1**

A34	Tétanos obstétrical	O88.1	Embolie amniotique
F53.0	Troubles mentaux et du comportement légers associés à la puerpéralité, non classés ailleurs	O88.3	Embolie pyohémique et septique, obstétricale
F53.1	Troubles mentaux et du comportement sévères associés à la puerpéralité, non classés ailleurs	O88.8	Autres embolies obstétricales
F53.8	Autres troubles mentaux et du comportement associés à la puerpéralité, non classés ailleurs	O89.0	Complications pulmonaires de l'anesthésie au cours de la puerpéralité
F53.9	Trouble mental de la puerpéralité, sans précision	O89.1	Complications cardiaques de l'anesthésie au cours de la puerpéralité
O08.0	Infection de l'appareil génital et des organes pelviens consécutive à un avortement, une grossesse extra-utérine et molaire	O89.2	Complications intéressant le système nerveux central dues à une anesthésie au cours de la puerpéralité
O08.1	Hémorragie retardée ou sévère consécutive à un avortement, une grossesse extra-utérine et molaire	O89.3	Réaction toxique à une anesthésie locale au cours de la puerpéralité
O08.2	Embolie consécutive à un avortement, une grossesse extra-utérine et molaire	O89.4	Céphalée provoquée par une rachianesthésie et une anesthésie épidurale au cours de la puerpéralité
O08.3	Choc consécutif à un avortement, une grossesse extra-utérine et molaire	O89.5	Autres complications d'une rachianesthésie et d'une anesthésie épidurale au cours de la puerpéralité
O08.4	Insuffisance rénale consécutive à un avortement, une grossesse extra-utérine et molaire	O89.6	Echec ou difficulté d'intubation au cours de la puerpéralité
O08.5	Troubles du métabolisme consécutifs à un avortement, une grossesse extra-utérine et molaire	O89.8	Autres complications de l'anesthésie au cours de la puerpéralité
O08.6	Lésions des organes et tissus pelviens consécutives à un avortement, une grossesse extra-utérine et molaire	O89.9	Complication de l'anesthésie au cours de la puerpéralité, sans précision
O08.7	Autres complications veineuses consécutives à un avortement, une grossesse extra-utérine et molaire	O90.0	Rupture d'une suture de césarienne
O08.8	Autres complications consécutives à un avortement, une grossesse extra-utérine et molaire	O90.1	Rupture d'une suture obstétricale du périnée
O08.9	Complication consécutive à un avortement, une grossesse extra-utérine et molaire, sans précision	O90.2	Hématome d'une plaie obstétricale
O15.2	Eclampsie au cours de la puerpéralité	O90.3	Myocardiopathie au cours de la puerpéralité
O43.20	Placenta accreta	O90.4	Insuffisance rénale aiguë du post-partum
O43.21	Placenta increta ou percreta	O90.5	Thyroïdite du post-partum
O62.4	Contractions utérines hypertoniques, non coordonnées et prolongées	O90.8	Autres complications puerpérales, non classées ailleurs
O68.9	Travail et accouchement compliqués d'une détresse fœtale, sans précision	O90.9	Complication puerpérale, sans précision
O71.2	Inversion post-partum de l'utérus	O91.00	Infection du mamelon associée à l'accouchement: Sans indication de difficultés à la mise au sein
O72.2	Hémorragie du post-partum, tardive et secondaire	O91.01	Infection du mamelon associée à l'accouchement: Avec indication de difficultés à la mise au sein
O72.3	Anomalie de la coagulation au cours du post-partum	O91.10	Abcès du sein associé à l'accouchement: Sans indication de difficultés à la mise au sein
O73.0	Rétention du placenta sans hémorragie	O91.11	Abcès du sein associé à l'accouchement: Avec indication de difficultés à la mise au sein
O73.1	Rétention partielle du placenta et des membranes, sans hémorragie	O91.20	Mastite non purulente associée à l'accouchement: Sans indication de difficultés à la mise au sein
O75.4	Autres complications d'un acte de chirurgie obstétricale et d'un acte à visée diagnostique et thérapeutique	O91.21	Mastite non purulente associée à l'accouchement: Avec indication de difficultés à la mise au sein
O75.8	Autres complications précisées du travail et de l'accouchement	O92.00	Invagination du mamelon associée à l'accouchement: Sans indication de difficultés à la mise au sein
O85	Fièvre puerpérale	O92.01	Invagination du mamelon associée à l'accouchement: Avec indication de difficultés à la mise au sein
O86.0	Infection d'une plaie d'origine obstétricale chirurgicale	O92.10	Crevasse du mamelon associées à l'accouchement: Sans indication de difficultés à la mise au sein
O86.1	Autres infections des voies génitales, après accouchement	O92.11	Crevasse du mamelon associées à l'accouchement: Avec indication de difficultés à la mise au sein
O86.2	Infection des voies urinaires, après accouchement	O92.20	Mastopathies associées à l'accouchement, autres et sans précision: Sans indication de difficultés à la mise au sein
O86.3	Autres infections des voies génito-urinaires, après accouchement	O92.21	Mastopathies associées à l'accouchement, autres et sans précision: Avec indication de difficultés à la mise au sein
O86.4	Hyperthermie d'origine inconnue, après accouchement	O92.30	Agalactie: Sans indication de difficultés à la mise au sein
O86.8	Autres infections puerpérales précisées	O92.31	Agalactie: Avec indication de difficultés à la mise au sein
O87.0	Thrombophlébite superficielle au cours de la puerpéralité	O92.40	Hypogalactie: Sans indication de difficultés à la mise au sein
O87.1	Phlébothrombose profonde au cours de la puerpéralité	O92.41	Hypogalactie: Avec indication de difficultés à la mise au sein
O87.2	Hémorroïdes au cours de la puerpéralité	O92.50	Suppression de la lactation: Sans indication de difficultés à la mise au sein
O87.3	Thrombose veineuse cérébrale au cours de la puerpéralité	O92.51	Suppression de la lactation: Avec indication de difficultés à la mise au sein
O87.8	Autres complications veineuses au cours de la puerpéralité	O92.60	Galactorrhée: Sans indication de difficultés à la mise au sein
O87.9	Complication veineuse au cours de la puerpéralité, sans précision	O92.61	Galactorrhée: Avec indication de difficultés à la mise au sein
O88.0	Embolie gazeuse obstétricale		

092.70	Anomalies de la lactation, autres et sans précision: Sans indication de difficultés à la mise au sein	Z39.0	Soins et examens immédiatement après l'accouchement
092.71	Anomalies de la lactation, autres et sans précision: Avec indication de difficultés à la mise au sein	Z39.1	Soins et examens de l'allaitement maternel
		Z39.2	Contrôle de routine au cours du post-partum

### diagnostic supplémentaire O04-2

Z39.0	Soins et examens immédiatement après l'accouchement	Z39.2	Contrôle de routine au cours du post-partum
Z39.1	Soins et examens de l'allaitement maternel		

### diagnostic O04-3

O10.0	Hypertension essentielle préexistante compliquant la grossesse, l'accouchement et la puerpéralité	O26.0	Prise de poids excessive au cours de la grossesse
O10.1	Cardiopathie hypertensive préexistante compliquant la grossesse, l'accouchement et la puerpéralité	O26.1	Faible prise de poids au cours de la grossesse
O10.2	Néphropathie hypertensive préexistante compliquant la grossesse, l'accouchement et la puerpéralité	O26.2	Soins au cours de la grossesse pour avortement à répétition
O10.3	Cardionéphropathie hypertensive préexistante compliquant la grossesse, l'accouchement et la puerpéralité	O26.3	Rétention d'un stérilet au cours d'une grossesse
O10.4	Hypertension secondaire préexistante compliquant la grossesse, l'accouchement et la puerpéralité	O26.4	Herpes gestationis
O10.9	Hypertension préexistante compliquant la grossesse, l'accouchement et la puerpéralité, sans précision	O26.5	Syndrome d'hypotension maternelle
O11	Hypertension chronique avec prééclampsie surajoutée	O26.6	Affections hépatiques au cours de la grossesse, de l'accouchement et de la puerpéralité
O12.0	Œdème gestationnel	O26.7	Subluxation de la symphyse (pubienne) au cours de la grossesse, de l'accouchement et de la puerpéralité
O12.1	Protéinurie gestationnelle	O26.81	Néphropathie liée à la grossesse
O12.2	Œdème gestationnel avec protéinurie	O26.82	Syndrome du canal carpien pendant la grossesse
O13	Hypertension gestationnelle [hypertension induite par la grossesse]	O26.83	Névrite périphérique pendant la grossesse
O14.0	Prééclampsie légère à modérée	O26.88	Autres maladies non précisées associées à la grossesse
O14.1	Prééclampsie sévère	O26.9	Affection liée à la grossesse, sans précision
O14.2	Syndrome HELLP	O29.0	Complications pulmonaires d'une anesthésie au cours de la grossesse
O14.9	Prééclampsie, sans précision	O29.1	Complications cardiaques d'une anesthésie au cours de la grossesse
O15.0	Eclampsie au cours de la grossesse	O29.2	Complications impliquant le système nerveux central dues à une anesthésie au cours de la grossesse
O15.9	Eclampsie, sans précision quant à la période	O29.3	Réaction toxique au cours d'une anesthésie locale au cours de la grossesse
O16	Hypertension de la mère, sans précision	O29.4	Céphalée provoquée par une rachianesthésie et une anesthésie épidurale au cours de la grossesse
O21.0	Hyperémèse gravidique bénigne	O29.5	Autres complications d'une rachianesthésie et d'une anesthésie épidurale au cours de la grossesse
O21.1	Hyperémèse gravidique avec troubles métaboliques	O29.6	Echec ou difficulté d'intubation au cours de la grossesse
O21.2	Vomissements tardifs de la grossesse	O29.8	Autres complications d'une anesthésie au cours de la grossesse
O21.8	Autres vomissements compliquant la grossesse	O29.9	Complication d'une anesthésie au cours de la grossesse, sans précision
O21.9	Vomissements de la grossesse, sans précision	O30.0	Jumeaux
O22.0	Varices des membres inférieurs au cours de la grossesse	O30.1	Triplés
O22.1	Varices des organes génitaux au cours de la grossesse	O30.2	Quadruplés
O22.2	Thrombophlébite superficielle au cours de la grossesse	O30.8	Autres grossesses multiples
O22.3	Phlébothrombose profonde au cours de la grossesse	O30.9	Grossesse multiple, sans précision
O22.4	Hémorroïdes au cours de la grossesse	O31.0	Fœtus papyracé
O22.5	Thrombose veineuse cérébrale au cours de la grossesse	O31.1	Poursuite de la grossesse après avortement d'un ou plusieurs fœtus
O22.8	Autres complications veineuses de la grossesse	O31.2	Poursuite de la grossesse après mort intra-utérine d'un ou plusieurs fœtus
O22.9	Complication veineuse de la grossesse, sans précision	O31.8	Autres complications spécifiques à une grossesse multiple
O23.0	Infections rénales au cours de la grossesse	O32.0	Soins maternels pour position instable
O23.1	Infections vésicales au cours de la grossesse	O32.1	Soins maternels pour présentation du siège
O23.2	Infections urétrales au cours de la grossesse	O32.2	Soins maternels pour position transverse et oblique
O23.3	Infections d'autres parties de l'appareil urinaire au cours de la grossesse	O32.3	Soins maternels pour présentation de la face, du front et du menton
O23.4	Infection non précisée de l'appareil urinaire au cours de la grossesse	O32.4	Soins maternels pour tête haute à terme
O23.5	Infections de l'appareil génital au cours de la grossesse	O32.5	Soins maternels pour grossesse multiple avec présentation anormale d'un ou plusieurs fœtus
O23.9	Infections de l'appareil génito-urinaire au cours de la grossesse, autres et sans précision	O32.6	Soins maternels pour présentation complexe
O24.0	Diabète sucré au cours de la grossesse: Diabète sucré préexistant, type 1	O32.8	Soins maternels pour d'autres présentations anormales du fœtus
O24.1	Diabète sucré au cours de la grossesse: Diabète sucré préexistant, type 2	O32.9	Soins maternels pour présentation anormale du fœtus, sans précision
O24.2	Diabète sucré au cours de la grossesse: Diabète sucré préexistant lié à la malnutrition	O33.0	Soins maternels pour disproportion due à une malformation du bassin de la mère
O24.3	Diabète sucré au cours de la grossesse: Diabète sucré préexistant, sans précision	O33.1	Soins maternels pour disproportion due à un bassin maternel généralement rétréci
O24.4	Diabète sucré survenant au cours de la grossesse		
O24.9	Diabète sucré au cours de la grossesse, sans précision		
O25	Malnutrition au cours de la grossesse		

O33.2	Soins maternels pour disproportion due à un rétrécissement du détroit supérieur du bassin maternel	O42.0	Rupture prématurée des membranes, avec début du travail dans les 24 heures
O33.3	Soins maternels pour disproportion due à un rétrécissement du détroit inférieur	O42.11	Rupture prématurée des membranes, début du travail après 1 à 7 jours
O33.4	Soins maternels pour disproportion foeto-pelvienne d'origine mixte, maternelle et foetale	O42.12	Rupture prématurée des membranes, début du travail après plus de 7 jours
O33.5	Soins maternels pour disproportion due à un fœtus anormalement gros	O42.20	Rupture prématurée des membranes, traitement tocolytique, début du travail dans les 24 heures
O33.6	Soins maternels pour disproportion due à un fœtus hydrocéphale	O42.21	Rupture prématurée des membranes, traitement tocolytique, début du travail dans 1 à 7 jours
O33.7	Soins maternels pour disproportion due à d'autres anomalies du fœtus	O42.22	Rupture prématurée des membranes, traitement tocolytique, début du travail dans plus de 7 jours
O33.8	Soins maternels pour disproportion d'autres origines	O42.29	Rupture prématurée des membranes, traitement tocolytique, sans précision du début du travail
O33.9	Soins maternels pour disproportion, sans précision	O42.9	Rupture prématurée des membranes, sans précision
O34.0	Soins maternels pour malformation congénitale de l'utérus	O43.0	Syndromes de transfusion placentaire
O34.1	Soins maternels pour tumeur du corps de l'utérus	O43.1	Malformation du placenta
O34.2	Soins maternels pour cicatrice utérine due à une intervention chirurgicale antérieure	O43.8	Autres anomalies du placenta
O34.30	Suivi de la mère en cas de longueur du col de l'utérus inférieure à 10 mm ou de formation d'un entonnoir cervical attestées par l'échographie vaginale	O43.9	Anomalie du placenta, sans précision
O34.31	Suivi de la mère en cas de prolapsus des membranes	O44.00	Descente du placenta sans hémorragie (actuelle)
O34.38	Suivi de la mère dans les autres cas d'insuffisance cervico-utérine	O44.01	Placenta praevia sans hémorragie (actuelle)
O34.39	Suivi de la mère en cas d'insuffisance cervico-utérine, non précisé	O44.10	Descente du placenta avec hémorragie actuelle
O34.4	Soins maternels pour d'autres anomalies du col	O44.11	Placenta praevia avec hémorragie actuelle
O34.5	Soins maternels pour d'autres anomalies de l'utérus gravide	O45.0	Décollement prématuré du placenta avec anomalie de la coagulation
O34.6	Soins maternels pour anomalies du vagin	O45.8	Autres décollements prématurés du placenta
O34.7	Soins maternels pour anomalies de la vulve et du périnée	O45.9	Décollement prématuré du placenta, sans précision
O34.8	Soins maternels pour d'autres anomalies des organes pelviens	O46.0	Hémorragie précédant l'accouchement avec anomalie de la coagulation
O34.9	Soins maternels pour anomalie d'un organe pelvien, sans précision	O46.8	Autres hémorragies précédant l'accouchement
O35.0	Soins maternels pour malformation (présumée) du système nerveux central du fœtus	O46.9	Hémorragie précédant l'accouchement, sans précision
O35.1	Soins maternels pour anomalie chromosomique (présumée) du fœtus	O48	Grossesse prolongée
O35.2	Soins maternels pour maladie héréditaire (présumée) du fœtus	O61.0	Echec du déclenchement médical du travail
O35.3	Soins maternels pour lésions foetales (présumées) résultant d'une maladie virale de la mère	O62.0	Contractions initiales insuffisantes
O35.4	Soins maternels pour lésions foetales (présumées) dues à l'alcoolisme maternel	O71.0	Rupture de l'utérus avant le début du travail
O35.5	Soins maternels pour lésions foetales (présumées) médicamenteuses	O98.0	Tuberculose compliquant la grossesse, l'accouchement et la puerpéralité
O35.6	Soins maternels pour lésions foetales (présumées) dues à une irradiation	O98.1	Syphilis compliquant la grossesse, l'accouchement et la puerpéralité
O35.7	Soins maternels pour lésions foetales (présumées) dues à d'autres actes à visée diagnostique et thérapeutique	O98.2	Gonococcie compliquant la grossesse, l'accouchement et la puerpéralité
O35.8	Soins maternels pour d'autres anomalies et lésions foetales (présumées)	O98.3	Autres maladies dont le mode de transmission est essentiellement sexuel, compliquant la grossesse, l'accouchement et la puerpéralité
O35.9	Soins maternels pour anomalie et lésion foetale (présumées), sans précision	O98.4	Hépatite virale compliquant la grossesse, l'accouchement et la puerpéralité
O36.0	Soins maternels pour iso-immunisation anti-Rh	O98.5	Autres maladies virales compliquant la grossesse, l'accouchement et la puerpéralité
O36.1	Soins maternels pour une autre iso-immunisation	O98.6	Maladies à protozoaires compliquant la grossesse, l'accouchement et la puerpéralité
O36.2	Soins maternels pour anasarque foeto-placentaire	O98.7	Maladie due au virus de l'immunodéficience humaine [VIH] et compliquant la grossesse, l'accouchement et la puerpéralité
O36.3	Soins maternels pour signes d'hypoxie foetale	O98.8	Autres maladies infectieuses et parasitaires de la mère compliquant la grossesse, l'accouchement et la puerpéralité
O36.4	Soins maternels pour mort intra-utérine du fœtus	O98.9	Maladie infectieuse ou parasitaire de la mère compliquant la grossesse, l'accouchement et la puerpéralité, sans précision
O36.5	Soins maternels pour croissance insuffisante du fœtus	O99.0	Anémie compliquant la grossesse, l'accouchement et la puerpéralité
O36.6	Soins maternels pour croissance excessive du fœtus	O99.1	Autres maladies du sang et des organes hématopoïétiques et certaines anomalies du système immunitaire compliquant la grossesse, l'accouchement et la puerpéralité
O36.7	Soins maternels pour grossesse abdominale avec fœtus viable	O99.2	Maladies endocriniennes, nutritionnelles et métaboliques compliquant la grossesse, l'accouchement et la puerpéralité
O36.8	Soins maternels pour d'autres affections précisées du fœtus	O99.3	Troubles mentaux et maladies du système nerveux compliquant la grossesse, l'accouchement et la puerpéralité
O36.9	Soins maternels pour affection du fœtus, sans précision	O99.4	Maladies de l'appareil circulatoire compliquant la grossesse, l'accouchement et la puerpéralité
O40	Hydramnios	O99.5	Maladies de l'appareil respiratoire compliquant la grossesse, l'accouchement et la puerpéralité
O41.0	Oligoamnios		
O41.1	Infection du sac amniotique et des membranes		
O41.8	Autres anomalies précisées du liquide amniotique et des membranes		
O41.9	Anomalie du liquide amniotique et des membranes, sans précision		



099.6	Maladies de l'appareil digestif compliquant la grossesse, l'accouchement et la puerpéralité	099.8	Autres maladies et affections précisées compliquant la grossesse, l'accouchement et la puerpéralité
099.7	Maladies de la peau et du tissu cellulaire sous-cutané compliquant la grossesse, l'accouchement et la puerpéralité		

### ADRG O05 Procédures opératoires particulières pendant la grossesse ou thérapie intra-utérine du fœtus

Procédures opératoires particulières ou au moins un(e) procédure dans le tableau O05-1

### DRG O05A Procédures opératoires particulières pendant la grossesse ou thérapie intra-utérine du fœtus avec procédure complexe ou CC extrêmement sévères

Procédures opératoires complexes ou PCCL > 3

### DRG O05B Procédures opératoires particulières pendant la grossesse ou thérapie intra-utérine du fœtus

#### procédure O05-1

75.c1.11‡↔	Transfusion dans le cordon ombilical, guidée par échographie	75.c8.99↔	Interventions sur le cœur du fœtus, guidées par échographie, autre
75.c1.12‡↔	Transfusion intrapéritonéale au fœtus, guidée par échographie	75.c9↔	Traitements invasifs du fœtus, guidés par échographie, autre
75.c2↔	Création de shunt chez le fœtus, guidée par échographie	75.d0↔	Traitements fœtoscopiques invasifs du fœtus, SAP
75.c3↔	Destruction de tissu fœtal, guidée par échographie	75.d1↔	Destruction et excision fœtoscopique de tissu fœtal
75.c4↔	Embolisation thérapeutique chez le fœtus, guidée par échographie	75.d2↔	Insertion et enlèvement fœtoscopiques d'un ballonnet trachéal
75.c8.00↔	Interventions sur le cœur du fœtus, guidées par échographie, SAP	75.d9↔	Traitements fœtoscopiques invasifs du fœtus, autre
75.c8.11↔	Dilatation de valves cardiaques par cathéter à ballonnet, guidée par échographie		

### ADRG O40 Avortement

Diagnostic principal dans le tableau O40-1

### DRG O40A Avortement avec dilatation, curetage par aspiration ou hystérotomie

Au moins un(e) procédure dans le tableau O40-2

### DRG O40B Avortement

#### diagnostic principal O40-1

O00.0	Grossesse abdominale	O03.6	Avortement spontané: Complet ou sans précision, compliqué d'une hémorragie retardée ou sévère
O00.1	Grossesse tubaire	O03.7	Avortement spontané: Complet ou sans précision, compliqué d'une embolie
O00.2	Grossesse ovarienne	O03.8	Avortement spontané: Complet ou sans précision, avec complications autres et non précisées
O00.8	Autres grossesses extra-utérines	O03.9	Avortement spontané: Complet ou sans précision, sans complication
O00.9	Grossesse extra-utérine, sans précision	O04.0	Avortement médical: Incomplet, compliqué d'une infection de l'appareil génital et des organes pelviens
O01.0	Môle hydatiforme classique	O04.1	Avortement médical: Incomplet, compliqué d'une hémorragie retardée ou sévère
O01.1	Môle hydatiforme incomplète et partielle	O04.2	Avortement médical: Incomplet, compliqué d'une embolie
O01.9	Môle hydatiforme, sans précision	O04.3	Avortement médical: Incomplet, avec complications autres et non précisées
O02.0	Œuf clair et môle non hydatiforme	O04.4	Avortement médical: Incomplet, sans complication
O02.1	Rétention d'un fœtus mort in utero	O04.5	Avortement médical: Complet ou sans précision, compliqué d'une infection de l'appareil génital et des organes pelviens
O02.8	Autres produits anormaux de la conception, précisés	O04.6	Avortement médical: Complet ou sans précision, compliqué d'une hémorragie retardée ou sévère
O02.9	Produit anormal de la conception, sans précision	O04.7	Avortement médical: Complet ou sans précision, compliqué d'une embolie
O03.0	Avortement spontané: Incomplet, compliqué d'une infection de l'appareil génital et des organes pelviens		
O03.1	Avortement spontané: Incomplet, compliqué d'une hémorragie retardée ou sévère		
O03.2	Avortement spontané: Incomplet, compliqué d'une embolie		
O03.3	Avortement spontané: Incomplet, avec complications autres et non précisées		
O03.4	Avortement spontané: Incomplet, sans complication		
O03.5	Avortement spontané: Complet ou sans précision, compliqué d'une infection de l'appareil génital et des organes pelviens		

O04.8	Avortement médical: Complet ou sans précision, avec complications autres et non précisées	O06.5	Avortement, sans précision: Complet ou sans précision, compliqué d'une infection de l'appareil génital et des organes pelviens
O04.9	Avortement médical: Complet ou sans précision, sans complication	O06.6	Avortement, sans précision: Complet ou sans précision, compliqué d'une hémorragie retardée ou sévère
O05.0	Autres formes d'avortement: Incomplet, compliqué d'une infection de l'appareil génital et des organes pelviens	O06.7	Avortement, sans précision: Complet ou sans précision, compliqué d'une embolie
O05.1	Autres formes d'avortement: Incomplet, compliqué d'une hémorragie retardée ou sévère	O06.8	Avortement, sans précision: Complet ou sans précision, avec complications autres et non précisées
O05.2	Autres formes d'avortement: Incomplet, compliqué d'une embolie	O06.9	Avortement, sans précision: Complet ou sans précision, sans complication
O05.3	Autres formes d'avortement: Incomplet, avec complications autres et non précisées	O07.0	Echec d'une tentative d'avortement médical, compliqué d'une infection de l'appareil génital et des organes pelviens
O05.4	Autres formes d'avortement: Incomplet, sans complication	O07.1	Echec d'une tentative d'avortement médical, compliqué d'une hémorragie retardée ou sévère
O05.5	Autres formes d'avortement: Complet ou sans précision, compliqué d'une infection de l'appareil génital et des organes pelviens	O07.2	Echec d'une tentative d'avortement médical, compliqué d'une embolie
O05.6	Autres formes d'avortement: Complet ou sans précision, compliqué d'une hémorragie retardée ou sévère	O07.3	Echec d'une tentative d'avortement médical, avec complications autres et non précisées
O05.7	Autres formes d'avortement: Complet ou sans précision, compliqué d'une embolie	O07.4	Echec d'une tentative d'avortement médical, sans complication
O05.8	Autres formes d'avortement: Complet ou sans précision, avec complications autres et non précisées	O07.5	Echecs d'une tentative d'avortement, autres et sans précision, compliqués d'une infection de l'appareil génital et des organes pelviens
O05.9	Autres formes d'avortement: Complet ou sans précision, sans complication	O07.6	Echecs d'une tentative d'avortement, autres et sans précision, compliqués d'une hémorragie retardée ou sévère
O06.0	Avortement, sans précision: Incomplet, compliqué d'une infection de l'appareil génital et des organes pelviens	O07.7	Echecs d'une tentative d'avortement, autres et sans précision, compliqués d'une embolie
O06.1	Avortement, sans précision: Incomplet, compliqué d'une hémorragie retardée ou sévère	O07.8	Echecs d'une tentative d'avortement, autres et sans précision, avec complications autres et non précisées
O06.2	Avortement, sans précision: Incomplet, compliqué d'une embolie	O07.9	Echecs d'une tentative d'avortement, autres et sans précision, sans complication
O06.3	Avortement, sans précision: Incomplet, avec complications autres et non précisées		
O06.4	Avortement, sans précision: Incomplet, sans complication		

## procédure O40-2

66.a0↔	Destruction et occlusion des trompes de Fallope, SAP	68.0↔	Hystérotomie
66.a1↔	Destruction et occlusion des trompes de Fallope, par chirurgie ouverte	68.23↔	Ablation d'endomètre
66.a2↔	Destruction et occlusion des trompes de Fallope, par laparoscopie	69.01↔	Dilatation et curetage utérin pour interruption de grossesse
66.a3↔	Destruction et occlusion des trompes de Fallope, par voie vaginale	69.02↔	Dilatation et curetage utérin après accouchement ou avortement
66.a4↔	Destruction et occlusion des trompes de Fallope, par voie vaginale, assistée par laparoscopie	69.09↔	Dilatation et curetage de l'utérus, autre
66.a9↔	Destruction et occlusion des trompes de Fallope, autre	69.51↔	Aspiration curetage d'utérus pour interruption de grossesse
		69.52↔	Aspiration curetage d'utérus après accouchement ou avortement
		69.59↔	Aspiration curetage de l'utérus, autre

### ADRG O60

#### Accouchement par voie basse

(Diagnostic principal dans le tableau O60-1 ou diagnostic supplémentaire dans le tableau O60-2) et seulement procédures opératoires de tableau O60-10 ou diagnostic dans le tableau O60-3

### DRG O60A

#### Accouchement par voie basse avec plusieurs diagnostics de complication, au moins une complication sévère, durée de la grossesse jusqu'à 33 semaines complètes ou avec procédure de complication ou thromboembolie pendant la période de gestation

((au moins deux diagnostics dans le tableau O60-4 ou au moins deux diagnostics dans le tableau O60-5 ou diagnostic dans au moins deux des tableaux O60-6, O60-4, O60-5) et aucun(e) diagnostic principal dans tableau O60-7 ou diagnostic dans le tableau O60-3) et (au moins un(e) diagnostic supplémentaire dans le tableau O60-8 ou au moins un(e) procédure dans le tableau O60-11)

### DRG O60B

#### Accouchement par voie basse avec plusieurs diagnostics de complication, au moins une complication sévère, durée de la grossesse plus de 33 semaines complètes

(Au moins deux diagnostics dans le tableau O60-4 ou au moins deux diagnostics dans le tableau O60-5 ou diagnostic dans au moins deux des tableaux O60-6, O60-4, O60-5) et aucun(e) diagnostic principal dans tableau O60-7 ou diagnostic dans le tableau O60-3

**DRG O60C****Accouchement par voie basse avec diagnostic de complication sévère ou moyennement sévère**

Au moins un(e) diagnostic dans le tableau O60-9 et aucun(e) diagnostic principal dans tableau O60-7

**DRG O60D****Accouchement par voie basse****diagnostic principal O60-1**

O15.1	Eclampsie au cours du travail	O69.3	Travail et accouchement compliqués d'une brièveté du cordon
O60.1	Travail prématuré spontané avec accouchement prématuré	O69.4	Travail et accouchement compliqués par une insertion vélamenteuse du cordon
O60.2	Travail prématuré avec accouchement à terme	O69.5	Travail et accouchement compliqués de lésions vasculaires du cordon
O60.3	Accouchement prématuré sans travail spontané	O69.8	Travail et accouchement compliqués d'autres anomalies du cordon ombilical
O61.1	Echec du déclenchement instrumental du travail	O69.9	Travail et accouchement compliqués d'une anomalie du cordon ombilical, sans précision
O62.1	Inertie utérine secondaire	O70.0	Déchirure obstétricale du périnée, du premier degré
O62.3	Travail trop rapide	O70.1	Déchirure obstétricale du périnée, du deuxième degré
O63.0	Prolongation de la première période [dilatation]	O70.2	Déchirure obstétricale du périnée, du troisième degré
O63.1	Prolongation de la deuxième période [expulsion]	O70.3	Déchirure obstétricale du périnée, du quatrième degré
O63.2	Accouchement retardé du deuxième jumeau, triplé, etc.	O70.9	Déchirure obstétricale du périnée, sans précision
O63.9	Travail prolongé, sans précision	O71.1	Rupture de l'utérus pendant le travail
O64.0	Dystocie due à une rotation incomplète de la tête du fœtus	O71.3	Déchirure obstétricale du col de l'utérus
O64.1	Dystocie due à une présentation du siège	O71.4	Déchirure obstétricale vaginale haute isolée
O64.2	Dystocie due à une présentation de la face	O71.5	Autres lésions obstétricales des organes pelviens
O64.3	Dystocie due à une présentation du front	O71.6	Lésions obstétricales intéressant les articulations et les ligaments pelviens
O64.4	Dystocie due à une présentation de l'épaule	O71.7	Hématome pelvien d'origine obstétricale
O64.5	Dystocie due à une présentation complexe	O71.8	Autres traumatismes obstétricaux précisés
O64.8	Dystocie due à d'autres positions et présentations anormales	O71.9	Traumatisme obstétrical, sans précision
O64.9	Dystocie due à une position et une présentation anormales, sans précision	O72.0	Hémorragie de la délivrance (troisième période)
O65.0	Dystocie due à une déformation pelvienne	O72.1	Autres hémorragies immédiates du post-partum
O65.1	Dystocie due à un bassin généralement rétréci	O74.0	Pneumonie par aspiration due à une anesthésie au cours du travail et de l'accouchement
O65.2	Dystocie due à un rétrécissement du détroit supérieur	O74.1	Autres complications pulmonaires de l'anesthésie au cours du travail et de l'accouchement
O65.3	Dystocie due à un rétrécissement du détroit inférieur et de la cavité moyenne	O74.2	Complications cardiaques de l'anesthésie au cours du travail et de l'accouchement
O65.4	Dystocie due à une disproportion fœto-pelvienne, sans précision	O74.3	Complications intéressant le système nerveux central dues à l'anesthésie au cours du travail et de l'accouchement
O65.5	Dystocie due à une anomalie des organes pelviens de la mère	O74.4	Réaction toxique à une anesthésie locale au cours du travail et de l'accouchement
O65.8	Dystocie due à d'autres anomalies pelviennes de la mère	O74.5	Céphalée provoquée par une rachianesthésie et une anesthésie épidurale au cours du travail et de l'accouchement
O65.9	Dystocie due à une anomalie pelvienne de la mère, sans précision	O74.6	Autres complications d'une rachianesthésie et d'une anesthésie épidurale au cours du travail et de l'accouchement
O66.0	Dystocie due à une dystocie des épaules	O74.7	Echec ou difficulté d'intubation au cours du travail et de l'accouchement
O66.1	Dystocie gémellaire	O74.8	Autres complications de l'anesthésie au cours du travail et de l'accouchement
O66.2	Dystocie due à un fœtus anormalement gros	O74.9	Complication de l'anesthésie au cours du travail et de l'accouchement, sans précision
O66.3	Dystocie due à d'autres anomalies fœtales	O75.0	Epuisement maternel au cours du travail et de l'accouchement
O66.4	Echec de l'épreuve de travail, sans précision	O75.1	Choc pendant ou après le travail et l'accouchement
O66.5	Echec de l'application d'une ventouse et d'un forceps, sans précision	O75.2	Pyrexie au cours du travail, non classée ailleurs
O66.8	Autres dystocies précisées	O75.3	Autres infections au cours du travail
O66.9	Dystocie, sans précision	O75.5	Accouchement retardé après rupture artificielle des membranes
O67.0	Hémorragie pendant l'accouchement avec anomalie de la coagulation	O75.6	Accouchement retardé après rupture spontanée ou non précisée des membranes
O67.8	Autres hémorragies pendant l'accouchement	O75.7	Accouchement par voie vaginale après une césarienne
O67.9	Hémorragie pendant l'accouchement, sans précision	O75.9	Complication du travail et de l'accouchement, sans précision
O68.0	Travail et accouchement compliqués d'une anomalie du rythme cardiaque du fœtus	O80	Accouchement unique et spontané
O68.1	Travail et accouchement compliqués de la présence de méconium dans le liquide amniotique	O81	Accouchement unique par forceps et ventouse
O68.2	Travail et accouchement compliqués d'une anomalie du rythme cardiaque du fœtus avec présence de méconium dans le liquide amniotique		
O68.3	Travail et accouchement compliqués de signes biochimiques de détresse fœtale		
O68.8	Travail et accouchement compliqués d'autres signes de détresse fœtale		
O69.0	Travail et accouchement compliqués d'un prolapsus du cordon		
O69.1	Travail et accouchement compliqués d'une circulaire du cordon, avec compression		
O69.2	Travail et accouchement compliqués d'une autre forme d'enchevêtrement du cordon		

**diagnostic supplémentaire O60-2**

Z37.0	Naissance unique, enfant vivant	Z37.5	Autres naissances multiples, tous nés vivants
Z37.1	Naissance unique, enfant mort-né	Z37.6	Autres naissances multiples, certains enfants nés vivants
Z37.2	Naissance gémellaire, jumeaux nés vivants	Z37.7	Autres naissances multiples, tous morts-nés
Z37.3	Naissance gémellaire, l'un des jumeaux né vivant, l'autre mort-né	Z37.9	Résultat de l'accouchement, sans précision
Z37.4	Naissance gémellaire, jumeaux morts-nés		

**diagnostic O60-3**

O88.20	Embolie pulmonaire obstétricale	O88.28	Autre embolie obstétricale par caillot sanguin
--------	---------------------------------	--------	--

**diagnostic O60-4**

F00.0	Démence de la maladie d'Alzheimer, à début précoce {G30.0}	F11.2	Troubles mentaux et du comportement liés à l'utilisation d'opiacés: Syndrome de dépendance
F00.2	Démence de la maladie d'Alzheimer, forme atypique ou mixte {G30.8}	F11.3	Troubles mentaux et du comportement liés à l'utilisation d'opiacés: Syndrome de sevrage
F00.9	Démence de la maladie d'Alzheimer, sans précision {G30.9}	F11.4	Troubles mentaux et du comportement liés à l'utilisation d'opiacés: Syndrome de sevrage avec delirium
F01.0	Démence vasculaire à début aigu	F11.5	Troubles mentaux et du comportement liés à l'utilisation d'opiacés: Trouble psychotique
F01.1	Démence vasculaire par infarctus multiples	F11.6	Troubles mentaux et du comportement liés à l'utilisation d'opiacés: Syndrome amnésique
F01.2	Démence vasculaire sous-corticale	F11.7	Troubles mentaux et du comportement liés à l'utilisation d'opiacés: Trouble résiduel ou psychotique de survenue tardive
F01.3	Démence vasculaire mixte, corticale et sous-corticale	F11.8	Troubles mentaux et du comportement liés à l'utilisation d'opiacés: Autres troubles mentaux et du comportement
F01.8	Autres formes de démence vasculaire	F11.9	Troubles mentaux et du comportement liés à l'utilisation d'opiacés: Trouble mental ou du comportement, non précisé
F01.9	Démence vasculaire, sans précision	F12.3	Troubles mentaux et du comportement liés à l'utilisation de dérivés du cannabis: Syndrome de sevrage
F02.0	Démence de la maladie de Pick {G31.0}	F12.4	Troubles mentaux et du comportement liés à l'utilisation de dérivés du cannabis: Syndrome de sevrage avec delirium
F02.1	Démence de la maladie de Creutzfeldt-Jakob {A81.0}	F12.5	Troubles mentaux et du comportement liés à l'utilisation de dérivés du cannabis: Trouble psychotique
F02.2	Démence de la maladie de Huntington {G10}	F12.6	Troubles mentaux et du comportement liés à l'utilisation de dérivés du cannabis: Syndrome amnésique
F02.3	Démence de la maladie de Parkinson {G20.-}	F12.7	Troubles mentaux et du comportement liés à l'utilisation de dérivés du cannabis: Trouble résiduel ou psychotique de survenue tardive
F02.4	Démence de la maladie due au virus de l'immunodéficience humaine [VIH] {B22}	F12.8	Troubles mentaux et du comportement liés à l'utilisation de dérivés du cannabis: Autres troubles mentaux et du comportement
F03	Démence, sans précision	F12.9	Troubles mentaux et du comportement liés à l'utilisation de dérivés du cannabis: Trouble mental ou du comportement, non précisé
F04	Syndrome amnésique organique, non induit par l'alcool et d'autres substances psycho-actives	F13.0	Troubles mentaux et du comportement liés à l'utilisation de sédatifs ou d'hypnotiques: Intoxication aiguë
F05.0	Delirium non surajouté à une démence, ainsi décrit	F13.1	Troubles mentaux et du comportement liés à l'utilisation de sédatifs ou d'hypnotiques: Utilisation nocive pour la santé
F05.1	Delirium surajouté à une démence	F13.2	Troubles mentaux et du comportement liés à l'utilisation de sédatifs ou d'hypnotiques: Syndrome de dépendance
F05.8	Autres formes de delirium	F13.3	Troubles mentaux et du comportement liés à l'utilisation de sédatifs ou d'hypnotiques: Syndrome de sevrage
F05.9	Delirium, sans précision	F13.4	Troubles mentaux et du comportement liés à l'utilisation de sédatifs ou d'hypnotiques: Syndrome de sevrage avec delirium
F06.0	Etat hallucinatoire organique	F13.5	Troubles mentaux et du comportement liés à l'utilisation de sédatifs ou d'hypnotiques: Trouble psychotique
F06.1	Catatonie organique	F13.6	Troubles mentaux et du comportement liés à l'utilisation de sédatifs ou d'hypnotiques: Syndrome amnésique
F06.2	Trouble délirant organique [d'allure schizophrénique]	F13.7	Troubles mentaux et du comportement liés à l'utilisation de sédatifs ou d'hypnotiques: Trouble résiduel ou psychotique de survenue tardive
F06.3	Troubles organiques de l'humeur [affectifs]	F13.8	Troubles mentaux et du comportement liés à l'utilisation de sédatifs ou d'hypnotiques: Autres troubles mentaux et du comportement
F06.4	Trouble anxieux organique	F13.9	Troubles mentaux et du comportement liés à l'utilisation de sédatifs ou d'hypnotiques: Trouble mental ou du comportement, non précisé
F06.5	Trouble dissociatif organique	F14.0	Troubles mentaux et du comportement liés à l'utilisation de cocaïne: Intoxication aiguë
F06.6	Labilité [asthénie] émotionnelle organique		
F07.0	Trouble organique de la personnalité		
F10.0	Troubles mentaux et du comportement liés à l'utilisation d'alcool: Intoxication aiguë		
F10.1	Troubles mentaux et du comportement liés à l'utilisation d'alcool: Utilisation nocive pour la santé		
F10.2	Troubles mentaux et du comportement liés à l'utilisation d'alcool: Syndrome de dépendance		
F10.3	Troubles mentaux et du comportement liés à l'utilisation d'alcool: Syndrome de sevrage		
F10.4	Troubles mentaux et du comportement liés à l'utilisation d'alcool: Syndrome de sevrage avec delirium		
F10.5	Troubles mentaux et du comportement liés à l'utilisation d'alcool: Trouble psychotique		
F10.6	Troubles mentaux et du comportement liés à l'utilisation d'alcool: Syndrome amnésique		
F10.7	Troubles mentaux et du comportement liés à l'utilisation d'alcool: Trouble résiduel ou psychotique de survenue tardive		
F10.8	Troubles mentaux et du comportement liés à l'utilisation d'alcool: Autres troubles mentaux et du comportement		
F10.9	Troubles mentaux et du comportement liés à l'utilisation d'alcool: Trouble mental ou du comportement, non précisé		
F11.0	Troubles mentaux et du comportement liés à l'utilisation d'opiacés: Intoxication aiguë		
F11.1	Troubles mentaux et du comportement liés à l'utilisation d'opiacés: Utilisation nocive pour la santé		

F14.1	Troubles mentaux et du comportement liés à l'utilisation de cocaïne: Utilisation nocive pour la santé	F18.4	Troubles mentaux et du comportement liés à l'utilisation de solvants volatils: Syndrome de sevrage avec delirium
F14.2	Troubles mentaux et du comportement liés à l'utilisation de cocaïne: Syndrome de dépendance	F18.5	Troubles mentaux et du comportement liés à l'utilisation de solvants volatils: Trouble psychotique
F14.3	Troubles mentaux et du comportement liés à l'utilisation de cocaïne: Syndrome de sevrage	F18.6	Troubles mentaux et du comportement liés à l'utilisation de solvants volatils: Syndrome amnésique
F14.4	Troubles mentaux et du comportement liés à l'utilisation de cocaïne: Syndrome de sevrage avec delirium	F18.7	Troubles mentaux et du comportement liés à l'utilisation de solvants volatils: Trouble résiduel ou psychotique de survenue tardive
F14.5	Troubles mentaux et du comportement liés à l'utilisation de cocaïne: Trouble psychotique	F18.8	Troubles mentaux et du comportement liés à l'utilisation de solvants volatils: Autres troubles mentaux et du comportement
F14.6	Troubles mentaux et du comportement liés à l'utilisation de cocaïne: Syndrome amnésique	F18.9	Troubles mentaux et du comportement liés à l'utilisation de solvants volatils: Trouble mental ou du comportement, non précisé
F14.7	Troubles mentaux et du comportement liés à l'utilisation de cocaïne: Trouble résiduel ou psychotique de survenue tardive	F19.0	Troubles mentaux et du comportement liés à l'utilisation de drogues multiples et troubles liés à l'utilisation d'autres substances psycho-actives: Intoxication aiguë
F14.8	Troubles mentaux et du comportement liés à l'utilisation de cocaïne: Autres troubles mentaux et du comportement	F19.1	Troubles mentaux et du comportement liés à l'utilisation de drogues multiples et troubles liés à l'utilisation d'autres substances psycho-actives: Utilisation nocive pour la santé
F14.9	Troubles mentaux et du comportement liés à l'utilisation de cocaïne: Trouble mental ou du comportement, non précisé	F19.2	Troubles mentaux et du comportement liés à l'utilisation de drogues multiples et troubles liés à l'utilisation d'autres substances psycho-actives: Syndrome de dépendance
F15.0	Troubles mentaux et du comportement liés à l'utilisation d'autres stimulants, y compris la caféine: Intoxication aiguë	F19.3	Troubles mentaux et du comportement liés à l'utilisation de drogues multiples et troubles liés à l'utilisation d'autres substances psycho-actives: Syndrome de sevrage
F15.1	Troubles mentaux et du comportement liés à l'utilisation d'autres stimulants, y compris la caféine: Utilisation nocive pour la santé	F19.4	Troubles mentaux et du comportement liés à l'utilisation de drogues multiples et troubles liés à l'utilisation d'autres substances psycho-actives: Syndrome de sevrage avec delirium
F15.2	Troubles mentaux et du comportement liés à l'utilisation d'autres stimulants, y compris la caféine: Syndrome de dépendance	F19.5	Troubles mentaux et du comportement liés à l'utilisation de drogues multiples et troubles liés à l'utilisation d'autres substances psycho-actives: Trouble psychotique
F15.3	Troubles mentaux et du comportement liés à l'utilisation d'autres stimulants, y compris la caféine: Syndrome de sevrage	F19.6	Troubles mentaux et du comportement liés à l'utilisation de drogues multiples et troubles liés à l'utilisation d'autres substances psycho-actives: Syndrome amnésique
F15.4	Troubles mentaux et du comportement liés à l'utilisation d'autres stimulants, y compris la caféine: Syndrome de sevrage avec delirium	F19.7	Troubles mentaux et du comportement liés à l'utilisation de drogues multiples et troubles liés à l'utilisation d'autres substances psycho-actives: Trouble résiduel ou psychotique de survenue tardive
F15.5	Troubles mentaux et du comportement liés à l'utilisation d'autres stimulants, y compris la caféine: Trouble psychotique	F19.8	Troubles mentaux et du comportement liés à l'utilisation de drogues multiples et troubles liés à l'utilisation d'autres substances psycho-actives: Autres troubles mentaux et du comportement
F15.6	Troubles mentaux et du comportement liés à l'utilisation d'autres stimulants, y compris la caféine: Syndrome amnésique	F19.9	Troubles mentaux et du comportement liés à l'utilisation de drogues multiples et troubles liés à l'utilisation d'autres substances psycho-actives: Trouble mental ou du comportement, non précisé
F15.7	Troubles mentaux et du comportement liés à l'utilisation d'autres stimulants, y compris la caféine: Trouble résiduel ou psychotique de survenue tardive	F20.0	Schizophrénie paranoïde
F15.8	Troubles mentaux et du comportement liés à l'utilisation d'autres stimulants, y compris la caféine: Autres troubles mentaux et du comportement	F20.1	Schizophrénie hétérotypique
F15.9	Troubles mentaux et du comportement liés à l'utilisation d'autres stimulants, y compris la caféine: Trouble mental ou du comportement, non précisé	F20.2	Schizophrénie catatonique
F16.0	Troubles mentaux et du comportement liés à l'utilisation d'hallucinogènes: Intoxication aiguë	F20.3	Schizophrénie indifférenciée
F16.1	Troubles mentaux et du comportement liés à l'utilisation d'hallucinogènes: Utilisation nocive pour la santé	F20.5	Schizophrénie résiduelle
F16.2	Troubles mentaux et du comportement liés à l'utilisation d'hallucinogènes: Syndrome de dépendance	F20.6	Schizophrénie simple
F16.3	Troubles mentaux et du comportement liés à l'utilisation d'hallucinogènes: Syndrome de sevrage	F20.8	Autres formes de schizophrénie
F16.4	Troubles mentaux et du comportement liés à l'utilisation d'hallucinogènes: Syndrome de sevrage avec delirium	F20.9	Schizophrénie, sans précision
F16.5	Troubles mentaux et du comportement liés à l'utilisation d'hallucinogènes: Trouble psychotique	F23.0	Trouble psychotique aigu polymorphe, sans symptômes schizophréniques
F16.6	Troubles mentaux et du comportement liés à l'utilisation d'hallucinogènes: Syndrome amnésique	F23.1	Trouble psychotique aigu polymorphe avec symptômes schizophréniques
F16.7	Troubles mentaux et du comportement liés à l'utilisation d'hallucinogènes: Trouble résiduel ou psychotique de survenue tardive	F23.2	Trouble psychotique aigu d'allure schizophrénique
F16.8	Troubles mentaux et du comportement liés à l'utilisation d'hallucinogènes: Autres troubles mentaux et du comportement	F23.3	Autre trouble psychotique aigu, essentiellement délirant
F16.9	Troubles mentaux et du comportement liés à l'utilisation d'hallucinogènes: Trouble mental ou du comportement, non précisé	F23.8	Autres troubles psychotiques aigus et transitoires
F18.0	Troubles mentaux et du comportement liés à l'utilisation de solvants volatils: Intoxication aiguë	F23.9	Trouble psychotique aigu et transitoire, sans précision
F18.1	Troubles mentaux et du comportement liés à l'utilisation de solvants volatils: Utilisation nocive pour la santé	F25.0	Trouble schizo-affectif, type maniaque
F18.2	Troubles mentaux et du comportement liés à l'utilisation de solvants volatils: Syndrome de dépendance	F25.1	Trouble schizo-affectif, type dépressif
F18.3	Troubles mentaux et du comportement liés à l'utilisation de solvants volatils: Syndrome de sevrage	F25.2	Trouble schizo-affectif, type mixte
		F25.8	Autres troubles schizo-affectifs
		F25.9	Trouble schizo-affectif, sans précision
		F29	Psychose non organique, sans précision
		F30.0	Hypomanie
		F30.1	Manie sans symptômes psychotiques
		F30.2	Manie avec symptômes psychotiques
		F30.8	Autres épisodes maniaques

F30.9	Episode maniaque, sans précision	O26.81	Néphropathie liée à la grossesse
F31.0	Trouble affectif bipolaire, épisode actuel hypomaniaque	O29.0	Complications pulmonaires d'une anesthésie au cours de la grossesse
F31.1	Trouble affectif bipolaire, épisode actuel maniaque sans symptômes psychotiques	O29.1	Complications cardiaques d'une anesthésie au cours de la grossesse
F31.2	Trouble affectif bipolaire, épisode actuel maniaque avec symptômes psychotiques	O29.2	Complications impliquant le système nerveux central dues à une anesthésie au cours de la grossesse
F31.4	Trouble affectif bipolaire, épisode actuel de dépression sévère sans symptômes psychotiques	O30.0	Jumeaux
F31.5	Trouble affectif bipolaire, épisode actuel de dépression sévère avec symptômes psychotiques	O30.1	Triplés
F31.6	Trouble affectif bipolaire, épisode actuel mixte	O30.2	Quadruplés
F31.8	Autres troubles affectifs bipolaires	O30.8	Autres grossesses multiples
F31.9	Trouble affectif bipolaire, sans précision	O30.9	Grossesse multiple, sans précision
F32.2	Episode dépressif sévère sans symptômes psychotiques	O31.1	Poursuite de la grossesse après avortement d'un ou plusieurs fœtus
F32.3	Episode dépressif sévère avec symptômes psychotiques	O31.2	Poursuite de la grossesse après mort intra-utérine d'un ou plusieurs fœtus
F33.2	Trouble dépressif récurrent, épisode actuel sévère sans symptômes psychotiques	O31.8	Autres complications spécifiques à une grossesse multiple
F33.3	Trouble dépressif récurrent, épisode actuel sévère avec symptômes psychotiques	O32.5	Soins maternels pour grossesse multiple avec présentation anormale d'un ou plusieurs fœtus
F33.8	Autres troubles dépressifs récurrents	O34.30	Suivi de la mère en cas de longueur du col de l'utérus inférieure à 10 mm ou de formation d'un entonnoir cervical attestées par l'échographie vaginale
F33.9	Trouble dépressif récurrent, sans précision		
F50.0	Anorexie mentale		
F50.1	Anorexie mentale atypique	O34.31	Suivi de la mère en cas de prolapsus des membranes
F50.2	Boulimie (bulimia nervosa)	O34.38	Suivi de la mère dans les autres cas d'insuffisance cervico-utérine
F50.3	Boulimie atypique		
F50.4	Hyperphagie associée à d'autres perturbations psychologiques	O34.39	Suivi de la mère en cas d'insuffisance cervico-utérine, non précisé
F50.8	Autres troubles de l'alimentation		
F50.9	Trouble de l'alimentation, sans précision	O36.5	Soins maternels pour croissance insuffisante du fœtus
F84.0	Autisme infantile	O40	Hydramnios
F84.1	Autisme atypique	O41.0	Oligoamnios
F84.2	Syndrome de Rett	O42.11	Rupture prématurée des membranes, début du travail après 1 à 7 jours
F84.3	Autre trouble désintégrant de l'enfance		
F84.4	Hyperactivité associée à un retard mental et à des mouvements stéréotypés	O42.12	Rupture prématurée des membranes, début du travail après plus de 7 jours
F84.5	Syndrome d'Asperger	O44.00	Descente du placenta sans hémorragie (actuelle)
F84.8	Autres troubles envahissants du développement	O44.01	Placenta praevia sans hémorragie (actuelle)
F84.9	Trouble envahissant du développement, sans précision	O44.10	Descente du placenta avec hémorragie actuelle
O10.2	Néphropathie hypertensive préexistante compliquant la grossesse, l'accouchement et la puerpéralité	O44.11	Placenta praevia avec hémorragie actuelle
O11	Hypertension chronique avec prééclampsie surajoutée	O45.0	Décollement prématuré du placenta avec anomalie de la coagulation
O12.1	Protéinurie gestationnelle	O46.0	Hémorragie précédant l'accouchement avec anomalie de la coagulation
O12.2	Œdème gestationnel avec protéinurie	O60.1	Travail prématuré spontané avec accouchement prématuré
O13	Hypertension gestationnelle [hypertension induite par la grossesse]	O60.2	Travail prématuré avec accouchement à terme
O14.0	Prééclampsie légère à modérée	O60.3	Accouchement prématuré sans travail spontané
O14.1	Prééclampsie sévère	O61.0	Echec du déclenchement médical du travail
O14.2	Syndrome HELLP	O62.0	Contractions initiales insuffisantes
O14.9	Prééclampsie, sans précision	O67.0	Hémorragie pendant l'accouchement avec anomalie de la coagulation
O15.0	Eclampsie au cours de la grossesse	O71.6	Lésions obstétricales intéressant les articulations et les ligaments pelviens
O15.1	Eclampsie au cours du travail	O74.0	Pneumonie par aspiration due à une anesthésie au cours du travail et de l'accouchement
O15.9	Eclampsie, sans précision quant à la période		
O21.2	Vomissements tardifs de la grossesse	O74.1	Autres complications pulmonaires de l'anesthésie au cours du travail et de l'accouchement
O21.8	Autres vomissements compliquant la grossesse	O74.2	Complications cardiaques de l'anesthésie au cours du travail et de l'accouchement
O21.9	Vomissements de la grossesse, sans précision	O74.3	Complications intéressant le système nerveux central dues à l'anesthésie au cours du travail et de l'accouchement
O22.3	Phlébothrombose profonde au cours de la grossesse	O75.1	Choc pendant ou après le travail et l'accouchement
O22.5	Thrombose veineuse cérébrale au cours de la grossesse	O75.6	Accouchement retardé après rupture spontanée ou non précisée des membranes
O22.8	Autres complications veineuses de la grossesse	O85	Fièvre puerpérale
O24.0	Diabète sucré au cours de la grossesse: Diabète sucré préexistant, type 1	O86.0	Infection d'une plaie d'origine obstétricale chirurgicale
O24.1	Diabète sucré au cours de la grossesse: Diabète sucré préexistant, type 2	O89.0	Complications pulmonaires de l'anesthésie au cours de la puerpéralité
O24.2	Diabète sucré au cours de la grossesse: Diabète sucré préexistant lié à la malnutrition	O90.0	Rupture d'une suture de césarienne
O24.3	Diabète sucré au cours de la grossesse: Diabète sucré préexistant, sans précision	O90.1	Rupture d'une suture obstétricale du périnée
O24.4	Diabète sucré survenant au cours de la grossesse	O90.3	Myocardiopathie au cours de la puerpéralité
O24.9	Diabète sucré au cours de la grossesse, sans précision	Z37.2	Naissance gémellaire, jumeaux nés vivants
O26.6	Affections hépatiques au cours de la grossesse, de l'accouchement et de la puerpéralité	Z37.3	Naissance gémellaire, l'un des jumeaux né vivant, l'autre mort-né
O26.7	Subluxation de la symphyse (pubienne) au cours de la grossesse, de l'accouchement et de la puerpéralité		

Z37.4	Naissance gémellaire, jumeaux morts-nés	Z37.6	Autres naissances multiples, certains enfants nés vivants
Z37.5	Autres naissances multiples, tous nés vivants	Z37.7	Autres naissances multiples, tous morts-nés

**diagnostic O60-5**

G35.0	Première manifestation d'une sclérose en plaques	G40.08	Autres épilepsies idiopathiques (partielles) localisées (focales) et syndromes épileptiques à crises initialement focales
G35.10	Sclérose en plaques rémittente (évolution par poussées): Sans mention d'exacerbation aiguë ou de progression	G40.09	Epilepsie idiopathique (partielle) localisée (focale) et syndromes épileptiques à crises initialement focales, sans précision
G35.11	Sclérose en plaques rémittente (évolution par poussées): Avec mention d'exacerbation aiguë ou de progression	G40.1	Epilepsie et syndromes épileptiques symptomatiques définis par leur localisation (focale, partielle) avec crises partielles simples
G35.20	Sclérose en plaques progressive d'emblée (chronique, progressive primaire): Sans mention d'exacerbation aiguë ou de progression	G40.2	Epilepsie et syndromes épileptiques symptomatiques définis par leur localisation (focale, partielle) avec des crises partielles complexes
G35.21	Sclérose en plaques progressive d'emblée (chronique, progressive primaire): Avec mention d'exacerbation aiguë ou de progression	G40.3	Epilepsie et syndromes épileptiques généralisés idiopathiques
G35.30	Sclérose en plaques rémittente progressive (chronique, secondairement progressive): Sans mention d'exacerbation aiguë ou de progression	G40.4	Autres épilepsies et syndromes épileptiques généralisés
G35.31	Sclérose en plaques rémittente progressive (chronique, secondairement progressive): Avec mention d'exacerbation aiguë ou de progression	G40.5	Syndromes épileptiques particuliers
G35.9	Sclérose en plaques non précisée	G40.6	Crise de grand mal, sans précision (avec ou sans petit mal)
G40.00	Syndrome pseudo-Lennox	G40.7	Petit mal, sans précision, sans crises de grand mal
G40.01	POCS (CSWS) [pointes ondes continues pendant le sommeil lent]	G40.8	Autres épilepsies
G40.02	Epilepsie psychomotrice bénigne [crises de terreur]	G40.9	Epilepsie, sans précision
		G41.0	Etat de grand mal épileptique
		G41.1	Etat de petit mal épileptique
		G41.2	Etat de mal épileptique partiel complexe
		G41.8	Autres états de mal épileptique
		G41.9	Etat de mal épileptique, sans précision

**diagnostic O60-6**

O67.8	Autres hémorragies pendant l'accouchement	O74.7	Echec ou difficulté d'intubation au cours du travail et de l'accouchement
O67.9	Hémorragie pendant l'accouchement, sans précision	O74.8	Autres complications de l'anesthésie au cours du travail et de l'accouchement
O70.2	Déchirure obstétricale du périnée, du troisième degré	O74.9	Complication de l'anesthésie au cours du travail et de l'accouchement, sans précision
O70.3	Déchirure obstétricale du périnée, du quatrième degré	O75.4	Autres complications d'un acte de chirurgie obstétricale et d'un acte à visée diagnostique et thérapeutique
O72.1	Autres hémorragies immédiates du post-partum		
O74.4	Réaction toxique à une anesthésie locale au cours du travail et de l'accouchement		
O74.5	Céphalée provoquée par une rachianesthésie et une anesthésie épidurale au cours du travail et de l'accouchement		
O74.6	Autres complications d'une rachianesthésie et d'une anesthésie épidurale au cours du travail et de l'accouchement		

**diagnostic principal O60-7**

O80	Accouchement unique et spontané
-----	---------------------------------

**diagnostic O60-8**

O09.0	Durée de la grossesse: Moins de 5 semaines révolues	O09.3	Durée de la grossesse: 20e semaine à 25 semaines révolues
O09.1	Durée de la grossesse: 5 à 13 semaines révolues	O09.4	Durée de la grossesse: 26e semaine à 33 semaines révolues
O09.2	Durée de la grossesse: 14e semaine à 19 semaines révolues		

**diagnostic O60-9**

F00.0	Démence de la maladie d'Alzheimer, à début précoce {G30.0}	F04	Syndrome amnésique organique, non induit par l'alcool et d'autres substances psycho-actives
F00.2	Démence de la maladie d'Alzheimer, forme atypique ou mixte {G30.8}	F05.0	Delirium non surajouté à une démence, ainsi décrit
F00.9	Démence de la maladie d'Alzheimer, sans précision {G30.9}	F05.1	Delirium surajouté à une démence
F01.0	Démence vasculaire à début aigu	F05.8	Autres formes de delirium
F01.1	Démence vasculaire par infarctus multiples	F05.9	Delirium, sans précision
F01.2	Démence vasculaire sous-corticale	F06.0	Etat hallucinatoire organique
F01.3	Démence vasculaire mixte, corticale et sous-corticale	F06.1	Catatonie organique
F01.8	Autres formes de démence vasculaire	F06.2	Trouble délirant organique [d'allure schizophrénique]
F01.9	Démence vasculaire, sans précision	F06.3	Troubles organiques de l'humeur [affectifs]
F02.0	Démence de la maladie de Pick {G31.0}	F06.4	Trouble anxieux organique
F02.1	Démence de la maladie de Creutzfeldt-Jakob {A81.0}	F06.5	Trouble dissociatif organique
F02.2	Démence de la maladie de Huntington {G10}	F06.6	Labilité [asthénie] émotionnelle organique
F02.3	Démence de la maladie de Parkinson {G20.-}	F07.0	Trouble organique de la personnalité
F02.4	Démence de la maladie due au virus de l'immunodéficience humaine [VIH] {B22}	F10.0	Troubles mentaux et du comportement liés à l'utilisation d'alcool: Intoxication aiguë
F03	Démence, sans précision		

F10.1	Troubles mentaux et du comportement liés à l'utilisation d'alcool: Utilisation nocive pour la santé	F13.8	Troubles mentaux et du comportement liés à l'utilisation de sédatifs ou d'hypnotiques: Autres troubles mentaux et du comportement
F10.2	Troubles mentaux et du comportement liés à l'utilisation d'alcool: Syndrome de dépendance	F13.9	Troubles mentaux et du comportement liés à l'utilisation de sédatifs ou d'hypnotiques: Trouble mental ou du comportement, non précisé
F10.3	Troubles mentaux et du comportement liés à l'utilisation d'alcool: Syndrome de sevrage	F14.0	Troubles mentaux et du comportement liés à l'utilisation de cocaïne: Intoxication aiguë
F10.4	Troubles mentaux et du comportement liés à l'utilisation d'alcool: Syndrome de sevrage avec delirium	F14.1	Troubles mentaux et du comportement liés à l'utilisation de cocaïne: Utilisation nocive pour la santé
F10.5	Troubles mentaux et du comportement liés à l'utilisation d'alcool: Trouble psychotique	F14.2	Troubles mentaux et du comportement liés à l'utilisation de cocaïne: Syndrome de dépendance
F10.6	Troubles mentaux et du comportement liés à l'utilisation d'alcool: Syndrome amnésique	F14.3	Troubles mentaux et du comportement liés à l'utilisation de cocaïne: Syndrome de sevrage
F10.7	Troubles mentaux et du comportement liés à l'utilisation d'alcool: Trouble résiduel ou psychotique de survenue tardive	F14.4	Troubles mentaux et du comportement liés à l'utilisation de cocaïne: Syndrome de sevrage avec delirium
F10.8	Troubles mentaux et du comportement liés à l'utilisation d'alcool: Autres troubles mentaux et du comportement	F14.5	Troubles mentaux et du comportement liés à l'utilisation de cocaïne: Trouble psychotique
F10.9	Troubles mentaux et du comportement liés à l'utilisation d'alcool: Trouble mental ou du comportement, non précisé	F14.6	Troubles mentaux et du comportement liés à l'utilisation de cocaïne: Syndrome amnésique
F11.0	Troubles mentaux et du comportement liés à l'utilisation d'opiacés: Intoxication aiguë	F14.7	Troubles mentaux et du comportement liés à l'utilisation de cocaïne: Trouble résiduel ou psychotique de survenue tardive
F11.1	Troubles mentaux et du comportement liés à l'utilisation d'opiacés: Utilisation nocive pour la santé	F14.8	Troubles mentaux et du comportement liés à l'utilisation de cocaïne: Autres troubles mentaux et du comportement
F11.2	Troubles mentaux et du comportement liés à l'utilisation d'opiacés: Syndrome de dépendance	F14.9	Troubles mentaux et du comportement liés à l'utilisation de cocaïne: Trouble mental ou du comportement, non précisé
F11.3	Troubles mentaux et du comportement liés à l'utilisation d'opiacés: Syndrome de sevrage	F15.0	Troubles mentaux et du comportement liés à l'utilisation d'autres stimulants, y compris la caféine: Intoxication aiguë
F11.4	Troubles mentaux et du comportement liés à l'utilisation d'opiacés: Syndrome de sevrage avec delirium	F15.1	Troubles mentaux et du comportement liés à l'utilisation d'autres stimulants, y compris la caféine: Utilisation nocive pour la santé
F11.5	Troubles mentaux et du comportement liés à l'utilisation d'opiacés: Trouble psychotique	F15.2	Troubles mentaux et du comportement liés à l'utilisation d'autres stimulants, y compris la caféine: Syndrome de dépendance
F11.6	Troubles mentaux et du comportement liés à l'utilisation d'opiacés: Syndrome amnésique	F15.3	Troubles mentaux et du comportement liés à l'utilisation d'autres stimulants, y compris la caféine: Syndrome de sevrage
F11.7	Troubles mentaux et du comportement liés à l'utilisation d'opiacés: Trouble résiduel ou psychotique de survenue tardive	F15.4	Troubles mentaux et du comportement liés à l'utilisation d'autres stimulants, y compris la caféine: Syndrome de sevrage avec delirium
F11.8	Troubles mentaux et du comportement liés à l'utilisation d'opiacés: Autres troubles mentaux et du comportement	F15.5	Troubles mentaux et du comportement liés à l'utilisation d'autres stimulants, y compris la caféine: Trouble psychotique
F11.9	Troubles mentaux et du comportement liés à l'utilisation d'opiacés: Trouble mental ou du comportement, non précisé	F15.6	Troubles mentaux et du comportement liés à l'utilisation d'autres stimulants, y compris la caféine: Syndrome amnésique
F12.3	Troubles mentaux et du comportement liés à l'utilisation de dérivés du cannabis: Syndrome de sevrage	F15.7	Troubles mentaux et du comportement liés à l'utilisation d'autres stimulants, y compris la caféine: Trouble résiduel ou psychotique de survenue tardive
F12.4	Troubles mentaux et du comportement liés à l'utilisation de dérivés du cannabis: Syndrome de sevrage avec delirium	F15.8	Troubles mentaux et du comportement liés à l'utilisation d'autres stimulants, y compris la caféine: Autres troubles mentaux et du comportement
F12.5	Troubles mentaux et du comportement liés à l'utilisation de dérivés du cannabis: Trouble psychotique	F15.9	Troubles mentaux et du comportement liés à l'utilisation d'autres stimulants, y compris la caféine: Trouble mental ou du comportement, non précisé
F12.6	Troubles mentaux et du comportement liés à l'utilisation de dérivés du cannabis: Syndrome amnésique	F16.0	Troubles mentaux et du comportement liés à l'utilisation d'hallucinogènes: Intoxication aiguë
F12.7	Troubles mentaux et du comportement liés à l'utilisation de dérivés du cannabis: Trouble résiduel ou psychotique de survenue tardive	F16.1	Troubles mentaux et du comportement liés à l'utilisation d'hallucinogènes: Utilisation nocive pour la santé
F12.8	Troubles mentaux et du comportement liés à l'utilisation de dérivés du cannabis: Autres troubles mentaux et du comportement	F16.2	Troubles mentaux et du comportement liés à l'utilisation d'hallucinogènes: Syndrome de dépendance
F12.9	Troubles mentaux et du comportement liés à l'utilisation de dérivés du cannabis: Trouble mental ou du comportement, non précisé	F16.3	Troubles mentaux et du comportement liés à l'utilisation d'hallucinogènes: Syndrome de sevrage
F13.0	Troubles mentaux et du comportement liés à l'utilisation de sédatifs ou d'hypnotiques: Intoxication aiguë	F16.4	Troubles mentaux et du comportement liés à l'utilisation d'hallucinogènes: Syndrome de sevrage avec delirium
F13.1	Troubles mentaux et du comportement liés à l'utilisation de sédatifs ou d'hypnotiques: Utilisation nocive pour la santé	F16.5	Troubles mentaux et du comportement liés à l'utilisation d'hallucinogènes: Trouble psychotique
F13.2	Troubles mentaux et du comportement liés à l'utilisation de sédatifs ou d'hypnotiques: Syndrome de dépendance	F16.6	Troubles mentaux et du comportement liés à l'utilisation d'hallucinogènes: Syndrome amnésique
F13.3	Troubles mentaux et du comportement liés à l'utilisation de sédatifs ou d'hypnotiques: Syndrome de sevrage	F16.7	Troubles mentaux et du comportement liés à l'utilisation d'hallucinogènes: Trouble résiduel ou psychotique de survenue tardive
F13.4	Troubles mentaux et du comportement liés à l'utilisation de sédatifs ou d'hypnotiques: Syndrome de sevrage avec delirium	F16.8	Troubles mentaux et du comportement liés à l'utilisation d'hallucinogènes: Autres troubles mentaux et du comportement
F13.5	Troubles mentaux et du comportement liés à l'utilisation de sédatifs ou d'hypnotiques: Trouble psychotique	F16.9	Troubles mentaux et du comportement liés à l'utilisation d'hallucinogènes: Trouble mental ou du comportement, non précisé
F13.6	Troubles mentaux et du comportement liés à l'utilisation de sédatifs ou d'hypnotiques: Syndrome amnésique		
F13.7	Troubles mentaux et du comportement liés à l'utilisation de sédatifs ou d'hypnotiques: Trouble résiduel ou psychotique de survenue tardive		



F18.0	Troubles mentaux et du comportement liés à l'utilisation de solvants volatils: Intoxication aiguë	F25.2	Trouble schizo-affectif, type mixte
F18.1	Troubles mentaux et du comportement liés à l'utilisation de solvants volatils: Utilisation nocive pour la santé	F25.8	Autres troubles schizo-affectifs
F18.2	Troubles mentaux et du comportement liés à l'utilisation de solvants volatils: Syndrome de dépendance	F25.9	Trouble schizo-affectif, sans précision
F18.3	Troubles mentaux et du comportement liés à l'utilisation de solvants volatils: Syndrome de sevrage	F29	Psychose non organique, sans précision
F18.4	Troubles mentaux et du comportement liés à l'utilisation de solvants volatils: Syndrome de sevrage avec delirium	F30.0	Hypomanie
F18.5	Troubles mentaux et du comportement liés à l'utilisation de solvants volatils: Trouble psychotique	F30.1	Manie sans symptômes psychotiques
F18.6	Troubles mentaux et du comportement liés à l'utilisation de solvants volatils: Syndrome amnésique	F30.2	Manie avec symptômes psychotiques
F18.7	Troubles mentaux et du comportement liés à l'utilisation de solvants volatils: Trouble résiduel ou psychotique de survenue tardive	F30.8	Autres épisodes maniaques
F18.8	Troubles mentaux et du comportement liés à l'utilisation de solvants volatils: Autres troubles mentaux et du comportement	F30.9	Episode maniaque, sans précision
F18.9	Troubles mentaux et du comportement liés à l'utilisation de solvants volatils: Trouble mental ou du comportement, non précisé	F31.0	Trouble affectif bipolaire, épisode actuel hypomaniaque
F19.0	Troubles mentaux et du comportement liés à l'utilisation de drogues multiples et troubles liés à l'utilisation d'autres substances psycho-actives: Intoxication aiguë	F31.1	Trouble affectif bipolaire, épisode actuel maniaque sans symptômes psychotiques
F19.1	Troubles mentaux et du comportement liés à l'utilisation de drogues multiples et troubles liés à l'utilisation d'autres substances psycho-actives: Utilisation nocive pour la santé	F31.2	Trouble affectif bipolaire, épisode actuel maniaque avec symptômes psychotiques
F19.2	Troubles mentaux et du comportement liés à l'utilisation de drogues multiples et troubles liés à l'utilisation d'autres substances psycho-actives: Syndrome de dépendance	F31.4	Trouble affectif bipolaire, épisode actuel de dépression sévère sans symptômes psychotiques
F19.3	Troubles mentaux et du comportement liés à l'utilisation de drogues multiples et troubles liés à l'utilisation d'autres substances psycho-actives: Syndrome de sevrage	F31.5	Trouble affectif bipolaire, épisode actuel de dépression sévère avec symptômes psychotiques
F19.4	Troubles mentaux et du comportement liés à l'utilisation de drogues multiples et troubles liés à l'utilisation d'autres substances psycho-actives: Syndrome de sevrage avec delirium	F31.6	Trouble affectif bipolaire, épisode actuel mixte
F19.5	Troubles mentaux et du comportement liés à l'utilisation de drogues multiples et troubles liés à l'utilisation d'autres substances psycho-actives: Trouble psychotique	F31.8	Autres troubles affectifs bipolaires
F19.6	Troubles mentaux et du comportement liés à l'utilisation de drogues multiples et troubles liés à l'utilisation d'autres substances psycho-actives: Syndrome amnésique	F31.9	Trouble affectif bipolaire, sans précision
F19.7	Troubles mentaux et du comportement liés à l'utilisation de drogues multiples et troubles liés à l'utilisation d'autres substances psycho-actives: Trouble résiduel ou psychotique de survenue tardive	F32.2	Episode dépressif sévère sans symptômes psychotiques
F19.8	Troubles mentaux et du comportement liés à l'utilisation de drogues multiples et troubles liés à l'utilisation d'autres substances psycho-actives: Autres troubles mentaux et du comportement	F32.3	Episode dépressif sévère avec symptômes psychotiques
F19.9	Troubles mentaux et du comportement liés à l'utilisation de drogues multiples et troubles liés à l'utilisation d'autres substances psycho-actives: Trouble mental ou du comportement, non précisé	F33.2	Trouble dépressif récurrent, épisode actuel sévère sans symptômes psychotiques
F20.0	Schizophrénie paranoïde	F33.3	Trouble dépressif récurrent, épisode actuel sévère avec symptômes psychotiques
F20.1	Schizophrénie hébéphrénique	F33.8	Autres troubles dépressifs récurrents
F20.2	Schizophrénie catatonique	F33.9	Trouble dépressif récurrent, sans précision
F20.3	Schizophrénie indifférenciée	F50.0	Anorexie mentale
F20.5	Schizophrénie résiduelle	F50.1	Anorexie mentale atypique
F20.6	Schizophrénie simple	F50.2	Boulimie (bulimia nervosa)
F20.8	Autres formes de schizophrénie	F50.3	Boulimie atypique
F20.9	Schizophrénie, sans précision	F50.4	Hyperphagie associée à d'autres perturbations psychologiques
F23.0	Trouble psychotique aigu polymorphe, sans symptômes schizophréniques	F50.8	Autres troubles de l'alimentation
F23.1	Trouble psychotique aigu polymorphe avec symptômes schizophréniques	F50.9	Trouble de l'alimentation, sans précision
F23.2	Trouble psychotique aigu d'allure schizophrénique	F84.0	Autisme infantile
F23.3	Autre trouble psychotique aigu, essentiellement délirant	F84.1	Autisme atypique
F23.8	Autres troubles psychotiques aigus et transitoires	F84.2	Syndrome de Rett
F23.9	Trouble psychotique aigu et transitoire, sans précision	F84.3	Autre trouble désintégratif de l'enfance
F25.0	Trouble schizo-affectif, type maniaque	F84.4	Hyperactivité associée à un retard mental et à des mouvements stéréotypés
F25.1	Trouble schizo-affectif, type dépressif	F84.5	Syndrome d'Asperger
		F84.8	Autres troubles envahissants du développement
		F84.9	Trouble envahissant du développement, sans précision
		G35.0	Première manifestation d'une sclérose en plaques
		G35.10	Sclérose en plaques rémittente (évolution par poussées): Sans mention d'exacerbation aiguë ou de progression
		G35.11	Sclérose en plaques rémittente (évolution par poussées): Avec mention d'exacerbation aiguë ou de progression
		G35.20	Sclérose en plaques progressive d'emblée (chronique, progressive primaire): Sans mention d'exacerbation aiguë ou de progression
		G35.21	Sclérose en plaques progressive d'emblée (chronique, progressive primaire): Avec mention d'exacerbation aiguë ou de progression
		G35.30	Sclérose en plaques rémittente progressive (chronique, secondairement progressive): Sans mention d'exacerbation aiguë ou de progression
		G35.31	Sclérose en plaques rémittente progressive (chronique, secondairement progressive): Avec mention d'exacerbation aiguë ou de progression
		G35.9	Sclérose en plaques non précisée
		G40.00	Syndrome pseudo-Lennox
		G40.01	POCS (CSWS) [pointes ondes continues pendant le sommeil lent]
		G40.02	Epilepsie psychomotrice bénigne [crises de terreur]
		G40.08	Autres épilepsies idiopathiques (partielles) localisées (focales) et syndromes épileptiques à crises initialement focales
		G40.09	Epilepsie idiopathique (partielle) localisée (focale) et syndromes épileptiques à crises initialement focales, sans précision

G40.1	Epilepsie et syndromes épileptiques symptomatiques définis par leur localisation ( focale, partielle) avec crises partielles simples	O34.30	Suivi de la mère en cas de longueur du col de l'utérus inférieure à 10 mm ou de formation d'un entonnoir cervical attestées par l'échographie vaginale
G40.2	Epilepsie et syndromes épileptiques symptomatiques définis par leur localisation ( focale, partielle) avec des crises partielles complexes	O34.31 O34.38	Suivi de la mère en cas de prolapsus des membranes Suivi de la mère dans les autres cas d'insuffisance cervico-utérine
G40.3	Epilepsie et syndromes épileptiques généralisés idiopathiques	O34.39	Suivi de la mère en cas d'insuffisance cervico-utérine, non précisé
G40.4	Autres épilepsies et syndromes épileptiques généralisés	O36.5	Soins maternels pour croissance insuffisante du fœtus
G40.5	Syndromes épileptiques particuliers	O40	Hydramnios
G40.6	Crise de grand mal, sans précision (avec ou sans petit mal)	O41.0	Oligoamnios
G40.7	Petit mal, sans précision, sans crises de grand mal	O42.11	Rupture prématurée des membranes, début du travail après 1 à 7 jours
G40.8	Autres épilepsies	O42.12	Rupture prématurée des membranes, début du travail après plus de 7 jours
G40.9	Epilepsie, sans précision	O44.00	Descente du placenta sans hémorragie (actuelle)
G41.0	Etat de grand mal épileptique	O44.01	Placenta praevia sans hémorragie (actuelle)
G41.1	Etat de petit mal épileptique	O44.10	Descente du placenta avec hémorragie actuelle
G41.2	Etat de mal épileptique partiel complexe	O44.11	Placenta praevia avec hémorragie actuelle
G41.8	Autres états de mal épileptique	O45.0	Décollement prématuré du placenta avec anomalie de la coagulation
G41.9	Etat de mal épileptique, sans précision	O46.0	Hémorragie précédant l'accouchement avec anomalie de la coagulation
O10.2	Néphropathie hypertensive préexistante compliquant la grossesse, l'accouchement et la puerpéralité	O60.1	Travail prématuré spontané avec accouchement prématuré
O11	Hypertension chronique avec prééclampsie surajoutée	O60.2	Travail prématuré avec accouchement à terme
O12.1	Protéinurie gestationnelle	O60.3	Accouchement prématuré sans travail spontané
O12.2	Œdème gestationnel avec protéinurie	O61.0	Echec du déclenchement médical du travail
O13	Hypertension gestationnelle [hypertension induite par la grossesse]	O62.0	Contractions initiales insuffisantes
O14.0	Prééclampsie légère à modérée	O63.0	Prolongation de la première période [dilatation]
O14.1	Prééclampsie sévère	O63.1	Prolongation de la deuxième période [expulsion]
O14.2	Syndrome HELLP	O63.2	Accouchement retardé du deuxième jumeau, triplé, etc.
O14.9	Prééclampsie, sans précision	O63.9	Travail prolongé, sans précision
O15.0	Eclampsie au cours de la grossesse	O67.0	Hémorragie pendant l'accouchement avec anomalie de la coagulation
O15.1	Eclampsie au cours du travail	O67.8	Autres hémorragies pendant l'accouchement
O15.9	Eclampsie, sans précision quant à la période	O67.9	Hémorragie pendant l'accouchement, sans précision
O21.2	Vomissements tardifs de la grossesse	O70.2	Déchirure obstétricale du périnée, du troisième degré
O21.8	Autres vomissements compliquant la grossesse	O70.3	Déchirure obstétricale du périnée, du quatrième degré
O21.9	Vomissements de la grossesse, sans précision	O71.6	Lésions obstétricales intéressant les articulations et les ligaments pelviens
O22.3	Phlébothrombose profonde au cours de la grossesse	O72.1	Autres hémorragies immédiates du post-partum
O22.5	Thrombose veineuse cérébrale au cours de la grossesse	O74.0	Pneumonie par aspiration due à une anesthésie au cours du travail et de l'accouchement
O22.8	Autres complications veineuses de la grossesse	O74.1	Autres complications pulmonaires de l'anesthésie au cours du travail et de l'accouchement
O24.0	Diabète sucré au cours de la grossesse: Diabète sucré préexistant, type 1	O74.2	Complications cardiaques de l'anesthésie au cours du travail et de l'accouchement
O24.1	Diabète sucré au cours de la grossesse: Diabète sucré préexistant, type 2	O74.3	Complications intéressant le système nerveux central dues à l'anesthésie au cours du travail et de l'accouchement
O24.2	Diabète sucré au cours de la grossesse: Diabète sucré préexistant lié à la malnutrition	O74.4	Réaction toxique à une anesthésie locale au cours du travail et de l'accouchement
O24.3	Diabète sucré au cours de la grossesse: Diabète sucré préexistant, sans précision	O74.5	Céphalée provoquée par une rachianesthésie et une anesthésie épidurale au cours du travail et de l'accouchement
O24.4	Diabète sucré survenant au cours de la grossesse	O74.6	Autres complications d'une rachianesthésie et d'une anesthésie épidurale au cours du travail et de l'accouchement
O24.9	Diabète sucré au cours de la grossesse, sans précision	O74.7	Echec ou difficulté d'intubation au cours du travail et de l'accouchement
O26.6	Affections hépatiques au cours de la grossesse, de l'accouchement et de la puerpéralité	O74.8	Autres complications de l'anesthésie au cours du travail et de l'accouchement
O26.7	Subluxation de la symphyse (pubienne) au cours de la grossesse, de l'accouchement et de la puerpéralité	O74.9	Complication de l'anesthésie au cours du travail et de l'accouchement, sans précision
O26.81	Néphropathie liée à la grossesse	O75.1	Choc pendant ou après le travail et l'accouchement
O29.0	Complications pulmonaires d'une anesthésie au cours de la grossesse	O75.4	Autres complications d'un acte de chirurgie obstétricale et d'un acte à visée diagnostique et thérapeutique
O29.1	Complications cardiaques d'une anesthésie au cours de la grossesse	O75.5	Accouchement retardé après rupture artificielle des membranes
O29.2	Complications impliquant le système nerveux central dues à une anesthésie au cours de la grossesse	O75.6	Accouchement retardé après rupture spontanée ou non précisée des membranes
O30.0	Jumeaux	O85	Fièvre puerpérale
O30.1	Triplés	O86.0	Infection d'une plaie d'origine obstétricale chirurgicale
O30.2	Quadruplés	O89.0	Complications pulmonaires de l'anesthésie au cours de la puerpéralité
O30.8	Autres grossesses multiples	O90.0	Rupture d'une suture de césarienne
O30.9	Grossesse multiple, sans précision		
O31.1	Poursuite de la grossesse après avortement d'un ou plusieurs fœtus		
O31.2	Poursuite de la grossesse après mort intra-utérine d'un ou plusieurs fœtus		
O31.8	Autres complications spécifiques à une grossesse multiple		
O32.5	Soins maternels pour grossesse multiple avec présentation anormale d'un ou plusieurs fœtus		

O90.1	Rupture d'une suture obstétricale du périnée	Z37.4	Naissance gémellaire, jumeaux morts-nés
O90.3	Myocardiopathie au cours de la puerpéralité	Z37.5	Autres naissances multiples, tous nés vivants
Z37.2	Naissance gémellaire, jumeaux nés vivants	Z37.6	Autres naissances multiples, certains enfants nés vivants
Z37.3	Naissance gémellaire, l'un des jumeaux né vivant, l'autre mort-né	Z37.7	Autres naissances multiples, tous morts-nés

**procédure O60-10**

70.71↔	Suture de lacération du vagin	71.71↔	Suture de lacération de vulve ou de périnée
70.79.10↔	Autre colporrhaphie du vagin avec plastie du plancher pelvien	71.73↔	Construction de l'orifice vaginal
71.01↔	Lyse d'adhérences de la vulve		

**procédure O60-11**

73.7x.13‡↔	Traitement hospitalier avant l'accouchement durant la même hospitalisation, d'au moins 14 à 27 jours de traitement	75.c8.00↔	Interventions sur le cœur du fœtus, guidées par échographie, SAP
73.7x.14‡↔	Traitement hospitalier avant l'accouchement durant la même hospitalisation, d'au moins 28 à 55 jours de traitement	75.c8.11↔	Dilatation de valves cardiaques par cathéter à ballonnet, guidée par échographie
73.7x.15‡↔	Traitement hospitalier avant l'accouchement durant la même hospitalisation, 56 jours et plus de traitement	75.c8.99↔	Interventions sur le cœur du fœtus, guidées par échographie, autre
75.c1.11‡↔	Transfusion dans le cordon ombilical, guidée par échographie	75.c9↔	Traitements invasifs du fœtus, guidés par échographie, autre
75.c1.12‡↔	Transfusion intrapéritonéale au fœtus, guidée par échographie	75.d0↔	Traitements fœtoscopiques invasifs du fœtus, SAP
75.c2↔	Création de shunt chez le fœtus, guidée par échographie	75.d1↔	Destruction et excision fœtoscopique de tissu fœtal
75.c3↔	Destruction de tissu fœtal, guidée par échographie	75.d2↔	Insertion et enlèvement fœtoscopiques d'un ballonnet trachéal
75.c4↔	Embolisation thérapeutique chez le fœtus, guidée par échographie	75.d9↔	Traitements fœtoscopiques invasifs du fœtus, autre

**ADRG O61****Hospitalisation après accouchement ou avortement sans procédure opératoire**

Diagnostic principal dans le tableau O61-1 ou diagnostic supplémentaire dans le tableau O61-2 et diagnostic principal dans le tableau O61-3 ou diagnostic principal dans le tableau O61-4 et aucun(e) diagnostic supplémentaire dans tableau O61-5

**DRG O61Z****Hospitalisation après accouchement ou avortement sans procédure opératoire****diagnostic O61-1**

A34	Tétanos obstétrical	O62.4	Contractions utérines hypertoniques, non coordonnées et prolongées
F53.0	Troubles mentaux et du comportement légers associés à la puerpéralité, non classés ailleurs	O68.9	Travail et accouchement compliqués d'une détresse fœtale, sans précision
F53.1	Troubles mentaux et du comportement sévères associés à la puerpéralité, non classés ailleurs	O71.2	Inversion post-partum de l'utérus
F53.8	Autres troubles mentaux et du comportement associés à la puerpéralité, non classés ailleurs	O72.2	Hémorragie du post-partum, tardive et secondaire
F53.9	Trouble mental de la puerpéralité, sans précision	O72.3	Anomalie de la coagulation au cours du post-partum
O08.0	Infection de l'appareil génital et des organes pelviens consécutive à un avortement, une grossesse extra-utérine et molaire	O73.0	Rétention du placenta sans hémorragie
O08.1	Hémorragie retardée ou sévère consécutive à un avortement, une grossesse extra-utérine et molaire	O73.1	Rétention partielle du placenta et des membranes, sans hémorragie
O08.2	Embolie consécutive à un avortement, une grossesse extra-utérine et molaire	O75.4	Autres complications d'un acte de chirurgie obstétricale et d'un acte à visée diagnostique et thérapeutique
O08.3	Choc consécutif à un avortement, une grossesse extra-utérine et molaire	O75.8	Autres complications précisées du travail et de l'accouchement
O08.4	Insuffisance rénale consécutive à un avortement, une grossesse extra-utérine et molaire	O85	Fièvre puerpérale
O08.5	Troubles du métabolisme consécutifs à un avortement, une grossesse extra-utérine et molaire	O86.0	Infection d'une plaie d'origine obstétricale chirurgicale
O08.6	Lésions des organes et tissus pelviens consécutives à un avortement, une grossesse extra-utérine et molaire	O86.1	Autres infections des voies génitales, après accouchement
O08.7	Autres complications veineuses consécutives à un avortement, une grossesse extra-utérine et molaire	O86.2	Infection des voies urinaires, après accouchement
O08.8	Autres complications consécutives à un avortement, une grossesse extra-utérine et molaire	O86.3	Autres infections des voies génito-urinaires, après accouchement
O08.9	Complication consécutive à un avortement, une grossesse extra-utérine et molaire, sans précision	O86.4	Hyperthermie d'origine inconnue, après accouchement
O15.2	Eclampsie au cours de la puerpéralité	O86.8	Autres infections puerpérales précisées
O43.20	Placenta accreta	O87.0	Thrombophlébite superficielle au cours de la puerpéralité
O43.21	Placenta increta ou percreta	O87.1	Phlébothrombose profonde au cours de la puerpéralité
		O87.2	Hémorroïdes au cours de la puerpéralité
		O87.3	Thrombose veineuse cérébrale au cours de la puerpéralité
		O87.8	Autres complications veineuses au cours de la puerpéralité
		O87.9	Complication veineuse au cours de la puerpéralité, sans précision
		O88.0	Embolie gazeuse obstétricale
		O88.1	Embolie amniotique
		O88.3	Embolie pyohémique et septique, obstétricale

O88.8	Autres embolies obstétricales	O91.20	Mastite non purulente associée à l'accouchement: Sans indication de difficultés à la mise au sein
O89.0	Complications pulmonaires de l'anesthésie au cours de la puerpéralité	O91.21	Mastite non purulente associée à l'accouchement: Avec indication de difficultés à la mise au sein
O89.1	Complications cardiaques de l'anesthésie au cours de la puerpéralité	O92.00	Invagination du mamelon associée à l'accouchement: Sans indication de difficultés à la mise au sein
O89.2	Complications intéressant le système nerveux central dues à une anesthésie au cours de la puerpéralité	O92.01	Invagination du mamelon associée à l'accouchement: Avec indication de difficultés à la mise au sein
O89.3	Réaction toxique à une anesthésie locale au cours de la puerpéralité	O92.10	Crevasse du mamelon associée à l'accouchement: Sans indication de difficultés à la mise au sein
O89.4	Céphalée provoquée par une rachianesthésie et une anesthésie épidurale au cours de la puerpéralité	O92.11	Crevasse du mamelon associée à l'accouchement: Avec indication de difficultés à la mise au sein
O89.5	Autres complications d'une rachianesthésie et d'une anesthésie épidurale au cours de la puerpéralité	O92.20	Mastopathies associées à l'accouchement, autres et sans précision: Sans indication de difficultés à la mise au sein
O89.6	Echec ou difficulté d'intubation au cours de la puerpéralité	O92.21	Mastopathies associées à l'accouchement, autres et sans précision: Avec indication de difficultés à la mise au sein
O89.8	Autres complications de l'anesthésie au cours de la puerpéralité	O92.30	Agalactie: Sans indication de difficultés à la mise au sein
O89.9	Complication de l'anesthésie au cours de la puerpéralité, sans précision	O92.31	Agalactie: Avec indication de difficultés à la mise au sein
O90.0	Rupture d'une suture de césarienne	O92.40	Hypogalactie: Sans indication de difficultés à la mise au sein
O90.1	Rupture d'une suture obstétricale du périnée	O92.41	Hypogalactie: Avec indication de difficultés à la mise au sein
O90.2	Hématome d'une plaie obstétricale	O92.50	Suppression de la lactation: Sans indication de difficultés à la mise au sein
O90.3	Myocardiopathie au cours de la puerpéralité	O92.51	Suppression de la lactation: Avec indication de difficultés à la mise au sein
O90.4	Insuffisance rénale aiguë du post-partum	O92.60	Galactorrhée: Sans indication de difficultés à la mise au sein
O90.5	Thyroidite du post-partum	O92.61	Galactorrhée: Avec indication de difficultés à la mise au sein
O90.8	Autres complications puerpérales, non classées ailleurs	O92.70	Anomalies de la lactation, autres et sans précision: Sans indication de difficultés à la mise au sein
O90.9	Complication puerpérale, sans précision	O92.71	Anomalies de la lactation, autres et sans précision: Avec indication de difficultés à la mise au sein
O91.00	Infection du mamelon associée à l'accouchement: Sans indication de difficultés à la mise au sein	Z39.0	Soins et examens immédiatement après l'accouchement
O91.01	Infection du mamelon associée à l'accouchement: Avec indication de difficultés à la mise au sein	Z39.1	Soins et examens de l'allaitement maternel
O91.10	Abcès du sein associé à l'accouchement: Sans indication de difficultés à la mise au sein	Z39.2	Contrôle de routine au cours du post-partum
O91.11	Abcès du sein associé à l'accouchement: Avec indication de difficultés à la mise au sein		

**diagnostic supplémentaire O61-2**

Z39.0	Soins et examens immédiatement après l'accouchement	Z39.2	Contrôle de routine au cours du post-partum
Z39.1	Soins et examens de l'allaitement maternel		

**diagnostic O61-3**

O10.0	Hypertension essentielle préexistante compliquant la grossesse, l'accouchement et la puerpéralité	O22.0	Varices des membres inférieurs au cours de la grossesse
O10.1	Cardiopathie hypertensive préexistante compliquant la grossesse, l'accouchement et la puerpéralité	O22.1	Varices des organes génitaux au cours de la grossesse
O10.2	Néphropathie hypertensive préexistante compliquant la grossesse, l'accouchement et la puerpéralité	O22.2	Thrombophlébite superficielle au cours de la grossesse
O10.3	Cardionéphropathie hypertensive préexistante compliquant la grossesse, l'accouchement et la puerpéralité	O22.3	Phlébothrombose profonde au cours de la grossesse
O10.4	Hypertension secondaire préexistante compliquant la grossesse, l'accouchement et la puerpéralité	O22.4	Hémorroïdes au cours de la grossesse
O10.9	Hypertension préexistante compliquant la grossesse, l'accouchement et la puerpéralité, sans précision	O22.5	Thrombose veineuse cérébrale au cours de la grossesse
O11	Hypertension chronique avec prééclampsie surajoutée	O22.8	Autres complications veineuses de la grossesse
O12.0	Œdème gestationnel	O22.9	Complication veineuse de la grossesse, sans précision
O12.1	Protéinurie gestationnelle	O23.0	Infections rénales au cours de la grossesse
O12.2	Œdème gestationnel avec protéinurie	O23.1	Infections vésicales au cours de la grossesse
O13	Hypertension gestationnelle [hypertension induite par la grossesse]	O23.2	Infections urétrales au cours de la grossesse
O14.0	Prééclampsie légère à modérée	O23.3	Infections d'autres parties de l'appareil urinaire au cours de la grossesse
O14.1	Prééclampsie sévère	O23.4	Infection non précisée de l'appareil urinaire au cours de la grossesse
O14.2	Syndrome HELLP	O23.5	Infections de l'appareil génital au cours de la grossesse
O14.9	Prééclampsie, sans précision	O23.9	Infections de l'appareil génito-urinaire au cours de la grossesse, autres et sans précision
O15.0	Eclampsie au cours de la grossesse	O24.0	Diabète sucré au cours de la grossesse: Diabète sucré préexistant, type 1
O15.9	Eclampsie, sans précision quant à la période	O24.1	Diabète sucré au cours de la grossesse: Diabète sucré préexistant, type 2
O16	Hypertension de la mère, sans précision	O24.2	Diabète sucré au cours de la grossesse: Diabète sucré préexistant lié à la malnutrition
O21.0	Hyperémèse gravidique bénigne	O24.3	Diabète sucré au cours de la grossesse: Diabète sucré préexistant, sans précision
O21.1	Hyperémèse gravidique avec troubles métaboliques	O24.4	Diabète sucré survenant au cours de la grossesse
O21.2	Vomissements tardifs de la grossesse	O24.9	Diabète sucré au cours de la grossesse, sans précision
O21.8	Autres vomissements compliquant la grossesse	O25	Malnutrition au cours de la grossesse
O21.9	Vomissements de la grossesse, sans précision	O26.0	Prise de poids excessive au cours de la grossesse

Q26.1	Faible prise de poids au cours de la grossesse	O34.0	Soins maternels pour malformation congénitale de l'utérus
Q26.2	Soins au cours de la grossesse pour avortement à répétition	O34.1	Soins maternels pour tumeur du corps de l'utérus
Q26.3	Rétention d'un stérilet au cours d'une grossesse	O34.2	Soins maternels pour cicatrice utérine due à une intervention chirurgicale antérieure
Q26.4	Herpes gestationis	O34.30	Suivi de la mère en cas de longueur du col de l'utérus inférieure à 10 mm ou de formation d'un entonnoir cervical attestées par l'échographie vaginale
Q26.5	Syndrome d'hypotension maternelle	O34.31	Suivi de la mère en cas de prolapsus des membranes
Q26.6	Affections hépatiques au cours de la grossesse, de l'accouchement et de la puerpéralité	O34.38	Suivi de la mère dans les autres cas d'insuffisance cervico-utérine
Q26.7	Subluxation de la symphyse (pubienne) au cours de la grossesse, de l'accouchement et de la puerpéralité	O34.39	Suivi de la mère en cas d'insuffisance cervico-utérine, non précisé
Q26.81	Néphropathie liée à la grossesse	O34.4	Soins maternels pour d'autres anomalies du col
Q26.82	Syndrome du canal carpien pendant la grossesse	O34.5	Soins maternels pour d'autres anomalies de l'utérus gravide
Q26.83	Névrite périphérique pendant la grossesse	O34.6	Soins maternels pour anomalies du vagin
Q26.88	Autres maladies non précisées associées à la grossesse	O34.7	Soins maternels pour anomalies de la vulve et du périnée
Q26.9	Affection liée à la grossesse, sans précision	O34.8	Soins maternels pour d'autres anomalies des organes pelviens
Q29.0	Complications pulmonaires d'une anesthésie au cours de la grossesse	O34.9	Soins maternels pour anomalie d'un organe pelvien, sans précision
Q29.1	Complications cardiaques d'une anesthésie au cours de la grossesse	O35.0	Soins maternels pour malformation (présumée) du système nerveux central du fœtus
Q29.2	Complications impliquant le système nerveux central dues à une anesthésie au cours de la grossesse	O35.1	Soins maternels pour anomalie chromosomique (présumée) du fœtus
Q29.3	Réaction toxique au cours d'une anesthésie locale au cours de la grossesse	O35.2	Soins maternels pour maladie héréditaire (présumée) du fœtus
Q29.4	Céphalée provoquée par une rachianesthésie et une anesthésie épidurale au cours de la grossesse	O35.3	Soins maternels pour lésions fœtales (présumées) résultant d'une maladie virale de la mère
Q29.5	Autres complications d'une rachianesthésie et d'une anesthésie épidurale au cours de la grossesse	O35.4	Soins maternels pour lésions fœtales (présumées) dues à l'alcoolisme maternel
Q29.6	Echec ou difficulté d'intubation au cours de la grossesse	O35.5	Soins maternels pour lésions fœtales (présumées) médicamenteuses
Q29.8	Autres complications d'une anesthésie au cours de la grossesse	O35.6	Soins maternels pour lésions fœtales (présumées) dues à une irradiation
Q29.9	Complication d'une anesthésie au cours de la grossesse, sans précision	O35.7	Soins maternels pour lésions fœtales (présumées) dues à d'autres actes à visée diagnostique et thérapeutique
O30.0	Jumeaux	O35.8	Soins maternels pour d'autres anomalies et lésions fœtales (présumées)
O30.1	Triplés	O35.9	Soins maternels pour anomalie et lésion fœtale (présumées), sans précision
O30.2	Quadruplés	O36.0	Soins maternels pour iso-immunisation anti-Rh
O30.8	Autres grossesses multiples	O36.1	Soins maternels pour une autre iso-immunisation
O30.9	Grossesse multiple, sans précision	O36.2	Soins maternels pour anasarque fœto-placentaire
O31.0	Fœtus papyracé	O36.3	Soins maternels pour signes d'hypoxie fœtale
O31.1	Poursuite de la grossesse après avortement d'un ou plusieurs fœtus	O36.4	Soins maternels pour mort intra-utérine du fœtus
O31.2	Poursuite de la grossesse après mort intra-utérine d'un ou plusieurs fœtus	O36.5	Soins maternels pour croissance insuffisante du fœtus
O31.8	Autres complications spécifiques à une grossesse multiple	O36.6	Soins maternels pour croissance excessive du fœtus
O32.0	Soins maternels pour position instable	O36.7	Soins maternels pour grossesse abdominale avec fœtus viable
O32.1	Soins maternels pour présentation du siège	O36.8	Soins maternels pour d'autres affections précisées du fœtus
O32.2	Soins maternels pour position transverse et oblique	O36.9	Soins maternels pour affection du fœtus, sans précision
O32.3	Soins maternels pour présentation de la face, du front et du menton	O40	Hydramnios
O32.4	Soins maternels pour tête haute à terme	O41.0	Oligoamnios
O32.5	Soins maternels pour grossesse multiple avec présentation anormale d'un ou plusieurs fœtus	O41.1	Infection du sac amniotique et des membranes
O32.6	Soins maternels pour présentation complexe	O41.8	Autres anomalies précisées du liquide amniotique et des membranes
O32.8	Soins maternels pour d'autres présentations anormales du fœtus	O41.9	Anomalie du liquide amniotique et des membranes, sans précision
O32.9	Soins maternels pour présentation anormale du fœtus, sans précision	O42.0	Rupture prématurée des membranes, avec début du travail dans les 24 heures
O33.0	Soins maternels pour disproportion due à une malformation du bassin de la mère	O42.11	Rupture prématurée des membranes, début du travail après 1 à 7 jours
O33.1	Soins maternels pour disproportion due à un bassin maternel généralement rétréci	O42.12	Rupture prématurée des membranes, début du travail après plus de 7 jours
O33.2	Soins maternels pour disproportion due à un rétrécissement du détroit supérieur du bassin maternel	O42.20	Rupture prématurée des membranes, traitement tocolytique, début du travail dans les 24 heures
O33.3	Soins maternels pour disproportion due à un rétrécissement du détroit inférieur	O42.21	Rupture prématurée des membranes, traitement tocolytique, début du travail dans 1 à 7 jours
O33.4	Soins maternels pour disproportion fœto-pelvienne d'origine mixte, maternelle et fœtale	O42.22	Rupture prématurée des membranes, traitement tocolytique, début du travail dans plus de 7 jours
O33.5	Soins maternels pour disproportion due à un fœtus anormalement gros	O42.29	Rupture prématurée des membranes, traitement tocolytique, sans précision du début du travail
O33.6	Soins maternels pour disproportion due à un fœtus hydrocéphale	O42.9	Rupture prématurée des membranes, sans précision
O33.7	Soins maternels pour disproportion due à d'autres anomalies du fœtus	O43.0	Syndromes de transfusion placentaire
O33.8	Soins maternels pour disproportion d'autres origines	O43.1	Malformation du placenta
O33.9	Soins maternels pour disproportion, sans précision		

O43.8	Autres anomalies du placenta	O98.5	Autres maladies virales compliquant la grossesse, l'accouchement et la puerpéralité
O43.9	Anomalie du placenta, sans précision	O98.6	Maladies à protozoaires compliquant la grossesse, l'accouchement et la puerpéralité
O44.00	Descente du placenta sans hémorragie (actuelle)	O98.7	Maladie due au virus de l'immunodéficience humaine [VIH] et compliquant la grossesse, l'accouchement et la puerpéralité
O44.01	Placenta praevia sans hémorragie (actuelle)	O98.8	Autres maladies infectieuses et parasitaires de la mère compliquant la grossesse, l'accouchement et la puerpéralité
O44.10	Descente du placenta avec hémorragie actuelle	O98.9	Maladie infectieuse ou parasitaire de la mère compliquant la grossesse, l'accouchement et la puerpéralité, sans précision
O44.11	Placenta praevia avec hémorragie actuelle	O99.0	Anémie compliquant la grossesse, l'accouchement et la puerpéralité
O45.0	Décollement prématuré du placenta avec anomalie de la coagulation	O99.1	Autres maladies du sang et des organes hématopoïétiques et certaines anomalies du système immunitaire compliquant la grossesse, l'accouchement et la puerpéralité
O45.8	Autres décollements prématurés du placenta	O99.2	Maladies endocriniennes, nutritionnelles et métaboliques compliquant la grossesse, l'accouchement et la puerpéralité
O45.9	Décollement prématuré du placenta, sans précision	O99.3	Troubles mentaux et maladies du système nerveux compliquant la grossesse, l'accouchement et la puerpéralité
O46.0	Hémorragie précédant l'accouchement avec anomalie de la coagulation	O99.4	Maladies de l'appareil circulatoire compliquant la grossesse, l'accouchement et la puerpéralité
O46.8	Autres hémorragies précédant l'accouchement	O99.5	Maladies de l'appareil respiratoire compliquant la grossesse, l'accouchement et la puerpéralité
O46.9	Hémorragie précédant l'accouchement, sans précision	O99.6	Maladies de l'appareil digestif compliquant la grossesse, l'accouchement et la puerpéralité
O48	Grossesse prolongée	O99.7	Maladies de la peau et du tissu cellulaire sous-cutané compliquant la grossesse, l'accouchement et la puerpéralité
O61.0	Echec du déclenchement médical du travail	O99.8	Autres maladies et affections précisées compliquant la grossesse, l'accouchement et la puerpéralité
O62.0	Contractions initiales insuffisantes		
O71.0	Rupture de l'utérus avant le début du travail		
O98.0	Tuberculose compliquant la grossesse, l'accouchement et la puerpéralité		
O98.1	Syphilis compliquant la grossesse, l'accouchement et la puerpéralité		
O98.2	Gonococcie compliquant la grossesse, l'accouchement et la puerpéralité		
O98.3	Autres maladies dont le mode de transmission est essentiellement sexuel, compliquant la grossesse, l'accouchement et la puerpéralité		
O98.4	Hépatite virale compliquant la grossesse, l'accouchement et la puerpéralité		

**diagnostic principal O61-4**

O98.0	Tuberculose compliquant la grossesse, l'accouchement et la puerpéralité	O99.0	Anémie compliquant la grossesse, l'accouchement et la puerpéralité
O98.1	Syphilis compliquant la grossesse, l'accouchement et la puerpéralité	O99.1	Autres maladies du sang et des organes hématopoïétiques et certaines anomalies du système immunitaire compliquant la grossesse, l'accouchement et la puerpéralité
O98.2	Gonococcie compliquant la grossesse, l'accouchement et la puerpéralité	O99.2	Maladies endocriniennes, nutritionnelles et métaboliques compliquant la grossesse, l'accouchement et la puerpéralité
O98.3	Autres maladies dont le mode de transmission est essentiellement sexuel, compliquant la grossesse, l'accouchement et la puerpéralité	O99.3	Troubles mentaux et maladies du système nerveux compliquant la grossesse, l'accouchement et la puerpéralité
O98.4	Hépatite virale compliquant la grossesse, l'accouchement et la puerpéralité	O99.4	Maladies de l'appareil circulatoire compliquant la grossesse, l'accouchement et la puerpéralité
O98.5	Autres maladies virales compliquant la grossesse, l'accouchement et la puerpéralité	O99.5	Maladies de l'appareil respiratoire compliquant la grossesse, l'accouchement et la puerpéralité
O98.6	Maladies à protozoaires compliquant la grossesse, l'accouchement et la puerpéralité	O99.6	Maladies de l'appareil digestif compliquant la grossesse, l'accouchement et la puerpéralité
O98.7	Maladie due au virus de l'immunodéficience humaine [VIH] et compliquant la grossesse, l'accouchement et la puerpéralité	O99.7	Maladies de la peau et du tissu cellulaire sous-cutané compliquant la grossesse, l'accouchement et la puerpéralité
O98.8	Autres maladies infectieuses et parasitaires de la mère compliquant la grossesse, l'accouchement et la puerpéralité	O99.8	Autres maladies et affections précisées compliquant la grossesse, l'accouchement et la puerpéralité
O98.9	Maladie infectieuse ou parasitaire de la mère compliquant la grossesse, l'accouchement et la puerpéralité, sans précision		

**diagnostic supplémentaire O61-5**

O09.0	Durée de la grossesse: Moins de 5 semaines révolues	O09.5	Durée de la grossesse: 34e semaine à 36 semaines révolues
O09.1	Durée de la grossesse: 5 à 13 semaines révolues	O09.6	Durée de la grossesse: 37e semaine à 41 semaines révolues
O09.2	Durée de la grossesse: 14e semaine à 19 semaines révolues	O09.7	Durée de la grossesse: Plus de 41 semaines révolues
O09.3	Durée de la grossesse: 20e semaine à 25 semaines révolues	O09.9	Durée de la grossesse: Non précisée
O09.4	Durée de la grossesse: 26e semaine à 33 semaines révolues		

**ADRG O62****Menace d'avortement**

Diagnostic principal dans le tableau O62-1

**DRG O62Z****Menace d'avortement**

**diagnostic principal O62-1**

O20.0	Menace d'avortement	O20.9	Hémorragie du début de la grossesse, sans précision
O20.8	Autres hémorragies du début de la grossesse		

**ADRG O65 Autre cause d'hospitalisation prénatale**

Diagnostic principal dans le tableau O65-1

**DRG O65A Autre cause d'hospitalisation prénatale avec CC sévères ou diagnostic complexe, durée de la grossesse 20 à 33 semaines complètes, plus d'un jour d'hospitalisation**

(PCCL &gt; 2 ou diagnostic principal dans le tableau O65-2) et diagnostic supplémentaire dans le tableau O65-3

**DRG O65B Autre cause d'hospitalisation prénatale avec CC sévères ou diagnostic complexe, durée de la grossesse jusqu'à 19 semaines complètes ou de 26 à 33 semaines complètes, plus d'un jour d'hospitalisation**

PCCL &gt; 2 ou diagnostic principal dans le tableau O65-2 ou diagnostic supplémentaire dans le tableau O65-4

**DRG O65C Autre cause d'hospitalisation prénatale, plus d'un jour d'hospitalisation****DRG O65D Autre cause d'hospitalisation prénatale, un jour d'hospitalisation**

Durée de séjour égale 1 jour

**diagnostic O65-1**

O10.0	Hypertension essentielle préexistante compliquant la grossesse, l'accouchement et la puerpéralité	O23.2	Infections urétrales au cours de la grossesse
O10.1	Cardiopathie hypertensive préexistante compliquant la grossesse, l'accouchement et la puerpéralité	O23.3	Infections d'autres parties de l'appareil urinaire au cours de la grossesse
O10.2	Néphropathie hypertensive préexistante compliquant la grossesse, l'accouchement et la puerpéralité	O23.4	Infection non précisée de l'appareil urinaire au cours de la grossesse
O10.3	Cardionéphropathie hypertensive préexistante compliquant la grossesse, l'accouchement et la puerpéralité	O23.5	Infections de l'appareil génital au cours de la grossesse
O10.4	Hypertension secondaire préexistante compliquant la grossesse, l'accouchement et la puerpéralité	O23.9	Infections de l'appareil génito-urinaire au cours de la grossesse, autres et sans précision
O10.9	Hypertension préexistante compliquant la grossesse, l'accouchement et la puerpéralité, sans précision	O24.0	Diabète sucré au cours de la grossesse: Diabète sucré préexistant, type 1
O11	Hypertension chronique avec prééclampsie surajoutée	O24.1	Diabète sucré au cours de la grossesse: Diabète sucré préexistant, type 2
O12.0	Cedème gestationnel	O24.2	Diabète sucré au cours de la grossesse: Diabète sucré préexistant lié à la malnutrition
O12.1	Protéinurie gestationnelle	O24.3	Diabète sucré au cours de la grossesse: Diabète sucré préexistant, sans précision
O12.2	Cedème gestationnel avec protéinurie	O24.4	Diabète sucré survenant au cours de la grossesse
O13	Hypertension gestationnelle [hypertension induite par la grossesse]	O24.9	Diabète sucré au cours de la grossesse, sans précision
O14.0	Prééclampsie légère à modérée	O25	Malnutrition au cours de la grossesse
O14.1	Prééclampsie sévère	O26.0	Prise de poids excessive au cours de la grossesse
O14.2	Syndrome HELLP	O26.1	Faible prise de poids au cours de la grossesse
O14.9	Prééclampsie, sans précision	O26.2	Soins au cours de la grossesse pour avortement à répétition
O15.0	Eclampsie au cours de la grossesse	O26.3	Rétention d'un stérilet au cours d'une grossesse
O15.9	Eclampsie, sans précision quant à la période	O26.4	Herpes gestationis
O16	Hypertension de la mère, sans précision	O26.5	Syndrome d'hypotension maternelle
O21.0	Hyperémèse gravidique bénigne	O26.6	Affections hépatiques au cours de la grossesse, de l'accouchement et de la puerpéralité
O21.1	Hyperémèse gravidique avec troubles métaboliques	O26.7	Subluxation de la symphyse (pubienne) au cours de la grossesse, de l'accouchement et de la puerpéralité
O21.2	Vomissements tardifs de la grossesse	O26.81	Néphropathie liée à la grossesse
O21.8	Autres vomissements compliquant la grossesse	O26.82	Syndrome du canal carpien pendant la grossesse
O21.9	Vomissements de la grossesse, sans précision	O26.83	Névrite périphérique pendant la grossesse
O22.0	Varices des membres inférieurs au cours de la grossesse	O26.88	Autres maladies non précisées associées à la grossesse
O22.1	Varices des organes génitaux au cours de la grossesse	O26.9	Affection liée à la grossesse, sans précision
O22.2	Thrombophlébite superficielle au cours de la grossesse	O28.0	Résultats hématologiques anormaux au cours de l'examen prénatal systématique de la mère
O22.3	Phlébothrombose profonde au cours de la grossesse	O28.1	Résultats biochimiques anormaux au cours de l'examen prénatal systématique de la mère
O22.4	Hémorroïdes au cours de la grossesse	O28.2	Résultats cytologiques anormaux au cours de l'examen prénatal systématique de la mère
O22.5	Thrombose veineuse cérébrale au cours de la grossesse		
O22.8	Autres complications veineuses de la grossesse		
O22.9	Complication veineuse de la grossesse, sans précision		
O23.0	Infections rénales au cours de la grossesse		
O23.1	Infections vésicales au cours de la grossesse		

O28.3	Résultats échographiques anormaux au cours de l'examen prénatal systématique de la mère	O34.30	Suivi de la mère en cas de longueur du col de l'utérus inférieure à 10 mm ou de formation d'un entonnoir cervical attestées par l'échographie vaginale
O28.4	Résultats radiologiques anormaux au cours de l'examen prénatal systématique de la mère	O34.31	Suivi de la mère en cas de prolapsus des membranes
O28.5	Résultats chromosomiques et génétiques anormaux au cours de l'examen prénatal systématique de la mère	O34.38	Suivi de la mère dans les autres cas d'insuffisance cervico-utérine
O28.8	Autres résultats anormaux au cours de l'examen prénatal systématique de la mère	O34.39	Suivi de la mère en cas d'insuffisance cervico-utérine, non précisé
O28.9	Résultat anormal constaté au cours de l'examen prénatal systématique de la mère, sans précision	O34.4	Soins maternels pour d'autres anomalies du col
O29.0	Complications pulmonaires d'une anesthésie au cours de la grossesse	O34.5	Soins maternels pour d'autres anomalies de l'utérus gravide
O29.1	Complications cardiaques d'une anesthésie au cours de la grossesse	O34.6	Soins maternels pour anomalies du vagin
O29.2	Complications impliquant le système nerveux central dues à une anesthésie au cours de la grossesse	O34.7	Soins maternels pour anomalies de la vulve et du périnée
O29.3	Réaction toxique au cours d'une anesthésie locale au cours de la grossesse	O34.8	Soins maternels pour d'autres anomalies des organes pelviens
O29.4	Céphalée provoquée par une rachianesthésie et une anesthésie épidurale au cours de la grossesse	O34.9	Soins maternels pour anomalie d'un organe pelvien, sans précision
O29.5	Autres complications d'une rachianesthésie et d'une anesthésie épidurale au cours de la grossesse	O35.0	Soins maternels pour malformation (présumée) du système nerveux central du fœtus
O29.6	Echec ou difficulté d'intubation au cours de la grossesse	O35.1	Soins maternels pour anomalie chromosomique (présumée) du fœtus
O29.8	Autres complications d'une anesthésie au cours de la grossesse	O35.2	Soins maternels pour maladie héréditaire (présumée) du fœtus
O29.9	Complication d'une anesthésie au cours de la grossesse, sans précision	O35.3	Soins maternels pour lésions fœtales (présumées) résultant d'une maladie virale de la mère
O30.0	Jumeaux	O35.4	Soins maternels pour lésions fœtales (présumées) dues à l'alcoolisme maternel
O30.1	Triplés	O35.5	Soins maternels pour lésions fœtales (présumées) médicamenteuses
O30.2	Quadruplés	O35.6	Soins maternels pour lésions fœtales (présumées) dues à une irradiation
O30.8	Autres grossesses multiples	O35.7	Soins maternels pour lésions fœtales (présumées) dues à d'autres actes à visée diagnostique et thérapeutique
O30.9	Grossesse multiple, sans précision	O35.8	Soins maternels pour d'autres anomalies et lésions fœtales (présumées)
O31.0	Fœtus papyracé	O35.9	Soins maternels pour anomalie et lésion fœtale (présumées), sans précision
O31.1	Poursuite de la grossesse après avortement d'un ou plusieurs fœtus	O36.0	Soins maternels pour iso-immunisation anti-Rh
O31.2	Poursuite de la grossesse après mort intra-utérine d'un ou plusieurs fœtus	O36.1	Soins maternels pour une autre iso-immunisation
O31.8	Autres complications spécifiques à une grossesse multiple	O36.2	Soins maternels pour anasarque fœto-placentaire
O32.0	Soins maternels pour position instable	O36.3	Soins maternels pour signes d'hypoxie fœtale
O32.1	Soins maternels pour présentation du siège	O36.4	Soins maternels pour mort intra-utérine du fœtus
O32.2	Soins maternels pour position transverse et oblique	O36.5	Soins maternels pour croissance insuffisante du fœtus
O32.3	Soins maternels pour présentation de la face, du front et du menton	O36.6	Soins maternels pour croissance excessive du fœtus
O32.4	Soins maternels pour tête haute à terme	O36.7	Soins maternels pour grossesse abdominale avec fœtus viable
O32.5	Soins maternels pour grossesse multiple avec présentation anormale d'un ou plusieurs fœtus	O36.8	Soins maternels pour d'autres affections précisées du fœtus
O32.6	Soins maternels pour présentation complexe	O36.9	Soins maternels pour affection du fœtus, sans précision
O32.8	Soins maternels pour d'autres présentations anormales du fœtus	O40	Hydramnios
O32.9	Soins maternels pour présentation anormale du fœtus, sans précision	O41.0	Oligoamnios
O33.0	Soins maternels pour disproportion due à une malformation du bassin de la mère	O41.1	Infection du sac amniotique et des membranes
O33.1	Soins maternels pour disproportion due à un bassin maternel généralement rétréci	O41.8	Autres anomalies précisées du liquide amniotique et des membranes
O33.2	Soins maternels pour disproportion due à un rétrécissement du détroit supérieur du bassin maternel	O41.9	Anomalie du liquide amniotique et des membranes, sans précision
O33.3	Soins maternels pour disproportion due à un rétrécissement du détroit inférieur	O42.0	Rupture prématurée des membranes, avec début du travail dans les 24 heures
O33.4	Soins maternels pour disproportion fœto-pelvienne d'origine mixte, maternelle et fœtale	O42.11	Rupture prématurée des membranes, début du travail après 1 à 7 jours
O33.5	Soins maternels pour disproportion due à un fœtus anormalement gros	O42.12	Rupture prématurée des membranes, début du travail après plus de 7 jours
O33.6	Soins maternels pour disproportion due à un fœtus hydrocéphale	O42.20	Rupture prématurée des membranes, traitement tocolytique, début du travail dans les 24 heures
O33.7	Soins maternels pour disproportion due à d'autres anomalies du fœtus	O42.21	Rupture prématurée des membranes, traitement tocolytique, début du travail dans 1 à 7 jours
O33.8	Soins maternels pour disproportion d'autres origines	O42.22	Rupture prématurée des membranes, traitement tocolytique, début du travail dans plus de 7 jours
O33.9	Soins maternels pour disproportion, sans précision	O42.29	Rupture prématurée des membranes, traitement tocolytique, sans précision du début du travail
O34.0	Soins maternels pour malformation congénitale de l'utérus	O42.9	Rupture prématurée des membranes, sans précision
O34.1	Soins maternels pour tumeur du corps de l'utérus	O43.0	Syndromes de transfusion placentaire
O34.2	Soins maternels pour cicatrice utérine due à une intervention chirurgicale antérieure	O43.1	Malformation du placenta
		O43.8	Autres anomalies du placenta
		O43.9	Anomalie du placenta, sans précision
		O44.00	Descente du placenta sans hémorragie (actuelle)
		O44.01	Placenta praevia sans hémorragie (actuelle)



O44.10	Descente du placenta avec hémorragie actuelle	O98.7	Maladie due au virus de l'immunodéficience humaine [VIH] et compliquant la grossesse, l'accouchement et la puerpéralité
O44.11	Placenta praevia avec hémorragie actuelle	O98.8	Autres maladies infectieuses et parasitaires de la mère compliquant la grossesse, l'accouchement et la puerpéralité
O45.0	Décollement prématuré du placenta avec anomalie de la coagulation	O98.9	Maladie infectieuse ou parasitaire de la mère compliquant la grossesse, l'accouchement et la puerpéralité, sans précision
O45.8	Autres décollements prématurés du placenta	O99.0	Anémie compliquant la grossesse, l'accouchement et la puerpéralité
O45.9	Décollement prématuré du placenta, sans précision	O99.1	Autres maladies du sang et des organes hématopoïétiques et certaines anomalies du système immunitaire compliquant la grossesse, l'accouchement et la puerpéralité
O46.0	Hémorragie précédant l'accouchement avec anomalie de la coagulation	O99.2	Maladies endocriniennes, nutritionnelles et métaboliques compliquant la grossesse, l'accouchement et la puerpéralité
O46.8	Autres hémorragies précédant l'accouchement	O99.3	Troubles mentaux et maladies du système nerveux compliquant la grossesse, l'accouchement et la puerpéralité
O46.9	Hémorragie précédant l'accouchement, sans précision	O99.4	Maladies de l'appareil circulatoire compliquant la grossesse, l'accouchement et la puerpéralité
O47.0	Faux travail avant 37 semaines entières de gestation	O99.5	Maladies de l'appareil respiratoire compliquant la grossesse, l'accouchement et la puerpéralité
O47.1	Faux travail à ou après la 37ème semaine entière de gestation	O99.6	Maladies de l'appareil digestif compliquant la grossesse, l'accouchement et la puerpéralité
O48	Grossesse prolongée	O99.7	Maladies de la peau et du tissu cellulaire sous-cutané compliquant la grossesse, l'accouchement et la puerpéralité
O60.0	Travail prématuré sans accouchement	O99.8	Autres maladies et affections précisées compliquant la grossesse, l'accouchement et la puerpéralité
O61.0	Echec du déclenchement médical du travail	Z36.0	Dépistage prénatal d'anomalies chromosomiques
O61.8	Autres échecs du déclenchement du travail	Z36.1	Dépistage prénatal d'un taux élevé d'alpha-fœtoprotéines
O61.9	Echec du déclenchement du travail, sans précision	Z36.2	Autres dépistages prénatals par amniocentèse
O62.0	Contractions initiales insuffisantes	Z36.3	Dépistage prénatal de malformations par échographie et autres méthodes physiques
O62.2	Autres formes d'inertie utérine	Z36.4	Dépistage prénatal de retard de croissance du fœtus par échographie et autres méthodes physiques
O62.8	Autres anomalies des forces en jeu au cours du travail	Z36.5	Dépistage prénatal d'iso-immunisation
O62.9	Anomalie des forces en jeu au cours du travail, sans précision	Z36.8	Autres dépistages prénatals
O71.0	Rupture de l'utérus avant le début du travail	Z36.9	Dépistage prénatal, sans précision
O98.0	Tuberculose compliquant la grossesse, l'accouchement et la puerpéralité		
O98.1	Syphilis compliquant la grossesse, l'accouchement et la puerpéralité		
O98.2	Gonococcie compliquant la grossesse, l'accouchement et la puerpéralité		
O98.3	Autres maladies dont le mode de transmission est essentiellement sexuel, compliquant la grossesse, l'accouchement et la puerpéralité		
O98.4	Hépatite virale compliquant la grossesse, l'accouchement et la puerpéralité		
O98.5	Autres maladies virales compliquant la grossesse, l'accouchement et la puerpéralité		
O98.6	Maladies à protozoaires compliquant la grossesse, l'accouchement et la puerpéralité		

**diagnostic principal O65-2**

O22.3	Phlébothrombose profonde au cours de la grossesse	O43.0	Syndromes de transfusion placentaire
O22.5	Thrombose veineuse cérébrale au cours de la grossesse	O44.11	Placenta praevia avec hémorragie actuelle
O34.1	Soins maternels pour tumeur du corps de l'utérus		
O34.30	Suivi de la mère en cas de longueur du col de l'utérus inférieure à 10 mm ou de formation d'un entonnoir cervical attestées par l'échographie vaginale		

**diagnostic supplémentaire O65-3**

O09.3	Durée de la grossesse: 20e semaine à 25 semaines révolues	O09.4	Durée de la grossesse: 26e semaine à 33 semaines révolues
-------	---	-------	---

**diagnostic supplémentaire O65-4**

O09.4	Durée de la grossesse: 26e semaine à 33 semaines révolues
-------	---

**ADRG 962****Combinaison non admise de diagnostics en obstétrique**

Diagnostic dans le tableau 962-1 et aucun(e) procédure opératoire

**DRG 962Z****Combinaison non admise de diagnostics en obstétrique****diagnostic 962-1**

O82	Accouchement unique par césarienne
-----	------------------------------------

**ADRGs 901, 902**

**Procédure OR sans rapport**

Diagnostic principal dans le tableau 962-1 et Procédure OR sans rapport ou (diagnostic principal dans le tableau O02-1 ou diagnostic supplémentaire dans le tableau O02-2) et chaque procédures opératoires à l'exception de tableau O60-10 et Procédure OR sans rapport

**DRGs 901A, 901B, 901C, 901D, 902Z**

14  
901-902

# **MDC 15**

Nouveau-nés



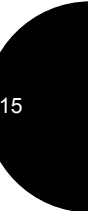
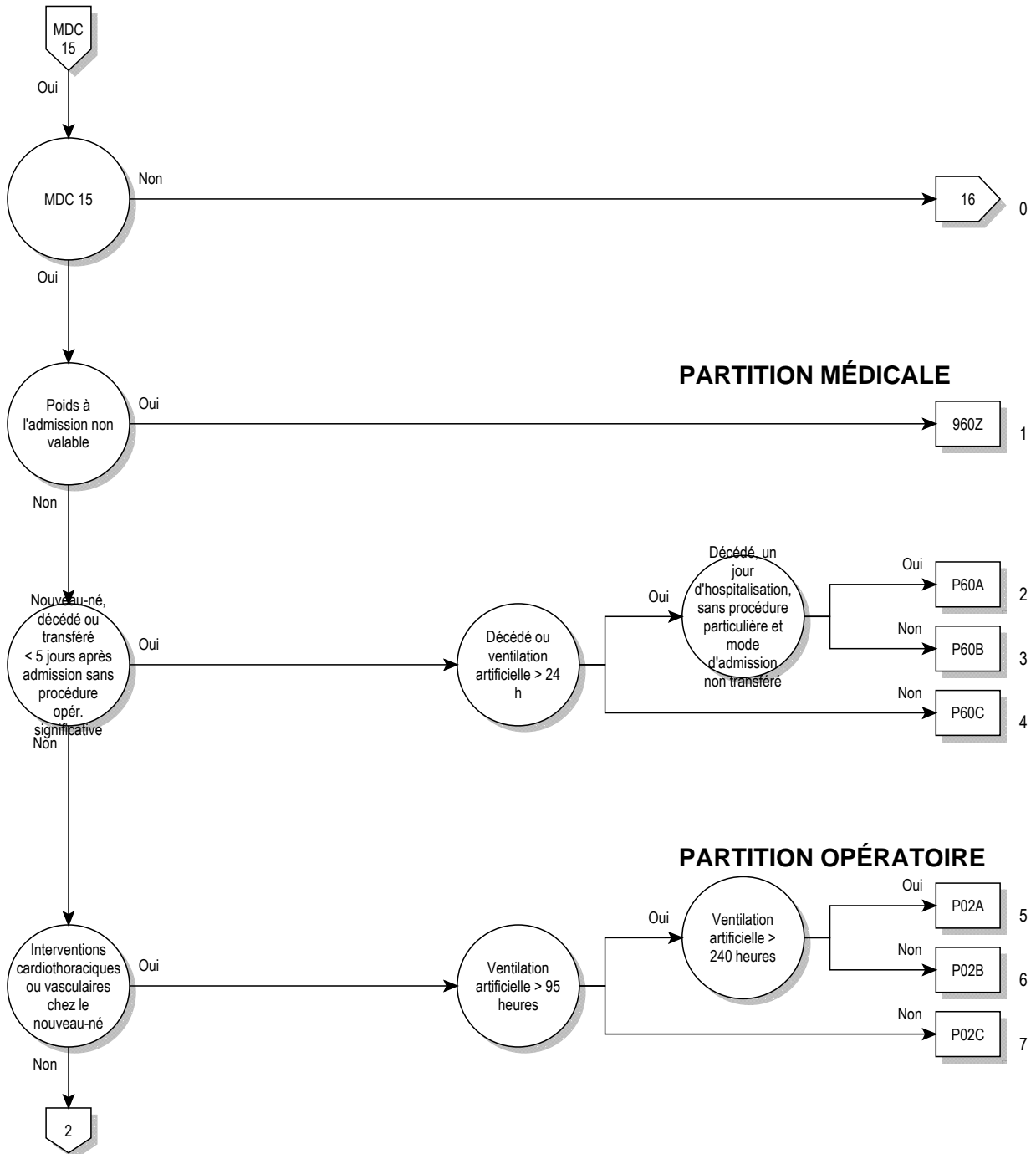

15

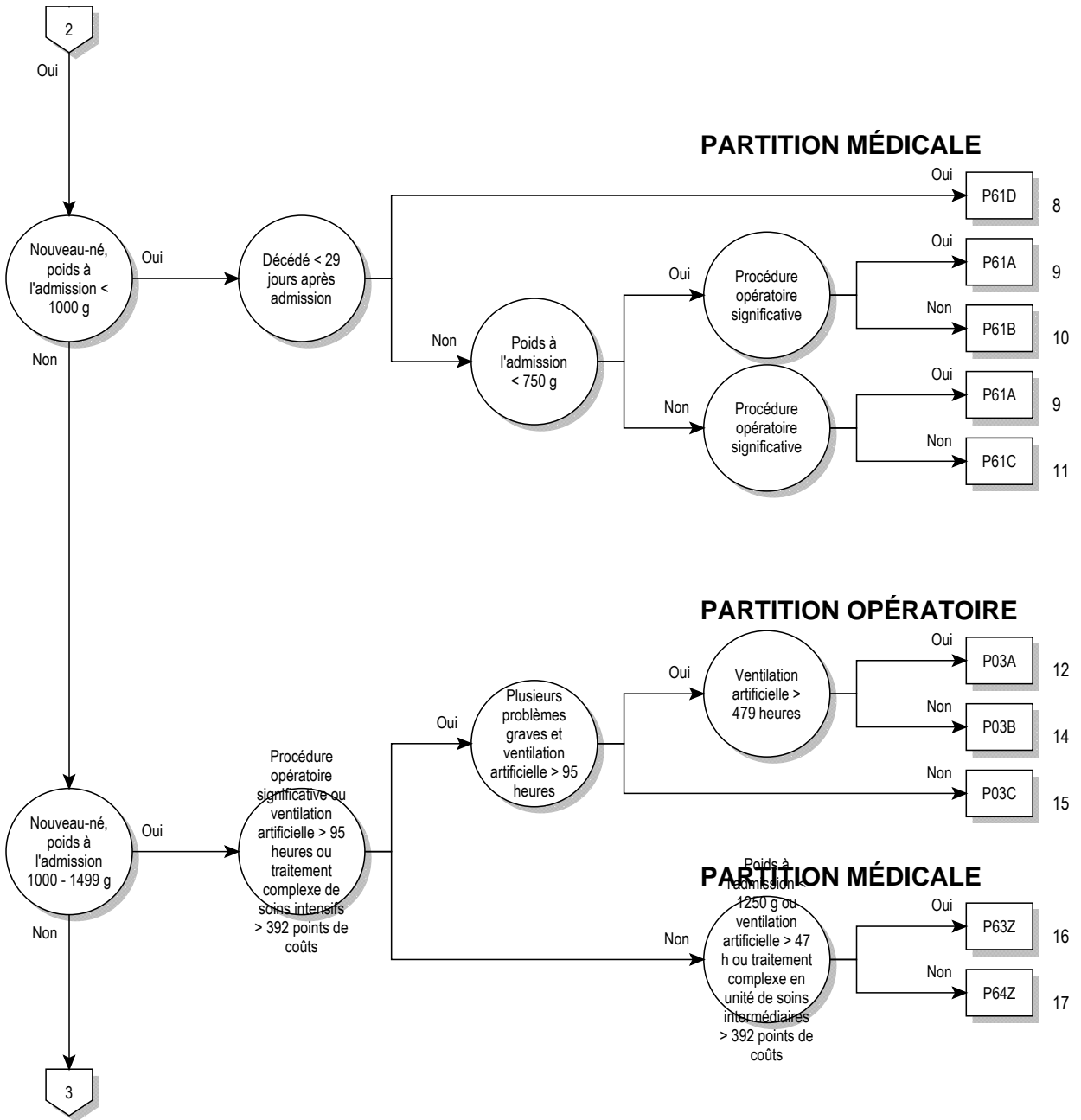

15

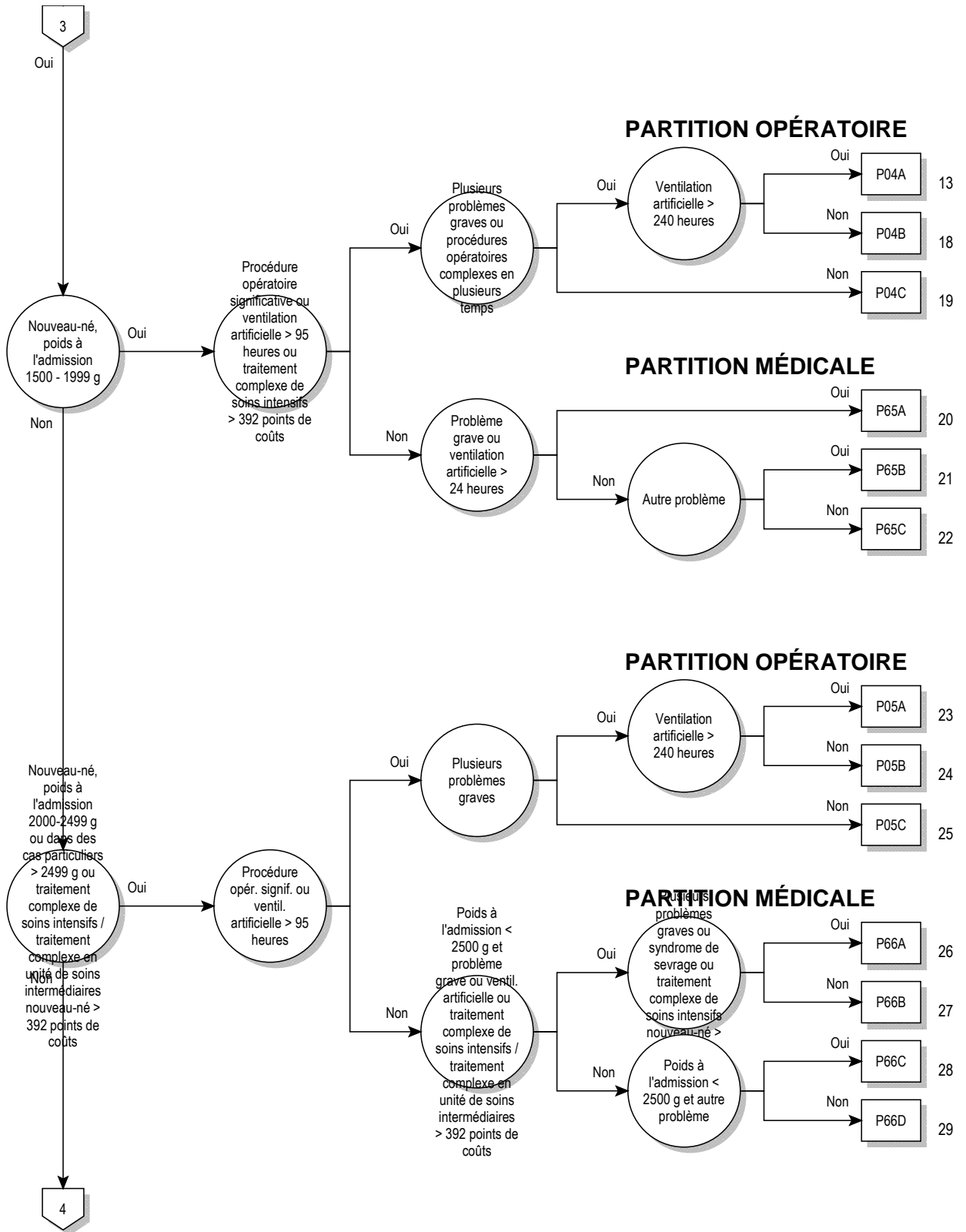

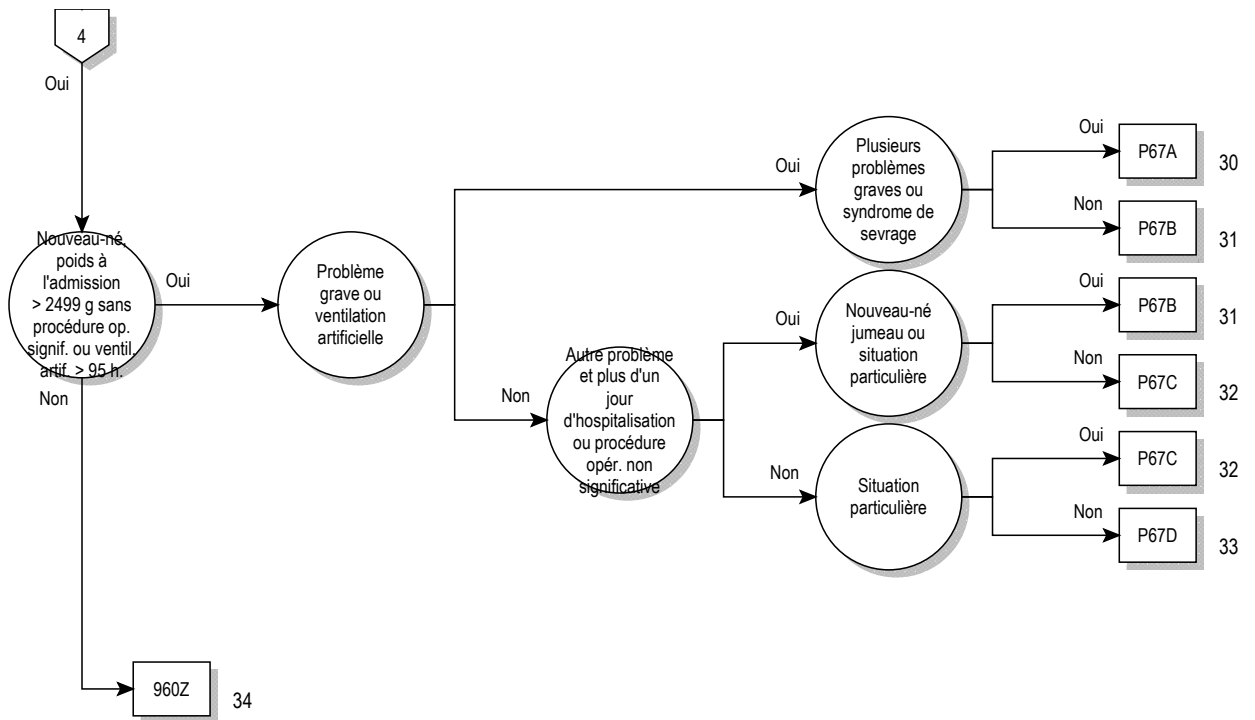

15



**logique décisionnelle MDC 15**

Diagnostic principal dans le tableau MDC15-0 ou Âge > 0 jours et Âge < 28 jours et procédure pas dans le tableau MDC15-1 ou Âge > 27 jours et Âge < 366 jours et procédure pas dans le tableau MDC15-1 et (Poids à l'admission > 125 g et Poids à l'admission < 2500 g ou diagnostic principal dans le tableau MDC15-0) et Poids à l'admission > 125 g et Poids à l'admission < 2500 g

**diagnostic principal pour MDC 15 (MDC15-0)**

A33	Tétanos néonatal	P03.5	Fœtus et nouveau-né affectés par un accouchement précipité
P00.0	Fœtus et nouveau-né affectés par des troubles hypertensifs de la mère	P03.6	Fœtus et nouveau-né affectés par des contractions anormales de l'utérus
P00.1	Fœtus et nouveau-né affectés par des maladies rénales et des voies urinaires de la mère	P03.8	Fœtus et nouveau-né affectés par d'autres complications précisées du travail et de l'accouchement
P00.2	Fœtus et nouveau-né affectés par des maladies infectieuses et parasitaires de la mère	P03.9	Fœtus et nouveau-né affectés par une complication du travail et de l'accouchement, sans précision
P00.3	Fœtus et nouveau-né affectés par d'autres maladies circulatoires et respiratoires de la mère	P04.0	Fœtus et nouveau-né affectés par une anesthésie et par une analgésie de la mère, au cours de la grossesse, du travail et de l'accouchement
P00.4	Fœtus et nouveau-né affectés par des troubles nutritionnels de la mère	P04.1	Fœtus et nouveau-né affectés par d'autres médicaments absorbés par la mère
P00.5	Fœtus et nouveau-né affectés par un traumatisme de la mère	P04.2	Fœtus et nouveau-né affectés par le tabagisme de la mère
P00.6	Fœtus et nouveau-né affectés par une intervention chirurgicale chez la mère	P04.3	Fœtus et nouveau-né affectés par l'alcoolisme de la mère
P00.7	Fœtus et nouveau-né affectés par d'autres interventions médicales chez la mère, non classées ailleurs	P04.4	Fœtus et nouveau-né affectés par toxicomanie de la mère
P00.8	Fœtus et nouveau-né affectés par d'autres affections maternelles	P04.5	Fœtus et nouveau-né affectés par une utilisation par la mère de substances chimiques nutritionnelles
P00.9	Fœtus et nouveau-né affectés par une affection maternelle, sans précision	P04.6	Fœtus et nouveau-né affectés par l'exposition de la mère à des substances chimiques de l'environnement
P01.0	Fœtus et nouveau-né affectés par la béance du col	P04.8	Fœtus et nouveau-né affectés par d'autres effets nocifs maternels
P01.1	Fœtus et nouveau-né affectés par la rupture prématurée des membranes	P04.9	Fœtus et nouveau-né affectés par un effet nocif maternel, sans précision
P01.2	Fœtus et nouveau-né affectés par un oligoamnios	P05.0	Faible poids pour l'âge gestationnel
P01.3	Fœtus et nouveau-né affectés par un hydramnios	P05.1	Petite taille pour l'âge gestationnel
P01.4	Fœtus et nouveau-né affectés par une grossesse extra-utérine	P05.2	Malnutrition du fœtus, sans mention de léger ou petit pour l'âge gestationnel
P01.5	Fœtus et nouveau-né affectés par une grossesse multiple	P05.9	Croissance lente du fœtus, sans précision
P01.6	Fœtus et nouveau-né affectés par la mort de la mère	P07.00	Poids extrêmement faible à la naissance: Poids de naissance inférieur à 500 grammes
P01.7	Fœtus et nouveau-né affectés par une présentation anormale avant le travail	P07.01	Poids extrêmement faible à la naissance: Poids de naissance de 500 à moins de 750 grammes
P01.8	Fœtus et nouveau-né affectés par d'autres complications de la grossesse chez la mère	P07.02	Poids extrêmement faible à la naissance: Poids de naissance de 750 à moins de 1000 grammes
P01.9	Fœtus et nouveau-né affectés par une complication de la grossesse chez la mère, sans précision	P07.10	Autres poids faibles à la naissance: Poids de naissance de 1000 à moins de 1250 grammes
P02.0	Fœtus et nouveau-né affectés par placenta praevia	P07.11	Autres poids faibles à la naissance: Poids de naissance de 1250 à moins de 1500 grammes
P02.1	Fœtus et nouveau-né affectés par d'autres formes de décollement et d'hémorragie placentaires	P07.12	Autres poids faibles à la naissance: Poids de naissance de 1500 à moins de 2500 grammes
P02.2	Fœtus et nouveau-né affectés par des anomalies morphologiques et fonctionnelles du placenta, autres et sans précision	P07.2	Immaturité extrême
P02.3	Fœtus et nouveau-né affectés par des syndromes de transfusion placentaire	P07.3	Autres enfants nés avant terme
P02.4	Fœtus et nouveau-né affectés par une procidence du cordon ombilical	P08.0	Enfant exceptionnellement gros
P02.5	Fœtus et nouveau-né affectés par d'autres formes de compression du cordon ombilical	P08.1	Autres enfants gros pour l'âge gestationnel
P02.6	Fœtus et nouveau-né affectés par des affections du cordon ombilical, autres et sans précision	P08.2	Enfant né après terme, qui n'est pas gros pour l'âge gestationnel
P02.7	Fœtus et nouveau-né affectés par une chorio-amnionite	P10.0	Hémorragie sous-durale due à un traumatisme obstétrical
P02.8	Fœtus et nouveau-né affectés par d'autres anomalies des membranes	P10.1	Hémorragie cérébrale due à un traumatisme obstétrical
P02.9	Fœtus et nouveau-né affectés par une anomalie des membranes, sans précision	P10.2	Hémorragie intraventriculaire due à un traumatisme obstétrical
P03.0	Fœtus et nouveau-né affectés par un accouchement et une extraction par le siège	P10.3	Hémorragie sous-arachnoïdienne due à un traumatisme obstétrical
P03.1	Fœtus et nouveau-né affectés par d'autres présentations et positions vicieuses du fœtus et disproportions fœto-pelviennes au cours du travail et de l'accouchement	P10.4	Déchirure de la tente du cervelet due à un traumatisme obstétrical
P03.2	Fœtus et nouveau-né affectés par un accouchement par forceps	P10.8	Autres déchirures et hémorragies intracrâniennes dues à un traumatisme obstétrical
P03.3	Fœtus et nouveau-né affectés par un accouchement par extracteur pneumatique [ventouse]	P10.9	Déchirure et hémorragie intracrâniennes non précisées, dues à un traumatisme obstétrical
P03.4	Fœtus et nouveau-né affectés par un accouchement par césarienne	P11.0	Cœdème cérébral dû à un traumatisme obstétrical
		P11.1	Autres lésions cérébrales précisées, dues à un traumatisme obstétrical
		P11.2	Lésion cérébrale non précisée, due à un traumatisme obstétrical
		P11.9	Lésion du système nerveux central due à un traumatisme obstétrical, sans précision
		P12.0	Céphalématome dû à un traumatisme obstétrical

P12.1	Hématome en chignon dû à un traumatisme obstétrical	P29.8	Autres affections cardio-vasculaires survenant pendant la période périnatale
P12.2	Hémorragie épicrânienne sous-aponévrotique due à un traumatisme obstétrical	P29.9	Affection cardio-vasculaire survenant pendant la période périnatale, sans précision
P12.3	Meurtrissure du cuir chevelu due à un traumatisme obstétrical	P36.0	Sepsis du nouveau-né à streptocoques, groupe B
P12.4	Lésion du cuir chevelu liée à une surveillance électronique continue	P36.1	Sepsis du nouveau-né à streptocoques, autres et sans précision
P12.8	Autres lésions du cuir chevelu dues à un traumatisme obstétrical	P36.2	Sepsis du nouveau-né à staphylocoques dorés
P12.9	Lésion du cuir chevelu due à un traumatisme obstétrical, sans précision	P36.3	Sepsis du nouveau-né à staphylocoques, autres et sans précision
P13.1	Autres lésions du crâne dues à un traumatisme obstétrical	P36.4	Sepsis du nouveau-né à Escherichia coli
P13.2	Lésion du fémur due à un traumatisme obstétrical	P36.5	Sepsis du nouveau-né dû à des anaérobies
P13.3	Lésion d'autres os longs due à un traumatisme obstétrical	P36.8	Autres sepsis bactériens du nouveau-né
P13.4	Fracture de la clavicule due à un traumatisme obstétrical	P36.9	Sepsis bactérien du nouveau-né, sans précision
P13.8	Lésions d'autres parties du squelette dues à un traumatisme obstétrical	P37.5	Candidose néonatale
P13.9	Lésion du squelette due à un traumatisme obstétrical, sans précision	P38	Omphalite du nouveau-né, avec ou sans hémorragie légère
P15.0	Traumatisme obstétrical du foie	P39.0	Mastite infectieuse néonatale
P15.1	Traumatisme obstétrical de la rate	P39.1	Conjonctivite et dacryocystite néonatales
P15.2	Lésion sterno-cléido-mastoïdienne due à un traumatisme obstétrical	P39.2	Infection intra-amniotique du fœtus, non classée ailleurs
P15.3	Lésion de l'œil due à un traumatisme obstétrical	P39.3	Infection néonatale des voies urinaires
P15.4	Lésion faciale due à un traumatisme obstétrical	P39.4	Infection néonatale de la peau
P15.5	Lésion des organes génitaux externes due à un traumatisme obstétrical	P39.8	Autres infections spécifiques précisées de la période périnatale
P15.6	Adiponécrose sous-cutanée due à un traumatisme obstétrical	P39.9	Infection spécifique de la période périnatale, sans précision
P15.8	Autres traumatismes obstétricaux précisés	P50.0	Perte de sang fœtal due à une insertion vélamenteuse du cordon
P15.9	Traumatisme obstétrical, sans précision	P50.1	Perte de sang fœtal due à une rupture du cordon
P20.0	Hypoxie intra-utérine constatée pour la première fois avant le début du travail	P50.2	Perte de sang fœtal d'origine placentaire
P20.1	Hypoxie intra-utérine constatée pour la première fois pendant le travail et l'accouchement	P50.3	Hémorragie vers un jumeau
P20.9	Hypoxie intra-utérine, sans précision	P50.4	Hémorragie vers la circulation maternelle
P22.0	Syndrome de détresse respiratoire du nouveau-né	P50.5	Perte de sang fœtal au niveau de la section du cordon d'un jumeau
P22.1	Tachypnée transitoire du nouveau-né	P50.8	Autres pertes de sang fœtal
P23.0	Pneumonie congénitale due à un agent viral	P50.9	Perte de sang fœtal, sans précision
P23.1	Pneumonie congénitale à Chlamydia	P51.0	Hémorragie ombilicale massive du nouveau-né
P23.2	Pneumonie congénitale à staphylocoques	P51.8	Autres hémorragies ombilicales du nouveau-né
P23.3	Pneumonie congénitale à streptocoques, groupe B	P51.9	Hémorragie ombilicale du nouveau-né, sans précision
P23.4	Pneumonie congénitale à Escherichia coli	P52.0	Hémorragie intraventriculaire (non traumatique), degré 1, du fœtus et du nouveau-né
P23.5	Pneumonie congénitale à Pseudomonas	P52.1	Hémorragie intraventriculaire (non traumatique), degré 2, du fœtus et du nouveau-né
P23.6	Pneumonie congénitale due à d'autres agents bactériens	P52.2	Hémorragie intraventriculaire (non traumatique), degré 3, du fœtus et du nouveau-né
P23.8	Pneumonie congénitale due à d'autres micro-organismes	P52.3	Hémorragie intraventriculaire (non traumatique) du fœtus et du nouveau-né, sans précision
P23.9	Pneumonie congénitale, sans précision	P52.4	Hémorragie intracérébrale (non traumatique) du fœtus et du nouveau-né
P24.1	Aspiration néonatale de liquide amniotique et de mucus	P52.5	Hémorragie sous-arachnoïdienne (non traumatique) du fœtus et du nouveau-né
P24.2	Aspiration néonatale de sang	P52.6	Hémorragie cérébelleuse et de la fosse postérieure (non traumatique) du fœtus et du nouveau-né
P24.3	Aspiration néonatale de lait et d'aliments régurgités	P52.8	Autres hémorragies intracrâniennes (non traumatiques) du fœtus et du nouveau-né
P24.8	Autres syndromes néonataux d'aspiration	P52.9	Hémorragie intracrânienne (non traumatique) du fœtus et du nouveau-né, sans précision
P24.9	Syndrome néonatal d'aspiration, sans précision	P54.0	Hématémèse néonatale
P25.0	Emphysème interstitiel survenant pendant la période périnatale	P54.1	Mélanéa néonatal
P25.1	Pneumothorax survenant pendant la période périnatale	P54.2	Hémorragie rectale néonatale
P25.2	Pneumomédiastin survenant pendant la période périnatale	P54.3	Autres hémorragies gastro-intestinales néonatales
P25.3	Pneumopéricarde survenant pendant la période périnatale	P54.4	Hémorragie surrénalienne néonatale
P25.8	Autres affections apparentées à l'emphysème interstitiel survenant pendant la période périnatale	P54.5	Hémorragie cutanée néonatale
P26.0	Hémorragie trachéobronchique survenant pendant la période périnatale	P54.6	Hémorragie vaginale néonatale
P26.1	Hémorragie pulmonaire massive survenant pendant la période périnatale	P54.8	Autres hémorragies néonatales précisées
P26.8	Autres hémorragies pulmonaires survenant pendant la période périnatale	P54.9	Hémorragie néonatale, sans précision
P26.9	Hémorragie pulmonaire non précisée survenant pendant la période périnatale	P56.0	Anasarque fœtoplacentaire due à une iso-immunisation
P28.0	Atélectasie primitive du nouveau-né	P56.9	Anasarque fœtoplacentaire due à des maladies hémolytiques, autres et sans précision
P28.1	Atélectasies du nouveau-né, autres et sans précision	P57.0	Ictère nucléaire dû à une iso-immunisation
P28.9	Affection respiratoire du nouveau-né, sans précision	P57.8	Autres formes précisées d'ictère nucléaire
P29.0	Insuffisance cardiaque néonatale	P57.9	Ictère nucléaire, sans précision
P29.1	Arythmie cardiaque néonatale	P58.0	Ictère néonatal dû à des contusions
P29.2	Hypertension néonatale	P58.1	Ictère néonatal dû à un saignement
P29.3	Persistance de la circulation fœtale	P58.2	Ictère néonatal dû à une infection
P29.4	Ischémie transitoire du myocarde du nouveau-né		

P58.3	Ictère néonatal dû à une polycythémie	P83.2	Anasarque fœtoplacentaire non due à une maladie hémolytique
P58.4	Ictère néonatal dû à des médicaments ou des toxines transmis par la mère ou administrés au nouveau-né	P93	Réactions et intoxications médicamenteuses du fœtus et du nouveau-né
P58.5	Ictère néonatal dû à une déglutition de sang maternel	P94.1	Hypertonie congénitale
P58.8	Ictère néonatal dû à d'autres hémolyses excessives précisées	P94.8	Autres anomalies du tonus musculaire du nouveau-né
P58.9	Ictère néonatal dû à une hémolyse excessive, sans précision	P94.9	Anomalie du tonus musculaire du nouveau-né, sans précision
P59.0	Ictère néonatal associé à un accouchement avant terme	P95	Mort fœtale de cause non précisée
P59.8	Ictère néonatal dû à d'autres causes précisées	P96.0	Insuffisance rénale congénitale
P59.9	Ictère néonatal, sans précision	P96.1	Symptômes néonataux de privation dus à la toxicomanie de la mère
P61.1	Polycythémie du nouveau-né	P96.2	Symptômes de privation d'une utilisation thérapeutique de médicaments chez le nouveau-né
P61.8	Autres affections hématologiques précisées de la période périnatale	P96.3	Retard de fermeture des sutures crâniennes
P61.9	Affection hématologique de la période périnatale, sans précision	P96.4	Interruption de la grossesse source d'affections chez le fœtus et le nouveau-né
P70.0	Syndrome de l'enfant dont la mère a un diabète de la grossesse	P96.5	Complications consécutives à des actes à visée diagnostique et thérapeutique intra-utérins, non classées ailleurs
P70.1	Syndrome de l'enfant de mère diabétique	P96.8	Autres affections précisées dont l'origine se situe dans la période périnatale
P75	Occlusion intestinale due à un bouchon de méconium au cours de fibrose kystique {E84.1}	P96.9	Affection dont l'origine se situe dans la période périnatale, sans précision
P76.0	Syndrome du bouchon méconial	Z38.0	Enfant unique, né à l'hôpital
P78.0	Perforation intestinale périnatale	Z38.1	Enfant unique, né hors d'un hôpital
P78.1	Autres péritonites néonatales	Z38.2	Enfant unique, lieu de naissance non précisé
P78.2	Hématémèse et mélæna néonataux dus à une déglutition de sang maternel	Z38.3	Jumeaux, nés à l'hôpital
P80.0	Syndrome hypothermique du nouveau-né	Z38.4	Jumeaux, nés hors d'un hôpital
P80.8	Autres formes d'hypothermie du nouveau-né	Z38.5	Jumeaux, lieu de naissance non précisé
P80.9	Hypothermie du nouveau-né, sans précision	Z38.6	Autres naissances multiples, enfants nés à l'hôpital
P81.0	Hyperthermie du nouveau-né due à l'environnement	Z38.7	Autres naissances multiples, enfants nés hors d'un hôpital
P81.8	Autres troubles précisés de la régulation thermique du nouveau-né	Z38.8	Autre naissances multiples, lieu de naissance non précisé
P81.9	Trouble de la régulation thermique du nouveau-né, sans précision		
P83.0	Sclérome du nouveau-né		

### procédure pour MDC 15 (MDC15-1)

33.50↔	Transplantation pulmonaire, SAP	41.0b.23↔	Transplantation de cellules souches hématopoïétiques de sang périphérique, allogène, donneur apparenté, non HLA identique
33.51↔	Transplantation pulmonaire unilatérale	41.0b.24↔	Transplantation de cellules souches hématopoïétiques de sang périphérique, allogène, donneur non apparenté, HLA identique
33.52↔	Transplantation pulmonaire bilatérale	41.0b.25↔	Transplantation de cellules souches hématopoïétiques de sang périphérique, allogène, donneur non apparenté, non HLA identique
33.53↔	Retransplantation pulmonaire durant la même hospitalisation	41.0b.31↔	Transplantation de cellules souches hématopoïétiques de sang du cordon ombilical, autologue
33.6x.00↔	Transplantation combinée cœur-poumons, SAP	41.0b.32↔	Transplantation de cellules souches hématopoïétiques de sang du cordon ombilical, pour transplantation allogène, donneur apparenté, HLA identique
33.6x.10↔	Retransplantation combinée cœur-poumons durant la même hospitalisation	41.0b.33↔	Transplantation de cellules souches hématopoïétiques de sang du cordon ombilical, pour transplantation allogène, donneur apparenté, non HLA identique
33.6x.99↔	Transplantation combinée cœur-poumons, autre	41.0b.34↔	Transplantation de cellules souches hématopoïétiques de sang du cordon ombilical, pour transplantation allogène, donneur non apparenté, HLA identique
37.51.00↔	Transplantation cardiaque, SAP	41.0b.35↔	Transplantation de cellules souches hématopoïétiques de sang du cordon ombilical, pour transplantation allogène, donneur non apparenté, non HLA identique
37.51.10↔	Transplantation cardiaque	41.0d↔	Prélèvement et transplantation de cellules souches hématopoïétiques, autres
37.51.20↔	Retransplantation cardiaque durant la même hospitalisation	50.50↔	Transplantation hépatique, SAP
37.51.99↔	Transplantation cardiaque, autre	50.52↔	Transplantation hépatique, greffe de foie entier
41.00↔	Prélèvement et transplantation de cellules souches hématopoïétiques, SAP	50.53↔	Transplantation hépatique, greffe de foie partagé [split liver]
41.0b.09↔	Transplantation de cellules souches hématopoïétiques, autres	50.59↔	Transplantation hépatique, autre
41.0b.11↔	Transplantation de cellules souches hématopoïétiques de moelle osseuse, autologue	84.92↔	Séparation de jumeaux siamois égaux
41.0b.12↔	Transplantation de cellules souches hématopoïétiques de moelle osseuse, allogène, donneur apparenté, HLA identique	84.93↔	Séparation de jumeaux siamois inégaux
41.0b.13↔	Transplantation de cellules souches hématopoïétiques de moelle osseuse, allogène, donneur apparenté, non HLA identique		
41.0b.14↔	Transplantation de cellules souches hématopoïétiques de moelle osseuse, allogène, donneur non apparenté, HLA identique		
41.0b.15↔	Transplantation de cellules souches hématopoïétiques de moelle osseuse, allogène, donneur non apparenté, non HLA identique		
41.0b.21↔	Transplantation de cellules souches hématopoïétiques de sang périphérique, autologue		
41.0b.22↔	Transplantation de cellules souches hématopoïétiques de sang périphérique, allogène, donneur apparenté, HLA identique		

**ADRG P02****Interventions cardi thoraciques ou vasculaires chez le nouveau-né**

Procédure dans le tableau P02-1

**DRG P02A****Interventions cardi thoraciques ou vasculaires chez le nouveau-né avec ventilation artificielle > 240 heures**

Durée de la ventilation artificielle &gt; 95 heures et Durée de la ventilation artificielle &gt; 240 heures

**DRG P02B****Interventions cardi thoraciques ou vasculaires chez le nouveau-né, ventilation artificielle > 95 heures**

Durée de la ventilation artificielle &gt; 95 heures

**DRG P02C****Interventions cardi thoraciques ou vasculaires chez le nouveau-né****procédure P02-1**

35.31↔	Opérations de muscle papillaire	35.71↔	Autre réparation non précisée de communication interauriculaire
35.32↔	Opérations de cordages tendineux	35.72.00↔	Réparation de communication interventriculaire, SAP
35.34↔	Infundibulectomie	35.72.10↔	Fermeture de communication interventriculaire acquise
35.35.00↔	Opération de trabécules cardiaques, SAP	35.72.99↔	Réparation de communication interventriculaire, autre
35.35.09↔	Opération de trabécules cardiaques, autre	35.73↔	Autre réparation non précisée de défaut des coussinets indocardiens (canal AV)
35.35.10↔	Réséction fibreuse ou musculaire sous-valvulaire de la valve aortique	35.81↔	Correction totale de la tétralogie de Fallot
35.36.00↔	Réséction supra valvulaire, valve cardiaque, SAP	35.82↔	Correction de retour (connexion) veineux pulmonaire anormal total
35.36.09↔	Réséction supra valvulaire, valve cardiaque, autre	35.83↔	Correction totale de tronc artériel commun (truncus arteriosus)
35.36.11↔	Réséction supra valvulaire, valve aortique	35.84↔	Correction totale de transposition de gros vaisseaux, NCA
35.36.21↔	Réséction supra valvulaire, valve pulmonaire	35.85↔	Intervention de Norwood de type I
35.41.00↔	Élargissement de communication interauriculaire existante, SAP	35.91↔	Transposition (détournement) interauriculaire du retour veineux
35.41.10↔	Élargissement de communication interauriculaire existante, technique à ciel ouvert	35.92↔	Création de conduit entre ventricule droit et artère pulmonaire
35.41.20↔	Élargissement de communication interauriculaire existante, technique fermée	35.93↔	Création de conduit entre ventricule gauche et aorte
35.41.99↔	Élargissement de communication interauriculaire existante, autre	35.94↔	Création de conduit entre oreillette et artère pulmonaire
35.42.00↔	Création de communication septale intracardiaque, SAP	35.95↔	Révision d'opération correctrice du cœur
35.42.10↔	Création de communication septale intracardiaque, technique à ciel ouvert	35.98.10↔	Fermeture transluminale percutanée de communication interauriculaire, SAP
35.42.20↔	Création de communication septale intracardiaque, technique fermée	35.98.11↔	Fermeture transluminale percutanée de communication interauriculaire (un dispositif de fermeture)
35.42.99↔	Création de communication septale intracardiaque, autre	35.98.12↔	Fermeture transluminale percutanée de communication interauriculaire (plus d'un dispositif de fermeture)
35.43.00↔	Élargissement de communication interventriculaire existante, SAP	35.98.19↔	Fermeture transluminale percutanée de communication interauriculaire, autre
35.43.10↔	Élargissement de communication interventriculaire existante, technique à ciel ouvert	35.98.30↔	Fermeture transluminale percutanée de communication interventriculaire
35.43.20↔	Élargissement de communication interventriculaire existante, technique fermée	35.98.99↔	Autres opérations des septa du cœur, autre
35.43.99↔	Élargissement de communication interventriculaire existante, autre	35.a1.00↔	Valvulotomie de la valve aortique, SAP
35.50↔	Réparation de communication septale intracardiaque non précisée, avec prothèse	35.a1.09↔	Valvulotomie de la valve aortique, autres
35.51↔	Réparation de communication interauriculaire avec prothèse, technique ouverte	35.a1.11↔	Valvulotomie de la valve aortique avec sternotomie totale comme voie d'abord
35.53↔	Réparation de communication interventriculaire avec prothèse, par voie ouverte	35.a1.12↔	Valvulotomie de la valve aortique avec thoracotomie mini-invasive (sternotomie partielle supérieure, thoracotomie latérale) comme voie d'abord
35.54↔	Réparation de défaut des coussinets endocardiens (canal AV), avec prothèse	35.a1.13↔	Valvulotomie de la valve aortique, par voie endovasculaire
35.55↔	Réparation de communication interventriculaire avec prothèse, fermée	35.a1.14↔	Valvulotomie de la valve aortique, guidée par cathéter, par voie transapicale
35.60↔	Réparation de communication septale intracardiaque non précisée, avec greffe de tissu	35.a2.00↔	Valvulotomie de la valve mitrale, SAP
35.61↔	Réparation de communication interauriculaire, avec greffe de tissu	35.a2.09↔	Valvulotomie de la valve mitrale, autres
35.62↔	Réparation de communication interventriculaire avec greffe de tissu	35.a2.11↔	Valvulotomie de la valve mitrale avec sternotomie totale comme voie d'abord
35.63↔	Réparation de défauts des coussinets endocardiens (canal AV), avec greffe de tissu	35.a2.12↔	Valvulotomie de la valve mitrale avec thoracotomie mini-invasive (sternotomie partielle supérieure, thoracotomie latérale) comme voie d'abord
35.70↔	Autre réparation non précisée de communication septale intracardiaque, non précisée	35.a2.13↔	Valvulotomie de la valve mitrale, par voie endovasculaire
		35.a2.14↔	Valvulotomie de la valve mitrale, guidée par cathéter, par voie transapicale
		35.a3.00↔	Valvulotomie de la valve pulmonaire, SAP
		35.a3.09↔	Valvulotomie de la valve pulmonaire, autres
		35.a3.11↔	Valvulotomie de la valve pulmonaire avec sternotomie totale comme voie d'abord

35.a3.12↔	Valvulotomie de la valve pulmonaire avec thoracotomie mini-invasive (sternotomie partielle supérieure, thoracotomie latérale) comme voie d'abord	35.d3.14↔	Annuloplastie de la valve pulmonaire, guidée par cathéter, par voie transapicale
35.a3.13↔	Valvulotomie de la valve pulmonaire, par voie endovasculaire	35.d4.00↔	Annuloplastie de la valve tricuspide
35.a3.14↔	Valvulotomie de la valve pulmonaire, guidée par cathéter, par voie transapicale	35.d4.09↔	Annuloplastie de la valve tricuspide
35.a4.00↔	Valvulotomie de la valve tricuspide, SAP	35.d4.11↔	Annuloplastie de la valve tricuspide, avec sternotomie totale comme voie d'abord
35.a4.09↔	Valvulotomie de la valve tricuspide, autres	35.d4.12↔	Annuloplastie de la valve tricuspide, avec thoracotomie mini-invasive (sternotomie partielle supérieure, thoracotomie latérale) comme voie d'abord
35.a4.11↔	Valvulotomie de la valve tricuspide avec sternotomie totale comme voie d'abord	35.d4.13↔	Annuloplastie de la valve tricuspide, par voie endovasculaire
35.a4.12↔	Valvulotomie de la valve tricuspide avec thoracotomie mini-invasive (sternotomie partielle supérieure, thoracotomie latérale) comme voie d'abord	35.d4.14↔	Annuloplastie de la valve tricuspide, guidée par cathéter, par voie transapicale
35.a4.13↔	Valvulotomie de la valve tricuspide, par voie endovasculaire	35.e1.11↔	Valvuloplastie de la valve aortique avec sternotomie totale comme voie d'abord
35.a4.14↔	Valvulotomie de la valve tricuspide, guidée par cathéter, par voie transapicale	35.e1.12↔	Valvuloplastie de la valve aortique avec thoracotomie mini-invasive (sternotomie partielle supérieure, thoracotomie latérale) comme voie d'abord
35.c1.00↔	Reconstruction des cuspidés de la valve aortique, SAP	35.e2.11↔	Valvuloplastie de la valve mitrale avec sternotomie totale comme voie d'abord
35.c1.09↔	Reconstruction des cuspidés de la valve aortique, autres	35.e2.12↔	Valvuloplastie de la valve mitrale avec thoracotomie mini-invasive (sternotomie partielle supérieure, thoracotomie latérale) comme voie d'abord
35.c1.11↔	Reconstruction des cuspidés de la valve aortique, avec sternotomie totale comme voie d'abord	35.e3.11↔	Valvuloplastie de la valve pulmonaire avec sternotomie totale comme voie d'abord
35.c1.12↔	Valvuloplastie de la valve aortique avec thoracotomie mini-invasive (sternotomie partielle supérieure, thoracotomie latérale) comme voie d'abord	35.e3.12↔	Valvuloplastie de la valve pulmonaire avec thoracotomie mini-invasive (sternotomie partielle supérieure, thoracotomie latérale) comme voie d'abord
35.c2.00↔	Reconstruction des cuspidés de la valve mitrale, SAP	35.e4.11↔	Valvuloplastie de la valve tricuspide avec sternotomie totale comme voie d'abord
35.c2.09↔	Reconstruction des cuspidés de la valve mitrale, autres	35.e4.12↔	Valvuloplastie de la valve tricuspide avec thoracotomie mini-invasive (sternotomie partielle supérieure, thoracotomie latérale) comme voie d'abord
35.c2.11↔	Reconstruction des cuspidés de la valve mitrale, avec sternotomie totale comme voie d'abord	35.f1.00↔	Remplacement de la valve aortique par une prothèse valvulaire ou par une prothèse vasculaire avec valve, SAP
35.c2.12↔	Reconstruction des cuspidés de la valve mitrale, avec thoracotomie mini-invasive (sternotomie partielle supérieure, thoracotomie latérale) comme voie d'abord	35.f1.09↔	Remplacement de la valve aortique par une prothèse valvulaire ou par une prothèse vasculaire avec valve, autres
35.c3.00↔	Reconstruction des cuspidés de la valve pulmonaire, SAP	35.f1.11↔	Remplacement de la valve aortique par allogreffe (homogreffe), avec sternotomie totale comme voie d'abord
35.c3.09↔	Reconstruction des cuspidés de la valve pulmonaire, autres	35.f1.12↔	Remplacement de la valve aortique par allogreffe (homogreffe), avec thoracotomie mini-invasive (sternotomie partielle supérieure, thoracotomie latérale) comme voie d'abord
35.c3.11↔	Reconstruction des cuspidés de la valve pulmonaire, avec sternotomie totale comme voie d'abord	35.f1.21↔	Remplacement de la valve aortique par xéno greffe (bioprothèse), avec sternotomie totale comme voie d'abord
35.c3.12↔	Reconstruction des cuspidés de la valve pulmonaire, avec thoracotomie mini-invasive (sternotomie partielle supérieure, thoracotomie latérale) comme voie d'abord	35.f1.22↔	Remplacement de la valve aortique par xéno greffe (bioprothèse), avec thoracotomie mini-invasive (sternotomie partielle supérieure, thoracotomie latérale) comme voie d'abord
35.c4.00↔	Reconstruction des cuspidés de la valve tricuspide, SAP	35.f1.24↔	Remplacement de la valve aortique par xéno greffe (bioprothèse), par voie transapicale
35.c4.09↔	Reconstruction des cuspidés de la valve tricuspide, autres	35.f1.25↔	Remplacement de la valve aortique par xéno greffe (bioprothèse), par voie transapicale, avec utilisation d'un système d'abord et d'obturation apical percutané
35.c4.11↔	Reconstruction des cuspidés de la valve tricuspide, avec sternotomie totale comme voie d'abord	35.f1.31↔	Remplacement de la valve aortique par xéno greffe, sans stent, avec sternotomie totale comme voie d'abord
35.c4.12↔	Reconstruction des cuspidés de la valve tricuspide, avec thoracotomie mini-invasive (sternotomie partielle supérieure, thoracotomie latérale) comme voie d'abord	35.f1.32↔	Remplacement de la valve aortique par xéno greffe, sans stent, avec thoracotomie mini-invasive (sternotomie partielle supérieure, thoracotomie latérale) comme voie d'abord
35.d1.00↔	Annuloplastie de la valve aortique, SAP	35.f1.34↔	Remplacement de la valve aortique par xéno greffe, sans stent, par voie transapicale
35.d1.09↔	Annuloplastie de la valve aortique, autre	35.f1.35↔	Remplacement de la valve aortique par xéno greffe, sans stent, par voie transapicale, avec utilisation d'un système d'abord et d'obturation apical percutané
35.d1.11↔	Annuloplastie de la valve aortique avec sternotomie totale comme voie d'abord	35.f1.41↔	Remplacement de la valve aortique par xéno greffe auto-expansible, sans suture, avec sternotomie totale comme voie d'abord
35.d1.12↔	Annuloplastie de la valve aortique avec thoracotomie mini-invasive (sternotomie partielle supérieure, thoracotomie latérale) comme voie d'abord	35.f1.42↔	Remplacement de valve aortique par xéno greffe auto-expansible, sans suture, avec thoracotomie mini-invasive (sternotomie partielle supérieure, thoracotomie latérale) comme voie d'abord
35.d1.13↔	Annuloplastie de la valve aortique, par voie endovasculaire	35.f1.44↔	Remplacement de la valve aortique par xéno greffe auto-expansible, sans suture, par voie transapicale
35.d1.14↔	Annuloplastie de la valve aortique, guidée par cathéter, par voie transapicale	35.f1.45↔	Remplacement de la valve aortique par xéno greffe auto-expansible, sans suture, par voie transapicale, avec utilisation d'un système d'abord et d'obturation apical percutané
35.d2.00↔	Annuloplastie de la valve mitrale, SAP		
35.d2.09↔	Annuloplastie de la valve mitrale, autre		
35.d2.11↔	Annuloplastie de la valve mitrale, avec sternotomie totale comme voie d'abord		
35.d2.12↔	Annuloplastie de la valve mitrale, avec thoracotomie mini-invasive (sternotomie partielle supérieure, thoracotomie latérale) comme voie d'abord		
35.d2.14↔	Annuloplastie de la valve mitrale, guidée par cathéter, par voie transapicale		
35.d3.00↔	Annuloplastie de la valve pulmonaire, SAP		
35.d3.09↔	Annuloplastie de la valve pulmonaire, autre		
35.d3.11↔	Annuloplastie de la valve pulmonaire, avec sternotomie totale comme voie d'abord		
35.d3.12↔	Annuloplastie de la valve pulmonaire, avec thoracotomie mini-invasive (sternotomie partielle supérieure, thoracotomie latérale) comme voie d'abord		
35.d3.13↔	Annuloplastie de la valve pulmonaire, par voie endovasculaire		

35.f1.51↔	Remplacement de la valve aortique par prothèse mécanique, avec sternotomie totale comme voie d'abord	35.f3.71↔	Remplacement de la valve pulmonaire par prothèse vasculaire avec valve, biologique, avec sternotomie totale comme voie d'abord
35.f1.52↔	Remplacement de la valve aortique par prothèse mécanique, avec thoracotomie mini-invasive (sternotomie partielle supérieure, thoracotomie latérale) comme voie d'abord	35.f3.72↔	Remplacement de la valve pulmonaire par prothèse vasculaire avec valve, mécanique, avec thoracotomie mini-invasive (sternotomie partielle supérieure, thoracotomie latérale) comme voie d'abord
35.f1.61↔	Remplacement de la valve aortique par prothèse vasculaire avec valve, biologique, avec sternotomie totale comme voie d'abord	35.f4.00↔	Remplacement de la valve tricuspide par prothèse valvulaire, SAP
35.f1.62↔	Remplacement de la valve aortique par prothèse vasculaire avec valve, biologique avec thoracotomie mini-invasive (sternotomie partielle supérieure, thoracotomie latérale) comme voie d'abord	35.f4.09↔	Remplacement de la valve tricuspide par prothèse valvulaire, autres
35.f1.71↔	Remplacement de la valve aortique par prothèse vasculaire avec valve, mécanique, avec sternotomie totale comme voie d'abord	35.f4.11↔	Remplacement de la valve tricuspide par allogreffe (homogreffe), avec sternotomie totale comme voie d'abord
35.f1.72↔	Remplacement de la valve aortique par prothèse vasculaire avec valve, mécanique, avec thoracotomie mini-invasive (sternotomie partielle supérieure, thoracotomie latérale) comme voie d'abord	35.f4.12↔	Remplacement de la valve tricuspide par allogreffe (homogreffe), avec thoracotomie mini-invasive (sternotomie partielle supérieure, thoracotomie latérale) comme voie d'abord
35.f2.00↔	Remplacement de la valve mitrale par prothèse valvulaire, SAP	35.f4.21↔	Remplacement de la valve tricuspide par xéno greffe (bioprothèse), avec sternotomie totale comme voie d'abord
35.f2.09↔	Remplacement de la valve mitrale par prothèse valvulaire, autres	35.f4.22↔	Remplacement de la valve tricuspide par xéno greffe (bioprothèse), avec thoracotomie mini-invasive (sternotomie partielle supérieure, thoracotomie latérale) comme voie d'abord
35.f2.11↔	Remplacement de la valve mitrale par allogreffe (homogreffe), avec sternotomie totale comme voie d'abord	35.f4.23↔	Remplacement de la valve tricuspide par xéno greffe (bioprothèse), par voie endovasculaire
35.f2.12↔	Remplacement de la valve mitrale par allogreffe (homogreffe), avec thoracotomie mini-invasive (sternotomie partielle supérieure, thoracotomie latérale) comme voie d'abord	35.f4.24↔	Remplacement de la valve tricuspide par xéno greffe (bioprothèse), par voie transapicale
35.f2.21↔	Remplacement de la valve mitrale par xéno greffe (bioprothèse), avec sternotomie totale comme voie d'abord	35.f4.31↔	Remplacement de la valve tricuspide par xéno greffe, sans stent, avec sternotomie totale comme voie d'abord
35.f2.22↔	Remplacement de la valve mitrale par xéno greffe (bioprothèse), avec thoracotomie mini-invasive (sternotomie partielle supérieure, thoracotomie latérale) comme voie d'abord	35.f4.32↔	Remplacement de la valve tricuspide par xéno greffe, sans stent, avec thoracotomie mini-invasive (sternotomie partielle supérieure, thoracotomie latérale) comme voie d'abord
35.f2.31↔	Remplacement de la valve mitrale par xéno greffe, sans stent, avec sternotomie totale comme voie d'abord	35.f4.33↔	Remplacement de la valve tricuspide par xéno greffe, sans stent, par voie endovasculaire
35.f2.32↔	Remplacement de la valve mitrale par xéno greffe, sans stent, avec thoracotomie mini-invasive (sternotomie partielle supérieure, thoracotomie latérale) comme voie d'abord	35.f4.34↔	Remplacement de la valve tricuspide par xéno greffe, sans stent, par voie transapicale
35.f2.51↔	Remplacement de la valve mitrale par prothèse mécanique, avec sternotomie totale comme voie d'abord	35.f4.51↔	Remplacement de la valve tricuspide par prothèse mécanique, avec sternotomie totale comme voie d'abord
35.f2.52↔	Remplacement de la valve mitrale par prothèse mécanique, avec thoracotomie mini-invasive (sternotomie partielle supérieure, thoracotomie latérale) comme voie d'abord	35.f4.52↔	Remplacement de la valve tricuspide par prothèse mécanique, avec thoracotomie mini-invasive (sternotomie partielle supérieure, thoracotomie latérale) comme voie d'abord
35.f3.00↔	Remplacement de la valve pulmonaire par prothèse valvulaire ou prothèse vasculaire avec valve, SAP	35.g0↔	Révision d'un remplacement de la valve, SAP
35.f3.09↔	Remplacement de la valve pulmonaire par prothèse valvulaire ou prothèse vasculaire avec valve, autres	35.g1.11↔	Révision d'un remplacement de la valve aortique, avec sternotomie totale comme voie d'abord
35.f3.11↔	Remplacement de la valve pulmonaire par allogreffe (homogreffe), avec sternotomie totale comme voie d'abord	35.g1.12↔	Révision d'un remplacement de la valve aortique, avec thoracotomie mini-invasive (sternotomie partielle supérieure, thoracotomie latérale) comme voie d'abord
35.f3.12↔	Remplacement de la valve pulmonaire par allogreffe (homogreffe), avec thoracotomie mini-invasive (sternotomie partielle supérieure, thoracotomie latérale) comme voie d'abord	35.g1.13↔	Révision d'un remplacement de la valve aortique, par voie endovasculaire
35.f3.21↔	Remplacement de la valve pulmonaire par xéno greffe (bioprothèse), avec sternotomie totale comme voie d'abord	35.g1.14↔	Révision d'un remplacement de la valve aortique, par voie transapicale
35.f3.22↔	Remplacement de la valve pulmonaire par xéno greffe (bioprothèse), avec thoracotomie mini-invasive (sternotomie partielle supérieure, thoracotomie latérale) comme voie d'abord	35.g2.11↔	Révision d'un remplacement de la valve mitrale, avec sternotomie totale comme voie d'abord
35.f3.31↔	Remplacement de la valve pulmonaire par xéno greffe, sans stent, avec sternotomie totale comme voie d'abord	35.g2.12↔	Révision d'un remplacement de la valve mitrale, avec thoracotomie mini-invasive (sternotomie partielle supérieure, thoracotomie latérale) comme voie d'abord
35.f3.32↔	Remplacement de la valve pulmonaire par xéno greffe, sans stent, avec thoracotomie mini-invasive (sternotomie partielle supérieure, thoracotomie latérale) comme voie d'abord	35.g2.13↔	Révision d'un remplacement de la valve mitrale, par voie endovasculaire
35.f3.51↔	Remplacement de la valve pulmonaire par prothèse mécanique, avec sternotomie totale comme voie d'abord	35.g2.14↔	Révision d'un remplacement de la valve mitrale, par voie transapicale
35.f3.52↔	Remplacement de la valve pulmonaire par prothèse mécanique, avec thoracotomie mini-invasive (sternotomie partielle supérieure, thoracotomie latérale) comme voie d'abord	35.g3.11↔	Révision d'un remplacement de la valve pulmonaire, avec sternotomie totale comme voie d'abord
35.f3.61↔	Remplacement de la valve pulmonaire par prothèse vasculaire avec valve, biologique, avec sternotomie totale comme voie d'abord	35.g3.12↔	Révision d'un remplacement de la valve pulmonaire, avec thoracotomie mini-invasive (sternotomie partielle supérieure, thoracotomie latérale) comme voie d'abord
35.f3.62↔	Remplacement de la valve pulmonaire par prothèse vasculaire avec valve, biologique avec thoracotomie mini-invasive (sternotomie partielle supérieure, thoracotomie latérale) comme voie d'abord	35.g3.13↔	Révision d'un remplacement de la valve pulmonaire, par voie endovasculaire
		35.g3.14↔	Révision d'un remplacement de la valve pulmonaire, par voie transapicale
		35.g4.11↔	Révision d'un remplacement de la valve tricuspide, avec sternotomie totale comme voie d'abord
		35.g4.12↔	Révision d'un remplacement de la valve tricuspide, avec thoracotomie mini-invasive (sternotomie partielle supérieure, thoracotomie latérale) comme voie d'abord

35.g4.13↔	Révision d'un remplacement de la valve tricuspide, par voie endovasculaire	35.h2.22↔	Retrait d'une prothèse valvulaire mitrale ainsi qu'implantation d'une xénogreffe (bioprothèse), avec thoracotomie mini-invasive (sternotomie partielle supérieure, thoracotomie latérale) comme voie d'abord
35.g4.14↔	Révision d'un remplacement de la valve tricuspide, par voie transapicale	35.h2.23↔	Retrait d'une prothèse valvulaire mitrale ainsi qu'implantation d'une xénogreffe (bioprothèse), par voie endovasculaire
35.g9↔	Révision d'un remplacement de valve cardiaque, autres	35.h2.24↔	Retrait d'une prothèse valvulaire mitrale ainsi qu'implantation d'une xénogreffe (bioprothèse), par voie transapicale
35.h1.00↔	Retrait avec implantation d'une nouvelle prothèse valvulaire aortique ou d'une prothèse vasculaire avec valve, SAP	35.h2.31↔	Retrait d'une prothèse valvulaire mitrale ainsi qu'implantation d'une xénogreffe, sans stent, avec sternotomie totale comme voie d'abord
35.h1.09↔	Retrait avec implantation d'une nouvelle prothèse valvulaire aortique ou d'une prothèse vasculaire avec valve, autres	35.h2.32↔	Retrait d'une prothèse valvulaire mitrale ainsi qu'implantation d'une xénogreffe, sans stent, avec thoracotomie mini-invasive (sternotomie partielle supérieure, thoracotomie latérale) comme voie d'abord
35.h1.11↔	Retrait d'une prothèse valvulaire aortique ainsi qu'implantation d'une allogreffe (homogreffe), avec sternotomie totale comme voie d'abord	35.h2.33↔	Retrait d'une prothèse valvulaire mitrale ainsi qu'implantation d'une xénogreffe, sans stent, par voie endovasculaire
35.h1.12↔	Retrait d'une prothèse valvulaire aortique ainsi qu'implantation d'une allogreffe (homogreffe), avec thoracotomie mini-invasive (sternotomie partielle supérieure, thoracotomie latérale) comme voie d'abord	35.h2.34↔	Retrait d'une prothèse valvulaire mitrale ainsi qu'implantation d'une xénogreffe, sans stent, par voie transapicale
35.h1.21↔	Retrait d'une prothèse valvulaire aortique ainsi qu'implantation d'une xénogreffe (bioprothèse), avec sternotomie totale comme voie d'abord	35.h2.51↔	Retrait d'une prothèse valvulaire mitrale ainsi qu'implantation d'une prothèse mécanique, avec sternotomie totale comme voie d'abord
35.h1.22↔	Retrait d'une prothèse valvulaire aortique ainsi qu'implantation d'une xénogreffe (bioprothèse), avec thoracotomie mini-invasive (sternotomie partielle supérieure, thoracotomie latérale) comme voie d'abord	35.h2.52↔	Retrait d'une prothèse valvulaire mitrale ainsi qu'implantation d'une prothèse mécanique, avec thoracotomie mini-invasive (sternotomie partielle supérieure, thoracotomie latérale) comme voie d'abord
35.h1.31↔	Retrait d'une prothèse valvulaire aortique ainsi qu'implantation d'une xénogreffe, sans stent, avec sternotomie totale comme voie d'abord	35.h3.00↔	Retrait avec implantation d'une nouvelle prothèse valvulaire pulmonaire ou d'une prothèse vasculaire avec valve, SAP
35.h1.32↔	Retrait d'une prothèse valvulaire aortique ainsi qu'implantation d'une xénogreffe, sans stent, avec thoracotomie mini-invasive (sternotomie partielle supérieure, thoracotomie latérale) comme voie d'abord	35.h3.09↔	Retrait avec implantation d'une nouvelle prothèse valvulaire pulmonaire ou d'une prothèse vasculaire avec valve, autres
35.h1.41↔	Retrait d'une prothèse valvulaire aortique ainsi qu'implantation d'une xénogreffe auto-expandible, sans suture, avec sternotomie totale comme voie d'abord	35.h3.11↔	Retrait d'une prothèse valvulaire pulmonaire ainsi qu'implantation d'une allogreffe (homogreffe), avec sternotomie totale comme voie d'abord
35.h1.42↔	Retrait d'une prothèse valvulaire aortique ainsi qu'implantation d'une xénogreffe auto-expandible, sans suture, avec thoracotomie mini-invasive (sternotomie partielle supérieure, thoracotomie latérale) comme voie d'abord	35.h3.12↔	Retrait d'une prothèse valvulaire pulmonaire ainsi qu'implantation d'une allogreffe (homogreffe), avec thoracotomie mini-invasive (sternotomie partielle supérieure, thoracotomie latérale) comme voie d'abord
35.h1.51↔	Retrait d'une prothèse valvulaire aortique ainsi qu'implantation d'une prothèse mécanique, avec sternotomie totale comme voie d'abord	35.h3.21↔	Retrait d'une prothèse valvulaire pulmonaire ainsi qu'implantation d'une xénogreffe (bioprothèse), avec sternotomie totale comme voie d'abord
35.h1.52↔	Retrait d'une prothèse valvulaire aortique ainsi qu'implantation d'une prothèse mécanique, avec thoracotomie mini-invasive (sternotomie partielle supérieure, thoracotomie latérale) comme voie d'abord	35.h3.22↔	Retrait d'une prothèse valvulaire pulmonaire ainsi qu'implantation d'une xénogreffe (bioprothèse), avec thoracotomie mini-invasive (sternotomie partielle supérieure, thoracotomie latérale) comme voie d'abord
35.h1.61↔	Retrait d'une prothèse valvulaire aortique ainsi qu'implantation d'une prothèse vasculaire avec valve, biologique, avec sternotomie totale comme voie d'abord	35.h3.31↔	Retrait d'une prothèse valvulaire pulmonaire ainsi qu'implantation d'une xénogreffe, sans stent, avec sternotomie totale comme voie d'abord
35.h1.62↔	Retrait d'une prothèse valvulaire aortique ainsi qu'implantation d'une prothèse vasculaire avec valve, biologique avec thoracotomie mini-invasive (sternotomie partielle supérieure, thoracotomie latérale) comme voie d'abord	35.h3.32↔	Retrait d'une prothèse valvulaire pulmonaire ainsi qu'implantation d'une xénogreffe, sans stent, avec thoracotomie mini-invasive (sternotomie partielle supérieure, thoracotomie latérale) comme voie d'abord
35.h1.71↔	Retrait d'une prothèse valvulaire aortique ainsi qu'implantation d'une prothèse vasculaire avec valve, mécanique, avec sternotomie totale comme voie d'abord	35.h3.51↔	Retrait d'une prothèse valvulaire pulmonaire ainsi qu'implantation d'une prothèse mécanique, avec sternotomie totale comme voie d'abord
35.h1.72↔	Retrait d'une prothèse valvulaire aortique ainsi qu'implantation d'une prothèse vasculaire avec valve, mécanique avec thoracotomie mini-invasive (sternotomie partielle supérieure, thoracotomie latérale) comme voie d'abord	35.h3.52↔	Retrait d'une prothèse valvulaire pulmonaire ainsi qu'implantation d'une prothèse mécanique, avec thoracotomie mini-invasive (sternotomie partielle supérieure, thoracotomie latérale) comme voie d'abord
35.h2.00↔	Retrait avec implantation d'une nouvelle prothèse valvulaire mitrale, SAP	35.h3.61↔	Retrait d'une prothèse valvulaire pulmonaire ainsi qu'implantation d'une prothèse vasculaire avec valve, biologique, avec sternotomie totale comme voie d'abord
35.h2.09↔	Retrait avec implantation d'une nouvelle prothèse valvulaire mitrale, autres	35.h3.62↔	Retrait d'une prothèse valvulaire pulmonaire ainsi qu'implantation d'une prothèse vasculaire avec valve, biologique avec thoracotomie mini-invasive (sternotomie partielle supérieure, thoracotomie latérale) comme voie d'abord
35.h2.11↔	Retrait d'une prothèse valvulaire mitrale ainsi qu'implantation d'une allogreffe (homogreffe), avec sternotomie totale comme voie d'abord	35.h3.71↔	Retrait d'une prothèse valvulaire pulmonaire ainsi qu'implantation d'une prothèse vasculaire avec valve, mécanique, avec sternotomie totale comme voie d'abord
35.h2.12↔	Retrait d'une prothèse valvulaire mitrale ainsi qu'implantation d'une allogreffe (homogreffe), avec thoracotomie mini-invasive (sternotomie partielle supérieure, thoracotomie latérale) comme voie d'abord	35.h3.72↔	Retrait d'une prothèse valvulaire pulmonaire ainsi qu'implantation d'une prothèse vasculaire avec valve, mécanique, avec thoracotomie mini-invasive (sternotomie partielle supérieure, thoracotomie latérale) comme voie d'abord
35.h2.21↔	Retrait d'une prothèse valvulaire mitrale ainsi qu'implantation d'une xénogreffe (bioprothèse), avec sternotomie totale comme voie d'abord	35.h4.00↔	Retrait avec implantation d'une nouvelle prothèse valvulaire tricuspide, SAP

35.h4.09↔	Retrait avec implantation d'une nouvelle prothèse valvulaire tricuspide, autres	36.11.33↔	Pontage (aorto-)coronaire simple, mini-invasif, avec artère autogène, greffon libre d'artère mammaire interne [IMA] (artère thoracique interne)
35.h4.11↔	Retrait d'une prothèse valvulaire tricuspide ainsi qu'implantation d'une allogreffe (homogreffe), avec sternotomie totale comme voie d'abord	36.11.34↔	Pontage (aorto-)coronaire simple, mini-invasif, avec artère autogène, artère abdominale
35.h4.12↔	Retrait d'une prothèse valvulaire tricuspide ainsi qu'implantation d'une allogreffe (homogreffe), avec thoracotomie mini-invasive (sternotomie partielle supérieure, thoracotomie latérale) comme voie d'abord	36.11.35↔	Pontage (aorto-)coronaire simple, mini-invasif, avec artère autogène, autre artère
35.h4.21↔	Retrait d'une prothèse valvulaire tricuspide ainsi qu'implantation d'une xéngreffe (bioprothèse), avec sternotomie totale comme voie d'abord	36.11.36↔	Pontage (aorto-)coronaire simple, mini-invasif, avec veine autogène, sans treillis externe de stabilisation
35.h4.22↔	Retrait d'une prothèse valvulaire tricuspide ainsi qu'implantation d'une xéngreffe (bioprothèse), avec thoracotomie mini-invasive (sternotomie partielle supérieure, thoracotomie latérale) comme voie d'abord	36.11.37↔	Pontage (aorto-)coronaire simple, mini-invasif, avec veine autogène, avec treillis externe de stabilisation
35.h4.23↔	Retrait d'une prothèse valvulaire tricuspide ainsi qu'implantation d'une xéngreffe (bioprothèse), par voie endovasculaire	36.11.38↔	Pontage (aorto-)coronaire simple, mini-invasif, avec xéngreffe
35.h4.31↔	Retrait d'une prothèse valvulaire tricuspide ainsi qu'implantation d'une xéngreffe, sans stent, avec sternotomie totale comme voie d'abord	36.11.3a↔	Pontage (aorto-)coronaire simple, mini-invasif, avec prothèse vasculaire
35.h4.32↔	Retrait d'une prothèse valvulaire tricuspide ainsi qu'implantation d'une xéngreffe, sans stent, avec thoracotomie mini-invasive (sternotomie partielle supérieure, thoracotomie latérale) comme voie d'abord	36.11.99↔	Pontage (aorto-)coronaire simple, par technique et par matériel, autre
35.h4.33↔	Retrait d'une prothèse valvulaire tricuspide ainsi qu'implantation d'une xéngreffe, sans stent, par voie endovasculaire	36.12.00↔	Double pontage (aorto-)coronaire, par technique et par matériel, SAP
35.h4.51↔	Retrait d'une prothèse valvulaire tricuspide ainsi qu'implantation consécutive d'une prothèse mécanique, avec sternotomie totale comme voie d'abord	36.12.21↔	Double pontage (aorto-)coronaire, chirurgical ouvert (thoracotomie, mini-thoracotomie, sternotomie), avec artère autogène, artère radiale
35.h4.52↔	Retrait d'une prothèse valvulaire tricuspide ainsi qu'implantation d'une prothèse mécanique, avec thoracotomie mini-invasive (sternotomie partielle supérieure, thoracotomie latérale) comme voie d'abord	36.12.22↔	Double pontage (aorto-)coronaire, chirurgical ouvert (thoracotomie, mini-thoracotomie, sternotomie), avec artère autogène, artère mammaire interne (artère thoracique interne)
35.i1.11↔	Opération de Brock	36.12.23↔	Double pontage (aorto-)coronaire, chirurgical ouvert (thoracotomie, mini-thoracotomie, sternotomie), avec artère autogène, greffon libre d'artère mammaire interne [AMI] (artère thoracique interne)
35.i2.11↔	Opération selon Ross	36.12.24↔	Double pontage (aorto-)coronaire, chirurgical ouvert (thoracotomie, mini-thoracotomie, sternotomie), avec artère autogène, artère abdominale
35.i3.11↔	Intervention de Tirone David	36.12.25↔	Double pontage (aorto-)coronaire, chirurgical ouvert (thoracotomie, mini-thoracotomie, sternotomie), avec artère autogène, autre artère
35.i3.12↔	Opération selon Yacoub	36.12.26↔	Double pontage (aorto-)coronaire, chirurgical ouvert (thoracotomie, mini-thoracotomie, sternotomie), avec veine autogène, sans treillis externe de stabilisation
36.03↔	Angioplastie d'artère coronaire à thorax ouvert	36.12.27↔	Double pontage (aorto-)coronaire, chirurgical ouvert (thoracotomie, mini-thoracotomie, sternotomie), avec veine autogène, avec treillis externe de stabilisation
36.09↔	Autre ablation de sténose ou obstruction d'artère coronaire	36.12.28↔	Double pontage (aorto-)coronaire, chirurgical ouvert (thoracotomie, mini-thoracotomie, sternotomie), avec xéngreffe
36.10↔	Pontage aorto-coronaire pour revascularisation cardiaque, SAP	36.12.2a↔	Double pontage (aorto-)coronaire, chirurgical ouvert (thoracotomie, mini-thoracotomie, sternotomie), avec prothèse vasculaire
36.11.00↔	Pontage (aorto-)coronaire simple, par technique et par matériel, SAP	36.12.31↔	Double pontage (aorto-)coronaire, mini-invasif, avec artère autogène, artère radiale
36.11.21↔	Pontage (aorto-)coronaire simple, chirurgical ouvert (thoracotomie, mini-thoracotomie, sternotomie), avec artère autogène, artère radiale	36.12.32↔	Double pontage (aorto-)coronaire, mini-invasif, avec artère autogène, artère mammaire interne (artère thoracique interne)
36.11.22↔	Pontage (aorto-)coronaire simple, chirurgical ouvert (thoracotomie, mini-thoracotomie, sternotomie), avec artère autogène, artère mammaire interne (artère thoracique interne)	36.12.33↔	Double pontage (aorto-)coronaire, mini-invasif, avec artère autogène, greffon libre d'artère mammaire interne [IMA] (artère thoracique interne)
36.11.23↔	Pontage (aorto-)coronaire simple, chirurgical ouvert (thoracotomie, mini-thoracotomie, sternotomie), avec artère autogène, greffon libre d'artère mammaire interne [AMI] (artère thoracique interne)	36.12.34↔	Double pontage (aorto-)coronaire, mini-invasif, avec artère autogène, artère abdominale
36.11.24↔	Pontage (aorto-)coronaire simple, chirurgical ouvert (thoracotomie, mini-thoracotomie, sternotomie), avec artère autogène, artère abdominale	36.12.35↔	Double pontage (aorto-)coronaire, mini-invasif, avec artère autogène, autre artère
36.11.25↔	Pontage (aorto-)coronaire simple, chirurgical ouvert (thoracotomie, mini-thoracotomie, sternotomie), avec artère autogène, autre artère	36.12.36↔	Double pontage (aorto-)coronaire, mini-invasif, avec veine autogène, sans treillis externe de stabilisation
36.11.26↔	Pontage (aorto-)coronaire simple, chirurgical ouvert (thoracotomie, mini-thoracotomie, sternotomie), avec veine autogène, sans treillis externe de stabilisation	36.12.37↔	Double pontage (aorto-)coronaire, mini-invasif, avec veine autogène, avec treillis externe de stabilisation
36.11.27↔	Pontage (aorto-)coronaire simple, chirurgical ouvert (thoracotomie, mini-thoracotomie, sternotomie), avec veine autogène, avec treillis externe de stabilisation	36.12.38↔	Double pontage (aorto-)coronaire, mini-invasif, avec xéngreffe
36.11.28↔	Pontage (aorto-)coronaire simple, chirurgical ouvert (thoracotomie, mini-thoracotomie, sternotomie), avec xéngreffe	36.12.3a↔	Double pontage (aorto-)coronaire, mini-invasif, avec prothèse vasculaire
36.11.2a↔	Pontage (aorto-)coronaire simple, chirurgical ouvert (thoracotomie, mini-thoracotomie, sternotomie), avec prothèse vasculaire	36.12.99↔	Double pontage (aorto-)coronaire, par technique et par matériel, autre
36.11.31↔	Pontage (aorto-)coronaire simple, mini-invasif, avec artère autogène, artère radiale	36.13.00↔	Triple pontage (aorto-)coronaire, par technique et par matériel, SAP
36.11.32↔	Pontage (aorto-)coronaire simple, mini-invasif, avec artère autogène, artère mammaire interne (artère thoracique interne)	36.13.21↔	Triple pontage (aorto-)coronaire, chirurgical ouvert (thoracotomie, mini-thoracotomie, sternotomie), avec artère autogène, artère radiale
		36.13.22↔	Triple pontage (aorto-)coronaire, chirurgical ouvert (thoracotomie, mini-thoracotomie, sternotomie), avec artère autogène, artère mammaire interne (artère thoracique interne)



36.13.23↔	Triple pontage (aorto-)coronaire, chirurgical ouvert (thoracotomie, mini-thoracotomie, sternotomie), avec artère autogène, greffon libre d'artère mammaire interne [AMI] (artère thoracique interne)	36.18.23↔	Quadruple pontage (aorto-)coronaire, mini-invasif, avec artère autogène, greffon libre d'artère mammaire interne [IMA] (artère thoracique interne)
36.13.24↔	Triple pontage (aorto-)coronaire, chirurgical ouvert (thoracotomie, mini-thoracotomie, sternotomie), avec artère autogène, artère abdominale	36.18.24↔	Quadruple pontage (aorto-)coronaire, mini-invasif, avec artère autogène, artère abdominale
36.13.25↔	Triple pontage (aorto-)coronaire, chirurgical ouvert (thoracotomie, mini-thoracotomie, sternotomie), avec artère autogène, autre artère	36.18.25↔	Quadruple pontage (aorto-)coronaire, mini-invasif, avec artère autogène, autre artère
36.13.26↔	Triple pontage (aorto-)coronaire, chirurgical ouvert (thoracotomie, mini-thoracotomie, sternotomie), avec veine autogène, sans treillis externe de stabilisation	36.18.26↔	Quadruple pontage (aorto-)coronaire, mini-invasif, avec veine autogène, sans treillis externe de stabilisation
36.13.27↔	Triple pontage (aorto-)coronaire, chirurgical ouvert (thoracotomie, mini-thoracotomie, sternotomie), avec veine autogène, avec treillis externe de stabilisation	36.18.27↔	Quadruple pontage (aorto-)coronaire, mini-invasif, avec veine autogène, avec treillis externe de stabilisation
36.13.28↔	Triple pontage (aorto-)coronaire, chirurgical ouvert (thoracotomie, mini-thoracotomie, sternotomie), avec xéno greffe	36.18.28↔	Quadruple pontage (aorto-)coronaire, mini-invasif, avec xéno greffe
36.13.2a↔	Triple pontage (aorto-)coronaire, chirurgical ouvert (thoracotomie, mini-thoracotomie, sternotomie), avec prothèse vasculaire	36.18.2a↔	Quadruple pontage (aorto-)coronaire, mini-invasif, avec prothèse vasculaire
36.13.31↔	Triple pontage (aorto-)coronaire, mini-invasif, avec artère autogène, artère radiale	36.18.99↔	Quadruple pontage (aorto-)coronaire, par technique et par matériel, autre
36.13.32↔	Triple pontage (aorto-)coronaire, mini-invasif, avec artère autogène, artère mammaire interne (artère thoracique interne)	36.19↔	Anastomose de pontage pour revascularisation du cœur, autre
36.13.33↔	Triple pontage (aorto-)coronaire, mini-invasif, avec artère autogène, greffon libre d'artère mammaire interne [IMA] (artère thoracique interne)	36.1a.00↔	Quintuple pontage (aorto-)coronaire, par technique et par matériel, SAP
36.13.34↔	Triple pontage (aorto-)coronaire, mini-invasif, avec artère autogène, artère abdominale	36.1a.11↔	Quintuple pontage (aorto-)coronaire, chirurgical ouvert (thoracotomie, mini-thoracotomie, sternotomie), avec artère autogène, artère radiale
36.13.35↔	Triple pontage (aorto-)coronaire, mini-invasif, avec artère autogène, autre artère	36.1a.12↔	Quintuple pontage (aorto-)coronaire, chirurgical ouvert (thoracotomie, mini-thoracotomie, sternotomie), avec artère autogène, artère mammaire interne (artère thoracique interne)
36.13.36↔	Triple pontage (aorto-)coronaire, mini-invasif, avec veine autogène, sans treillis externe de stabilisation	36.1a.13↔	Quintuple pontage (aorto-)coronaire, chirurgical ouvert (thoracotomie, mini-thoracotomie, sternotomie), avec artère autogène, greffon libre d'artère mammaire interne [AMI] (artère thoracique interne)
36.13.37↔	Triple pontage (aorto-)coronaire, mini-invasif, avec veine autogène, avec treillis externe de stabilisation	36.1a.14↔	Quintuple pontage (aorto-)coronaire, chirurgical ouvert (thoracotomie, mini-thoracotomie, sternotomie), avec artère autogène, artère abdominale
36.13.38↔	Triple pontage (aorto-)coronaire, mini-invasif, avec xéno greffe	36.1a.15↔	Quintuple pontage (aorto-)coronaire, chirurgical ouvert (thoracotomie, mini-thoracotomie, sternotomie), avec artère autogène, autre artère
36.13.3a↔	Triple pontage (aorto-)coronaire, mini-invasif, avec prothèse vasculaire	36.1a.16↔	Quintuple pontage (aorto-)coronaire, chirurgical ouvert (thoracotomie, mini-thoracotomie, sternotomie), avec veine autogène, sans treillis externe de stabilisation
36.13.99↔	Triple pontage (aorto-)coronaire, par technique et par matériel, autre	36.1a.17↔	Quintuple pontage (aorto-)coronaire, chirurgical ouvert (thoracotomie, mini-thoracotomie, sternotomie), avec veine autogène, avec treillis externe de stabilisation
36.18.00↔	Quadruple pontage (aorto-)coronaire, par technique et par matériel, SAP	36.1a.18↔	Quintuple pontage (aorto-)coronaire, chirurgical ouvert (thoracotomie, mini-thoracotomie, sternotomie), avec xéno greffe
36.18.11↔	Quadruple pontage (aorto-)coronaire, chirurgical ouvert (thoracotomie, mini-thoracotomie, sternotomie), avec artère autogène, artère radiale	36.1a.1a↔	Quintuple pontage (aorto-)coronaire, chirurgical ouvert (thoracotomie, mini-thoracotomie, sternotomie), avec prothèse vasculaire
36.18.12↔	Quadruple pontage (aorto-)coronaire, chirurgical ouvert (thoracotomie, mini-thoracotomie, sternotomie), avec artère autogène, artère mammaire interne (artère thoracique interne)	36.1a.21↔	Quintuple pontage (aorto-)coronaire, mini-invasif, avec artère autogène, artère radiale
36.18.13↔	Quadruple pontage (aorto-)coronaire, chirurgical ouvert (thoracotomie, mini-thoracotomie, sternotomie), avec artère autogène, greffon libre d'artère mammaire interne [AMI] (artère thoracique interne)	36.1a.22↔	Quintuple pontage (aorto-)coronaire, mini-invasif, avec artère autogène, artère mammaire interne (artère thoracique interne)
36.18.14↔	Quadruple pontage (aorto-)coronaire, chirurgical ouvert (thoracotomie, mini-thoracotomie, sternotomie), avec artère autogène, artère abdominale	36.1a.23↔	Quintuple pontage (aorto-)coronaire, mini-invasif, avec artère autogène, greffon libre d'artère mammaire interne [IMA] (artère thoracique interne)
36.18.15↔	Quadruple pontage (aorto-)coronaire, chirurgical ouvert (thoracotomie, mini-thoracotomie, sternotomie), avec artère autogène, autre artère	36.1a.24↔	Quintuple pontage (aorto-)coronaire, mini-invasif, avec artère autogène, artère abdominale
36.18.16↔	Quadruple pontage (aorto-)coronaire, chirurgical ouvert (thoracotomie, mini-thoracotomie, sternotomie), avec veine autogène, sans treillis externe de stabilisation	36.1a.25↔	Quintuple pontage (aorto-)coronaire, mini-invasif, avec artère autogène, autre artère
36.18.17↔	Quadruple pontage (aorto-)coronaire, chirurgical ouvert (thoracotomie, mini-thoracotomie, sternotomie), avec veine autogène, avec treillis externe de stabilisation	36.1a.26↔	Quintuple pontage (aorto-)coronaire, mini-invasif, avec veine autogène, sans treillis externe de stabilisation
36.18.18↔	Quadruple pontage (aorto-)coronaire, chirurgical ouvert (thoracotomie, mini-thoracotomie, sternotomie), avec xéno greffe	36.1a.27↔	Quintuple pontage (aorto-)coronaire, mini-invasif, avec veine autogène, avec treillis externe de stabilisation
36.18.1a↔	Quadruple pontage (aorto-)coronaire, chirurgical ouvert (thoracotomie, mini-thoracotomie, sternotomie), avec prothèse vasculaire	36.1a.28↔	Quintuple pontage (aorto-)coronaire, mini-invasif, avec xéno greffe
36.18.21↔	Quadruple pontage (aorto-)coronaire, mini-invasif, avec artère autogène, artère radiale	36.1a.2a↔	Quintuple pontage (aorto-)coronaire, mini-invasif, avec prothèse vasculaire
36.18.22↔	Quadruple pontage (aorto-)coronaire, mini-invasif, avec artère autogène, artère mammaire interne (artère thoracique interne)	36.1a.99↔	Quintuple pontage (aorto-)coronaire, autre
		36.1b.00↔	Pontage (aorto-)coronaire sextuple ou plus, par technique et par matériel, SAP
		36.1b.11↔	Pontage (aorto-)coronaire sextuple ou plus, chirurgical ouvert (thoracotomie, mini-thoracotomie, sternotomie), avec artère autogène, artère radiale

36.1b.12↔	Pontage (aorto-)coronaire sextuple ou plus, chirurgical ouvert (thoracotomie, mini-thoracotomie, sternotomie), avec artère autogène, artère mammaire interne (artère thoracique interne)	37.33.11↔	Excision ou destruction d'éléments du système de conduction des stimuli, par voie ouverte, techniques d'ablation pour le traitement de tachyarythmie
36.1b.13↔	Pontage (aorto-)coronaire sextuple ou plus, chirurgical ouvert (thoracotomie, mini-thoracotomie, sternotomie), avec artère autogène, greffon libre d'artère mammaire interne [AMI] (artère thoracique interne)	37.33.19↔	Excision ou destruction d'éléments du système de conduction des stimuli, par voie ouverte, autre
36.1b.14↔	Pontage (aorto-)coronaire sextuple ou plus, chirurgical ouvert (thoracotomie, mini-thoracotomie, sternotomie), avec artère autogène, artère abdominale	37.33.20↔	Excision d'autre lésion ou tissu du cœur, par voie ouverte
36.1b.15↔	Pontage (aorto-)coronaire sextuple ou plus, chirurgical ouvert (thoracotomie, mini-thoracotomie, sternotomie), avec artère autogène, autre artère	37.33.30↔	Destruction d'autre lésion ou tissu du cœur, par voie ouverte
36.1b.16↔	Pontage (aorto-)coronaire sextuple ou plus, chirurgical ouvert (thoracotomie, mini-thoracotomie, sternotomie), avec veine autogène, sans treillis externe de stabilisation	37.33.99↔	Excision ou destruction d'autre lésion ou tissu du cœur, par voie ouverte, autre
36.1b.17↔	Pontage (aorto-)coronaire sextuple ou plus, chirurgical ouvert (thoracotomie, mini-thoracotomie, sternotomie), avec veine autogène, avec treillis externe de stabilisation	37.35↔	Ventriculectomie partielle
36.1b.18↔	Pontage (aorto-)coronaire sextuple ou plus, chirurgical ouvert (thoracotomie, mini-thoracotomie, sternotomie), avec xéno greffe	37.40↔	Réparation du cœur et du péricarde, SAP
36.1b.1a↔	Pontage (aorto-)coronaire sextuple ou plus, chirurgical ouvert (thoracotomie, mini-thoracotomie, sternotomie), avec prothèse vasculaire	37.41↔	Implantation de système d'assistance cardiaque prothétique autour du cœur
36.1b.21↔	Pontage (aorto-)coronaire sextuple ou plus, mini-invasif, avec artère autogène, artère radiale	37.42.11↔	Suture du péricarde (après lésion traumatique)
36.1b.22↔	Pontage (aorto-)coronaire sextuple ou plus, mini-invasif, avec artère autogène, artère mammaire interne (artère thoracique interne)	37.42.21↔	Suture du myocarde (après lésion traumatique)
36.1b.23↔	Pontage (aorto-)coronaire sextuple ou plus, mini-invasif, avec artère autogène, greffon libre d'artère mammaire interne [IMA] (artère thoracique interne)	37.49↔	Réparation du cœur et du péricarde, autre
36.1b.24↔	Pontage (aorto-)coronaire sextuple ou plus, mini-invasif, avec artère autogène, artère abdominale	37.52↔	Implantation de système intégral de remplacement du cœur
36.1b.25↔	Pontage (aorto-)coronaire sextuple ou plus, mini-invasif, avec artère autogène, autre artère	37.6a.11↔	Implantation d'un système d'assistance cardio-vasculaire, avec pompe, sans fonction d'échange gazeux, extracorporel, ventriculaire gauche, par chirurgie thoracique ouverte (thoracotomie, mini-thoracotomie, sternotomie)
36.1b.26↔	Pontage (aorto-)coronaire sextuple ou plus, mini-invasif, avec veine autogène, sans treillis externe de stabilisation	37.6a.12↔	Implantation d'un système d'assistance cardio-vasculaire, avec pompe, sans fonction d'échange gazeux, extracorporel, ventriculaire droit, par chirurgie thoracique ouverte (thoracotomie, mini-thoracotomie, sternotomie)
36.1b.27↔	Pontage (aorto-)coronaire sextuple ou plus, mini-invasif, avec veine autogène, avec treillis externe de stabilisation	37.6a.21↔	Implantation d'un système d'assistance cardio-vasculaire, avec pompe, sans fonction d'échange gazeux, extracorporel, biventriculaire, par chirurgie thoracique ouverte (thoracotomie, mini-thoracotomie, sternotomie)
36.1b.28↔	Pontage (aorto-)coronaire sextuple ou plus, mini-invasif, avec xéno greffe	37.6a.31↔	Implantation d'un système d'assistance cardio-vasculaire, avec pompe, sans fonction d'échange gazeux, intracorporel, ventriculaire gauche, par chirurgie thoracique ouverte (thoracotomie, mini-thoracotomie, sternotomie)
36.1b.2a↔	Pontage (aorto-)coronaire sextuple ou plus, mini-invasif, avec prothèse vasculaire	37.6a.32↔	Implantation d'un système d'assistance cardio-vasculaire, avec pompe, sans fonction d'échange gazeux, intracorporel, ventriculaire droit, par chirurgie thoracique ouverte (thoracotomie, mini-thoracotomie, sternotomie)
36.1b.99↔	Pontage (aorto-)coronaire sextuple ou plus, par technique et par matériel, autre	37.6a.33↔	Implantation d'un système d'assistance cardio-vasculaire, avec pompe, sans fonction d'échange gazeux, intracorporel, biventriculaire, par chirurgie thoracique ouverte (thoracotomie, mini-thoracotomie, sternotomie)
36.2↔	Revascularisation cardiaque par implant artériel	37.6a.51↔	Implantation d'un système d'assistance cardio-vasculaire et pulmonaire, avec pompe, avec élimination de CO <sub>2</sub> , extracorporel, veino-veineux, par voie percutanée
36.31↔	Revascularisation transmyocardique à thorax ouvert	37.6a.61↔	Implantation d'un système d'assistance cardio-vasculaire et pulmonaire, avec pompe, avec oxygénateur (y compris élimination de CO <sub>2</sub> ), extracorporel, veino-veineux, par chirurgie extra-thoracique ouverte (p.ex. exposition de vaisseau sanguin)
36.32↔	Autre revascularisation transmyocardique	37.6a.62↔	Implantation d'un système d'assistance cardio-vasculaire et pulmonaire, avec pompe, avec oxygénateur (y compris élimination de CO <sub>2</sub> ), extracorporel, veino-veineux, par voie percutanée
36.33↔	Revascularisation transmyocardique endoscopique	37.6a.71↔	Implantation d'un système d'assistance cardio-vasculaire et pulmonaire, avec pompe, avec oxygénateur (y compris élimination de CO <sub>2</sub> ), extracorporel, veino-artériel ou veino/veino-artériel, par chirurgie thoracique ouverte (thoracotomie, mini-thoracotomie, sternotomie)
36.34↔	Revascularisation transmyocardique percutanée	37.6a.72↔	Implantation d'un système d'assistance cardio-vasculaire et pulmonaire, avec pompe, avec oxygénateur (y compris élimination de CO <sub>2</sub> ), extracorporel, veino-artériel ou veino-veino-artériel, par chirurgie extra-thoracique ouverte (p.ex. exposition du vaisseau sanguin)
36.39.00↔	Autre revascularisation cardiaque, SAP	37.6a.73↔	Implantation d'un système d'assistance cardio-vasculaire et pulmonaire, avec pompe, avec oxygénateur (y compris élimination de CO <sub>2</sub> ), extracorporel, veino-artériel ou veino-veino-artériel, par voie percutanée
36.39.10↔	Revascularisation cardiaque par patchs d'élargissement des artères coronaires	37.6b.11↔	Retrait d'un système d'assistance cardio-vasculaire, avec pompe, sans fonction d'échange gazeux, extracorporel, ventriculaire gauche, par chirurgie thoracique ouverte (thoracotomie, mini-thoracotomie, sternotomie)
36.39.11↔	Révision de pontage coronaire	37.6b.12↔	Retrait d'un système d'assistance cardio-vasculaire, avec pompe, sans fonction d'échange gazeux, extracorporel, ventriculaire droit, par chirurgie thoracique ouverte (thoracotomie, mini-thoracotomie, sternotomie)
36.39.12↔	Nouveau pontage coronaire		
36.39.13↔	Transposition d'artère coronaire		
36.39.99↔	Autre revascularisation cardiaque, autre		
36.91↔	Réparation (cure) d'anévrisme de vaisseau coronaire		
36.99.00↔	Autres opérations des vaisseaux du cœur SAP		
36.99.20↔	Autres opérations lors d'anomalie congénitale de vaisseaux du cœur		
36.99.30↔	Reconstruction de l'ostium coronaire		
36.99.40↔	Sympathectomie des artères coronaires		
36.99.99↔	Autres opérations des vaisseaux du cœur, autre		
37.10↔	Incision du cœur, SAP		
37.11↔	Cardiotomie		
37.32↔	Excision d'anévrisme du cœur		
37.33.00↔	Excision ou destruction d'autre lésion ou tissu du cœur, par voie ouverte, SAP		
37.33.10↔	Excision ou destruction d'éléments du système de conduction des stimuli, par voie ouverte, SAP		

37.6b.21↔	Retrait d'un système d'assistance cardio-vasculaire, avec pompe, sans fonction d'échange gazeux, extracorporel, biventriculaire, par chirurgie thoracique ouverte (thoracotomie, mini-thoracotomie, sternotomie)	38.07.00↔	Incision de veines abdominales, SAP
37.6b.31↔	Retrait d'un système d'assistance cardio-vasculaire, avec pompe, sans fonction d'échange gazeux, intracorporel, ventriculaire gauche, par chirurgie thoracique ouverte (thoracotomie, mini-thoracotomie, sternotomie)	38.07.10↔	Incision de veines abdominales profondes, SAP
37.6b.32↔	Retrait d'un système d'assistance cardio-vasculaire, avec pompe, sans fonction d'échange gazeux, intracorporel, ventriculaire droit, par chirurgie thoracique ouverte (thoracotomie, mini-thoracotomie, sternotomie)	38.07.11↔	Incision de la veine cave inférieure
37.6b.33↔	Retrait d'un système d'assistance cardio-vasculaire, avec pompe, sans fonction d'échange gazeux, intracorporel, biventriculaire, par chirurgie thoracique ouverte (thoracotomie, mini-thoracotomie, sternotomie)	38.07.12↔	Incision de la veine iliaque
37.6b.61↔	Retrait d'un système d'assistance cardio-vasculaire et pulmonaire, avec pompe, avec oxygénateur (y compris élimination de CO <sub>2</sub> ), extracorporel, veino-veineux, par chirurgie extra-thoracique ouverte (p.ex. exposition de vaisseau sanguin)	38.07.19↔	Incision de veines abdominales profondes, autre
37.6b.71↔	Retrait d'un système d'assistance cardio-vasculaire et pulmonaire, avec pompe, avec oxygénateur (y compris élimination de CO <sub>2</sub> ), extracorporel, veino-artériel ou veino-veino-artériel, par chirurgie thoracique ouverte (thoracotomie, mini-thoracotomie, sternotomie)	38.07.99↔	Incision de veines abdominales, autre
37.6b.72↔	Retrait d'un système d'assistance cardio-vasculaire et pulmonaire, avec pompe, avec oxygénateur (y compris élimination de CO <sub>2</sub> ), extracorporel, veino-artériel ou veino-veino-artériel, par chirurgie extra-thoracique ouverte (p.ex. exposition du vaisseau sanguin)	38.15.00↔	Endartériectomie d'autres vaisseaux thoraciques, SAP
37.6b.81↔	Retrait de ballonnet de contre-pulsation intra-aortique (IABP), chirurgical ouvert	38.15.10↔	Endartériectomie de l'artère sous-clavière
37.6b.a1↔	Retrait d'un système d'assistance cardio-vasculaire et pulmonaire, sans pompe, avec élimination de CO <sub>2</sub> , extracorporel, artériovo-veineux, par chirurgie extra-thoracique ouverte (p.ex. exposition du vaisseau sanguin)	38.15.20↔	Endartériectomie du tronc brachio-céphalique
37.91↔	Massage cardiaque à thorax ouvert	38.15.30↔	Endartériectomie de l'artère pulmonaire
37.99.00↔	Autres opérations du cœur et du péricarde, SAP	38.15.40↔	Endartériectomie de la veine pulmonaire
37.99.10↔	Traitement par injection intramyocardique de cellules souches, SAP	38.15.99↔	Endartériectomie d'autres vaisseaux thoraciques, autre
37.99.11↔	Traitement par injection intramyocardique de cellules souches, sans enrichissement de fractions ni culture	38.34.00↔	Réséction de l'aorte, avec anastomose, SAP
37.99.12↔	Traitement par injection intramyocardique de cellules souches obtenues par enrichissement de fractions ou multipliées en culture	38.34.10↔	Réséction de l'aorte ascendante et de la crosse aortique, avec anastomose
37.99.19↔	Traitement par injection intramyocardique de cellules souches, autre	38.34.20↔	Réséction de l'aorte descendante, avec anastomose
37.99.20↔	Opérations d'anomalies congénitales du cœur, SAP	38.34.30↔	Réséction de l'aorte abdominale, avec anastomose
37.99.21↔	Réparation d'un ventricule droit à double issue de type Fallot	38.34.99↔	Réséction de l'aorte, avec anastomose, autre
37.99.22↔	Réparation d'autre ventricule droit à double issue	38.35.00↔	Réséction de vaisseaux thoraciques, avec anastomose, SAP
37.99.23↔	Opération d'un cœur fonctionnellement/morphologiquement univentriculaire	38.35.10↔	Réséction d'artères thoraciques, avec anastomose, SAP
37.99.24↔	Réparation d'un cœur triatrial	38.35.11↔	Réséction de l'artère sous-clavière, avec anastomose
37.99.25↔	Réparation d'absence de valve pulmonaire	38.35.12↔	Réséction du tronc brachio-céphalique, avec anastomose
37.99.29↔	Opérations d'anomalies congénitales du cœur, autre	38.35.13↔	Réséction de l'artère pulmonaire, avec anastomose
37.99.30↔	Ligature d'oreillette	38.35.19↔	Réséction d'artères thoraciques, avec anastomose, autre
37.99.80↔	Réopération du cœur et du péricarde	38.35.20↔	Réséction de veines thoraciques, avec anastomose, SAP
37.99.99↔	Autres opérations du cœur et du péricarde, autre	38.35.21↔	Réséction de la veine pulmonaire, avec anastomose
37.9a.00↔	Implantation d'un système de stimulation du myocarde, SAP	38.35.22↔	Réséction de la veine sous-clavière, avec anastomose
37.9a.11↔	Implantation ou remplacement d'un système de modulation du myocarde (CCM)	38.35.23↔	Réséction de la veine cave supérieure, avec anastomose
37.9a.99↔	Implantation d'un système de stimulation du myocarde, autre	38.35.28↔	Réséction de veines thoraciques et d'autres veines profondes, avec anastomose
38.04.00↔	Incision de l'aorte, SAP	38.35.29↔	Réséction de veines thoraciques, avec anastomose, autre
38.04.10↔	Incision de l'aorte ascendante et de la crosse aortique	38.35.99↔	Réséction de vaisseaux thoraciques, avec anastomose, autre
38.04.20↔	Incision de l'aorte descendante	39.0x.00↔	Shunt d'artère systémique à pulmonaire, SAP
38.04.30↔	Incision de l'aorte abdominale	39.0x.10↔	Anastomose entre artère sous-clavière et artère pulmonaire (Blalock-Taussig)
38.04.99↔	Incision de l'aorte, autre	39.0x.11↔	Anastomose entre aorte et artère pulmonaire droite (Waterston-Cooley)
38.05.00↔	Incision d'autres vaisseaux thoraciques, SAP	39.0x.12↔	Anastomose entre aorte descendante et artère pulmonaire gauche (Potts-Smith)
38.05.10↔	Incision d'autres artères thoraciques	39.0x.13↔	Anastomose entre artère pulmonaire gauche et droite
38.05.20↔	Incision de veines thoraciques, SAP	39.0x.20↔	Shunt prothétique d'artère pulmonaire à aorte, central
38.05.21↔	Incision de veines thoraciques profondes	39.0x.21↔	Shunt prothétique d'artère pulmonaire à aorte, périphérique
38.05.29↔	Incision de veines thoraciques, autre	39.0x.23↔	Cerclage (banding) de l'artère pulmonaire
38.05.99↔	Incision d'autres vaisseaux thoraciques, autre	39.0x.24↔	Shunt d'artère systémique à pulmonaire, opération de Damus-Kay-Stansel
		39.0x.99↔	Shunt d'artère systémique à pulmonaire, autre
		39.21.00↔	Anastomose de veine cave à artère pulmonaire, SAP
		39.21.10↔	Opération de Glenn sur un cœur fonctionnellement/morphologiquement univentriculaire
		39.21.99↔	Anastomose de veine cave à artère pulmonaire, autre
		39.49.30↔	Remplacement de conduit cardiaque
		39.56.00↔	Réparation de vaisseau sanguin, avec patch de tissu (plastie), SAP
		39.56.10↔	Réparation de vaisseaux de la tête et du cou avec patch de tissu, SAP
		39.56.11↔	Réparation de vaisseaux intracrâniens avec patch de tissu
		39.56.12↔	Réparation de la veine jugulaire avec patch de tissu
		39.56.19↔	Réparation de vaisseaux de la tête et du cou avec patch de tissu, autre
		39.56.20↔	Réparation de vaisseaux du membre supérieur avec patch de tissu, SAP
		39.56.21↔	Réparation d'artères du membre supérieur avec patch de tissu
		39.56.22↔	Réparation de la veine sous-clavière, de la veine axillaire et de la veine brachio-céphalique avec patch de tissu
		39.56.23↔	Réparation d'autres veines profondes du membre supérieur avec patch de tissu
		39.56.29↔	Réparation de vaisseaux du membre supérieur avec patch de tissu, autre
		39.56.30↔	Réparation de vaisseaux thoraciques avec patch de tissu, SAP
		39.56.31↔	Réparation de l'aorte thoracique avec patch de tissu
		39.56.32↔	Réparation de la veine pulmonaire avec patch de tissu

39.56.33↔	Réparation de la veine cave supérieure avec patch de tissu	39.57.23↔	Réparation d'autres veines profondes du membre supérieur avec patch synthétique
39.56.39↔	Réparation de vaisseaux thoraciques avec patch de tissu, autre	39.57.29↔	Réparation de vaisseaux du membre supérieur avec patch synthétique, autre
39.56.40↔	Réparation d'artères abdominales avec patch de tissu, SAP	39.57.30↔	Réparation de vaisseaux thoraciques avec patch synthétique, SAP
39.56.41↔	Réparation de l'aorte abdominale avec patch de tissu	39.57.31↔	Réparation de l'aorte thoracique avec patch synthétique
39.56.42↔	Réparation du tronc coeliaque avec patch de tissu	39.57.32↔	Réparation de la veine pulmonaire avec patch synthétique
39.56.43↔	Réparation de l'artère gastrique avec patch de tissu	39.57.33↔	Réparation de la veine cave supérieure avec patch synthétique
39.56.44↔	Réparation de l'artère hépatique avec patch de tissu	39.57.39↔	Réparation de vaisseaux thoraciques avec patch synthétique, autre
39.56.45↔	Réparation de l'artère splénique avec patch de tissu	39.57.40↔	Réparation d'artères abdominales avec patch synthétique, SAP
39.56.46↔	Réparation de l'artère rénale avec patch de tissu	39.57.41↔	Réparation de l'aorte abdominale avec patch synthétique
39.56.47↔	Réparation de l'artère mésentérique avec patch de tissu	39.57.42↔	Réparation du tronc coeliaque avec patch synthétique
39.56.48↔	Réparation de l'artère iliaque avec patch de tissu	39.57.43↔	Réparation de l'artère gastrique avec patch synthétique
39.56.49↔	Réparation d'artères abdominales avec patch de tissu, autre	39.57.44↔	Réparation de l'artère hépatique avec patch synthétique
39.56.50↔	Réparation de veines abdominales avec patch de tissu, SAP	39.57.45↔	Réparation de l'artère splénique avec patch synthétique
39.56.51↔	Réparation de la veine cave inférieure avec patch de tissu	39.57.46↔	Réparation de l'artère rénale avec patch synthétique
39.56.52↔	Réparation de la veine iliaque avec patch de tissu	39.57.47↔	Réparation de l'artère mésentérique avec patch synthétique
39.56.59↔	Réparation de veines abdominales avec patch de tissu, autre	39.57.48↔	Réparation de l'artère iliaque avec patch synthétique
39.56.60↔	Réparation de vaisseaux du membre inférieur avec patch de tissu, SAP	39.57.49↔	Réparation d'artères abdominales avec patch synthétique, autre
39.56.61↔	Réparation d'artères du membre inférieur avec patch de tissu	39.57.50↔	Réparation de veines abdominales avec patch synthétique, SAP
39.56.62↔	Réparation de la veine fémorale et de la veine poplitée avec patch de tissu	39.57.51↔	Réparation de la veine cave inférieure avec patch synthétique
39.56.63↔	Réparation d'autres veines profondes du membre inférieur avec patch de tissu	39.57.52↔	Réparation de la veine iliaque avec patch synthétique
39.56.64↔	Réparation de veines superficielles de la cuisse avec patch de tissu	39.57.59↔	Réparation de veines abdominales avec patch synthétique, autre
39.56.69↔	Réparation de vaisseaux du membre inférieur avec patch de tissu, autre	39.57.60↔	Réparation de vaisseaux du membre inférieur avec patch synthétique, SAP
39.56.99↔	Réparation de vaisseau sanguin avec patch de tissu (plastie), autre	39.57.61↔	Réparation d'artères du membre inférieur avec patch synthétique
39.57.00↔	Réparation de vaisseau sanguin avec patch synthétique (plastie), SAP	39.57.62↔	Réparation de la veine fémorale et de la veine poplitée avec patch synthétique
39.57.10↔	Réparation de vaisseaux de la tête et du cou avec patch synthétique, SAP	39.57.63↔	Réparation d'autres veines profondes du membre inférieur avec patch synthétique
39.57.11↔	Réparation de vaisseaux intracrâniens avec patch synthétique	39.57.64↔	Réparation de veines superficielles de la cuisse avec patch synthétique
39.57.12↔	Réparation d'artères extracrâniennes de la tête et du cou avec patch synthétique	39.57.69↔	Réparation de vaisseaux du membre inférieur avec patch synthétique, autre
39.57.13↔	Réparation de la veine jugulaire avec patch synthétique	39.57.99↔	Réparation de vaisseau sanguin avec patch synthétique (plastie), autre
39.57.19↔	Réparation de vaisseaux de la tête et du cou avec patch synthétique, autre	39.58↔	Réparation de vaisseau sanguin, avec patch de type non précisé
39.57.20↔	Réparation de vaisseaux du membre supérieur avec patch synthétique, SAP	39.99.21↔	Opérations d'anomalie congénitale de l'isthme aortique (sténose) ou d'interruption de la crosse aortique
39.57.21↔	Réparation d'artères du membre supérieur avec patch synthétique		
39.57.22↔	Réparation de la veine sous-clavière, de la veine axillaire et de la veine brachio-céphalique avec patch synthétique		

**ADRG P03****Nouveau-né, poids à l'admission 1000 - 1499 g avec procédure opératoire significative ou ventilation artificielle > 95 heures ou traitement complexe de soins intensifs > 392 points**

Poids à l'admission < 1500 g et (chaque procédures opératoires à l'exception de tableau P03-1 ou Durée de la ventilation artificielle > 95 heures ou au moins un(e) procédure dans le tableau P03-2 ou procédure dans le tableau P03-3)

**DRG P03A****Nouveau-né, poids à l'admission 1000 - 1499 g avec plusieurs problèmes sévères et ventilation artificielle > 479 heures**

Plusieurs problèmes graves chez le nouveau-né et Durée de la ventilation artificielle > 95 heures et Durée de la ventilation artificielle > 479 heures

**DRG P03B****Nouveau-né, poids à l'admission 1000 - 1499 g avec plusieurs problèmes sévères et ventilation artificielle > 95 heures et < 480 heures**

Plusieurs problèmes graves chez le nouveau-né et Durée de la ventilation artificielle > 95 heures

**DRG P03C****Nouveau-né, poids à l'admission 1000 - 1499 g avec procédure opératoire significative ou ventilation artificielle > 95 heures ou traitement complexe de soins intensifs > 392 points**

**procédure P03-1**

- |           |  |           |   |
|-----------|--|-----------|---|
| 53.00↔    | Réparation de hernie inguinale, SAP  | 53.07.11↔ | Opération de hernie inguinale, par laparoscopie, sans implantation de membranes ou filets |
| 53.06.11↔ | Opération de hernie inguinale, par chirurgie ouverte, sans implantation de membranes ou filets | 53.07.21↔ | Opération de hernie inguinale, par laparoscopie, avec implantation de membranes et filets |
| 53.06.21↔ | Opération de hernie inguinale, par chirurgie ouverte, avec implantation de membranes et filets | 53.09↔    | Réparation de hernie inguinale, autre   |

**procédure P03-2**

- |            |  |            |   |
|------------|--|------------|---|
| 86.6c.11†↔ | Remplacement permanent de la peau par matériel de remplacement bicouche derme-épiderme, non étendu, à la tête  | 86.6c.4d†↔ | Remplacement permanent de la peau par matériel de remplacement d'épiderme, étendu, au pied      |
| 86.6c.16†↔ | Remplacement permanent de la peau par matériel de remplacement bicouche derme-épiderme, non étendu, à la main  | 86.6c.4e†↔ | Remplacement permanent de la peau par matériel de remplacement d'épiderme, étendu, autre site   |
| 86.6c.1d†↔ | Remplacement permanent de la peau par matériel de remplacement bicouche derme-épiderme, non étendu, au pied    | 86.6c.51†↔ | Remplacement permanent de la peau par matériel de remplacement de derme, non étendu, à la tête  |
| 86.6c.1e†↔ | Remplacement permanent de la peau par matériel de remplacement bicouche derme-épiderme, non étendu, autre site | 86.6c.56†↔ | Remplacement permanent de la peau par matériel de remplacement de derme, non étendu, à la main  |
| 86.6c.31†↔ | Remplacement permanent de la peau par matériel de remplacement d'épiderme, non étendu, à la tête               | 86.6c.5d†↔ | Remplacement permanent de la peau par matériel de remplacement de derme, non étendu, au pied    |
| 86.6c.36†↔ | Remplacement permanent de la peau par matériel de remplacement d'épiderme, non étendu, à la main               | 86.6c.5e†↔ | Remplacement permanent de la peau par matériel de remplacement de derme, non étendu, autre site |
| 86.6c.3d†↔ | Remplacement permanent de la peau par matériel de remplacement d'épiderme, non étendu, au pied                 | 86.6c.61†↔ | Remplacement permanent de la peau par matériel de remplacement de derme, étendu, à la tête      |
| 86.6c.3e†↔ | Remplacement permanent de la peau par matériel de remplacement d'épiderme, non étendu, autre site              | 86.6c.66†↔ | Remplacement permanent de la peau par matériel de remplacement de derme, étendu, à la main      |
| 86.6c.41†↔ | Remplacement permanent de la peau par matériel de remplacement d'épiderme, étendu, à la tête                   | 86.6c.6d†↔ | Remplacement permanent de la peau par matériel de remplacement de derme, étendu, au pied        |
| 86.6c.46†↔ | Remplacement permanent de la peau par matériel de remplacement d'épiderme, étendu, à la main                   | 86.6c.6e†↔ | Remplacement permanent de la peau par matériel de remplacement de derme, étendu, autre site     |

**procédure P03-3**

- |            |   |            |   |
|------------|---|------------|---|
| 99.b7.22†↔ | Traitement complexe de médecine intensive chez l'enfant (procédure de base), 393 à 588 points de dépense    | 99.b7.2m†↔ | Traitement complexe de médecine intensive chez l'enfant (procédure de base), 11761 à 13720 points de dépense    |
| 99.b7.23†↔ | Traitement complexe de médecine intensive chez l'enfant (procédure de base), 589 à 784 points de dépense    | ↔          |   |
| 99.b7.24†↔ | Traitement complexe de médecine intensive chez l'enfant (procédure de base), 785 à 980 points de dépense    | 99.b7.2n†↔ | Traitement complexe de médecine intensive chez l'enfant (procédure de base), 13721 à 16660 points de dépense    |
| 99.b7.25†↔ | Traitement complexe de médecine intensive chez l'enfant (procédure de base), 981 à 1176 points de dépense   | 99.b7.2o†↔ | Traitement complexe de médecine intensive chez l'enfant (procédure de base), 16661 à 19600 points de dépense    |
| 99.b7.26†↔ | Traitement complexe de médecine intensive chez l'enfant (procédure de base), 1177 à 1470 points de dépense  | 99.b7.2p†↔ | Traitement complexe de médecine intensive chez l'enfant (procédure de base), 19601 points de dépense et plus    |
| 99.b7.27†↔ | Traitement complexe de médecine intensive chez l'enfant (procédure de base), 1471 à 1764 points de dépense  | 99.b7.32†↔ | Traitement complexe de médecine intensive chez le nouveau-né (procédure de base), 393 à 588 points de dépense   |
| 99.b7.28†↔ | Traitement complexe de médecine intensive chez l'enfant (procédure de base), 1765 à 2058 points de dépense  | 99.b7.33†↔ | Traitement complexe de médecine intensive chez le nouveau-né (procédure de base), 589 à 784 points de dépense   |
| 99.b7.2a†↔ | Traitement complexe de médecine intensive chez l'enfant (procédure de base), 2059 à 2352 points de dépense  | 99.b7.34†↔ | Traitement complexe de médecine intensive chez le nouveau-né (procédure de base), 785 à 980 points de dépense   |
| 99.b7.2b†↔ | Traitement complexe de médecine intensive chez l'enfant (procédure de base), 2353 à 2646 points de dépense  | 99.b7.35†↔ | Traitement complexe de médecine intensive chez le nouveau-né (procédure de base), 981 à 1176 points de dépense  |
| 99.b7.2c†↔ | Traitement complexe de médecine intensive chez l'enfant (procédure de base), 2647 à 2940 points de dépense  | 99.b7.36†↔ | Traitement complexe de médecine intensive chez le nouveau-né (procédure de base), 1177 à 1470 points de dépense |
| 99.b7.2d†↔ | Traitement complexe de médecine intensive chez l'enfant (procédure de base), 2941 à 3430 points de dépense  | 99.b7.37†↔ | Traitement complexe de médecine intensive chez le nouveau-né (procédure de base), 1471 à 1764 points de dépense |
| 99.b7.2e†↔ | Traitement complexe de médecine intensive chez l'enfant (procédure de base), 3431 à 3920 points de dépense  | 99.b7.38†↔ | Traitement complexe de médecine intensive chez le nouveau-né (procédure de base), 1765 à 2058 points de dépense |
| 99.b7.2f†↔ | Traitement complexe de médecine intensive chez l'enfant (procédure de base), 3921 à 4410 points de dépense  | 99.b7.3a†↔ | Traitement complexe de médecine intensive chez le nouveau-né (procédure de base), 2059 à 2352 points de dépense |
| 99.b7.2g†↔ | Traitement complexe de médecine intensive chez l'enfant (procédure de base), 4411 à 4900 points de dépense  | 99.b7.3b†↔ | Traitement complexe de médecine intensive chez le nouveau-né (procédure de base), 2353 à 2646 points de dépense |
| 99.b7.2h†↔ | Traitement complexe de médecine intensive chez l'enfant (procédure de base), 4901 à 5880 points de dépense  | 99.b7.3c†↔ | Traitement complexe de médecine intensive chez le nouveau-né (procédure de base), 2647 à 2940 points de dépense |
| 99.b7.2i†↔ | Traitement complexe de médecine intensive chez l'enfant (procédure de base), 5881 à 6860 points de dépense  | 99.b7.3d†↔ | Traitement complexe de médecine intensive chez le nouveau-né (procédure de base), 2941 à 3430 points de dépense |
| 99.b7.2j†↔ | Traitement complexe de médecine intensive chez l'enfant (procédure de base), 6861 à 7840 points de dépense  | 99.b7.3e†↔ | Traitement complexe de médecine intensive chez le nouveau-né (procédure de base), 3431 à 3920 points de dépense |
| 99.b7.2k†↔ | Traitement complexe de médecine intensive chez l'enfant (procédure de base), 7841 à 9800 points de dépense  | 99.b7.3f†↔ | Traitement complexe de médecine intensive chez le nouveau-né (procédure de base), 3921 à 4410 points de dépense |
| 99.b7.2l†↔ | Traitement complexe de médecine intensive chez l'enfant (procédure de base), 9801 à 11760 points de dépense | 99.b7.3g†↔ | Traitement complexe de médecine intensive chez le nouveau-né (procédure de base), 4411 à 4900 points de dépense |
|            |   | 99.b7.3h†↔ | Traitement complexe de médecine intensive chez le nouveau-né (procédure de base), 4901 à 5880 points de dépense |

99.b7.3i†↔	Traitement complexe de médecine intensive chez le nouveau-né (procédure de base), 5881 à 6860 points de dépense	99.b7.3m†↔	Traitement complexe de médecine intensive chez le nouveau-né (procédure de base), 11761 à 13720 points de dépense
99.b7.3j†↔	Traitement complexe de médecine intensive chez le nouveau-né (procédure de base), 6861 à 7840 points de dépense	99.b7.3n†↔	Traitement complexe de médecine intensive chez le nouveau-né (procédure de base), 13721 à 16660 points de dépense
99.b7.3k†↔	Traitement complexe de médecine intensive chez le nouveau-né (procédure de base), 7841 à 9800 points de dépense	99.b7.3o†↔	Traitement complexe de médecine intensive chez le nouveau-né (procédure de base), 16661 à 19600 points de dépense
99.b7.3l†↔	Traitement complexe de médecine intensive chez le nouveau-né (procédure de base), 9801 à 11760 points de dépense	99.b7.3p†↔	Traitement complexe de médecine intensive chez le nouveau-né (procédure de base), 19601 points de dépense et plus

**ADRG P04****Nouveau-né, poids à l'admission 1500 - 1999 g avec procédure opératoire significative ou ventilation artificielle > 95 heures ou traitement complexe de soins intensifs > 392 points**

Poids à l'admission < 2000 g et (chaque procédures opératoires à l'exception de tableau P04-1 ou Durée de la ventilation artificielle > 95 heures ou au moins un(e) procédure dans le tableau P04-2 ou procédure dans le tableau P04-3)

**DRG P04A****Nouveau-né, poids à l'admission 1500 - 1999 g, avec plusieurs problèmes sévères ou procédures opératoires complexes en plusieurs temps, ventilation artificielle > 240 heures**

(Plusieurs problèmes graves chez le nouveau-né ou Procédures opératoires complexes en plusieurs temps) et Durée de la ventilation artificielle > 240 heures

**DRG P04B****Nouveau-né, poids à l'admission 1500 - 1999 g, avec plusieurs problèmes sévères ou procédures opératoires complexes en plusieurs temps ou ventilation < 241 heures**

Plusieurs problèmes graves chez le nouveau-né ou Procédures opératoires complexes en plusieurs temps

**DRG P04C****Nouveau-né, poids à l'admission 1500 - 1999 g avec procédure opératoire significative ou ventilation artificielle > 95 heures ou traitement complexe de soins intensifs > 392 points****procédure P04-1**

53.00↔	Réparation de hernie inguinale, SAP	53.07.11↔	Opération de hernie inguinale, par laparoscopie, sans implantation de membranes ou filets
53.06.11↔	Opération de hernie inguinale, par chirurgie ouverte, sans implantation de membranes ou filets	53.07.21↔	Opération de hernie inguinale, par laparoscopie, avec implantation de membranes et filets
53.06.21↔	Opération de hernie inguinale, par chirurgie ouverte, avec implantation de membranes et filets	53.09↔	Réparation de hernie inguinale, autre

**procédure P04-2**

86.6c.11†↔	Remplacement permanent de la peau par matériel de remplacement bicouche derme-épiderme, non étendu, à la tête	86.6c.4d†↔	Remplacement permanent de la peau par matériel de remplacement d'épiderme, étendu, au pied
86.6c.16†↔	Remplacement permanent de la peau par matériel de remplacement bicouche derme-épiderme, non étendu, à la main	86.6c.4e†↔	Remplacement permanent de la peau par matériel de remplacement d'épiderme, étendu, autre site
86.6c.1d†↔	Remplacement permanent de la peau par matériel de remplacement bicouche derme-épiderme, non étendu, au pied	86.6c.51†↔	Remplacement permanent de la peau par matériel de remplacement de derme, non étendu, à la tête
86.6c.1e†↔	Remplacement permanent de la peau par matériel de remplacement bicouche derme-épiderme, non étendu, autre site	86.6c.56†↔	Remplacement permanent de la peau par matériel de remplacement de derme, non étendu, à la main
86.6c.31†↔	Remplacement permanent de la peau par matériel de remplacement d'épiderme, non étendu, à la tête	86.6c.5d†↔	Remplacement permanent de la peau par matériel de remplacement de derme, non étendu, à la tête, au pied
86.6c.36†↔	Remplacement permanent de la peau par matériel de remplacement d'épiderme, non étendu, à la main	86.6c.5e†↔	Remplacement permanent de la peau par matériel de remplacement de derme, non étendu, autre site
86.6c.3d†↔	Remplacement permanent de la peau par matériel de remplacement d'épiderme, non étendu, au pied	86.6c.61†↔	Remplacement permanent de la peau par matériel de remplacement de derme, étendu, à la tête
86.6c.3e†↔	Remplacement permanent de la peau par matériel de remplacement d'épiderme, non étendu, autre site	86.6c.66†↔	Remplacement permanent de la peau par matériel de remplacement de derme, étendu, à la main
86.6c.41†↔	Remplacement permanent de la peau par matériel de remplacement d'épiderme, étendu, à la tête	86.6c.6d†↔	Remplacement permanent de la peau par matériel de remplacement de derme, étendu, au pied
86.6c.46†↔	Remplacement permanent de la peau par matériel de remplacement d'épiderme, étendu, à la main	86.6c.6e†↔	Remplacement permanent de la peau par matériel de remplacement de derme, étendu, autre site

**procédure P04-3**

99.b7.22†↔	Traitement complexe de médecine intensive chez l'enfant (procédure de base), 393 à 588 points de dépense	99.b7.32†↔	Traitement complexe de médecine intensive chez le nouveau-né (procédure de base), 393 à 588 points de dépense
99.b7.23†↔	Traitement complexe de médecine intensive chez l'enfant (procédure de base), 589 à 784 points de dépense	99.b7.33†↔	Traitement complexe de médecine intensive chez le nouveau-né (procédure de base), 589 à 784 points de dépense
99.b7.24†↔	Traitement complexe de médecine intensive chez l'enfant (procédure de base), 785 à 980 points de dépense	99.b7.34†↔	Traitement complexe de médecine intensive chez le nouveau-né (procédure de base), 785 à 980 points de dépense
99.b7.25†↔	Traitement complexe de médecine intensive chez l'enfant (procédure de base), 981 à 1176 points de dépense	99.b7.35†↔	Traitement complexe de médecine intensive chez le nouveau-né (procédure de base), 981 à 1176 points de dépense
99.b7.26†↔	Traitement complexe de médecine intensive chez l'enfant (procédure de base), 1177 à 1470 points de dépense	99.b7.36†↔	Traitement complexe de médecine intensive chez le nouveau-né (procédure de base), 1177 à 1470 points de dépense
99.b7.27†↔	Traitement complexe de médecine intensive chez l'enfant (procédure de base), 1471 à 1764 points de dépense	99.b7.37†↔	Traitement complexe de médecine intensive chez le nouveau-né (procédure de base), 1471 à 1764 points de dépense
99.b7.28†↔	Traitement complexe de médecine intensive chez l'enfant (procédure de base), 1765 à 2058 points de dépense	99.b7.38†↔	Traitement complexe de médecine intensive chez le nouveau-né (procédure de base), 1765 à 2058 points de dépense
99.b7.2a†↔	Traitement complexe de médecine intensive chez l'enfant (procédure de base), 2059 à 2352 points de dépense	99.b7.3a†↔	Traitement complexe de médecine intensive chez le nouveau-né (procédure de base), 2059 à 2352 points de dépense
99.b7.2b†↔	Traitement complexe de médecine intensive chez l'enfant (procédure de base), 2353 à 2646 points de dépense	99.b7.3b†↔	Traitement complexe de médecine intensive chez le nouveau-né (procédure de base), 2353 à 2646 points de dépense
99.b7.2c†↔	Traitement complexe de médecine intensive chez l'enfant (procédure de base), 2647 à 2940 points de dépense	99.b7.3c†↔	Traitement complexe de médecine intensive chez le nouveau-né (procédure de base), 2647 à 2940 points de dépense
99.b7.2d†↔	Traitement complexe de médecine intensive chez l'enfant (procédure de base), 2941 à 3430 points de dépense	99.b7.3d†↔	Traitement complexe de médecine intensive chez le nouveau-né (procédure de base), 2941 à 3430 points de dépense
99.b7.2e†↔	Traitement complexe de médecine intensive chez l'enfant (procédure de base), 3431 à 3920 points de dépense	99.b7.3e†↔	Traitement complexe de médecine intensive chez le nouveau-né (procédure de base), 3431 à 3920 points de dépense
99.b7.2f†↔	Traitement complexe de médecine intensive chez l'enfant (procédure de base), 3921 à 4410 points de dépense	99.b7.3f†↔	Traitement complexe de médecine intensive chez le nouveau-né (procédure de base), 3921 à 4410 points de dépense
99.b7.2g†↔	Traitement complexe de médecine intensive chez l'enfant (procédure de base), 4411 à 4900 points de dépense	99.b7.3g†↔	Traitement complexe de médecine intensive chez le nouveau-né (procédure de base), 4411 à 4900 points de dépense
99.b7.2h†↔	Traitement complexe de médecine intensive chez l'enfant (procédure de base), 4901 à 5880 points de dépense	99.b7.3h†↔	Traitement complexe de médecine intensive chez le nouveau-né (procédure de base), 4901 à 5880 points de dépense
99.b7.2i†↔	Traitement complexe de médecine intensive chez l'enfant (procédure de base), 5881 à 6860 points de dépense	99.b7.3i†↔	Traitement complexe de médecine intensive chez le nouveau-né (procédure de base), 5881 à 6860 points de dépense
99.b7.2j†↔	Traitement complexe de médecine intensive chez l'enfant (procédure de base), 6861 à 7840 points de dépense	99.b7.3j†↔	Traitement complexe de médecine intensive chez le nouveau-né (procédure de base), 6861 à 7840 points de dépense
99.b7.2k†↔	Traitement complexe de médecine intensive chez l'enfant (procédure de base), 7841 à 9800 points de dépense	99.b7.3k†↔	Traitement complexe de médecine intensive chez le nouveau-né (procédure de base), 7841 à 9800 points de dépense
99.b7.2l†↔	Traitement complexe de médecine intensive chez l'enfant (procédure de base), 9801 à 11760 points de dépense	99.b7.3l†↔	Traitement complexe de médecine intensive chez le nouveau-né (procédure de base), 9801 à 11760 points de dépense
99.b7.2m†↔	Traitement complexe de médecine intensive chez l'enfant (procédure de base), 11761 à 13720 points de dépense	99.b7.3m†↔	Traitement complexe de médecine intensive chez le nouveau-né (procédure de base), 11761 à 13720 points de dépense
99.b7.2n†↔	Traitement complexe de médecine intensive chez l'enfant (procédure de base), 13721 à 16660 points de dépense	99.b7.3n†↔	Traitement complexe de médecine intensive chez le nouveau-né (procédure de base), 13721 à 16660 points de dépense
99.b7.2o†↔	Traitement complexe de médecine intensive chez l'enfant (procédure de base), 16661 à 19600 points de dépense	99.b7.3o†↔	Traitement complexe de médecine intensive chez le nouveau-né (procédure de base), 16661 à 19600 points de dépense
99.b7.2p†↔	Traitement complexe de médecine intensive chez l'enfant (procédure de base), 19601 points de dépense et plus	99.b7.3p†↔	Traitement complexe de médecine intensive chez le nouveau-né (procédure de base), 19601 points de dépense et plus

**ADRG P05****Nouveau-né, poids à l'admission > 1999 g avec procédure opératoire significative ou ventilation artificielle > 95 heures**

(Poids à l'admission < 2500 g ou Poids à l'admission > 2499 g et (chaque procédures opératoires à l'exception de tableau P05-4 ou Durée de la ventilation artificielle > 95 heures ou au moins un(e) procédure dans le tableau P05-5) ou Poids à l'admission > 2499 g et aucun(e) procédure opératoire et aucun(e) procédure dans tableau P05-6 et Durée de la ventilation artificielle < 25 heures et aucun(e) diagnostic dans tableau P05-1 et (Durée de séjour égale 1 jour ou procédure pas dans le tableau P05-7 et aucun(e) diagnostic dans tableau P05-2) et diagnostic dans le tableau P05-3 ou Poids à l'admission > 2499 g et (procédure dans le tableau P05-8 ou au moins un(e) procédure dans le tableau P05-9)) et (chaque procédures opératoires à l'exception de tableau P05-4 ou Durée de la ventilation artificielle > 95 heures ou au moins un(e) procédure dans le tableau P05-5)

**DRG P05A****Nouveau-né, poids à l'admission > 1999 g, avec plusieurs problèmes sévères et ventilation artificielle > 240 heures**

Plusieurs problèmes graves chez le nouveau-né et Durée de la ventilation artificielle > 240 heures

**DRG P05B****Nouveau-né, poids à l'admission > 1999 g, avec procédure opératoire significative ou ventilation artificielle > 95 heures, avec plusieurs problèmes sévères, ventilation artificielle < 241 heures**

Plusieurs problèmes graves chez le nouveau-né

**DRG P05C****Nouveau-né, poids à l'admission > 1999 g avec procédure opératoire significative ou ventilation artificielle > 95 heures****diagnostic P05-1**

A01.0	Fièvre typhoïde	A16.2	Tuberculose pulmonaire, sans mention de confirmation bactériologique, par biologie moléculaire ou histologique
A01.1	Paratyphoïde A	A16.7	Primo-infection tuberculeuse de l'appareil respiratoire, sans mention de confirmation bactériologique, par biologie moléculaire ou histologique
A01.2	Paratyphoïde B	A16.9	Tuberculose de l'appareil respiratoire sans précision, sans mention de confirmation bactériologique, par biologie moléculaire ou histologique
A01.3	Paratyphoïde C	A17.0	Méningite tuberculeuse {G01}
A01.4	Paratyphoïde, sans précision	A17.1	Tuberculome méningé {G07}
A02.0	Entérite à Salmonella	A17.8	Autres formes de tuberculose du système nerveux
A02.1	Septicémie à Salmonella	A17.9	Tuberculose du système nerveux, sans précision {G99.8}
A02.2	Infection localisée à Salmonella	A18.5	Tuberculose de l'œil
A02.8	Autres infections précisées à Salmonella	A26.0	Erysipéloïde cutanée
A02.9	Infection à Salmonella, sans précision	A26.7	Septicémie à Erysipelothrix
A03.0	Shigellose à Shigella dysenteriae	A26.8	Autres formes d'érysipéloïde
A03.1	Shigellose à Shigella flexneri	A26.9	Erysipéloïde, sans précision
A03.2	Shigellose à Shigella boydii	A27.0	Leptospirose ictéro-hémorragique [Maladie de Weil]
A03.3	Shigellose à Shigella sonnei	A27.8	Autres formes de leptospirose
A03.8	Autres shigelloses	A27.9	Leptospirose, sans précision
A03.9	Shigellose, sans précision	A28.0	Pasteurellose
A04.0	Infection entéropathogène à Escherichia coli	A28.1	Maladie des griffes du chat
A04.1	Infection entérotoxigène à Escherichia coli	A28.2	Yersiniose extra-intestinale
A04.2	Infection entéro-invasive à Escherichia coli	A28.8	Autres anthroponoses bactériennes précisées, non classées ailleurs
A04.3	Infection entéro-hémorragique à Escherichia coli	A28.9	Anthroponose bactérienne, sans précision
A04.4	Autres infections intestinales à Escherichia coli	A32.0	Listériose cutanée
A04.5	Entérite à Campylobacter	A32.1	Méningite et méningo-encéphalite listériennes
A04.6	Entérite à Yersinia enterocolitica	A32.7	Septicémie listérienne
A04.70	Entérocolite à Clostridium difficile sans mégacolon, sans autres complications au niveau des organes	A32.8	Autres formes de listériose
A04.71	Entérocolite à Clostridium difficile sans mégacolon, avec d'autres complications au niveau des organes	A32.9	Listériose, sans précision
A04.72	Entérocolite à Clostridium difficile avec mégacolon, sans autres complications organiques	A33	Tétanos néonatal
A04.73	Entérocolite à Clostridium difficile avec mégacolon, avec d'autres complications organiques	A35	Autres formes de tétanos
A04.79	Entérocolite à Clostridium difficile, sans précision	A37.0	Coqueluche à Bordetella pertussis
A04.8	Autres infections intestinales bactériennes précisées	A37.1	Coqueluche à Bordetella parapertussis
A05.0	Intoxication alimentaire à staphylocoques	A37.8	Coqueluche due à d'autres espèces de Bordetella
A05.1	Botulisme	A37.9	Coqueluche, sans précision
A05.2	Intoxication alimentaire à Clostridium perfringens [Clostridium welchii]	A39.0	Méningite à méningocoques {G01}
A05.3	Intoxication alimentaire à Vibrio parahaemolyticus	A39.1	Syndrome de Waterhouse-Friderichsen {E35.1}
A08.1	Gastro-entéropathie aiguë à l'agent de Norwalk	A39.2	Méningococcémie aiguë
A08.5	Autres infections intestinales précisées	A39.3	Méningococcémie chronique
A09.0	Autres gastro-entérites et colites non précisées d'origine infectieuse	A39.4	Méningococcémie, sans précision
A15.0	Tuberculose pulmonaire, confirmée par examen microscopique de l'expectoration, avec ou sans culture ou par procédé de biologie moléculaire	A39.5	Cardite à méningocoques
A15.1	Tuberculose pulmonaire, confirmée par culture seulement	A40.0	Septicémie à streptocoques, groupe A
A15.2	Tuberculose pulmonaire, avec confirmation histologique	A40.1	Septicémie à streptocoques, groupe B
A15.3	Tuberculose pulmonaire, avec confirmation, moyen autre et non précisé	A40.2	Septicémie à streptocoques, groupe D
A15.7	Primo-infection tuberculeuse de l'appareil respiratoire, avec confirmation bactériologique, par biologie moléculaire ou histologique	A40.3	Septicémie à Streptococcus pneumoniae
A15.9	Tuberculose de l'appareil respiratoire sans précision, avec confirmation bactériologique, par biologie moléculaire et histologique	A40.8	Autres septicémies à streptocoques
A16.0	Tuberculose pulmonaire, sans confirmation bactériologique, par biologie moléculaire ou histologique	A40.9	Septicémie à streptocoques, sans précision
A16.1	Tuberculose pulmonaire, sans examen bactériologique, par biologie moléculaire et histologique	A41.0	Septicémie à staphylocoques dorés
		A41.1	Septicémie à d'autres staphylocoques précisés
		A41.2	Septicémie à staphylocoques non précisés
		A41.3	Septicémie à Haemophilus influenzae
		A41.4	Septicémie à micro-organismes anaérobies
		A41.51	Septicémie: escherichia coli [E. coli]
		A41.52	Septicémie: pseudomonas
		A41.58	Septicémie: autres micro-organismes Gram négatif
		A41.8	Autres septicémies précisées
		A46	Erysipèle



A48.0	Gangrène gazeuse	B19.0	Hépatite virale, sans précision, avec coma hépatique
A48.1	Maladie des légionnaires avec pneumonie	B19.9	Hépatite virale, sans précision, sans coma hépatique
A48.2	Maladie des légionnaires, sans signes pulmonaires [fièvre de Pontiac]	B20	Immunodéficience humaine virale [VIH], à l'origine de maladies infectieuses et parasitaires
A50.0	Syphilis congénitale précoce, symptomatique	B21	Immunodéficience humaine virale [VIH], à l'origine de tumeurs malignes
A50.1	Syphilis congénitale précoce, latente	B22	Immunodéficience humaine virale [VIH], à l'origine d'autres affections précisées
A50.2	Syphilis congénitale précoce, sans précision	B23.0	Syndrome d'infection aiguë par VIH
A50.3	Oculopathie syphilitique congénitale tardive	B23.8	Maladie par VIH à l'origine d'autres états précisés
A50.4	Syphilis congénitale nerveuse tardive [neuro-syphilis juvénile]	B24	Immunodéficience humaine virale [VIH], sans précision
A71.1	Phase active du trachome	B25.0	Pneumonie à cytomégalovirus {J17.1}
A74.8	Autres infections à Chlamydia précisées	B25.1	Hépatite à cytomégalovirus {K77.0}
A81.1	Panencéphalite sclérosante subaiguë	B25.2	Pancréatite à cytomégalovirus {K87.1}
A86	Encéphalite virale, sans précision	B25.80	Infection à cytomégalovirus de l'appareil digestif
A87.0	Méningite à entérovirus {G02.0}	B25.88	Autres infections à cytomégalovirus
A89	Infection virale du système nerveux central, sans précision	B25.9	Maladie à cytomégalovirus, sans précision
A96.0	Fièvre hémorragique de Junin	B26.0	Orchite ourlienne {N51.1}
A96.1	Fièvre hémorragique de Machupo	B26.1	Méningite ourlienne {G02.0}
A96.2	Fièvre de Lassa	B26.2	Encéphalite ourlienne {G05.1}
A96.8	Autres fièvres hémorragiques à arénavirus	B26.3	Pancréatite ourlienne {K87.1}
A96.9	Fièvre hémorragique à arénavirus, sans précision	B26.8	Oreillons avec autres complications
A98.3	Maladie de Marburg	B27.0	Mononucléose due à herpès virus gamma
A98.5	Fièvre hémorragique avec syndrome rénal	B27.1	Mononucléose à cytomégalovirus
B00.0	Eczéma herpétique	B27.8	Autres mononucléoses infectieuses
B00.1	Dermite vésiculaire due au virus de l'herpès	B27.9	Mononucléose infectieuse, sans précision
B00.2	Gingivo-stomatite et pharyngo-amygdalite due au virus de l'herpès	B30.1	Conjonctivite due à un adénovirus {H13.1}
B00.3	Méningite due au virus de l'herpès {G02.0}	B30.3	Conjonctivite hémorragique aiguë épidémique (entérovirale) {H13.1}
B00.4	Encéphalite due au virus de l'herpès {G05.1}	B33.2	Cardite virale
B00.5	Affections oculaires dues au virus de l'herpès	B34.0	Infection adénovirale, siège non précisé
B00.7	Maladie disséminée due au virus de l'herpès	B37.1	Candidose pulmonaire
B00.8	Autres formes d'infection due au virus de l'herpès	B37.2	Candidose de la peau et des ongles
B00.9	Infection due au virus de l'herpès, sans précision	B37.4	Candidose d'autres localisations uro-génitales
B01.0	Méningite varicelleuse {G02.0}	B37.5	Méningite à Candida {G02.1}
B01.1	Encéphalite varicelleuse {G05.1}	B37.6	Endocardite à Candida {I39.8}
B01.2	Pneumonie varicelleuse {J17.1}	B37.81	Oesophagite à Candida
B01.8	Varicelle avec autres complications	B38.0	Coccidioïdomycose pulmonaire aiguë
B01.9	Varicelle sans complication	B38.1	Coccidioïdomycose pulmonaire chronique
B02.0	Encéphalite zostérienne {G05.1}	B38.2	Coccidioïdomycose pulmonaire, sans précision
B02.1	Méningite zostérienne {G02.0}	B38.3	Coccidioïdomycose cutanée
B02.2	Zona accompagné d'autres manifestations neurologiques	B38.4	Méningite à coccidioïdomycose {G02.1}
B02.3	Zona ophtalmique	B38.7	Coccidioïdomycose disséminée
B02.7	Zona disséminé	B38.8	Autres formes de coccidioïdomycose
B02.8	Zona avec autres complications	B39.0	Histoplasmose pulmonaire aiguë à Histoplasma capsulatum
B02.9	Zona sans complication	B39.1	Histoplasmose pulmonaire chronique à Histoplasma capsulatum
B05.0	Rougeole compliquée d'une encéphalite {G05.1}	B39.2	Histoplasmose pulmonaire à Histoplasma capsulatum, sans précision
B05.1	Rougeole compliquée d'une méningite {G02.0}	B40.0	Blastomycose pulmonaire aiguë
B05.2	Rougeole compliquée d'une pneumonie {J17.1}	B40.1	Blastomycose pulmonaire chronique
B05.3	Rougeole compliquée d'une otite moyenne {H67.1}	B40.2	Blastomycose pulmonaire, sans précision
B05.4	Rougeole avec complications intestinales	B40.3	Blastomycose cutanée
B05.8	Rougeole avec autres complications	B40.7	Blastomycose disséminée
B06.0	Rubéole avec complications neurologiques	B40.8	Autres formes de blastomycose
B06.8	Rubéole avec autres complications	B40.9	Blastomycose, sans précision
B08.5	Pharyngite vésiculaire due à un entérovirus	B41.0	Paracoccidioïdomycose pulmonaire
B15.0	Hépatite A avec coma hépatique	B41.7	Paracoccidioïdomycose disséminée
B15.9	Hépatite A sans coma hépatique	B41.8	Autres formes de paracoccidioïdomycose
B16.0	Hépatite aiguë B avec agent delta, avec coma hépatique	B41.9	Paracoccidioïdomycose, sans précision
B16.1	Hépatite aiguë B avec agent delta, sans coma hépatique	B44.0	Aspergillose pulmonaire invasive
B16.2	Hépatite aiguë B sans agent delta, avec coma hépatique	B44.1	Autres aspergilloses pulmonaires
B16.9	Hépatite aiguë B, sans agent delta et sans coma hépatique	B44.2	Aspergillose amygdalienne
B17.0	(Sur)infection aiguë par agent delta d'un sujet porteur de l'hépatite B	B44.7	Aspergillose disséminée
B17.1	Hépatite aiguë C	B44.8	Autres formes d'aspergillose
B17.2	Hépatite aiguë E	B44.9	Aspergillose, sans précision
B17.8	Autres hépatites virales aiguës précisées	B45.0	Cryptococcose pulmonaire
B17.9	Hépatite virale aiguë, sans précision	B45.1	Cryptococcose cérébrale
B18.0	Hépatite virale chronique B avec agent delta	B45.2	Cryptococcose cutanée
B18.1	Hépatite virale chronique B sans agent delta	B45.3	Cryptococcose osseuse
B18.2	Hépatite virale chronique C	B45.7	Cryptococcose disséminée
B18.8	Autres hépatites virales chroniques		
B18.9	Hépatite virale chronique, sans précision		

B45.8	Autres formes de cryptococcose	C06.0	Tumeur maligne: Muqueuse de la joue
B45.9	Cryptococcose, sans précision	C06.1	Tumeur maligne: Vestibule de la bouche
B46.0	Mucormycose pulmonaire	C06.2	Tumeur maligne: Région rétomolaire
B46.1	Mucormycose rhinocérébrale	C06.8	Tumeur maligne: Lésion à localisations contiguës de la bouche, parties autres et non préciséesC
B46.2	Mucormycose gastro-intestinale	C06.9	Tumeur maligne: Bouche, sans précision
B46.3	Mucormycose cutanée	C07	Tumeur maligne de la glande parotide
B46.4	Mucormycose disséminée	C08.0	Tumeur maligne: Glande sous-mandibulaire
B46.5	Mucormycose, sans précision	C08.1	Tumeur maligne: Glande sublinguale
B46.8	Autres zygomycoses	C08.8	Tumeur maligne: Lésion à localisations contiguës des glandes salivaires principales
B46.9	Zygomycose, sans précision	C08.9	Tumeur maligne: Glande salivaire principale, sans précision
B47.0	Eumycétome	C09.0	Tumeur maligne: Fosse amygdalienne
B47.1	Actinomycétome	C09.1	Tumeur maligne: Pilier de l'amygdale (antérieur) (postérieur)
B48.2	Allescheriase	C09.8	Tumeur maligne: Lésion à localisations contiguës de l'amygdale
B48.7	Mycoses opportunistes	C10.0	Tumeur maligne: Sillon glosso-épiglottique
B50.0	Paludisme à Plasmodium falciparum avec complications cérébrales	C10.1	Tumeur maligne: Face antérieure de l'épiglotte
B50.8	Autres formes sévères et compliquées de paludisme à Plasmodium falciparum	C10.2	Tumeur maligne: Paroi latérale de l'oropharynx
B50.9	Paludisme à Plasmodium falciparum, sans précision	C10.3	Tumeur maligne: Paroi postérieure de l'oropharynx
B51.0	Paludisme à Plasmodium vivax, avec rupture de la rate	C10.4	Tumeur maligne: Fente branchiale
B51.8	Paludisme à Plasmodium vivax, avec autres complications	C10.8	Tumeur maligne: Lésion à localisations contiguës de l'oropharynx
B51.9	Paludisme à Plasmodium vivax, sans complication	C10.9	Tumeur maligne: Oropharynx, sans précision
B52.0	Paludisme à Plasmodium malariae, avec atteinte rénale	C11.0	Tumeur maligne: Paroi supérieure du rhinopharynx
B52.8	Paludisme à Plasmodium malariae, avec autres complications	C11.1	Tumeur maligne: Paroi postérieure du rhinopharynx
B52.9	Paludisme à Plasmodium malariae, sans complication	C11.2	Tumeur maligne: Paroi latérale du rhinopharynx
B53.0	Paludisme à Plasmodium ovale	C11.3	Tumeur maligne: Paroi antérieure du rhinopharynx
B53.1	Paludisme à plasmodies simiennes	C11.8	Tumeur maligne: Lésion à localisations contiguës de rhinopharynx
B53.8	Autres paludismes, confirmés par examen parasitologique, non classés ailleurs	C11.9	Tumeur maligne: Rhinopharynx, sans précision
B54	Paludisme, sans précision	C12	Tumeur maligne du sinus piriforme
B58.0	Oculopathie à Toxoplasma	C13.0	Tumeur maligne: Région rétro-cricoi'dienne
B58.1	Hépatite à Toxoplasma {K77.0}	C13.1	Tumeur maligne: Repli ary-épiglottique, versant hypopharyngé
B58.2	Méningo-encéphalite à Toxoplasma {G05.2}	C13.2	Tumeur maligne: Paroi postérieure de l'hypopharynx
B58.3	Toxoplasmose pulmonaire {J17.3}	C13.8	Tumeur maligne: Lésion à localisations contiguës de l'hypopharynx
B58.8	Toxoplasmose avec atteinte d'autres organes	C13.9	Tumeur maligne: Hypopharynx, sans précision
B58.9	Toxoplasmose, sans précision	C14.0	Tumeur maligne: Pharynx, sans précision
B59	Pneumocystose {J17.3}	C14.2	Tumeur maligne: Anneau de Waldeyer
B97.0	Adénovirus, cause de maladies classées dans d'autres chapitres	C14.8	Tumeur maligne: Lésion à localisations contiguës de la lèvre, de la cavité buccale et du pharynx
B97.1	Entérovirus, cause de maladies classées dans d'autres chapitres	C15.0	Tumeur maligne: Œsophage cervical
C00.0	Tumeur maligne: Lèvre supérieure, bord libre	C15.1	Tumeur maligne: Œsophage thoracique
C00.1	Tumeur maligne: Lèvre inférieure, bord libre	C15.2	Tumeur maligne: Œsophage abdominal
C00.2	Tumeur maligne: Lèvre, sans précision, bord libre	C15.3	Tumeur maligne: Tiers supérieur de l'œsophage
C00.3	Tumeur maligne: Lèvre supérieure, face interne	C15.4	Tumeur maligne: Tiers moyen de l'œsophage
C00.4	Tumeur maligne: Lèvre inférieure, face interne	C15.5	Tumeur maligne: Tiers inférieur de l'œsophage
C00.5	Tumeur maligne: Lèvre, sans précision, face interne	C15.8	Tumeur maligne: Lésion à localisations contiguës de l'œsophage
C00.6	Tumeur maligne: Commissure des lèvres	C15.9	Tumeur maligne: Œsophage, sans précision
C00.8	Tumeur maligne: Lésion à localisations contiguës de la lèvre	C16.0	Tumeur maligne: Cardia
C00.9	Tumeur maligne: Lèvre, sans précision	C16.1	Tumeur maligne: Fundus
C01	Tumeur maligne de la base de la langue	C16.2	Tumeur maligne: Corps de l'estomac
C02.0	Tumeur maligne: Face dorsale de la langue	C16.3	Tumeur maligne: Antre pylorique
C02.1	Tumeur maligne: Pointe et bords latéraux de la langue	C16.4	Tumeur maligne: Pylore
C02.2	Tumeur maligne: Face inférieure de la langue	C16.5	Tumeur maligne: Petite courbure de l'estomac, sans précision
C02.3	Tumeur maligne: Deux tiers antérieurs de la langue, sans précision	C16.6	Tumeur maligne: Grande courbure de l'estomac, sans précision
C02.8	Tumeur maligne: Lésion à localisations contiguës de la langue	C16.8	Tumeur maligne: Lésion à localisations contiguës de l'estomac
C02.9	Tumeur maligne: Langue, sans précision	C16.9	Tumeur maligne: Estomac, sans précision
C03.0	Tumeur maligne: Gencive supérieure	C17.0	Tumeur maligne: Duodénum
C03.1	Tumeur maligne: Gencive inférieure	C17.1	Tumeur maligne: Jéjunum
C03.9	Tumeur maligne: Gencive, sans précision	C17.2	Tumeur maligne: Iléon
C04.0	Tumeur maligne: Plancher antérieur de la bouche	C17.3	Tumeur maligne: Diverticule de Meckel
C04.1	Tumeur maligne: Plancher latéral de la bouche	C17.8	Tumeur maligne: Lésion à localisations contiguës de l'intestin grêle
C04.8	Tumeur maligne: Lésion à localisations contiguës du plancher de la bouche	C17.9	Tumeur maligne: Intestin grêle, sans précision
C04.9	Tumeur maligne: Plancher de la bouche, sans précision	C18.0	Tumeur maligne: Cæcum
C05.0	Tumeur maligne: Voûte palatine	C18.1	Tumeur maligne: Appendice
C05.1	Tumeur maligne: Voile du palais	C18.2	Tumeur maligne: Côlon ascendant
C05.2	Tumeur maligne: Luette	C18.3	Tumeur maligne: Angle droit du côlon [hepatica]
C05.8	Tumeur maligne: Lésion à localisations contiguës du palais	C18.4	Tumeur maligne: Côlon transverse
C05.9	Tumeur maligne: Palais, sans précision		

C18.5	Tumeur maligne: Angle gauche du côlon [splénique]	C39.8	Tumeur maligne: Lésion à localisations contiguës des organes respiratoires et intrathoraciques
C18.6	Tumeur maligne: Côlon descendant	C39.9	Tumeur maligne: sièges mal définis de l'appareil respiratoire
C18.7	Tumeur maligne: Côlon sigmoïde	C40.0	Tumeur maligne: Omoplate et os longs du membre supérieur
C18.8	Tumeur maligne: Lésion à localisations contiguës du côlon	C40.1	Tumeur maligne: Os courts du membre supérieur
C18.9	Tumeur maligne: Côlon, sans précision	C40.2	Tumeur maligne: Os longs du membre inférieur
C19	Tumeur maligne de la jonction recto-sigmoïdienne	C40.3	Tumeur maligne: Os courts du membre inférieur
C20	Tumeur maligne du rectum	C40.8	Tumeur maligne: Lésion à localisations contiguës des os et du cartilage articulaire des membres
C21.0	Tumeur maligne: Anus, sans précision	C40.9	Tumeur maligne: Os et cartilage articulaire d'un membre, sans précision
C21.1	Tumeur maligne: Canal anal	C41.1	Tumeur maligne: Mandibule
C21.2	Tumeur maligne: Zone cloacale	C41.2	Tumeur maligne: Rachis
C21.8	Tumeur maligne: Lésion à localisations contiguës du rectum, de l'anus et du canal anal	C41.30	Tumeur maligne des os et du cartilage articulaire: côtes
C22.0	Carcinome hépatocellulaire	C41.31	Tumeur maligne des os et du cartilage articulaire: sternum
C22.1	Carcinome du canal biliaire intrahépatique	C41.32	Tumeur maligne des os et du cartilage articulaire: clavicule
C22.2	Hépatoblastome	C41.4	Tumeur maligne: Pelvis
C22.3	Angiosarcome du foie	C41.8	Tumeur maligne: Lésion à localisations contiguës des os et du cartilage articulaire
C22.4	Autres sarcomes du foie	C41.9	Tumeur maligne: Os et cartilage articulaire, sans précision
C22.7	Autres carcinomes du foie précisés	C43.0	Mélanome malin de la lèvre
C22.9	Tumeur maligne: Foie, sans précision	C43.1	Mélanome malin de la paupière, y compris le canthus
C23	Tumeur maligne de la vésicule biliaire	C43.2	Mélanome malin de l'oreille et du conduit auditif externe
C24.0	Tumeur maligne: Canal biliaire extra-hépatique	C43.3	Mélanome malin de la face, parties autres et non précisées
C24.1	Tumeur maligne: Ampoule de Vater	C43.4	Mélanome malin du cuir chevelu et du cou
C24.8	Tumeur maligne: Lésion à localisations contiguës des voies biliaires	C43.5	Mélanome malin du tronc
C24.9	Tumeur maligne: Voies biliaires, sans précision	C43.6	Mélanome malin du membre supérieur, y compris l'épaule
C25.0	Tumeur maligne: Tête du pancréas	C43.7	Mélanome malin du membre inférieur, y compris la hanche
C25.1	Tumeur maligne: Corps du pancréas	C43.8	Lésion à localisations contiguës d'un mélanome malin de la peau
C25.2	Tumeur maligne: Queue du pancréas	C43.9	Mélanome malin de la peau, sans précision
C25.3	Tumeur maligne: Canal pancréatique	C44.0	Tumeur maligne: Face cutanée de la lèvre
C25.4	Tumeur maligne: Pancréas endocrine	C44.1	Tumeur maligne: Peau de la paupière, y compris le canthus
C25.7	Tumeur maligne: Autres parties du pancréas	C44.2	Tumeur maligne: Peau de l'oreille et du conduit auditif externe
C25.8	Tumeur maligne: Lésion à localisations contiguës du pancréas	C44.3	Tumeur maligne: Peau de la face, parties autres et non précisées
C25.9	Tumeur maligne: Pancréas, sans précision	C44.4	Tumeur maligne: Peau du cuir chevelu et du cou
C26.0	Tumeur maligne: Tractus intestinal, partie non précisée	C44.5	Tumeur maligne: Peau du tronc
C26.1	Tumeur maligne: Rate	C44.6	Tumeur maligne: Peau du membre supérieur, y compris l'épaule
C26.8	Tumeur maligne: Lésion à localisations contiguës de l'appareil digestif	C44.7	Tumeur maligne: Peau du membre inférieur, y compris la hanche
C26.9	Tumeur maligne: Sièges mal définis de l'appareil digestif	C44.8	Tumeur maligne: Lésion à localisations contiguës de la peau
C30.0	Tumeur maligne: Fosses nasales	C44.9	Tumeur maligne de la peau, sans précision
C30.1	Tumeur maligne: Oreille moyenne	C45.0	Mésotéliome de la plèvre
C31.0	Tumeur maligne: Sinus maxillaire	C45.1	Mésotéliome du péritoine
C31.1	Tumeur maligne: Sinus ethmoïdal	C45.2	Mésotéliome du péricarde
C31.2	Tumeur maligne: Sinus frontal	C45.7	Mésotéliome d'autres sièges
C31.3	Tumeur maligne: Sinus sphénoïdal	C45.9	Mésotéliome, sans précision
C31.8	Tumeur maligne: Lésion à localisations contiguës des sinus de la face	C47.0	Tumeur maligne: Nerfs périphériques de la tête, de la face et du cou
C31.9	Tumeur maligne: Sinus de la face, sans précision	C47.1	Tumeur maligne: Nerfs périphériques du membre supérieur, y compris l'épaule
C32.0	Tumeur maligne: Glotte	C47.2	Tumeur maligne: Nerfs périphériques du membre inférieur, y compris la hanche
C32.1	Tumeur maligne: Etage sus-glottique	C47.3	Tumeur maligne: Nerfs périphériques du thorax
C32.2	Tumeur maligne: Etage sous-glottique	C47.4	Tumeur maligne: Nerfs périphériques de l'abdomen
C32.3	Tumeur maligne: Cartilage laryngé	C47.5	Tumeur maligne: Nerfs périphériques du pelvis
C32.8	Tumeur maligne: Lésion à localisations contiguës du larynx	C47.6	Tumeur maligne: Nerfs périphériques du tronc, sans précision
C32.9	Tumeur maligne: Larynx, sans précision	C47.8	Tumeur maligne: Lésion à localisations contiguës des nerfs périphériques et du système nerveux autonome
C33	Tumeur maligne de la trachée	C47.9	Tumeur maligne: Nerfs périphériques et système nerveux autonome, sans précision
C34.0	Tumeur maligne: Bronche souche	C48.0	Tumeur maligne: Rétropéritoine
C34.1	Tumeur maligne: Lobe supérieur, bronches ou poumon	C48.1	Tumeur maligne: Parties précisées du péritoine
C34.2	Tumeur maligne: Lobe moyen, bronches ou poumon	C48.2	Tumeur maligne: Péritoine, sans précision
C34.3	Tumeur maligne: Lobe inférieur, bronches ou poumon	C48.8	Tumeur maligne: Lésion à localisations contiguës du rétropéritoine et du péritoine
C34.8	Tumeur maligne: Lésion à localisations contiguës des bronches et du poumon	C49.0	Tumeur maligne: Tissu conjonctif et autres tissus mous de la tête, de la face et du cou
C34.9	Tumeur maligne: Bronche ou poumon, sans précision	C49.1	Tumeur maligne: Tissu conjonctif et autres tissus mous du membre supérieur, y compris l'épaule
C37	Tumeur maligne du thymus		
C38.0	Tumeur maligne: Cœur		
C38.1	Tumeur maligne: Médiastin antérieur		
C38.2	Tumeur maligne: Médiastin postérieur		
C38.3	Tumeur maligne: Médiastin, partie non précisée		
C38.4	Tumeur maligne: Plèvre		
C38.8	Tumeur maligne: Lésion à localisations contiguës du cœur, du médiastin et de la plèvre		
C39.0	Tumeur maligne: Voies respiratoires supérieures, partie non précisée		

C49.2	Tumeur maligne: Tissu conjonctif et autres tissus mous du membre inférieur, y compris la hanche	C67.2	Tumeur maligne: Paroi latérale de la vessie
C49.3	Tumeur maligne: Tissu conjonctif et autres tissus mous du thorax	C67.3	Tumeur maligne: Paroi antérieure de la vessie
C49.4	Tumeur maligne: Tissu conjonctif et autres tissus mous de l'abdomen	C67.4	Tumeur maligne: Paroi postérieure de la vessie
C49.5	Tumeur maligne: Tissu conjonctif et autres tissus mous du pelvis	C67.5	Tumeur maligne: Col vésical
C49.6	Tumeur maligne: Tissu conjonctif et autres tissus mous du tronc, sans précision	C67.6	Tumeur maligne: Orifice urétéral
C49.8	Tumeur maligne: Lésion à localisations contiguës du tissu conjonctif et des autres tissus mous	C67.7	Tumeur maligne: Ouraque
C49.9	Tumeur maligne: Tissu conjonctif et autres tissus mous, sans précision	C67.8	Tumeur maligne: Lésion à localisations contiguës de la vessie
C50.0	Tumeur maligne: Mamelon et aréole	C67.9	Tumeur maligne: Vessie, sans précision
C50.1	Tumeur maligne: Partie centrale du sein	C68.0	Tumeur maligne: Urètre
C50.2	Tumeur maligne: Quadrant supéro-interne du sein	C68.1	Tumeur maligne: Glande urétrale
C50.3	Tumeur maligne: Quadrant inféro-interne du sein	C68.8	Tumeur maligne: Lésion à localisations contiguës des organes urinaires
C50.4	Tumeur maligne: Quadrant supéro-externe du sein	C68.9	Tumeur maligne: Organe urinaire, sans précision
C50.5	Tumeur maligne: Quadrant inféro-externe du sein	C69.0	Tumeur maligne: Conjonctive
C50.6	Tumeur maligne: Prolongement axillaire du sein	C69.1	Tumeur maligne: Cornée
C50.8	Tumeur maligne: Lésion à localisations contiguës du sein	C69.2	Tumeur maligne: Rétine
C50.9	Tumeur maligne: Sein, sans précision	C69.3	Tumeur maligne: Choroïde
C51.0	Tumeur maligne: Grande lèvre	C69.4	Tumeur maligne: Corps ciliaire
C51.1	Tumeur maligne: Petite lèvre	C69.5	Tumeur maligne: Glande lacrymale et canal lacrymal
C51.2	Tumeur maligne: Clitoris	C69.6	Tumeur maligne: Orbite
C51.8	Tumeur maligne: Lésion à localisations contiguës de la vulve	C69.8	Tumeur maligne: Lésion à localisations contiguës de l'œil et de ses annexes
C51.9	Tumeur maligne: Vulve, sans précision	C69.9	Tumeur maligne: Œil, sans précision
C52	Tumeur maligne du vagin	C70.0	Tumeur maligne: Méninges cérébrales
C53.0	Tumeur maligne: Endocol	C70.1	Tumeur maligne: Méninges rachidiennes
C53.1	Tumeur maligne: Exocol	C70.9	Tumeur maligne: Méninges, sans précision
C53.8	Tumeur maligne: Lésion à localisations contiguës du col de l'utérus	C71.0	Tumeur maligne: Encéphale, sauf lobes et ventricules
C53.9	Tumeur maligne: Col de l'utérus, sans précision	C71.1	Tumeur maligne: Lobe frontal
C54.0	Tumeur maligne: Isthme de l'utérus	C71.2	Tumeur maligne: Lobe temporal
C54.1	Tumeur maligne: Endomètre	C71.3	Tumeur maligne: Lobe pariétal
C54.2	Tumeur maligne: Myomètre	C71.4	Tumeur maligne: Lobe occipital
C54.3	Tumeur maligne: Fond de l'utérus	C71.5	Tumeur maligne: Ventricule cérébral
C54.8	Tumeur maligne: Lésion à localisations contiguës du corps de l'utérus	C71.6	Tumeur maligne: Cervelet
C54.9	Tumeur maligne: Corps de l'utérus, sans précision	C71.7	Tumeur maligne: Tronc cérébral
C55	Tumeur maligne de l'utérus, partie non précisée	C71.8	Tumeur maligne: Lésion à localisations contiguës de l'encéphale
C56	Tumeur maligne de l'ovaire	C71.9	Tumeur maligne: Encéphale, sans précision
C57.0	Tumeur maligne: Trompe de Fallope	C72.0	Tumeur maligne: Moelle épinière
C57.1	Tumeur maligne: Ligament large	C72.1	Tumeur maligne: Queue de cheval
C57.2	Tumeur maligne: Ligament rond	C72.2	Tumeur maligne: Nerf olfactif [Nerf crânien I]
C57.3	Tumeur maligne: Paramètre	C72.3	Tumeur maligne: Nerf optique [Nerf crânien II]
C57.4	Tumeur maligne: Annexes de l'utérus, sans précision	C72.4	Tumeur maligne: Nerf auditif [Nerf crânien VIII]
C57.7	Tumeur maligne: Autres organes génitaux de la femme précisés	C72.5	Tumeur maligne: Nerfs crâniens, autres et non précisés
C57.8	Tumeur maligne: Lésion à localisations contiguës des organes génitaux de la femme	C72.8	Tumeur maligne: Lésion à localisations contiguës de l'encéphale et d'autres parties du système nerveux central
C57.9	Tumeur maligne: Organe génital de la femme, sans précision	C72.9	Tumeur maligne: Système nerveux central, sans précision
C60.0	Tumeur maligne: Prépuce	C73	Tumeur maligne de la thyroïde
C60.1	Tumeur maligne: Gland	C74.0	Tumeur maligne: Cortex de la surrénale
C60.2	Tumeur maligne: Corps de la verge	C74.1	Tumeur maligne: Médullosurrénale
C60.8	Tumeur maligne: Lésion à localisations contiguës de la verge	C74.9	Tumeur maligne: Surrénale, sans précision
C60.9	Tumeur maligne: Verge, sans précision	C75.0	Tumeur maligne: Parathyroïde
C62.0	Tumeur maligne: Cryptorchidie	C75.1	Tumeur maligne: Hypophyse
C62.1	Tumeur maligne: Testicule descendu	C75.2	Tumeur maligne: Tractus cranio-pharyngien
C62.9	Tumeur maligne: Testicule, sans précision	C75.3	Tumeur maligne: Epiphyse [glande pinéale]
C63.0	Tumeur maligne: Epididyme	C75.4	Tumeur maligne: Corpuscule carotidien
C63.1	Tumeur maligne: Cordon spermatique	C75.5	Tumeur maligne: Glomus aortique et autres paraganglions
C63.2	Tumeur maligne: Scrotum	C75.8	Tumeur maligne: Atteinte pluriglandulaire, sans précision
C63.7	Tumeur maligne: Autres organes génitaux de l'homme précisés	C75.9	Tumeur maligne: Glande endocrine, sans précision
C63.8	Tumeur maligne: Lésion à localisations contiguës des organes génitaux de l'homme	C76.0	Tumeur maligne: Tête, face et cou
C63.9	Tumeur maligne: Organe génital de l'homme, sans précision	C76.1	Tumeur maligne: Thorax
C64	Tumeur maligne du rein, à l'exception du bassinnet	C76.2	Tumeur maligne: Abdomen
C65	Tumeur maligne du bassinnet	C76.3	Tumeur maligne: Pelvis
C66	Tumeur maligne de l'uretère	C76.4	Tumeur maligne: Membre supérieur
C67.0	Tumeur maligne: Trigone de la vessie	C76.5	Tumeur maligne: Membre inférieur
C67.1	Tumeur maligne: Dôme de la vessie	C76.7	Tumeur maligne: Autres sièges mal définis
		C76.8	Tumeur maligne: Lésion à localisations contiguës de sièges autres et mal définis
		C77.0	Tumeur maligne: Ganglions lymphatiques de la tête, de la face et du cou
		C77.1	Tumeur maligne: Ganglions lymphatiques intrathoraciques
		C77.2	Tumeur maligne: Ganglions lymphatiques intra-abdominaux

C77.3	Tumeur maligne: Ganglions lymphatiques de l'aisselle et du membre supérieur	C86.0	Lymphome extranodal à cellules T/NK, type nasal
C77.4	Tumeur maligne: Ganglions lymphatiques inguinaux et du membre inférieur	C86.1	Lymphome hépatosplénique à cellules T
C77.5	Tumeur maligne: Ganglions lymphatiques intrapelviens	C86.2	Lymphome à cellules T de type entéropathique
C77.8	Tumeur maligne: Ganglions lymphatiques de sièges multiples	C86.3	Lymphome sous-cutané à cellules T de type panniculite
C77.9	Tumeur maligne: Ganglion lymphatique, sans précision	C86.4	Lymphome blastique à cellules NK
C78.0	Tumeur maligne secondaire du poumon	C86.5	Lymphome angio-immunoblastique à cellules T
C78.1	Tumeur maligne secondaire du médiastin	C86.6	Syndrome lymphoprolifératif cutané primitif à cellules T, CD30 positif
C78.2	Tumeur maligne secondaire de la plèvre	C88.00	Macroglobulinémie de Waldenström: Sans mention de rémission complète
C78.3	Tumeur maligne secondaire des organes respiratoires, autres et non précisés	C88.01	Macroglobulinémie de Waldenström: En rémission complète
C78.4	Tumeur maligne secondaire de l'intestin grêle	C88.20	Autre maladie des chaînes lourdes: Sans mention de rémission complète
C78.5	Tumeur maligne secondaire du gros intestin et du rectum	C88.21	Autre maladie des chaînes lourdes: En rémission complète
C78.6	Tumeur maligne secondaire du rétropéritoine et du péritoine	C88.30	Maladie immunoproliférative de l'intestin grêle: Sans mention de rémission complète
C78.7	Tumeur maligne secondaire du foie et des voies biliaires intrahépatiques	C88.31	Maladie immunoproliférative de l'intestin grêle: En rémission complète
C78.8	Tumeur maligne secondaire des organes digestifs, autres et non précisés	C88.40	Lymphome extranodal de la zone marginale à cellules B, lymphome des tissus lymphoïdes associés aux muqueuses [lymphome MALT]: Sans mention de rémission complète
C79.0	Tumeur maligne secondaire du rein et du bassinet	C88.41	Lymphome extranodal de la zone marginale à cellules B, lymphome des tissus lymphoïdes associés aux muqueuses [lymphome MALT]: En rémission complète
C79.1	Tumeur maligne secondaire de la vessie et des organes urinaires, autres et non précisés	C88.70	Autres maladies immunoprolifératives malignes: Sans mention de rémission complète
C79.2	Tumeur maligne secondaire de la peau	C88.71	Autres maladies immunoprolifératives malignes: En rémission complète
C79.3	Tumeur maligne secondaire du cerveau et des méninges cérébrales	C88.90	Maladie immunoproliférative maligne, sans précision: Sans mention de rémission complète
C79.4	Tumeur maligne secondaire de parties du système nerveux, autres et non précisées	C88.91	Maladie immunoproliférative maligne, sans précision: En rémission complète
C79.5	Tumeur maligne secondaire des os et de la moelle osseuse	C90.00	Myélome multiple: Sans mention de rémission complète
C79.6	Tumeur maligne secondaire de l'ovaire	C90.01	Myélome multiple: En rémission complète
C79.7	Tumeur maligne secondaire de la glande surrénale	C90.10	Leucémie à plasmocytes: Sans mention de rémission complète
C79.81	Tumeur maligne secondaire du sein	C90.11	Leucémie à plasmocytes: En rémission complète
C79.82	Tumeur maligne secondaire des organes génitaux	C90.20	Plasmocytome extramédullaire: Sans mention de rémission complète
C79.83	Tumeur maligne secondaire du péricarde	C90.21	Plasmocytome extramédullaire: En rémission complète
C79.84	Autres tumeurs malignes secondaires du cœur	C90.30	Plasmocytome solitaire: Sans mention de rémission complète
C79.88	Autres tumeurs secondaires malignes d'autres localisations précisées	C90.31	Plasmocytome solitaire: En rémission complète
C81.0	Lymphome de Hodgkin nodulaire à prédominance lymphocytaire	C91.00	Leucémie lymphoïde aiguë [LLA]: Sans mention de rémission complète
C81.1	Lymphome de Hodgkin (classique) avec sclérose nodulaire	C91.01	Leucémie lymphoïde aiguë [LLA]: En rémission complète
C81.2	Lymphome de Hodgkin (classique) à cellularité mixte	C91.10	Leucémie lymphoïde chronique [LLC] à cellules B: Sans mention de rémission complète
C81.3	Lymphome de Hodgkin (classique) à déplétion lymphocytaire	C91.11	Leucémie lymphoïde chronique [LLC] à cellules B: En rémission complète
C81.4	Lymphome de Hodgkin (classique) riche en lymphocytes	C91.30	Leucémie polymphocytaire à cellules B: Sans mention de rémission complète
C81.7	Autres formes de lymphome de Hodgkin (classique)	C91.31	Leucémie polymphocytaire à cellules B: En rémission complète
C81.9	Lymphome de Hodgkin, sans précision	C91.40	Leucémie à tricholeucocytes: Sans mention de rémission complète
C82.0	Lymphome folliculaire de grade I	C91.41	Leucémie à tricholeucocytes: En rémission complète
C82.1	Lymphome folliculaire de grade II	C91.50	Lymphome/leucémie à cellules T de l'adulte (associé(e) au HTLV-1): Sans mention de rémission complète
C82.2	Lymphome folliculaire de grade III, sans précision	C91.51	Lymphome/leucémie à cellules T de l'adulte (associé(e) au HTLV-1): En rémission complète
C82.3	Lymphome folliculaire de grade IIIa	C91.60	Leucémie polymphocytaire à cellules T: Sans mention de rémission complète
C82.4	Lymphome folliculaire de grade IIIb	C91.61	Leucémie polymphocytaire à cellules T: En rémission complète
C82.5	Lymphome centrofolliculaire diffus	C91.70	Autres leucémies lymphoïdes: Sans mention de rémission complète
C82.6	Lymphome centrofolliculaire cutané	C91.71	Autres leucémies lymphoïdes: En rémission complète
C82.7	Autres formes de lymphome, folliculaire	C91.80	LLA-B à cellules matures de type Burkitt: Sans mention de rémission complète
C82.9	Lymphome folliculaire, sans précision	C91.81	LLA-B à cellules matures de type Burkitt: En rémission complète
C83.0	Lymphome à petites cellules B	C91.90	Leucémie lymphoïde, sans précision: Sans mention de rémission complète
C83.1	Lymphome à cellules du manteau	C91.91	Leucémie lymphoïde, sans précision: En rémission complète
C83.3	Lymphome diffus à grandes cellules B	C92.00	Leucémie myéloblastique aiguë [LMA]: Sans mention de rémission complète
C83.5	Lymphome lymphoblastique		
C83.7	Lymphome de Burkitt		
C83.8	Autres lymphomes non folliculaires		
C83.9	Lymphome non folliculaire, sans précision		
C84.0	Mycosis fongoïde		
C84.1	Réticulose de Sézary		
C84.4	Lymphome périphérique à cellules T, non spécifié		
C84.5	Autres lymphomes à cellules T/NK matures		
C84.6	Lymphome anaplasique à grandes cellules, ALK positif		
C84.7	Lymphome anaplasique à grandes cellules, ALK négatif		
C84.8	Lymphome cutané à cellules T, sans précision		
C84.9	Lymphome à cellules T/NK matures, sans précision		
C85.1	Lymphomes à cellules B, sans précision		
C85.2	Lymphome médiastinal (thymique) à grandes cellules B		
C85.7	Autres types précisés de lymphome non hodgkinien		
C85.9	Lymphome non hodgkinien, non précisé		

C92.01	Leucémie myéloblastique aiguë [LMA]: En rémission complète	C95.71	Autres leucémies à cellules non précisées: En rémission complète
C92.10	Leucémie myéloïde chronique [LMC], BCR/ABL positive: Sans mention de rémission complète	C95.90	Leucémie, sans précision: Sans mention de rémission complète
C92.11	Leucémie myéloïde chronique [LMC], BCR/ABL positive: En rémission complète	C95.91	Leucémie, sans précision: En rémission complète
C92.20	Leucémie myéloïde chronique atypique, BCR/ABL négative: Sans mention de rémission complète	C96.0	Histiocytose à cellules de Langerhans multifocale et multisystémique (disséminée) [Maladie d'Abt-Letterer-Siwe]
C92.21	Leucémie myéloïde chronique atypique, BCR/ABL négative: En rémission complète	C96.2	Tumeur maligne à mastocytes
C92.30	Sarcome myéloïde: Sans mention de rémission complète	C96.4	Sarcome à cellules dendritiques (cellules accessoires)
C92.31	Sarcome myéloïde: En rémission complète	C96.7	Autres tumeurs malignes précisées des tissus lymphoïde, hématopoïétique et apparentés
C92.40	Leucémie promyélocytaire aiguë: Sans mention de rémission complète	C96.8	Sarcome histiocytaire
C92.41	Leucémie promyélocytaire aiguë: En rémission complète	C96.9	Tumeur maligne des tissus lymphoïde, hématopoïétique et apparentés, sans précision
C92.50	Leucémie myélomonocytaire aiguë: Sans mention de rémission complète	C97	Tumeurs malignes de sièges multiples indépendants (primitifs)
C92.51	Leucémie myélomonocytaire aiguë: En rémission complète	D10.0	Tumeur bénigne: Lèvre
C92.60	Leucémie myéloïde aiguë avec anomalie 11q23: Sans mention de rémission complète	D10.1	Tumeur bénigne: Langue
C92.61	Leucémie myéloïde aiguë avec anomalie 11q23: En rémission complète	D10.2	Tumeur bénigne: Plancher de la bouche
C92.70	Autres leucémies myéloïdes: Sans mention de rémission complète	D10.3	Tumeur bénigne: Parties de la bouche, autres et non précisées
C92.71	Autres leucémies myéloïdes: En rémission complète	D10.5	Tumeur bénigne: Autres parties de l'oropharynx
C92.80	Leucémie myéloïde aiguë avec dysplasie multilinéaire: Sans mention de rémission complète	D10.6	Tumeur bénigne: Rhinopharynx
C92.81	Leucémie myéloïde aiguë avec dysplasie multilinéaire: En rémission complète	D10.7	Tumeur bénigne: Hypopharynx
C92.90	Leucémie myéloïde, sans précision: Sans mention de rémission complète	D10.9	Tumeur bénigne: Pharynx, sans précision
C92.91	Leucémie myéloïde, sans précision: En rémission complète	D11.0	Tumeur bénigne: Glande parotide
C93.00	Leucémie monoblastique/monocytaire aiguë: Sans mention de rémission complète	D11.7	Tumeur bénigne: Autres glandes salivaires principales
C93.01	Leucémie monoblastique/monocytaire aiguë: En rémission complète	D11.9	Tumeur bénigne: Glande salivaire principale, sans précision
C93.10	Leucémie myélomonocytaire chronique: Sans mention de rémission complète	D12.0	Tumeur bénigne: Cæcum
C93.11	Leucémie myélomonocytaire chronique: En rémission complète	D12.1	Tumeur bénigne: Appendice
C93.30	Leucémie myélomonocytaire juvénile: Sans mention de rémission complète	D12.2	Tumeur bénigne: Côlon ascendant
C93.31	Leucémie myélomonocytaire juvénile: En rémission complète	D12.3	Tumeur bénigne: Côlon transverse
C93.70	Autres leucémies monocytaires: Sans mention de rémission complète	D12.4	Tumeur bénigne: Côlon descendant
C93.71	Autres leucémies monocytaires: En rémission complète	D12.5	Tumeur bénigne: Côlon sigmoïde
C93.90	Leucémie monocytaire, sans précision: Sans mention de rémission complète	D12.6	Tumeur bénigne: Côlon, sans précision
C93.91	Leucémie monocytaire, sans précision: En rémission complète	D12.7	Tumeur bénigne: Jonction recto-sigmoïdienne
C94.00	Polyglobulie primitive aiguë et érythroleucose: Sans mention de rémission complète	D12.8	Tumeur bénigne: Rectum
C94.01	Polyglobulie primitive aiguë et érythroleucose: En rémission complète	D12.9	Tumeur bénigne: Anus et canal anal
C94.20	Leucémie aiguë à mégacaryocytes: Sans mention de rémission complète	D13.0	Tumeur bénigne: Œsophage
C94.21	Leucémie aiguë à mégacaryocytes: En rémission complète	D13.1	Tumeur bénigne: Estomac
C94.30	Leucémie à mastocytes: Sans mention de rémission complète	D13.2	Tumeur bénigne: Duodénum
C94.31	Leucémie à mastocytes: En rémission complète	D13.3	Tumeur bénigne: Parties de l'intestin grêle, autres et non précisées
C94.40	Panmyélose aiguë avec myélofibrose: Sans mention de rémission complète	D13.4	Tumeur bénigne: Foie
C94.41	Panmyélose aiguë avec myélofibrose: En rémission complète	D13.5	Tumeur bénigne: Voies biliaires extra-hépatiques et vésicule biliaire
C94.60	Maladie myélodysplasique et myéloproliférative, non classifiable: Sans mention de rémission complète	D13.6	Tumeur bénigne: Pancréas
C94.61	Maladie myélodysplasique et myéloproliférative, non classifiable: En rémission complète	D13.7	Tumeur bénigne: Pancréas endocrine
C94.70	Autres leucémies précisées: Sans mention de rémission complète	D13.9	Tumeur bénigne: Sièges mal définis de l'appareil digestif
C94.71	Autres leucémies précisées: En rémission complète	D14.0	Tumeur bénigne: Oreille moyenne, fosses nasales et sinus de la face
C95.00	Leucémie aiguë à cellules non précisées: Sans mention de rémission complète	D14.1	Tumeur bénigne: Larynx
C95.01	Leucémie aiguë à cellules non précisées: En rémission complète	D14.2	Tumeur bénigne: Trachée
C95.70	Autres leucémies à cellules non précisées: Sans mention de rémission complète	D14.3	Tumeur bénigne: Bronches et poumon
		D14.4	Tumeur bénigne: Appareil respiratoire, sans précision
		D15.0	Tumeur bénigne: Thymus
		D15.1	Tumeur bénigne: Cœur
		D15.2	Tumeur bénigne: Médiastin
		D15.7	Tumeur bénigne: Autres organes intrathoraciques précisés
		D15.9	Tumeur bénigne: Organe intrathoracique, sans précision
		D16.0	Tumeur bénigne: Omoplate et os longs du membre supérieur
		D16.1	Tumeur bénigne: Os courts du membre supérieur
		D16.2	Tumeur bénigne: Os longs du membre inférieur
		D16.3	Tumeur bénigne: Os courts du membre inférieur
		D16.41	Tumeur bénigne: Craniofacial
		D16.42	Tumeur bénigne: Maxillofacial
		D16.5	Tumeur bénigne: Maxillaire inférieur
		D16.6	Tumeur bénigne: Rachis
		D16.70	Tumeur bénigne des os et du cartilage articulaire: côtes
		D16.71	Tumeur bénigne des os et du cartilage articulaire: sternum
		D16.72	Tumeur bénigne des os et du cartilage articulaire: clavicule
		D16.8	Tumeur bénigne: Bassin, sacrum et coccyx
		D16.9	Tumeur bénigne: Os et cartilage articulaire, sans précision
		D18.00	Hémangiome: Localisation non précisée

D18.10	Lymphangiome: Hygroma kystique cervical	D33.4	Tumeur bénigne: Moelle épinière
D18.11	Lymphangiome: Aisselle	D33.7	Tumeur bénigne: Autres parties précisées du système nerveux central
D18.12	Lymphangiome: Aine		
D18.13	Lymphangiome: Rétroperitoneal	D33.9	Tumeur bénigne: Système nerveux central, sans précision
D18.18	Lymphangiome: Autres localisations	D34	Tumeur bénigne de la thyroïde
D18.19	Lymphangiome: Localisation non précisée	D35.0	Tumeur bénigne: Surrénale
D19.0	Tumeur bénigne: Tissu mésothélial de la plèvre	D35.1	Tumeur bénigne: Parathyroïde
D19.1	Tumeur bénigne: Tissu mésothélial du péritoine	D35.2	Tumeur bénigne: Hypophyse
D19.7	Tumeur bénigne: Tissu mésothélial d'autres sièges	D35.3	Tumeur bénigne: Canal cranio-pharyngien
D19.9	Tumeur bénigne: Tissu mésothélial, sans précision	D35.4	Tumeur bénigne: Epiphyse [glande pinéale]
D20.0	Tumeur bénigne: Rétropéritoine	D35.5	Tumeur bénigne: Corpuscule carotidien
D20.1	Tumeur bénigne: Péritoine	D35.6	Tumeur bénigne: Glomus aortique et autres paraganglions
D21.0	Tumeur bénigne: Tissu conjonctif et autres tissus mous de la tête, de la face et du cou	D35.7	Tumeur bénigne: Autres glandes endocrines précisées
D21.1	Tumeur bénigne: Tissu conjonctif et autres tissus mous du membre supérieur, y compris l'épaule	D35.8	Tumeur bénigne: Atteinte pluriglandulaire
D21.2	Tumeur bénigne: Tissu conjonctif et autres tissus mous du membre inférieur, y compris la hanche	D35.9	Tumeur bénigne: Glande endocrine, sans précision
D21.3	Tumeur bénigne: Tissu conjonctif et autres tissus mous du thorax	D36.0	Tumeur bénigne: Ganglions lymphatiques
D21.4	Tumeur bénigne: Tissu conjonctif et autres tissus mous de l'abdomen	D36.1	Tumeur bénigne: Nerfs périphériques et du système nerveux autonome
D21.5	Tumeur bénigne: Tissu conjonctif et autres tissus mous du bassin	D36.7	Tumeur bénigne: Autres sièges précisés
D21.6	Tumeur bénigne: Tissu conjonctif et autres tissus mous du tronc, sans précision	D36.9	Tumeur bénigne de siège non précisé
D21.9	Tumeur bénigne: Tissu conjonctif et autres tissus mous, sans précision	D37.0	Tumeurs à évolution imprévisible ou inconnue: Lèvre, cavité buccale et pharynx
D24	Tumeur bénigne du sein	D37.1	Tumeurs à évolution imprévisible ou inconnue: Estomac
D25.0	Léiomyome sous-muqueux de l'utérus	D37.2	Tumeurs à évolution imprévisible ou inconnue: Intestin grêle
D25.1	Léiomyome intramural de l'utérus	D37.3	Tumeurs à évolution imprévisible ou inconnue: Appendice
D25.2	Léiomyome sous-séreux de l'utérus	D37.4	Tumeurs à évolution imprévisible ou inconnue: Côlon
D25.9	Léiomyome de l'utérus, sans précision	D37.5	Tumeurs à évolution imprévisible ou inconnue: Rectum
D26.0	Tumeur bénigne: Col de l'utérus	D37.6	Tumeurs à évolution imprévisible ou inconnue: Foie, vésicule et voies biliaires
D26.1	Tumeur bénigne: Corps de l'utérus	D37.7	Tumeur de la cavité buccale et des organes digestifs à évolution imprévisible ou inconnue: Pancréas
D26.9	Tumeur bénigne: Utérus, sans précision	D37.8	Tumeur de la cavité buccale et des organes digestifs à évolution imprévisible ou inconnue: Autres organes digestifs
D27	Tumeur bénigne de l'ovaire	D37.9	Tumeurs à évolution imprévisible ou inconnue: Appareil digestif, sans précision
D28.0	Tumeur bénigne: Vulve	D38.0	Tumeurs à évolution imprévisible ou inconnue: Larynx
D28.1	Tumeur bénigne: Vagin	D38.1	Tumeurs à évolution imprévisible ou inconnue: Trachée, bronches et poumon
D28.2	Tumeur bénigne: Trompe et ligaments de l'utérus	D38.2	Tumeurs à évolution imprévisible ou inconnue: Plèvre
D28.7	Tumeur bénigne: Autres organes génitaux de la femme précisés	D38.3	Tumeurs à évolution imprévisible ou inconnue: Médiastin
D28.9	Tumeur bénigne: Organe génital de la femme, sans précision	D38.4	Tumeurs à évolution imprévisible ou inconnue: Thymus
D29.0	Tumeur bénigne: Verge	D38.5	Tumeurs à évolution imprévisible ou inconnue: Autres organes respiratoires
D29.1	Tumeur bénigne: Prostate	D38.6	Tumeurs à évolution imprévisible ou inconnue: Appareil respiratoire, sans précision
D29.2	Tumeur bénigne: Testicule	D39.0	Tumeurs à évolution imprévisible ou inconnue: Utérus
D29.3	Tumeur bénigne: Epididyme	D39.1	Tumeurs à évolution imprévisible ou inconnue: Ovaire
D29.4	Tumeur bénigne: Scrotum	D39.2	Tumeurs à évolution imprévisible ou inconnue: Placenta
D29.7	Tumeur bénigne: Autres organes génitaux de l'homme	D39.7	Tumeurs à évolution imprévisible ou inconnue: Autres organes génitaux de la femme
D29.9	Tumeur bénigne: Organe génital de l'homme, sans précision	D39.9	Tumeurs à évolution imprévisible ou inconnue: Organe génital de la femme, sans précision
D30.0	Tumeur bénigne: Rein	D40.0	Tumeurs à évolution imprévisible ou inconnue: Prostate
D30.1	Tumeur bénigne: Bassinet rénal	D40.1	Tumeurs à évolution imprévisible ou inconnue: Testicule
D30.2	Tumeur bénigne: Uretère	D40.7	Tumeurs à évolution imprévisible ou inconnue: Autres organes génitaux de l'homme
D30.3	Tumeur bénigne: Vessie	D40.9	Tumeurs à évolution imprévisible ou inconnue: Organe génital de l'homme, sans précision
D30.4	Tumeur bénigne: Urètre	D41.0	Tumeurs à évolution imprévisible ou inconnue: Rein
D30.7	Tumeur bénigne: Autres organes urinaires	D41.1	Tumeurs à évolution imprévisible ou inconnue: Bassinet
D30.9	Tumeur bénigne: Organe urinaire, sans précision	D41.2	Tumeurs à évolution imprévisible ou inconnue: Uretère
D31.0	Tumeur bénigne: Conjonctive	D41.3	Tumeurs à évolution imprévisible ou inconnue: Urètre
D31.1	Tumeur bénigne: Cornée	D41.4	Tumeurs à évolution imprévisible ou inconnue: Vessie
D31.2	Tumeur bénigne: Rétine	D41.7	Tumeurs à évolution imprévisible ou inconnue: Autres organes urinaires
D31.3	Tumeur bénigne: Choroïde	D41.9	Tumeurs à évolution imprévisible ou inconnue: Organe urinaire, sans précision
D31.4	Tumeur bénigne: Corps ciliaire	D42.0	Tumeurs à évolution imprévisible ou inconnue: Méninges cérébrales
D31.5	Tumeur bénigne: Glande lacrymale et canal lacrymal	D42.1	Tumeurs à évolution imprévisible ou inconnue: Méninges rachidiennes
D31.6	Tumeur bénigne: Orbite, sans précision		
D31.9	Tumeur bénigne: Œil, sans précision		
D32.0	Tumeur bénigne: Méninges cérébrales		
D32.1	Tumeur bénigne: Méninges rachidiennes		
D32.9	Tumeur bénigne: Méninges, sans précision		
D33.0	Tumeur bénigne: Encéphale, supratentorial		
D33.1	Tumeur bénigne: Encéphale, infratentorial		
D33.2	Tumeur bénigne: Encéphale, sans précision		
D33.3	Tumeur bénigne: Nerfs crâniens		

D42.9	Tumeurs à évolution imprévisible ou inconnue: Méninges, sans précision	D60.8	Autres aplasies médullaires [anémie aplastique] acquises pures
D43.0	Tumeurs à évolution imprévisible ou inconnue: Encéphale, supratentorial	D60.9	Aplasia médullaire [anémie aplastique] acquise pure, sans précision
D43.1	Tumeurs à évolution imprévisible ou inconnue: Encéphale, infratentorial	D61.0	Anémies aplastiques constitutionnelle
D43.2	Tumeurs à évolution imprévisible ou inconnue: Encéphale, sans précision	D61.10	Aplasia médullaire [anémie aplastique] médicamenteuse due à un traitement cytostatique
D43.3	Tumeurs à évolution imprévisible ou inconnue: Nerfs crâniens	D61.18	Autre aplasia médullaire [anémie aplastique] médicamenteuse
D43.4	Tumeurs à évolution imprévisible ou inconnue: Moelle épinière	D61.19	Aplasia médullaire [anémie aplastique] médicamenteuse, sans précision
D43.7	Tumeurs à évolution imprévisible ou inconnue: Autres parties du système nerveux central	D61.2	Anémies aplastiques due à d'autres agents externes
D43.9	Tumeurs à évolution imprévisible ou inconnue: Système nerveux central, sans précision	D61.3	Anémies aplastiques idiopathique
D44.0	Tumeurs à évolution imprévisible ou inconnue: Thyroïde	D61.8	Autres anémies aplastiques précisées
D44.1	Tumeurs à évolution imprévisible ou inconnue: Surrénale	D61.9	Anémies aplastiques, sans précision
D44.2	Tumeurs à évolution imprévisible ou inconnue: Parathyroïde	D64.0	Anémie sidéroblastique héréditaire
D44.3	Tumeurs à évolution imprévisible ou inconnue: Hypophyse	D64.1	Anémie sidéroblastique secondaire, due à une maladie
D44.4	Tumeurs à évolution imprévisible ou inconnue: Canal cranio-pharyngien	D64.2	Anémie sidéroblastique secondaire, due à des médicaments et des toxines
D44.5	Tumeurs à évolution imprévisible ou inconnue: Epiphyse [glande pinéale]	D64.3	Autres anémies sidéroblastiques
D44.6	Tumeurs à évolution imprévisible ou inconnue: Corpuscule carotidien	D66	Carence héréditaire en facteur VIII
D44.7	Tumeurs à évolution imprévisible ou inconnue: Glomus aortique et autres paraganglions	D67	Carence héréditaire en facteur IX
D44.9	Tumeurs à évolution imprévisible ou inconnue: Glande endocrine, sans précision	D68.00	Maladie de von Willebrand, héréditaire
D45	Polyglobulie essentielle	D68.01	Maladie de von Willebrand, acquise
D46.0	Anémie réfractaire non sidéroblastique, ainsi précisée	D68.09	Maladie de von Willebrand, sans précision
D46.1	Anémie réfractaire à sidéroblastos en couronne	D68.1	Carence héréditaire en facteur XI
D46.2	Anémie réfractaire avec excès de blastes [AREB]	D68.20	Carence héréditaire en facteur I
D46.4	Anémie réfractaire, non précisée	D68.21	Carence héréditaire en facteur II
D46.5	Anémie réfractaire avec dysplasie multilignée	D68.22	Carence héréditaire en facteur V
D46.6	Syndrome myélodysplasique avec délétion isolée du chromosome 5 [del(5q)]	D68.23	Carence héréditaire en facteur VII
D46.7	Autres syndromes myélodysplasiques	D68.24	Carence héréditaire en facteur X
D46.9	Syndrome myélodysplasique, sans précision	D68.25	Carence héréditaire en facteur XII
D47.0	Tumeurs à histiocytes et mastocytes à évolution imprévisible et inconnue	D68.26	Carence héréditaire en facteur XIII
D47.1	Maladie myéloproliférative chronique	D68.28	Carence héréditaire d'autres facteurs de coagulation
D47.2	Gammopathie monoclonale de signification indéterminée [GMSI]	D68.31	Troubles hémorragiques dus à l'augmentation d'anticorps anti-facteur VIII
D47.3	Thrombocythémie essentielle (hémorragique)	D68.32	Troubles hémorragiques dus à l'augmentation d'anticorps dirigés contre d'autres facteurs de coagulation
D47.4	Ostéomyélobiose	D68.33	Troubles hémorragiques dus aux coumarines (antagonistes de la vitamine K)
D47.5	Leucémie chronique à éosinophiles [syndrome hyperéosinophilique]	D68.34	Troubles hémorragiques dus aux héparines
D47.7	Autres tumeurs précisées des tissus lymphoïde, hématopoïétique et apparentés à évolution imprévisible ou inconnue	D68.35	Troubles hémorragiques dus à d'autres anticoagulants
D47.9	Tumeur des tissus lymphoïde, hématopoïétique et apparentés à évolution imprévisible ou inconnue, sans précision	D68.38	Autres troubles hémorragiques dus à l'augmentation d'autres anticorps non précisés
D48.0	Tumeurs à évolution imprévisible ou inconnue: Os et cartilage articulaire	D69.9	Affection hémorragique, sans précision
D48.1	Tumeurs à évolution imprévisible ou inconnue: Tissu conjonctif et autres tissus mous	D70.0	Agranulocytose et neutropénie congénitale
D48.2	Tumeurs à évolution imprévisible ou inconnue: Nerfs périphériques et du système nerveux autonome	D70.10	Agranulocytose et neutropénie dues à un médicament: phase critique de moins de 4 jours
D48.3	Tumeurs à évolution imprévisible ou inconnue: Rétropéritoine	D70.11	Agranulocytose et neutropénie: Phase critique de 10 à moins de 20 jours
D48.4	Tumeurs à évolution imprévisible ou inconnue: Péritoine	D70.12	Agranulocytose et neutropénie: Phase critique de 20 jours ou plus
D48.5	Tumeurs à évolution imprévisible ou inconnue: Peau	D70.13	Agranulocytose et neutropénie dues à un médicament: phase critique de 4 jours à moins de 7 jours
D48.6	Tumeurs à évolution imprévisible ou inconnue: Sein	D70.14	Agranulocytose et neutropénie dues à un médicament: phase critique de 7 jours à moins de 10 jours
D48.7	Tumeurs à évolution imprévisible ou inconnue: Autres sièges précisés	D70.18	Autres formes évolutives d'agranulocytose et neutropénie dues à un médicament
D48.9	Tumeur à évolution imprévisible ou inconnue, sans précision	D70.19	Agranulocytose et neutropénie dues à un médicament, non précisées
D55.0	Anémie due à une carence en glucose-6-phosphate déshydrogénase [G6PD]	D70.3	Autre agranulocytose
D55.1	Anémie due à d'autres anomalies du métabolisme du glutathion	D70.5	Neutropénie cyclique
D57.0	Anémie à hématies falciformes [anémie drépanocytaire] avec crises	D70.6	Autre neutropénie
D59.3	Syndrome hémolytique urémique	D70.7	Neutropénie, sans précision
D60.0	Aplasia médullaire [anémie aplastique] acquise pure, chronique	D80.0	Hypogammaglobulinémie héréditaire
D60.1	Aplasia médullaire [anémie aplastique] acquise pure, transitoire	D80.2	Déficit sélectif en immunoglobuline A [IgA]
		D80.3	Déficit sélectif en sous-classes d'immunoglobulines G [IgG]
		D80.4	Déficit sélectif en immunoglobuline M [IgM]
		D80.5	Déficit immunitaire avec augmentation de l'immunoglobuline M [IgM]
		D81.0	Déficit immunitaire combiné sévère [DICS] avec dysgénésie réticulaire



D81.1	Déficit immunitaire combiné sévère [DICS] avec nombre faible de cellules B et T	E70.9	Anomalies du métabolisme des acides aminés aromatiques, sans précision
D81.2	Déficit immunitaire combiné sévère [DICS] avec nombre faible ou normal de cellules B	E71.0	Maladie des urines à odeur de sirop d'érable
D81.3	Déficit en adénosine désaminase [ADA]	E71.1	Autres anomalies du métabolisme des acides aminés à chaîne ramifiée
D81.4	Syndrome de Nézélof	E71.2	Anomalie du métabolisme des acides aminés à chaîne ramifiée, sans précision
D81.5	Déficit en purine nucléoside phosphorylase [PNP]	E72.0	Anomalies du transport des acides aminés
D81.6	Déficit en complexe majeur d'histocompatibilité classe I	E72.1	Anomalies du métabolisme des acides aminés soufrés
D81.7	Déficit en complexe majeur d'histocompatibilité classe II	E72.2	Anomalies du cycle de l'uréogénèse
D81.8	Autres déficits immunitaires combinés	E72.3	Anomalies du métabolisme de la lysine et de l'hydroxylysine
D81.9	Déficit immunitaire combiné, sans précision	E72.4	Anomalies du métabolisme de l'ornithine
D82.0	Syndrome de Wiskott-Aldrich	E72.5	Anomalies du métabolisme de la glycine
D82.1	Syndrome de Di George	E72.8	Autres anomalies précisées du métabolisme des acides aminés
D83.0	Déficit immunitaire commun variable avec anomalies prédominantes du nombre et de la fonction des lymphocytes B	E72.9	Anomalie du métabolisme des acides aminés, sans précision
D83.1	Déficit immunitaire commun variable avec anomalies prédominantes des lymphocytes T immunorégulateurs	E74.0	Thésaurismose glyco-génique
D83.2	Déficit immunitaire commun variable avec autoanticorps anti-lymphocytes B ou T	E74.1	Anomalies du métabolisme du fructose
D83.8	Autres déficits immunitaires communs variables	E74.2	Anomalies du métabolisme du galactose
D83.9	Déficit immunitaire commun variable, sans précision	E76.0	Mucopolysaccharidose, type I
D89.0	Hypergammaglobulinémie polyclonale	E76.1	Mucopolysaccharidose, type II
D89.1	Cryoglobulinémie	E76.2	Autres mucopolysaccharidoses
E00.0	Syndrome d'insuffisance thyroïdienne congénitale de type neurologique	E76.3	Mucopolysaccharidose, sans précision
E00.1	Syndrome d'insuffisance thyroïdienne congénitale de type myxoédémateux	E76.8	Autres anomalies du métabolisme des glucosaminoglycanes
E00.2	Syndrome d'insuffisance thyroïdienne congénitale de type mixte	E76.9	Anomalie du métabolisme des glucosaminoglycanes, sans précision
E00.9	Syndrome d'insuffisance thyroïdienne congénitale, sans précision	E78.6	Déficit en lipoprotéines
E01.8	Autres affections thyroïdiennes et apparentées liées à une carence en iode	E78.9	Anomalie du métabolisme des lipoprotéines, sans précision
E02	Hypothyroïdie par carence inapparente en iode	E79.0	Hyperuricémie sans signes d'arthrite inflammatoire et de maladie tophacée
E03.0	Hypothyroïdie congénitale, avec goitre diffus	E79.1	Syndrome de Lesch-Nyhan
E03.1	Hypothyroïdie congénitale, sans goitre	E79.8	Autres anomalies du métabolisme de la purine et de la pyrimidine
E03.5	Coma myxoédémateux	E79.9	Anomalie du métabolisme de la purine et de la pyrimidine, sans précision
E06.0	Thyroidite aiguë	E80.0	Porphyrie érythropoïétique héréditaire
E06.4	Thyroidite médicamenteuse	E80.1	Porphyrie cutanée tardive
E07.1	Goitre dû à un trouble de l'hormonosynthèse	E80.2	Autres porphyries
E15	Coma hypoglycémique non diabétique	E80.6	Autres anomalies du métabolisme de la bilirubine
E20.0	Hypoparathyroïdie idiopathique	E83.0	Anomalies du métabolisme du cuivre
E20.8	Autres hypoparathyroïdies	E84.0	Fibrose kystique avec manifestations pulmonaires
E20.9	Hypoparathyroïdie, sans précision	E84.1	Fibrose kystique avec manifestations intestinales
E23.2	Diabète insipide	E84.80	Mucoviscidose à manifestation pulmonaire et intestinale
E25.00	Déficit en 21-hydroxylase [SAG de type 3], forme classique	E84.87	Mucoviscidose avec autres manifestations multiples
E25.01	Déficit en 21-hydroxylase [SAG de type 3], forme tardive	E84.88	Mucoviscidose avec autres manifestations
E25.08	Autres anomalies adrénogénitales congénitales liées à un déficit enzymatique	E84.9	Fibrose kystique, sans précision
E25.09	Anomalie adrénogénitale congénitale liée à un déficit enzymatique, sans précision	E88.1	Lipodystrophie, non classée ailleurs
E25.8	Autres anomalies génito-surréaliennes	E89.2	Hypoparathyroïdie après un acte à visée diagnostique et thérapeutique
E25.9	Anomalie génito-surréaliennne, sans précision	E89.6	Hypofonctionnement corticosurrénal (de la médullaire) après un acte à visée diagnostique et thérapeutique
E27.0	Autres hyperfonctionnements corticosurréaux	F02.4	Démence de la maladie due au virus de l'immunodéficience humaine [VIH] (B22)
E27.1	Insuffisance corticosurrénale primaire	F19.3	Troubles mentaux et du comportement liés à l'utilisation de drogues multiples et troubles liés à l'utilisation d'autres substances psycho-actives: Syndrome de sevrage
E27.2	Crise addisonienne	F82.0	Troubles spécifiques du développement de la motricité globale
E27.3	Insuffisance corticosurrénale médicamenteuse	F82.1	Troubles spécifiques du développement de la motricité fine et graphique
E27.4	Insuffisances corticosurréales, autres et sans précision	F82.2	Troubles spécifiques du développement de la motricité buccale
E27.5	Hyperfonctionnement de la médullosurrénale	F82.9	Troubles spécifiques du développement des fonctions motrices, sans précision
E27.8	Autres maladies précisées de la glande surrénale	F83	Troubles spécifiques mixtes du développement
E29.0	Hyperfonction testiculaire	G00.0	Méningite à Haemophilus influenzae
E32.1	Abcès du thymus	G00.1	Méningite à pneumocoques
E34.3	Insuffisance staturale, non classée ailleurs	G00.2	Méningite à streptocoques
E35.1	Anomalies de la glande surrénale au cours de maladies classées ailleurs	G00.3	Méningite à staphylocoques
E46	Malnutrition protéino-énergétique, sans précision	G00.8	Autres méningites bactériennes
E70.0	Phénylcétonurie classique	G00.9	Méningite bactérienne, sans précision
E70.1	Autres hyperphénylalaninémies	G01	Méningite au cours d'affections bactériennes classées ailleurs
E70.2	Anomalies du métabolisme de la tyrosine	G02.0	Méningite au cours d'infections virales classées ailleurs
E70.3	Albinisme	G02.1	Méningite au cours de mycoses classées ailleurs
E70.8	Autres anomalies du métabolisme des acides aminés aromatiques		

G02.8	Méningite au cours d'autres maladies infectieuses et parasitaires précisées classées ailleurs	G91.20	Hydrocéphalie à pression normale idiopathique
G03.0	Méningite à liquide clair	G91.21	Hydrocéphalie à pression normale secondaire
G03.1	Méningite chronique	G91.29	Hydrocéphalie à pression normale, non précisée
G03.2	Méningite récurrente bénigne [Mollaret]	G91.3	Hydrocéphalie post-traumatique, sans précision
G03.8	Méningite due à d'autres causes précisées	G91.8	Autres hydrocéphalies
G03.9	Méningite, sans précision	G91.9	Hydrocéphalie, sans précision
G05.0	Encéphalite, myélite et encéphalomyélite au cours d'infections bactériennes classées ailleurs	G94.0	Hydrocéphalie au cours de maladies infectieuses et parasitaires classées ailleurs {A00-B99}
G05.1	Encéphalite, myélite et encéphalomyélite au cours d'infections virales classées ailleurs	G94.1	Hydrocéphalie au cours de maladies tumorales {C00-D48}
G05.2	Encéphalite, myélite et encéphalomyélite au cours d'autres maladies infectieuses et parasitaires classées ailleurs	G94.2	Hydrocéphalie au cours d'autres maladies classées ailleurs
G05.8	Encéphalite, myélite et encéphalomyélite au cours d'autres affections classées ailleurs	G95.1	Myélopathies vasculaires
G06.0	Abcès et granulome intracrâniens	G95.2	Compression médullaire, sans précision
G06.1	Abcès et granulome intrarachidiens	G95.9	Affection de la moelle épinière, sans précision
G06.2	Abcès extra-dural et sous-dural, sans précision	G96.0	Ecoulement de liquide céphalorachidien
G07	Abcès et granulome intracrâniens et intrarachidiens au cours d'affections classées ailleurs	G97.0	Ecoulement de liquide céphalorachidien après rachicentèse
G08	Phlébite et thrombophlébite intracrâniennes et intrarachidiennes	H13.3	Pemphigoïde oculaire {L12.-}
G12.0	Amyotrophie spinale infantile, type I [Werdnig-Hoffman]	H16.8	Autres kératites
G12.1	Autres amyotrophies spinales héréditaires	H19.1	Kératite et kératoconjonctivite dues au virus de l'herpès {B00.5}
G12.8	Autres amyotrophies spinales et syndromes apparentés	H19.2	Kératite et kératoconjonctivite au cours d'autres maladies infectieuses et parasitaires classées ailleurs
G12.9	Amyotrophie spinale, sans précision	H32.0	Affections choroïdiniennes au cours de maladies infectieuses et parasitaires classées ailleurs
G40.1	Epilepsie et syndromes épileptiques symptomatiques définis par leur localisation ( focale, partielle) avec crises partielles simples	H58.0	Anomalies fonctionnelles de la pupille au cours de maladies classées ailleurs
G40.3	Epilepsie et syndromes épileptiques généralisés idiopathiques	H62.1	Otite externe au cours de maladies virales classées ailleurs
G51.0	Paralysie faciale	H66.0	Otite moyenne aiguë supprimée
G52.7	Affections de plusieurs nerfs crâniens	I12.00	Néphropathie hypertensive, avec insuffisance rénale: Sans mention de crise hypertensive
G53.1	Paralysie de plusieurs nerfs crâniens au cours de maladies infectieuses et parasitaires classées ailleurs {A00-B99}	I12.01	Néphropathie hypertensive, avec insuffisance rénale: Avec mention de crise hypertensive
G53.2	Paralysie de plusieurs nerfs crâniens au cours de sarcoïdose {D86.8}	I12.90	Néphropathie hypertensive, sans insuffisance rénale: Sans mention de crise hypertensive
G53.3	Paralysie de plusieurs nerfs crâniens au cours de maladies tumorales {C00-D48}	I12.91	Néphropathie hypertensive, sans insuffisance rénale: Avec mention de crise hypertensive
G54.1	Affections du plexus lombosacré	I15.00	Hypertension vasculo-rénale: Sans mention de crise hypertensive
G55.1	Compression des racines et des plexus nerveux au cours d'atteintes des disques intervertébraux {M50-M51}	I15.01	Hypertension vasculo-rénale: Avec mention de crise hypertensive
G55.2	Compression des racines et des plexus nerveux au cours de spondylarthroses {M47.-}	I15.10	Hypertension secondaire à d'autres atteintes rénales: Sans mention de crise hypertensive
G70.0	Myasthénie	I15.11	Hypertension secondaire à d'autres atteintes rénales: Avec mention de crise hypertensive
G70.2	Myasthénie congénitale et au cours du développement	I26.0	Embolie pulmonaire, avec mention de cœur pulmonaire aigu
G70.8	Autres affections neuro-musculaires précisées	I26.9	Embolie pulmonaire, sans mention de cœur pulmonaire aigu
G71.0	Dystrophie musculaire	I27.0	Hypertension pulmonaire primitive
G71.1	Affections myotoniques	I27.1	Cardiopathie due à cyphoscoliose
G71.2	Myopathies congénitales	I27.20	Hypertension pulmonaire en présence d'une thromboembolie chronique
G71.9	Affection musculaire primitive, sans précision	I27.28	Autres hypertensions pulmonaires secondaires précisées
G82.30	Tétraparésie et tétraplégie flasque: Paraplégie complète aiguë d'origine non traumatique	I27.8	Autres affections cardiopulmonaires précisées
G82.32	Tétraparésie et tétraplégie flasque: Paraplégie complète chronique	I27.9	Affection cardiopulmonaire, sans précision
G82.39	Tétraparésie et tétraplégie flasque: Non précisée	I30.0	Péricardite idiopathique aiguë non spécifique
G82.40	Tétraparésie et tétraplégie spastique: Paraplégie complète aiguë d'origine non traumatique	I30.1	Péricardite infectieuse
G82.42	Tétraparésie et tétraplégie spastique: Paraplégie complète chronique	I30.8	Autres formes de péricardite aiguë
G82.49	Tétraparésie et tétraplégie spastique: Non précisée	I30.9	Péricardite aiguë, sans précision
G82.50	Tétraparésie et tétraplégie, sans précision: Paraplégie complète aiguë d'origine non traumatique	I31.2	Hémopéricarde, non classé ailleurs
G82.52	Tétraparésie et tétraplégie, sans précision: Paraplégie complète chronique	I31.3	Epanchement péricardique (non inflammatoire)
G82.59	Tétraparésie et tétraplégie, sans précision: Non précisée	I31.8	Autres maladies précisées du péricarde
G83.0	Diparésie et diplégie des membres supérieurs	I31.9	Maladie du péricarde, sans précision
G83.1	Monoplégie d'un membre inférieur	I32.0	Péricardite au cours de maladies bactériennes classées ailleurs
G83.2	Monoparésie et monoplégie d'un membre supérieur	I32.1	Péricardite au cours d'autres maladies infectieuses et parasitaires classées ailleurs
G83.3	Monoparésie et monoplégie, sans précision	I32.8	Péricardite au cours d'autres maladies classées ailleurs
G83.40	Syndrome de la queue de cheval complet	I33.0	Endocardite infectieuse aiguë et subaiguë
G83.41	Syndrome de la queue de cheval incomplet	I33.9	Endocardite aiguë, sans précision
G83.49	Syndrome de la queue de cheval, non précisé	I37.0	Sténose de la valvule pulmonaire
G91.1	Hydrocéphalie obstructive (non communicante)	I39.0	Atteintes de la valvule mitrale au cours de maladies classées ailleurs
		I39.1	Atteintes de la valvule aortique au cours de maladies classées ailleurs

139.2	Atteintes de la valvule tricuspide au cours de maladies classées ailleurs	I60.6	Hémorragie sous-arachnoïdienne d'autres artères intracrâniennes
139.3	Atteintes de la valvule pulmonaire au cours de maladies classées ailleurs	I60.7	Hémorragie sous-arachnoïdienne d'une artère intracrânienne, sans précision
139.4	Atteintes valvulaires multiples au cours de maladies classées ailleurs	I60.8	Autres hémorragies sous-arachnoïdiennes
139.8	Endocardite, valvule non précisée, au cours de maladies classées ailleurs	I60.9	Hémorragie sous-arachnoïdienne, sans précision
140.0	Myocardite infectieuse	I61.0	Hémorragie intracérébrale hémisphérique, sous-corticale
140.9	Myocardite aiguë, sans précision	I61.1	Hémorragie intracérébrale hémisphérique, corticale
141.0	Myocardite au cours de maladies bactériennes classées ailleurs	I61.2	Hémorragie intracérébrale hémisphérique, non précisée
141.1	Myocardite au cours de maladies virales classées ailleurs	I61.3	Hémorragie intracérébrale du tronc cérébral
141.2	Myocardite au cours d'autres maladies infectieuses et parasitaires classées ailleurs	I61.4	Hémorragie intracérébrale cérébelleuse
141.8	Myocardite au cours d'autres maladies classées ailleurs	I61.5	Hémorragie intracérébrale intraventriculaire
143.1	Myocardiopathie au cours de maladies métaboliques	I61.6	Hémorragie intracérébrale, localisations multiples
143.2	Myocardiopathie au cours de maladies nutritionnelles	I61.8	Autres hémorragies intracérébrales
144.0	Bloc auriculoventriculaire du premier degré	I61.9	Hémorragie intracérébrale, sans précision
144.1	Bloc auriculoventriculaire du second degré	I62.00	Hémorragie sous-durale (aiguë) (non traumatique): Aiguë
144.2	Bloc auriculoventriculaire complet	I62.01	Hémorragie sous-durale (aiguë) (non traumatique): Subaiguë
144.3	Blocs auriculoventriculaires, autres et sans précision	I62.02	Hémorragie sous-durale (aiguë) (non traumatique): Chronique
144.4	Bloc fasciculaire antérieur gauche	I62.09	Hémorragie sous-durale (aiguë) (non traumatique): Non précisée
144.5	Bloc fasciculaire postérieur gauche	I62.1	Hémorragie extradurale non traumatique
144.6	Blocs fasciculaires, autres et sans précision	I62.9	Hémorragie intracrânienne (non traumatique), sans précision
144.7	Bloc de branche gauche, sans précision	I63.0	Infarctus cérébral dû à une thrombose des artères précérébrales
145.0	Bloc fasciculaire droit	I63.1	Infarctus cérébral dû à une embolie des artères précérébrales
145.1	Blocs de branche droit, autres et sans précision	I63.2	Infarctus cérébral dû à une occlusion ou sténose des artères précérébrales, de mécanisme non précisé
145.2	Bloc bifasciculaire	I63.3	Infarctus cérébral dû à une thrombose des artères cérébrales
145.3	Bloc trifasciculaire	I63.4	Infarctus cérébral dû à une embolie des artères cérébrales
145.4	Bloc ventriculaire non spécifique	I63.5	Infarctus cérébral dû à une occlusion ou sténose des artères cérébrales, de mécanisme non précisé
145.5	Autre bloc cardiaque précisé	I63.6	Infarctus cérébral dû à une thrombose veineuse cérébrale, non pyogène
145.6	Syndrome de pré-excitation	I63.8	Autres infarctus cérébraux
145.8	Autres troubles précisés de la conduction	I63.9	Infarctus cérébral, sans précision
145.9	Trouble de la conduction, sans précision	I65.0	Occlusion et sténose de l'artère vertébrale
146.0	Arrêt cardiaque réanimé avec succès	I65.1	Occlusion et sténose de l'artère basilaire
146.1	Mort cardiaque subite, décrite ainsi	I65.2	Occlusion et sténose de l'artère carotide
146.9	Arrêt cardiaque, sans précision	I65.3	Occlusion et sténose des artères précérébrales, multiples et bilatérales
147.1	Tachycardie supraventriculaire	I65.8	Occlusion et sténose d'une autre artère précérébrale
147.2	Tachycardie ventriculaire	I65.9	Occlusion et sténose d'une artère précérébrale, sans précision
147.9	Tachycardie paroxystique, sans précision	I66.0	Occlusion et sténose de l'artère cérébrale moyenne
148.0	Fibrillation auriculaire, paroxystique	I66.1	Occlusion et sténose de l'artère cérébrale antérieure
148.1	Fibrillation auriculaire, persistante	I66.2	Occlusion et sténose de l'artère cérébrale postérieure
148.2	Fibrillation auriculaire, permanente	I66.3	Occlusion et sténose des artères cérébelleuses
148.3	Flutter auriculaire, typique	I66.4	Occlusion et sténose des artères cérébrales, multiples et bilatérales
148.4	Flutter auriculaire, atypique	I66.8	Occlusion et sténose d'une autre artère cérébrale
148.9	Fibrillation et flutter auriculaires, sans autre précision	I66.9	Occlusion et sténose d'une artère cérébrale, sans précision
149.0	Fibrillation et flutter ventriculaires	I67.10	Anévrisme cérébral (acquis)
150.00	Insuffisance ventriculaire droite primaire	I67.11	Fistule artérioveineuse cérébrale (acquise)
150.01	Insuffisance ventriculaire droite secondaire	I67.6	Thrombose non pyogène du système veineux intracrânien
150.11	Insuffisance ventriculaire gauche: Sans symptôme	I71.00	Dissection de l'aorte localisation non précisée, sans indication de rupture
150.12	Insuffisance ventriculaire gauche: Avec symptôme en cas d'effort important	I71.01	Dissection de l'aorte thoracique, sans indication de rupture
150.13	Insuffisance ventriculaire gauche: Avec symptôme en cas d'effort léger	I71.02	Dissection de l'aorte abdominale, sans indication de rupture
150.14	Insuffisance ventriculaire gauche: Avec symptôme au repos	I71.03	Dissection de l'aorte thoracoabdominale, sans indication de rupture
150.19	Insuffisance ventriculaire gauche: Non précisée	I71.04	Dissection de l'aorte localisation non précisée, avec rupture
150.9	Insuffisance cardiaque, sans précision	I71.05	Dissection de l'aorte thoracique, avec rupture
151.1	Rupture des cordages tendineux, non classée ailleurs	I71.06	Dissection de l'aorte abdominale, avec rupture
151.2	Rupture du muscle papillaire, non classée ailleurs	I71.07	Dissection de l'aorte thoracoabdominale, avec rupture
151.4	Myocardite, sans précision	I71.1	Anévrisme aortique thoracique, rompu
151.5	Dégénérescence du myocarde	I71.2	Anévrisme aortique thoracique, sans mention de rupture
151.6	Maladie cardio-vasculaire, sans précision	I71.3	Anévrisme aortique abdominal, rompu
160.0	Hémorragie sous-arachnoïdienne de la bifurcation et du siphon carotidien	I71.4	Anévrisme aortique abdominal, sans mention de rupture
160.1	Hémorragie sous-arachnoïdienne de l'artère cérébrale moyenne	I71.5	Anévrisme aortique thoraco-abdominal(e), rompu
160.2	Hémorragie sous-arachnoïdienne de l'artère communicante antérieure	I71.6	Anévrisme aortique thoraco-abdominal(e), sans mention de rupture
160.3	Hémorragie sous-arachnoïdienne de l'artère communicante postérieure	I71.8	Anévrisme aortique de localisation non précisée, rompu
160.4	Hémorragie sous-arachnoïdienne de l'artère basilaire		
160.5	Hémorragie sous-arachnoïdienne de l'artère vertébrale		

171.9	Anévrisme aortique de localisation non précisée, sans mention de rupture	J18.8	Autres pneumonies, micro-organisme non précisé
173.8	Autres maladies vasculaires périphériques précisées	J18.9	Pneumonies, sans précision
173.9	Maladie vasculaire périphérique, sans précision	J21.0	Bronchiolite aiguë due au virus respiratoire syncytial [VRS]
174.0	Embolie et thrombose de l'aorte abdominale	J21.1	Bronchiolite aiguë au Metapneumovirus humain
174.1	Embolie et thrombose de parties de l'aorte, autres et non précisées	J21.8	Bronchiolite aiguë due à d'autres micro-organismes précisés
174.2	Embolie et thrombose des artères des membres supérieurs	J21.9	Bronchiolite aiguë, sans précision
174.3	Embolie et thrombose des artères des membres inférieurs	J34.3	Hypertrophie des cornets du nez
174.4	Embolie et thrombose des artères distales, sans précision	J38.00	Paralysie des cordes vocales et du larynx: Non précisée
174.5	Embolie et thrombose de l'artère iliaque	J38.02	Paralysie des cordes vocales et du larynx: Unilatérale, totale
174.8	Embolie et thrombose d'autres artères	J38.03	Paralysie des cordes vocales et du larynx: Bilatérale, partielle
174.9	Embolie et thrombose d'artères non précisées	J38.6	Sténose du larynx
177.2	Rupture d'une artère	J38.7	Autres maladies du larynx
177.5	Nécrose d'une artère	J39.0	Abcès parapharyngé et rétropharyngé
179.0	Anévrisme de l'aorte au cours de maladies classées ailleurs	J69.0	Pneumonie due à des aliments et des vomissements
179.2	Angiopathie périphérique au cours de maladies classées ailleurs	J69.1	Pneumonie due à des huiles et des essences
180.1	Thrombose, phlébite et thrombophlébite de la veine fémorale	J69.8	Pneumonie due à d'autres substances solides et liquides
180.20	Thrombose, phlébite et thrombophlébite des veines pelviennes	J85.0	Gangrène et nécrose du poumon
180.28	Thrombose, phlébite et thrombophlébite d'autres vaisseaux profonds des membres inférieurs	J85.1	Abcès du poumon avec pneumonie
181	Thrombose de la veine porte	J85.2	Abcès du poumon sans pneumonie
182.0	Syndrome de Budd-Chiari	J85.3	Abcès du médiastin
182.2	Embolie et thrombose de la veine cave	J86.0	Pyothorax avec fistule
182.3	Embolie et thrombose de la veine rénale	J86.9	Pyothorax sans fistule
185.0	Varices œsophagiennes hémorragiques	J90	Epanchement pleural, non classé ailleurs
189.1	Lymphangite	J91	Epanchement pleural au cours de maladies classées ailleurs
189.8	Autres atteintes non infectieuses précisées des vaisseaux et des ganglions lymphatiques	J94.0	Epanchement chyleux
197.0	Syndrome post-cardiotomie	J94.2	Hémothorax
197.1	Autres troubles fonctionnels après chirurgie cardiaque	J94.8	Autres affections pleurales précisées
198.0	Syphilis cardio-vasculaire	J94.9	Affection pleurale, sans précision
198.1	Troubles cardio-vasculaires au cours d'autres maladies infectieuses et parasitaires classées ailleurs	J95.0	Fonctionnement défectueux d'une trachéotomie
J09	Grippe à virus d'influenza zoonotique ou pandémique identifié	J95.80	Pneumothorax iatrogène
J10.0	Grippe avec pneumonie, virus d'influenza saisonnière identifié	K07.8	Autres anomalies dento-faciales
J10.1	Grippe avec d'autres manifestations respiratoires, virus d'influenza saisonnière identifié	K22.2	Obstruction de l'œsophage
J10.8	Grippe avec d'autres manifestations, virus d'influenza saisonnière identifié	K22.3	Perforation de l'œsophage
J11.0	Grippe avec pneumonie, virus non identifié	K22.4	Dyskinésie de l'œsophage
J11.1	Grippe avec d'autres manifestations respiratoires, virus non identifié	K31.6	Fistule de l'estomac et du duodénum
J11.8	Grippe avec d'autres manifestations, virus non identifié	K35.2	Appendicite aiguë avec péritonite généralisée
J12.0	Pneumonie adénovirale	K35.30	Appendicite aiguë avec péritonite localisée sans perforation ni rupture
J12.1	Pneumonie due au virus respiratoire syncytial [VRS]	K35.31	Appendicite aiguë avec péritonite localisée avec perforation ou rupture
J12.2	Pneumonie due aux virus paragrippaux	K35.32	Appendicite aiguë avec abcès péritonéal
J12.3	Pneumonie due au Metapneumovirus humain	K35.8	Appendicite aiguë, sans précision
J12.8	Autres pneumonies virales	K37	Appendicite, sans précision
J12.9	Pneumonie virale, sans précision	K40.00	Hernie inguinale bilatérale, avec occlusion, sans gangrène: Non précisée comme hernie récidivante
J13	Pneumonie due à Streptococcus pneumoniae	K40.01	Hernie inguinale bilatérale, avec occlusion, sans gangrène: Hernie récidivante
J14	Pneumonie due à Haemophilus influenzae	K40.10	Hernie inguinale bilatérale, avec gangrène: Non précisée comme hernie récidivante
J15.0	Pneumonie due à Klebsiella pneumoniae	K40.11	Hernie inguinale bilatérale, avec gangrène: Hernie récidivante
J15.1	Pneumonie due à Pseudomonas	K40.30	Hernie inguinale, unilatérale ou sans précision, avec occlusion, sans gangrène: Non précisée comme hernie récidivante
J15.2	Pneumonie due à des staphylocoques	K40.31	Hernie inguinale, unilatérale ou sans précision, avec occlusion, sans gangrène: Hernie récidivante
J15.3	Pneumonie due à des streptocoques, groupe B	K40.40	Hernie inguinale, unilatérale ou sans précision, avec gangrène: Non précisée comme hernie récidivante
J15.4	Pneumonie due à d'autres streptocoques	K40.41	Hernie inguinale, unilatérale ou sans précision, avec gangrène: Hernie récidivante
J15.5	Pneumonie due à Escherichia coli	K41.0	Hernie crurale bilatérale, avec occlusion, sans gangrène
J15.6	Pneumonie due à d'autres bactéries à Gram négatif	K41.1	Hernie crurale bilatérale, avec gangrène
J15.7	Pneumonie due à Mycoplasma pneumoniae	K41.3	Hernie crurale, unilatérale ou sans précision, avec occlusion, sans gangrène
J15.8	Autres pneumonies bactériennes	K41.4	Hernie crurale, unilatérale ou sans précision, avec gangrène
J15.9	Pneumonie bactérienne, sans précision	K42.0	Hernie ombilicale avec occlusion, sans gangrène
J16.0	Pneumonie due à Chlamydia	K42.1	Hernie ombilicale, avec gangrène
J16.8	Pneumonie due à d'autres micro-organismes infectieux	K43.0	Hernie incisionnelle avec occlusion, sans gangrène
J17.0	Pneumonie au cours de maladies bactériennes classées ailleurs	K43.1	Hernie incisionnelle avec gangrène
J17.1	Pneumonie au cours de maladies virales classées ailleurs	K43.3	Hernie parastomale avec occlusion, sans gangrène
J17.2	Pneumonie au cours de mycoses	K43.4	Hernie parastomale, avec gangrène
J17.3	Pneumonie au cours de maladies parasitaires	K43.60	Hernie épigastrique avec occlusion, sans gangrène
J17.8	Pneumonie au cours d'autres maladies classées ailleurs		
J18.0	Bronchopneumonie, sans précision		
J18.1	Pneumonie lobaire, sans précision		

K43.68	Autres hernies de la paroi abdominale antérieure avec occlusion, sans gangrène	K76.2	Nécrose hémorragique centrale du foie
K43.69	Hernies de la paroi abdominale antérieure non précisées avec occlusion, sans gangrène	K76.3	Infarctus hépatique
K43.70	Hernie épigastrique avec gangrène	K76.4	Pélioïse hépatique
K43.78	Autres hernies de la paroi abdominale antérieure avec gangrène	K76.6	Hypertension portale
K43.79	Hernies de la paroi abdominale antérieure non précisées avec gangrène	K76.7	Syndrome hépato-rénal
K44.0	Hernie diaphragmatique avec occlusion, sans gangrène	K77.0	Atteintes hépatiques au cours de maladies infectieuses et parasitaires classées ailleurs
K44.1	Hernie diaphragmatique, avec gangrène	K77.11	Stade 1 de maladie aiguë du foie de rejet de greffe- contre-hôte {T86.01}
K45.1	Autres hernies abdominales précisées, avec gangrène	K77.12	Stade 2 de maladie aiguë du foie de rejet de greffe- contre-hôte {T86.02}
K46.1	Hernie abdominale non précisée, avec gangrène	K77.13	Stade 3 de maladie aiguë du foie de rejet de greffe- contre-hôte {T86.02}
K52.1	Gastro-entérite et colite toxiques	K77.14	Stade 4 de maladie aiguë du foie de rejet de greffe- contre-hôte {T86.02}
K55.0	Troubles vasculaires aigus de l'intestin	K77.21	Stade 1 de la maladie GVH hépatique chronique {T86.05}
K55.21	Angiodysplasie du côlon: Sans indication de saignement	K77.22	Stade 2 de la maladie GVH hépatique chronique {T86.05}, {T86.06}
K56.0	Iléus paralytique	K77.23	Stade 3 de maladie chronique du foie de rejet de greffe- contre-hôte {T86.07}
K56.1	Invagination	K77.8	Atteintes hépatiques au cours d'autres maladies classées ailleurs
K56.2	Volvulus	K83.1	Obstruction des voies biliaires
K56.4	Autres obstructions de l'intestin	K90.2	Syndrome de l'anse borgne, non classé ailleurs
K56.6	Occlusions intestinales, autres et sans précision	K90.3	Stéatorrhée pancréatique
K56.7	Iléus, sans précision	K91.1	Syndromes consécutifs à une intervention gastrique
K59.3	Mégacôlon, non classé ailleurs	K93.1	Mégacôlon au cours de la maladie de Chagas {B57.3}
K61.0	Abcès anal	L00.0	Syndrome staphylococcique de peau échaudée [Syndrome SSS]: Atteinte de moins de 30% de la surface corporelle
K61.1	Abcès rectal	L00.1	Syndrome staphylococcique de peau échaudée [Syndrome SSS]: Atteinte de 30% de la surface corporelle et plus
K61.2	Abcès ano-rectal	L10.2	Pemphigus foliacé
K61.3	Abcès ischio-rectal	L11.8	Autres formes précisées d'acantholyse
K61.4	Abcès intrasphinctérien	L11.9	Acantholyse, sans précision
K62.2	Prolapsus anal	L12.0	Pemphigoïde bulleux
K62.3	Prolapsus rectal	L12.3	Epidermolyse bulleuse acquise
K62.4	Sténose de l'anus et du rectum	L12.8	Autres pemphigoïdes
K63.0	Abcès de l'intestin	L12.9	Pemphigoïde, sans précision
K63.1	Perforation de l'intestin (non traumatique)	L13.0	Dermite herpétiforme
K63.2	Fistule de l'intestin	L13.1	Pustulose sous-cornée [Maladie de Sneddon-Wilkinson]
K63.3	Ulcère de l'intestin	L13.8	Autres dermatoses bulleuses précisées
K65.0	Péritonite aiguë	L14	Dermatoses bulleuses au cours de maladies classées ailleurs
K65.8	Autres péritonites	L40.1	Psoriasis pustuleux généralisé
K65.9	Péritonite, sans précision	L51.0	Erythème polymorphe non bulleux
K66.0	Adhérences péritonéales	L51.1	Erythème polymorphe bulleux
K66.1	Hémopéritoine	L51.20	Epidermolyse nécrosante suraiguë [Lyell]: Atteinte de moins de 30% de la surface corporelle SAI
K66.8	Autres maladies précisées du péritoine	L51.21	Epidermolyse nécrosante suraiguë [Lyell]: Atteinte de 30% et plus de la surface corporelle
K67.0	Péritonite à Chlamydia {A74.8}	L51.8	Autres formes d'érythème polymorphe
K67.1	Péritonite gonococcique {A54.8}	L51.9	Erythème polymorphe, sans précision
K67.3	Péritonite tuberculeuse {A18.3}	L74.4	Anhidrose
K67.8	Autres atteintes péritonéales au cours de maladies infectieuses classées ailleurs	M00.00	Arthrite et polyarthrite à staphylocoques: Sièges multiples
K71.0	Maladie toxique du foie avec cholestase	M00.01	Arthrite et polyarthrite à staphylocoques: Région scapulaire
K71.1	Maladie toxique du foie avec nécrose hépatique	M00.02	Arthrite et polyarthrite à staphylocoques: Bras humérus articulation du coude
K71.2	Maladie toxique du foie avec hépatite aiguë	M00.03	Arthrite et polyarthrite à staphylocoques: Avant-bras cubitus articulation du poignet
K71.3	Maladie toxique du foie avec hépatite chronique persistante	M00.04	Arthrite et polyarthrite à staphylocoques: Main carpe
K71.4	Maladie toxique du foie avec hépatite chronique lobulaire	M00.05	Arthrite et polyarthrite à staphylocoques: Région pelvienne
K71.5	Maladie toxique du foie avec hépatite chronique active	M00.06	Arthrite et polyarthrite à staphylocoques: Jambe
K71.6	Maladie toxique du foie avec hépatite, non classée ailleurs	M00.07	Arthrite et polyarthrite à staphylocoques: Cheville et métatarse
K71.7	Maladie toxique du foie avec fibrose et cirrhose du foie	M00.08	Arthrite et polyarthrite à staphylocoques: Autres
K71.8	Maladie toxique du foie avec d'autres lésions du foie	M00.09	Arthrite et polyarthrite à staphylocoques: Localisations non précisées
K71.9	Maladie toxique du foie, sans précision	M00.10	Arthrite et polyarthrite à pneumocoques: Sièges multiples
K72.0	Insuffisance hépatique aiguë et subaiguë	M00.11	Arthrite et polyarthrite à pneumocoques: Région scapulaire
K74.0	Fibrose hépatique	M00.12	Arthrite et polyarthrite à pneumocoques: Bras humérus articulation du coude
K74.2	Fibrose hépatique, avec sclérose hépatique	M00.13	Arthrite et polyarthrite à pneumocoques: Avant-bras cubitus articulation du poignet
K74.3	Cirrhose biliaire primitive		
K74.4	Cirrhose biliaire secondaire		
K74.5	Cirrhose biliaire, sans précision		
K74.6	Cirrhoses du foie, autres et sans précision		
K75.0	Abcès du foie		
K75.1	Phlébite de la veine porte		
K75.2	Hépatite réactive non spécifique		
K75.3	Hépatite granulomateuse, non classée ailleurs		
K75.4	Hépatite auto-immune		
K75.8	Autres maladies inflammatoires précisées du foie		
K75.9	Maladie inflammatoire du foie, sans précision		
K76.0	Dégénérescence graisseuse du foie, non classée ailleurs		

M00.14	Arthrite et polyarthrite à pneumocoques: Main carpe	M01.32	Arthrite au cours d'autres maladies bactériennes classées ailleurs: Bras humérus articulation du coude
M00.15	Arthrite et polyarthrite à pneumocoques: Région pelvienne	M01.33	Arthrite au cours d'autres maladies bactériennes classées ailleurs: Avant-bras cubitus articulation du poignet
M00.16	Arthrite et polyarthrite à pneumocoques: Jambe	M01.34	Arthrite au cours d'autres maladies bactériennes classées ailleurs: Main carpe
M00.17	Arthrite et polyarthrite à pneumocoques: Cheville et métatarse	M01.35	Arthrite au cours d'autres maladies bactériennes classées ailleurs: Région pelvienne
M00.18	Arthrite et polyarthrite à pneumocoques: Autres	M01.36	Arthrite au cours d'autres maladies bactériennes classées ailleurs: Jambe
M00.19	Arthrite et polyarthrite à pneumocoques: Localisations non précisées	M01.37	Arthrite au cours d'autres maladies bactériennes classées ailleurs: Cheville et métatarse
M00.20	Autres arthrites et polyarthrites à streptocoques: Sièges multiples	M01.38	Arthrite au cours d'autres maladies bactériennes classées ailleurs: Autres
M00.21	Autres arthrites et polyarthrites à streptocoques: Région scapulaire	M01.39	Arthrite au cours d'autres maladies bactériennes classées ailleurs: Localisations non précisées
M00.22	Autres arthrites et polyarthrites à streptocoques: Bras humérus articulation du coude	M01.40	Arthrite au cours de la rubéole {B06.8}: Sièges multiples
M00.23	Autres arthrites et polyarthrites à streptocoques: Avant-bras cubitus articulation du poignet	M01.41	Arthrite au cours de la rubéole {B06.8}: Région scapulaire
M00.24	Autres arthrites et polyarthrites à streptocoques: Main carpe	M01.42	Arthrite au cours de la rubéole {B06.8}: Bras humérus articulation du coude
M00.25	Autres arthrites et polyarthrites à streptocoques: Région pelvienne	M01.43	Arthrite au cours de la rubéole {B06.8}: Avant-bras cubitus articulation du poignet
M00.26	Autres arthrites et polyarthrites à streptocoques: Jambe	M01.44	Arthrite au cours de la rubéole {B06.8}: Main carpe
M00.27	Autres arthrites et polyarthrites à streptocoques: Cheville et métatarse	M01.45	Arthrite au cours de la rubéole {B06.8}: Région pelvienne
M00.28	Autres arthrites et polyarthrites à streptocoques: Autres	M01.46	Arthrite au cours de la rubéole {B06.8}: Jambe
M00.29	Autres arthrites et polyarthrites à streptocoques: Localisations non précisées	M01.47	Arthrite au cours de la rubéole {B06.8}: Cheville et métatarse
M00.80	Arthrite et polyarthrite dues à d'autres bactéries précisées: Sièges multiples	M01.48	Arthrite au cours de la rubéole {B06.8}: Autres
M00.81	Arthrite et polyarthrite dues à d'autres bactéries précisées: Région scapulaire	M01.49	Arthrite au cours de la rubéole {B06.8}: Localisations non précisées
M00.82	Arthrite et polyarthrite dues à d'autres bactéries précisées: Bras humérus articulation du coude	M01.60	Arthrite au cours de mycoses {B35-B49}: Sièges multiples
M00.83	Arthrite et polyarthrite dues à d'autres bactéries précisées: Avant-bras cubitus articulation du poignet	M01.61	Arthrite au cours de mycoses {B35-B49}: Région scapulaire
M00.84	Arthrite et polyarthrite dues à d'autres bactéries précisées: Main carpe	M01.62	Arthrite au cours de mycoses {B35-B49}: Bras humérus articulation du coude
M00.85	Arthrite et polyarthrite dues à d'autres bactéries précisées: Région pelvienne	M01.63	Arthrite au cours de mycoses {B35-B49}: Avant-bras cubitus articulation du poignet
M00.86	Arthrite et polyarthrite dues à d'autres bactéries précisées: Jambe	M01.64	Arthrite au cours de mycoses {B35-B49}: Main carpe
M00.87	Arthrite et polyarthrite dues à d'autres bactéries précisées: Cheville et métatarse	M01.65	Arthrite au cours de mycoses {B35-B49}: Région pelvienne
M00.88	Arthrite et polyarthrite dues à d'autres bactéries précisées: Autres	M01.66	Arthrite au cours de mycoses {B35-B49}: Jambe
M00.89	Arthrite et polyarthrite dues à d'autres bactéries précisées: Localisations non précisées	M01.67	Arthrite au cours de mycoses {B35-B49}: Cheville et métatarse
M01.00	Arthrite méningococcique {A39.8}: Sièges multiples	M01.68	Arthrite au cours de mycoses {B35-B49}: Autres
M01.01	Arthrite méningococcique {A39.8}: Région scapulaire	M01.69	Arthrite au cours de mycoses {B35-B49}: Localisations non précisées
M01.02	Arthrite méningococcique {A39.8}: Bras humérus articulation du coude	M10.10	Goutte saturnine: Sièges multiples
M01.03	Arthrite méningococcique {A39.8}: Avant-bras cubitus articulation du poignet	M10.11	Goutte saturnine: Région scapulaire
M01.04	Arthrite méningococcique {A39.8}: Main carpe	M10.12	Goutte saturnine: Bras humérus articulation du coude
M01.05	Arthrite méningococcique {A39.8}: Région pelvienne	M10.13	Goutte saturnine: Avant-bras cubitus articulation du poignet
M01.06	Arthrite méningococcique {A39.8}: Jambe	M10.14	Goutte saturnine: Main carpe
M01.07	Arthrite méningococcique {A39.8}: Cheville et métatarse	M10.15	Goutte saturnine: Région pelvienne
M01.08	Arthrite méningococcique {A39.8}: Autres	M10.16	Goutte saturnine: Jambe
M01.09	Arthrite méningococcique {A39.8}: Localisations non précisées	M10.17	Goutte saturnine: Cheville et métatarse
M01.10	Arthrite tuberculeuse {A18.0}: Sièges multiples	M10.18	Goutte saturnine: Autres
M01.11	Arthrite tuberculeuse {A18.0}: Région scapulaire	M10.19	Goutte saturnine: Localisations non précisées
M01.12	Arthrite tuberculeuse {A18.0}: Bras humérus articulation du coude	M10.20	Goutte médicamenteuse: Sièges multiples
M01.13	Arthrite tuberculeuse {A18.0}: Avant-bras cubitus articulation du poignet	M10.21	Goutte médicamenteuse: Région scapulaire
M01.14	Arthrite tuberculeuse {A18.0}: Main carpe	M10.22	Goutte médicamenteuse: Bras humérus articulation du coude
M01.15	Arthrite tuberculeuse {A18.0}: Région pelvienne	M10.23	Goutte médicamenteuse: Avant-bras cubitus articulation du poignet
M01.16	Arthrite tuberculeuse {A18.0}: Jambe	M10.24	Goutte médicamenteuse: Main carpe
M01.17	Arthrite tuberculeuse {A18.0}: Cheville et métatarse	M10.25	Goutte médicamenteuse: Région pelvienne
M01.18	Arthrite tuberculeuse {A18.0}: Autres	M10.26	Goutte médicamenteuse: Jambe
M01.19	Arthrite tuberculeuse {A18.0}: Localisations non précisées	M10.27	Goutte médicamenteuse: Cheville et métatarse
M01.30	Arthrite au cours d'autres maladies bactériennes classées ailleurs: Sièges multiples	M10.28	Goutte médicamenteuse: Autres
M01.31	Arthrite au cours d'autres maladies bactériennes classées ailleurs: Région scapulaire	M10.29	Goutte médicamenteuse: Localisations non précisées
		M14.8	Arthropathie au cours d'autres maladies précisées classées ailleurs
		M32.0	Lupus érythémateux disséminé médicamenteux
		M32.1	Lupus érythémateux disséminé avec atteinte d'organes et d'appareils
		M32.8	Autres formes de lupus érythémateux disséminé
		M32.9	Lupus érythémateux disséminé, sans précision

M36.1	Arthropathie au cours de maladies tumorales classées ailleurs {C00-D48}	M53.3	Atteintes sacro-coccygiennes, non classées ailleurs
M36.2	Arthropathie hémophilique {D66-D68}	M60.15	Myosite interstitielle: Région pelvienne
M36.3	Arthropathie au cours d'autres maladies du sang classées ailleurs {D50-D76}	M73.00	Bursite gonococcique {A54.4}: Sièges multiples
M36.51	Stade 1 de la maladie GVH chronique du tissu conjonctif {T86.05}	M73.01	Bursite gonococcique {A54.4}: Région scapulaire
M36.52	Stade 2 de la maladie GVH chronique du tissu conjonctif {T86.05}, {T86.06}	M73.02	Bursite gonococcique {A54.4}: Bras humérus articulation du coude
M36.53	Stade 3 de la maladie GVH chronique du tissu conjonctif {T86.07}	M73.03	Bursite gonococcique {A54.4}: Avant-bras cubitus articulation du poignet
M36.8	Atteintes systémiques du tissu conjonctif au cours d'autres maladies classées ailleurs	M73.04	Bursite gonococcique {A54.4}: Main carpe
M46.20	Ostéomyélite vertébrale: Localisations multiples de la colonne vertébrale	M73.05	Bursite gonococcique {A54.4}: Région pelvienne
M46.21	Ostéomyélite vertébrale: Région occipito-atloïdo-axoïdienne	M73.06	Bursite gonococcique {A54.4}: Jambe
M46.22	Ostéomyélite vertébrale: Région cervicale	M73.07	Bursite gonococcique {A54.4}: Cheville et métatarse
M46.23	Ostéomyélite vertébrale: Région cervico-dorsale	M73.08	Bursite gonococcique {A54.4}: Autres
M46.24	Ostéomyélite vertébrale: Région dorsale	M73.09	Bursite gonococcique {A54.4}: Localisations non précisées
M46.25	Ostéomyélite vertébrale: Région dorso-lombaire	M84.30	Fracture par sollicitation excessive, non classée ailleurs: Sièges multiples
M46.26	Ostéomyélite vertébrale: Région lombaire	M84.31	Fracture par sollicitation excessive, non classée ailleurs: Région scapulaire
M46.27	Ostéomyélite vertébrale: Région lombo-sacrée	M84.32	Fracture par sollicitation excessive, non classée ailleurs: Bras humérus articulation du coude
M46.28	Ostéomyélite vertébrale: Région sacrée et sacro-coccygienne	M84.33	Fracture par sollicitation excessive, non classée ailleurs: Avant-bras cubitus articulation du poignet
M46.29	Ostéomyélite vertébrale: Localisation non précisée	M84.34	Fracture par sollicitation excessive, non classée ailleurs: Main carpe
M48.40	Fracture vertébrale de fatigue: Localisations multiples de la colonne vertébrale	M84.35	Fracture par sollicitation excessive, non classée ailleurs: Région pelvienne
M48.41	Fracture vertébrale de fatigue: Région occipito-atloïdo-axoïdienne	M84.36	Fracture par sollicitation excessive, non classée ailleurs: Jambe
M48.42	Fracture vertébrale de fatigue: Région cervicale	M84.37	Fracture par sollicitation excessive, non classée ailleurs: Cheville et métatarse
M48.43	Fracture vertébrale de fatigue: Région cervico-dorsale	M84.38	Fracture par sollicitation excessive, non classée ailleurs: Autres
M48.44	Fracture vertébrale de fatigue: Région dorsale	M84.39	Fracture par sollicitation excessive, non classée ailleurs: Localisations non précisées
M48.45	Fracture vertébrale de fatigue: Région dorso-lombaire	M84.40	Fracture pathologique, non classée ailleurs: Sièges multiples
M48.46	Fracture vertébrale de fatigue: Région lombaire	M84.41	Fracture pathologique, non classée ailleurs: Région scapulaire
M48.47	Fracture vertébrale de fatigue: Région lombo-sacrée	M84.42	Fracture pathologique, non classée ailleurs: Bras humérus articulation du coude
M48.48	Fracture vertébrale de fatigue: Région sacrée et sacro-coccygienne	M84.43	Fracture pathologique, non classée ailleurs: Avant-bras cubitus articulation du poignet
M48.49	Fracture vertébrale de fatigue: Localisation non précisée	M84.44	Fracture pathologique, non classée ailleurs: Main carpe
M48.50	Tassement vertébral, non classé ailleurs: Localisations multiples de la colonne vertébrale	M84.45	Fracture pathologique, non classée ailleurs: Région pelvienne
M48.51	Tassement vertébral, non classé ailleurs: Région occipito-atloïdo-axoïdienne	M84.46	Fracture pathologique, non classée ailleurs: Jambe
M48.52	Tassement vertébral, non classé ailleurs: Région cervicale	M84.47	Fracture pathologique, non classée ailleurs: Cheville et métatarse
M48.53	Tassement vertébral, non classé ailleurs: Région cervico-dorsale	M84.48	Fracture pathologique, non classée ailleurs: Autres
M48.54	Tassement vertébral, non classé ailleurs: Région dorsale	M84.49	Fracture pathologique, non classée ailleurs: Localisations non précisées
M48.55	Tassement vertébral, non classé ailleurs: Région dorso-lombaire	M86.00	Ostéomyélite hématogène aiguë: Sièges multiples
M48.56	Tassement vertébral, non classé ailleurs: Région lombaire	M86.01	Ostéomyélite hématogène aiguë: Région scapulaire
M48.57	Tassement vertébral, non classé ailleurs: Région lombo-sacrée	M86.02	Ostéomyélite hématogène aiguë: Bras humérus articulation du coude
M48.58	Tassement vertébral, non classé ailleurs: Région sacrée et sacro-coccygienne	M86.03	Ostéomyélite hématogène aiguë: Avant-bras cubitus articulation du poignet
M48.59	Tassement vertébral, non classé ailleurs: Localisation non précisée	M86.04	Ostéomyélite hématogène aiguë: Main carpe
M49.50	Tassement vertébral au cours de maladies classées ailleurs: Localisations multiples de la colonne vertébrale	M86.05	Ostéomyélite hématogène aiguë: Région pelvienne
M49.51	Tassement vertébral au cours de maladies classées ailleurs: Région occipito-atloïdo-axoïdienne	M86.06	Ostéomyélite hématogène aiguë: Jambe
M49.52	Tassement vertébral au cours de maladies classées ailleurs: Région cervicale	M86.07	Ostéomyélite hématogène aiguë: Cheville et métatarse
M49.53	Tassement vertébral au cours de maladies classées ailleurs: Région cervico-dorsale	M86.08	Ostéomyélite hématogène aiguë: Autres
M49.54	Tassement vertébral au cours de maladies classées ailleurs: Région dorsale	M86.09	Ostéomyélite hématogène aiguë: Localisations non précisées
M49.55	Tassement vertébral au cours de maladies classées ailleurs: Région dorso-lombaire	M86.10	Autres ostéomyélites aiguës: Sièges multiples
M49.56	Tassement vertébral au cours de maladies classées ailleurs: Région lombaire	M86.11	Autres ostéomyélites aiguës: Région scapulaire
M49.57	Tassement vertébral au cours de maladies classées ailleurs: Région lombo-sacrée	M86.12	Autres ostéomyélites aiguës: Bras humérus articulation du coude
M49.58	Tassement vertébral au cours de maladies classées ailleurs: Région sacrée et sacro-coccygienne	M86.13	Autres ostéomyélites aiguës: Avant-bras cubitus articulation du poignet
M49.59	Tassement vertébral au cours de maladies classées ailleurs: Localisation non précisée	M86.14	Autres ostéomyélites aiguës: Main carpe
		M86.15	Autres ostéomyélites aiguës: Région pelvienne
		M86.16	Autres ostéomyélites aiguës: Jambe
		M86.17	Autres ostéomyélites aiguës: Cheville et métatarse
		M86.18	Autres ostéomyélites aiguës: Autres
		M86.19	Autres ostéomyélites aiguës: Localisations non précisées
		M86.20	Ostéomyélite subaiguë: Sièges multiples

M86.21	Ostéomyélite subaiguë: Région scapulaire	M86.84	Autres ostéomyélites: Main carpe
M86.22	Ostéomyélite subaiguë: Bras humérus articulation du coude	M86.85	Autres ostéomyélites: Région pelvienne
M86.23	Ostéomyélite subaiguë: Avant-bras cubitus articulation du poignet	M86.86	Autres ostéomyélites: Jambe
M86.24	Ostéomyélite subaiguë: Main carpe	M86.87	Autres ostéomyélites: Cheville et métatarse
M86.25	Ostéomyélite subaiguë: Région pelvienne	M86.88	Autres ostéomyélites: Autres
M86.26	Ostéomyélite subaiguë: Jambe	M86.89	Autres ostéomyélites: Localisations non précisées
M86.27	Ostéomyélite subaiguë: Cheville et métatarse	M86.90	Ostéomyélite, sans précision: Sièges multiples
M86.28	Ostéomyélite subaiguë: Autres	M86.91	Ostéomyélite, sans précision: Région scapulaire
M86.29	Ostéomyélite subaiguë: Localisations non précisées	M86.92	Ostéomyélite, sans précision: Bras humérus articulation du coude
M86.30	Ostéomyélite chronique multiple: Sièges multiples	M86.93	Ostéomyélite, sans précision: Avant-bras cubitus articulation du poignet
M86.31	Ostéomyélite chronique multiple: Région scapulaire	M86.94	Ostéomyélite, sans précision: Main carpe
M86.32	Ostéomyélite chronique multiple: Bras humérus articulation du coude	M86.95	Ostéomyélite, sans précision: Région pelvienne
M86.33	Ostéomyélite chronique multiple: Avant-bras cubitus articulation du poignet	M86.96	Ostéomyélite, sans précision: Jambe
M86.34	Ostéomyélite chronique multiple: Main carpe	M86.97	Ostéomyélite, sans précision: Cheville et métatarse
M86.35	Ostéomyélite chronique multiple: Région pelvienne	M86.98	Ostéomyélite, sans précision: Autres
M86.36	Ostéomyélite chronique multiple: Jambe	M86.99	Ostéomyélite, sans précision: Localisations non précisées
M86.37	Ostéomyélite chronique multiple: Cheville et métatarse	M87.02	Ostéonécrose aseptique idiopathique: Bras humérus articulation du coude
M86.38	Ostéomyélite chronique multiple: Autres	M87.05	Ostéonécrose aseptique idiopathique: Région pelvienne
M86.39	Ostéomyélite chronique multiple: Localisations non précisées	M87.06	Ostéonécrose aseptique idiopathique: Jambe
M86.40	Ostéomyélite chronique avec fistule de drainage: Sièges multiples	M87.07	Ostéonécrose aseptique idiopathique: Cheville et métatarse
M86.41	Ostéomyélite chronique avec fistule de drainage: Région scapulaire	M87.09	Ostéonécrose aseptique idiopathique: Localisations non précisées
M86.42	Ostéomyélite chronique avec fistule de drainage: Bras humérus articulation du coude	M87.10	Ostéonécrose médicamenteuse: Sièges multiples
M86.43	Ostéomyélite chronique avec fistule de drainage: Avant-bras cubitus articulation du poignet	M87.11	Ostéonécrose médicamenteuse: Région scapulaire
M86.44	Ostéomyélite chronique avec fistule de drainage: Main carpe	M87.12	Ostéonécrose médicamenteuse: Bras humérus articulation du coude
M86.45	Ostéomyélite chronique avec fistule de drainage: Région pelvienne	M87.13	Ostéonécrose médicamenteuse: Avant-bras cubitus articulation du poignet
M86.46	Ostéomyélite chronique avec fistule de drainage: Jambe	M87.14	Ostéonécrose médicamenteuse: Main carpe
M86.47	Ostéomyélite chronique avec fistule de drainage: Cheville et métatarse	M87.15	Ostéonécrose médicamenteuse: Région pelvienne
M86.48	Ostéomyélite chronique avec fistule de drainage: Autres	M87.16	Ostéonécrose médicamenteuse: Jambe
M86.49	Ostéomyélite chronique avec fistule de drainage: Localisations non précisées	M87.17	Ostéonécrose médicamenteuse: Cheville et métatarse
M86.50	Autres ostéomyélites hématogènes chroniques: Sièges multiples	M87.18	Ostéonécrose médicamenteuse: Autres
M86.51	Autres ostéomyélites hématogènes chroniques: Région scapulaire	M87.19	Ostéonécrose médicamenteuse: Localisations non précisées
M86.52	Autres ostéomyélites hématogènes chroniques: Bras humérus articulation du coude	M87.20	Ostéonécrose due à un traumatisme antérieur: Sièges multiples
M86.53	Autres ostéomyélites hématogènes chroniques: Avant-bras cubitus articulation du poignet	M87.21	Ostéonécrose due à un traumatisme antérieur: Région scapulaire
M86.54	Autres ostéomyélites hématogènes chroniques: Main carpe	M87.22	Ostéonécrose due à un traumatisme antérieur: Bras humérus articulation du coude
M86.55	Autres ostéomyélites hématogènes chroniques: Région pelvienne	M87.23	Ostéonécrose due à un traumatisme antérieur: Avant-bras cubitus articulation du poignet
M86.56	Autres ostéomyélites hématogènes chroniques: Jambe	M87.24	Ostéonécrose due à un traumatisme antérieur: Main carpe
M86.57	Autres ostéomyélites hématogènes chroniques: Cheville et métatarse	M87.25	Ostéonécrose due à un traumatisme antérieur: Région pelvienne
M86.58	Autres ostéomyélites hématogènes chroniques: Autres	M87.26	Ostéonécrose due à un traumatisme antérieur: Jambe
M86.59	Autres ostéomyélites hématogènes chroniques: Localisations non précisées	M87.27	Ostéonécrose due à un traumatisme antérieur: Cheville et métatarse
M86.60	Autres ostéomyélites chroniques: Sièges multiples	M87.28	Ostéonécrose due à un traumatisme antérieur: Autres
M86.61	Autres ostéomyélites chroniques: Région scapulaire	M87.29	Ostéonécrose due à un traumatisme antérieur: Localisations non précisées
M86.62	Autres ostéomyélites chroniques: Bras humérus articulation du coude	M87.30	Autres ostéonécroses secondaires: Sièges multiples
M86.63	Autres ostéomyélites chroniques: Avant-bras cubitus articulation du poignet	M87.31	Autres ostéonécroses secondaires: Région scapulaire
M86.64	Autres ostéomyélites chroniques: Main carpe	M87.32	Autres ostéonécroses secondaires: Bras humérus articulation du coude
M86.65	Autres ostéomyélites chroniques: Région pelvienne	M87.33	Autres ostéonécroses secondaires: Avant-bras cubitus articulation du poignet
M86.66	Autres ostéomyélites chroniques: Jambe	M87.34	Autres ostéonécroses secondaires: Main carpe
M86.67	Autres ostéomyélites chroniques: Cheville et métatarse	M87.35	Autres ostéonécroses secondaires: Région pelvienne
M86.68	Autres ostéomyélites chroniques: Autres	M87.36	Autres ostéonécroses secondaires: Jambe
M86.69	Autres ostéomyélites chroniques: Localisations non précisées	M87.37	Autres ostéonécroses secondaires: Cheville et métatarse
M86.80	Autres ostéomyélites: Sièges multiples	M87.38	Autres ostéonécroses secondaires: Autres
M86.81	Autres ostéomyélites: Région scapulaire	M87.39	Autres ostéonécroses secondaires: Localisations non précisées
M86.82	Autres ostéomyélites: Bras humérus articulation du coude	M87.80	Autres ostéonécroses: Sièges multiples
M86.83	Autres ostéomyélites: Avant-bras cubitus articulation du poignet	M87.81	Autres ostéonécroses: Région scapulaire
		M87.82	Autres ostéonécroses: Bras humérus articulation du coude
		M87.83	Autres ostéonécroses: Avant-bras cubitus articulation du poignet
		M87.84	Autres ostéonécroses: Main carpe
		M87.85	Autres ostéonécroses: Région pelvienne



M87.86	Autres ostéonécroses: Jambe	M90.72	Fracture osseuse au cours de maladies tumorales {C00-D48}: Bras humérus articulation du coude
M87.87	Autres ostéonécroses: Cheville et métatarse	M90.73	Fracture osseuse au cours de maladies tumorales {C00-D48}: Avant-bras cubitus articulation du poignet
M87.88	Autres ostéonécroses: Autres	M90.74	Fracture osseuse au cours de maladies tumorales {C00-D48}: Main carpe
M87.89	Autres ostéonécroses: Localisations non précisées	M90.75	Fracture osseuse au cours de maladies tumorales {C00-D48}: Région pelvienne
M87.90	Ostéonécrose, sans précision: Sièges multiples	M90.76	Fracture osseuse au cours de maladies tumorales {C00-D48}: Jambe
M87.91	Ostéonécrose, sans précision: Région scapulaire	M90.77	Fracture osseuse au cours de maladies tumorales {C00-D48}: Cheville et métatarse
M87.92	Ostéonécrose, sans précision: Bras humérus articulation du coude	M90.78	Fracture osseuse au cours de maladies tumorales {C00-D48}: Autres
M87.93	Ostéonécrose, sans précision: Avant-bras cubitus articulation du poignet	M90.79	Fracture osseuse au cours de maladies tumorales {C00-D48}: Localisations non précisées
M87.94	Ostéonécrose, sans précision: Main carpe	M96.80	Sternum laissé électivement ouvert après intervention chirurgicale thoracique
M87.95	Ostéonécrose, sans précision: Région pelvienne	M96.81	Thorax instable après intervention chirurgicale thoracique
M87.96	Ostéonécrose, sans précision: Jambe	M96.82	Guérison osseuse retardée après fusion ou arthrodeèse
M87.97	Ostéonécrose, sans précision: Cheville et métatarse	M96.88	Autres affections du système ostéo-articulaire et des muscles après un acte à visée thérapeutique
M87.98	Ostéonécrose, sans précision: Autres	M96.9	Affection du système ostéo-articulaire et des muscles après un acte à visée diagnostique et thérapeutique, sans précision
M87.99	Ostéonécrose, sans précision: Localisations non précisées	N03.6	Syndrome néphrotique chronique: Maladie à dépôt dense
M90.00	Tuberculose osseuse {A18.0}: Sièges multiples	N04.0	Syndrome néphrotique: Anomalies glomérulaires mineures
M90.01	Tuberculose osseuse {A18.0}: Région scapulaire	N04.1	Syndrome néphrotique: Lésions glomérulaires segmentaires et focales
M90.02	Tuberculose osseuse {A18.0}: Bras humérus articulation du coude	N04.2	Syndrome néphrotique: Glomérulonéphrite membraneuse diffuse
M90.03	Tuberculose osseuse {A18.0}: Avant-bras cubitus articulation du poignet	N04.3	Syndrome néphrotique: Glomérulonéphrite mésangio- proliférative diffuse
M90.04	Tuberculose osseuse {A18.0}: Main carpe	N04.4	Syndrome néphrotique: Glomérulonéphrite proliférative endocapillaire diffuse
M90.05	Tuberculose osseuse {A18.0}: Région pelvienne	N04.5	Syndrome néphrotique: Glomérulonéphrite mésangiocapillaire diffuse
M90.06	Tuberculose osseuse {A18.0}: Jambe	N04.6	Syndrome néphrotique: Maladie à dépôt dense
M90.07	Tuberculose osseuse {A18.0}: Cheville et métatarse	N04.7	Syndrome néphrotique: Glomérulonéphrite diffuse en croissant
M90.08	Tuberculose osseuse {A18.0}: Autres	N04.8	Syndrome néphrotique: Autres modifications morphologiques
M90.09	Tuberculose osseuse {A18.0}: Localisations non précisées	N04.9	Syndrome néphrotique: Type de modification morphologique non précisé
M90.10	Périostite au cours d'autres maladies infectieuses classées ailleurs: Sièges multiples	N08.3	Glomérulopathie au cours du diabète sucré {E10-E14 avec le quatrième chiffre .2}
M90.11	Périostite au cours d'autres maladies infectieuses classées ailleurs: Région scapulaire	N10	Néphrite tubulo-interstitielle aiguë
M90.12	Périostite au cours d'autres maladies infectieuses classées ailleurs: Bras humérus articulation du coude	N12	Néphrite tubulo-interstitielle, non précisée comme aiguë ou chronique
M90.13	Périostite au cours d'autres maladies infectieuses classées ailleurs: Avant-bras cubitus articulation du poignet	N13.5	Coudure et rétrécissement urétéral, sans hydronéphrose
M90.14	Périostite au cours d'autres maladies infectieuses classées ailleurs: Main carpe	N13.8	Autres uropathies obstructives et par reflux
M90.15	Périostite au cours d'autres maladies infectieuses classées ailleurs: Région pelvienne	N13.9	Uropathie obstructive et par reflux, sans précision
M90.16	Périostite au cours d'autres maladies infectieuses classées ailleurs: Jambe	N15.10	Abcès rénal
M90.17	Périostite au cours d'autres maladies infectieuses classées ailleurs: Cheville et métatarse	N15.11	Abcès périrénal
M90.18	Périostite au cours d'autres maladies infectieuses classées ailleurs: Autres	N17.01	Insuffisance rénale aiguë avec nécrose tubulaire: Stade 1
M90.19	Périostite au cours d'autres maladies infectieuses classées ailleurs: Localisations non précisées	N17.02	Insuffisance rénale aiguë avec nécrose tubulaire: Stade 2
M90.20	Ostéopathie au cours d'autres maladies infectieuses classées ailleurs: Sièges multiples	N17.03	Insuffisance rénale aiguë avec nécrose tubulaire: Stade 3
M90.21	Ostéopathie au cours d'autres maladies infectieuses classées ailleurs: Région scapulaire	N17.09	Insuffisance rénale aiguë avec nécrose tubulaire: Stade, sans précision
M90.22	Ostéopathie au cours d'autres maladies infectieuses classées ailleurs: Bras humérus articulation du coude	N17.11	Insuffisance rénale aiguë avec nécrose corticale aiguë: Stade 1
M90.23	Ostéopathie au cours d'autres maladies infectieuses classées ailleurs: Avant-bras cubitus articulation du poignet	N17.12	Insuffisance rénale aiguë avec nécrose corticale aiguë: Stade 2
M90.24	Ostéopathie au cours d'autres maladies infectieuses classées ailleurs: Main carpe	N17.13	Insuffisance rénale aiguë avec nécrose corticale aiguë: Stade 3
M90.25	Ostéopathie au cours d'autres maladies infectieuses classées ailleurs: Région pelvienne	N17.19	Insuffisance rénale aiguë avec nécrose corticale aiguë: Stade, sans précision
M90.26	Ostéopathie au cours d'autres maladies infectieuses classées ailleurs: Jambe	N17.21	Insuffisance rénale aiguë avec nécrose médullaire: Stade 1
M90.27	Ostéopathie au cours d'autres maladies infectieuses classées ailleurs: Cheville et métatarse	N17.22	Insuffisance rénale aiguë avec nécrose médullaire: Stade 2
M90.28	Ostéopathie au cours d'autres maladies infectieuses classées ailleurs: Autres	N17.23	Insuffisance rénale aiguë avec nécrose médullaire: Stade 3
M90.29	Ostéopathie au cours d'autres maladies infectieuses classées ailleurs: Localisations non précisées	N17.29	Insuffisance rénale aiguë avec nécrose médullaire: Stade, sans précision
M90.70	Fracture osseuse au cours de maladies tumorales {C00-D48}: Sièges multiples	N17.81	Autres insuffisances rénales aiguës: Stade 1
M90.71	Fracture osseuse au cours de maladies tumorales {C00-D48}: Région scapulaire	N17.82	Autres insuffisances rénales aiguës: Stade 2
		N17.83	Autres insuffisances rénales aiguës: Stade 3
		N17.89	Autres insuffisances rénales aiguës: Stade, sans précision
		N17.91	Insuffisance rénale aiguë, sans précision: Stade 1
		N17.92	Insuffisance rénale aiguë, sans précision: Stade 2

N17.93	Insuffisance rénale aiguë, sans précision: Stade 3	P23.8	Pneumonie congénitale due à d'autres micro-organismes
N17.99	Insuffisance rénale aiguë, sans précision: Stade, sans précision	P23.9	Pneumonie congénitale, sans précision
N18.1	Maladie rénale chronique, stade 1	P24.0	Aspiration néonatale de méconium
N18.2	Maladie rénale chronique, stade 2	P24.1	Aspiration néonatale de liquide amniotique et de mucus
N18.3	Maladie rénale chronique, stade 3	P24.2	Aspiration néonatale de sang
N18.4	Maladie rénale chronique, stade 4	P24.3	Aspiration néonatale de lait et d'aliments régurgités
N18.80	Trouble de la fonction rénale, chronique, unilatéral	P24.8	Autres syndromes néonataux d'aspiration
N18.89	Autre néphropathie chronique, stade non précisé	P24.9	Syndrome néonatal d'aspiration, sans précision
N18.9	Maladie rénale chronique, sans précision	P25.0	Emphysème interstitiel survenant pendant la période périnatale
N19	Insuffisance rénale, sans précision	P25.1	Pneumothorax survenant pendant la période périnatale
N20.0	Calcul du rein	P25.2	Pneumomédiastin survenant pendant la période périnatale
N20.2	Calcul du rein avec calcul de l'uretère	P25.3	Pneumopéricarde survenant pendant la période périnatale
N25.1	Diabète insipide néphrogénique	P25.8	Autres affections apparentées à l'emphysème interstitiel survenant pendant la période périnatale
N28.0	Ischémie et infarctus du rein	P26.0	Hémorragie trachéobronchique survenant pendant la période périnatale
N32.1	Fistule vésico-intestinale	P26.1	Hémorragie pulmonaire massive survenant pendant la période périnatale
N32.2	Fistule vésicale, non classée ailleurs	P26.8	Autres hémorragies pulmonaires survenant pendant la période périnatale
N32.3	Diverticule de la vessie	P26.9	Hémorragie pulmonaire non précisée survenant pendant la période périnatale
N32.4	Rupture de la vessie, non traumatique	P27.0	Syndrome de Wilson-Mikity
N34.0	Abcès urétral	P27.1	Dysplasie broncho-pulmonaire survenant pendant la période périnatale
N35.8	Autres rétrécissements urétraux	P27.8	Autres maladies respiratoires chroniques survenant pendant la période périnatale
N36.0	Fistule urétrale	P27.9	Maladie respiratoire chronique non précisée survenant pendant la période périnatale
N36.1	Diverticule urétral	P28.5	Insuffisance respiratoire du nouveau-né
N39.0	Infection des voies urinaires, siège non précisé	P29.0	Insuffisance cardiaque néonatale
N43.1	Hydrocèle infectée	P35.0	Syndrome de rubéole congénitale
N44.0	Torsion du testicule	P35.1	Infection congénitale à cytomégalovirus
N44.1	Torsion hydatide	P35.2	Infection virale congénitale herpétique [herpes simplex]
N45.0	Orchite, épидидymite et épидидymo-orchite, avec abcès	P35.3	Hépatite virale congénitale
N76.4	Abcès de la vulve	P35.8	Autres maladies virales congénitales
N82.0	Fistule vésico-vaginale	P35.9	Maladie virale congénitale, sans précision
N82.1	Autres fistules de l'appareil génito-urinaire de la femme	P36.0	Sepsis du nouveau-né à streptocoques, groupe B
N82.2	Fistule du vagin à l'intestin grêle	P36.1	Sepsis du nouveau-né à streptocoques, autres et sans précision
N82.3	Fistule du vagin au côlon	P36.2	Sepsis du nouveau-né à staphylocoques dorés
N82.4	Autres fistules intestino-génitales chez la femme	P36.3	Sepsis du nouveau-né à staphylocoques, autres et sans précision
N82.5	Fistule génito-cutanée chez la femme	P36.4	Sepsis du nouveau-né à Escherichia coli
N82.8	Autres fistules de l'appareil génital de la femme	P36.5	Sepsis du nouveau-né dû à des anaérobies
N82.9	Fistule de l'appareil génital de la femme, sans précision	P36.8	Autres sepsis bactériens du nouveau-né
N83.5	Torsion de l'ovaire, du pédicule ovarien et de la trompe de Fallope	P36.9	Sepsis bactérien du nouveau-né, sans précision
N99.1	Rétrécissement urétral après un acte à visée diagnostique et thérapeutique	P37.0	Tuberculose congénitale
P02.1	Fœtus et nouveau-né affectés par d'autres formes de décollement et d'hémorragie placentaires	P37.1	Toxoplasmose congénitale
P03.1	Fœtus et nouveau-né affectés par d'autres présentations et positions vicieuses du fœtus et disproportions fœto-pelviennes au cours du travail et de l'accouchement	P37.2	Listériose néonatale (disséminée)
P04.0	Fœtus et nouveau-né affectés par une anesthésie et par une analgésie de la mère, au cours de la grossesse, du travail et de l'accouchement	P37.3	Paludisme congénital à Plasmodium falciparum
P10.0	Hémorragie sous-durale due à un traumatisme obstétrical	P37.4	Autres formes de paludisme congénital
P10.1	Hémorragie cérébrale due à un traumatisme obstétrical	P37.8	Autres maladies infectieuses et parasitaires congénitales précisées
P10.2	Hémorragie intraventriculaire due à un traumatisme obstétrical	P37.9	Maladie infectieuse ou parasitaire congénitale, sans précision
P10.3	Hémorragie sous-arachnoïdienne due à un traumatisme obstétrical	P52.0	Hémorragie intraventriculaire (non traumatique), degré 1, du fœtus et du nouveau-né
P10.4	Déchirure de la tente du cervelet due à un traumatisme obstétrical	P52.1	Hémorragie intraventriculaire (non traumatique), degré 2, du fœtus et du nouveau-né
P10.8	Autres déchirures et hémorragies intracrâniennes dues à un traumatisme obstétrical	P52.2	Hémorragie intraventriculaire (non traumatique), degré 3, du fœtus et du nouveau-né
P10.9	Déchirure et hémorragie intracrâniennes non précisées, dues à un traumatisme obstétrical	P52.3	Hémorragie intraventriculaire (non traumatique) du fœtus et du nouveau-né, sans précision
P11.1	Autres lésions cérébrales précisées, dues à un traumatisme obstétrical	P52.5	Hémorragie sous-arachnoïdienne (non traumatique) du fœtus et du nouveau-né
P11.2	Lésion cérébrale non précisée, due à un traumatisme obstétrical	P53	Maladie hémorragique du fœtus et du nouveau-né
P15.6	Adiponécrose sous-cutanée due à un traumatisme obstétrical	P54.4	Hémorragie surrénalienne néonatale
P22.0	Syndrome de détresse respiratoire du nouveau-né	P56.0	Anasarque fœtoplacentaire due à une iso-immunisation
P23.0	Pneumonie congénitale due à un agent viral	P56.9	Anasarque fœtoplacentaire due à des maladies hémolytiques, autres et sans précision
P23.1	Pneumonie congénitale à Chlamydia	P57.0	Ictère nucléaire dû à une iso-immunisation
P23.2	Pneumonie congénitale à staphylocoques	P57.8	Autres formes précisées d'ictère nucléaire
P23.3	Pneumonie congénitale à streptocoques, groupe B		
P23.4	Pneumonie congénitale à Escherichia coli		
P23.5	Pneumonie congénitale à Pseudomonas		
P23.6	Pneumonie congénitale due à d'autres agents bactériens		

P57.9	Ictère nucléaire, sans précision	Q20.3	Communication ventriculo-auriculaire discordante
P59.1	Syndrome de la "bile épaisse"	Q20.4	Ventricule à double issue [Double inlet ventricle]
P59.2	Ictère néonatal dû à des lésions hépatocellulaires, autres et sans précision	Q20.5	Communication auriculo-ventriculaire discordante
P60	Coagulation intravasculaire disséminée chez le fœtus et le nouveau-né	Q21.1	Communication interauriculaire
P61.0	Thrombopénie néonatale transitoire	Q21.2	Communication auriculo-ventriculaire
P70.2	Diabète sucré néonatal	Q21.3	Tétralogie de Fallot
P72.1	Hyperthyroïdie transitoire néonatale	Q21.4	Communication aorto-pulmonaire
P77	Entérocolite nécrosante du fœtus et du nouveau-né	Q21.80	Pentalogie de Fallot
P78.0	Perforation intestinale périnatale	Q22.0	Atrésie de la valve pulmonaire
P78.1	Autres péritonites néonatales	Q22.1	Sténose congénitale de la valve pulmonaire
P83.0	Sclérème du nouveau-né	Q22.4	Sténose congénitale de la valvule tricuspide
P83.2	Anasarque fœtoplacentaire non due à une maladie hémolytique	Q22.5	Maladie d'Ebstein
P90	Convulsions du nouveau-né	Q22.6	Hypoplasie du cœur droit
P91.2	Leucomalacie cérébrale néonatale	Q22.8	Autres malformations congénitales de la valvule tricuspide
P91.5	Coma du nouveau-né	Q22.9	Malformation congénitale de la valvule tricuspide, sans précision
P91.6	Encéphalopathie anoxo-ischémique [hypoxique ischémique] du nouveau-né	Q23.0	Sténose congénitale de la valvule aortique
P91.7	Hydrocéphalie acquise du nouveau-né	Q23.1	Insuffisance congénitale de la valvule aortique
P91.80	Syndrome d'enfermement et syndrome apallique chez le nouveau-né	Q23.2	Sténose mitrale congénitale
P94.0	Myasthénie transitoire néonatale	Q23.3	Insuffisance mitrale congénitale
P94.2	Hypotonie congénitale	Q23.4	Hypoplasie du cœur gauche
P96.0	Insuffisance rénale congénitale	Q23.8	Autres malformations congénitales des valvules aortique et mitrale
P96.1	Symptômes néonataux de privation dus à la toxicomanie de la mère	Q23.9	Malformation congénitale des valvules aortique et mitrale, sans précision
P96.2	Symptômes de privation d'une utilisation thérapeutique de médicaments chez le nouveau-né	Q24.2	Cœur triatrial
Q00.0	Anencéphalie	Q24.3	Sténose de l'infundibulum pulmonaire
Q00.1	Cranio-rachischisis	Q24.4	Sténose sous-aortique congénitale
Q00.2	Inencéphalie	Q24.5	Malformation des vaisseaux coronaires
Q01.0	Encéphalocèle frontale	Q24.6	Bloc congénital du cœur
Q01.1	Encéphalocèle naso-frontale	Q24.8	Autres malformations cardiaques congénitales précisées
Q01.2	Encéphalocèle occipitale	Q25.1	Coarctation de l'aorte
Q01.8	Encéphalocèle d'autres localisations	Q25.2	Atrésie de l'aorte
Q01.9	Encéphalocèle, sans précision	Q25.3	Sténose de l'aorte (congénitale)
Q03.0	Malformations de l'aqueduc de Sylvius	Q25.5	Atrésie de l'artère pulmonaire
Q03.1	Atrésie des fentes de Luschka et du foramen de Magendie	Q25.6	Sténose (congénitale) de l'artère pulmonaire
Q03.8	Autres hydrocéphalies congénitales	Q26.2	Retour veineux pulmonaire anormal total
Q03.9	Hydrocéphalie congénitale, sans précision	Q26.3	Retour veineux pulmonaire anormal partiel
Q04.0	Malformations congénitales du corps calleux	Q28.00	Anévrisme artérioveineux congénital des vaisseaux précérébraux
Q04.1	Arhinencéphalie	Q28.01	Fistule artérioveineuse congénitale des vaisseaux précérébraux
Q04.2	Holoprosencéphalie	Q28.08	Autres malformations artérioveineuses congénitales des vaisseaux précérébraux
Q04.3	Autres anomalies localisées du développement de l'encéphale	Q28.09	Malformation artérioveineuse congénitale des vaisseaux précérébraux, non précisée
Q04.4	Dysplasie du septum et des voies optiques	Q28.10	Anévrisme congénital des vaisseaux précérébraux
Q04.5	Mégalencéphalie	Q28.11	Fistule congénitale des vaisseaux précérébraux
Q04.6	Kystes cérébraux congénitaux	Q28.18	Autres malformations congénitales des vaisseaux précérébraux
Q04.8	Autres malformations congénitales précisées de l'encéphale	Q28.19	Malformation congénitale des vaisseaux précérébraux, non précisée
Q05.0	Spina bifida cervical, avec hydrocéphalie	Q28.20	Anévrisme artérioveineux congénital des vaisseaux cérébraux
Q05.1	Spina bifida thoracique, avec hydrocéphalie	Q28.21	Fistule artérioveineuse congénitale des vaisseaux cérébraux
Q05.2	Spina bifida lombaire, avec hydrocéphalie	Q28.28	Autres malformations artérioveineuses congénitales des vaisseaux cérébraux
Q05.3	Spina bifida sacré, avec hydrocéphalie	Q28.29	Malformation artérioveineuse congénitale des vaisseaux cérébraux, non précisée
Q05.4	Spina bifida, avec hydrocéphalie, sans précision	Q28.30	Anévrisme congénital des vaisseaux cérébraux
Q05.5	Spina bifida cervical, sans hydrocéphalie	Q28.31	Fistule congénitale des vaisseaux cérébraux
Q05.6	Spina bifida thoracique, sans hydrocéphalie	Q28.38	Autres malformations congénitales des vaisseaux cérébraux
Q05.7	Spina bifida lombaire, sans hydrocéphalie	Q28.39	Malformation congénitale des vaisseaux cérébraux, non précisée
Q05.8	Spina bifida sacré, sans hydrocéphalie	Q30.0	Atrésie des choanes
Q05.9	Spina bifida, sans précision	Q31.0	Ptérygion du larynx
Q06.0	Amyélie	Q31.1	Sténose sous-glottique congénitale
Q06.1	Hypoplasie et dysplasie de la moelle épinière	Q31.2	Hypoplasie du larynx
Q06.2	Diastématomyélie	Q31.3	Laryngocèle
Q06.3	Autres malformations congénitales de la queue de cheval	Q31.5	Laryngomalacie congénitale
Q06.4	Hydromyélie	Q32.0	Trachéomalacie congénitale
Q06.8	Autres malformations congénitales précisées de la moelle épinière	Q32.1	Autres malformations congénitales de la trachée
Q07.0	Syndrome d'Arnold-Chiari	Q32.2	Bronchomalacie congénitale
Q15.0	Glaucome congénital	Q32.3	Sténose bronchique congénitale
Q20.0	Tronc artériel commun	Q32.4	Autres malformations congénitales des bronches
Q20.1	Ventricule droit à double issue [Double outlet right ventricle]		
Q20.2	Ventricule gauche à double issue [Double outlet left ventricle]		

Q33.0	Poumon kystique congénital	Q75.4	Dysostose mandibulo-faciale
Q33.2	Séquestration pulmonaire (congénitale)	Q75.5	Dysostose oculo-mandibulaire
Q33.3	Agénésie du poumon	Q75.8	Autres malformations congénitales précisées des os du crâne et de la face
Q33.4	Bronchiectasie congénitale		
Q33.6	Hypoplasie et dysplasie du poumon	Q75.9	Malformation congénitale des os du crâne et de la face, sans précision
Q37.0	Fente de la voûte du palais avec fente labiale bilatérale	Q76.1	Syndrome de Klippel-Feil
Q37.1	Fente de la voûte du palais avec fente labiale unilatérale	Q77.0	Achondrogénésie
Q37.2	Fente du voile du palais avec fente labiale bilatérale	Q77.1	Insuffisance staturale thanatophore
Q37.3	Fente du voile du palais avec fente labiale unilatérale	Q77.2	Syndrome des côtes courtes
Q37.4	Fente de la voûte et du voile du palais avec fente labiale bilatérale	Q77.3	Chondrodysplasie ponctuée
Q37.5	Fente de la voûte et du voile du palais avec fente labiale unilatérale	Q77.4	Achondroplasie
Q37.8	Fente palatine, sans précision, avec fente labiale bilatérale	Q77.5	Dysplasie diastrophique
Q37.9	Fente palatine, sans précision, avec fente labiale unilatérale	Q77.6	Dysplasie chondro-ectodermique
Q38.7	Poche pharyngée	Q77.7	Dysplasie spondylo-épiphytaire
Q39.0	Atrésie de l'œsophage, sans fistule	Q77.8	Autres ostéochondrodysplasies avec anomalies de la croissance des os longs et du rachis
Q39.1	Atrésie de l'œsophage avec fistule trachéo-œsophagienne	Q77.9	Ostéochondrodysplasie avec anomalies de la croissance des os longs et du rachis, sans précision
Q39.2	Fistule trachéo-œsophagienne congénitale, sans atrésie		
Q39.3	Sténose et rétrécissement congénitaux de l'œsophage	Q78.0	Ostéogénèse imparfaite
Q39.4	Ptérygion de l'œsophage	Q78.1	Dysplasie polyostotique fibreuse [maladie de Jaffé-Lichtenstein]
Q40.0	Sténose hypertrophique congénitale du pylore	Q78.2	Ostéopétrose
Q41.0	Absence, atrésie et sténose congénitales du duodénum	Q78.3	Dysplasie diaphysaire progressive
Q41.1	Absence, atrésie et sténose congénitales du jéjunum	Q78.4	Enchondromatose
Q41.2	Absence, atrésie et sténose congénitales de l'iléon	Q78.6	Exostoses multiples congénitales
Q41.8	Absence, atrésie et sténose congénitales d'autres localisations précisées de l'intestin grêle	Q78.9	Ostéochondrodysplasie, sans précision
Q41.9	Absence, atrésie et sténose congénitales de l'intestin grêle, sans précision de localisation	Q79.0	Hernie diaphragmatique congénitale
Q42.0	Absence, atrésie et sténose congénitales du rectum, avec fistule	Q79.1	Autres malformations congénitales du diaphragme
Q42.1	Absence, atrésie et sténose congénitales du rectum, sans fistule	Q79.2	Exomphale
Q42.2	Absence, atrésie et sténose congénitales de l'anus, avec fistule	Q79.3	Gastroschisis
Q42.3	Absence, atrésie et sténose congénitales de l'anus, sans fistule	Q79.4	Aplasia congénitale de la musculature abdominale
Q42.8	Absence, atrésie et sténose congénitales d'autres localisations du côlon	Q79.5	Autres malformations congénitales de la paroi abdominale
Q42.9	Absence, atrésie et sténose congénitales du côlon, sans précision de localisation	Q79.6	Syndrome d'Ehlers-Danlos
Q43.0	Diverticule de Meckel	Q80.0	Ichtyose vulgaire
Q43.1	Maladie de Hirschsprung	Q80.1	Ichtyose liée au chromosome X
Q43.3	Malformations congénitales de fixation de l'intestin	Q80.2	Ichtyose lamellaire
Q44.2	Atrésie des voies biliaires	Q80.3	Erythrodermie ichtyosiforme bulleuse congénitale
Q44.3	Sténose et rétrécissement congénitaux des voies biliaires	Q80.4	Fœtus Arlequin
Q44.6	Maladie kystique du foie	Q80.8	Autres ichtyoses congénitales
Q44.7	Autres malformations congénitales du foie	Q80.9	Ichtyose congénitale, sans précision
Q45.0	Agénésie, aplasie et hypoplasie du pancréas	Q81.0	Epidermolyse bulleuse simple
Q45.1	Pancréas annulaire	Q81.1	Epidermolyse bulleuse létale
Q45.2	Kyste pancréatique congénital	Q81.2	Epidermolyse bulleuse dystrophique
Q45.3	Autres malformations congénitales du pancréas et du canal pancréatique	Q81.8	Autres épidermolyses bulleuses
Q56.0	Hermaphroditisme, non classé ailleurs	Q81.9	Epidermolyse bulleuse, sans précision
Q56.1	Pseudo-hermaphroditisme masculin, non classé ailleurs	Q82.4	Dysplasie ectodermique (anhidrotique)
Q56.2	Pseudo-hermaphroditisme féminin, non classé ailleurs	Q85.0	Neurofibromatose (non maligne)
Q56.3	Pseudo-hermaphroditisme, sans précision	Q85.1	Sclérose tubéreuse
Q56.4	Sexe indéterminé, sans précision	Q85.8	Autres phacomatoses, non classées ailleurs
Q60.0	Agénésie rénale, unilatérale	Q85.9	Phacomatose, sans précision
Q60.1	Agénésie rénale, bilatérale	Q86.1	Embryopathie due aux antiépileptiques
Q60.2	Agénésie rénale, sans précision	Q86.2	Dysmorphisme dû à la warfarine
Q60.3	Hypoplasie rénale unilatérale	Q87.0	Syndromes congénitaux malformatifs atteignant principalement l'aspect de la face
Q60.4	Hypoplasie rénale bilatérale	Q87.1	Syndromes congénitaux malformatifs associés principalement à une petite taille
Q60.5	Hypoplasie rénale, sans précision	Q87.2	Syndromes congénitaux malformatifs impliquant principalement les membres
Q60.6	Syndrome de Potter	Q87.3	Syndromes congénitaux malformatifs comprenant un gigantisme néonatal
Q61.1	Rein polykystique, autosomique récessif	Q87.4	Syndrome de Marfan
Q64.1	Exstrophie vésicale	Q87.8	Autres syndromes congénitaux malformatifs précisés, non classés ailleurs
Q64.2	Valvules urétrales postérieures congénitales	Q89.1	Malformations congénitales des surrénales
Q64.3	Autres formes d'atrésie et de sténose (congénitale) de l'urètre et du col de la vessie	Q89.4	Jumeaux soudés
Q74.3	Arthrogrypose congénitale multiple	Q90.0	Trisomie 21, non-disjonction méiotique
Q75.0	Craniosynostose	Q90.1	Trisomie 21, mosaïque chromosomique (non-disjonction mitotique)
Q75.1	Dysostose crânio-faciale	Q90.2	Trisomie 21, translocation
Q75.2	Hypertélorisme	Q90.9	Syndrome de Down, sans précision
Q75.3	Macrocéphalie	Q91.0	Trisomie 18, non-disjonction méiotique

Q91.1	Trisomie 18, mosaïque chromosomique (non-disjonction mitotique)	S02.63	Fracture du maxillaire inférieur: Apophyse coronéoïde
Q91.2	Trisomie 18, translocation	S02.64	Fracture du maxillaire inférieur: Branche maxillaire, SAI
Q91.3	Syndrome d'Edwards, sans précision	S02.65	Fracture du maxillaire inférieur: Angle maxillaire
Q91.4	Trisomie 13, non-disjonction méiotique	S02.66	Fracture du maxillaire inférieur: Symphyse maxillaire
Q91.5	Trisomie 13, mosaïque chromosomique (non-disjonction mitotique)	S02.67	Fracture du maxillaire inférieur: Partie alvéolaire
Q91.6	Trisomie 13, translocation	S02.68	Fracture du maxillaire inférieur: Maxillaire, autre partie ou partie non précisée
Q91.7	Syndrome de Patau, sans précision	S02.69	Fracture du maxillaire inférieur: Parties multiples
Q92.0	Trisomie d'un chromosome entier, non-disjonction méiotique	S05.2	Lacération et rupture oculaires avec protrusion ou perte de tissu intra-oculaire
Q92.1	Trisomie d'un chromosome entier, mosaïque chromosomique (non-disjonction mitotique)	S05.3	Lacération oculaire sans protrusion ou perte de tissu intra-oculaire
Q92.2	Trisomie partielle majeure	S05.4	Plaie pénétrante de l'orbite, avec ou sans corps étranger
Q92.3	Trisomie partielle mineure	S05.5	Plaie pénétrante du globe oculaire, avec corps étranger
Q92.4	Duplications vues seulement à la prométaphase	S05.6	Plaie pénétrante du globe oculaire, sans corps étranger
Q92.5	Duplications avec autres réarrangements complexes	S05.7	Arrachement de l'œil
Q92.6	Chromosomes marqueurs supplémentaires	S05.8	Autres lésions traumatiques de l'œil et de l'orbite
Q92.7	Triploïdie et polyploïdie	S06.0	Commotion
Q92.8	Autres trisomies et trisomies partielles précisées des autosomes	S06.1	Cédème cérébral traumatique
Q92.9	Trisomie et trisomie partielle des autosomes, sans précision	S06.20	Lésion traumatique cérébrale et cérébelleuse diffuse, SAI
Q93.0	Monosomie d'un chromosome entier, non-disjonction méiotique	S06.21	Contusion cérébrale diffuse
Q93.1	Monosomie d'un chromosome entier, mosaïque chromosomique (non-disjonction mitotique)	S06.22	Contusion cérébelleuse diffuse
Q93.2	Chromosome remplacé par un anneau ou dicentrique	S06.23	Hématomes cérébral et cérébelleux multiples
Q93.3	Délétion du bras court du chromosome 4	S06.28	Autres lésions cérébrales et cérébelleuses diffuses
Q93.4	Délétion du bras court du chromosome 5	S06.30	Atteinte limitée ou circonscrite du tissu cérébral, SAI
Q93.5	Autres délétions partielles d'un chromosome	S06.31	Contusion cérébrale circonscrite
Q93.6	Délétions vues seulement à la prométaphase	S06.32	Contusion cérébelleuse circonscrite
Q93.7	Délétions avec autres réarrangements complexes	S06.33	Hématome cérébral circonscrit
Q93.8	Autres délétions des autosomes	S06.34	Hématome cérébelleux circonscrit
Q93.9	Délétion des autosomes, sans précision	S06.38	Autres lésions cérébrales et cérébelleuses circonscrites
Q95.2	Réarrangement autosomique équilibré chez un sujet anormal	S06.4	Hémorragie épidurale
Q95.3	Réarrangement sexuel/autosomique équilibré chez un sujet anormal	S06.5	Hémorragie sous-durale traumatique
Q95.4	Sujet avec marqueur d'hétérochromatine	S06.6	Hémorragie sous-arachnoïdienne traumatique
Q95.5	Sujet avec site autosomique fragile	S06.70	Perte de connaissance/coma lors de traumatisme crâno-cérébral: Moins de 30 minutes
Q95.8	Autres réarrangements équilibrés et marqueurs structuraux	S06.71	Perte de connaissance/coma lors de traumatisme crâno-cérébral: de 30 minutes à 24 heures
Q95.9	Réarrangement équilibré et marqueur structurel, sans précision	S06.72	Perte de connaissance/coma lors de traumatisme crâno-cérébral: Plus de 24 heures, avec retour au stade de connaissance antérieur
Q99.0	Chimère 46,XX/46,XY	S06.79	Perte de connaissance/coma lors de traumatisme crâno-cérébral: Durée non précisée
Q99.1	Hermaphrodite vrai 46,XX	S06.8	Autres lésions traumatiques intracrâniennes
Q99.2	Chromosome X fragile	S06.9	Lésion traumatique intracrânienne, sans précision
R02	Gangrène, non classée ailleurs	S07.0	Ecrasement de la face
R16.2	Hépatomégalie avec splénomégalie, non classées ailleurs	S07.1	Ecrasement du crâne
R29.1	Méningisme	S07.8	Ecrasement d'autres parties de la tête
R40.2	Coma, sans précision	S07.9	Ecrasement de la tête, partie non précisée
R56.8	Convulsions, autres et non précisées	S09.2	Rupture traumatique du tympan
S01.35	Plaie ouverte de l'oreille et de l'appareil auditif: Canal auditif	S09.9	Lésion traumatique de la tête, sans précision
S01.36	Plaie ouverte de l'oreille et de l'appareil auditif: Osselets	S11.01	Trachée thoracique: Larynx
S01.37	Plaie ouverte de l'oreille et de l'appareil auditif: Tympan	S11.02	Trachée thoracique: trachée cervicale, partie cervicale
S01.38	Plaie ouverte de l'oreille et de l'appareil auditif: Oreille interne	S11.1	Plaie ouverte avec atteinte de la thyroïde
S01.39	Plaie ouverte de l'oreille et de l'appareil auditif: Autres parties et parties multiples de l'oreille et de l'appareil auditif	S11.21	Plaie ouverte avec atteinte du pharynx et de l'œsophage cervical: Pharynx
S01.50	Plaie ouverte de la lèvre et de la cavité buccale: Bouche, partie non précisée	S11.22	Plaie ouverte avec atteinte du pharynx et de l'œsophage cervical: Œsophage cervical
S01.52	Plaie ouverte de la lèvre et de la cavité buccale: Muqueuse de la joue	S12.0	Fracture de la première vertèbre cervicale
S01.53	Plaie ouverte de la lèvre et de la cavité buccale: Gencive (processus alvéolaire)	S12.1	Fracture de la deuxième vertèbre cervicale
S01.54	Plaie ouverte de la lèvre et de la cavité buccale: Langue et plancher de la bouche	S12.21	Fracture de la 3ème vertèbre cervicale
S01.55	Plaie ouverte de la lèvre et de la cavité buccale: Palais	S12.22	Fracture de la 4ème vertèbre cervicale
S01.59	Plaie ouverte de la lèvre et de la cavité buccale: Autres parties et parties multiples des lèvres et de la cavité buccale	S12.23	Fracture de la 5ème vertèbre cervicale
S02.0	Fracture de la voûte du crâne	S12.24	Fracture de la 6ème vertèbre cervicale
S02.1	Fracture de la base du crâne	S12.25	Fracture de la 7ème vertèbre cervicale
S02.2	Fracture des os du nez	S12.7	Fractures multiples des vertèbres cervicales
S02.3	Fracture du plancher de l'orbite	S12.8	Fracture d'autres parties du cou
S02.4	Fracture des os malaires et maxillaires	S12.9	Fracture du cou, partie non précisée
S02.60	Fracture du maxillaire inférieur: Partie non précisée	S13.0	Rupture traumatique d'un disque intervertébral cervical
S02.61	Fracture du maxillaire inférieur: Apophyse condylienne	S13.10	Luxation d'une vertèbre cervicale: Niveau SAI
S02.62	Fracture du maxillaire inférieur: Sub-condylienne	S13.11	Luxation d'une vertèbre cervicale: C1/C2
		S13.12	Luxation d'une vertèbre cervicale: C2/C3

S13.13	Luxation d'une vertèbre cervicale: C3/C4	S24.0	Commotion et œdème de la moelle dorsale
S13.14	Luxation d'une vertèbre cervicale: C4/C5	S24.10	Lésion médullaire dorsale sans autre précision
S13.15	Luxation d'une vertèbre cervicale: C5/C6	S24.11	Lésion transversale complète de la moelle dorsale
S13.16	Luxation d'une vertèbre cervicale: C6/C7	S24.12	Lésion centrale de la moelle dorsale (lésion transversale incomplète)
S13.17	Luxation d'une vertèbre cervicale: C7/D1		
S13.18	Luxation d'une vertèbre cervicale: Autre	S24.2	Lésion traumatique d'une racine nerveuse du rachis dorsal
S13.2	Luxations de parties autres et non précisées du cou	S24.4	Lésion traumatique de nerfs sympathiques du thorax
S13.3	Luxations multiples du cou	S24.70	Niveau fonctionnel d'une lésion de la moelle dorsale: Niveau SAI
S14.0	Commotion et œdème de la moelle cervicale	S24.71	Niveau fonctionnel d'une lésion de la moelle dorsale: D1
S14.10	Lésion de la moelle cervicale, SAI	S24.72	Niveau fonctionnel d'une lésion de la moelle dorsale: D2/D3
S14.11	Lésion transversale complète de la moelle cervicale	S24.73	Niveau fonctionnel d'une lésion de la moelle dorsale: D4/D5
S14.12	Lésion centrale de la moelle cervicale (lésion transversale incomplète)	S24.74	Niveau fonctionnel d'une lésion de la moelle dorsale: D6/D7
		S24.75	Niveau fonctionnel d'une lésion de la moelle dorsale: D8/D9
S14.13	Autres lésions transversales incomplètes de la moelle cervicale	S24.76	Niveau fonctionnel d'une lésion de la moelle dorsale: D10/D11
S14.2	Lésion traumatique d'une racine nerveuse du rachis cervical	S24.77	Niveau fonctionnel d'une lésion de la moelle dorsale: D12
S14.3	Lésion traumatique du plexus brachial	S25.0	Lésion traumatique de l'aorte thoracique
S14.5	Lésion traumatique des nerfs sympathiques cervicaux	S25.1	Lésion traumatique de l'artère innominée ou sous-clavière
S14.70	Niveau fonctionnel d'une lésion de la moelle cervicale: Niveau SAI	S25.2	Lésion traumatique de la veine cave supérieure
		S25.3	Lésion traumatique de la veine innominée ou sous-clavière
S14.71	Niveau fonctionnel d'une lésion de la moelle cervicale: C1	S26.0	Hémopéricarde traumatique
S14.72	Niveau fonctionnel d'une lésion de la moelle cervicale: C2	S26.81	Contusion cardiaque
S14.73	Niveau fonctionnel d'une lésion de la moelle cervicale: C3	S26.82	Déchirure cardiaque sans ouverture d'une cavité du cœur
S14.74	Niveau fonctionnel d'une lésion de la moelle cervicale: C4	S26.83	Déchirure cardiaque avec ouverture d'une cavité du cœur
S14.75	Niveau fonctionnel d'une lésion de la moelle cervicale: C5	S26.88	Autre lésion du cœur
S14.76	Niveau fonctionnel d'une lésion de la moelle cervicale: C6	S26.9	Lésion traumatique du cœur, sans précision
S14.77	Niveau fonctionnel d'une lésion de la moelle cervicale: C7	S27.0	Pneumothorax traumatique
S14.78	Niveau fonctionnel d'une lésion de la moelle cervicale: C8	S27.1	Hémothorax traumatique
S15.00	Lésion traumatique de la carotide: carotide, partie non précisée	S27.2	Hémopneumothorax traumatique
S15.01	Lésion traumatique de la carotide: A. carotide commune	S27.32	Déchirure du poumon
S15.02	Lésion traumatique de la carotide: A. carotide externe	S27.38	Lésion traumatique autre et sans précision
S15.03	Lésion traumatique de la carotide: A. carotide interne	S27.4	Lésion traumatique des bronches
S15.3	Lésion traumatique de la veine jugulaire interne	S27.5	Lésion traumatique de la trachée thoracique
S17.0	Ecrasement du larynx et de la trachée	S27.6	Lésion traumatique de la plèvre
S17.8	Ecrasement d'autres parties du cou	S27.7	Lésions traumatiques multiples des organes intrathoraciques
S17.9	Ecrasement du cou, partie non précisée	S27.81	Lésion traumatique d'autres organes et structures intrathoraciques précisés: Diaphragme
S21.1	Plaie ouverte de la paroi thoracique antérieure		
S21.2	Plaie ouverte de la paroi thoracique postérieure	S27.82	Lésion traumatique d'autres organes et structures intrathoraciques précisés: Canal thoracique
S21.7	Plaies ouvertes multiples de la paroi thoracique		
S21.80	Plaie ouverte non précisée d'une autre partie du thorax	S27.83	Lésion traumatique d'autres organes et structures intrathoraciques précisés: Œsophage, partie thoracique
S21.83	Plaie ouverte (n'importe quelle partie du thorax) communiquant avec une lésion intrathoracique	S27.84	Lésion traumatique d'autres organes et structures intrathoraciques précisés: Thymus
S21.87	Lésion des tissus mous de stade I lors de fracture ouverte ou de luxation du thorax	S27.88	Lésion traumatique d'autres organes et structures intrathoraciques précisés: Autres organes et structures intrathoraciques précisés
S21.88	Lésion des tissus mous de stade II lors de fracture ouverte ou de luxation du thorax		
S21.89	Lésion des tissus mous de stade III lors de fracture ouverte ou de luxation du thorax	S27.9	Lésion traumatique d'un organe intrathoracique non précisé
S21.9	Plaie ouverte du thorax, partie non précisée	S28.0	Ecrasement du thorax
S22.00	Fracture d'une vertèbre dorsale: Niveau non précisé	S28.1	Amputation traumatique d'une partie du thorax
S22.01	Fracture d'une vertèbre dorsale: D1 et D2	S31.0	Plaie ouverte des lombes et du bassin
S22.02	Fracture d'une vertèbre dorsale: D3 et D4	S31.1	Plaie ouverte de la paroi abdominale
S22.03	Fracture d'une vertèbre dorsale: D5 et D6	S31.3	Plaie ouverte du scrotum et des testicules
S22.04	Fracture d'une vertèbre dorsale: D7 et D8	S31.7	Plaies ouvertes multiples de l'abdomen, des lombes et du bassin
S22.05	Fracture d'une vertèbre dorsale: D9 et D10		
S22.06	Fracture d'une vertèbre dorsale: D11 et D12	S31.80	Plaie ouverte d'autres parties non précisées de l'abdomen
S22.1	Fractures multiples du rachis dorsal	S31.83	Plaie ouverte (toute partie de l'abdomen, de la région lombosacrée et du bassin) associée à une lésion intraabdominale
S22.2	Fracture du sternum		
S22.40	Fractures multiples de côtes: SAI	S31.87	Lésion des tissus mous de stade I lors de fracture ou de luxation ouverte de la colonne lombaire et du bassin
S22.41	Fractures multiples de côtes: Avec fracture de la 1ère côte	S31.88	Lésion des tissus mous de stade II lors de fracture ou de luxation ouverte de la colonne lombaire et du bassin
S22.44	Fractures multiples de côtes: Avec fractures de quatre côtes ou plus	S31.89	Lésion des tissus mous de stade III lors de fracture ou de luxation ouverte de la colonne lombaire et du bassin
S22.5	Volet costal		
S23.0	Rupture traumatique d'un disque intervertébral dorsal	S32.00	Fracture d'une vertèbre lombaire: Niveau non précisé
S23.10	Luxation d'une vertèbre dorsale: Niveau non précisé	S32.01	Fracture d'une vertèbre lombaire: L1
S23.11	Luxation d'une vertèbre dorsale: D1/D2 et D2/D3	S32.02	Fracture d'une vertèbre lombaire: L2
S23.12	Luxation d'une vertèbre dorsale: D3/D4 et D4/D5	S32.03	Fracture d'une vertèbre lombaire: L3
S23.13	Luxation d'une vertèbre dorsale: D5/D6 et D6/D7	S32.04	Fracture d'une vertèbre lombaire: L4
S23.14	Luxation d'une vertèbre dorsale: D7/D8 et D8/D9	S32.05	Fracture d'une vertèbre lombaire: L5
S23.15	Luxation d'une vertèbre dorsale: D9/D10 et D10/D11	S32.1	Fracture du sacrum
S23.16	Luxation d'une vertèbre dorsale: D11/D12	S32.2	Fracture du coccyx
S23.17	Luxation d'une vertèbre dorsale: D12/L1		

S32.82	Fracture de parties autres et non précisées du rachis lombaire et du bassin: Colonne lombaire et sacrum, partie non précisée	S38.0	Ecrasement des organes génitaux externes
S32.89	Fracture de parties autres et non précisées du rachis lombaire et du bassin: Autres parties et parties multiples du bassin	S38.1	Ecrasement de parties autres et non précisées de l'abdomen, des lombes et du bassin
S33.0	Rupture traumatique d'un disque intervertébral lombaire	S38.3	Amputation traumatique de parties autres et non précisées de l'abdomen, des lombes et du bassin
S33.10	Luxation d'une vertèbre lombaire: Niveau non précisé	S42.21	Fracture de l'extrémité supérieure de l'humérus: Tête
S33.11	Luxation d'une vertèbre lombaire: L1/L2	S42.29	Fracture de l'extrémité supérieure de l'humérus: Autres parties et parties multiples
S33.12	Luxation d'une vertèbre lombaire: L2/L3	S42.3	Fracture de la diaphyse de l'humérus
S33.13	Luxation d'une vertèbre lombaire: L3/L4	S45.0	Lésion traumatique de l'artère axillaire
S33.14	Luxation d'une vertèbre lombaire: L4/L5	S45.1	Lésion traumatique de l'artère brachiale
S33.15	Luxation d'une vertèbre lombaire: L5/S1	S45.2	Lésion traumatique de la veine axillaire et brachiale
S34.0	Commotion et œdème de la moelle lombaire [cône médullaire]	S45.3	Lésion traumatique d'une veine superficielle au niveau de l'épaule et du bras
S34.10	Lésion transversale complète de la moelle lombaire	S45.7	Lésion traumatique de multiples vaisseaux sanguins au niveau de l'épaule et du bras
S34.11	Lésion transversale incomplète de la moelle lombaire	S45.8	Lésion traumatique d'autres vaisseaux sanguins au niveau de l'épaule et du bras
S34.18	Autre lésion de la moelle lombaire	S45.9	Lésion traumatique d'un vaisseau sanguin non précisé, au niveau de l'épaule et du bras
S34.2	Lésion traumatique de la racine nerveuse du rachis lombaire et sacré	S47	Ecrasement de l'épaule et du bras
S34.30	Syndrome traumatique complet de la queue de cheval	S55.0	Lésion traumatique de l'artère cubitale au niveau de l'avant-bras
S34.31	Syndrome traumatique incomplet de la queue de cheval	S55.1	Lésion traumatique de l'artère radiale au niveau de l'avant-bras
S34.38	Lésion autre et non précisée de la queue de cheval	S55.2	Lésion traumatique d'une veine au niveau de l'avant-bras
S34.4	Lésion traumatique du plexus lombo-sacré	S55.7	Lésion traumatique de multiples vaisseaux sanguins au niveau de l'avant-bras
S34.5	Lésion traumatique des nerfs sympathiques lombaires, sacrés et du bassin	S55.8	Lésion traumatique d'autres vaisseaux sanguins au niveau de l'avant-bras
S34.70	Niveau fonctionnel d'une lésion médullaire lombo-sacrée: Niveau SAI	S55.9	Lésion traumatique d'un vaisseau sanguin non précisé, au niveau de l'avant-bras
S34.71	Niveau fonctionnel d'une lésion médullaire lombo-sacrée: L1	S57.0	Ecrasement du coude
S34.72	Niveau fonctionnel d'une lésion médullaire lombo-sacrée: L2	S57.8	Ecrasement d'autres parties de l'avant-bras
S34.73	Niveau fonctionnel d'une lésion médullaire lombo-sacrée: L3	S57.9	Ecrasement de l'avant-bras, partie non précisée
S34.74	Niveau fonctionnel d'une lésion médullaire lombo-sacrée: L4	S62.8	Fracture de parties autres et non précisées du poignet et de la main
S34.75	Niveau fonctionnel d'une lésion médullaire lombo-sacrée: L5	S65.0	Lésion traumatique de l'artère cubitale au niveau du poignet et de la main
S34.76	Niveau fonctionnel d'une lésion médullaire lombo-sacrée: S1	S65.1	Lésion traumatique de l'artère radiale au niveau du poignet et de la main
S34.77	Niveau fonctionnel d'une lésion médullaire lombo-sacrée: S2-S5	S65.2	Lésion traumatique de l'arc palmaire superficiel
S35.0	Lésion traumatique de l'aorte abdominale	S65.3	Lésion traumatique de l'arc palmaire profond
S35.1	Lésion traumatique de la veine cave inférieure	S65.4	Lésion traumatique de vaisseau(x) sanguin(s) du pouce
S35.2	Lésion traumatique de l'artère coeliaque ou mésentérique	S65.5	Lésion traumatique de vaisseau(x) sanguin(s) d'un autre doigt
S35.3	Lésion traumatique de la veine porte ou splénique	S65.7	Lésion traumatique de multiples vaisseaux sanguins au niveau du poignet et de la main
S35.4	Lésion traumatique des vaisseaux sanguins du rein	S65.8	Lésion traumatique d'autres vaisseaux sanguins au niveau du poignet et de la main
S35.5	Lésion traumatique des vaisseaux sanguins iliaques	S65.9	Lésion traumatique d'un vaisseau sanguin non précisé, au niveau du poignet et de la main
S35.7	Lésion traumatique de multiples vaisseaux sanguins au niveau de l'abdomen, des lombes et du bassin	S67.0	Ecrasement du pouce et d'autre(s) doigt(s)
S35.8	Lésion traumatique d'autres vaisseaux sanguins au niveau de l'abdomen, des lombes et du bassin	S67.8	Ecrasement de parties autres et non précisées du poignet et de la main
S35.9	Lésion traumatique de vaisseaux sanguins non précisés, au niveau de l'abdomen, des lombes et du bassin	S70.1	Contusion de la cuisse
S36.01	Hématome splénique	S75.7	Lésion traumatique de multiples vaisseaux sanguins au niveau de la hanche et de la cuisse
S36.02	Déchirure de la capsule de la rate, sans atteinte plus importante du parenchyme	S75.8	Lésion traumatique d'autres vaisseaux sanguins au niveau de la hanche et de la cuisse
S36.03	Déchirure de la rate, avec atteinte du parenchyme	S75.9	Lésion traumatique d'un vaisseau sanguin non précisé, au niveau de la hanche et de la cuisse
S36.10	Lésion du foie, SAI	S77.0	Ecrasement de la hanche
S36.11	Contusion et hématome du foie	S77.1	Ecrasement de la cuisse
S36.12	Déchirure hépatique, SAI	S77.2	Ecrasement de la hanche et de la cuisse
S36.13	Déchirure minimale hépatique	S82.11	Fracture de l'extrémité supérieure du tibia: Avec fracture du péroné (toute partie)
S36.14	Déchirure hépatique modérée	S82.41	Fracture du péroné seul: Partie proximale
S36.15	Déchirure hépatique majeure	S85.1	Lésion traumatique de l'artère tibiale (antérieure) (postérieure)
S36.16	Autre lésion du foie	S85.2	Lésion traumatique de l'artère péronière
S36.17	Lésion traumatique: vésicule biliaire	S85.7	Lésion traumatique de multiples vaisseaux sanguins au niveau de la jambe
S36.18	Lésion traumatique: canal biliaire	S85.9	Lésion traumatique d'un vaisseau sanguin non précisé, au niveau de la jambe
S36.40	Lésion traumatique de l'intestin grêle: Intestin grêle, partie non précisée	S87.0	Ecrasement du genou
S36.50	Lésion traumatique du côlon: Gros intestin/côlon, partie non précisée		
S36.52	Lésion traumatique du côlon: Côlon transverse		
S36.53	Lésion traumatique du côlon: Côlon descendant		
S36.59	Lésion traumatique du côlon: Autres parties et parties multiples du gros intestin		
S36.6	Lésion traumatique du rectum		
S36.7	Lésion traumatique de multiples organes intra-abdominaux		
S36.81	Lésion traumatique: Péritoine		
S36.83	Lésion traumatique: Rétropéritoine		
S37.02	Déchirure de rein		
S37.1	Lésion traumatique de l'uretère		

S87.8	Ecrasement de parties autres et non précisées de la jambe	T22.30	Brûlure du troisième degré de l'épaule et du membre supérieur, sauf poignet et main: Partie non précisée
S95.0	Lésion traumatique de l'artère dorsale du pied	T22.31	Brûlure du troisième degré de l'épaule et du membre supérieur, sauf poignet et main: Avant-bras et coude
S95.1	Lésion traumatique de l'artère plantaire du pied	T22.32	Brûlure du troisième degré de l'épaule et du membre supérieur, sauf poignet et main: Bras et région de l'épaule
S95.2	Lésion traumatique de la veine dorsale du pied	T22.33	Brûlure du troisième degré de l'épaule et du membre supérieur, sauf poignet et main: Creux axillaire
S95.7	Lésion traumatique de multiples vaisseaux sanguins au niveau de la cheville et du pied	T22.70	Corrosion du troisième degré de l'épaule et du membre supérieur, sauf poignet et main: Partie non précisée
S95.8	Lésion traumatique d'autres vaisseaux sanguins au niveau de la cheville et du pied	T22.71	Corrosion du troisième degré de l'épaule et du membre supérieur, sauf poignet et main: Avant-bras et coude
S95.9	Lésion traumatique d'un vaisseau sanguin non précisé, au niveau de la cheville et du pied	T22.72	Corrosion du troisième degré de l'épaule et du membre supérieur, sauf poignet et main: Bras et région de l'épaule
S97.0	Ecrasement de la cheville	T22.73	Corrosion du troisième degré de l'épaule et du membre supérieur, sauf poignet et main: Creux axillaire
S97.1	Ecrasement d'un (des) orteil(s)	T23.3	Brûlure du troisième degré du poignet et de la main
S97.8	Ecrasement d'autres parties de la cheville et du pied	T23.7	Corrosion du troisième degré du poignet et de la main
T04.0	Ecrasement de la tête avec écrasement du cou	T24.3	Brûlure du troisième degré de la hanche et du membre inférieur, sauf cheville et pied
T04.1	Écrasement du thorax et de l'abdomen, du thorax et de la région lombo-sacrée ou du thorax et du bassin	T24.7	Corrosion du troisième degré de la hanche et du membre inférieur, sauf cheville et pied
T04.2	Ecrasement de plusieurs parties de(s) membre(s) supérieur(s)	T25.3	Brûlure du troisième degré de la cheville et du pied
T04.3	Ecrasement de plusieurs parties de(s) membre(s) inférieur(s)	T25.7	Corrosion du troisième degré de la cheville et du pied
T04.4	Ecrasement de plusieurs parties de(s) membre(s) supérieur(s) avec membre(s) inférieur(s)	T26.0	Brûlure de la paupière et de la région périoculaire
T04.7	Écrasement du thorax, de l'abdomen et de(s) membre(s) ou du thorax, de la région lombo-sacrée et de(s) membres, ou du thorax, du bassin et de(s) membre(s)	T26.1	Brûlure de la cornée et du sac conjonctival
T04.8	Ecrasement d'autres associations de parties du corps	T26.2	Brûlure provoquant la rupture et la destruction du globe oculaire
T04.9	Ecrasements multiples, sans précision	T26.3	Brûlure d'autres parties de l'œil et de ses annexes
T05.8	Amputation traumatique avec d'autres associations de parties du corps	T26.4	Brûlure de l'œil et de ses annexes, partie non précisée
T06.0	Lésions traumatiques du cerveau et des nerfs crâniens avec lésions traumatiques des nerfs et de la moelle épinière au niveau du cou	T26.5	Corrosion de la paupière et de la région périoculaire
T06.1	Lésions traumatiques des nerfs et de la moelle épinière de plusieurs autres parties du corps	T26.6	Corrosion de la cornée et du sac conjonctival
T06.3	Lésions traumatiques de vaisseaux sanguins de plusieurs parties du corps	T26.7	Corrosion provoquant la rupture et la destruction du globe oculaire
T08.0	Fracture du rachis, niveau non précisé: fermée	T26.8	Corrosion d'autres parties de l'œil et de ses annexes
T08.1	Fracture du rachis, niveau non précisé: ouverte	T26.9	Corrosion de l'œil et de ses annexes, partie non précisée
T09.1	Plaie ouverte du tronc, niveau non précisé	T27.0	Brûlure du larynx et de la trachée
T09.3	Lésion traumatique de la moelle épinière, niveau non précisé	T27.1	Brûlure comprenant le larynx et la trachée avec les poumons
T09.4	Lésion traumatique d'un nerf, de la racine nerveuse et du plexus rachidien du tronc, non précisés	T27.2	Brûlure d'autres parties des voies respiratoires
T09.6	Amputation traumatique du tronc, niveau non précisé	T27.3	Brûlure des voies respiratoires, partie non précisée
T11.4	Lésion traumatique d'un vaisseau sanguin non précisé du membre supérieur, niveau non précisé	T27.4	Corrosion du larynx et de la trachée
T13.4	Lésion traumatique d'un vaisseau sanguin non précisé du membre inférieur, niveau non précisé	T27.5	Corrosion comprenant le larynx et la trachée avec les poumons
T14.5	Lésion traumatique de vaisseau(x) sanguin(s) d'une partie du corps non précisée	T27.6	Corrosion d'autres parties des voies respiratoires
T14.7	Ecrasement et amputation traumatique d'une partie du corps non précisée	T27.7	Corrosion des voies respiratoires, partie non précisée
T20.3	Brûlure du troisième degré de la tête et du cou	T28.0	Brûlure de la bouche et du pharynx
T20.7	Corrosion du troisième degré de la tête et du cou	T28.1	Brûlure de l'œsophage
T21.30	Brûlure du troisième degré du tronc: Tronc, partie non précisée	T28.2	Brûlure d'autres parties des voies digestives
T21.31	Brûlure du troisième degré du tronc: Sein	T28.3	Brûlure des organes génito-urinaires internes
T21.32	Brûlure du troisième degré du tronc: Paroi thoracique sauf sein et mamelon	T28.4	Brûlure des organes internes, autres et sans précision
T21.33	Brûlure du troisième degré du tronc: Paroi abdominale	T28.5	Corrosion de la bouche et du pharynx
T21.34	Brûlure du troisième degré du tronc: Dos [n'importe quelle partie]	T28.6	Corrosion de l'œsophage
T21.35	Brûlure du troisième degré du tronc: Parties génitales (externes)	T28.7	Corrosion d'autres parties des voies digestives
T21.39	Brûlure du troisième degré du tronc: Autre partie	T28.8	Corrosion des organes génito-urinaires internes
T21.70	Corrosion du troisième degré du tronc: Tronc, partie non précisée	T28.9	Corrosion des organes internes, autres et sans précision
T21.71	Corrosion du troisième degré du tronc: Sein	T29.0	Brûlures de parties multiples du corps, degré non précisé
T21.72	Corrosion du troisième degré du tronc: Paroi thoracique sauf sein et mamelon	T29.3	Brûlures de parties multiples du corps, au moins une brûlure du troisième degré mentionnée
T21.73	Corrosion du troisième degré du tronc: Paroi abdominale	T29.4	Corrosions de parties multiples du corps, degré non précisé
T21.74	Corrosion du troisième degré du tronc: Dos [n'importe quelle partie]	T29.7	Corrosions de parties multiples du corps, au moins une corrosion du troisième degré mentionnée
T21.75	Corrosion du troisième degré du tronc: Parties génitales (externes)	T31.22	Brûlures couvrant entre 20 et 29% de la surface du corps: 20-29 % de brûlure de 3ème degré
T21.79	Corrosion du troisième degré du tronc: Autre partie	T31.32	Brûlures couvrant entre 30 et 39% de la surface du corps: 20-29 % de brûlure de 3ème degré
		T31.33	Brûlures couvrant entre 30 et 39% de la surface du corps: 30-39 % de brûlure de 3ème degré
		T31.42	Brûlures couvrant entre 40 et 49% de la surface du corps: 20-29 % de brûlure de 3ème degré
		T31.43	Brûlures couvrant entre 40 et 49% de la surface du corps: 30-39 % de brûlure de 3ème degré
		T31.44	Brûlures couvrant entre 40 et 49% de la surface du corps: 40-49 % de brûlure de 3ème degré





T32.83	Corrosions couvrant entre 80 et 89% de la surface du corps: 30-39 % de corrosion de 3ème degré	T36.7	Intoxication: Antibiotiques antifongiques administrés par voie générale
T32.84	Corrosions couvrant entre 80 et 89% de la surface du corps: 40-49 % de corrosion de 3ème degré	T36.8	Intoxication: Autres antibiotiques systémiques
T32.85	Corrosions couvrant entre 80 et 89% de la surface du corps: 50-59 % de corrosion de 3ème degré	T36.9	Intoxication: Antibiotique systémique, sans précision
T32.86	Corrosions couvrant entre 80 et 89% de la surface du corps: 60-69 % de corrosion de 3ème degré	T37.0	Intoxication: Sulfamides
T32.87	Corrosions couvrant entre 80 et 89% de la surface du corps: 70-79 % de corrosion de 3ème degré	T37.1	Intoxication: Antimycobactériens
T32.88	Corrosions couvrant entre 80 et 89% de la surface du corps: 80-89 % de corrosion de 3ème degré	T37.2	Intoxication: Antipaludiques et médicaments agissant sur d'autres protozoaires du sang
T32.90	Lésions corrosives couvrant 90 % ou plus de la surface du corps: Moins de 10% ou proportion non précisée de corrosion de 3ème degré	T37.3	Intoxication: Autres antiprotozoaires
T32.91	Lésions corrosives couvrant 90 % ou plus de la surface du corps: 10-19 % de corrosion de 3ème degré	T37.4	Intoxication: Anthelminthiques
T32.92	Lésions corrosives couvrant 90 % ou plus de la surface du corps: 20-29 % de corrosion de 3ème degré	T37.5	Intoxication: Antiviraux
T32.93	Lésions corrosives couvrant 90 % ou plus de la surface du corps: 30-39 % de corrosion de 3ème degré	T37.8	Intoxication: Autres anti-infectieux et antiparasitaires systémiques précisés
T32.94	Lésions corrosives couvrant 90 % ou plus de la surface du corps: 40-49 % de corrosion de 3ème degré	T37.9	Intoxication: Anti-infectieux et anti-parasitaire systémiques, sans précision
T32.95	Lésions corrosives couvrant 90 % ou plus de la surface du corps: 50-59 % de corrosion de 3ème degré	T38.0	Intoxication: Glucocorticoïdes et analogues synthétiques
T32.96	Lésions corrosives couvrant 90 % ou plus de la surface du corps: 60-69 % de corrosion de 3ème degré	T38.1	Intoxication: Hormones thyroïdiennes et leurs dérivés
T32.97	Lésions corrosives couvrant 90 % ou plus de la surface du corps: 70-79 % de corrosion de 3ème degré	T38.2	Intoxication: Antithyroïdiens
T32.98	Lésions corrosives couvrant 90 % ou plus de la surface du corps: 80-89 % de corrosion de 3ème degré	T38.3	Intoxication: Insuline et hypoglycémiantes oraux [antidiabétiques]
T32.99	Lésions corrosives couvrant 90 % ou plus de la surface du corps: 90 % ou plus de corrosion de 3ème degré	T38.4	Intoxication: Contraceptifs oraux
T33.0	Gelure superficielle de la tête	T38.5	Intoxication: Autres œstrogènes et progestatifs
T33.1	Gelure superficielle du cou	T38.6	Intoxication: Antigonadotropines, anti-œstrogènes, anti-androgènes, non classés ailleurs
T33.2	Gelure superficielle du thorax	T38.7	Intoxication: Androgènes et autres anabolisants
T33.3	Gelure superficielle de la paroi abdominale, des lombes et du bassin	T38.8	Intoxication: Hormones et leurs substituts synthétiques, autres et sans précision
T33.4	Gelure superficielle du bras et de l'avant-bras	T38.9	Intoxication: Antagonistes hormonaux, autres et sans précision
T33.5	Gelure superficielle du poignet et de la main	T39.0	Intoxication: Salicylés
T33.6	Gelure superficielle de la hanche et de la cuisse	T39.1	Intoxication: Dérivés du 4-aminophénol
T33.7	Gelure superficielle du genou et de la jambe	T39.2	Intoxication: Dérivés pyrazolés
T33.8	Gelure superficielle de la cheville et du pied	T39.3	Intoxication: Autres anti-inflammatoires non stéroïdiens [AINS]
T33.9	Gelure superficielle de localisations autres et non précisées	T39.4	Intoxication: Antirhumatismaux, non classés ailleurs
T34.0	Gelure de la tête, avec nécrose des tissus	T39.8	Intoxication: Autres analgésiques non opioïdes et antipyrétiques, non classés ailleurs
T34.1	Gelure du cou, avec nécrose des tissus	T39.9	Intoxication: Analgésique non opioïde, antipyrétique et antirhumatismal, sans précision
T34.2	Gelure du thorax, avec nécrose des tissus	T40.0	Intoxication: Opium
T34.3	Gelure de la paroi abdominale, des lombes et du bassin, avec nécrose des tissus	T40.1	Intoxication: Héroïne
T34.4	Gelure du bras et de l'avant-bras, avec nécrose des tissus	T40.2	Intoxication: Autres opioïdes
T34.5	Gelure du poignet et de la main, avec nécrose des tissus	T40.3	Intoxication: Méthadone
T34.6	Gelure de la hanche et de la cuisse, avec nécrose des tissus	T40.4	Intoxication: Autres narcotiques synthétiques
T34.7	Gelure du genou et de la jambe, avec nécrose des tissus	T40.5	Intoxication: Cocaïne
T34.8	Gelure de la cheville et du pied, avec nécrose des tissus	T40.6	Intoxication: Narcotiques, autres et sans précision
T34.9	Gelure de localisations autres et non précisées, avec nécrose des tissus	T40.7	Intoxication: Cannabis (dérivés)
T35.0	Gelure superficielle de parties multiples du corps	T40.8	Intoxication: Lysergide [LSD]
T35.1	Gelure de parties multiples du corps, avec nécrose des tissus	T40.9	Intoxication: Psychodysléptiques [hallucinogènes], autres et sans précision
T35.2	Gelure de la tête et du cou, sans précision	T41.0	Intoxication: Anesthésiques gazeux
T35.3	Gelure du thorax, de l'abdomen, des lombes et du bassin, sans précision	T41.1	Intoxication: Anesthésiques intraveineux
T35.4	Gelure du membre supérieur, sans précision	T41.2	Intoxication: Anesthésiques généraux, autres et sans précision
T35.5	Gelure du membre inférieur, sans précision	T41.3	Intoxication: Anesthésiques locaux
T35.6	Gelure de parties multiples du corps, sans précision	T41.4	Intoxication: Anesthésique, sans précision
T35.7	Gelure, sans précision, de localisation non précisée	T41.5	Intoxication: Gaz thérapeutiques
T36.0	Intoxication: Pénicillines	T42.0	Intoxication: Dérivés de l'hydantoïne
T36.1	Intoxication: Céphalosporines et autres bêta-lactamines	T42.1	Intoxication: Iminostilbènes
T36.2	Intoxication: Groupe du chloramphénicol	T42.2	Intoxication: Succinimides et oxazolidine-diones
T36.3	Intoxication: Macrolides	T42.3	Intoxication: Barbituriques
T36.4	Intoxication: Tétracyclines	T42.4	Intoxication: Benzodiazépines
T36.5	Intoxication: Aminosides	T42.5	Intoxication: Anti-épileptiques en association, non classés ailleurs
T36.6	Intoxication: Rifamycines	T42.6	Intoxication: Autres anti-épileptiques, sédatifs et hypnotiques
		T42.7	Intoxication: Anti-épileptiques, sédatifs et hypnotiques, sans précision
		T42.8	Intoxication: Antiparkinsoniens et autres dépresseurs centraux du tonus musculaire
		T43.0	Intoxication: Antidépresseurs tricycliques et tétracycliques
		T43.1	Intoxication: Antidépresseurs inhibiteurs de la mono-amine-oxydase
		T43.2	Intoxication: Antidépresseurs, autres et non précisés
		T43.3	Intoxication: Psycholeptiques et neuroleptiques dérivés de la phénothiazine

T43.4	Intoxication: Neuroleptiques de type butyrophénone et thioxanthène	T48.7	Intoxication: Substances agissant essentiellement sur l'appareil respiratoire, autres et sans précision
T43.5	Intoxication: Psycholeptiques et neuroleptiques, autres et non précisés	T49.0	Intoxication: Médicaments antifongiques, anti-infectieux et anti-inflammatoires à usage topique, non classés ailleurs
T43.6	Intoxication: Psychostimulants présentant un risque d'abus	T49.1	Intoxication: Antiprurigineux
T43.8	Intoxication: Autres médicaments psychotropes, non classés ailleurs	T49.2	Intoxication: Astringents et détergents locaux
T43.9	Intoxication: Médicament psychotrope, sans précision	T49.3	Intoxication: Emollients, calmants et protecteurs
T44.0	Intoxication: Anticholinestérasiques	T49.4	Intoxication: Kératolytiques, kératoplastiques et autres médicaments et préparations capillaires
T44.1	Intoxication: Autres parasymphomimétiques [cholinergiques]	T49.5	Intoxication: Médicaments et préparations ophtalmologiques
T44.2	Intoxication: Ganglioplégiques, non classés ailleurs	T49.6	Intoxication: Médicaments et préparations utilisés en oto-rhino-laryngologie
T44.3	Intoxication: Autres agents parasympholytiques [anticholinergiques et antimuscariniques] et spasmytiques, non classés ailleurs	T49.7	Intoxication: Médicaments dentaires à usage topique
T44.4	Intoxication: Agents principalement alpha-symphomimétiques, non classés ailleurs	T49.8	Intoxication: Autres topiques
T44.5	Intoxication: Agents principalement bêta-symphomimétiques, non classés ailleurs	T49.9	Intoxication: Topique, sans précision
T44.6	Intoxication: Alpha-bloquants, non classés ailleurs	T50.0	Intoxication: Minéralocorticoïdes et leurs antagonistes
T44.7	Intoxication: Bêta-bloquants, non classés ailleurs	T50.1	Intoxication: Diurétiques de l'anse
T44.8	Intoxication: Agents bloquants neuronaux adrénergiques et d'action centrale, non classés ailleurs	T50.2	Intoxication: Inhibiteurs de l'anhydrase carbonique, benzothiadiazides et autres diurétiques
T44.9	Intoxication: Médicaments agissant essentiellement sur le système nerveux autonome, autres et sans précision	T50.3	Intoxication: Produits agissant sur l'équilibre électrolytique, calorique et hydrique
T45.0	Intoxication: Médicaments antiallergiques et antiémétiques	T50.4	Intoxication: Médicaments agissant sur le métabolisme de l'acide urique
T45.1	Intoxication: Médicaments antitumoraux et immunosuppresseurs	T50.5	Intoxication: Anorexigènes
T45.2	Intoxication: Vitamines, non classées ailleurs	T50.6	Intoxication: Antidotes et chélateurs, non classés ailleurs
T45.3	Intoxication: Enzymes, non classées ailleurs	T50.7	Intoxication: Analeptiques et antagonistes des opiacés
T45.4	Intoxication: Fer et ses composés	T50.8	Intoxication: Agents de diagnostic
T45.5	Intoxication: Anticoagulants	T50.9	Intoxication: Médicaments et substances biologiques, autres et sans précision
T45.6	Intoxication: Médicaments agissant sur la fibrinolyse	T51.0	Effet toxique: Ethanol
T45.7	Intoxication: Antagonistes des anticoagulants, vitamine K et autres coagulants	T51.1	Effet toxique: Méthanol
T45.8	Intoxication: Autres substances essentiellement systémiques et hématologiques	T51.2	Effet toxique: 2-Propanol
T45.9	Intoxication: Substance essentiellement systémique et hématologique, sans précision	T51.3	Effet toxique: Huile de fusel
T46.0	Intoxication: Glucosides cardiotoniques et médicaments d'action similaire	T51.8	Effet toxique: Autres alcools
T46.1	Intoxication: Inhibiteurs calciques	T51.9	Effet toxique: Alcool, sans précision
T46.2	Intoxication: Autres antiarythmiques, non classés ailleurs	T52.0	Effet toxique: Produits dérivés du pétrole
T46.3	Intoxication: Vasodilatateurs coronariens, non classés ailleurs	T52.1	Effet toxique: Benzène
T46.4	Intoxication: Inhibiteurs de l'enzyme de conversion	T52.2	Effet toxique: Homologues du benzène
T46.5	Intoxication: Autres antihypertenseurs, non classés ailleurs	T52.3	Effet toxique: Glycols
T46.6	Intoxication: Antihyperlipidémiques et antiartériosclérosants	T52.4	Effet toxique: Cétones
T46.7	Intoxication: Vasodilatateurs périphériques	T52.8	Effet toxique: Autres solvants organiques
T46.8	Intoxication: Substances antivariqueuses, y compris les agents sclérosants	T52.9	Effet toxique: Solvant organique, sans précision
T46.9	Intoxication: Substances agissant essentiellement sur le système cardio-vasculaire, autres et sans précision	T53.0	Effet toxique: Tétrachlorure de carbone
T47.0	Intoxication: Inhibiteurs des récepteurs histaminiques H2	T53.1	Effet toxique: Chloroforme
T47.1	Intoxication: Autres antiacides et antisécrétoires gastriques	T53.2	Effet toxique: Trichloréthylène
T47.2	Intoxication: Laxatifs stimulants	T53.3	Effet toxique: Tétrachloréthylène
T47.3	Intoxication: Laxatifs salins et osmotiques	T53.4	Effet toxique: Dichlorométhane
T47.4	Intoxication: Autres laxatifs	T53.5	Effet toxique: Chlorofluorocarbures
T47.5	Intoxication: Médicaments facilitant la digestion	T53.6	Effet toxique: Autres dérivés halogénés d'hydrocarbures aliphatiques
T47.6	Intoxication: Antidiarrhéiques	T53.7	Effet toxique: Autres dérivés halogénés d'hydrocarbures aromatiques
T47.7	Intoxication: Emétiques	T53.9	Effet toxique: Dérivé halogéné d'hydrocarbures aliphatiques et aromatiques, sans précision
T47.8	Intoxication: Autres substances agissant essentiellement sur le tractus gastro-intestinal	T54.0	Effet toxique: Phénol et homologues du phénol
T47.9	Intoxication: Substance agissant essentiellement sur le tractus gastro-intestinal, sans précision	T54.1	Effet toxique: Autres composés organiques corrosifs
T48.0	Intoxication: Ocytociques	T54.2	Effet toxique: Acides corrosifs et substances similaires
T48.1	Intoxication: Myorelaxants (muscles striés) [bloquants neuro-musculaires]	T54.3	Effet toxique: Alcalis corrosifs et substances similaires
T48.2	Intoxication: Substances agissant essentiellement sur les muscles, autres et sans précision	T54.9	Effet toxique: Substance corrosive, sans précision
T48.3	Intoxication: Antitussifs	T55	Effet toxique de savons et détergents
T48.4	Intoxication: Expectorants	T56.0	Effet toxique: Plomb et ses composés
T48.5	Intoxication: Médicaments contre le coryza [rhume banal]	T56.1	Effet toxique: Mercure et ses composés
T48.6	Intoxication: Antiasthmatiques, non classés ailleurs	T56.2	Effet toxique: Chrome et ses composés
		T56.3	Effet toxique: Cadmium et ses composés
		T56.4	Effet toxique: Cuivre et ses composés
		T56.5	Effet toxique: Zinc et ses composés
		T56.6	Effet toxique: Etain et ses composés
		T56.7	Effet toxique: Béryllium et ses composés
		T56.8	Effet toxique: Autres métaux
		T56.9	Effet toxique: Métal, sans précision
		T57.0	Effet toxique: Arsenic et ses composés

T57.1	Effet toxique: Phosphore et ses composés	T82.1	Complication mécanique d'un appareil cardiaque électronique
T57.2	Effet toxique: Manganèse et ses composés	T82.2	Complication mécanique d'un pontage coronarien et d'une greffe valvulaire cardiaque
T57.3	Effet toxique: Cyanure d'hydrogène	T82.3	Complication mécanique d'autres greffes vasculaires
T57.8	Effet toxique: Autres substances non organiques précisées	T82.4	Complication mécanique d'un cathéter vasculaire de dialyse
T57.9	Effet toxique: Substance non organique, sans précision	T82.5	Complication mécanique d'autres prothèses et implants cardiaques et vasculaires
T58	Effet toxique du monoxyde de carbone	T82.6	Infection et réaction inflammatoire dues à une prothèse valvulaire cardiaque
T59.0	Effet toxique: Oxydes d'azote	T82.7	Infection et réaction inflammatoire dues à d'autres prothèses, implants et greffes cardiaques et vasculaires
T59.1	Effet toxique: Dioxyde de soufre	T82.8	Autres complications de prothèses, implants et greffes cardiaques et vasculaires
T59.2	Effet toxique: Formaldéhyde	T82.9	Complication d'une prothèse, d'un implant et d'une greffe cardiaques et vasculaires, sans précision
T59.3	Effet toxique: Gaz lacrymogène	T83.0	Complication mécanique d'une sonde urinaire (à demeure)
T59.4	Effet toxique: Chlore gazeux	T83.1	Complication mécanique d'autres prothèses et implants urinaires
T59.5	Effet toxique: Fluor (gaz) et fluorure d'hydrogène	T83.2	Complication mécanique d'une greffe d'organe urinaire
T59.6	Effet toxique: Sulfure d'hydrogène	T83.4	Complication mécanique d'autres prothèses, implants et greffes de l'appareil génital
T59.7	Effet toxique: Dioxyde de carbone	T83.5	Infection et réaction inflammatoire dues à une prothèse, un implant et une greffe de l'appareil urinaire
T59.8	Effet toxique: Autres émanations, gaz et fumées précisés	T83.6	Infection et réaction inflammatoire dues à une prothèse, un implant et une greffe de l'appareil génital
T59.9	Effet toxique: Emanation, gaz et fumée, sans précision	T83.8	Autres complications de prothèses, implants et greffes de l'appareil génito-urinaire
T60.0	Effet toxique: Insecticides organo-phosphorés et carbamates	T83.9	Complication d'une prothèse, d'un implant et d'une greffe de l'appareil génito-urinaire, sans précision
T60.1	Effet toxique: Insecticides halogénés	T84.0	Complication mécanique d'une prothèse articulaire interne
T60.2	Effet toxique: Autres insecticides	T84.1	Complication mécanique d'un appareil de fixation interne d'os d'un membre
T60.3	Effet toxique: Herbicides et fongicides	T84.2	Complication mécanique d'un appareil de fixation interne d'autres os
T60.4	Effet toxique: Rodenticides	T84.3	Complication mécanique d'autres appareils, implants et greffes des os
T60.8	Effet toxique: Autres pesticides	T84.4	Complication mécanique d'autres appareils, implants et greffes orthopédiques internes
T60.9	Effet toxique: Pesticide, sans précision	T84.5	Infection et réaction inflammatoire dues à une prothèse articulaire interne
T63.0	Effet toxique: Venin de serpent	T84.6	Infection et réaction inflammatoire dues à un appareil de fixation interne [toute localisation]
T63.1	Effet toxique: Venin d'autres reptiles	T84.7	Infection et réaction inflammatoire dues à d'autres prothèses, implants et greffes orthopédiques internes
T63.2	Effet toxique: Venin de scorpion	T84.8	Autres complications de prothèses, implants et greffes orthopédiques internes
T63.3	Effet toxique: Venin d'araignée	T84.9	Complication d'une prothèse, d'un implant et d'une greffe orthopédiques internes, sans précision
T63.4	Effet toxique: Venin d'autres arthropodes	T85.0	Complication mécanique d'un shunt ventriculaire intracrânien (communication)
T63.5	Effet toxique d'un contact avec des poissons	T85.1	Complication mécanique de l'implantation d'un stimulateur électronique du système nerveux
T63.6	Effet toxique d'un contact avec d'autres animaux marins	T85.2	Complication mécanique d'une lentille intra-oculaire
T63.8	Effet toxique d'un contact avec d'autres animaux venimeux	T85.3	Complication mécanique d'autres prothèses, implants et greffes oculaires
T63.9	Effet toxique d'un contact avec un animal venimeux, sans précision	T85.4	Complication mécanique d'une prothèse et d'un implant mammaires
T64	Effet toxique de l'aflatoxine et d'autres mycotoxines contaminant des aliments	T85.5	Complication mécanique de prothèses, implants et greffes gastro-intestinaux
T65.0	Effet toxique: Cyanures	T85.6	Complication mécanique d'autres prothèses, implants et greffes internes précisés
T65.1	Effet toxique: Strychnine et ses sels	T85.71	Infection et réaction inflammatoire due à un cathéter de dialyse péritonéale
T65.2	Effet toxique: Tabac et nicotine	T85.72	Infection et réaction inflammatoire dues à des prothèses, implants et greffes internes du système nerveux
T65.3	Effet toxique: Dérivés aminés et nitroaminés du benzène et de ses homologues	T85.73	Infection et réaction inflammatoire dues à une prothèse ou un implant mammaire
T65.4	Effet toxique: Sulfure de carbone	T85.78	Infection et réaction inflammatoire due à d'autres prothèses, implants et greffes internes
T65.5	Effet toxique: Nitroglycérine et autres acides et esters nitriques	T85.81	Autres complications dues à des prothèses, implants et greffes internes du système nerveux
T65.6	Effet toxique: Peintures et teintures, non classées ailleurs		
T65.8	Effets toxiques d'autres substances précisées		
T65.9	Effet toxique d'une substance, sans précision		
T67.0	Coup de chaleur et insolation		
T67.1	Syncope due à la chaleur		
T71	Asphyxie		
T73.1	Effets de la soif		
T75.4	Effets du courant électrique		
T79.0	Embolie gazeuse (traumatique)		
T79.1	Embolie graisseuse (traumatique)		
T79.60	Ischémie traumatique des muscles du membre supérieur		
T79.61	Ischémie traumatique des muscles de la cuisse et de la hanche		
T79.62	Ischémie traumatique des muscles de la jambe		
T79.63	Ischémie traumatique des muscles du pied		
T79.68	Ischémie traumatique des muscles d'autre localisation		
T79.69	Ischémie traumatique des muscles de localisation non précisée		
T79.7	Empyème sous-cutané d'origine traumatique		
T80.0	Embolie gazeuse consécutive à une injection thérapeutique, une perfusion et une transfusion		
T80.3	Réaction d'incompatibilité ABO		
T80.4	Réaction d'incompatibilité Rh		
T81.3	Désunion d'une plaie opératoire, non classée ailleurs		
T81.5	Corps étranger laissé accidentellement dans une cavité corporelle ou une plaie opératoire à la suite d'un acte à visée diagnostique et thérapeutique		
T81.6	Réaction aiguë à une substance étrangère laissée accidentellement au cours d'un acte à visée diagnostique et thérapeutique		
T82.0	Complication mécanique d'une prothèse valvulaire cardiaque		

T85.82	Fibrose capsulaire du sein due à une prothèse ou un implant mammaire	T86.50	Troubles circulatoires d'une greffe de peau
T85.83	Autres complications dues à une prothèse ou un implant mammaire	T86.51	Nécrose d'une greffe de peau
T85.88	Autres complications dues à des prothèses, implants et greffes internes non classées ailleurs	T86.52	Rejet/perte d'une greffe de peau
T85.9	Complication d'une prothèse, d'un implant et d'une greffe internes, sans précision	T86.59	Autre trouble fonctionnel, échec et rejet non précisé d'une greffe de peau
T86.10	Détérioration fonctionnelle aiguë d'une greffe de rein	T86.81	Echec et rejet d'autres organes et tissus greffés: Greffe de poumon
T86.11	Détérioration fonctionnelle chronique d'une greffe de rein	T86.82	Echec et rejet d'autres organes et tissus greffés: Greffe de pancréas
T86.12	Reprise retardée de la fonction de la greffe	T86.88	Echec et rejet d'autres organes et tissus greffés: Autres organes ou tissus greffés
T86.19	Trouble fonctionnel, échec et rejet d'une greffe de rein, autre et non précisé	T86.9	Echec et rejet d'un organe et d'un tissu greffés non précisés
T86.2	Echec et rejet d'une greffe de cœur	T88.1	Autres complications consécutives à vaccination, non classées ailleurs
T86.3	Echec et rejet d'une greffe cœur-poumon	T88.3	Hyperthermie maligne due à une anesthésie
T86.40	Détérioration fonctionnelle aiguë d'une greffe de foie	Z90.3	Absence acquise de partie d'estomac
T86.41	Détérioration fonctionnelle chronique d'une greffe de foie		
T86.49	Autre trouble fonctionnel, échec et rejet non précisé d'une greffe de foie		

### diagnostic P05-2

A08.0	Entérite à rotavirus	P28.3	Apnée primitive du sommeil chez le nouveau-né
A08.2	Entérite à adénovirus	P28.4	Autres apnées du nouveau-né
A41.9	Septicémie, sans précision	P29.1	Arythmie cardiaque néonatale
A49.1	Infection à streptocoques et entérocoques, siège non précisé	P38	Omphalite du nouveau-né, avec ou sans hémorragie légère
B09	Infection virale caractérisée par des lésions cutanéo-muqueuses, sans précision	P39.0	Mastite infectieuse néonatale
B99	Maladies infectieuses, autres et non précisées	P39.3	Infection néonatale des voies urinaires
E56.8	Carence en autres vitamines	P39.4	Infection néonatale de la peau
E71.3	Anomalie du métabolisme des acides gras	P52.4	Hémorragie intracérébrale (non traumatique) du fœtus et du nouveau-né
E86	Hypovolémie	P55.0	Iso-immunisation Rhésus du fœtus et du nouveau-né
E87.2	Acidose	P55.1	Iso-immunisation ABO du fœtus et du nouveau-né
E88.2	Lipomatose, non classée ailleurs	P55.8	Autres maladies hémolytiques du fœtus et du nouveau-né
F44.4	Troubles moteurs dissociatifs	P59.0	Ictère néonatal associé à un accouchement avant terme
G54.0	Affections du plexus brachial	P59.8	Ictère néonatal dû à d'autres causes précisées
G93.0	Kystes cérébraux	P71.1	Autres hypocalcémies du nouveau-né
H05.0	Inflammation aiguë de l'orbite	P74.0	Acidose métabolique tardive du nouveau-né
H10.4	Conjonctivite chronique	P76.0	Syndrome du bouchon méconial
I35.0	Sténose (de la valvule) aortique	P78.3	Diarrhée non infectieuse néonatale
I42.1	Myocardiopathie obstructive hypertrophique	Q10.0	Ptosis congénital
I49.1	Dépolarisation auriculaire prématurée	Q10.7	Malformation congénitale de l'orbite
I49.3	Dépolarisation ventriculaire prématurée	Q11.0	Œil kystique [cystic eyeball]
I49.8	Autres arythmies cardiaques précisées	Q11.1	Autres formes d'anophtalmie
J20.5	Bronchite aiguë due au virus respiratoire syncytial [VRS]	Q11.2	Microphthalmie
J20.8	Bronchite aiguë due à d'autres micro-organismes précisés	Q11.3	Macrophthalmie
J22	Infections aiguës des voies respiratoires inférieures, sans précision	Q12.0	Cataracte congénitale
J31.0	Rhinite chronique	Q12.1	Luxation congénitale du cristallin
J40	Bronchite, non précisée comme aiguë ou chronique	Q12.2	Colobome du cristallin
J93.0	Pneumothorax spontané avec pression positive	Q12.3	Aphakie congénitale
K52.30	Pancolite indéterminée	Q12.4	Sphérophakie
K52.31	Colite indéterminée latérale gauche	Q12.8	Autres malformations congénitales du cristallin
K52.32	Colite indéterminée du colon rectosigmoïde	Q12.9	Malformation congénitale du cristallin, sans précision
K52.38	Autres colites indéterminées	Q13.0	Colobome de l'iris
K52.8	Autres gastro-entérites et colites non infectieuses précisées	Q13.1	Absence d'iris
K60.2	Fissure anale, sans précision	Q13.2	Autres malformations congénitales de l'iris
L01.1	Impétiginisation d'autres dermatoses	Q13.3	Opacité congénitale de la cornée
L02.2	Abcès cutané, furoncle et anthrax du tronc	Q13.4	Autres malformations congénitales de la cornée
L08.0	Pyodermite	Q13.5	Sclérotique bleue
L91.8	Autres affections hypertrophiques de la peau	Q13.8	Autres malformations congénitales de la chambre antérieure de l'œil
P01.5	Fœtus et nouveau-né affectés par une grossesse multiple	Q14.0	Malformation congénitale du corps vitré
P01.6	Fœtus et nouveau-né affectés par la mort de la mère	Q14.1	Malformation congénitale de la rétine
P02.4	Fœtus et nouveau-né affectés par une procidence du cordon ombilical	Q14.2	Malformation congénitale de la papille optique
P02.7	Fœtus et nouveau-né affectés par une chorio-amnionite	Q14.3	Malformation congénitale de la choroïde
P04.1	Fœtus et nouveau-né affectés par d'autres médicaments absorbés par la mère	Q14.8	Autres malformations congénitales de la chambre postérieure de l'œil
P04.4	Fœtus et nouveau-né affectés par toxicomanie de la mère	Q16.0	Absence congénitale du pavillon de l'oreille
P07.2	Immaturité extrême	Q16.1	Absence, atrésie et rétrécissement congénitaux du conduit auditif (externe)
P21.0	Asphyxie obstétricale grave	Q16.2	Absence de trompe d'Eustache

Q16.3	Malformation congénitale des osselets	Q76.3	Scoliose congénitale due à une malformation osseuse congénitale
Q16.4	Autres malformations congénitales de l'oreille moyenne	Q76.4	Autres malformations congénitales du rachis, non associées à une scoliose
Q16.5	Malformation congénitale de l'oreille interne	Q82.0	Lymphœdème héréditaire
Q16.9	Malformation congénitale de l'oreille avec atteinte de l'audition, sans précision	Q89.00	Splénomégalie congénitale
Q17.0	Pavillon surnuméraire	Q89.01	Asplénie (congénitale)
Q18.0	Fissure, fistule et kyste d'origine branchiale	Q89.08	Autres malformations congénitales de la rate
Q28.80	Autre anévrisme congénital	Q89.3	Situs inversus
Q28.81	Autre fistule congénitale de l'appareil circulatoire	Q96.0	Caryotype 45,X
Q31.8	Autres malformations congénitales du larynx	Q96.1	Caryotype 46,X iso (Xq)
Q31.9	Malformation congénitale du larynx, sans précision	Q96.2	Caryotype 46,X avec chromosome sexuel anormal, sauf iso (Xq)
Q33.1	Lobe pulmonaire surnuméraire	Q96.3	Mosaïque chromosomique, 45,X/46,XX ou XY
Q33.5	Tissu ectopique intrapulmonaire (congénital)	Q96.4	Mosaïque chromosomique, 45,X/autre(s) lignée(s) cellulaire(s) avec chromosome sexuel anormal
Q33.8	Autres malformations congénitales du poumon	Q96.8	Autres formes du syndrome de Turner
Q35.1	Fente de la voûte du palais	Q96.9	Syndrome de Turner, sans précision
Q35.3	Fente du voile du palais	Q97.0	Caryotype 47,XXX
Q35.5	Fente de la voûte et du voile du palais	Q97.1	Femme avec plus de trois chromosomes X
Q35.7	Fente de la luette	Q97.2	Mosaïque chromosomique, lignées avec divers nombres de chromosomes X
Q35.9	Fente du palais, sans précision	Q97.3	Femme avec un caryotype 46,XY
Q36.0	Fente labiale bilatérale	Q97.8	Autres anomalies précisées des chromosomes sexuels, phénotype féminin
Q36.1	Fente labiale médiane	Q97.9	Anomalie des chromosomes sexuels, phénotype féminin, sans précision
Q36.9	Fente labiale unilatérale	Q98.0	Syndrome de Klinefelter, caryotype 47,XXY
Q39.5	Dilatation congénitale de l'œsophage	Q98.1	Syndrome de Klinefelter, homme avec plus de deux chromosomes X
Q39.6	Diverticule de l'œsophage (congénital)	Q98.2	Syndrome de Klinefelter, homme avec caryotype 46,XX
Q39.8	Autres malformations congénitales de l'œsophage	Q98.3	Autre phénotype masculin avec caryotype 46,XX
Q40.1	Hernie hiatale congénitale	Q98.4	Syndrome de Klinefelter, sans précision
Q43.40	Duplication de l'intestin grêle	Q98.5	Caryotype 47,XXY
Q43.41	Duplication du côlon	Q98.6	Homme avec chromosomes sexuels de structure anormale
Q43.42	Duplication du rectum	Q98.7	Homme avec mosaïque des chromosomes sexuels
Q43.49	Duplication de l'intestin, non précisée	Q98.8	Autres anomalies précisées des chromosomes sexuels, phénotype masculin
Q43.5	Ectopie de l'anūs	Q98.9	Anomalie des chromosomes sexuels, phénotype masculin, sans précision
Q43.6	Fistule congénitale du rectum et de l'anūs	Q99.8	Autres anomalies précisées des chromosomes
Q43.7	Persistance du cloaque	R06.80	Événement aigu constituant un risque vital chez le nourrisson
Q43.8	Autres malformations congénitales précisées de l'intestin	R09.2	Arrêt respiratoire
Q43.9	Malformation congénitale de l'intestin, sans précision	R49.0	Dysphonie
Q61.0	Kyste du rein congénital (unique)	R57.2	Choc septique
Q61.2	Rein polykystique, autosomique dominant	R62.8	Autres retards du développement physiologique
Q61.3	Rein polykystique, sans précision	R65.0	Syndrome de réponse inflammatoire systémique [SRIS] d'origine infectieuse sans complications organiques
Q61.4	Dysplasie rénale	R65.1	Syndrome de réponse inflammatoire systémique [SIRS] d'origine infectieuse avec complications organiques
Q61.5	Kyste médullaire du rein	R65.2	Syndrome de réponse inflammatoire systémique [SIRS] d'origine non infectieuse sans complications organiques
Q61.8	Autres maladies kystiques du rein	R65.3	Syndrome de réponse inflammatoire systémique [SIRS] d'origine non infectieuse avec complications organiques
Q61.9	Maladie kystique du rein, sans précision	R65.9	Syndrome de réponse inflammatoire systémique [SIRS] non précisé
Q62.0	Hydronéphrose congénitale	R94.0	Résultats anormaux d'explorations fonctionnelles du système nerveux central
Q62.1	Atrésie et sténose de l'uretère	R95.0	Syndrome de la mort subite du nourrisson avec mention d'autopsie
Q62.2	Méga-uretère congénital	R95.9	Syndrome de la mort subite du nourrisson sans mention d'autopsie
Q62.3	Autres anomalies obstructives du bassin et de l'uretère	S00.81	Blessure superficielle d'autres parties de la tête: Abrasion
Q64.4	Malformation de l'ouraque	S72.3	Fracture de la diaphyse fémorale
Q64.5	Absence congénitale de la vessie et de l'urètre	T21.24	Brûlure du tronc de degré 2a: Dos [n'importe quelle partie]
Q64.6	Diverticule congénital de la vessie	T21.64	Corrosion du tronc de degré 2a: Dos [n'importe quelle partie]
Q64.7	Autres malformations congénitales de la vessie et de l'urètre	T21.84	Brûlure du tronc degré 2b: Dos [n'importe quelle partie]
Q67.0	Asymétrie faciale	T21.94	Corrosion du tronc degré 2b: Dos [n'importe quelle partie]
Q67.5	Anomalie morphologique congénitale du rachis	U55.10	Inscription pour transplantation cardiaque : Sans niveau d'urgence U [Urgency] ou HU [High Urgency]
Q68.2	Anomalie morphologique congénitale du genou	U55.11	Inscription pour transplantation cardiaque : Avec niveau d'urgence U [Urgency]
Q71.0	Absence congénitale complète d'un (des) membre(s) supérieur(s)		
Q71.1	Absence congénitale du bras et de l'avant-bras, main présente		
Q71.2	Absence congénitale de l'avant-bras et de la main		
Q71.4	Raccourcissement longitudinal du radius		
Q71.5	Raccourcissement longitudinal du cubitus		
Q71.6	Main en pince de homard		
Q72.0	Absence congénitale complète d'un (des) membre(s) inférieur(s)		
Q72.1	Absence congénitale de la cuisse et de la jambe, pied présent		
Q72.2	Absence congénitale de la jambe et du pied		
Q72.3	Absence congénitale du pied et d'un (des) orteil(s)		
Q72.4	Raccourcissement longitudinal du fémur		
Q72.5	Raccourcissement longitudinal du tibia		
Q72.6	Raccourcissement longitudinal du péroné		
Q72.7	Pied bifide		
Q72.8	Autres raccourcissements d'un (des) membre(s) inférieur(s)		

U55.12	Inscription pour transplantation cardiaque : Avec niveau d'urgence HU [High Urgency]	Z75.67	Inscription effectuée pour transplantation d'organe sans niveau d'urgence HU (High Urgency): Foie [hépatique]
U55.20	Inscription effectuée pour transplantation pulmonaire: Sans niveau d'urgence U [Urgency] ou HU [High Urgency]	Z75.68	Inscription effectuée pour transplantation d'organe sans niveau d'urgence HU (High Urgency): Autres organes
U55.21	Inscription effectuée pour transplantation pulmonaire: Avec niveau d'urgence U [Urgency]	Z75.69	Inscription effectuée pour transplantation d'organe sans niveau d'urgence HU (High Urgency): Organe non précisé
U55.22	Inscription effectuée pour transplantation pulmonaire: Avec niveau d'urgence HU [High Urgency]	Z75.70	Inscription effectuée pour transplantation d'organe avec niveau d'urgence HU (High Urgency): Rein
U55.30	Inscription pour transplantation cœur-poumons: Sans niveau d'urgence U [Urgency] ou HU [High Urgency]	Z75.74	Inscription effectuée pour transplantation d'organe avec niveau d'urgence HU (High Urgency): Rein-pancréas
U55.31	Inscription pour transplantation cœur-poumons : Avec niveau d'urgence U [Urgency]	Z75.75	Inscription effectuée pour transplantation d'organe avec niveau d'urgence HU (High Urgency): Pancréas
U55.32	Inscription pour transplantation cœur-poumons : Avec niveau d'urgence HU [High Urgency]	Z75.76	Inscription effectuée pour transplantation d'organe avec niveau d'urgence HU (High Urgency): Intestin grêle
Z03.0	Mise en observation pour suspicion de tuberculose	Z75.77	Inscription effectuée pour transplantation d'organe avec niveau d'urgence HU (High Urgency): Foie [hépatique]
Z20.1	Sujets en contact avec et exposés à la tuberculose	Z75.78	Inscription effectuée pour transplantation d'organe avec niveau d'urgence HU (High Urgency): Autres organes
Z75.60	Inscription effectuée pour transplantation d'organe sans niveau d'urgence HU (High Urgency): Rein	Z75.79	Inscription effectuée pour transplantation d'organe avec niveau d'urgence HU (High Urgency): Organe non précisé
Z75.64	Inscription effectuée pour transplantation d'organe sans niveau d'urgence HU (High Urgency): Rein-pancréas	Z76.1	Surveillance médicale et soins médicaux des enfants trouvés
Z75.65	Inscription effectuée pour transplantation d'organe sans niveau d'urgence HU (High Urgency): Pancréas		
Z75.66	Inscription effectuée pour transplantation d'organe sans niveau d'urgence HU (High Urgency): Intestin grêle		

### diagnostic P05-3

Z38.3	Jumeaux, nés à l'hôpital	Z38.6	Autres naissances multiples, enfants nés à l'hôpital
Z38.4	Jumeaux, nés hors d'un hôpital	Z38.7	Autres naissances multiples, enfants nés hors d'un hôpital
Z38.5	Jumeaux, lieu de naissance non précisé	Z38.8	Autre naissances multiples, lieu de naissance non précisé

### procédure P05-4

53.00↔	Réparation de hernie inguinale, SAP	53.07.11↔	Opération de hernie inguinale, par laparoscopie, sans implantation de membranes ou filets
53.06.11↔	Opération de hernie inguinale, par chirurgie ouverte, sans implantation de membranes ou filets	53.07.21↔	Opération de hernie inguinale, par laparoscopie, avec implantation de membranes et filets
53.06.21↔	Opération de hernie inguinale, par chirurgie ouverte, avec implantation de membranes et filets	53.09↔	Réparation de hernie inguinale, autre

### procédure P05-5

86.6c.11†↔	Remplacement permanent de la peau par matériel de remplacement bicouche derme-épiderme, non étendu, à la tête	86.6c.4d†↔	Remplacement permanent de la peau par matériel de remplacement d'épiderme, étendu, au pied
86.6c.16†↔	Remplacement permanent de la peau par matériel de remplacement bicouche derme-épiderme, non étendu, à la main	86.6c.4e†↔	Remplacement permanent de la peau par matériel de remplacement d'épiderme, étendu, autre site
86.6c.1d†↔	Remplacement permanent de la peau par matériel de remplacement bicouche derme-épiderme, non étendu, au pied	86.6c.51†↔	Remplacement permanent de la peau par matériel de remplacement de derme, non étendu, à la tête
86.6c.1e†↔	Remplacement permanent de la peau par matériel de remplacement bicouche derme-épiderme, non étendu, autre site	86.6c.56†↔	Remplacement permanent de la peau par matériel de remplacement de derme, non étendu, à la main
86.6c.31†↔	Remplacement permanent de la peau par matériel de remplacement d'épiderme, non étendu, à la tête	86.6c.5d†↔	Remplacement permanent de la peau par matériel de remplacement de derme, non étendu, à la tête, au pied
86.6c.36†↔	Remplacement permanent de la peau par matériel de remplacement d'épiderme, non étendu, à la main	86.6c.5e†↔	Remplacement permanent de la peau par matériel de remplacement de derme, non étendu, autre site
86.6c.3d†↔	Remplacement permanent de la peau par matériel de remplacement d'épiderme, non étendu, au pied	86.6c.61†↔	Remplacement permanent de la peau par matériel de remplacement de derme, étendu, à la tête
86.6c.3e†↔	Remplacement permanent de la peau par matériel de remplacement d'épiderme, non étendu, autre site	86.6c.66†↔	Remplacement permanent de la peau par matériel de remplacement de derme, étendu, à la main
86.6c.41†↔	Remplacement permanent de la peau par matériel de remplacement d'épiderme, étendu, à la tête	86.6c.6d†↔	Remplacement permanent de la peau par matériel de remplacement de derme, étendu, au pied
86.6c.46†↔	Remplacement permanent de la peau par matériel de remplacement d'épiderme, étendu, à la main	86.6c.6e†↔	Remplacement permanent de la peau par matériel de remplacement de derme, étendu, autre site

### procédure P05-6

93.9c.11†↔	Ventilation mécanique et assistance respiratoire par pression positive continue (CPAP) chez le nouveau-né et le nourrisson	93.9d.12†↔	Contrôle et optimisation d'un traitement par CPAP ou BiPAP dans le traitement des troubles respiratoires liés au sommeil (apnée du sommeil)
93.9d.11†↔	Instauration d'un traitement par CPAP ou BiPAP dans le traitement des troubles respiratoires liés au sommeil (apnée du sommeil)		

## procédure P05-7

00.11†↔	Perfusion de drotrecogin alpha activé	99.04.2q†↔	Transfusion de concentrés érythrocytaires irradiés, 281 UT et plus
00.17†↔	Perfusion d'agent vasopresseur	99.04.31†↔	Transfusion de concentrés érythrocytaires cryoconservés, 1 à 5 UT
96.35†↔	Gavage gastrique	99.04.32†↔	Transfusion de concentrés érythrocytaires cryoconservés, 6 à 10 UT
96.6†↔	Perfusion entérale de substances nutritives concentrées	99.04.33†↔	Transfusion de concentrés érythrocytaires cryoconservés, 11 à 15 UT
99.01†↔	Transfusion d'échange	99.04.34†↔	Transfusion de concentrés érythrocytaires cryoconservés, 16 à 20 UT
99.04.00†↔	Transfusion de globules rouges concentrés, SAP	99.04.35†↔	Transfusion de concentrés érythrocytaires cryoconservés, 21 à 30 UT
99.04.09†↔	Transfusion de globules rouges concentrés, autre	99.04.36†↔	Transfusion de concentrés érythrocytaires cryoconservés, 31 UT et plus
99.04.10†↔	Transfusion de globules rouges concentrés, 1 à 5 UT	99.05.41†↔	Transfusion de concentrés de plaquettes, 1 concentré
99.04.11†↔	Transfusion de globules rouges concentrés, 6 à 10 UT	99.05.42†↔	Transfusion de concentrés de plaquettes, 2 concentrés
99.04.12†↔	Transfusion de globules rouges concentrés, 11 à 15 UT	99.05.43†↔	Transfusion de concentrés de plaquettes, 3 concentrés
99.04.14†↔	Transfusion de globules rouges concentrés, 16 UT à 20 UT	99.05.44†↔	Transfusion de concentrés de plaquettes, 4 concentrés
99.04.15†↔	Transfusion de globules rouges concentrés, 21 UT à 30 UT	99.05.45†↔	Transfusion de concentrés de plaquettes, 5 concentrés
99.04.16†↔	Transfusion de globules rouges concentrés, 31 UT à 40 UT	99.05.46†↔	Transfusion de concentrés de plaquettes, 6 à 8 concentrés
99.04.17†↔	Transfusion de globules rouges concentrés, 41 UT à 50 UT	99.05.47†↔	Transfusion de concentrés de plaquettes, 9 à 11 concentrés
99.04.18†↔	Transfusion de globules rouges concentrés, 51 UT à 60 UT	99.05.48†↔	Transfusion de concentrés de plaquettes, 12 à 14 concentrés
99.04.19†↔	Transfusion de globules rouges concentrés, 61 UT à 70 UT	99.05.4a†↔	Transfusion de concentrés de plaquettes, 15 à 17 concentrés
99.04.1a†↔	Transfusion de globules rouges concentrés, 71 UT à 80 UT	99.05.4b†↔	Transfusion de concentrés de plaquettes, 18 à 20 concentrés
99.04.1b†↔	Transfusion de globules rouges concentrés, 81 UT à 90 UT	99.05.4c†↔	Transfusion de concentrés de plaquettes, 21 à 23 concentrés
99.04.1c†↔	Transfusion de globules rouges concentrés, 91 UT à 100 UT	99.05.4d†↔	Transfusion de concentrés de plaquettes, 24 à 26 concentrés
99.04.1d†↔	Transfusion de globules rouges concentrés, 101 UT à 115 UT	99.05.4e†↔	Transfusion de concentrés de plaquettes, 27 à 29 concentrés
99.04.1e†↔	Transfusion de globules rouges concentrés, 116 UT à 130 UT	99.05.4f†↔	Transfusion de concentrés de plaquettes, 30 à 35 concentrés
99.04.1f†↔	Transfusion de globules rouges concentrés, 131 UT à 145 UT	99.05.4g†↔	Transfusion de concentrés de plaquettes, 36 à 41 concentrés
99.04.1g†↔	Transfusion de globules rouges concentrés, 146 UT à 160 UT	99.05.4h†↔	Transfusion de concentrés de plaquettes, 42 à 47 concentrés
99.04.1h†↔	Transfusion de globules rouges concentrés, 161 UT à 175 UT	99.05.4i†↔	Transfusion de concentrés de plaquettes, 48 à 53 concentrés
99.04.1i†↔	Transfusion de globules rouges concentrés, 176 UT à 190 UT	99.05.4j†↔	Transfusion de concentrés de plaquettes, 54 à 59 concentrés
99.04.1j†↔	Transfusion de globules rouges concentrés, 191 UT à 205 UT	99.05.4k†↔	Transfusion de concentrés de plaquettes, 60 à 65 concentrés
99.04.1k†↔	Transfusion de globules rouges concentrés, 206 UT à 220 UT	99.05.4l†↔	Transfusion de concentrés de plaquettes, 66 à 71 concentrés
99.04.1l†↔	Transfusion de globules rouges concentrés, 221 UT à 235 UT	99.05.4m†↔	Transfusion de concentrés de plaquettes, 72 à 77 concentrés
99.04.1m†↔	Transfusion de globules rouges concentrés, 236 UT à 250 UT	99.05.4n†↔	Transfusion de concentrés de plaquettes, 78 à 83 concentrés
↔		99.05.4o†↔	Transfusion de concentrés de plaquettes, 84 à 89 concentrés
99.04.1n†↔	Transfusion de globules rouges concentrés, 251 UT à 265 UT	99.05.4p†↔	Transfusion de concentrés de plaquettes, 90 à 95 concentrés
99.04.1o†↔	Transfusion de globules rouges concentrés, 266 UT à 280 UT	99.05.4q†↔	Transfusion de concentrés de plaquettes, 96 à 101 concentrés
99.04.1p†↔	Transfusion de globules rouges concentrés, 281 UT et plus	99.05.4r†↔	Transfusion de concentrés de plaquettes, 102 à 107 concentrés
99.04.21†↔	Transfusion de concentrés érythrocytaires irradiés, 1 à 5 UT	99.05.4s†↔	Transfusion de concentrés de plaquettes, 108 à 113 concentrés
99.04.22†↔	Transfusion de concentrés érythrocytaires irradiés, 6 à 10 UT	99.05.4t†↔	Transfusion de concentrés de plaquettes, 114 à 119 concentrés
99.04.23†↔	Transfusion de concentrés érythrocytaires irradiés, 11 à 15 UT	99.05.4u†↔	Transfusion de concentrés de plaquettes, 120 à 129 concentrés
99.04.24†↔	Transfusion de concentrés érythrocytaires irradiés, 16 à 20 UT	99.05.4v†↔	Transfusion de concentrés de plaquettes, 130 à 139 concentrés
99.04.25†↔	Transfusion de concentrés érythrocytaires irradiés, 21 à 30 UT	99.05.4w†↔	Transfusion de concentrés de plaquettes, 140 à 149 concentrés
99.04.26†↔	Transfusion de concentrés érythrocytaires irradiés, 31 à 40 UT	↔	
99.04.27†↔	Transfusion de concentrés érythrocytaires irradiés, 41 à 50 UT	99.05.51†↔	Transfusion de concentrés de plaquettes, 150 à 159 concentrés
99.04.28†↔	Transfusion de concentrés érythrocytaires irradiés, 51 à 60 UT	99.05.52†↔	Transfusion de concentrés de plaquettes, 160 à 169 concentrés
99.04.2a†↔	Transfusion de concentrés érythrocytaires irradiés, 61 à 70 UT	99.05.53†↔	Transfusion de concentrés de plaquettes, 170 à 179 concentrés
99.04.2b†↔	Transfusion de concentrés érythrocytaires irradiés, 71 à 80 UT	99.05.54†↔	Transfusion de concentrés de plaquettes, 180 à 189 concentrés
99.04.2c†↔	Transfusion de concentrés érythrocytaires irradiés, 81 à 90 UT	99.05.55†↔	Transfusion de concentrés de plaquettes, 190 à 199 concentrés
99.04.2d†↔	Transfusion de concentrés érythrocytaires irradiés, 91 à 100 UT	99.05.56†↔	Transfusion de concentrés de plaquettes, 200 concentrés et plus
99.04.2e†↔	Transfusion de concentrés érythrocytaires irradiés, 101 à 115 UT	99.05.61†↔	Transfusion de concentrés de plaquettes du patient, 1 concentré
99.04.2f†↔	Transfusion de concentrés érythrocytaires irradiés, 116 à 130 UT	99.05.62†↔	Transfusion de concentrés de plaquettes du patient, 2 concentrés
99.04.2g†↔	Transfusion de concentrés érythrocytaires irradiés, 131 à 145 UT	99.05.63†↔	Transfusion de concentrés de plaquettes du patient, 3 concentrés
99.04.2h†↔	Transfusion de concentrés érythrocytaires irradiés, 146 à 160 UT	99.05.64†↔	Transfusion de concentrés de plaquettes du patient, 4 concentrés
99.04.2i†↔	Transfusion de concentrés érythrocytaires irradiés, 161 à 175 UT	99.05.65†↔	Transfusion de concentrés de plaquettes du patient, 5 concentrés
99.04.2j†↔	Transfusion de concentrés érythrocytaires irradiés, 176 à 190 UT	99.05.66†↔	Transfusion de concentrés de plaquettes du patient, 6 à 8 concentrés
99.04.2k†↔	Transfusion de concentrés érythrocytaires irradiés, 191 à 205 UT	99.05.67†↔	Transfusion de concentrés de plaquettes du patient, 9 à 11 concentrés
99.04.2l†↔	Transfusion de concentrés érythrocytaires irradiés, 206 à 220 UT	99.05.68†↔	Transfusion de concentrés de plaquettes du patient, 12 à 14 concentrés
99.04.2m†↔	Transfusion de concentrés érythrocytaires irradiés, 221 à 235 UT		
↔			
99.04.2n†↔	Transfusion de concentrés érythrocytaires irradiés, 236 à 250 UT		
99.04.2o†↔	Transfusion de concentrés érythrocytaires irradiés, 251 à 265 UT		
99.04.2p†↔	Transfusion de concentrés érythrocytaires irradiés, 266 à 280 UT		



99.05.6a†↔	Transfusion de concentrés de plaquettes du patient, 15 à 17 concentrés	99.07.2c†↔	Transfusion de plasma frais congelé (PFCq / qFFP), 51 UT et plus
99.05.6b†↔	Transfusion de concentrés de plaquettes du patient, 18 à 20 concentrés	99.07.31†↔	Transfusion de plasma frais congelé avec inactivation des pathogènes (PFCip/piFFP), 1 à 5 UT
99.05.6c†↔	Transfusion de concentrés de plaquettes du patient, 21 à 23 concentrés	99.07.32†↔	Transfusion de plasma frais congelé avec inactivation des pathogènes (PFCip/piFFP), 6 à 10 UT
99.05.6d†↔	Transfusion de concentrés de plaquettes du patient, 24 à 26 concentrés	99.07.33†↔	Transfusion de plasma frais congelé avec inactivation des pathogènes (PFCip/piFFP), 11 à 15 UT
99.05.6e†↔	Transfusion de concentrés de plaquettes du patient, 27 à 29 concentrés	99.07.34†↔	Transfusion de plasma frais congelé avec inactivation des pathogènes (PFCip/piFFP), 16 à 20 UT
99.05.6f†↔	Transfusion de concentrés de plaquettes du patient, 30 à 32 concentrés	99.07.35†↔	Transfusion de plasma frais congelé avec inactivation des pathogènes (PFCip/piFFP), 21 à 25 UT
99.05.6g†↔	Transfusion de concentrés de plaquettes du patient, 33 à 35 concentrés	99.07.36†↔	Transfusion de plasma frais congelé avec inactivation des pathogènes (PFCip/piFFP), 26 à 30 UT
99.05.6h†↔	Transfusion de concentrés de plaquettes du patient, 36 à 38 concentrés	99.07.37†↔	Transfusion de plasma frais congelé avec inactivation des pathogènes (PFCip/piFFP), 31 à 35 UT
99.05.6i†↔	Transfusion de concentrés de plaquettes du patient, 39 à 41 concentrés	99.07.38†↔	Transfusion de plasma frais congelé avec inactivation des pathogènes (PFCip/piFFP), 36 à 40 UT
99.05.6j†↔	Transfusion de concentrés de plaquettes du patient, 42 à 44 concentrés	99.07.3a†↔	Transfusion de plasma frais congelé avec inactivation des pathogènes (PFCip/piFFP), 41 à 45 UT
99.05.6k†↔	Transfusion de concentrés de plaquettes du patient, 45 à 47 concentrés	99.07.3b†↔	Transfusion de plasma frais congelé avec inactivation des pathogènes (PFCip/piFFP), 46 à 50 UT
99.05.6l†↔	Transfusion de concentrés de plaquettes du patient, 48 à 50 concentrés	99.07.3c†↔	Transfusion de plasma frais congelé avec inactivation des pathogènes (PFCip/piFFP), 51 UT et plus
99.05.6m†↔	Transfusion de concentrés de plaquettes du patient, 51 à 53 concentrés	99.08†↔	Injection de substitut du sang
99.05.6n†↔	Transfusion de concentrés de plaquettes du patient, 54 à 56 concentrés	99.09.10†↔	Transfusion de granulocytes, 1 à 5 concentrés
99.05.6o†↔	Transfusion de concentrés de plaquettes du patient, 57 à 59 concentrés	99.09.12†↔	Transfusion de granulocytes, 6 à 1 concentrés
99.05.6p†↔	Transfusion de concentrés de plaquettes du patient, 60 à 62 concentrés	99.09.13†↔	Transfusion de granulocytes, 11 à 15 concentrés
99.05.6q†↔	Transfusion de concentrés de plaquettes du patient, 63 à 65 concentrés	99.09.14†↔	Transfusion de granulocytes, 16 à 20 concentrés
99.05.6r†↔	Transfusion de concentrés de plaquettes du patient, 66 à 68 concentrés	99.09.15†↔	Transfusion de granulocytes, 21 concentrés et plus
99.05.6s†↔	Transfusion de concentrés de plaquettes du patient, 69 concentrés et plus	99.09.20†↔	Transfusion de lymphocytes d'un donneur, de source tierce
99.07.00†↔	Transfusion de plasma et sérum, SAP	99.09.23†↔	Transfusion de lymphocytes d'un donneur, 1 à 3 concentrés
99.07.09†↔	Transfusion de plasma et sérum, autre	99.09.24†↔	Transfusion de lymphocytes d'un donneur, 4 à 6 concentrés
99.07.21†↔	Transfusion de plasma frais congelé (PFCq / qFFP), 1 à 5 UT	99.09.25†↔	Transfusion de lymphocytes d'un donneur, plus de 6 concentrés
99.07.22†↔	Transfusion de plasma frais congelé (PFCq / qFFP), 6 à 10 UT	99.09.30†↔	Transfusion de leucocytes cultivés ex vivo
99.07.23†↔	Transfusion de plasma frais congelé (PFCq / qFFP), 11 à 15 UT	99.0a†↔	Transfusion de composants du plasma et de protéines plasmatiques fabriquées par génie génétique
99.07.24†↔	Transfusion de plasma frais congelé (PFCq / qFFP), 16 à 20 UT	99.15†↔	Perfusion parentérale de substances nutritives concentrées
99.07.25†↔	Transfusion de plasma frais congelé (PFCq / qFFP), 21 à 25 UT	99.18†↔	Injection ou perfusion d'électrolytes
99.07.26†↔	Transfusion de plasma frais congelé (PFCq / qFFP), 26 à 30 UT	99.1a†↔	Injection, perfusion ou administration orale de bêta-bloquants dans le traitement de l'hémangiome infantile chez le nouveau-né et le nourrisson
99.07.27†↔	Transfusion de plasma frais congelé (PFCq / qFFP), 31 à 35 UT	99.22.16†↔	Injection d'anti-infectieux, jusqu'à 3 jours de traitement
99.07.28†↔	Transfusion de plasma frais congelé (PFCq / qFFP), 36 à 40 UT	99.22.17†↔	Injection d'anti-infectieux, d'au moins 4 à 6 jours de traitement
99.07.2a†↔	Transfusion de plasma frais congelé (PFCq / qFFP), 41 à 45 UT	99.22.18†↔	Injection d'anti-infectieux, d'au moins 7 à 13 jours de traitement
99.07.2b†↔	Transfusion de plasma frais congelé (PFCq / qFFP), 46 à 50 UT	99.22.1a†↔	Injection d'anti-infectieux, d'au moins 14 à 27 jours de traitement
		99.22.1b†↔	Injection d'anti-infectieux, 28 jours et plus de traitement
		99.83†↔	Autre photothérapie

## procédure P05-8

99.81.20†↔ Hypothermie systémique

## procédure P05-9

99.b7.22†↔	Traitement complexe de médecine intensive chez l'enfant (procédure de base), 393 à 588 points de dépense	99.b7.2a†↔	Traitement complexe de médecine intensive chez l'enfant (procédure de base), 2059 à 2352 points de dépense
99.b7.23†↔	Traitement complexe de médecine intensive chez l'enfant (procédure de base), 589 à 784 points de dépense	99.b7.2b†↔	Traitement complexe de médecine intensive chez l'enfant (procédure de base), 2353 à 2646 points de dépense
99.b7.24†↔	Traitement complexe de médecine intensive chez l'enfant (procédure de base), 785 à 980 points de dépense	99.b7.2c†↔	Traitement complexe de médecine intensive chez l'enfant (procédure de base), 2647 à 2940 points de dépense
99.b7.25†↔	Traitement complexe de médecine intensive chez l'enfant (procédure de base), 981 à 1176 points de dépense	99.b7.2d†↔	Traitement complexe de médecine intensive chez l'enfant (procédure de base), 2941 à 3430 points de dépense
99.b7.26†↔	Traitement complexe de médecine intensive chez l'enfant (procédure de base), 1177 à 1470 points de dépense	99.b7.2e†↔	Traitement complexe de médecine intensive chez l'enfant (procédure de base), 3431 à 3920 points de dépense
99.b7.27†↔	Traitement complexe de médecine intensive chez l'enfant (procédure de base), 1471 à 1764 points de dépense	99.b7.2f†↔	Traitement complexe de médecine intensive chez l'enfant (procédure de base), 3921 à 4410 points de dépense
99.b7.28†↔	Traitement complexe de médecine intensive chez l'enfant (procédure de base), 1765 à 2058 points de dépense	99.b7.2g†↔	Traitement complexe de médecine intensive chez l'enfant (procédure de base), 4411 à 4900 points de dépense



99.b8.3k†↔	Traitement complexe en U-IMC chez le nouveau-né, 7841 à 9800 points de dépense	99.b8.3n†↔	Traitement complexe en U-IMC chez le nouveau-né, 13721 à 16660 points de dépense
99.b8.3l†↔	Traitement complexe en U-IMC chez le nouveau-né, 9801 à 11760 points de dépense	99.b8.3o†↔	Traitement complexe en U-IMC chez le nouveau-né, 16661 à 19600 points de dépense
99.b8.3m†↔	Traitement complexe en U-IMC chez le nouveau-né, 11761 à 13720 points de dépense	99.b8.3p†↔	Traitement complexe en U-IMC chez le nouveau-né, 19601 points de dépense et plus

**ADRG P60****Nouveau-né, décédé ou transféré < 5 jours après admission sans procédure opératoire significative, sans ventilation artificielle > 95 heures**

Durée de séjour < 5 jours et Raison de la sortie est (Transféré (dans un autre hôpital) (06) ou Décédé (07)) et seulement procédures opératoires de tableau P60-1 et Durée de la ventilation artificielle < 96 heures

**DRG P60A****Nouveau-né, décédé, un jour d'hospitalisation, sans procédure particulière et non transféré d'un autre hôpital**

(Raison de la sortie égale Décédé (07) ou Durée de la ventilation artificielle > 24 heures) et Raison de la sortie égale Décédé (07) et Durée de séjour égale 1 jour et Raison de l'admission égale normal (01) et procédure pas dans le tableau P60-2

**DRG P60B****Nouveau-né, décédé ou transféré < 5 jours après admission sans procédure opératoire significative, ou avec ventilation artificielle > 24 et < 96 heures**

Raison de la sortie égale Décédé (07) ou Durée de la ventilation artificielle > 24 heures

**DRG P60C****Nouveau-né, transféré < 5 jours après admission sans procédure opératoire significative, sans ventilation artificielle > 24 heures****procédure P60-1**

53.00↔	Réparation de hernie inguinale, SAP	53.07.11↔	Opération de hernie inguinale, par laparoscopie, sans implantation de membranes ou filets
53.06.11↔	Opération de hernie inguinale, par chirurgie ouverte, sans implantation de membranes ou filets	53.07.21↔	Opération de hernie inguinale, par laparoscopie, avec implantation de membranes et filets
53.06.21↔	Opération de hernie inguinale, par chirurgie ouverte, avec implantation de membranes et filets	53.09↔	Réparation de hernie inguinale, autre

**procédure P60-2**

00.10†↔	Implantation de substance chimiothérapeutique	00.66.00↔	Angioplastie coronaire transluminale percutanée [PTCA] ou athérectomie coronaire, SAP
00.11†↔	Perfusion de drotrecogin alpha activé	00.66.10↔	Fermeture transluminale percutanée de fistule coronaire
00.17†↔	Perfusion d'agent vasopresseur	00.66.20↔	Angioplastie coronaire transluminale percutanée [PTCA] à ballonnet, SAP
00.21†↔	Imagerie intravasculaire de vaisseaux cérébraux extracrâniens	00.66.21↔	Angioplastie coronaire [PTCA] à ballonnet libérant des substances médicamenteuses
00.22†↔	Imagerie intravasculaire de vaisseaux intrathoraciques	00.66.22↔	Angioplastie coronaire [PTCA] à ballonnet enduit d'anticorps
00.23†↔	Imagerie intravasculaire de vaisseaux périphériques	00.66.29↔	Angioplastie coronaire [PTCA] à ballonnet, autre
00.25†↔	Imagerie intravasculaire de vaisseaux rénaux	00.66.30↔	Angioplastie coronaire transluminale percutanée [PTCA] par l'athérectomie rotative
00.28†↔	Imagerie intravasculaire d'autres vaisseaux spécifiés	00.66.31↔	Angioplastie coronaire transluminale percutanée par angioplastie laser
00.41†↔	Intervention sur deux vaisseaux	00.66.32↔	Angioplastie coronaire transluminale percutanée par athérectomie
00.42†↔	Intervention sur trois vaisseaux	00.66.33↔	Angioplastie coronaire transluminale percutanée par extraction de corps étranger
00.43†↔	Intervention sur quatre vaisseaux ou plus	00.66.35↔	Angioplastie coronaire transluminale percutanée par embolisation sélective
00.44†↔	Intervention sur bifurcation de vaisseaux sanguins	00.66.36↔	Angioplastie coronaire transluminale percutanée par thrombectomie
00.46†↔	Insertion de deux stents vasculaires	00.66.99↔	Angioplastie coronaire transluminale percutanée [PTCA] ou athérectomie coronaire, autre
00.47†↔	Insertion de trois stents vasculaires	00.67.00↔	Insertion percutanée de stent(s) dans vaisseau(x) central(aux), SAP
00.48†↔	Insertion de quatre stents vasculaires ou plus	00.67.10↔	Insertion percutanée de stent(s) vasculaire(s) dans la veine cave
00.55.00↔	Insertion de stent(s) dans vaisseau(x) périphérique(s) à libération de substance médicamenteuse, SAP	00.67.20↔	Insertion percutanée de stent(s) vasculaire(s) dans la veine porte
00.55.11↔	Insertion de stent(s) dans vaisseau(x) périphérique(s) à libération de substance médicamenteuse, stent(s) à élution médicamenteuse extra-long(s) (>10 cm)	00.67.99↔	Insertion percutanée de stent(s) dans vaisseau(x) central(aux), autre
00.55.99↔	Insertion de stent(s) dans vaisseau(x) périphérique(s) à libération de substance médicamenteuse, autre	00.91.21†↔	Transplant d'un donneur vivant apparenté, non ABO-compatible
00.63↔	Insertion percutanée de stent(s) d'artère carotide		
00.64↔	Insertion percutanée de stent(s) dans d'autres artères précérébrales (extracrâniennes)		
00.65.00↔	Insertion percutanée d'autre(s) stent(s) vasculaire(s) intracrâniens, SAP		
00.65.11↔	Insertion transluminale percutanée de micro-stent(s) vasculaires intracrâniens		
00.65.99↔	Insertion percutanée d'autre(s) stent(s) vasculaire(s) intracrâniens, autre		

00.92.11†↔	Transplant d'un donneur vivant non apparenté, non ABO-compatible	01.24.35↔	Abord de la base du crâne, voie transthoracique
00.93.21†↔	Transplant d'un cadavre, non ABO-compatible	01.24.36↔	Abord de la base du crâne, voie transmastoiïdienne
00.94.31†↔	Monitoring neurophysiologique peropératoire, plus de 4 heures à 8 heures	01.24.37↔	Abord de la base du crâne, voie translabyrinthique
00.94.32†↔	Monitoring neurophysiologique peropératoire, plus de 8 heures à 12 heures	01.24.38↔	Abord de la base du crâne, voie transpyramidale
00.94.33†↔	Monitoring neurophysiologique peropératoire, plus de 12 heures	01.24.39↔	Abord de la base du crâne, autre
00.99.30†↔	Technique laser	01.24.3a↔	Abord de la base du crâne, voie transcondyloire
00.99.80†↔	Traitement hybride	01.24.3b↔	Abord de la base du crâne, voie transorbitaire
01.10†↔	Monitoring de la pression intracrânienne	01.24.3c↔	Abord de la base du crâne, avec ostéotomie type Le Fort I
01.11.00↔	Biopsie fermée [percutanée] [à l'aiguille] de méninges cérébrales, SAP	01.24.3d↔	Abord de la base du crâne, voie transnasale-transcribriforme
01.11.10↔	Biopsie stéréotaxique fermée [percutanée] [à l'aiguille] de méninges cérébrales	01.24.3e↔	Abord de la base du crâne, voie transnasale-transclivale
01.11.99↔	Biopsie fermée [percutanée] [à l'aiguille] de méninges cérébrales, autre	01.24.3f↔	Abord de la base du crâne, voie transorale-transclivale
01.12.00↔	Biopsie de méninges cérébrales à ciel ouvert, SAP	01.24.3g↔	Abord de la base du crâne, voie transnasale-transptérygoïdienne
01.12.10↔	Biopsie stéréotaxique de méninges cérébrales, à ciel ouvert	01.24.99↔	Autre craniotomie, autre
01.12.99↔	Biopsie de méninges cérébrales à ciel ouvert, autre	01.25.00↔	Autre craniectomie, SAP
01.13.00↔	Biopsie fermée [percutanée] [à l'aiguille] du cerveau, SAP	01.25.10↔	Autre craniectomie avec décompression
01.13.10↔	Biopsie stéréotaxique fermée [percutanée] [à l'aiguille] du cerveau	01.25.11↔	Autre craniectomie pour évacuation d'hématome épidual
01.13.99↔	Biopsie fermée [percutanée] [à l'aiguille] du cerveau, autre	01.25.12↔	Autre craniectomie pour évacuation d'empyème épidual
01.14.00↔	Biopsie du cerveau à ciel ouvert, SAP	01.25.13↔	Autre craniectomie, extraction de corps étranger des os crâniens ou de l'espace épidual
01.14.10↔	Biopsie stéréotaxique du cerveau à ciel ouvert	01.25.14↔	Autre craniectomie, insertion de matériel alloplastique ou de réservoir médicamenteux dans les os crâniens ou l'espace épidual
01.14.99↔	Biopsie du cerveau à ciel ouvert, autre	01.25.19↔	Autre craniectomie pour drainage de liquide épidual ou pour d'autres raisons
01.15↔	Biopsie du crâne	01.25.20↔	Autre craniectomie, retranscraniectomie avec mise en place de drain
01.16.00†↔	Monitoring de l'oxygénation intracrânienne (PtiO2), SAP	01.25.21↔	Autre craniotomie, retranscraniectomie pour ablation de matériel alloplastique ou de réservoir médicamenteux des os crâniens ou de l'espace épidual
01.16.09†↔	Monitoring de l'oxygénation intracrânienne (PtiO2), autre	01.25.99↔	Autre craniectomie, autre
01.16.11†↔	Monitoring de l'oxygénation intracrânienne (PtiO2), invasif	01.26↔	Insertion et remplacement de cathéter dans la cavité crânienne ou le tissu cérébral
01.16.12†↔	Monitoring de l'oxygénation intracrânienne (PtiO2), non invasif	01.28↔	Insertion de cathéter(s) intracrâniens par trou(s) de trépan
01.17†↔	Monitoring de la température cérébrale	01.29.00↔	Révision sans remplacement de cathéter(s) de la cavité crânienne ou de tissu cérébral, SAP
01.18.20↔	Biopsie de vaisseau intracrânien à ciel ouvert	01.29.10↔	Révision stéréotaxique sans remplacement de cathéter(s) intracérébral(aux) pour perfusion intraventriculaire
01.18.21↔	Biopsie stéréotaxique de vaisseau intracrânien, à ciel ouvert	01.29.99↔	Révision sans remplacement de cathéter(s) de la cavité crânienne ou de tissu cérébral, autre
01.18.29↔	Biopsie de vaisseau intracrânien à ciel ouvert, autre	01.31.00↔	Incision des méninges cérébrales, SAP
01.21↔	Incision et drainage de sinus crânien	01.31.10↔	Incision des méninges cérébrales pour évacuation d'un hématome sous-dural (hygrome)
01.23.00↔	Réouverture de site de craniotomie [Recraniotomie], SAP	01.31.11↔	Incision des méninges cérébrales pour évacuation d'un empyème sous-dural
01.23.10↔	Recraniotomie avec mise en place de drain	01.31.20↔	Incision des méninges cérébrales pour drainage de liquide sous-dural et sous-arachnoïdien
01.23.20↔	Recraniotomie avec ablation de matériel alloplastique ou de réservoir médicamenteux des os crâniens	01.31.99↔	Incision des méninges cérébrales, autre
01.23.21↔	Recraniotomie avec ablation de matériel alloplastique ou de réservoir médicamenteux de l'espace épidual	01.32.00↔	Lobotomie et tractotomie, SAP
01.23.29↔	Recraniotomie avec ablation d'autre matériel	01.32.10↔	Lobotomie et tractotomie, cingulotomie
01.23.99↔	Recraniotomie, autre	01.32.11↔	Lobotomie et tractotomie, transsection sous-piale
01.24.00↔	Autre craniotomie, SAP	01.32.12↔	Lobotomie et tractotomie, lobotomie multiples
01.24.10↔	Autre craniotomie avec décompression	01.32.20↔	Lobotomie et tractotomie, interruption stéréotaxique de systèmes de communication nerveuse
01.24.11↔	Autre craniotomie pour évacuation d'hématome épidual	01.32.99↔	Lobotomie et tractotomie, autre
01.24.12↔	Autre craniotomie pour évacuation d'empyème épidual	01.39.00↔	Autre incision du cerveau, SAP
01.24.13↔	Autre craniotomie, insertion de matériel alloplastique ou de réservoir médicamenteux dans les os crâniens ou l'espace épidual	01.39.10↔	Autre incision du cerveau pour évacuation d'hématome intracérébral
01.24.14↔	Autre craniotomie, ablation de matériel alloplastique ou de réservoir médicamenteux des os crâniens ou de l'espace épidual	01.39.11↔	Autre incision du cerveau pour évacuation d'abcès intracérébral
01.24.15↔	Autre craniotomie, extraction de corps étranger des os crâniens ou de l'espace épidual	01.39.19↔	Autre incision du cerveau, évacuation d'autre liquide intracérébral
01.24.16↔	Autre craniotomie pour autre drainage de liquide épidual ou pour d'autres raisons	01.39.20↔	Autre incision du cerveau, évacuation stéréotaxique d'hématome intracrânien
01.24.20↔	Craniotomie, abord par la calotte crânienne, SAP	01.39.21↔	Autre incision du cerveau, évacuation stéréotaxique d'abcès intracrânien
01.24.21↔	Trépanation de la calotte crânienne comme voie d'abord	01.39.29↔	Autre incision du cerveau, évacuation stéréotaxique d'autre liquide intracrânien
01.24.22↔	Craniotomie stéréotaxique, abord par la calotte crânienne	01.39.30↔	Autre incision du cerveau, extraction de corps étranger intracérébral
01.24.29↔	Craniotomie, abord par la calotte crânienne, autre	01.39.40↔	Mise en place de dispositif de drainage externe de liquide céphalo-rachidien (ventriculaire, cisternal, sous-dural)
01.24.30↔	Abord de la base du crâne, SAP	01.39.41↔	Mise en place de réservoir de liquide céphalo-rachidien (ventriculaire, cisternal, sous-dural)
01.24.31↔	Abord de la base du crâne, voie transorale		
01.24.32↔	Abord de la base du crâne, voie transorale, avec division du voile du palais		
01.24.33↔	Abord de la base du crâne, voie transorale, avec division du voile du palais ainsi que du palais osseux		
01.24.34↔	Abord de la base du crâne, voie transphénoïdale		

01.39.42↔	Enlèvement de réservoir de liquide céphalo-rachidien (ventriculaire, cisternal, sous-dural)	02.06.30↔	Reconstruction de la boîte crânienne et des os faciaux avec un implant simple (ciment osseux, matériau alloplastique)
01.39.50↔	Enlèvement d'implant intracrânien	02.06.99↔	Ostéoplastie crânienne, autre
01.39.99↔	Autre incision du cerveau, autre	02.07↔	Enlèvement de plaque crânienne
01.41↔	Opération du thalamus	02.11↔	Suture simple de la dure-mère cérébrale
01.42↔	Opération du globus pallidum	02.12.00↔	Autre réparation de méninges cérébrales, SAP
01.51.00↔	Excision de tissu ou de lésion méningée cérébrale, SAP	02.12.10↔	Autre réparation de méninges cérébrales sans cranioplastie
01.51.10↔	Excision de tissu tumoral des méninges cérébrales avec préparation de tissus adjacents infiltrés	02.12.20↔	Autre réparation de méninges cérébrales avec cranioplastie
01.51.99↔	Excision de tissu ou de lésion méningée cérébrale, autre	02.12.21↔	Autre duroplastie avec cranioplastie de la convexité
01.52.00↔	Hémisphérectomie, SAP	02.12.22↔	Autre duroplastie avec cranioplastie de la charnière crânio-cervicale
01.52.10↔	Hémisphérectomie, tissu intracérébral de tumeur cérébrale primaire	02.12.31↔	Duroplastie fronto-basale avec lambeau pédiculé
01.52.11↔	Hémisphérectomie, tissu intracérébral de tumeur cérébrale d'origine non cérébrale	02.12.99↔	Autre réparation de méninges cérébrales, autre
01.52.99↔	Hémisphérectomie, autre	02.13↔	Ligature de vaisseaux méningés
01.53.00↔	Lobectomie du cerveau, SAP	02.14↔	Excision du plexus choroïde
01.53.10↔	Lobectomie du cerveau, tissu intracérébral de tumeur cérébrale primaire	02.2↔	Ventriculostomie
01.53.11↔	Lobectomie du cerveau, tissu intracérébral de tumeur cérébrale d'origine non cérébrale	02.31↔	Drainage ventriculaire vers les structures de la tête et du cou
01.53.99↔	Lobectomie du cerveau, autre	02.32↔	Drainage ventriculaire vers le système circulatoire
01.59.00↔	Autre excision ou destruction de tissus ou de lésion du cerveau, SAP	02.33↔	Drainage ventriculaire vers la cavité thoracique
01.59.10↔	Autre excision de tissu intracérébral de tumeur cérébrale primaire	02.34↔	Drainage ventriculaire vers la cavité et les organes abdominaux
01.59.11↔	Autre excision de tissu intracérébral de tumeur cérébrale d'origine non cérébrale	02.35↔	Drainage ventriculaire vers le système urinaire
01.59.12↔	Autre excision de tissus ou de lésion du cerveau, débridement de contusion cérébrale	02.39↔	Autres drainages ventriculaires
01.59.19↔	Autre excision de tissus ou de lésion du cerveau, autre	02.41.00↔	Irrigation et exploration de drain ventriculaire, SAP
01.59.20↔	Autre destruction de tissu intracérébral de tumeur cérébrale primaire	02.41.10↔	Irrigation et exploration de drain ventriculaire, partie centrale
01.59.21↔	Autre destruction de tissu intracérébral de tumeur cérébrale d'origine non cérébrale	02.41.20↔	Irrigation et exploration de drain ventriculaire, partie périphérique
01.59.29↔	Autre destruction de tissus ou de lésion du cerveau, autre	02.41.99↔	Irrigation et exploration de drain ventriculaire, autre
01.59.99↔	Autre excision ou destruction de lésion ou de tissus du cerveau, autre	02.42.00↔	Réinsertion de drain ventriculaire, SAP
01.6x.10↔	Excision et destruction de tissu tumoral de la base du crâne	02.42.10↔	Réinsertion de drain ventriculaire, partie centrale
01.6x.11↔	Excision et destruction de tissu tumoral de la calotte crânienne	02.42.20↔	Réinsertion de drain ventriculaire, partie périphérique
01.6x.20↔	Excision et destruction d'autre tissu pathologique de la base du crâne	02.42.99↔	Réinsertion de drain ventriculaire, autre
01.6x.21↔	Excision et destruction d'autre tissu pathologique de la calotte crânienne	02.43↔	Ablation de drain ventriculaire
01.6x.22↔	Excision et destruction d'autre tissu pathologique de la base et de la calotte crâniennes (avec méninges)	02.51.00↔	Synangiose, SAP
02.01↔	Ouverture de suture crânienne	02.51.11↔	EDAS (encéphalo-duro-artério-synangiose)
02.02↔	Élévation de fragments osseux résultant de fracture du crâne	02.51.12↔	EDAS (encéphalo-duro-artério-synangiose), application de la dure-mère inversée sur le cortex cérébral
02.03↔	Confection de volet osseux crânien	02.51.13↔	EDAS (encéphalo-duro-artério-synangiose), application d'une artère et de la dure-mère inversée sur le cortex cérébral
02.04.00↔	Grefte d'os crânien, SAP	02.51.14↔	EMS (encéphalo-myo-synangiose)
02.04.10↔	Grefte d'os crânien, voûte du crâne	02.51.15↔	EGPS (encéphalo-galéo-périosto-synangiose)
02.04.99↔	Grefte d'os crânien, autre	02.51.99↔	Synangiose, autre
02.05.00↔	Insertion de plaques osseuses crâniennes, SAP	02.91↔	Libération d'adhérences corticales
02.05.10↔	Insertion d'un implant CAD au niveau des os de la boîte crânienne sans participation des os de la face, défaut simple	02.92↔	Réparation du cerveau
02.05.11↔	Insertion d'un implant CAD au niveau des os de la boîte crânienne sans participation des os de la face, défaut important ou complexe	02.93.00↔	Interventions sur ou avec électrode(s) d'un neurostimulateur intracrânien, SAP
02.05.20↔	Insertion d'un implant CAD au niveau des os de la boîte crânienne avec participation orbitaire, temporale ou frontale, jusqu'à 2 régions	02.93.09↔	Interventions sur ou avec électrode(s) d'un neurostimulateur intracrânien, autres
02.05.30↔	Insertion d'un implant CAD au niveau des os de la boîte crânienne avec participation de plusieurs régions de la face, 3 régions et plus	02.93.30↔	Implantation ou remplacement d'électrode(s) de neurostimulateur intracrânien, SAP
02.05.41↔	Réinsertion de plaque osseuse autologue au niveau de la boîte crânienne	02.93.31↔	Implantation ou remplacement de micro-électrode(s) temporaire(s) de dérivation et de stimulation monoculaire
02.05.99↔	Insertion de plaques osseuses crâniennes, autre	02.93.32↔	Implantation ou remplacement de micro-électrode(s) temporaire(s) de dérivation et de stimulation multiloculaire
02.06.00↔	Autre ostéoplastie crânienne, SAP	02.93.33↔	Implantation ou remplacement de micro-électrode(s) permanente(s) de dérivation et de stimulation monoculaire
02.06.10↔	Cranioplastie fronto-orbitaire pour transposition	02.93.34↔	Implantation ou remplacement de micro-électrode(s) permanente(s) de dérivation et de stimulation multiloculaire
02.06.20↔	Reconstruction de la boîte crânienne sans participation des os faciaux, avec un implant simple (ciment osseux, matériau alloplastique)	02.93.39↔	Implantation ou remplacement d'électrode(s) de neurostimulateur intracrânien, autre
		02.93.40↔	Révision sans remplacement d'électrode(s) de neurostimulateur intracrânien, SAP
		02.93.41↔	Révision sans remplacement d'électrode(s) de neurostimulateur intracrânien, stéréotaxique, système permanent à une électrode pour stimulation permanente
		02.93.42↔	Révision sans remplacement d'électrode(s) de neurostimulateur intracrânien, stéréotaxique, système permanent à plusieurs électrodes pour stimulation permanente
		02.93.49↔	Révision sans remplacement d'électrode(s) de neurostimulateur intracrânien, autre
		02.93.51↔	Ablation d'électrode(s) de neurostimulateur intracrânien
		02.94↔	Insertion ou remplacement de matériel de traction crânienne ou dispositif de halo

02.96↔	Insertion d'électrodes sphénoïdales	03.09.43↔	Incision de la moelle épinière et des méninges rachidiennes pour drainage de liquide sous-dural
02.97.10↔	Implantation ou remplacement de générateur d'impulsions de neurostimulateur intracrânien, SAP	03.09.44↔	Incision de la moelle épinière et des méninges rachidiennes pour drainage d'hématome intramédullaire
02.97.11↔	Implantation ou remplacement de générateur d'impulsions de neurostimulateur intracrânien, système à une électrode, non rechargeable	03.09.45↔	Incision de la moelle épinière et des méninges rachidiennes pour drainage d'abcès intramédullaire
02.97.12↔	Implantation ou remplacement de générateur d'impulsions de neurostimulateur intracrânien, système à plusieurs électrodes, non rechargeable	03.09.91↔	Autre décompression du canal rachidien
02.97.13↔	Implantation ou remplacement de générateur d'impulsions de neurostimulateur intracrânien, système à plusieurs électrodes, rechargeable	03.09.99↔	Autre exploration et décompression des structures du canal rachidien, autre
02.97.19↔	Implantation ou remplacement de générateur d'impulsions de neurostimulateur intracrânien, autre	03.1↔	Section de racine nerveuse intraspinale
02.98.10↔	Implantation ou remplacement d'une pompe de perfusion totalement implantable pour perfusion intraventriculaire, SAP	03.21↔	Chordotomie percutanée
02.98.11↔	Implantation ou remplacement d'une pompe de perfusion totalement implantable pour perfusion intraventriculaire avec profil journalier variable programmable	03.29↔	Chordotomie, autre
02.98.12↔	Implantation ou remplacement d'une pompe de perfusion totalement implantable pour perfusion intraventriculaire à débit constant	03.32.09↔	Biopsie de la moelle épinière ou des méninges rachidiennes, autre
02.98.19↔	Implantation ou remplacement d'une pompe de perfusion totalement implantable pour perfusion intraventriculaire, autre	03.32.11↔	Biopsie fermée de la moelle épinière
02.99.10↔	Interventions stéréotaxiques au niveau du liquide céphalo-rachidien	03.32.12↔	Biopsie fermée des méninges rachidiennes
02.99.11↔	Implantation et explantation stéréotaxique de matériel radioactif en tant qu'intervention indépendante	03.32.21↔	Biopsie ouverte de la moelle épinière
02.99.12↔	Implantation stéréotaxique de tissus dans le crâne, le cerveau et les méninges cérébrales	03.32.22↔	Biopsie ouverte des méninges rachidiennes
02.99.13↔	Instillation stéréotaxique de médicaments en tant qu'intervention indépendante	03.4x.10↔	Excision ou destruction de tissu tumoral de la moelle épinière (intramédullaire)
02.99.14↔	Implantation, révision ou remplacement stéréotaxique de cathéter(s) intracérébral(aux) pour perfusion intraventriculaire	03.4x.11↔	Excision ou destruction de tissu tumoral de méninges et d'os rachidiens
02.99.20↔	Conversion d'une dérivation (drainage) de liquide céphalo-rachidien en une dérivation multiple	03.4x.12↔	Excision ou destruction de tissu tumoral de racine nerveuse intrarachidienne et de ganglion intraspinal
02.99.29↔	Autre révision et enlèvement de dérivation de liquide céphalo-rachidien	03.4x.19↔	Excision ou destruction de tissu tumoral de la moelle épinière et des méninges rachidiennes, autre
02.99.30↔	Implantation ou remplacement de capteur de mesure intracrânien	03.4x.20↔	Excision ou destruction d'autre lésion de la moelle épinière (intramédullaire)
02.99.31↔	Révision sans remplacement de capteur de mesure intracrânien	03.4x.21↔	Excision ou destruction d'autre lésion des méninges rachidiennes
02.99.40↔	Implantation ou remplacement de neuroprothèse	03.4x.22↔	Excision ou destruction d'autre lésion de racine nerveuse intrarachidienne et de ganglion intraspinal
02.99.41↔	Révision sans remplacement de neuroprothèse	03.4x.29↔	Excision ou destruction d'autre lésion de la moelle épinière et des méninges rachidiennes, autre
02.99.50↔	Implantation et enlèvement de système de cathéter à ballonnet pour brachythérapie intracérébrale	03.4x.99↔	Excision ou destruction de lésion de la moelle épinière et des méninges rachidiennes, autre
02.99.90↔	Autre opération stéréotaxique du crâne, du cerveau et des méninges cérébrales	03.51↔	Réparation de méningocèle spinale
03.01.10↔	Ablation de corps étranger dans le canal rachidien, par voie épидurale	03.52↔	Réparation de myéломéningocèle
03.01.99↔	Ablation de corps étranger dans le canal rachidien, autre	03.53.11↔	Réduction fermée de fracture vertébrale avec fixateurs externes
03.02↔	Réouverture de site de laminectomie	03.53.20↔	Réduction ouverte de fracture vertébrale
03.09.00↔	Autre exploration et décompression des structures du canal rachidien, SAP	03.59.10↔	Autres réparations et opérations plastiques de structures médullaires, fermeture de diastématomyélie
03.09.14↔	Abord de la colonne cervicale (par laminotomie ou hémilaminectomie), par voie dorsale, 1 segment	03.59.11↔	Autres réparations et opérations plastiques de structures médullaires, section de filum terminale
03.09.15↔	Abord de la colonne cervicale (par laminotomie ou hémilaminectomie), par voie dorsale, 2 segments	03.59.12↔	Autres réparations et opérations plastiques de structures médullaires, fermeture de fistule rachidienne
03.09.16↔	Abord de la colonne cervicale (par laminotomie ou hémilaminectomie), par voie dorsale, 3 segments et plus	03.59.13↔	Autres réparations et opérations plastiques de structures médullaires, plastie de la dure-mère [duroplastie] rachidienne
03.09.24↔	Abord de la colonne thoracique (par laminotomie ou hémilaminectomie), par voie dorsale, 1 segment	03.59.99↔	Autres réparations et opérations plastiques de structures médullaires, autre
03.09.25↔	Abord de la colonne thoracique (par laminotomie ou hémilaminectomie), par voie dorsale, 2 segments	03.6↔	Libération d'adhérences de moelle épinière et de racine nerveuse
03.09.26↔	Abord de la colonne thoracique (par laminotomie ou hémilaminectomie), par voie dorsale, 3 segments et plus	03.71↔	Dérivation (shunt) sous-arachnoïde (lombo) - péritonéal
03.09.34↔	Abord de la colonne lombaire (par laminotomie ou flavectomie), par voie dorsale, 1 segment	03.72↔	Dérivation (shunt) sous-arachnoïde (lombo)-urétéral
03.09.35↔	Abord de la colonne lombaire (par laminotomie ou flavectomie), par voie dorsale, 2 segments	03.79↔	Dérivation de méninges rachidiennes, autre
03.09.36↔	Abord de la colonne lombaire (par laminotomie ou flavectomie), par voie dorsale, 3 segments et plus	03.91.21‡↔	Injection d'anesthésique dans le canal rachidien pour anesthésie lors d'exams et interventions
03.09.41↔	Incision du canal rachidien pour drainage de liquide épидural	03.93.10↔	Implantation ou remplacement d'électrode(s) de neurostimulateur épидural temporaire, système à une électrode, stimulation d'essai
		03.93.11↔	Implantation ou remplacement d'électrode(s) de neurostimulateur épидural temporaire, système à plusieurs électrodes, stimulation d'essai
		03.93.20↔	Implantation ou remplacement d'électrode(s) de neurostimulateur épидural permanent par voie percutanée, système à une électrode, stimulation continue
		03.93.21↔	Implantation ou remplacement d'électrode(s) de neurostimulateur épидural permanent par voie percutanée, système à plusieurs électrodes, stimulation continue
		03.93.22↔	Implantation ou remplacement par voie chirurgicale ouverte d'électrode(s) de neurostimulateur épидural permanent, système à une électrode, stimulation continue

03.93.23↔	Implantation ou remplacement par voie chirurgicale ouverte d'électrode(s) de neurostimulateur épидural permanent, système à plusieurs électrodes, stimulation continue	04.03.31↔	Section ou écrasement de nerf de l'épaule
03.93.30↔	Implantation ou remplacement d'électrode sous-durale pour stimulation de racine antérieure	04.03.32↔	Section ou écrasement de nerf du bras et de la main
03.93.99↔	Implantation ou remplacement d'électrode(s) de neurostimulateur rachidien, autre	04.03.33↔	Section ou écrasement de nerf du tronc et du membre inférieur
03.97↔	Révision de shunt de méninge rachidienne	04.03.99↔	Section ou écrasement d'autres nerfs crâniens et périphériques, autre
03.98↔	Ablation de shunt de méninge rachidienne	04.04.00↔	Autre incision de nerf crânien et périphérique, SAP
03.99.09↔	Autre opération de la moelle épinière et du canal rachidien, autre	04.04.10↔	Autre incision du nerf acoustique
03.99.10↔	Opération de vaisseau(x) intramédullaire(s) (ligature, destruction, résection)	04.04.11↔	Autre incision de segment intracrânien d'autre nerf cérébral et ganglion nerveux
03.99.19↔	Opération de vaisseaux intramédullaires, autre	04.04.20↔	Autre incision de nerf cérébral extracrânien
03.99.20↔	Opération des voies d'écoulement du liquide céphalo-rachidien, mise en place de réservoir sous-cutané de LCR	04.04.30↔	Autre incision du plexus brachial
03.99.21↔	Opération des voies d'écoulement du liquide céphalo-rachidien, révision de réservoir sous-cutané de LCR, de cathéter ou de pompe à médicament pour perfusion intrathécale et épидurale	04.04.31↔	Autre incision de nerf de l'épaule
03.99.22↔	Opération sur les voies d'écoulement du liquide céphalo-rachidien, enlèvement de réservoir sous-cutané de LCR	04.04.32↔	Autre incision de nerf du bras et de la main
03.99.29↔	Opération des voies d'écoulement du liquide céphalo-rachidien, autre	04.04.33↔	Autre incision de nerf du tronc et du membre inférieur
03.99.30↔	Révision sans remplacement d'électrode(s) de neurostimulateur rachidien, électrode en baguette, système à une électrode	04.04.99↔	Autre incision de nerf crânien et périphérique, autre
03.99.31↔	Révision sans remplacement d'électrode(s) de neurostimulateur rachidien, électrode en baguette, système à plusieurs électrodes	04.05.00↔	Excision et destruction de ganglion de Gasser, SAP
03.99.32↔	Révision sans remplacement d'électrode(s) de neurostimulateur rachidien, électrode à plaque, système à une électrode	04.05.10↔	Excision de ganglion de Gasser
03.99.33↔	Révision sans remplacement d'électrode(s) de neurostimulateur rachidien, électrode à plaque, système à plusieurs électrodes	04.05.20↔	Destruction de ganglion de Gasser
03.99.40↔	Révision sans remplacement de cathéter pour perfusion intrathécale et épидurale	04.05.99↔	Excision et destruction de ganglion de Gasser, autre
03.9a.10↔	Implantation ou remplacement du générateur d'impulsions d'un neurostimulateur épидural, SAP	04.06.00↔	Autre excision de ganglion de nerf crânien ou périphérique, SAP
03.9a.11↔	Implantation ou remplacement du générateur d'impulsions d'un neurostimulateur épидural, système à une électrode, non rechargeable	04.06.10↔	Excision de ganglion intracrânien
03.9a.12↔	Implantation ou remplacement du générateur d'impulsions d'un neurostimulateur épидural, système à plusieurs électrodes, non rechargeable	04.06.20↔	Excision d'autre ganglion périphérique
03.9a.13↔	Implantation ou remplacement du générateur d'impulsions d'un neurostimulateur épидural, système à plusieurs électrodes, rechargeable	04.06.99↔	Autre excision de ganglion de nerf crânien ou périphérique, autre
03.9a.19↔	Implantation ou remplacement du générateur d'impulsions d'un neurostimulateur épидural, autres	04.07.00↔	Autre excision ou avulsion de nerf crânien et périphérique, SAP
03.9a.21↔	Implantation ou remplacement du générateur d'impulsions d'un neurostimulateur de racine antérieure	04.07.10↔	Excision (prélèvement) de nerf pour greffe
03.9b.10↔	Implantation ou remplacement d'une pompe de perfusion totalement implantable pour perfusion intrathécale et épидurale, SAP	04.07.11↔	Ablation de greffon nerveux
03.9b.11↔	Implantation ou remplacement d'une pompe de perfusion totalement implantable pour perfusion intrathécale et épидurale avec profil journalier variable programmable	04.07.20↔	Autre excision ou avulsion de nerf intracrânien
03.9b.12↔	Implantation ou remplacement d'une pompe de perfusion totalement implantable pour perfusion intrathécale et épидurale à débit constant	04.07.30↔	Autre excision ou avulsion de nerf cérébral extracrânien
03.9b.19↔	Implantation ou remplacement d'une pompe de perfusion totalement implantable pour perfusion intrathécale et épидurale, autre	04.07.40↔	Autre excision ou avulsion du plexus brachial
04.01.00↔	Excision de neurinome du nerf auditif, SAP	04.07.41↔	Autre excision ou avulsion de nerf de l'épaule
04.01.10↔	Excision de neurinome du nerf auditif par craniotomie	04.07.42↔	Autre excision ou avulsion de nerf du bras et de la main
04.01.11↔	Excision de neurinome du nerf auditif, par voie translabirynthique	04.07.43↔	Autre excision ou avulsion de nerf du tronc et du membre inférieur
04.01.99↔	Excision de neurinome du nerf auditif, autre	04.07.99↔	Autre excision ou avulsion de nerf crânien et périphérique, autre
04.02↔	Section du nerf trijumeau	04.08.00↔	Fenestration des gaines du nerf optique, SAP
04.03.00↔	Section ou écrasement d'autres nerfs crâniens et périphériques, SAP	04.08.10↔	Autres opérations du nerf optique
04.03.10↔	Section ou écrasement du nerf acoustique	04.08.99↔	Fenestration des gaines du nerf optique, autre
04.03.11↔	Section ou écrasement de segment intracrânien d'autre nerf cérébral et ganglion nerveux	04.11.00↔	Biopsie fermée [percutanée] [à l'aiguille] de nerf et ganglion crânien ou périphérique, SAP
04.03.20↔	Section ou écrasement de nerf cérébral extracrânien	04.11.10↔	Biopsie fermée [percutanée] [à l'aiguille] de nerf cérébral intracrânien
04.03.30↔	Section ou écrasement du plexus brachial	04.11.20↔	Biopsie fermée [percutanée] [à l'aiguille] de nerf cérébral extracrânien
		04.12.00↔	Biopsie ouverte de nerf et ganglion crânien ou périphérique, SAP
		04.12.10↔	Biopsie ouverte de nerf crânien intracrânien
		04.12.20↔	Biopsie ouverte de nerf crânien extracrânien
		04.12.30↔	Biopsie ouverte du plexus brachial
		04.12.31↔	Biopsie ouverte de nerf de l'épaule
		04.12.32↔	Biopsie ouverte de nerf du bras et de la main
		04.12.33↔	Biopsie ouverte de nerf du tronc
		04.12.34↔	Biopsie ouverte de nerf du plexus lombo-sacré
		04.12.35↔	Biopsie ouverte de nerf du membre inférieur
		04.12.99↔	Biopsie ouverte de nerf et ganglion crânien ou périphérique, autre
		04.2x.00↔	Destruction de nerf et ganglion crânien et périphérique, SAP
		04.2x.10↔	Destruction de nerf et ganglion intracrânien
		04.2x.20↔	Destruction de nerf crânien extracrânien
		04.2x.30↔	Destruction du plexus brachial
		04.2x.31↔	Destruction de nerf de l'épaule
		04.2x.32↔	Destruction de nerf du bras et de la main
		04.2x.33↔	Destruction de nerf du tronc et du plexus lombo-sacré
		04.2x.34↔	Destruction de nerf de la jambe et du pied
		04.2x.39↔	Destruction d'autre nerf et ganglion périphérique
		04.2x.99↔	Destruction de nerf et ganglion crânien et périphérique, autre
		04.3x.00↔	Suture de nerf crânien et périphérique, SAP
		04.3x.10↔	Suture épineurale de nerf cérébral extracrânien, suture primaire
		04.3x.11↔	Suture épineurale du plexus brachial, suture primaire
		04.3x.12↔	Suture épineurale de nerf de l'épaule, suture primaire
		04.3x.13↔	Suture épineurale de nerf du bras, suture primaire

04.3x.14↔	Suture épineurale de nerf de la main, suture primaire	04.51.19↔	Grefe d'autre nerf crânien ou périphérique
04.3x.15↔	Suture épineurale de nerf du tronc, suture primaire	04.6x.00↔	Transposition de nerf crânien et périphérique, SAP
04.3x.16↔	Suture épineurale de nerf de la jambe (plexus lombo-sacré, aine et plancher pelvien), suture primaire	04.6x.10↔	Transposition de nerf cérébral extracrânien avec suture épineurale primaire
04.3x.17↔	Suture épineurale de nerf du pied, suture primaire	04.6x.11↔	Transposition de nerf cérébral extracrânien avec suture épineurale secondaire
04.3x.19↔	Suture épineurale d'autre nerf crânien ou périphérique, suture primaire	04.6x.12↔	Transposition de nerf cérébral extracrânien avec suture interfasciculaire primaire et secondaire
04.3x.20↔	Suture épineurale de nerf cérébral extracrânien, suture secondaire	04.6x.20↔	Transposition du plexus brachial avec suture épineurale primaire
04.3x.21↔	Suture épineurale du plexus brachial, suture secondaire	04.6x.21↔	Transposition du plexus brachial avec suture épineurale secondaire
04.3x.22↔	Suture épineurale de nerf de l'épaule, suture secondaire	04.6x.22↔	Transposition du plexus brachial avec suture interfasciculaire primaire
04.3x.23↔	Suture épineurale de nerf du bras, suture secondaire	04.6x.23↔	Transposition du plexus brachial avec suture interfasciculaire secondaire
04.3x.24↔	Suture épineurale de nerf de la main, suture secondaire	04.6x.30↔	Transposition de nerf de l'épaule avec suture épineurale primaire et secondaire
04.3x.25↔	Suture épineurale de nerf du tronc, suture secondaire	04.6x.31↔	Transposition de nerf de l'épaule avec suture interfasciculaire primaire et secondaire
04.3x.26↔	Suture épineurale de nerf de la jambe (plexus lombo-sacré, aine et plancher pelvien), suture secondaire	04.6x.40↔	Transposition de nerf du bras avec suture épineurale primaire
04.3x.27↔	Suture épineurale de nerf du pied, suture secondaire	04.6x.41↔	Transposition de nerf du bras avec suture épineurale secondaire
04.3x.29↔	Suture épineurale d'autre nerf crânien ou périphérique, suture secondaire	04.6x.42↔	Transposition de nerf du bras avec suture interfasciculaire primaire
04.3x.30↔	Suture interfasciculaire de nerf cérébral extracrânien, suture primaire	04.6x.43↔	Transposition de nerf du bras avec suture interfasciculaire secondaire
04.3x.31↔	Suture interfasciculaire du plexus brachial, suture primaire	04.6x.50↔	Transposition de nerf du tronc et du membre inférieur avec suture épineurale primaire et secondaire
04.3x.32↔	Suture interfasciculaire de nerf de l'épaule, suture primaire	04.6x.51↔	Transposition de nerf du tronc et du membre inférieur avec suture interfasciculaire primaire et secondaire
04.3x.33↔	Suture interfasciculaire de nerf du bras, suture primaire	04.6x.60↔	Transposition de nerf de la main avec suture interfasciculaire primaire et secondaire
04.3x.34↔	Suture interfasciculaire de nerf de la main, suture primaire	04.6x.70↔	Transposition avec neurolyse et décompression d'un nerf cérébral extracrânien
04.3x.35↔	Suture interfasciculaire de nerf du tronc, suture primaire	04.6x.71↔	Transposition avec neurolyse et décompression du plexus brachial ou d'un nerf de l'épaule
04.3x.36↔	Suture interfasciculaire de nerf de la jambe (plexus lombo-sacré, aine et plancher pelvien), suture primaire	04.6x.72↔	Transposition avec neurolyse et décompression d'un nerf du bras
04.3x.37↔	Suture interfasciculaire de nerf du pied, suture primaire	04.6x.73↔	Transposition avec neurolyse et décompression d'un nerf de la main
04.3x.39↔	Suture interfasciculaire d'autre nerf crânien ou périphérique, suture primaire	04.6x.74↔	Transposition avec neurolyse et décompression d'un nerf du tronc et du membre inférieur
04.3x.40↔	Suture interfasciculaire de nerf cérébral extracrânien, suture secondaire	04.6x.75↔	Transposition d'autre nerf crânien et périphérique
04.3x.41↔	Suture interfasciculaire du plexus brachial, suture secondaire	04.6x.99↔	Transposition de nerf crânien et périphérique, autre
04.3x.42↔	Suture interfasciculaire de nerf de l'épaule, suture secondaire	04.71↔	Anastomose entre nerfs hypoglosse et facial
04.3x.43↔	Suture interfasciculaire de nerf du bras, suture secondaire	04.72↔	Anastomose entre nerfs accessoire et facial
04.3x.44↔	Suture interfasciculaire de nerf de la main, suture secondaire	04.73↔	Anastomose entre nerfs accessoire et hypoglosse
04.3x.45↔	Suture interfasciculaire de nerf du tronc, suture secondaire	04.74.00↔	Autre anastomose de nerf crânien ou périphérique, SAP
04.3x.46↔	Suture interfasciculaire de nerf de la jambe (plexus lombo-sacré, aine et plancher pelvien), suture secondaire	04.74.10↔	Anastomose nerveuse facio-faciale
04.3x.47↔	Suture interfasciculaire de nerf du pied, suture secondaire	04.74.11↔	Anastomose entre nerf intercostal et interfasciculaire
04.3x.49↔	Suture interfasciculaire d'autre nerf crânien ou périphérique, suture secondaire	04.74.99↔	Autre anastomose de nerf crânien ou périphérique, autre
04.3x.99↔	Suture de nerf crânien et périphérique, autre	04.75↔	Révision de réparation antérieure de nerf crânien et périphérique
04.41↔	Décompression de la racine du nerf trijumeau	04.76↔	Réparation de traumatisme ancien de nerf crânien et périphérique
04.42.00↔	Autre décompression de nerf crânien, SAP	04.79.10↔	Transplantation et transposition de nerf cérébral extracrânien, avec suture épineurale
04.42.10↔	Autre décompression intracrânienne de nerf crânien	04.79.11↔	Transplantation et transposition du plexus brachial, avec suture épineurale
04.42.20↔	Autre décompression extracrânienne de nerf crânien	04.79.12↔	Transplantation et transposition de nerf de l'épaule, avec suture épineurale
04.42.99↔	Autre décompression de nerf crânien, autre	04.79.13↔	Transplantation et transposition de nerf du bras et de la main, avec suture épineurale
04.43.00↔	Libération du canal carpien, SAP	04.79.14↔	Transplantation et transposition de nerf du tronc et du membre inférieur, avec suture épineurale
04.43.10↔	Libération du canal carpien par endoscopie	04.79.19↔	Transplantation et transposition d'autre nerf, avec suture épineurale
04.43.99↔	Libération du canal carpien, autre	04.79.20↔	Transplantation et transposition de nerf avec suture interfasciculaire
04.44↔	Libération du canal tarsien	04.79.21↔	Transplantation et transposition de nerf cérébral extracrânien, avec suture interfasciculaire
04.49.00↔	Autre lyse d'adhérences ou décompression de nerf ou de ganglion périphérique, SAP	04.79.22↔	Transplantation et transposition du plexus brachial, avec suture interfasciculaire
04.49.10↔	Autre lyse d'adhérences ou décompression du plexus brachial		
04.49.11↔	Autre lyse d'adhérences ou décompression de nerf de l'épaule		
04.49.12↔	Autre lyse d'adhérences ou décompression de nerf du bras		
04.49.13↔	Autre lyse d'adhérences ou décompression de nerf de la main		
04.49.14↔	Autre lyse d'adhérences ou décompression du plexus lombo-sacré, de l'aine et du plancher pelvien		
04.49.15↔	Autre lyse d'adhérences ou décompression de nerf de la jambe		
04.49.16↔	Autre lyse d'adhérences ou décompression de nerf du pied		
04.49.99↔	Autre lyse d'adhérences ou décompression d'autre nerf ou de ganglion périphérique, autre		
04.51.00↔	Grefe de nerf crânien ou périphérique, SAP		
04.51.09↔	Grefe de nerf crânien ou périphérique, autre		
04.51.10↔	Grefe de nerf cérébral extracrânien		
04.51.11↔	Grefe de plexus brachial et de nerf de l'épaule		
04.51.12↔	Grefe de nerf du bras et de la main		
04.51.13↔	Grefe de nerf du tronc et du membre inférieur		



04.79.23↔	Transplantation et transposition de nerf de l'épaule, avec suture interfasciculaire	04.95.12↔	Implantation ou remplacement de générateur d'impulsions de neurostimulateur périphérique, système à plusieurs électrodes, non rechargeable
04.79.24↔	Transplantation et transposition de nerf du bras et de la main, avec suture interfasciculaire	04.95.13↔	Implantation ou remplacement de générateur d'impulsions de neurostimulateur périphérique, système à plusieurs électrodes, rechargeable
04.79.25↔	Transplantation et transposition de nerf du tronc et du membre inférieur, avec suture interfasciculaire	04.95.14↔	Implantation ou remplacement du générateur d'impulsions d'un stimulateur du nerf vague
04.79.29↔	Transplantation et transposition d'autre nerf, avec suture interfasciculaire	04.95.19↔	Implantation ou remplacement de générateur d'impulsions de neurostimulateur périphérique, autre
04.79.99↔	Autre plastie de nerf, autre	04.99.00↔	Autre opération de nerf crânien et périphérique, SAP
04.81.42‡↔	Injection d'anesthésique au contact de nerfs périphériques pour anesthésie lors d'examens et interventions	04.99.10↔	Implantation ou remplacement de neuroprothèse périphérique
04.81.43‡↔	Injection d'anesthésique au contact de racines nerveuses et de nerfs proches du rachis pour anesthésie lors d'examens et interventions	04.99.11↔	Révision sans remplacement de neuroprothèse périphérique
04.81.44‡↔	Injection d'anesthésique au contact de nerfs cérébraux extracrâniens pour anesthésie lors d'examens et interventions	04.99.12↔	Ablation de neuroprothèse périphérique
04.92.00↔	Implantation ou remplacement d'électrode(s) de neurostimulateur périphérique, SAP	04.99.99↔	Autre opération de nerf crânien et périphérique, autre
04.92.10↔	Implantation ou remplacement d'électrode(s) de neurostimulateur périphérique temporaire, système à une électrode, test de stimulation	05.0↔	Section de nerf ou de ganglion sympathique
04.92.11↔	Implantation ou remplacement d'électrode(s) de neurostimulateur périphérique temporaire, système à plusieurs électrodes, test de stimulation	05.11↔	Biopsie de nerf ou de ganglion sympathique
04.92.20↔	Implantation ou remplacement d'électrode(s) de neurostimulateur périphérique permanent par voie percutanée, électrode en baguette, système à une électrode	05.21↔	Excision de ganglion sphéno-palatinal
04.92.21↔	Implantation ou remplacement d'électrode(s) de neurostimulateur périphérique permanent par voie percutanée, électrode en baguette, système à plusieurs électrodes	05.22↔	Sympathectomie cervicale
04.92.30↔	Implantation ou remplacement par voie chirurgicale ouverte d'électrode(s) de neurostimulateur périphérique permanent, électrode à plaque, système à une électrode	05.23↔	Sympathectomie lombaire
04.92.31↔	Implantation ou remplacement par voie chirurgicale ouverte d'électrode(s) de neurostimulateur périphérique permanent, électrode à plaque, système à plusieurs électrodes	05.24↔	Sympathectomie présacrée
04.92.40↔	Implantation ou remplacement d'une électrode pour stimulation du nerf vague	05.25↔	Sympathectomie périartérielle
04.92.99↔	Implantation ou remplacement d'électrode(s) de neurostimulateur périphérique, autre	05.26↔	Sympathectomie thoracique
04.93.00↔	Ablation d'électrode(s) de neurostimulateur périphérique, SAP	05.29↔	Autre sympathectomie et excision de ganglion
04.93.10↔	Ablation d'électrode(s) de neurostimulateur périphérique, électrode en baguette, système à une électrode	05.81↔	Réparation de nerf ou de ganglion sympathique
04.93.11↔	Ablation d'électrode(s) de neurostimulateur périphérique, électrode en baguette, système à plusieurs électrodes	05.89↔	Autres opérations de nerf ou de ganglion sympathique
04.93.20↔	Ablation d'électrode(s) de neurostimulateur périphérique, électrode à plaque, système à une électrode	05.9↔	Autres opérations du système nerveux
04.93.21↔	Ablation d'électrode(s) de neurostimulateur périphérique, électrode à plaque, système à plusieurs électrodes	06.02↔	Réouverture du champ thyroïdien
04.93.40↔	Enlèvement d'électrode du nerf vague	06.09.00↔	Autre incision du champ thyroïdien, SAP
04.93.99↔	Ablation d'électrode(s) de neurostimulateur périphérique, autre	06.09.10↔	Autre incision du champ thyroïdien, sans autres mesures
04.94.10↔	Révision sans remplacement d'électrode(s) de neurostimulateur périphérique, SAP	06.09.11↔	Autre incision du champ thyroïdien, drainage
04.94.11↔	Révision sans remplacement d'électrode(s) de neurostimulateur périphérique, électrode en baguette, système à une électrode	06.09.99↔	Autre incision du champ thyroïdien, autre
04.94.12↔	Révision sans remplacement d'électrode(s) de neurostimulateur périphérique, électrode en baguette, système à plusieurs électrodes	06.12↔	Biopsie de la glande thyroïde, ouverte
04.94.13↔	Révision sans remplacement d'électrode(s) de neurostimulateur périphérique, électrode à plaque, système à une électrode	06.13.00↔	Biopsie de la glande parathyroïde, SAP
04.94.14↔	Révision sans remplacement d'électrode(s) de neurostimulateur périphérique, électrode à plaque, système à plusieurs électrodes	06.13.12↔	Biopsie ouverte de la glande parathyroïde
04.94.15↔	Révision sans remplacement d'une électrode de stimulation du nerf vague	06.13.99↔	Biopsie de la glande parathyroïde, autre
04.94.99↔	Révision sans remplacement d'électrode(s) de neurostimulateur périphérique, autre	06.2x.00↔	Lobectomie thyroïdienne unilatérale, SAP
04.95.10↔	Implantation ou remplacement de générateur d'impulsions de neurostimulateur périphérique, SAP	06.2x.11↔	Lobectomie thyroïdienne unilatérale sans parathyroïdectomie
04.95.11↔	Implantation ou remplacement de générateur d'impulsions de neurostimulateur périphérique, système à une électrode, non rechargeable	06.2x.12↔	Lobectomie thyroïdienne unilatérale avec parathyroïdectomie
		06.2x.99↔	Lobectomie thyroïdienne unilatérale, autre
		06.31↔	Excision de lésion de la thyroïde
		06.39.00↔	Autre thyroïdectomie partielle, SAP
		06.39.10↔	Excision de nodule thyroïdien
		06.39.11↔	Résection subtotale unilatérale de la thyroïde, avec excision d'un nodule au côté opposé
		06.39.12↔	Résection subtotale unilatérale de la thyroïde, avec hémithyroïdectomie au côté opposé
		06.39.13↔	Réexploration de la thyroïde avec résection partielle
		06.39.14↔	Résection thyroïdienne partielle, résection de l'isthme
		06.39.15↔	Résection subtotale de la glande thyroïde
		06.39.99↔	Autre thyroïdectomie partielle, autre
		06.4x.00↔	Thyroïdectomie totale, SAP
		06.4x.10↔	Thyroïdectomie totale sans parathyroïdectomie
		06.4x.11↔	Thyroïdectomie totale avec parathyroïdectomie
		06.4x.99↔	Thyroïdectomie totale, autre
		06.50.00↔	Thyroïdectomie substernale, SAP
		06.50.10↔	Thyroïdectomie substernale par sternotomie
		06.50.99↔	Thyroïdectomie substernale, autre
		06.51.00↔	Thyroïdectomie substernale partielle, SAP
		06.51.10↔	Thyroïdectomie substernale partielle par sternotomie
		06.51.99↔	Thyroïdectomie substernale partielle, autre
		06.52.00↔	Thyroïdectomie substernale totale, SAP
		06.52.10↔	Thyroïdectomie substernale totale par sternotomie
		06.52.99↔	Thyroïdectomie substernale totale, autre
		06.6x.00↔	Excision de thyroïde linguale, SAP
		06.6x.10↔	Excision de thyroïde linguale, transorale
		06.6x.11↔	Excision de thyroïde linguale, transcervicale, sans résection du bord interne de l'os hyoïde
		06.6x.12↔	Excision de thyroïde linguale, transcervicale, avec résection du bord interne de l'os hyoïde
		06.6x.99↔	Excision de thyroïde linguale, autre

06.7x.00↔	Excision du canal ou du tractus thyroïdienne, SAP	07.22.10↔	Surrénalectomie unilatérale, sans ovariectomie
06.7x.10↔	Excision d'un kyste médian du cou, sans résection du bord interne de l'os hyoïde	07.22.11↔	Surrénalectomie unilatérale, avec ovariectomie
06.7x.11↔	Excision d'un kyste médian du cou, avec résection du bord interne de l'os hyoïde	07.22.12↔	Surrénalectomie unilatérale, ablation de tissu surrénalien résiduel
06.7x.12↔	Excision d'une fistule médiane du cou, sans résection du bord interne de l'os hyoïde	07.22.99↔	Surrénalectomie unilatérale, autre
06.7x.13↔	Excision d'une fistule médiane du cou, avec résection du bord interne de l'os hyoïde	07.29↔	Surrénalectomie partielle, autre
06.7x.14↔	Intervention secondaire pour excision du canal thyroïdienne, avec résection du bord interne de l'os hyoïde	07.3↔	Surrénalectomie bilatérale
06.7x.15↔	Intervention secondaire pour excision du canal thyroïdienne, sans résection du bord interne de l'os hyoïde	07.41↔	Incision de glande surrénale
06.7x.99↔	Excision du canal ou du tractus thyroïdienne, autre	07.42↔	Section de nerf afférent à la glande surrénale
06.81.00↔	Parathyroïdectomie totale, SAP	07.43↔	Ligature de vaisseau surrénalien
06.81.10↔	Parathyroïdectomie totale, sans réimplantation	07.44↔	Réparation de glande surrénale
06.81.13↔	Parathyroïdectomie totale par sternotomie, sans réimplantation	07.45↔	Réimplantation de tissu surrénalien
06.81.99↔	Parathyroïdectomie totale, autre	07.51↔	Exploration du champ épiphysaire
06.89.00↔	Parathyroïdectomie partielle, SAP	07.52↔	Incision de l'épiphyse
06.89.11↔	Réexploration avec parathyroïdectomie partielle	07.53↔	Excision partielle de l'épiphyse
06.89.13↔	Autre opération de glande parathyroïde par sternotomie	07.54↔	Excision totale de l'épiphyse
06.89.99↔	Parathyroïdectomie partielle, autre	07.59↔	Opérations de l'épiphyse, autre
06.91↔	Section de l'isthme de la thyroïde	07.61↔	Excision partielle de l'hypophyse par voie sous-frontale
06.92↔	Ligature de vaisseaux thyroïdiens	07.62↔	Excision partielle de l'hypophyse, voie transsphénoïdale
06.93↔	Suture de glande thyroïde	07.63↔	Excision partielle de l'hypophyse, approche non précisée
06.94↔	Réimplantation de tissu thyroïdien	07.64↔	Excision totale de l'hypophyse, voie sous-frontale
06.95.00↔	Réimplantation de tissu parathyroïdien, SAP	07.65↔	Excision totale de l'hypophyse, voie transsphénoïdale
06.95.10↔	Parathyroïdectomie totale, avec réimplantation, SAP	07.68↔	Excision totale de l'hypophyse, autre voie précisée
06.95.11↔	Parathyroïdectomie totale, avec réimplantation orthotopique	07.69↔	Excision totale de l'hypophyse, approche non précisée
06.95.12↔	Parathyroïdectomie totale, avec réimplantation hétérotopique	07.71↔	Exploration de la fosse hypophysaire
06.95.20↔	Parathyroïdectomie totale par sternotomie, avec réimplantation, SAP	07.72↔	Incision de l'hypophyse
06.95.21↔	Parathyroïdectomie totale par sternotomie, avec réimplantation orthotopique	07.79↔	Opération de l'hypophyse, autre
06.95.22↔	Parathyroïdectomie totale par sternotomie, avec réimplantation hétérotopique	07.80↔	Thymectomie, SAP
06.95.99↔	Réimplantation de tissu parathyroïdien, autre	07.81↔	Autre excision partielle du thymus
06.98.00↔	Autres opérations de la glande thyroïde, SAP	07.82↔	Autre excision totale du thymus
06.98.10↔	Réparation de la glande thyroïde	07.83↔	Excision partielle du thymus par voie thoracoscopique
06.98.99↔	Autres opérations de la glande thyroïde, autre	07.84↔	Excision totale du thymus par voie thoracoscopique
06.99.00↔	Autres opérations de la glande parathyroïde, SAP	07.91↔	Exploration de l'aire du thymus
06.99.10↔	Réparation de la glande parathyroïde	07.92↔	Autre incision du thymus
06.99.99↔	Autres opérations de la glande parathyroïde, autre	07.93↔	Réparation du thymus
07.12↔	Biopsie de glande surrénale, à ciel ouvert	07.94↔	Grefte de thymus
07.13.00↔	Biopsie de la glande hypophyse, par voie transfrontale, SAP	07.95↔	Incision du thymus par voie thoracoscopique
07.13.10↔	Biopsie fermée [percutanée] [à l'aiguille] de la glande hypophyse, par voie transfrontale	07.98↔	Opération autre et non spécifiée du thymus par voie thoracoscopique
07.13.11↔	Biopsie ouverte de la glande hypophyse, par voie transfrontale	07.99↔	Opération autre et non spécifiée du thymus
07.13.12↔	Biopsie stéréotaxique de la glande hypophyse, par voie transfrontale	08.09‡↔	Incision de paupière, autre
07.13.99↔	Biopsie de la glande hypophyse par voie transfrontale, autre	08.11.00↔	Biopsie de paupière, SAP
07.14.00↔	Biopsie de la glande hypophyse par voie transsphénoïdale, SAP	08.11.20↔	Biopsie ouverte de paupière
07.14.10↔	Biopsie fermée [percutanée] [à l'aiguille] de la glande hypophyse par voie transsphénoïdale	08.11.99↔	Biopsie de paupière, autre
07.14.11↔	Biopsie ouverte de la glande hypophyse, par voie transsphénoïdale	08.20.00‡↔	Excision de lésion de paupière, SAP
07.14.12↔	Biopsie stéréotaxique de la glande hypophyse, par voie transsphénoïdale	08.20.10‡↔	Curetage de paupière
07.14.99↔	Biopsie de la glande hypophyse par voie transsphénoïdale, autre	08.20.99‡↔	Excision de lésion de la paupière, autre
07.15↔	Biopsie de glande hypophyse, par voie non précisée	08.21↔	Excision de chalazion
07.16.00↔	Biopsie du thymus, SAP	08.22↔	Excision d'autre lésion mineure de paupière
07.16.11↔	Biopsie ouverte du thymus	08.23↔	Excision de lésion majeure de paupière, épaisseur partielle
07.16.99↔	Biopsie du thymus, autre	08.24↔	Excision de lésion majeure de paupière, épaisseur transfixiante
07.17.00↔	Biopsie de la glande pinéale, SAP	08.25‡↔	Destruction de lésion de la paupière
07.17.10↔	Biopsie fermée [percutanée] [à l'aiguille] de la glande pinéale	08.31↔	Correction de blépharoptose selon la technique de muscle frontal avec suture
07.17.11↔	Biopsie ouverte de la glande pinéale	08.32↔	Correction de blépharoptose par opération de muscle frontal et soutien aponévrotique
07.17.12↔	Biopsie stéréotaxique de la glande pinéale	08.33↔	Correction de blépharoptose par résection ou avancement de muscle releveur ou d'aponévrose
07.17.99↔	Biopsie de la glande pinéale, autre	08.34↔	Correction de blépharoptose par autre technique impliquant les muscles élévateurs
07.21↔	Excision de lésion de la glande surrénale	08.35↔	Réparation de blépharoptose par opération du tarse
07.22.00↔	Surrénalectomie unilatérale, SAP	08.36↔	Réparation de blépharoptose par autres techniques
		08.37↔	Réduction d'une surcorrection de ptose
		08.38↔	Correction de rétraction de paupière
		08.41↔	Réparation d'entropion et d'ectropion par thermocautérisation
		08.42↔	Réparation d'entropion et d'ectropion par suture
		08.43↔	Réparation d'entropion et d'ectropion avec résection cunéiforme
		08.44.00↔	Réparation d'entropion et d'ectropion par plastie de paupière, SAP
		08.44.10↔	Réparation d'entropion et d'ectropion par plastie de paupière, raccourcissement horizontal de la paupière

08.44.99↔	Téparation d'entropion et d'ectropion par plastie de paupière, autre	09.44↔	Intubation de canal lacrymo-nasal
08.49.00↔	Autre réparation d'entropion et d'ectropion, SAP	09.51↔	Incision de point lacrymal
08.49.10↔	Autre réparation d'entropion et d'ectropion, opération des rétracteurs de la paupière	09.52↔	Incision de canalicule lacrymal
08.49.11↔	Autre réparation d'entropion et d'ectropion, repositionnement d'une lamelle de paupière	09.53↔	Incision de sac lacrymal
08.49.99↔	Autre réparation d'entropion et d'ectropion, autre	09.59↔	Incision du sac lacrymal et des voies lacrymales, autre
08.51↔	Canthotomie	09.6↔	Excision de voie lacrymale et de sac lacrymal
08.52↔	Blépharorrhaphie	09.71↔	Correction de point lacrymal éversé
08.59.00↔	Autre ajustement de position de paupière, SAP	09.72↔	Autre réparation de point lacrymal
08.59.10↔	Canthoplastie, SAP	09.73↔	Réparation de canalicule lacrymal
08.59.11↔	Canthopexie	09.81↔	Dacryocysto-rhinostomie
08.59.12↔	Correction chirurgicale de l'épicanthus	09.82↔	Conjonctivocysto-rhinostomie
08.59.99↔	Autre ajustement de position de paupière, autre	09.83↔	Conjonctivo-rhinostomie avec insertion de tube ou de stent
08.61.00↔	Reconstruction de paupière avec lambeau ou greffe cutané, SAP	09.91↔	Oblitération de point lacrymal
08.61.10↔	Reconstruction de paupière avec lambeau cutané	09.99↔	Autre opération du système lacrymal, autre
08.61.11↔	Reconstruction de paupière avec greffe cutanée	10.0↔	Enlèvement par incision de corps étranger de la conjonctive
08.61.99↔	Reconstruction de paupière avec lambeau ou greffe cutanée, autre	10.21.20↔	Biopsie ouverte de la conjonctive
08.62↔	Reconstruction de paupière avec greffe de muqueuse	10.31.10↔	Excision de lésion ou tissu de la conjonctive avec plastie
08.63↔	Reconstruction de sourcil avec greffe de follicule pileux	10.31.99↔	Excision de lésion ou tissu de la conjonctive, autre
08.64↔	Reconstruction de paupière avec lambeau tarsoconjonctival	10.41.00↔	Réparation de symblépharon avec greffe libre, SAP
08.69.00↔	Autre reconstruction de paupière avec lambeau ou greffe, SAP	10.41.10↔	Réparation de symblépharon avec greffe libre autogène
08.69.10↔	Reconstruction de paupière avec du cartilage	10.41.11↔	Réparation de symblépharon avec greffe libre non autogène
08.69.11↔	Reconstruction de paupière avec du matériau alloplastique	10.41.99↔	Réparation de symblépharon avec greffe libre, autre
08.69.12↔	Reconstruction de paupière avec plastie par lambeau de glissement et de rotation	10.42.00↔	Reconstruction de cul-de-sac conjonctival avec greffe libre, SAP
08.69.13↔	Reconstruction de paupière par allongement de la paupière supérieure	10.42.10↔	Reconstruction de cul-de-sac conjonctival avec greffe libre autogène
08.69.19↔	Reconstruction de paupière avec autre lambeau ou greffe	10.42.11↔	Reconstruction de cul-de-sac conjonctival avec greffe libre non autogène
08.69.99↔	Autre reconstruction de paupière avec lambeau ou greffe, autre	10.42.99↔	Reconstruction de cul-de-sac conjonctival avec greffe libre, autre
08.70↔	Reconstruction de paupière, SAP	10.43↔	Autre reconstruction de cul-de-sac conjonctival
08.71↔	Reconstruction de paupière impliquant le rebord palpébral, épaisseur partielle	10.44.00↔	Autre greffe libre de la conjonctive, SAP
08.72↔	Autre reconstruction de paupière, épaisseur partielle	10.44.10↔	Autre greffe libre autogène de la conjonctive
08.73.00↔	Reconstruction de paupière impliquant le rebord palpébral, épaisseur complète, SAP	10.44.11↔	Autre greffe libre non autogène de la conjonctive
08.73.10↔	Plastie de glissement du rebord palpébral	10.44.99↔	Autre greffe libre de la conjonctive, autre
08.73.99↔	Reconstruction de paupière impliquant le rebord palpébral, épaisseur complète, autre	10.45.00↔	Transplantation de cellules souches limbiques, SAP
08.74.00↔	Autre reconstruction de paupière, épaisseur complète, SAP	10.45.09↔	Transplantation de cellules souches limbiques, autre
08.74.10↔	Allongement de la paupière supérieure	10.45.11↔	Transplantation autologue de cellules souches limbiques avec cellules souches limbiques cultivées in vitro
08.74.99↔	Autre reconstruction de paupière, épaisseur complète, autre	10.49.00↔	Autre conjonctivoplastie, SAP
08.82↔	Réparation de lacération de paupière impliquant le rebord, épaisseur partielle	10.49.10↔	Autre conjonctivoplastie, plastie de la capsule de Tenon
08.83↔	Autre réparation de lacération de paupière, épaisseur partielle	10.49.99↔	Autre conjonctivoplastie, autre
08.84↔	Réparation de lacération de paupière impliquant le rebord, épaisseur complète	10.5x.00↔	Lyse d'adhérence de la conjonctive et de la paupière, SAP
08.85↔	Autre réparation de lacération de paupière, épaisseur complète	10.5x.10↔	Lyse d'adhérence de la conjonctive et de la paupière avec plastie conjonctivale
08.86↔	Rhytidectomie de paupière inférieure	10.5x.99↔	Lyse d'adhérence de la conjonctive et de la paupière, autre
08.87↔	Rhytidectomie de paupière supérieure	10.6x.00↔	Réparation de lacération de la conjonctive, SAP
08.89.10↔	Réparation de paupière, angle palpébral interne ou externe	10.6x.10↔	Réparation de lacération de la conjonctive, par suture
08.89.11↔	Réparation de paupière par suspension du sourcil	10.6x.99↔	Réparation de lacération de la conjonctive, autre
08.89.12↔	Réparation de paupière par résection d'un prolapsus de graisse orbitaire	11.0↔	Enlèvement magnétique de corps étranger de la cornée
08.89.13↔	Réparation de paupière par surfaçage au laser	11.1↔	Incision de la cornée
08.89.14↔	Réparation de paupière par autre technique d'allongement de la paupière supérieure	11.21↔	Abrasion de la cornée pour culture ou frottils
08.89.15↔	Réparation de paupière par allongement de la paupière inférieure	11.22.00↔	Biopsie de la cornée, SAP
08.89.99↔	Autre réparation de paupière, autre	11.22.20↔	Biopsie ouverte de la cornée
09.0↔	Incision de glande lacrymale	11.22.99↔	Biopsie de la cornée, autre
09.11↔	Biopsie de glande lacrymale	11.31↔	Transposition de ptérygion
09.12↔	Biopsie du sac lacrymal	11.32↔	Excision de ptérygion, avec greffe de cornée
09.20↔	Excision de glande lacrymale, SAP	11.39.00↔	Autre excision de ptérygion, SAP
09.21↔	Excision de lésion de glande lacrymale	11.39.10↔	Excision de ptérygion avec kératectomie (photothérapeutique)
09.22↔	Autre dacryoadénectomie partielle	11.39.11↔	Excision de ptérygion avec autre plastie conjonctivale
09.23↔	Dacryoadénectomie totale	11.39.99↔	Autre excision de ptérygion, autre
09.3↔	Autres opérations de glande lacrymale	11.41↔	Enlèvement mécanique d'épithélium de cornée
		11.42↔	Thermocautérisation de lésion de cornée
		11.43↔	Cryothérapie de lésion de cornée
		11.49.00↔	Autre ablation ou destruction de lésion de cornée, SAP
		11.49.10↔	Destruction de lésion de cornée par coagulation laser
		11.49.19↔	Autre destruction de lésion de cornée
		11.49.20↔	Kératectomie de lésion de cornée par photothérapie
		11.49.29↔	Autre kératectomie de lésion de cornée
		11.49.99↔	Autre ablation ou destruction de lésion de cornée, autre
		11.51↔	Suture de lacération de la cornée

11.52↔	Réparation de déhiscence de plaie opératoire de la cornée	12.59.11↔	Aide de la circulation intraoculaire par aspiration et curetage du réseau trabéculaire
11.53↔	Réparation de plaie ou de laceration de la cornée avec greffe de tissu conjonctival	12.59.99↔	Autre aide à la circulation intra-oculaire, autre
11.59.00↔	Autre réparation de la cornée, SAP	12.61.00↔	Trépanation de sclérotique, avec iridectomie, SAP
11.59.10↔	Réparation de la cornée par recouvrement, SAP	12.61.10↔	Trépanation de sclérotique, couverte, avec iridectomie
11.59.11↔	Réparation de la cornée par recouvrement par une membrane amniotique	12.61.11↔	Trépanation de sclérotique, non couverte, avec iridectomie
11.59.12↔	Réparation de la cornée par autre technique de recouvrement	12.61.99↔	Trépanation de sclérotique, avec iridectomie, autre
11.59.99↔	Autre réparation de la cornée, autre	12.62↔	Thermocautérisation de sclérotique, avec iridectomie
11.60↔	Greffe de cornée, SAP	12.63↔	Iridencleisis et iridotasis
11.61↔	Kératoplastie lamellaire avec autogreffe	12.64.00↔	Trabéculéctomie ab externo, SAP
11.62↔	Autre kératoplastie lamellaire	12.64.10↔	Trabéculéctomie ab externo, couverte
11.63↔	Kératoplastie pénétrante, avec autogreffe	12.64.11↔	Trabéculéctomie ab externo, non couverte
11.64↔	Autre kératoplastie pénétrante	12.64.99↔	Trabéculéctomie ab externo, autre
11.69.00↔	Autre greffe de cornée, SAP	12.65↔	Autre fistulisation sclérale avec iridectomie
11.69.10↔	Plastie d'échange de cornée	12.66↔	Révision post-opératoire de technique de fistulisation sclérale
11.69.20↔	Greffe perforante de cornée	12.69.00↔	Autre technique de fistulisation sclérale, SAP
11.69.99↔	Autre greffe de cornée, autre	12.69.10↔	Opération filtrante de réduction de la pression intraoculaire
11.71↔	Kératomileusis	12.69.99↔	Autre technique de fistulisation sclérale, autre
11.72↔	Kératophakie	12.71↔	Cyclodiathermie
11.73↔	Kératoprothèse	12.72↔	Cyclocryothérapie
11.74↔	Thermokératoplastie	12.73↔	Cyclophotocoagulation
11.75↔	Kératotomie radiale	12.74↔	Réduction du corps ciliaire, SAP
11.76↔	Épikératophakie	12.79.00↔	Autres opérations de glaucome, SAP
11.79.00↔	Autre chirurgie de reconstruction de la cornée et correction de la réfraction, SAP	12.79.10↔	Viscocalanostomie lors de glaucome
11.79.10↔	Kératectomie photoréfractive	12.79.11↔	Sclérectomie profonde lors de glaucome
11.79.20↔	Implantation d'un anneau cornéen intrastromal	12.79.20↔	Mise en place d'un implant de drainage antiglaucomeux
11.79.99↔	Autre chirurgie de reconstruction de la cornée et correction de la réfraction, autre	12.79.99↔	Autres opérations de glaucome, autre
11.91↔	Tatouage de la cornée	12.81↔	Suture de plaie de la sclérotique
11.92↔	Enlèvement d'un implant artificiel de la cornée	12.82↔	Réparation de fistule sclérale
12.00↔	Extraction de corps étranger intraoculaire du segment antérieur de l'oeil, SAP	12.83↔	Révision de plaie opératoire du segment antérieur de l'oeil, NCA
12.01↔	Extraction de corps étranger intraoculaire du segment antérieur de l'oeil, avec aimant	12.84↔	Excision ou destruction de lésion de la sclérotique
12.02↔	Extraction de corps étranger intraoculaire du segment antérieur de l'oeil, sans aimant	12.85↔	Réparation de staphylome scléral avec greffe
12.11↔	Iridotomie, avec transfixion	12.86↔	Autre réparation de staphylome scléral
12.12↔	Autre iridotomie	12.87↔	Renforcement scléral avec greffe
12.13↔	Excision d'iris prolabé	12.88↔	Autre renforcement scléral
12.14↔	Autre iridectomie	12.89↔	Opération de la sclérotique, autre
12.21↔	Aspiration (ponction) diagnostique de la chambre antérieure de l'oeil	12.91.00↔	Évacuation thérapeutique de la chambre antérieure de l'oeil, SAP
12.22↔	Biopsie de l'iris	12.91.10↔	Lavage de la chambre antérieure de l'oeil, SAP
12.29.10↔	Biopsie du corps ciliaire	12.91.11↔	Lavage de la chambre antérieure de l'oeil avec élimination de l'huile de silicone
12.29.20↔	Biopsie de la sclère	12.91.19↔	Lavage de la chambre antérieure de l'oeil, autre
12.29.30↔	Biopsie du cristallin	12.91.20↔	Paracentèse de la chambre antérieure de l'oeil
12.31↔	Lyse de goniosynéchie	12.91.99↔	Évacuation thérapeutique de la chambre antérieure de l'oeil, autre
12.32↔	Lyse d'autre synéchie antérieure	12.92.09↔	Injection dans la chambre antérieure de l'oeil, autre
12.33↔	Lyse de synéchie postérieure	12.92.12↔	Injection dans la chambre antérieure de l'oeil, médicament liquide
12.34↔	Lyse d'adhérence cornéo-vitréenne	12.92.19↔	Injection dans la chambre antérieure de l'oeil, autre substance liquide
12.35↔	Coréoplastie	12.92.21↔	Injection dans la chambre antérieure de l'oeil, air
12.36↔	Implantation et remplacement d'un iris artificiel	12.92.29↔	Injection dans la chambre antérieure de l'oeil, autre gaz
12.39.00↔	Autre iridoplastie, SAP	12.93↔	Excision ou destruction d'un envahissement épithélial de la chambre antérieure de l'oeil
12.39.10↔	Iridoplastie au laser pour aide de la circulation intraoculaire	12.97↔	Autres opérations de l'iris
12.39.99↔	Autre iridoplastie, autre	12.98.00↔	Autres opérations du corps ciliaire, SAP
12.40↔	Excision de lésion du segment antérieur de l'oeil, SAP	12.98.10↔	Fixation du corps ciliaire
12.41↔	Destruction de lésion de l'iris, non excisionnelle	12.98.99↔	Autres opérations du corps ciliaire, autre
12.42↔	Excision de lésion de l'iris	12.99.00↔	Autres opérations de la chambre antérieure de l'oeil, SAP
12.43↔	Destruction de lésion du corps ciliaire, non excisionnelle	12.99.99↔	Autres opérations de la chambre antérieure de l'oeil, autre
12.44↔	Excision de lésion du corps ciliaire	13.00↔	Extraction de corps étranger du cristallin, SAP
12.51↔	Gonioponction, sans goniotomie	13.01↔	Extraction de corps étranger du cristallin, avec aimant
12.52↔	Goniotomie sans gonioponction	13.02↔	Extraction de corps étranger du cristallin, sans aimant
12.53↔	Goniotomie avec gonioponction	13.11↔	Extraction intracapsulaire de cristallin, par voie temporale inférieure
12.54↔	Trabéculotomie ab externo	13.19↔	Extraction intracapsulaire de cristallin, autre
12.55↔	Cyclodialyse	13.2↔	Extraction extracapsulaire de cristallin, technique d'extraction linéaire
12.59.00↔	Autre aide à la circulation intraoculaire, SAP	13.3↔	Extraction extracapsulaire de cristallin, aspiration simple (et irrigation)
12.59.10↔	Aide de la circulation intraoculaire par trabéculoplastie ou gonioplastie	13.41↔	Phacoémulsification et aspiration de cataracte

13.42↔	Phacofragmentation mécanique et aspiration de cataracte, voie postérieure	14.71.10↔	Vitrectomie antérieure par la pars plana
13.43↔	Phacofragmentation mécanique et autre aspiration de cataracte	14.71.19↔	Autre vitrectomie par la pars plana
13.51↔	Extraction extracapsulaire de cristallin, voie temporale inférieure	14.71.99↔	Ablation du corps vitré par voie antérieure, autre
13.59↔	Autre extraction extracapsulaire de cristallin, autre	14.72↔	Autre ablation du corps vitré
13.64↔	Discision de membrane secondaire [après cataracte]	14.73.00↔	Vitrectomie mécanique par voie antérieure, SAP
13.65↔	Excision de membrane secondaire [après cataracte]	14.73.10↔	Vitrectomie mécanique par voie antérieure, vitrectomie par la pars plana
13.66↔	Fragmentation mécanique de membrane secondaire [après cataracte]	14.73.19↔	Vitrectomie mécanique par autre voie antérieure
13.69↔	Extraction de cataracte, autre	14.73.99↔	Vitrectomie mécanique par voie antérieure, autre
13.71↔	Implantation de cristallin artificiel avec extraction simultanée de cataracte	14.74↔	Autre vitrectomie mécanique
13.72↔	Implantation secondaire de cristallin artificiel	14.79↔	Opérations du corps vitré, autre
13.73↔	Implantation de cristallin artificiel portant l'iris	14.9x.00↔	Autres opérations de rétine, choroïde et chambre postérieure, SAP
13.79↔	Implantation de cristallin artificiel, autre	14.9x.10↔	Autre opération de la rétine, rotation de la rétine
13.8↔	Ablation de cristallin artificiel	14.9x.11↔	Implantation de prothèse épitréinienne
13.90↔	Opération du cristallin, NCA	14.9x.12↔	Changement de prothèse épitréinienne
13.91↔	Implantation de prothèse intraoculaire téléscopique	14.9x.13↔	Ablation de prothèse épitréinienne
13.92↔	Capsulotomie du cristallin	14.9x.14↔	Implantation de prothèse sous-réinienne
13.93↔	Fermeture de défaut du cristallin avec une colle tissulaire	14.9x.15↔	Changement de prothèse sous-réinienne
13.99↔	Autres opérations du cristallin, autre	14.9x.16↔	Ablation de prothèse sous-réinienne
14.00↔	Ablation de corps étranger du segment postérieur de l'oeil, SAP	14.9x.20↔	Fixation de plaque de marquage pour la radiothérapie sur la rétine, la choroïde et la chambre postérieure de l'oeil
14.01↔	Ablation de corps étranger du segment postérieur de l'oeil, avec aimant	14.9x.21↔	Ablation de plaque de marquage pour la radiothérapie de la rétine, la choroïde et la chambre postérieure de l'oeil
14.02↔	Ablation de corps étranger du segment postérieur de l'oeil, sans aimant	14.9x.22↔	Repositionnement d'applicateur radioactif sur la rétine, la choroïde et la chambre postérieure de l'oeil
14.11↔	Aspiration diagnostique du vitré	14.9x.23↔	Ablation d'applicateur radioactif de la rétine, la choroïde et la chambre postérieure de l'oeil
14.21↔	Destruction de lésion chorio-réinienne par diathermie	14.9x.99↔	Autres opérations de rétine, choroïde et chambre postérieure, autre
14.22↔	Destruction de lésion chorio-réinienne par cryothérapie	15.01↔	Biopsie de muscle ou de tendon extraoculaire
14.23↔	Destruction de lésion chorio-réinienne par photocoagulation au xénon	15.11.00↔	Recul d'un seul muscle extraoculaire, SAP
14.24↔	Destruction de lésion chorio-réinienne par photocoagulation au laser	15.11.10↔	Recul d'un seul muscle extraoculaire droit
14.25↔	Autres destruction de lésion chorio-réinienne par photocoagulation de type non-spécifié	15.11.11↔	Recul d'un seul muscle extraoculaire oblique
14.26↔	Destruction de lésion chorio-réinienne par radiothérapie	15.11.99↔	Recul d'un seul muscle extraoculaire, autre
14.27↔	Destruction de lésion chorio-réinienne par implant radioactif	15.12.00↔	Avancement d'un seul muscle extraoculaire, SAP
14.29↔	Destruction de lésion chorio-réinienne, autre	15.12.10↔	Avancement d'un seul muscle extraoculaire droit
14.31↔	Réparation de déchirure de rétine par diathermie	15.12.11↔	Avancement d'un seul muscle extraoculaire oblique
14.32↔	Réparation de déchirure de rétine par cryothérapie	15.12.99↔	Avancement de muscle extraoculaire, autre
14.33↔	Réparation de déchirure de rétine par photocoagulation au xénon	15.13.00↔	Résection d'un seul muscle extraoculaire, SAP
14.34↔	Réparation de déchirure de la rétine par photocoagulation au laser	15.13.10↔	Résection d'un seul muscle extraoculaire droit
14.35↔	Réparation de déchirure de rétine par photocoagulation de type non-spécifié	15.13.11↔	Résection d'un seul muscle extraoculaire oblique
14.39.00↔	Autre réparation de déchirure de la rétine, SAP	15.13.99↔	Résection d'un seul muscle extraoculaire, autre
14.39.10↔	Réparation de déchirure de rétine à l'aide de liquides lourds	15.19.00↔	Autre opération d'un seul muscle extraoculaire avec libération temporaire du globe, SAP
14.39.99↔	Autre réparation de déchirure de la rétine, autre	15.19.10↔	Opération de renforcement de muscle oculaire, SAP
14.41↔	Indentation sclérale et implantation	15.19.11↔	Opération de renforcement de muscle oculaire droit
14.49↔	Autre réparation de décollement de la rétine par indentation sclérale	15.19.12↔	Opération de renforcement de muscle oculaire oblique
14.51↔	Réparation de décollement de rétine par diathermie	15.19.19↔	Autre opération de renforcement de muscle oculaire
14.52↔	Réparation de décollement de rétine par cryothérapie	15.19.20↔	Opération d'affaiblissement de muscle oculaire, SAP
14.53↔	Réparation de décollement de rétine par photocoagulation au xénon	15.19.21↔	Opération d'affaiblissement de muscle oculaire droit
14.54↔	Réparation de décollement de rétine par photocoagulation au laser	15.19.22↔	Opération d'affaiblissement de muscle oculaire oblique
14.55↔	Réparation de décollement de rétine par photocoagulation de type non-spécifié	15.19.29↔	Autre opération d'affaiblissement de muscle oculaire
14.59.00↔	Autre réparation de décollement de la rétine, SAP	15.19.30↔	Myopexie de muscle oculaire droit
14.59.10↔	Réparation de décollement de rétine à l'aide de liquides lourds	15.19.40↔	Chirurgie oculomotrice
14.59.11↔	Réparation de décollement de rétine par endotamponnade (gaz)	15.19.99↔	Autre opération d'un seul muscle extraoculaire avec libération temporaire du globe, autre
14.59.99↔	Autre réparation de décollement de la rétine, autre	15.21.00↔	Technique d'allongement d'un seul muscle extraoculaire, SAP
14.6x.00↔	Ablation d'implant scléral chirurgical du segment postérieur de l'oeil, SAP	15.21.10↔	Technique d'allongement d'un seul muscle extraoculaire droit
14.6x.10↔	Révision et remplacement de matériel d'indentation sclérale	15.21.11↔	Technique d'allongement d'un seul muscle extraoculaire oblique
14.6x.20↔	Ablation de matériel d'indentation sclérale	15.21.99↔	Technique d'allongement d'un seul muscle extraoculaire, autre
14.6x.99↔	Ablation d'implant scléral chirurgical du segment postérieur de l'oeil, autre	15.22.00↔	Technique de raccourcissement d'un seul muscle extraoculaire, SAP
14.71.00↔	Ablation du corps vitré par voie antérieure, SAP	15.22.10↔	Technique de raccourcissement d'un seul muscle extraoculaire droit
		15.22.11↔	Technique de raccourcissement d'un seul muscle extraoculaire oblique
		15.22.99↔	Technique de raccourcissement d'un seul muscle extraoculaire, autre
		15.29.00↔	Autre opération d'un seul muscle extraoculaire, SAP
		15.29.01↔	Autre opération d'un seul muscle extraoculaire droit

15.29.02↔	Autre opération d'un seul muscle extraoculaire oblique	16.51.11↔	Exentération d'orbite avec ablation de structure adjacente, sans conservation de la peau palpébrale
15.29.09↔	Autre opération d'un seul muscle extraoculaire, autre	16.51.99↔	Exentération d'orbite avec ablation de structure adjacente, autre
15.29.10↔	Lyse d'adhérences d'un seul muscle extraoculaire, SAP	16.52.00↔	Exentération d'orbite avec enlèvement thérapeutique d'os de l'orbite, SAP
15.29.11↔	Lyse d'adhérences d'un seul muscle extraoculaire droit	16.52.10↔	Exentération d'orbite avec enlèvement thérapeutique d'os de l'orbite, avec conservation de la peau palpébrale
15.29.12↔	Lyse d'adhérences d'un seul muscle extraoculaire oblique	16.52.11↔	Exentération d'orbite avec enlèvement thérapeutique d'os de l'orbite, sans conservation de la peau palpébrale
15.29.19↔	Lyse d'adhérences d'un seul muscle extraoculaire, autre	16.52.99↔	Exentération d'orbite avec enlèvement thérapeutique d'os de l'orbite, autre
15.29.30↔	Détachement d'un seul muscle extraoculaire, SAP	16.59.00↔	Autre exentération d'orbite, SAP
15.29.31↔	Détachement d'un seul muscle extraoculaire droit	16.59.10↔	Autre exentération d'orbite avec conservation de la peau palpébrale
15.29.32↔	Détachement d'un seul muscle extraoculaire oblique	16.59.11↔	Autre exentération d'orbite sans conservation de la peau palpébrale
15.29.39↔	Détachement d'un seul muscle extraoculaire, autre	16.59.99↔	Autre exentération d'orbite, autre
15.29.40↔	Refixation d'un seul muscle extraoculaire, SAP	16.61.00↔	Insertion secondaire d'implant oculaire, SAP
15.29.41↔	Refixation d'un seul muscle extraoculaire droit	16.61.10↔	Insertion secondaire d'implant oculaire, greffe dermo-adipeuse
15.29.42↔	Refixation d'un seul muscle extraoculaire oblique	16.61.99↔	Insertion secondaire d'implant oculaire, autre
15.29.49↔	Refixation d'un seul muscle extraoculaire, autre	16.62.00↔	Révision et réinsertion d'implant oculaire, SAP
15.3x.00↔	Opération sur des muscles extraoculaires, deux ou plus, avec libération temporaire du globe, SAP	16.62.10↔	Révision d'implant oculaire
15.3x.10↔	Opération de deux muscles oculaires droits avec libération temporaire du globe	16.62.20↔	Remplacement d'implant oculaire et greffe dermo-adipeuse
15.3x.11↔	Opération d'au moins trois muscles oculaires obliques avec libération temporaire du globe	16.62.29↔	Autre remplacement d'implant oculaire
15.3x.12↔	Opération d'au moins deux muscles oculaires droits et d'au moins deux muscles oculaires obliques avec libération temporaire du globe	16.62.99↔	Révision et réinsertion d'implant oculaire, autre
15.3x.20↔	Myopexie de deux muscles oculaires droits avec libération temporaire du globe	16.63↔	Révision de cavité d'énucléation avec greffe
15.3x.21↔	Myopexie d'au moins deux muscles oculaires droits et opération d'au moins un autre muscle oculaire avec libération temporaire du globe	16.64↔	Autre révision de cavité d'énucléation
15.3x.99↔	Opérations sur des muscles extraoculaires, deux ou plus, avec libération temporaire du globe, autre	16.65.00↔	Greffe secondaire à une cavité orbitaire après exentération, SAP
15.4x.00↔	Opération sur des muscles extraoculaires - deux ou plus - sans libération temporaire du globe, SAP	16.65.10↔	Greffe secondaire à une cavité orbitaire après exentération, greffe dermo-adipeuse
15.4x.10↔	Opération de deux muscles oculaires droits sans libération temporaire du globe	16.65.99↔	Greffe secondaire à une cavité orbitaire après exentération, autre
15.4x.11↔	Opération d'au moins trois muscles oculaires obliques sans libération temporaire du globe	16.66↔	Autre révision après exentération de cavité orbitaire
15.4x.12↔	Autre opération d'au moins deux muscles oculaires droits et d'au moins deux muscles oculaires obliques sans libération temporaire du globe	16.71↔	Ablation d'implant oculaire
15.4x.20↔	Myopexie de deux muscles oculaires droits sans libération temporaire du globe	16.72↔	Ablation d'implant orbitaire
15.4x.21↔	Myopexie d'au moins deux muscles oculaires droits et opération d'au moins un autre muscle oculaire sans libération temporaire du globe	16.81↔	Réparation de lésion de l'orbite
15.4x.99↔	Opération sur des muscles extraoculaires - deux ou plus - sans libération temporaire du globe, autre	16.82↔	Réparation de rupture de globe oculaire
15.5x.00↔	Transposition d'un seul muscle extraoculaire, SAP	16.89↔	Réparation de traumatisme de l'orbite ou du globe oculaire, autre
15.5x.10↔	Transposition d'un seul muscle extraoculaire droit	16.92↔	Excision de lésion de l'orbite
15.5x.11↔	Transposition d'un seul muscle extraoculaire oblique	16.98.10↔	Reconstruction de l'orbite, SAP
15.5x.99↔	Transposition d'un seul muscle extraoculaire, autre	16.98.11↔	Réparation de paroi orbitaire par lambeau microvasculaire
15.6↔	Révision de chirurgie de muscle extraoculaire	16.98.19↔	Autre réparation de paroi orbitaire
15.7↔	Réparation de traumatisme de muscle extraoculaire	16.98.20↔	Décompression osseuse de l'orbite
15.9↔	Autres opérations de muscles et de tendons extraoculaires	16.98.21↔	Résection de tissu adipeux de l'orbite
16.01↔	Orbitotomie avec volet osseux	18.01↔	Perforation du lobe de l'oreille
16.02↔	Orbitotomie avec l'insertion d'implant orbitaire	18.02↔	Incision du conduit auditif externe
16.09↔	Orbitotomie, autre	18.09↔	Incision de l'oreille externe, autre
16.1↔	Extraction de corps étranger pénétrant de l'oeil, SAP	18.21↔	Excision de fistule préauriculaire ou de sinus préauriculaire
16.23.00↔	Biopsie de l'orbite et du globe oculaire, SAP	18.29.00↔	Excision ou destruction d'autre lésion de l'oreille externe, SAP
16.23.11↔	Biopsie de l'orbite, chirurgicale ouverte	18.29.01↔	Destruction de lésion de l'oreille externe ou du conduit auditif externe
16.23.12↔	Biopsie de l'orbite, voie transnasale	18.29.12↔	Excision d'autre lésion de l'oreille externe ou du conduit auditif externe
16.23.21↔	Biopsie du globe oculaire	18.29.99↔	Excision ou destruction d'autre lésion de l'oreille externe, autre
16.23.99↔	Biopsie de l'orbite et du globe oculaire, autre	18.31↔	Excision radicale de lésion de l'oreille externe
16.31↔	Ablation du contenu oculaire avec implant simultané dans l'enveloppe sclérale	18.39.12↔	Résection du pavillon, totale
16.39↔	Éviscération de globe oculaire, autre	18.39.19↔	Autre résection du pavillon, autre
16.41↔	Énucléation de globe oculaire avec implant simultané dans la capsule de Tenon et fixation des muscles	18.5↔	Correction chirurgicale d'oreille décollée
16.42↔	Énucléation de globe oculaire avec autre implant simultané	18.6x.00↔	Reconstruction du conduit auditif externe, SAP
16.49↔	Énucléation de globe oculaire, autre	18.6x.10↔	Élargissement du conduit auditif externe
16.51.00↔	Exentération d'orbite avec ablation de structure adjacente, SAP	18.6x.20↔	Reconstruction du conduit auditif externe (existant)
16.51.10↔	Exentération d'orbite avec ablation de structure adjacente, avec conservation de la peau palpébrale	18.6x.30↔	Construction d'un conduit auditif externe (non-existant)
		18.6x.99↔	Reconstruction du conduit auditif externe, autre
		18.71.00↔	Reconstruction du pavillon de l'oreille, SAP
		18.71.10↔	Reconstruction du pavillon de l'oreille, partielle, SAP
		18.71.11↔	Reconstruction du pavillon de l'oreille, partielle, avec expanseur tissulaire
		18.71.12↔	Reconstruction du pavillon de l'oreille, partielle, avec lambeau aponévrotique

18.71.13↔	Reconstruction du pavillon de l'oreille, partielle, avec greffe de cartilage	19.9x.99↔	Autre réparation de l'oreille moyenne, autre
18.71.14↔	Reconstruction du pavillon de l'oreille, partielle, avec lambeau microvasculaire	20.01↔	Myringotomie avec insertion d'un drain
18.71.19↔	Reconstruction du pavillon de l'oreille, partielle, autre	20.21↔	Incision de mastoïde
18.71.20↔	Reconstruction du pavillon de l'oreille, totale, SAP	20.22↔	Incision de la pyramide pétreuse
18.71.21↔	Reconstruction du pavillon de l'oreille, totale, avec expanseur tissulaire	20.23.00↔	Incision de l'oreille moyenne, SAP
18.71.22↔	Reconstruction du pavillon de l'oreille, totale, avec lambeau aponévrotique	20.23.10↔	Antrotomie
18.71.23↔	Reconstruction du pavillon de l'oreille, totale, avec greffe de cartilage	20.23.11↔	Atticotomie
18.71.24↔	Reconstruction du pavillon de l'oreille, totale, avec lambeau microvasculaire	20.23.12↔	Tympanotomie avec scellement de la membrane de la fenêtre ronde et/ou ovale
18.71.29↔	Reconstruction du pavillon de l'oreille, totale, autre	20.23.13↔	Tympanotomie exploratoire
18.71.30↔	Implantation de matériel alloplastique dans la reconstruction du pavillon de l'oreille	20.23.99↔	Incision de l'oreille moyenne, autre
18.71.99↔	Reconstruction du pavillon de l'oreille, autre	20.32.00↔	Biopsie de l'oreille moyenne et interne, SAP
18.72↔	Réimplantation d'oreille amputée	20.32.01↔	Biopsie de l'oreille moyenne
18.79↔	Réparation plastique de l'oreille externe, autre	20.32.02↔	Biopsie de l'oreille interne
18.9↔	Opération de l'oreille externe, autre	20.32.99↔	Biopsie de l'oreille moyenne et interne, autre
19.0↔	Mobilisation de l'étrier	20.41↔	Mastoidectomie simple
19.11↔	Stapédectomie et plastie de l'étrier avec mise en place et ajustement d'une prothèse de l'étrier	20.42.00↔	Mastoidectomie radicale, SAP
19.19.00↔	Autre stapédectomie et plastie de l'étrier, SAP	20.42.10↔	Mastoidectomie, avec libération du canal fascial, sans décompression du nerf
19.19.10↔	Stapédectomie, avec remplacement de l'étrier par implant autologue	20.42.11↔	Mastoidectomie, avec libération du canal fascial, avec décompression du nerf
19.19.11↔	Stapédectomie, avec remplacement de l'étrier par implant alloplastique	20.42.20↔	Mastoidectomie, résection subtotale de l'os pétreux (pétresectomie subtotale), SAP
19.19.12↔	Malléostapédotomie	20.42.21↔	Mastoidectomie, résection subtotale de l'os pétreux (pétresectomie subtotale), sans oblitération
19.19.99↔	Autre stapédectomie et plastie de l'étrier, autre	20.42.22↔	Mastoidectomie, résection subtotale de l'os pétreux (pétresectomie subtotale), avec oblitération de tissus adipeux
19.21↔	Révision de stapédotomie, de stapédectomie et de plastie de l'étrier, avec remplacement de l'enclume	20.42.23↔	Mastoidectomie, résection subtotale de l'os pétreux (pétresectomie subtotale), avec oblitération de tissus musculaires
19.29.00↔	Autre révision de stapédotomie, de stapédectomie et de plastie de l'étrier, SAP	20.42.24↔	Mastoidectomie, résection subtotale de l'os pétreux (pétresectomie subtotale), avec oblitération de tissus adipeux et musculaires
19.29.10↔	Autre révision de stapédotomie et de stapédectomie avec prothèse de l'étrier	20.42.30↔	Mastoidectomie, résection partielle de l'os pétreux, SAP
19.29.11↔	Autre révision de stapédotomie et de stapédectomie avec prothèse de l'étrier par implant autologue	20.42.31↔	Mastoidectomie, résection partielle de l'os pétreux, sans oblitération
19.29.12↔	Autre révision de stapédotomie et de stapédectomie avec prothèse de l'étrier par implant alloplastique	20.42.32↔	Mastoidectomie, résection partielle de l'os pétreux, avec oblitération de tissus adipeux
19.29.13↔	Autre révision de stapédectomie avec plastie de l'étrier (sans remplacement de l'enclume)	20.42.33↔	Mastoidectomie, résection partielle de l'os pétreux, avec oblitération de tissus musculaires
19.29.99↔	Autre révision de stapédotomie, de stapédectomie et de plastie de l'étrier, autre	20.42.34↔	Mastoidectomie, résection partielle de l'os pétreux, avec oblitération de tissus adipeux et musculaires
19.3↔	Autre opération de la chaîne ossiculaire	20.42.99↔	Mastoidectomie radicale, autre
19.4↔	Myringoplastie	20.49↔	Mastoidectomie, autre
19.52↔	Tympanoplastie de type II	20.51.00↔	Excision de lésion de l'oreille moyenne, SAP
19.53↔	Tympanoplastie de type III	20.51.10↔	Excision de lésion de la cavité tympanique
19.54↔	Tympanoplastie de type IV	20.51.11↔	Excision de lésion de l'apex pyramidal
19.55↔	Tympanoplastie de type V	20.51.12↔	Excision de lésion de la base de l'oreille
19.56.00↔	Tympanoplastie et ossiculoplastie, SAP	20.51.99↔	Excision de lésion de l'oreille moyenne, autre
19.56.10↔	Tympanoplastie avec antrotomie, atticotomie, attico-antrotomie ou mastoidectomie sans implantation de prothèse ou avec remplacement d'osselet par implant autologue	20.59↔	Autre excision de l'oreille moyenne, autre
19.56.11↔	Tympanoplastie avec antrotomie, atticotomie, attico-antrotomie ou mastoidectomie avec greffe d'implant alloplastique, allogène ou xénogène	20.61.00↔	Fenestration (initiale) de l'oreille interne, SAP
19.56.20↔	Tympanoplastie avec réalisation d'une cavité d'évidement (cavité ouverte), sans implantation de prothèse ou avec remplacement d'osselet par implant autologue	20.61.10↔	Fenestration de l'oreille interne, sans implantation de prothèse (procédure initiale)
19.56.21↔	Tympanoplastie avec réalisation d'une cavité d'évidement (cavité ouverte), avec greffe d'implant alloplastique, allogène ou xénogène	20.61.99↔	Fenestration (initiale) de l'oreille interne, autre
19.56.99↔	Tympanoplastie et ossiculoplastie, autre	20.62.00↔	Révision de fenestration de l'oreille interne, SAP
19.6↔	Révision de tympanoplastie	20.62.10↔	Révision de fenestration de l'oreille interne, sans implantation de prothèse
19.9x.11↔	Réduction d'une cavité d'évidement après excision radicale	20.62.99↔	Révision de fenestration de l'oreille interne, autre
19.9x.12↔	Reconstruction de l'oreille moyenne, réimplantation / reconstruction de la paroi postérieure du conduit auditif	20.71↔	Shunt endolymphatique
19.9x.13↔	Reconstruction de l'oreille moyenne	20.72.00↔	Injection dans l'oreille interne, SAP
19.9x.14↔	Fermeture de fistule mastoïdienne	20.72.10↔	Destruction des canaux semi-circulaires par injection
19.9x.19↔	Opération microchirurgicale de l'oreille moyenne, autre	20.72.11↔	Destruction de l'oreille interne par injection
		20.72.12↔	Destruction du vestibule par injection
		20.72.13↔	Destruction par injection dans les canaux semi-circulaires, l'oreille interne et le vestibule
		20.72.14↔	Destruction du labyrinthe par injection
		20.72.99↔	Injection dans l'oreille interne, autre
		20.79.00↔	Autre incision, excision et destruction de l'oreille interne, SAP
		20.79.10↔	Excision de lésion du labyrinthe
		20.79.11↔	Cochléosaccotomie
		20.79.20↔	Labyrinthectomie transtympanique

20.79.21↔	Labyrinthectomie transmastoiïdienne	21.88.12↔	Septoplastie, correction sans résection
20.79.22↔	Destruction transtympanique du labyrinthe	21.88.13↔	Septoplastie, correction avec résection
20.79.23↔	Destruction transmastoiïdienne du labyrinthe	21.88.14↔	Septoplastie, réparation de septum nasal avec transplant autologue local (plastie d'échange)
20.79.99↔	Autre incision, excision et destruction de l'oreille interne, autre	21.88.15↔	Septoplastie, réparation de septum nasal avec transplant autologue distal ou transplant allogène ou xénogène
20.8↔	Opération de la trompe d'Eustache	21.88.99↔	Autre septoplastie, autre
20.91↔	Tympanosympathectomie	21.89↔	Réparation et opération plastique du nez, autre
20.92↔	Révision de mastoïdectomie	21.91↔	Lyse d'adhérences du nez
20.93↔	Réparation de fenêtre ovale et ronde	21.99.00↔	Autre opération du nez, SAP
20.95.00↔	Implantation d'aide auditive électromagnétique, SAP	21.99.10↔	Résection unilatérale d'atrésie des choanes, transnasale, par endoscopie
20.95.10↔	Implantation ou remplacement d'aide auditive active sans interruption de la chaîne des osselets	21.99.20↔	Résection bilatérale d'atrésie des choanes, transnasale, par endoscopie
20.95.11↔	Implantation ou remplacement d'aide auditive active avec interruption de la chaîne des osselets	21.99.99↔	Autre opération du nez, autre
20.95.99↔	Implantation d'aide auditive électromagnétique, autre	22.01.00↔	Ponction de sinus nasal pour aspiration ou lavage, SAP
20.96↔	Autre implantation ou remplacement de prothèse cochléaire, SAP	22.01.10↔	Ponction de sinus nasal pour aspiration ou lavage, ponction de sinus maxillaire
20.97↔	Implantation ou remplacement de prothèse cochléaire, à un seul canal	22.01.11↔	Ponction de sinus frontal (selon Beck)
20.98↔	Implantation ou remplacement de prothèse cochléaire, aux canaux multiples	22.01.99↔	Ponction de sinus nasal pour aspiration ou lavage, autre
20.99.10↔	Implantation d'ancrages osseux dans l'os pétreux, l'oreille moyenne ou interne	22.02↔	Aspiration ou lavage de sinus nasal par orifice naturel
20.99.20↔	Fermeture de fistule labyrinthique	22.2x.00↔	Antrotomie intranasale, SAP
20.99.30↔	Enlèvement d'implant cochléaire ou d'aide auditive implantable	22.2x.10↔	Infundibulotomie sans fenestration de l'antre maxillaire
20.99.99↔	Autres opérations de l'oreille moyenne et interne, autre	22.2x.11↔	Infundibulotomie avec fenestration de l'antre maxillaire
21.04↔	Contrôle d'épistaxis, par ligature d'artères ethmoïdales	22.2x.20↔	Antrotomie intranasale par dilatation de ballonnet, SAP
21.05↔	Contrôle d'épistaxis, par ligature (transantrale) d'artère maxillaire	22.2x.21↔	Antrotomie intranasale par dilatation de ballonnet, sinus sphénoïdal
21.06↔	Contrôle d'épistaxis, par ligature d'artère carotide externe	22.2x.22↔	Antrotomie intranasale par dilatation de ballonnet, sinus frontal
21.07↔	Contrôle d'épistaxis, par excision de muqueuse nasale et greffe cutanée de septum et de la paroi latérale du nez	22.2x.23↔	Antrotomie intranasale par dilatation de ballonnet, sinus maxillaire
21.09.10↔	Contrôle d'épistaxis, par ligature d'artère sphénoopalatine	22.2x.28↔	Antrotomie intranasale par dilatation de ballonnet, plusieurs sinus nasaux
21.1↔	Incision du nez	22.2x.29↔	Antrotomie intranasale par dilatation de ballonnet, autre
21.31.10↔	Excision locale de lésion intranasale, par abord intranasal	22.2x.99↔	Antrotomie intranasale, autre
21.31.12↔	Destruction de lésion intranasale	22.31↔	Antrotomie maxillaire radicale
21.32↔	Excision et destruction locale d'autre lésion du nez	22.41.00↔	Sinusotomie frontale, SAP
21.4x.00↔	Résection du nez, SAP	22.41.10↔	Sinusotomie frontale, abord externe
21.4x.12↔	Résection du nez, partielle	22.41.11↔	Sinusotomie frontale, par voie intranasale
21.4x.22↔	Résection du nez, subtotale	22.41.12↔	Sinusotomie frontale, pose d'un drain médian
21.4x.32↔	Résection du nez, totale	22.41.99↔	Sinusotomie frontale, autre
21.4x.99↔	Résection du nez, autre	22.42.00↔	Sinusectomie frontale, SAP
21.5↔	Résection submuqueuse du septum nasal	22.42.10↔	Chirurgie ostéoplastique de sinus frontal avec oblitération
21.61↔	Cautérisation turbinaire par diathermie ou cryochirurgie	22.42.11↔	Chirurgie ostéoplastique de sinus frontal sans oblitération
21.62↔	Fracture d'os turbiné	22.42.99↔	Sinusectomie frontale, autre
21.69.00↔	Autre turbinectomie, SAP	22.50↔	Autre sinusotomie nasale, SAP
21.69.10↔	Turbinotomie et ablation des extrémités postérieures	22.51↔	Ethmoïdotomie
21.69.11↔	Résection submuqueuse (turbinoplastie)	22.52↔	Sphénoïdotomie
21.69.12↔	Autres opérations du cornet nasal inférieur	22.53↔	Incision de plusieurs sinus nasaux
21.69.99↔	Autre turbinectomie, autre	22.60↔	Autre sinusectomie nasale, SAP
21.72↔	Réduction ouverte de fracture du nez	22.61↔	Excision de lésion du sinus maxillaire, abord selon Caldwell-Luc
21.82↔	Fermeture de fistule du nez	22.62.00↔	Excision de lésion du sinus maxillaire, par autre abord, SAP
21.83.00↔	Reconstruction totale du nez, SAP	22.62.10↔	Excision de lésion du sinus maxillaire, par voie endoscopique, SAP
21.83.10↔	Septorhinoplastie avec correction de cartilage ou d'os, avec transplant autologue local	22.62.11↔	Résection de la paroi médiale du sinus maxillaire, par voie endonasale
21.83.11↔	Septorhinoplastie avec correction de cartilage ou d'os, avec transplant autologue distal ou transplant allogène ou xénogène	22.62.19↔	Excision de lésion du sinus maxillaire, par voie endoscopique, autre
21.83.12↔	Septorhinoplastie avec correction d'os et de cartilage	22.62.20↔	Excision de lésion du sinus maxillaire, chirurgicale ouverte, SAP
21.83.20↔	Reconstruction totale du nez, avec implantation de matériel alloplastique	22.62.21↔	Résection de la paroi médiale du sinus maxillaire, chirurgicale ouverte
21.83.99↔	Reconstruction totale du nez, autre	22.62.29↔	Excision de lésion du sinus maxillaire, chirurgicale ouverte, autre
21.84↔	Révision de rhinoplastie	22.62.99↔	Excision de lésion du sinus maxillaire, par autre abord, autre
21.85↔	Rhinoplastie d'augmentation	22.63.00↔	Ethmoïdectomie, SAP
21.86.00↔	Rhinoplastie limitée, SAP	22.63.10↔	Ethmoïdectomie, abord externe
21.86.10↔	Rhinoplastie limitée, nez externe	22.63.11↔	Ethmoïdectomie par voie intranasale ou transmaxillaire
21.86.11↔	Rhinoplastie avec lambeau local ou distal	22.63.99↔	Ethmoïdectomie, autre
21.86.99↔	Rhinoplastie limitée, autre	22.64↔	Sphénoïdectomie
21.87↔	Autre rhinoplastie	22.71↔	Fermeture de fistule de sinus nasal
21.88.00↔	Autre septoplastie, SAP	22.79.00↔	Autre réparation de sinus paranasal, SAP
21.88.10↔	Septoplastie, double	22.79.10↔	Réparation de l'os frontal
21.88.11↔	Septoplastie, réparation de perforation du septum nasal avec lambeau muqueux de glissement	22.79.11↔	Réparation ou cranialisation de paroi de sinus frontal



22.79.19↔	Autre réparation de sinus paranasal, autre	24.91.10↔	Plastie vestibulaire
22.9x.00↔	Autres opérations de sinus nasal, SAP	24.91.11↔	Abaissement du plancher buccal
22.9x.10↔	Autres opérations de sinus maxillaire	24.91.99↔	Extension ou approfondissement du sillon buccolabial ou lingual, autre
22.9x.11↔	Autres opérations de sinus ethmoïdal et sphénoïdal	24.99.00↔	Autres opérations sur les dents, SAP
22.9x.12↔	Autre opération de sinus frontal	24.99.10↔	Libération d'implant endo-osseux avec pose d'une entretoise
22.9x.13↔	Désinfection du sinus ethmoïdal et d'un/plusieurs autres sinus nasaux	24.99.11↔	Stabilisation d'une dent
22.9x.14↔	Sphéno-ethmoïdectomie	24.99.20↔	Reconstruction de maxillaire par emploi d'un distracteur intraoral
22.9x.20↔	Opération radicale de plusieurs sinus nasaux	24.99.99↔	Autres opérations sur les dents, autre
22.9x.21↔	Opération radicale de plusieurs sinus nasaux, avec invasion de la fosse ptérygopalatine	25.02↔	Biopsie ouverte de la langue
22.9x.22↔	Opération radicale de plusieurs sinus nasaux, par voie intranasale, avec curetage d'abcès	25.1↔	Excision ou destruction de lésion ou tissu de la langue
22.9x.23↔	Opération radicale de plusieurs sinus nasaux, par voie intranasale, avec exposition de la base du crâne	25.2x.00↔	Glossectomie partielle, SAP
22.9x.24↔	Opération radicale de plusieurs sinus nasaux, par voie intranasale, avec ablation partielle de la lame papyracée ou incision de la périorbite	25.2x.09↔	Glossectomie partielle, autre
22.9x.25↔	Opération radicale de plusieurs sinus nasaux, abords intranasal et externe combinés	25.2x.10↔	Glossectomie partielle, par voie transorale, SAP
22.9x.29↔	Opération de plusieurs sinus nasaux, autre	25.2x.11↔	Glossectomie partielle, par voie transorale, sans reconstruction
22.9x.99↔	Autres opérations de sinus nasaux, autre	25.2x.12↔	Glossectomie partielle, par voie transorale, reconstruction avec lambeau muqueux local
23.02‡↔	Extraction dentaire avec un davier, 1 ou plusieurs dents d'un quadrant	25.2x.13↔	Glossectomie partielle, par voie transorale, reconstruction avec lambeau myocutané
23.04‡↔	Extraction dentaire avec un davier, 1 ou plusieurs dents de plusieurs quadrants	25.2x.14↔	Glossectomie partielle, par voie transorale, reconstruction avec greffon libre microvascularisé et anastomosé
23.10‡↔	Extraction chirurgicale de dents, SAP	25.2x.19↔	Glossectomie partielle, par voie transorale, autre reconstruction
23.12.11‡↔	Extraction chirurgicale de dents profondément détériorées, 1 ou plusieurs dents d'un quadrant	25.2x.20↔	Glossectomie partielle, par voie transmandibulaire, SAP
23.12.12‡↔	Extraction chirurgicale de dents profondément détériorées, 1 ou plusieurs dents de plusieurs quadrants	25.2x.21↔	Glossectomie partielle, par voie transmandibulaire, sans reconstruction
23.13.11‡↔	Extraction chirurgicale de dents incluses et déplacées, enclavées, 1 à 4 dents	25.2x.22↔	Glossectomie partielle, par voie transmandibulaire, reconstruction avec lambeau muqueux local
23.13.12‡↔	Extraction chirurgicale de dents incluses et déplacées, enclavées, 5 dents et plus	25.2x.23↔	Glossectomie partielle, par voie transmandibulaire, reconstruction avec lambeau myocutané
23.19‡↔	Extraction chirurgicale de dents, autre	25.2x.24↔	Glossectomie partielle, par voie transmandibulaire, reconstruction avec greffon libre microvascularisé et anastomosé
23.70‡↔	Résection et restauration sur l'apex et le canal radiculaire, SAP	25.2x.29↔	Glossectomie partielle, par voie transmandibulaire, autre reconstruction
23.73.11‡↔	Résection apicale, 1 à 3 racines	25.2x.30↔	Pelviglossectomie, par voie transorale, SAP
23.73.12‡↔	Résection apicale, 4 racines et plus	25.2x.31↔	Pelviglossectomie, par voie transorale, sans reconstruction
23.79‡↔	Résection et restauration sur l'apex et le canal radiculaire, autre	25.2x.32↔	Pelviglossectomie, par voie transorale, reconstruction avec lambeau muqueux local
23.80‡↔	Réimplantation et transplantation de dents, SAP	25.2x.33↔	Pelviglossectomie, par voie transorale, reconstruction avec lambeau myocutané
23.81.11‡↔	Réimplantation de dents, 1 à 4 dents	25.2x.34↔	Pelviglossectomie, par voie transorale, reconstruction avec greffon libre microvascularisé et anastomosé
23.81.12‡↔	Réimplantation de dents, 5 dents et plus	25.2x.39↔	Pelviglossectomie, par voie transorale, autre reconstruction
23.82.11‡↔	Transplantation de dents, 1 à 2 dents	25.2x.40↔	Pelviglossectomie, par voie transmandibulaire, SAP
23.82.12‡↔	Transplantation de dents, 3 dents et plus	25.2x.41↔	Pelviglossectomie, par voie transmandibulaire, sans reconstruction
23.89‡↔	Réimplantation et transplantation de dents, autre	25.2x.42↔	Pelviglossectomie, par voie transmandibulaire, reconstruction avec lambeau muqueux local
23.a0‡↔	Implantation et enlèvement d'implants dentaires, SAP	25.2x.43↔	Pelviglossectomie, par voie transmandibulaire, reconstruction avec lambeau myocutané
23.a1.11‡↔	Implantation d'implants dentaires endo-osseux, 1 à 2 implants	25.2x.44↔	Pelviglossectomie, par voie transmandibulaire, reconstruction avec greffon libre microvascularisé et anastomosé
23.a1.12‡↔	Implantation d'implants dentaires endo-osseux, 3 à 4 implants	25.2x.49↔	Pelviglossectomie, par voie transmandibulaire, autre reconstruction
23.a1.13‡↔	Implantation d'implants dentaires endo-osseux, 5 implants et plus	25.2x.50↔	Pelviglossomandibulectomie, SAP
24.0↔	Incision de gencive ou d'os alvéolaire	25.2x.51↔	Pelviglossomandibulectomie, sans reconstruction
24.11.00↔	Biopsie de la gencive, SAP	25.2x.52↔	Pelviglossomandibulectomie, reconstruction avec lambeau muqueux local
24.11.20↔	Biopsie ouverte (par incision) de la gencive	25.2x.53↔	Pelviglossomandibulectomie, reconstruction avec lambeau myocutané
24.11.99↔	Biopsie de la gencive, autre	25.2x.54↔	Pelviglossomandibulectomie, reconstruction avec greffon libre microvascularisé et anastomosé
24.12.00↔	Biopsie d'alvéole dentaire, SAP	25.2x.59↔	Pelviglossomandibulectomie, avec autre reconstruction
24.12.20↔	Biopsie ouverte (par incision) d'alvéole dentaire	25.3x.00↔	Glossectomie totale, SAP
24.12.99↔	Biopsie d'alvéole dentaire, autre	25.3x.09↔	Glossectomie totale, autre
24.2x.00↔	Gingivoplastie, SAP	25.3x.10↔	Glossectomie totale, par voie transorale, SAP
24.2x.10↔	Gingivoplastie avec greffe ou implant	25.3x.11↔	Glossectomie totale, par voie transorale, sans reconstruction
24.2x.99↔	Gingivoplastie, autre	25.3x.12↔	Glossectomie totale, par voie transorale, reconstruction avec lambeau muqueux local
24.31↔	Excision de lésion ou de tissu de la gencive	25.3x.13↔	Glossectomie totale, par voie transorale, reconstruction avec lambeau myocutané
24.4x.00↔	Excision de lésion dentaire d'un maxillaire, SAP		
24.4x.10↔	Excision de lésion dentaire d'un maxillaire par ouverture de l'antré maxillaire ou du plancher nasal		
24.4x.11↔	Excision de lésion dentaire d'un maxillaire avec représentation du nerf		
24.4x.99↔	Excision de lésion dentaire d'un maxillaire, autre		
24.5x.00↔	Alvéoloplastie, SAP		
24.5x.10↔	Alvéoloplastie avec greffe		
24.5x.99↔	Alvéoloplastie, autre		

25.3x.14↔	Glossectomie totale, par voie transorale, reconstruction avec greffon libre microvascularisé et anastomosé	25.4x.32↔	Pelviglossectomie radicale, par voie transorale, reconstruction avec lambeau muqueux local
25.3x.19↔	Glossectomie totale, par voie transorale, autre reconstruction	25.4x.33↔	Pelviglossectomie radicale, par voie transorale, reconstruction avec lambeau myocutané
25.3x.20↔	Glossectomie totale, par voie transmandibulaire, SAP	25.4x.34↔	Pelviglossectomie radicale, par voie transorale, reconstruction avec greffon libre microvascularisé et anastomosé
25.3x.21↔	Glossectomie totale, par voie transmandibulaire, sans reconstruction	25.4x.39↔	Pelviglossectomie radicale, par voie transorale, autre reconstruction
25.3x.22↔	Glossectomie totale, par voie transmandibulaire, reconstruction avec lambeau muqueux local	25.4x.40↔	Pelviglossectomie radicale, par voie transmandibulaire, SAP
25.3x.23↔	Glossectomie totale, par voie transmandibulaire, reconstruction avec lambeau myocutané	25.4x.41↔	Pelviglossectomie radicale, par voie transmandibulaire, sans reconstruction
25.3x.24↔	Glossectomie totale, par voie transmandibulaire, reconstruction avec greffon libre microvascularisé et anastomosé	25.4x.42↔	Pelviglossectomie radicale, par voie transmandibulaire, reconstruction avec lambeau muqueux local
25.3x.29↔	Glossectomie totale, par voie transmandibulaire, autre reconstruction	25.4x.43↔	Pelviglossectomie radicale, par voie transmandibulaire, reconstruction avec lambeau myocutané
25.3x.30↔	Pelviglossectomie totale, par voie transorale, SAP	25.4x.44↔	Pelviglossectomie radicale, par voie transmandibulaire, reconstruction avec greffon libre microvascularisé et anastomosé
25.3x.31↔	Pelviglossectomie totale, par voie transorale, sans reconstruction	25.4x.49↔	Pelviglossectomie radicale, par voie transmandibulaire, autre reconstruction
25.3x.32↔	Pelviglossectomie totale, par voie transorale, reconstruction avec lambeau muqueux local	25.4x.50↔	Pelviglossomandibulectomie radicale, SAP
25.3x.33↔	Pelviglossectomie totale, par voie transorale, reconstruction avec lambeau myocutané	25.4x.51↔	Pelviglossomandibulectomie radicale, sans reconstruction
25.3x.34↔	Pelviglossectomie totale, par voie transorale, reconstruction avec greffon libre microvascularisé et anastomosé	25.4x.52↔	Pelviglossomandibulectomie radicale, reconstruction avec lambeau muqueux local
25.3x.39↔	Pelviglossectomie totale, par voie transorale, autre reconstruction	25.4x.53↔	Pelviglossomandibulectomie radicale, reconstruction avec lambeau myocutané
25.3x.40↔	Pelviglossectomie totale, par voie transmandibulaire, SAP	25.4x.54↔	Pelviglossomandibulectomie radicale, reconstruction avec greffon libre microvascularisé et anastomosé
25.3x.41↔	Pelviglossectomie totale, par voie transmandibulaire, sans reconstruction	25.4x.59↔	Pelviglossomandibulectomie radicale, avec autre reconstruction
25.3x.42↔	Pelviglossectomie totale, par voie transmandibulaire, reconstruction avec lambeau muqueux local	25.4x.99↔	Glossectomie radicale, autre
25.3x.43↔	Pelviglossectomie totale, par voie mandibulaire, reconstruction avec lambeau myocutané	25.59.00↔	Autres réparations et opérations plastiques de la langue, SAP
25.3x.44↔	Pelviglossectomie totale, par voie transmandibulaire, reconstruction avec greffon libre microvascularisé et anastomosé	25.59.10↔	Reconstruction de la langue, SAP
25.3x.49↔	Pelviglossectomie totale, par voie transmandibulaire, autre reconstruction	25.59.11↔	Plastie de réduction de la langue
25.3x.50↔	Pelviglossomandibulectomie totale, SAP	25.59.99↔	Autres réparations et opérations plastiques de la langue, autre
25.3x.51↔	Pelviglossomandibulectomie totale, sans reconstruction	25.93↔	Lyse d'adhérences de la langue
25.3x.52↔	Pelviglossomandibulectomie totale, reconstruction avec lambeau muqueux local	25.94↔	Autre glossotomie
25.3x.53↔	Pelviglossomandibulectomie totale, reconstruction avec lambeau myocutané	26.12↔	Biopsie ouverte de glande ou de canal salivaire
25.3x.54↔	Pelviglossomandibulectomie totale, reconstruction avec greffon libre microvascularisé et anastomosé	26.21↔	Marsupialisation de kyste de glande salivaire
25.3x.59↔	Pelviglossomandibulectomie totale, avec autre reconstruction	26.29.00↔	Autre excision de lésion de glande salivaire, SAP
25.4x.00↔	Glossectomie radicale, SAP	26.29.10↔	Destruction de glande salivaire, SAP
25.4x.10↔	Glossectomie radicale, par voie transorale, SAP	26.29.99↔	Autre excision de lésion de glande salivaire, autre
25.4x.11↔	Glossectomie radicale, par voie transorale, sans reconstruction	26.30↔	Sialoadénectomie, SAP
25.4x.12↔	Glossectomie radicale, par voie transorale, reconstruction avec lambeau muqueux local	26.31.00↔	Sialoadénectomie partielle, SAP
25.4x.13↔	Glossectomie radicale, par voie transorale, reconstruction avec lambeau myocutané	26.31.10↔	Parotidectomie partielle, sans monitoring facial peropératoire
25.4x.14↔	Glossectomie radicale, par voie transorale, reconstruction avec greffon libre microvascularisé et anastomosé	26.31.11↔	Parotidectomie partielle, avec monitoring facial peropératoire
25.4x.19↔	Glossectomie radicale, par voie transorale, autre reconstruction	26.31.99↔	Sialoadénectomie partielle, autre
25.4x.20↔	Glossectomie radicale, par voie transmandibulaire, SAP	26.32.00↔	Sialoadénectomie totale, SAP
25.4x.21↔	Glossectomie radicale, par voie transmandibulaire, sans reconstruction	26.32.10↔	Parotidectomie totale avec conservation du nerf facial, sans monitoring facial peropératoire
25.4x.22↔	Glossectomie radicale, par voie transmandibulaire, reconstruction avec lambeau muqueux local	26.32.11↔	Parotidectomie totale avec conservation du nerf facial, avec monitoring facial peropératoire
25.4x.23↔	Glossectomie radicale, par voie transmandibulaire, reconstruction avec lambeau myocutané	26.32.20↔	Parotidectomie totale avec résection et réparation du nerf facial
25.4x.24↔	Glossectomie radicale, par voie transmandibulaire, reconstruction avec greffon libre microvascularisé et anastomosé	26.32.30↔	Résection totale de la glande sous-mandibulaire
25.4x.29↔	Glossectomie radicale, par voie transmandibulaire, autre reconstruction	26.32.99↔	Sialoadénectomie totale, autre
25.4x.30↔	Pelviglossectomie radicale, par voie transorale, SAP	26.41.00↔	Suture de lacération de glande salivaire, SAP
25.4x.31↔	Pelviglossectomie radicale, par voie transorale, sans reconstruction	26.41.10↔	Suture de lacération de canal salivaire
		26.41.99↔	Suture de lacération de glande salivaire, autre
		26.42↔	Fermeture de fistule salivaire
		26.49.00↔	Autre réparation et opération plastique de canal ou de glande salivaire, SAP
		26.49.10↔	Fistulisation de glande salivaire
		26.49.11↔	Transplantation de l'ouverture du canal salivaire
		26.49.12↔	Transposition d'ouverture du canal salivaire
		26.49.99↔	Autre réparation et opération plastique de canal ou de glande salivaire, autre
		26.99.00↔	Autres opérations de canal ou de glande salivaire, SAP
		26.99.10↔	Section du canal parotidien (canal de Stenon)
		26.99.20↔	Sialendoscopie interventionnelle, SAP
		26.99.21↔	Sialendoscopie interventionnelle avec dilatation
		26.99.22↔	Sialendoscopie interventionnelle avec extraction de corps étranger ou de calcul

26.99.23↔	Sialendoscopie interventionnelle avec lithotripsie intraductale et extraction de fragments	27.57.99↔	Attachement de lambeau pédiculé ou libre à la lèvre et à la bouche, autre
26.99.24↔	Sialendoscopie interventionnelle avec fragmentation au laser	27.58↔	Révision de lambeau pédiculé ou libre ou de greffe de peau libre à la lèvre et à la bouche
26.99.29↔	Sialendoscopie interventionnelle, autre	27.59.20↔	Couverture non étendue de tissu mou par des kératinocytes obtenus en culture, lèvre
26.99.99↔	Autres opérations de canal ou de glande salivaire, autre	27.59.21↔	Couverture étendue de tissu mou par des kératinocytes obtenus en culture, lèvre
27.0‡↔	Drainage de la face et du plancher buccal	27.59.30↔	Couverture temporaire, non étendue, de tissu mou par plusieurs techniques combinées, lèvre
27.1↔	Incision du palais	27.59.31↔	Couverture temporaire, étendue, de tissu mou par plusieurs techniques combinées, lèvre
27.21.00↔	Biopsie du palais osseux, SAP	27.59.40↔	Autre réparation plastique de la lèvre et de la bouche avec attachement de greffon libre microvascularisé et anastomosé
27.21.20↔	Biopsie ouverte (par incision) du palais osseux	27.59.41↔	Autre réparation plastique de la lèvre et de la bouche avec lambeau pédiculé distal
27.21.99↔	Biopsie du palais osseux, autre	27.59.60↔	Insertion d'expansur tissulaire au niveau de la lèvre
27.22.00↔	Biopsie de la lèvre et du voile du palais, SAP	27.59.99↔	Autre réparation plastique de la lèvre et de la bouche, autre
27.22.20↔	Biopsie ouverte (par incision) de la lèvre et du voile du palais	27.61↔	Suture de lacération du palais
27.22.99↔	Biopsie de la lèvre et du voile du palais, autre	27.62.00↔	Correction de fente palatine, SAP
27.23.00↔	Biopsie de la lèvre, SAP	27.62.10↔	Réparation plastique primaire du palais osseux, sans greffe osseuse
27.23.99↔	Biopsie de la lèvre, autre	27.62.11↔	Réparation plastique primaire du palais osseux, avec greffe osseuse
27.24.00↔	Biopsie de la bouche, structure non précisée, SAP	27.62.12↔	Réparation plastique primaire du voile du palais
27.24.20↔	Biopsie ouverte (par incision) de la muqueuse de la joue, du plancher buccal et d'autres structures de la cavité buccale	27.62.20↔	Réparation plastique secondaire du palais osseux, sans greffe osseuse
27.24.99↔	Biopsie de la bouche, structure non précisée, autre	27.62.21↔	Réparation plastique secondaire du palais osseux, avec greffe osseuse
27.31.00↔	Excision ou destruction locale de lésion ou de tissu du palais osseux, SAP	27.62.22↔	Réparation plastique secondaire du voile du palais
27.31.10↔	Excision locale de lésion ou de tissu du palais osseux	27.62.99↔	Correction de fente palatine, autre
27.31.20↔	Excision partielle de lésion ou de tissu du palais osseux	27.63.00↔	Révision de réparation de fente palatine, SAP
27.31.30↔	Destruction de lésion ou de tissu du palais osseux	27.63.10↔	Révision de réparation de fente palatine par maxilloplastie
27.31.99↔	Excision ou destruction locale de lésion ou de tissu du palais osseux, autre	27.63.11↔	Révision de réparation de fente palatine par maxilloplastie et ostéoplastie
27.32.00↔	Excision ou destruction large de lésion ou de tissu du palais osseux, SAP	27.63.20↔	Révision de réparation de fente palatine, opération secondaire de fente maxillaire
27.32.10↔	Extirpation totale transorale de lésion ou de tissu du palais osseux	27.63.99↔	Révision de réparation de fente palatine, autre
27.32.11↔	Excision radicale transmandibulaire [résection en bloc] de lésion ou de tissu du palais osseux	27.64↔	Insertion d'implant palatin
27.32.12↔	Excision radicale transfaciale [résection en bloc] de lésion ou de tissu du palais osseux	27.69.10↔	Réparation plastique du voile du palais
27.32.99↔	Excision ou destruction large de lésion ou de tissu du palais osseux, autre	27.69.11↔	Réparation plastique du palais osseux
27.42↔	Excision large de lésion de la lèvre	27.69.99↔	Autre réparation plastique du palais, autre
27.43.00↔	Autre excision de lésion ou de tissu de la lèvre, SAP	27.71↔	Incision de la lèvre
27.43.10↔	Autre excision de lésion ou tissu de la lèvre, excision locale	27.72↔	Excision de la lèvre
27.43.99↔	Autre excision de lésion ou de tissu de la lèvre, autre	27.73↔	Réparation de la lèvre
27.44.00↔	Excision radicale de lésion de la lèvre, SAP	27.79↔	Opérations de la lèvre, autre
27.44.11↔	Excision radicale de lésion cutanée de la lèvre, sans greffe ou transposition de peau	27.92↔	Incision de la bouche, structure non précisée
27.44.20↔	Excision radicale de lésion cutanée de la lèvre, avec greffe ou transposition de peau	27.99↔	Opérations de la cavité buccale, autre
27.44.99↔	Excision radicale de lésion de la lèvre, autre	28.0↔	Incision et drainage de structures amygdaliennes et périamygdaliennes
27.49.00↔	Autre excision de la bouche, SAP	28.2x.00↔	Amygdalectomie, sans excision de végétations adénoïdes [adénoïdectomie], SAP
27.49.10↔	Excision de la joue	28.2x.10↔	Résection partielle d'amygdale, sans excision de végétations adénoïdes
27.49.11↔	Excision du plancher buccal	28.2x.11↔	Amygdalectomie totale, sans excision de végétations adénoïdes
27.49.99↔	Autre excision de la bouche, autre	28.2x.12↔	Amygdalectomie pour abcès amygdalien
27.53↔	Fermeture de fistule de la cavité buccale	28.2x.99↔	Amygdalectomie, sans excision de végétations adénoïdes, autre
27.54.00↔	Réparation de fente labiale (congénitale), SAP	28.3x.00↔	Amygdalectomie, avec excision de végétations adénoïdes, SAP
27.54.10↔	Chéiloplastie de fente labiale (congénitale)	28.3x.10↔	Résection partielle d'amygdale [amygdalotomie], avec excision de végétations adénoïdes
27.54.11↔	Opération secondaire de fente labiale (congénitale)	28.3x.11↔	Amygdalectomie totale, avec excision de végétations adénoïdes
27.54.99↔	Réparation de fente labiale (congénitale), autre	28.3x.12↔	Amygdalectomie pour abcès amygdalien, avec excision de végétations adénoïdes
27.55.00↔	Grefe de peau totale de la lèvre et de la bouche, SAP	28.3x.99↔	Amygdalectomie, avec excision de végétations adénoïdes, autre
27.55.10↔	Grefe de peau totale de la lèvre et de la bouche, non étendue	28.4↔	Excision de restes amygdaliens
27.55.20↔	Grefe de peau totale de la lèvre et de la bouche, étendue	28.5x.00↔	Excision d'amygdale linguale, SAP
27.55.99↔	Grefe de peau totale de la lèvre et de la bouche, autre	28.5x.10↔	Excision d'amygdale linguale, par voie transorale
27.56.10↔	Grefe de peau d'épaisseur partielle de la lèvre et de la bouche, non étendue	28.5x.11↔	Excision d'amygdale linguale, par pharyngotomie
27.56.20↔	Grefe de peau d'épaisseur partielle de la lèvre et de la bouche, étendue	28.5x.99↔	Excision d'amygdale linguale, autre
27.56.30↔	Hétéogrefe de peau à la lèvre, non étendue	28.6↔	Excision de végétations adénoïdes, sans amygdalectomie
27.56.40↔	Hétéogrefe de peau à la lèvre, étendue	28.7x.00↔	Contrôle d'hémorragie après excision de végétations adénoïdes et amygdalectomie, SAP
27.56.50↔	Homogrefe de peau à la lèvre, non étendue		
27.56.60↔	Homogrefe de peau à la lèvre, étendue		
27.56.99↔	Autre greffe de peau de la lèvre et de la bouche, autre		
27.57.10↔	Attachement de greffon libre microvascularisé et anastomosé à la lèvre et à la bouche		
27.57.11↔	Attachement de lambeau pédiculé à la lèvre et à la bouche		

28.7x.10↔	Contrôle d'hémorragie après amygdalectomie	30.1x.99↔	Hémilaryngectomie, autre
28.7x.11↔	Contrôle d'hémorragie après excision de végétations adénoïdes	30.21↔	Épiglottectomie
28.7x.99↔	Contrôle d'hémorragie après excision de végétations adénoïdes et amygdalectomie, autre	30.22.00↔	Cordectomie, SAP
28.91↔	Ablation de corps étranger de l'amygdale et des végétations adénoïdes par incision	30.22.10↔	Cordectomie endolaryngée
28.92↔	Excision de lésion des amygdales et des végétations adénoïdes	30.22.11↔	Cordectomie par thyroïdotomie
28.99↔	Autres opérations des amygdales et des végétations adénoïdes, autre	30.22.99↔	Cordectomie, autre
29.0↔	Pharyngotomie	30.29.00↔	Autre laryngectomie partielle, SAP
29.12.00↔	Biopsie du pharynx, SAP	30.29.10↔	Crico-hyoïdo-épiglottopexie (CHEP)
29.12.20↔	Biopsie ouverte de l'hypopharynx	30.29.11↔	Cricohyoïdopexie (CHP)
29.12.30↔	Biopsie ouverte du rhinopharynx	30.29.20↔	Résection laryngo-pharyngée partielle
29.12.99↔	Biopsie du pharynx, autre	30.29.21↔	Laryngectomie partielle frontale (Huet)
29.2x.00↔	Excision de kyste branchiogène ou de vestige de fente branchiale, SAP	30.29.22↔	Laryngectomie partielle frontolatérale (Leroux-Robert)
29.2x.10↔	Excision de kyste latéral du cou	30.29.30↔	Aryténoïdectomie
29.2x.11↔	Excision de kyste branchiogène ou de vestige de fente branchiale, intervention secondaire	30.29.99↔	Autre laryngectomie partielle, autre
29.2x.20↔	Opération de vestiges de conduit branchial, SAP	30.3x.00↔	Laryngectomie complète, SAP
29.2x.21↔	Opération de vestiges de conduit branchial, intervention secondaire	30.3x.10↔	Laryngectomie complète, sans reconstruction
29.2x.99↔	Excision de kyste branchiogène ou de vestige de fente branchiale, autre	30.3x.11↔	Laryngectomie complète, reconstruction avec lambeau muqueux local
29.31↔	Myotomie crico-pharyngienne	30.3x.12↔	Laryngectomie complète, reconstruction avec greffon non vascularisé
29.32.00↔	Diverticulectomie pharyngienne, SAP	30.3x.13↔	Laryngectomie complète, reconstruction avec lambeau pédiculé régional
29.32.10↔	Diverticulostomie endoscopique, traitement de diverticule de Zenker	30.3x.14↔	Laryngectomie complète, reconstruction avec lambeau pédiculé distal
29.32.11↔	Diverticulectomie, excision de diverticule de Zenker	30.3x.15↔	Laryngectomie complète, reconstruction avec greffon libre microvascularisé et anastomosé
29.32.99↔	Diverticulectomie pharyngienne, autre	30.3x.16↔	Laryngectomie complète, reconstruction avec greffon intestinal libre
29.33.00↔	Pharyngectomie (partielle), SAP	30.3x.17↔	Laryngectomie complète, reconstruction par anastomose œso-gastrique
29.33.10↔	Pharyngectomie partielle, sans reconstruction	30.3x.19↔	Laryngectomie complète, autre reconstruction
29.33.11↔	Pharyngectomie partielle, reconstruction par lambeau pédiculé régional ou distal	30.3x.99↔	Laryngectomie complète, autre
29.33.12↔	Pharyngectomie partielle, reconstruction avec greffon libre microvascularisé et anastomosé	30.4x.00↔	Laryngectomie radicale, SAP
29.33.20↔	Pharyngectomie totale, reconstruction par lambeau pédiculé régional ou distal	30.4x.10↔	Laryngectomie radicale avec pharyngectomie, sans reconstruction
29.33.21↔	Pharyngectomie totale, reconstruction avec greffon libre microvascularisé et anastomosé, greffon intestinal libre ou anastomose œso-gastrique	30.4x.11↔	Laryngectomie radicale avec pharyngectomie, reconstruction avec lambeau muqueux local
29.33.99↔	Pharyngectomie (partielle), autre	30.4x.12↔	Laryngectomie radicale avec pharyngectomie, reconstruction avec greffon non vascularisé
29.39↔	Excision ou destruction de lésion ou de tissu du pharynx, autre	30.4x.13↔	Laryngectomie radicale avec pharyngectomie, reconstruction avec lambeau pédiculé régional
29.4x.10↔	Réparation plastique du pharynx, avec lambeau muqueux local ou cutané libre	30.4x.14↔	Laryngectomie radicale avec pharyngectomie, reconstruction avec lambeau pédiculé
29.4x.11↔	Réparation plastique du pharynx, avec lambeau pédiculé myocutané	30.4x.15↔	Laryngectomie radicale avec pharyngectomie, reconstruction avec greffon libre microvascularisé et anastomosé
29.4x.12↔	Réparation plastique du pharynx, avec greffon microvascularisé et anastomosé, greffon intestinal ou anastomose œso-gastrique	30.4x.16↔	Laryngectomie radicale avec pharyngectomie, reconstruction avec greffon intestinal libre
29.4x.99↔	Réparation plastique du pharynx, autre	30.4x.17↔	Laryngectomie radicale avec pharyngectomie, reconstruction par anastomose œso-gastrique
29.51↔	Suture de lacération du pharynx	30.4x.19↔	Laryngectomie radicale avec pharyngectomie, autre reconstruction
29.52↔	Fermeture de fistule de fente branchiale	30.4x.20↔	Laryngectomie radicale avec pharyngectomie et résection thyroïdienne, sans reconstruction
29.53↔	Fermeture d'autre fistule du pharynx	30.4x.21↔	Laryngectomie radicale avec pharyngectomie et résection thyroïdienne, reconstruction avec lambeau muqueux local
29.54↔	Lyse d'adhérences pharyngiennes	30.4x.22↔	Laryngectomie radicale avec pharyngectomie et résection thyroïdienne, reconstruction avec greffon non vascularisé
29.59↔	Réparation du pharynx, autre	30.4x.23↔	Laryngectomie radicale avec pharyngectomie et résection thyroïdienne, reconstruction avec lambeau pédiculé régional
29.92↔	Section du nerf glossopharyngien	30.4x.24↔	Laryngectomie radicale avec pharyngectomie et résection thyroïdienne, reconstruction avec lambeau pédiculé
29.99↔	Autre opération du pharynx, autre	30.4x.25↔	Laryngectomie radicale avec pharyngectomie et résection thyroïdienne, reconstruction avec greffon libre microvascularisé et anastomosé
30.01↔	Marsupialisation de kyste du larynx	30.4x.26↔	Laryngectomie radicale avec pharyngectomie et résection thyroïdienne, reconstruction avec greffon intestinal libre
30.09.00↔	Autre excision ou destruction de lésion ou de tissu du larynx, SAP	30.4x.27↔	Laryngectomie radicale avec pharyngectomie et résection thyroïdienne, reconstruction par anastomose œso-gastrique
30.09.10↔	Excision ou destruction de lésion ou de tissu du larynx, sans thyroïdotomie	30.4x.29↔	Laryngectomie radicale avec pharyngectomie et résection thyroïdienne, autre reconstruction
30.09.11↔	Décortication / stripping de corde vocale, sans thyroïdotomie	30.4x.99↔	Laryngectomie radicale, autre
30.09.20↔	Excision ou destruction de lésion ou de tissu du larynx par thyroïdotomie	31.1‡↔	Trachéostomie temporaire
30.09.21↔	Décortication / stripping de corde vocale par thyroïdotomie		
30.09.99↔	Autre excision ou destruction de lésion ou de tissu du larynx, autre		
30.1x.00↔	Hémilaryngectomie, SAP		
30.1x.10↔	Hémilaryngectomie supraglottique, par voie horizontale		
30.1x.11↔	Hémilaryngectomie supraglottique, avec résection de la base de la langue		

31.21†↔	Trachéostomie médiastinale	32.41.12↔	Lobectomie pulmonaire par voie thoroscopique, sans mention de dissection radicale des ganglions, avec élargissement par bronchoplastie
31.29†↔	Trachéostomie permanente, autre	32.41.13↔	Lobectomie pulmonaire par voie thoroscopique, sans mention de dissection radicale des ganglions, avec élargissement par angioplastie
31.3↔	Autre incision du larynx et de la trachée	32.41.14↔	Lobectomie pulmonaire par voie thoroscopique, sans mention de dissection radicale des ganglions, avec élargissement par bronchoplastie et angioplastie
31.45↔	Biopsie ouverte de larynx ou de la trachée	32.41.19↔	Lobectomie pulmonaire par voie thoroscopique, sans mention de dissection radicale des ganglions, autre
31.61↔	Suture de lacération du larynx	32.41.20↔	Lobectomie pulmonaire par voie thoroscopique, avec dissection radicale des ganglions
31.62↔	Fermeture de fistule du larynx	32.41.99↔	Lobectomie pulmonaire par voie thoroscopique, autre
31.63↔	Révision de laryngostomie	32.42.00↔	Lobectomie pulmonaire chirurgicale ouverte, SAP
31.64↔	Réparation de fracture laryngée	32.42.10↔	Lobectomie pulmonaire chirurgicale ouverte, sans dissection radicale des ganglions, SAP
31.69.10↔	Laryngoplastie, SAP	32.42.11↔	Lobectomie pulmonaire chirurgicale ouverte, sans dissection radicale des ganglions, sans élargissement par bronchoplastie ou angioplastie
31.69.11↔	Médialisation de laryngoplastie, SAP	32.42.12↔	Lobectomie pulmonaire chirurgicale ouverte, sans dissection radicale des ganglions, avec élargissement par bronchoplastie
31.69.12↔	Médialisation de laryngoplastie, thyroplastie de type I	32.42.13↔	Lobectomie pulmonaire chirurgicale ouverte, sans dissection radicale des ganglions, avec élargissement par angioplastie
31.69.14↔	Médialisation de laryngoplastie, par voie externe	32.42.14↔	Lobectomie pulmonaire chirurgicale ouverte, sans dissection radicale des ganglions, avec élargissement par bronchoplastie ainsi que par angioplastie
31.69.20↔	Plastie d'élargissement de la glotte (endolaryngée)	32.42.19↔	Lobectomie pulmonaire chirurgicale ouverte, sans dissection radicale des ganglions, autre
31.69.30↔	Crico-thyroidopexie	32.42.20↔	Lobectomie pulmonaire chirurgicale ouverte, avec dissection radicale des ganglions, SAP
31.69.31↔	Arythénoïdopexie	32.42.21↔	Lobectomie pulmonaire chirurgicale ouverte, avec dissection radicale des ganglions, sans élargissement par bronchoplastie ou angioplastie
31.69.40↔	Construction / révision de néoglote	32.42.22↔	Lobectomie pulmonaire chirurgicale ouverte, avec dissection radicale des ganglions, avec élargissement par bronchoplastie
31.69.41↔	Réparation du larynx	32.42.23↔	Lobectomie pulmonaire chirurgicale ouverte, avec dissection radicale des ganglions, avec élargissement par angioplastie
31.69.42↔	Réparation de corde vocale	32.42.24↔	Lobectomie pulmonaire chirurgicale ouverte avec dissection radicale des ganglions, avec élargissement par bronchoplastie ainsi que par angioplastie
31.69.99↔	Autre réparation du larynx, autre	32.42.29↔	Lobectomie pulmonaire chirurgicale ouverte, avec dissection radicale des ganglions, autre
31.71↔	Suture de lacération de la trachée	32.42.30↔	Lobectomie pulmonaire avec élargissement
31.72↔	Fermeture de fistule externe de la trachée	32.42.40↔	Lobectomie pulmonaire, bilobectomie, SAP
31.73↔	Fermeture d'autre fistule de la trachée	32.42.41↔	Lobectomie pulmonaire, bilobectomie, sans élargissement par bronchoplastie ou angioplastie
31.75↔	Reconstruction de trachée et construction de larynx artificiel	32.42.42↔	Lobectomie pulmonaire, bilobectomie, avec élargissement par bronchoplastie
31.79.00↔	Autre réparation ou opération plastique de la trachée, SAP	32.42.43↔	Lobectomie pulmonaire, bilobectomie, avec élargissement par angioplastie
31.79.10†↔	Plastie d'élargissement d'une trachéostomie	32.42.44↔	Lobectomie pulmonaire, bilobectomie, avec élargissement par bronchoplastie et angioplastie
31.79.11↔	Réparation par greffe de trachée	32.42.49↔	Lobectomie pulmonaire, bilobectomie, autre
31.79.12↔	Trachéopexie	32.42.99↔	Lobectomie pulmonaire chirurgicale ouverte, autre
31.79.13↔	Anastomose termino-terminale de la trachée (après rupture)	32.49↔	Lobectomie pulmonaire, autre
31.79.14↔	Résection crico-trachéale	32.50↔	Pneumonectomie par voie thoroscopique
31.79.15↔	Autre réparation ou opération plastique de la trachée lors de sténose trachéale	32.51.00↔	Pneumonectomie, chirurgicale ouverte, SAP
31.79.99↔	Autre réparation ou opération plastique de la trachée, autre	32.51.10↔	Pneumonectomie, chirurgicale ouverte, sans dissection radicale des ganglions, SAP
31.91↔	Section de nerf laryngé	32.51.11↔	Pneumonectomie, chirurgicale ouverte, sans dissection radicale des ganglions, sans élargissement par bronchoplastie ou angioplastie
31.92↔	Lyse d'adhérences de trachée et de larynx	32.51.12↔	Pneumonectomie, chirurgicale ouverte, sans dissection radicale des ganglions, avec élargissement par bronchoplastie
31.98↔	Autres opérations du larynx	32.51.13↔	Pneumonectomie, chirurgicale ouverte, sans dissection radicale des ganglions, avec élargissement par angioplastie
31.99.00↔	Autres opérations de la trachée, SAP	32.51.14↔	Pneumonectomie, chirurgicale ouverte, sans dissection radicale des ganglions, avec élargissement par bronchoplastie, avec élargissement par angioplastie
31.99.99↔	Autres opérations de la trachée, autre	32.51.19↔	Pneumonectomie, chirurgicale ouverte, sans dissection radicale des ganglions, autre
32.01.13†↔	Excision ou destruction endoscopique de lésion ou de tissu de bronche, thermoplastie bronchique		
32.09.00↔	Autre excision ou destruction de lésion ou de tissu de bronche, SAP		
32.09.10↔	Autre excision ou destruction locale de lésion ou de tissu de bronche, par thoracotomie		
32.09.20↔	Autre excision ou destruction locale de lésion ou de tissu de bronche, par thoracoscopie		
32.09.99↔	Autre excision ou destruction de lésion ou de tissu de bronche, autre		
32.1x.10↔	Autre excision de bronche, résection de bifurcation bronchique		
32.1x.20↔	Autre excision de bronche, révision d'insuffisance du moignon bronchique		
32.20↔	Excision de lésion ou de tissu du poumon par voie thoroscopique		
32.21↔	Plicature de bulles d'emphysème		
32.22↔	Réduction chirurgicale du volume pulmonaire		
32.23↔	Excision ouverte de lésion ou de tissu du poumon		
32.25↔	Ablation thoracoscopique de lésion ou de tissu du poumon		
32.26↔	Excision autre et non spécifiée de lésion ou de tissu du poumon		
32.29↔	Excision ou destruction locale de lésion ou de tissu de poumon, autre		
32.30↔	Résection pulmonaire segmentaire anatomique par voie thoroscopique		
32.39↔	Résection pulmonaire segmentaire anatomique autre et non spécifiée		
32.41.00↔	Lobectomie pulmonaire par voie thoroscopique, SAP		
32.41.10↔	Lobectomie pulmonaire par voie thoroscopique, sans mention de dissection radicale des ganglions, SAP		
32.41.11↔	Lobectomie pulmonaire par voie thoroscopique, sans mention de dissection radicale des ganglions, sans élargissement par bronchoplastie ou angioplastie		

32.51.20↔	Pneumectomie, chirurgicale ouverte, avec dissection radicale des ganglions, SAP	33.71.22‡↔	Remplacement de valve(s) bronchique(s) par endoscopie, deux valves
32.51.21↔	Pneumectomie, chirurgicale ouverte, avec dissection radicale des ganglions, sans élargissement par bronchoplastie ou angioplastie	33.71.23‡↔	Remplacement de valve(s) bronchique(s) par endoscopie, trois valves
32.51.22↔	Pneumectomie, chirurgicale ouverte, avec dissection radicale des ganglions, avec élargissement par bronchoplastie	33.71.24‡↔	Remplacement de valve(s) bronchique(s) par endoscopie, quatre valves
32.51.23↔	Pneumectomie, chirurgicale ouverte, avec dissection radicale des ganglions, avec élargissement par angioplastie	33.71.26‡↔	Remplacement de valve(s) bronchique(s) par endoscopie, cinq valves
32.51.24↔	Pneumectomie, chirurgicale ouverte, avec dissection radicale des ganglions, avec élargissement par bronchoplastie, avec élargissement par angioplastie	33.71.27‡↔	Remplacement de valve(s) bronchique(s) par endoscopie, six valves
32.51.29↔	Pneumectomie, chirurgicale ouverte, avec dissection radicale des ganglions, autre	33.71.28‡↔	Remplacement de valve(s) bronchique(s) par endoscopie, sept valves
32.51.31↔	Pneumectomie, chirurgicale ouverte, avec élargissement	33.71.2a‡↔	Remplacement de valve(s) bronchique(s) par endoscopie, huit valves
32.51.99↔	Pneumectomie, chirurgicale ouverte, autre	33.71.2b‡↔	Remplacement de valve(s) bronchique(s) par endoscopie, neuf valves
32.59↔	Pneumectomie autre et non spécifiée	33.71.2c‡↔	Remplacement de valve(s) bronchique(s) par endoscopie, dix valves ou plus
32.6↔	Dissection thoracique radicale	33.72.11‡↔	Insertion de coil(s) dans les bronches ou le poumon par endoscopie, de 1 à 2 coils
33.20↔	Biopsie pulmonaire par voie thoracoscopique	33.72.12‡↔	Insertion de coil(s) dans les bronches ou le poumon par endoscopie, de 3 à 4 coils
33.22‡↔	Trachéo-bronchoscopie souple	33.72.13‡↔	Insertion de coil(s) dans les bronches ou le poumon par endoscopie, de 5 à 6 coils
33.23.11‡↔	Trachéo-bronchoscopie rigide	33.72.14‡↔	Insertion de coil(s) dans les bronches ou le poumon par endoscopie, de 7 à 8 coils
33.23.13‡↔	Trachéo-bronchoscopie en fluorescence	33.72.15‡↔	Insertion de coil(s) dans les bronches ou le poumon par endoscopie, de 9 à 10 coils
33.23.14‡↔	Trachéo-bronchoscopie avec cathéter à ballonnet pour mesure de la ventilation collatérale	33.72.16‡↔	Insertion de coil(s) dans les bronches ou le poumon par endoscopie, de 11 à 12 coils
33.23.99‡↔	Autre trachéo-bronchoscopie, autre	33.72.17‡↔	Insertion de coil(s) dans les bronches ou le poumon par endoscopie, de 13 à 14 coils
33.24.00‡↔	Biopsie bronchique fermée [par voie endoscopique], SAP	33.72.18‡↔	Insertion de coil(s) dans les bronches ou le poumon par endoscopie, de 15 à 16 coils
33.24.10‡↔	Trachéo-bronchoscopie (flexible) (rigide) avec brossage pour prélèvement de sécrétions ou d'autres échantillons	33.72.1a‡↔	Insertion de coil(s) dans les bronches ou le poumon par endoscopie, 17 coils ou plus
33.24.11‡↔	Trachéo-bronchoscopie (flexible) (rigide) avec lavage broncho-alvéolaire	33.79.00‡↔	Insertion endoscopique d'autre dispositif ou substance bronchique, SAP
33.24.12‡↔	Trachéo-bronchoscopie (flexible) (rigide) avec brossage pour prélèvement cytologique	33.79.09‡↔	Insertion endoscopique d'autre dispositif ou substance bronchique, autre
33.24.13‡↔	Trachéo-bronchoscopie (flexible) (rigide) avec biopsie (excisionnelle)	33.79.10‡↔	Instillation endoscopique de substance pour réduction de volume pulmonaire, SAP
33.24.14‡↔	Trachéo-bronchoscopie (flexible) (rigide) avec aspiration transbronchique à l'aiguille	33.79.11‡↔	Instillation endoscopique de gel pour réduction biologique de volume pulmonaire
33.24.16‡↔	Trachéo-bronchoscopie avec cryobiopsie	33.79.12‡↔	Instillation endoscopique de vapeur pour réduction biologique de volume pulmonaire
33.24.99‡↔	Biopsie bronchique fermée [par voie endoscopique], autre	33.79.19‡↔	Instillation endoscopique de substance pour réduction de volume pulmonaire, autre
33.25↔	Biopsie bronchique ouverte	33.91.20‡↔	Dilatation bronchique, endoscopique, avec insertion ou remplacement de stent / endoprothèse (stentgraft), SAP
33.28↔	Biopsie de poumon à ciel ouvert	33.91.21‡↔	Dilatation bronchique, endoscopique, avec insertion ou remplacement de stent / endoprothèse (stentgraft) en plastique
33.31↔	Destruction du nerf phrénique pour collapsothérapie du poumon	33.91.22‡↔	Dilatation bronchique, endoscopique, avec insertion ou remplacement de stent / endoprothèse (stentgraft) métallique
33.33↔	Pneumopéritoine pour collapsus du poumon	33.91.23‡↔	Dilatation bronchique, endoscopique, avec insertion ou remplacement de stent / endoprothèse (stentgraft) hybride/dynamique
33.34.10↔	Thoracoplastie partielle	33.91.29‡↔	Dilatation bronchique, endoscopique, avec insertion ou remplacement de stent / endoprothèse (stentgraft), autre
33.34.20↔	Thoracoplastie complète	33.92↔	Ligature de bronche
33.34.99↔	Thoracoplastie, autre	34.02↔	Thoracotomie exploratrice
33.39↔	Collapsothérapie chirurgicale de poumon, autre	34.03↔	Réouverture de thoracotomie
33.41↔	Suture de lacération de bronche	34.04‡↔	Drainage pleural (par insertion de cathéter intercostal)
33.42↔	Fermeture de fistule bronchique	34.05‡↔	Création d'un shunt pleuropéritonéal
33.43↔	Suture de lacération pulmonaire	34.06↔	Drainage de la cavité pleurale par voie thoracoscopique
33.50↔	Transplantation pulmonaire, SAP	34.09.10‡↔	Autre incision de la plèvre, lyse d'adhérences du poumon et de la paroi thoracique
33.51↔	Transplantation pulmonaire unilatérale	34.1↔	Incision du médiastin
33.52↔	Transplantation pulmonaire bilatérale	34.20↔	Biopsie de la plèvre par voie thoracoscopique
33.53↔	Retransplantation pulmonaire durant la même hospitalisation	34.21.00↔	Thoracoscopie transpleurale, SAP
33.6x.00↔	Transplantation combinée cœur-poumons, SAP	34.21.10↔	Thoracoscopie transpleurale, première intervention
33.6x.10↔	Retransplantation combinée cœur-poumons durant la même hospitalisation	34.21.20↔	Thoracoscopie transpleurale, réintervention
33.6x.99↔	Transplantation combinée cœur-poumons, autre		
33.71.11‡↔	Insertion de valve(s) bronchique(s) par endoscopie, une valve		
33.71.12‡↔	Insertion de valve(s) bronchique(s) par endoscopie, deux valves		
33.71.13‡↔	Insertion de valve(s) bronchique(s) par endoscopie, trois valves		
33.71.14‡↔	Insertion de valve(s) bronchique(s) par endoscopie, quatre valves		
33.71.16‡↔	Insertion de valve(s) bronchique(s) par endoscopie, cinq valves		
33.71.17‡↔	Insertion de valve(s) bronchique(s) par endoscopie, six valves		
33.71.18‡↔	Insertion de valve(s) bronchique(s) par endoscopie, sept valves		
33.71.1a‡↔	Insertion de valve(s) bronchique(s) par endoscopie, huit valves		
33.71.1b‡↔	Insertion de valve(s) bronchique(s) par endoscopie, neuf valves		
33.71.1c‡↔	Insertion de valve(s) bronchique(s) par endoscopie, dix valves ou plus		
33.71.21‡↔	Remplacement de valve(s) bronchique(s) par endoscopie, une valve		

34.21.99↔	Thoracoscopie transpleurale, autre	34.52.15↔	Pleurectomie partielle et décortication pulmonaire, thoracoscopique
34.22↔	Médiastinoscopie	34.52.16↔	Pleurectomie subtotale et décortication pulmonaire, thoracoscopique
34.23.20↔	Biopsie ouverte de la paroi thoracique	34.52.99↔	Pleurectomie et décortication pulmonaire, thoracoscopique, autre
34.26↔	Biopsie du médiastin, à ciel ouvert	34.59.10↔	Autre excision de la plèvre, pleurectomie sous thoracoscopie
34.27.00↔	Biopsie du diaphragme, SAP	34.59.20↔	Autre excision de la plèvre, pleurectomie chirurgicale ouverte
34.27.20↔	Biopsie ouverte du diaphragme	34.6x.00↔	Pleurodèse, SAP
34.27.99↔	Biopsie du diaphragme, autre	34.6x.11↔	Pleurodèse chirurgicale ouverte, sans décortication
34.3x.00↔	Excision ou destruction de lésion ou de tissu du médiastin, SAP	34.6x.12↔	Pleurodèse chirurgicale ouverte, avec décortication
34.3x.10↔	Excision de lésion ou de tissu du médiastin	34.6x.13↔	Pleurodèse chirurgicale ouverte, par poudrage
34.3x.20↔	Résection de lésion ou de tissu du médiastin, SAP	34.6x.19↔	Pleurodèse chirurgicale ouverte, autre
34.3x.21↔	Résection de lésion ou de tissu du médiastin, sans résection d'organe médiastinal	34.6x.20↔	Pleurodèse sous thoracoscopie, SAP
34.3x.22↔	Résection de lésion ou de tissu du médiastin, avec résection du poumon ou de la paroi thoracique	34.6x.21↔	Pleurodèse sous thoracoscopie, sans décortication
34.3x.23↔	Résection de lésion ou de tissu du médiastin, avec résection partielle du péricarde	34.6x.22↔	Pleurodèse sous thoracoscopie, avec décortication
34.3x.24↔	Résection de lésion ou de tissu du médiastin, avec endoprothèse vasculaire	34.6x.23↔	Pleurodèse sous thoracoscopie, par poudrage
34.3x.25↔	Résection de lésion ou de tissu du médiastin, avec résection pulmonaire et endoprothèse vasculaire	34.6x.29↔	Pleurodèse sous thoracoscopie, autre
34.3x.26↔	Résection de lésion ou de tissu du médiastin, avec résection pulmonaire et résection partielle du péricarde	34.6x.99↔	Pleurodèse, autre
34.3x.27↔	Résection de lésion ou de tissu du médiastin, avec résection partielle du péricarde et endoprothèse vasculaire	34.71↔	Suture de lacération de la paroi thoracique
34.3x.28↔	Résection de lésion ou de tissu du médiastin, avec résection partielle du poumon et du péricarde et endoprothèse vasculaire	34.72↔	Fermeture de thoracostomie
34.3x.29↔	Résection de lésion ou de tissu du médiastin, autre	34.73↔	Fermeture d'autres fistules thoraciques
34.3x.30↔	Destruction de lésion ou de tissu du médiastin	34.74↔	Réparation des déformations thoraciques
34.3x.99↔	Excision ou destruction de lésion ou de tissu du médiastin, autre	34.79.00↔	Autre réparation de la paroi thoracique, SAP
34.4x.00↔	Excision ou destruction de lésion de la paroi thoracique, SAP	34.79.10↔	Autre réparation de la paroi thoracique, fermeture secondaire de thoracotomie, SAP
34.4x.10↔	Excision de lésion de la paroi thoracique	34.79.11↔	Autre réparation de la paroi thoracique, fermeture secondaire de thoracotomie, par fil
34.4x.20↔	Résection partielle de lésion de la paroi thoracique, SAP	34.79.12↔	Autre réparation de la paroi thoracique, fermeture secondaire de thoracotomie, par plaque
34.4x.21↔	Résection partielle de lésion de la paroi thoracique, sans réparation	34.79.19↔	Autre réparation de la paroi thoracique, fermeture secondaire de thoracotomie, autre
34.4x.22↔	Résection partielle de lésion de la paroi thoracique, avec réparation	34.79.20↔	Autre réparation chirurgicale ouverte de la paroi thoracique, stabilisation, SAP
34.4x.30↔	Résection de lésion de la paroi thoracique, résection complète du sternum, SAP	34.79.21↔	Autre réparation chirurgicale ouverte de la paroi thoracique, stabilisation, par fil
34.4x.31↔	Résection de lésion de la paroi thoracique, résection complète du sternum, sans réparation	34.79.22↔	Autre réparation chirurgicale ouverte de la paroi thoracique, stabilisation, par plaque
34.4x.32↔	Résection de lésion de la paroi thoracique, résection complète du sternum, avec réparation	34.79.29↔	Autre réparation chirurgicale ouverte de la paroi thoracique, stabilisation, autre
34.4x.40↔	Destruction de lésion de la paroi thoracique	34.79.30↔	Autre réparation de la paroi thoracique, réduction ouverte de fracture sternale, SAP
34.4x.99↔	Excision ou destruction de lésion de la paroi thoracique, autre	34.79.31↔	Autre réparation de la paroi thoracique, réduction ouverte de fracture sternale, par fil
34.51.00↔	Pleurectomie et décortication pulmonaire chirurgicale ouverte, SAP	34.79.32↔	Autre réparation de la paroi thoracique, réduction ouverte de fracture sternale, par plaque
34.51.11↔	Pleurectomie radicale et décortication du poumon et de la paroi thoracique, sans résection du péricarde ou du diaphragme, chirurgicale ouverte	34.79.39↔	Autre réparation de la paroi thoracique, réduction ouverte de fracture sternale, autre
34.51.12↔	Pleurectomie radicale et décortication du poumon et de la paroi thoracique, avec résection du péricarde, chirurgicale ouverte	34.79.40↔	Autre réparation de la paroi thoracique, plastie et greffe osseuses
34.51.13↔	Pleurectomie radicale et décortication du poumon et de la paroi thoracique, avec résection du diaphragme, chirurgicale ouverte	34.79.99↔	Autre réparation de la paroi thoracique, autre
34.51.14↔	Pleurectomie radicale et décortication du poumon et de la paroi thoracique, avec résection du péricarde ainsi que du diaphragme, chirurgicale ouverte	34.81↔	Excision de lésion ou de tissu du diaphragme
34.51.15↔	Pleurectomie partielle et décortication, chirurgicale ouverte	34.82↔	Suture d'une déchirure du diaphragme
34.51.16↔	Pleurectomie subtotale et décortication, chirurgicale ouverte	34.83↔	Fermeture de fistule trans-diaphragmatique
34.51.99↔	Pleurectomie et décortication pulmonaire chirurgicale ouverte, autre	34.84↔	Autre réparation du diaphragme
34.52.00↔	Pleurectomie et décortication pulmonaire, thoracoscopique, SAP	34.85↔	Implantation d'un stimulateur diaphragmatique
34.52.11↔	Pleurectomie radicale et décortication du poumon et de la paroi thoracique, sans résection du péricarde ou du diaphragme, thoracoscopique	34.89.00↔	Autres opérations du diaphragme, SAP
34.52.12↔	Pleurectomie radicale et décortication du poumon et de la paroi thoracique, avec résection du péricarde, thoracoscopique	34.89.10↔	Autres opérations du diaphragme, incision du diaphragme
34.52.13↔	Pleurectomie radicale et décortication du poumon et de la paroi thoracique, avec résection du diaphragme, thoracoscopique	34.89.99↔	Autres opérations du diaphragme, autre
34.52.14↔	Pleurectomie radicale et décortication du poumon et de la paroi thoracique, avec résection du péricarde ainsi que du diaphragme, thoracoscopique	34.93↔	Réparation de la plèvre
		34.99.00↔	Autres opérations du thorax, SAP
		34.99.10↔	Prélèvement de cartilage costal pour greffe
		34.99.99↔	Autres opérations du thorax, autre
		35.31↔	Opérations de muscle papillaire
		35.32↔	Opérations de cordages tendineux
		35.34↔	Infundibulectomie
		35.35.00↔	Opération de trabécules cardiaques, SAP
		35.35.09↔	Opération de trabécules cardiaques, autre
		35.35.10↔	Résection fibreuse ou musculaire sous-valvulaire de la valve aortique
		35.36.00↔	Résection supra-valvulaire, valve cardiaque, SAP

35.36.09↔	Résection supravalvulaire, valve cardiaque, autre	35.a1.00↔	Valvulotomie de la valve aortique, SAP
35.36.11↔	Résection supravalvulaire, valve aortique	35.a1.09↔	Valvulotomie de la valve aortique, autres
35.36.21↔	Résection supravalvulaire, valve pulmonaire	35.a1.11↔	Valvulotomie de la valve aortique avec sternotomie totale comme voie d'abord
35.41.00↔	Élargissement de communication interauriculaire existante, SAP	35.a1.12↔	Valvulotomie de la valve aortique avec thoracotomie mini-invasive (sternotomie partielle supérieure, thoracotomie latérale) comme voie d'abord
35.41.10↔	Élargissement de communication interauriculaire existante, technique à ciel ouvert	35.a1.13↔	Valvulotomie de la valve aortique, par voie endovasculaire
35.41.20↔	Élargissement de communication interauriculaire existante, technique fermée	35.a1.14↔	Valvulotomie de la valve aortique, guidée par cathéter, par voie transapicale
35.41.99↔	Élargissement de communication interauriculaire existante, autre	35.a2.00↔	Valvulotomie de la valve mitrale, SAP
35.42.00↔	Création de communication septale intracardiaque, SAP	35.a2.09↔	Valvulotomie de la valve mitrale, autres
35.42.10↔	Création de communication septale intracardiaque, technique à ciel ouvert	35.a2.11↔	Valvulotomie de la valve mitrale avec sternotomie totale comme voie d'abord
35.42.20↔	Création de communication septale intracardiaque, technique fermée	35.a2.12↔	Valvulotomie de la valve mitrale avec thoracotomie mini-invasive (sternotomie partielle supérieure, thoracotomie latérale) comme voie d'abord
35.42.99↔	Création de communication septale intracardiaque, autre	35.a2.13↔	Valvulotomie de la valve mitrale, par voie endovasculaire
35.43.00↔	Élargissement de communication interventriculaire existante, SAP	35.a2.14↔	Valvulotomie de la valve mitrale, guidée par cathéter, par voie transapicale
35.43.10↔	Élargissement de communication interventriculaire existante, technique à ciel ouvert	35.a3.00↔	Valvulotomie de la valve pulmonaire, SAP
35.43.20↔	Élargissement de communication interventriculaire existante, technique fermée	35.a3.09↔	Valvulotomie de la valve pulmonaire, autres
35.43.99↔	Élargissement de communication interventriculaire existante, autre	35.a3.11↔	Valvulotomie de la valve pulmonaire avec sternotomie totale comme voie d'abord
35.50↔	Réparation de communication septale intracardiaque non précisée, avec prothèse	35.a3.12↔	Valvulotomie de la valve pulmonaire avec thoracotomie mini-invasive (sternotomie partielle supérieure, thoracotomie latérale) comme voie d'abord
35.51↔	Réparation de communication interauriculaire avec prothèse, technique ouverte	35.a3.13↔	Valvulotomie de la valve pulmonaire, par voie endovasculaire
35.53↔	Réparation de communication interventriculaire avec prothèse, par voie ouverte	35.a3.14↔	Valvulotomie de la valve pulmonaire, guidée par cathéter, par voie transapicale
35.54↔	Réparation de défaut des coussinets endocardiques (canal AV), avec prothèse	35.a4.00↔	Valvulotomie de la valve tricuspide, SAP
35.55↔	Réparation de communication interventriculaire avec prothèse, fermée	35.a4.09↔	Valvulotomie de la valve tricuspide, autres
35.60↔	Réparation de communication septale intracardiaque non précisée, avec greffe de tissu	35.a4.11↔	Valvulotomie de la valve tricuspide avec sternotomie totale comme voie d'abord
35.61↔	Réparation de communication interauriculaire, avec greffe de tissu	35.a4.12↔	Valvulotomie de la valve tricuspide avec thoracotomie mini-invasive (sternotomie partielle supérieure, thoracotomie latérale) comme voie d'abord
35.62↔	Réparation de communication interventriculaire avec greffe de tissu	35.a4.13↔	Valvulotomie de la valve tricuspide, par voie endovasculaire
35.63↔	Réparation de défauts des coussinets endocardiques (canal AV), avec greffe de tissu	35.a4.14↔	Valvulotomie de la valve tricuspide, guidée par cathéter, par voie transapicale
35.70↔	Autre réparation non précisée de communication septale intracardiaque, non précisée	35.b0↔	Dilatation de valve, SAP
35.71↔	Autre réparation non précisée de communication interauriculaire	35.b1.11↔	Dilatation de valve aortique, par voie endovasculaire
35.72.00↔	Réparation de communication interventriculaire, SAP	35.b1.12↔	Dilatation de valve mitrale, par voie endovasculaire
35.72.10↔	Fermeture de communication interventriculaire acquise	35.b1.13↔	Dilatation de valve pulmonaire, par voie endovasculaire
35.72.99↔	Réparation de communication interventriculaire, autre	35.b1.14↔	Dilatation de valve tricuspide, par voie endovasculaire
35.73↔	Autre réparation non précisée de défaut des coussinets indocardiques (canal AV)	35.b9↔	Dilatation de valve, autres
35.81↔	Correction totale de la tétralogie de Fallot	35.c1.00↔	Reconstruction des cuspidés de la valve aortique, SAP
35.82↔	Correction de retour (connexion) veineux pulmonaire anormal total	35.c1.09↔	Reconstruction des cuspidés de la valve aortique, autres
35.83↔	Correction totale de tronc artériel commun (truncus arteriosus)	35.c1.11↔	Reconstruction des cuspidés de la valve aortique, avec sternotomie totale comme voie d'abord
35.84↔	Correction totale de transposition de gros vaisseaux, NCA	35.c1.12↔	Valvuloplastie de la valve aortique avec thoracotomie mini-invasive (sternotomie partielle supérieure, thoracotomie latérale) comme voie d'abord
35.85↔	Intervention de Norwood de type I	35.c2.00↔	Reconstruction des cuspidés de la valve mitrale, SAP
35.91↔	Transposition (détournement) interauriculaire du retour veineux	35.c2.09↔	Reconstruction des cuspidés de la valve mitrale, autres
35.92↔	Création de conduit entre ventricule droit et artère pulmonaire	35.c2.11↔	Reconstruction des cuspidés de la valve mitrale, avec sternotomie totale comme voie d'abord
35.93↔	Création de conduit entre ventricule gauche et aorte	35.c2.12↔	Reconstruction des cuspidés de la valve mitrale, avec thoracotomie mini-invasive (sternotomie partielle supérieure, thoracotomie latérale) comme voie d'abord
35.94↔	Création de conduit entre oreillette et artère pulmonaire	35.c2.13↔	Reconstruction des cuspidés de la valve mitrale, par voie endovasculaire
35.95↔	Révision d'opération correctrice du cœur	35.c2.14↔	Reconstruction des cuspidés de la valve mitrale, guidée par cathéter, par voie transapicale
35.98.10↔	Fermeture transluminale percutanée de communication interauriculaire, SAP	35.c3.00↔	Reconstruction des cuspidés de la valve pulmonaire, SAP
35.98.11↔	Fermeture transluminale percutanée de communication interauriculaire (un dispositif de fermeture)	35.c3.09↔	Reconstruction des cuspidés de la valve pulmonaire, autres
35.98.12↔	Fermeture transluminale percutanée de communication interauriculaire (plus d'un dispositif de fermeture)	35.c3.11↔	Reconstruction des cuspidés de la valve pulmonaire, avec sternotomie totale comme voie d'abord
35.98.19↔	Fermeture transluminale percutanée de communication interauriculaire, autre	35.c3.12↔	Reconstruction des cuspidés de la valve pulmonaire, avec thoracotomie mini-invasive (sternotomie partielle supérieure, thoracotomie latérale) comme voie d'abord
35.98.30↔	Fermeture transluminale percutanée de communication interventriculaire		
35.98.99↔	Autres opérations des septa du cœur, autre		



35.c3.13↔	Reconstruction des cuspides de la valve pulmonaire, par voie endovasculaire	35.e2.13↔	Valvuloplastie de la valve mitrale, par voie endovasculaire, transartérielle
35.c3.14↔	Reconstruction des cuspides de la valve pulmonaire, guidée par cathéter, par voie transapicale	35.e2.14↔	Valvuloplastie de la valve mitrale, par voie endovasculaire, transveineuse
35.c4.00↔	Reconstruction des cuspides de la valve tricuspide, SAP	35.e2.15↔	Valvuloplastie de la valve mitrale, guidée par cathéter, par voie transapicale
35.c4.09↔	Reconstruction des cuspides de la valve tricuspide, autres	35.e3.00↔	Valvuloplastie de valve pulmonaire, SAP
35.c4.11↔	Reconstruction des cuspides de la valve tricuspide, avec sternotomie totale comme voie d'abord	35.e3.09↔	Valvuloplastie de valve pulmonaire, autre
35.c4.12↔	Reconstruction des cuspides de la valve tricuspide, avec thoracotomie mini-invasive (sternotomie partielle supérieure, thoracotomie latérale) comme voie d'abord	35.e3.11↔	Valvuloplastie de la valve pulmonaire avec sternotomie totale comme voie d'abord
35.c4.13↔	Reconstruction des cuspides de la valve tricuspide, par voie endovasculaire	35.e3.12↔	Valvuloplastie de la valve pulmonaire avec thoracotomie mini-invasive (sternotomie partielle supérieure, thoracotomie latérale) comme voie d'abord
35.c4.14↔	Reconstruction des cuspides de la valve tricuspide, guidée par cathéter, par voie transapicale	35.e3.13↔	Valvuloplastie de la valve pulmonaire, par voie endovasculaire
35.d1.00↔	Annuloplastie de la valve aortique, SAP	35.e3.14↔	Valvuloplastie de la valve pulmonaire, guidée par cathéter, par voie transapicale
35.d1.09↔	Annuloplastie de la valve aortique, autre	35.e4.00↔	Valvuloplastie de la valve tricuspide, SAP
35.d1.11↔	Annuloplastie de la valve aortique avec sternotomie totale comme voie d'abord	35.e4.09↔	Valvuloplastie de la valve tricuspide, autre
35.d1.12↔	Annuloplastie de la valve aortique avec thoracotomie mini-invasive (sternotomie partielle supérieure, thoracotomie latérale) comme voie d'abord	35.e4.11↔	Valvuloplastie de la valve tricuspide avec sternotomie totale comme voie d'abord
35.d1.13↔	Annuloplastie de la valve aortique, par voie endovasculaire	35.e4.12↔	Valvuloplastie de la valve tricuspide avec thoracotomie mini-invasive (sternotomie partielle supérieure, thoracotomie latérale) comme voie d'abord
35.d1.14↔	Annuloplastie de la valve aortique, guidée par cathéter, par voie transapicale	35.e4.13↔	Valvuloplastie de la valve tricuspide, par voie endovasculaire
35.d2.00↔	Annuloplastie de la valve mitrale, SAP	35.e4.14↔	Valvuloplastie de la valve tricuspide, guidée par cathéter, par voie transapicale
35.d2.09↔	Annuloplastie de la valve mitrale, autre	35.f1.00↔	Remplacement de la valve aortique par une prothèse valvulaire ou par une prothèse vasculaire avec valve, SAP
35.d2.11↔	Annuloplastie de la valve mitrale, avec sternotomie totale comme voie d'abord	35.f1.09↔	Remplacement de la valve aortique par une prothèse valvulaire ou par une prothèse vasculaire avec valve, autres
35.d2.12↔	Annuloplastie de la valve mitrale, avec thoracotomie mini-invasive (sternotomie partielle supérieure, thoracotomie latérale) comme voie d'abord	35.f1.11↔	Remplacement de la valve aortique par allogreffe (homogreffe), avec sternotomie totale comme voie d'abord
35.d2.13↔	Annuloplastie de la valve mitrale, par voie endovasculaire	35.f1.12↔	Remplacement de la valve aortique par allogreffe (homogreffe), avec thoracotomie mini-invasive (sternotomie partielle supérieure, thoracotomie latérale) comme voie d'abord
35.d2.14↔	Annuloplastie de la valve mitrale, guidée par cathéter, par voie transapicale	35.f1.21↔	Remplacement de la valve aortique par xénogreffe (bioprothèse), avec sternotomie totale comme voie d'abord
35.d3.00↔	Annuloplastie de la valve pulmonaire, SAP	35.f1.22↔	Remplacement de la valve aortique par xénogreffe (bioprothèse), avec thoracotomie mini-invasive (sternotomie partielle supérieure, thoracotomie latérale) comme voie d'abord
35.d3.09↔	Annuloplastie de la valve pulmonaire, autre	35.f1.23↔	Remplacement de la valve aortique par xénogreffe (bioprothèse), par voie endovasculaire
35.d3.11↔	Annuloplastie de la valve pulmonaire, avec sternotomie totale comme voie d'abord	35.f1.24↔	Remplacement de la valve aortique par xénogreffe (bioprothèse), par voie transapicale
35.d3.12↔	Annuloplastie de la valve pulmonaire, avec thoracotomie mini-invasive (sternotomie partielle supérieure, thoracotomie latérale) comme voie d'abord	35.f1.25↔	Remplacement de la valve aortique par xénogreffe (bioprothèse), par voie transapicale, avec utilisation d'un système d'abord et d'obturation apical percutané
35.d3.13↔	Annuloplastie de la valve pulmonaire, par voie endovasculaire	35.f1.31↔	Remplacement de la valve aortique par xénogreffe, sans stent, avec sternotomie totale comme voie d'abord
35.d3.14↔	Annuloplastie de la valve pulmonaire, guidée par cathéter, par voie transapicale	35.f1.32↔	Remplacement de valve aortique par xénogreffe, sans stent, avec thoracotomie mini-invasive (sternotomie partielle supérieure, thoracotomie latérale) comme voie d'abord
35.d4.00↔	Annuloplastie de la valve tricuspide	35.f1.33↔	Remplacement de la valve aortique par xénogreffe, sans stent, par voie endovasculaire
35.d4.09↔	Annuloplastie de la valve tricuspide	35.f1.34↔	Remplacement de la valve aortique par xénogreffe, sans stent, par voie transapicale
35.d4.11↔	Annuloplastie de la valve tricuspide, avec sternotomie totale comme voie d'abord	35.f1.35↔	Remplacement de la valve aortique par xénogreffe, sans stent, par voie transapicale, avec utilisation d'un système d'abord et d'obturation apical percutané
35.d4.12↔	Annuloplastie de la valve tricuspide, avec thoracotomie mini-invasive (sternotomie partielle supérieure, thoracotomie latérale) comme voie d'abord	35.f1.41↔	Remplacement de la valve aortique par xénogreffe auto-expansible, sans suture, avec sternotomie totale comme voie d'abord
35.d4.13↔	Annuloplastie de la valve tricuspide, par voie endovasculaire	35.f1.42↔	Remplacement de valve aortique par xénogreffe auto-expansible, sans suture, avec thoracotomie mini-invasive (sternotomie partielle supérieure, thoracotomie latérale) comme voie d'abord
35.d4.14↔	Annuloplastie de la valve tricuspide, guidée par cathéter, par voie transapicale	35.f1.43↔	Remplacement de la valve aortique par xénogreffe auto-expansible, sans suture, par voie endovasculaire
35.e1.00↔	Valvuloplastie de la valve aortique, SAP	35.f1.44↔	Remplacement de la valve aortique par xénogreffe auto-expansible, sans suture, par voie transapicale
35.e1.09↔	Valvuloplastie de la valve aortique, autre	35.f1.45↔	Remplacement de la valve aortique par xénogreffe auto-expansible, sans suture, par voie transapicale, avec utilisation d'un système d'abord et d'obturation apical percutané
35.e1.11↔	Valvuloplastie de la valve aortique avec sternotomie totale comme voie d'abord		
35.e1.12↔	Valvuloplastie de la valve aortique avec thoracotomie mini-invasive (sternotomie partielle supérieure, thoracotomie latérale) comme voie d'abord		
35.e1.13↔	Valvuloplastie de la valve aortique, par voie endovasculaire		
35.e1.14↔	Valvuloplastie de la valve aortique, guidée par cathéter, par voie transapicale		
35.e2.00↔	Valvuloplastie de valve mitrale, NAS		
35.e2.09↔	Valvuloplastie de valve mitrale, autre		
35.e2.11↔	Valvuloplastie de la valve mitrale avec sternotomie totale comme voie d'abord		
35.e2.12↔	Valvuloplastie de la valve mitrale avec thoracotomie mini-invasive (sternotomie partielle supérieure, thoracotomie latérale) comme voie d'abord		

35.f1.51↔	Remplacement de la valve aortique par prothèse mécanique, avec sternotomie totale comme voie d'abord	35.f3.32↔	Remplacement de la valve pulmonaire par xéno greffe, sans stent, avec thoracotomie mini-invasive (sternotomie partielle supérieure, thoracotomie latérale) comme voie d'abord
35.f1.52↔	Remplacement de la valve aortique par prothèse mécanique, avec thoracotomie mini-invasive (sternotomie partielle supérieure, thoracotomie latérale) comme voie d'abord	35.f3.33↔	Remplacement de la valve pulmonaire par xéno greffe, sans stent, par voie endovasculaire
35.f1.61↔	Remplacement de la valve aortique par prothèse vasculaire avec valve, biologique, avec sternotomie totale comme voie d'abord	35.f3.34↔	Remplacement de la valve pulmonaire par xéno greffe, sans stent, par voie transapicale
35.f1.62↔	Remplacement de la valve aortique par prothèse vasculaire avec valve, biologique avec thoracotomie mini-invasive (sternotomie partielle supérieure, thoracotomie latérale) comme voie d'abord	35.f3.35↔	Remplacement de la valve pulmonaire par xéno greffe, sans stent, par voie transapicale, avec utilisation d'un système d'abord et d'obturation apical percutané
35.f1.71↔	Remplacement de la valve aortique par prothèse vasculaire avec valve, mécanique, avec sternotomie totale comme voie d'abord	35.f3.51↔	Remplacement de la valve pulmonaire par prothèse mécanique, avec sternotomie totale comme voie d'abord
35.f1.72↔	Remplacement de la valve aortique par prothèse vasculaire avec valve, mécanique, avec thoracotomie mini-invasive (sternotomie partielle supérieure, thoracotomie latérale) comme voie d'abord	35.f3.52↔	Remplacement de la valve pulmonaire par prothèse mécanique, avec thoracotomie mini-invasive (sternotomie partielle supérieure, thoracotomie latérale) comme voie d'abord
35.f2.00↔	Remplacement de la valve mitrale par prothèse valvulaire, SAP	35.f3.61↔	Remplacement de la valve pulmonaire par prothèse vasculaire avec valve, biologique, avec sternotomie totale comme voie d'abord
35.f2.09↔	Remplacement de la valve mitrale par prothèse valvulaire, autres	35.f3.62↔	Remplacement de la valve pulmonaire par prothèse vasculaire avec valve, biologique avec thoracotomie mini-invasive (sternotomie partielle supérieure, thoracotomie latérale) comme voie d'abord
35.f2.11↔	Remplacement de la valve mitrale par allogreffe (homogreffe), avec sternotomie totale comme voie d'abord	35.f3.71↔	Remplacement de la valve pulmonaire par prothèse vasculaire avec valve, biologique, avec sternotomie totale comme voie d'abord
35.f2.12↔	Remplacement de la valve mitrale par allogreffe (homogreffe), avec thoracotomie mini-invasive (sternotomie partielle supérieure, thoracotomie latérale) comme voie d'abord	35.f3.72↔	Remplacement de la valve pulmonaire par prothèse vasculaire avec valve, mécanique, avec thoracotomie mini-invasive (sternotomie partielle supérieure, thoracotomie latérale) comme voie d'abord
35.f2.21↔	Remplacement de la valve mitrale par xéno greffe (bioprothèse), avec sternotomie totale comme voie d'abord	35.f4.00↔	Remplacement de la valve tricuspide par prothèse valvulaire, SAP
35.f2.22↔	Remplacement de la valve mitrale par xéno greffe (bioprothèse), avec thoracotomie mini-invasive (sternotomie partielle supérieure, thoracotomie latérale) comme voie d'abord	35.f4.09↔	Remplacement de la valve tricuspide par prothèse valvulaire, autres
35.f2.23↔	Remplacement de la valve mitrale par xéno greffe (bioprothèse), par voie endovasculaire	35.f4.11↔	Remplacement de la valve tricuspide par allogreffe (homogreffe), avec sternotomie totale comme voie d'abord
35.f2.24↔	Remplacement de la valve mitrale par xéno greffe (bioprothèse), par voie transapicale	35.f4.12↔	Remplacement de la valve tricuspide par allogreffe (homogreffe), avec thoracotomie mini-invasive (sternotomie partielle supérieure, thoracotomie latérale) comme voie d'abord
35.f2.31↔	Remplacement de la valve mitrale par xéno greffe, sans stent, avec sternotomie totale comme voie d'abord	35.f4.21↔	Remplacement de la valve tricuspide par xéno greffe (bioprothèse), avec sternotomie totale comme voie d'abord
35.f2.32↔	Remplacement de la valve mitrale par xéno greffe, sans stent, avec thoracotomie mini-invasive (sternotomie partielle supérieure, thoracotomie latérale) comme voie d'abord	35.f4.22↔	Remplacement de la valve tricuspide par xéno greffe (bioprothèse), avec thoracotomie mini-invasive (sternotomie partielle supérieure, thoracotomie latérale) comme voie d'abord
35.f2.33↔	Remplacement de la valve mitrale par xéno greffe, sans stent, par voie endovasculaire	35.f4.23↔	Remplacement de la valve tricuspide par xéno greffe (bioprothèse), par voie endovasculaire
35.f2.34↔	Remplacement de la valve mitrale par xéno greffe, sans stent, par voie transapicale	35.f4.24↔	Remplacement de la valve tricuspide par xéno greffe (bioprothèse), par voie transapicale
35.f2.51↔	Remplacement de la valve mitrale par prothèse mécanique, avec sternotomie totale comme voie d'abord	35.f4.31↔	Remplacement de la valve tricuspide par xéno greffe, sans stent, avec sternotomie totale comme voie d'abord
35.f2.52↔	Remplacement de la valve mitrale par prothèse mécanique, avec thoracotomie mini-invasive (sternotomie partielle supérieure, thoracotomie latérale) comme voie d'abord	35.f4.32↔	Remplacement de la valve tricuspide par xéno greffe, sans stent, avec thoracotomie mini-invasive (sternotomie partielle supérieure, thoracotomie latérale) comme voie d'abord
35.f3.00↔	Remplacement de la valve pulmonaire par prothèse valvulaire ou prothèse vasculaire avec valve, SAP	35.f4.33↔	Remplacement de la valve tricuspide par xéno greffe, sans stent, par voie endovasculaire
35.f3.09↔	Remplacement de la valve pulmonaire par prothèse valvulaire ou prothèse vasculaire avec valve, autres	35.f4.34↔	Remplacement de la valve tricuspide par xéno greffe, sans stent, par voie transapicale
35.f3.11↔	Remplacement de la valve pulmonaire par allogreffe (homogreffe), avec sternotomie totale comme voie d'abord	35.f4.51↔	Remplacement de la valve tricuspide par prothèse mécanique, avec sternotomie totale comme voie d'abord
35.f3.12↔	Remplacement de la valve pulmonaire par allogreffe (homogreffe), avec thoracotomie mini-invasive (sternotomie partielle supérieure, thoracotomie latérale) comme voie d'abord	35.f4.52↔	Remplacement de la valve tricuspide par prothèse mécanique, avec thoracotomie mini-invasive (sternotomie partielle supérieure, thoracotomie latérale) comme voie d'abord
35.f3.21↔	Remplacement de la valve pulmonaire par xéno greffe (bioprothèse), avec sternotomie totale comme voie d'abord	35.g0↔	Révision d'un remplacement de la valve, SAP
35.f3.22↔	Remplacement de la valve pulmonaire par xéno greffe (bioprothèse), avec thoracotomie mini-invasive (sternotomie partielle supérieure, thoracotomie latérale) comme voie d'abord	35.g1.11↔	Révision d'un remplacement de la valve aortique, avec sternotomie totale comme voie d'abord
35.f3.23↔	Remplacement de la valve pulmonaire par xéno greffe (bioprothèse), par voie endovasculaire	35.g1.12↔	Révision d'un remplacement de la valve aortique, avec thoracotomie mini-invasive (sternotomie partielle supérieure, thoracotomie latérale) comme voie d'abord
35.f3.24↔	Remplacement de la valve pulmonaire par xéno greffe (bioprothèse), par voie transapicale	35.g1.13↔	Révision d'un remplacement de la valve aortique, par voie endovasculaire
35.f3.25↔	Remplacement de la valve pulmonaire par xéno greffe (bioprothèse), par voie transapicale, avec utilisation d'un système d'abord et d'obturation apical percutané	35.g1.14↔	Révision d'un remplacement de la valve aortique, par voie transapicale
35.f3.31↔	Remplacement de la valve pulmonaire par xéno greffe, sans stent, avec sternotomie totale comme voie d'abord	35.g2.11↔	Révision d'un remplacement de la valve mitrale, avec sternotomie totale comme voie d'abord

35.g2.12↔	Révision d'un remplacement de la valve mitrale, avec thoracotomie mini-invasive (sternotomie partielle supérieure, thoracotomie latérale) comme voie d'abord	35.h1.71↔	Retrait d'une prothèse valvulaire aortique ainsi qu'implantation d'une prothèse vasculaire avec valve, mécanique, avec sternotomie totale comme voie d'abord
35.g2.13↔	Révision d'un remplacement de la valve mitrale, par voie endovasculaire	35.h1.72↔	Retrait d'une prothèse valvulaire aortique ainsi qu'implantation d'une prothèse vasculaire avec valve, mécanique avec thoracotomie mini-invasive (sternotomie partielle supérieure, thoracotomie latérale) comme voie d'abord
35.g2.14↔	Révision d'un remplacement de la valve mitrale, par voie transapicale	35.h2.00↔	Retrait avec implantation d'une nouvelle prothèse valvulaire mitrale, SAP
35.g3.11↔	Révision d'un remplacement de la valve pulmonaire, avec sternotomie totale comme voie d'abord	35.h2.09↔	Retrait avec implantation d'une nouvelle prothèse valvulaire mitrale, autres
35.g3.12↔	Révision d'un remplacement de la valve pulmonaire, avec thoracotomie mini-invasive (sternotomie partielle supérieure, thoracotomie latérale) comme voie d'abord	35.h2.11↔	Retrait d'une prothèse valvulaire mitrale ainsi qu'implantation d'une allogreffe (homogreffe), avec sternotomie totale comme voie d'abord
35.g3.13↔	Révision d'un remplacement de la valve pulmonaire, par voie endovasculaire	35.h2.12↔	Retrait d'une prothèse valvulaire mitrale ainsi qu'implantation d'une allogreffe (homogreffe), avec thoracotomie mini-invasive (sternotomie partielle supérieure, thoracotomie latérale) comme voie d'abord
35.g3.14↔	Révision d'un remplacement de la valve pulmonaire, par voie transapicale	35.h2.21↔	Retrait d'une prothèse valvulaire mitrale ainsi qu'implantation d'une xéno greffe (bioprothèse), avec sternotomie totale comme voie d'abord
35.g4.11↔	Révision d'un remplacement de la valve tricuspide, avec sternotomie totale comme voie d'abord	35.h2.22↔	Retrait d'une prothèse valvulaire mitrale ainsi qu'implantation d'une xéno greffe (bioprothèse), avec thoracotomie mini-invasive (sternotomie partielle supérieure, thoracotomie latérale) comme voie d'abord
35.g4.12↔	Révision d'un remplacement de la valve tricuspide, avec thoracotomie mini-invasive (sternotomie partielle supérieure, thoracotomie latérale) comme voie d'abord	35.h2.23↔	Retrait d'une prothèse valvulaire mitrale ainsi qu'implantation d'une xéno greffe (bioprothèse), par voie endovasculaire
35.g4.13↔	Révision d'un remplacement de la valve tricuspide, par voie endovasculaire	35.h2.24↔	Retrait d'une prothèse valvulaire mitrale ainsi qu'implantation d'une xéno greffe (bioprothèse), par voie transapicale
35.g4.14↔	Révision d'un remplacement de la valve tricuspide, par voie transapicale	35.h2.31↔	Retrait d'une prothèse valvulaire mitrale ainsi qu'implantation d'une xéno greffe, sans stent, avec sternotomie totale comme voie d'abord
35.g9↔	Révision d'un remplacement de valve cardiaque, autres	35.h2.32↔	Retrait d'une prothèse valvulaire mitrale ainsi qu'implantation d'une xéno greffe, sans stent, avec thoracotomie mini-invasive (sternotomie partielle supérieure, thoracotomie latérale) comme voie d'abord
35.h1.00↔	Retrait avec implantation d'une nouvelle prothèse valvulaire aortique ou d'une prothèse vasculaire avec valve, SAP	35.h2.33↔	Retrait d'une prothèse valvulaire mitrale ainsi qu'implantation d'une xéno greffe, sans stent, par voie endovasculaire
35.h1.09↔	Retrait avec implantation d'une nouvelle prothèse valvulaire aortique ou d'une prothèse vasculaire avec valve, autres	35.h2.34↔	Retrait d'une prothèse valvulaire mitrale ainsi qu'implantation d'une xéno greffe, sans stent, par voie transapicale
35.h1.11↔	Retrait d'une prothèse valvulaire aortique ainsi qu'implantation d'une allogreffe (homogreffe), avec sternotomie totale comme voie d'abord	35.h2.51↔	Retrait d'une prothèse valvulaire mitrale ainsi qu'implantation d'une prothèse mécanique, avec sternotomie totale comme voie d'abord
35.h1.12↔	Retrait d'une prothèse valvulaire aortique ainsi qu'implantation d'une allogreffe (homogreffe), avec thoracotomie mini-invasive (sternotomie partielle supérieure, thoracotomie latérale) comme voie d'abord	35.h2.52↔	Retrait d'une prothèse valvulaire mitrale ainsi qu'implantation d'une prothèse mécanique, avec thoracotomie mini-invasive (sternotomie partielle supérieure, thoracotomie latérale) comme voie d'abord
35.h1.21↔	Retrait d'une prothèse valvulaire aortique ainsi qu'implantation d'une xéno greffe (bioprothèse), avec sternotomie totale comme voie d'abord	35.h3.00↔	Retrait avec implantation d'une nouvelle prothèse valvulaire pulmonaire ou d'une prothèse vasculaire avec valve, SAP
35.h1.22↔	Retrait d'une prothèse valvulaire aortique ainsi qu'implantation d'une xéno greffe (bioprothèse), avec thoracotomie mini-invasive (sternotomie partielle supérieure, thoracotomie latérale) comme voie d'abord	35.h3.09↔	Retrait avec implantation d'une nouvelle prothèse valvulaire pulmonaire ou d'une prothèse vasculaire avec valve, autres
35.h1.31↔	Retrait d'une prothèse valvulaire aortique ainsi qu'implantation d'une xéno greffe, sans stent, avec sternotomie totale comme voie d'abord	35.h3.11↔	Retrait d'une prothèse valvulaire pulmonaire ainsi qu'implantation d'une allogreffe (homogreffe), avec sternotomie totale comme voie d'abord
35.h1.32↔	Retrait d'une prothèse valvulaire aortique ainsi qu'implantation d'une xéno greffe, sans stent, avec thoracotomie mini-invasive (sternotomie partielle supérieure, thoracotomie latérale) comme voie d'abord	35.h3.12↔	Retrait d'une prothèse valvulaire pulmonaire ainsi qu'implantation d'une allogreffe (homogreffe), avec thoracotomie mini-invasive (sternotomie partielle supérieure, thoracotomie latérale) comme voie d'abord
35.h1.41↔	Retrait d'une prothèse valvulaire aortique ainsi qu'implantation d'une xéno greffe auto-expansible, sans suture, avec sternotomie totale comme voie d'abord	35.h3.21↔	Retrait d'une prothèse valvulaire pulmonaire ainsi qu'implantation d'une xéno greffe (bioprothèse), avec sternotomie totale comme voie d'abord
35.h1.42↔	Retrait d'une prothèse valvulaire aortique ainsi qu'implantation d'une xéno greffe auto-expansible, sans suture, avec thoracotomie mini-invasive (sternotomie partielle supérieure, thoracotomie latérale) comme voie d'abord	35.h3.22↔	Retrait d'une prothèse valvulaire pulmonaire ainsi qu'implantation d'une xéno greffe (bioprothèse), avec thoracotomie mini-invasive (sternotomie partielle supérieure, thoracotomie latérale) comme voie d'abord
35.h1.51↔	Retrait d'une prothèse valvulaire aortique ainsi qu'implantation d'une prothèse mécanique, avec sternotomie totale comme voie d'abord	35.h3.31↔	Retrait d'une prothèse valvulaire pulmonaire ainsi qu'implantation d'une xéno greffe, sans stent, avec sternotomie totale comme voie d'abord
35.h1.52↔	Retrait d'une prothèse valvulaire aortique ainsi qu'implantation d'une prothèse mécanique, avec thoracotomie mini-invasive (sternotomie partielle supérieure, thoracotomie latérale) comme voie d'abord	35.h3.32↔	Retrait d'une prothèse valvulaire pulmonaire ainsi qu'implantation d'une xéno greffe, sans stent, avec thoracotomie mini-invasive (sternotomie partielle supérieure, thoracotomie latérale) comme voie d'abord
35.h1.61↔	Retrait d'une prothèse valvulaire aortique ainsi qu'implantation d'une prothèse vasculaire avec valve, biologique, avec sternotomie totale comme voie d'abord		
35.h1.62↔	Retrait d'une prothèse valvulaire aortique ainsi qu'implantation d'une prothèse vasculaire avec valve, biologique avec thoracotomie mini-invasive (sternotomie partielle supérieure, thoracotomie latérale) comme voie d'abord		

35.h3.51↔	Retrait d'une prothèse valvulaire pulmonaire ainsi qu'implantation d'une prothèse mécanique, avec sternotomie totale comme voie d'abord	36.07.10↔	Insertion de stent(s) coronaire(s) à libération de substance médicamenteuse, stent(s) biorésorbable(s)
35.h3.52↔	Retrait d'une prothèse valvulaire pulmonaire ainsi qu'implantation d'une prothèse mécanique, avec thoracotomie mini-invasive (sternotomie partielle supérieure, thoracotomie latérale) comme voie d'abord	36.07.11↔	Insertion de stent(s) coronaire(s) avec libération de substance médicamenteuse, auto-expansible(s)
35.h3.61↔	Retrait d'une prothèse valvulaire pulmonaire ainsi qu'implantation d'une prothèse vasculaire avec valve, biologique, avec sternotomie totale comme voie d'abord	36.07.99↔	Insertion de stent(s) coronaire(s) à libération de substance médicamenteuse, autre
35.h3.62↔	Retrait d'une prothèse valvulaire pulmonaire ainsi qu'implantation d'une prothèse vasculaire avec valve, biologique avec thoracotomie mini-invasive (sternotomie partielle supérieure, thoracotomie latérale) comme voie d'abord	36.09↔	Autre ablation de sténose ou obstruction d'artère coronaire
35.h3.71↔	Retrait d'une prothèse valvulaire pulmonaire ainsi qu'implantation d'une prothèse vasculaire avec valve, mécanique, avec sternotomie totale comme voie d'abord	36.10↔	Pontage aorto-coronaire pour revascularisation cardiaque, SAP
35.h3.72↔	Retrait d'une prothèse valvulaire pulmonaire ainsi qu'implantation d'une prothèse vasculaire avec valve, mécanique, avec thoracotomie mini-invasive (sternotomie partielle supérieure, thoracotomie latérale) comme voie d'abord	36.11.00↔	Pontage (aorto-)coronaire simple, par technique et par matériel, SAP
35.h4.00↔	Retrait avec implantation d'une nouvelle prothèse valvulaire tricuspide, SAP	36.11.21↔	Pontage (aorto-)coronaire simple, chirurgical ouvert (thoracotomie, mini-thoracotomie, sternotomie), avec artère autogène, artère radiale
35.h4.09↔	Retrait avec implantation d'une nouvelle prothèse valvulaire tricuspide, autres	36.11.22↔	Pontage (aorto-)coronaire simple, chirurgical ouvert (thoracotomie, mini-thoracotomie, sternotomie), avec artère autogène, artère mammaire interne (artère thoracique interne)
35.h4.11↔	Retrait d'une prothèse valvulaire tricuspide ainsi qu'implantation d'une allogreffe (homogreffe), avec sternotomie totale comme voie d'abord	36.11.23↔	Pontage (aorto-)coronaire simple, chirurgical ouvert (thoracotomie, mini-thoracotomie, sternotomie), avec artère autogène, greffon libre d'artère mammaire interne [AMI] (artère thoracique interne)
35.h4.12↔	Retrait d'une prothèse valvulaire tricuspide ainsi qu'implantation d'une allogreffe (homogreffe), avec thoracotomie mini-invasive (sternotomie partielle supérieure, thoracotomie latérale) comme voie d'abord	36.11.24↔	Pontage (aorto-)coronaire simple, chirurgical ouvert (thoracotomie, mini-thoracotomie, sternotomie), avec artère autogène, artère abdominale
35.h4.21↔	Retrait d'une prothèse valvulaire tricuspide ainsi qu'implantation d'une xéngreffe (bioprothèse), avec sternotomie totale comme voie d'abord	36.11.25↔	Pontage (aorto-)coronaire simple, chirurgical ouvert (thoracotomie, mini-thoracotomie, sternotomie), avec artère autogène, autre artère
35.h4.22↔	Retrait d'une prothèse valvulaire tricuspide ainsi qu'implantation d'une xéngreffe (bioprothèse), avec thoracotomie mini-invasive (sternotomie partielle supérieure, thoracotomie latérale) comme voie d'abord	36.11.26↔	Pontage (aorto-)coronaire simple, chirurgical ouvert (thoracotomie, mini-thoracotomie, sternotomie), avec veine autogène, sans treillis externe de stabilisation
35.h4.23↔	Retrait d'une prothèse valvulaire tricuspide ainsi qu'implantation d'une xéngreffe (bioprothèse), par voie endovasculaire	36.11.27↔	Pontage (aorto-)coronaire simple, chirurgical ouvert (thoracotomie, mini-thoracotomie, sternotomie), avec veine autogène, avec treillis externe de stabilisation
35.h4.31↔	Retrait d'une prothèse valvulaire tricuspide ainsi qu'implantation d'une xéngreffe, sans stent, avec sternotomie totale comme voie d'abord	36.11.28↔	Pontage (aorto-)coronaire simple, chirurgical ouvert (thoracotomie, mini-thoracotomie, sternotomie), avec xéngreffe
35.h4.32↔	Retrait d'une prothèse valvulaire tricuspide ainsi qu'implantation d'une xéngreffe, sans stent, avec thoracotomie mini-invasive (sternotomie partielle supérieure, thoracotomie latérale) comme voie d'abord	36.11.2a↔	Pontage (aorto-)coronaire simple, chirurgical ouvert (thoracotomie, mini-thoracotomie, sternotomie), avec prothèse vasculaire
35.h4.33↔	Retrait d'une prothèse valvulaire tricuspide ainsi qu'implantation d'une xéngreffe, sans stent, par voie endovasculaire	36.11.31↔	Pontage (aorto-)coronaire simple, mini-invasif, avec artère autogène, artère radiale
35.h4.51↔	Retrait d'une prothèse valvulaire tricuspide ainsi qu'implantation consécutive d'une prothèse mécanique, avec sternotomie totale comme voie d'abord	36.11.32↔	Pontage (aorto-)coronaire simple, mini-invasif, avec artère autogène, artère mammaire interne (artère thoracique interne)
35.h4.52↔	Retrait d'une prothèse valvulaire tricuspide ainsi qu'implantation d'une prothèse mécanique, avec thoracotomie mini-invasive (sternotomie partielle supérieure, thoracotomie latérale) comme voie d'abord	36.11.33↔	Pontage (aorto-)coronaire simple, mini-invasif, avec artère autogène, greffon libre d'artère mammaire interne [IMA] (artère thoracique interne)
35.i1.11↔	Opération de Brock	36.11.34↔	Pontage (aorto-)coronaire simple, mini-invasif, avec artère autogène, artère abdominale
35.i2.11↔	Opération selon Ross	36.11.35↔	Pontage (aorto-)coronaire simple, mini-invasif, avec artère autogène, autre artère
35.i3.11↔	Intervention de Tirone David	36.11.36↔	Pontage (aorto-)coronaire simple, mini-invasif, avec veine autogène, sans treillis externe de stabilisation
35.i3.12↔	Opération selon Yacoub	36.11.37↔	Pontage (aorto-)coronaire simple, mini-invasif, avec veine autogène, avec treillis externe de stabilisation
36.03↔	Angioplastie d'artère coronaire à thorax ouvert	36.11.38↔	Pontage (aorto-)coronaire simple, mini-invasif, avec xéngreffe
36.04↔	Perfusion d'agent thrombolytique dans une artère coronaire	36.11.3a↔	Pontage (aorto-)coronaire simple, mini-invasif, avec prothèse vasculaire
36.06.00↔	Insertion de stent(s) coronaire(s) sans libération de substance médicamenteuse, SAP	36.11.99↔	Pontage (aorto-)coronaire simple, par technique et par matériel, autre
36.06.10↔	Insertion de stent(s) coronaire(s) sans libération de substance médicamenteuse, stent(s) biorésorbable(s)	36.12.00↔	Double pontage (aorto-)coronaire, par technique et par matériel, SAP
36.06.11↔	Insertion de stent(s) coronaire(s) sans libération de substance médicamenteuse, auto-expansible(s)	36.12.21↔	Double pontage (aorto-)coronaire, chirurgical ouvert (thoracotomie, mini-thoracotomie, sternotomie), avec artère autogène, artère radiale
36.06.99↔	Insertion de stent(s) coronaire(s) sans libération de substance médicamenteuse, autre	36.12.22↔	Double pontage (aorto-)coronaire, chirurgical ouvert (thoracotomie, mini-thoracotomie, sternotomie), avec artère autogène, artère mammaire interne (artère thoracique interne)
36.07.00↔	Insertion de stent(s) coronaire(s) à libération de substance médicamenteuse, SAP	36.12.23↔	Double pontage (aorto-)coronaire, chirurgical ouvert (thoracotomie, mini-thoracotomie, sternotomie), avec artère autogène, greffon libre d'artère mammaire interne [AMI] (artère thoracique interne)
		36.12.24↔	Double pontage (aorto-)coronaire, chirurgical ouvert (thoracotomie, mini-thoracotomie, sternotomie), avec artère autogène, artère abdominale

36.12.25↔	Double pontage (aorto-)coronaire, chirurgical ouvert (thoracotomie, mini-thoracotomie, sternotomie), avec artère autogène, autre artère	36.13.36↔	Triple pontage (aorto-)coronaire, mini-invasif, avec veine autogène, sans treillis externe de stabilisation
36.12.26↔	Double pontage (aorto-)coronaire, chirurgical ouvert (thoracotomie, mini-thoracotomie, sternotomie), avec veine autogène, sans treillis externe de stabilisation	36.13.37↔	Triple pontage (aorto-)coronaire, mini-invasif, avec veine autogène, avec treillis externe de stabilisation
36.12.27↔	Double pontage (aorto-)coronaire, chirurgical ouvert (thoracotomie, mini-thoracotomie, sternotomie), avec veine autogène, avec treillis externe de stabilisation	36.13.38↔	Triple pontage (aorto-)coronaire, mini-invasif, avec xéno greffe
36.12.28↔	Double pontage (aorto-)coronaire, chirurgical ouvert (thoracotomie, mini-thoracotomie, sternotomie), avec xéno greffe	36.13.3a↔	Triple pontage (aorto-)coronaire, mini-invasif, avec prothèse vasculaire
36.12.2a↔	Double pontage (aorto-)coronaire, chirurgical ouvert (thoracotomie, mini-thoracotomie, sternotomie), avec prothèse vasculaire	36.13.99↔	Triple pontage (aorto-)coronaire, par technique et par matériel, autre
36.12.31↔	Double pontage (aorto-)coronaire, mini-invasif, avec artère autogène, artère radiale	36.18.00↔	Quadruple pontage (aorto-)coronaire, par technique et par matériel, SAP
36.12.32↔	Double pontage (aorto-)coronaire, mini-invasif, avec artère autogène, artère mammaire interne (artère thoracique interne)	36.18.11↔	Quadruple pontage (aorto-)coronaire, chirurgical ouvert (thoracotomie, mini-thoracotomie, sternotomie), avec artère autogène, artère radiale
36.12.33↔	Double pontage (aorto-)coronaire, mini-invasif, avec artère autogène, greffon libre d'artère mammaire interne [IMA] (artère thoracique interne)	36.18.12↔	Quadruple pontage (aorto-)coronaire, chirurgical ouvert (thoracotomie, mini-thoracotomie, sternotomie), avec artère autogène, artère mammaire interne (artère thoracique interne)
36.12.34↔	Double pontage (aorto-)coronaire, mini-invasif, avec artère autogène, artère abdominale	36.18.13↔	Quadruple pontage (aorto-)coronaire, chirurgical ouvert (thoracotomie, mini-thoracotomie, sternotomie), avec artère autogène, greffon libre d'artère mammaire interne [AMI] (artère thoracique interne)
36.12.35↔	Double pontage (aorto-)coronaire, mini-invasif, avec artère autogène, autre artère	36.18.14↔	Quadruple pontage (aorto-)coronaire, chirurgical ouvert (thoracotomie, mini-thoracotomie, sternotomie), avec artère autogène, artère abdominale
36.12.36↔	Double pontage (aorto-)coronaire, mini-invasif, avec veine autogène, sans treillis externe de stabilisation	36.18.15↔	Quadruple pontage (aorto-)coronaire, chirurgical ouvert (thoracotomie, mini-thoracotomie, sternotomie), avec artère autogène, autre artère
36.12.37↔	Double pontage (aorto-)coronaire, mini-invasif, avec veine autogène, avec treillis externe de stabilisation	36.18.16↔	Quadruple pontage (aorto-)coronaire, chirurgical ouvert (thoracotomie, mini-thoracotomie, sternotomie), avec veine autogène, sans treillis externe de stabilisation
36.12.38↔	Double pontage (aorto-)coronaire, mini-invasif, avec xéno greffe	36.18.17↔	Quadruple pontage (aorto-)coronaire, chirurgical ouvert (thoracotomie, mini-thoracotomie, sternotomie), avec veine autogène, avec treillis externe de stabilisation
36.12.3a↔	Double pontage (aorto-)coronaire, mini-invasif, avec prothèse vasculaire	36.18.18↔	Quadruple pontage (aorto-)coronaire, chirurgical ouvert (thoracotomie, mini-thoracotomie, sternotomie), avec xéno greffe
36.12.99↔	Double pontage (aorto-)coronaire, par technique et par matériel, autre	36.18.1a↔	Quadruple pontage (aorto-)coronaire, chirurgical ouvert (thoracotomie, mini-thoracotomie, sternotomie), avec prothèse vasculaire
36.13.00↔	Triple pontage (aorto-)coronaire, par technique et par matériel, SAP	36.18.21↔	Quadruple pontage (aorto-)coronaire, mini-invasif, avec artère autogène, artère radiale
36.13.21↔	Triple pontage (aorto-)coronaire, chirurgical ouvert (thoracotomie, mini-thoracotomie, sternotomie), avec artère autogène, artère radiale	36.18.22↔	Quadruple pontage (aorto-)coronaire, mini-invasif, avec artère autogène, artère mammaire interne (artère thoracique interne)
36.13.22↔	Triple pontage (aorto-)coronaire, chirurgical ouvert (thoracotomie, mini-thoracotomie, sternotomie), avec artère autogène, artère mammaire interne (artère thoracique interne)	36.18.23↔	Quadruple pontage (aorto-)coronaire, mini-invasif, avec artère autogène, greffon libre d'artère mammaire interne [IMA] (artère thoracique interne)
36.13.23↔	Triple pontage (aorto-)coronaire, chirurgical ouvert (thoracotomie, mini-thoracotomie, sternotomie), avec artère autogène, greffon libre d'artère mammaire interne [AMI] (artère thoracique interne)	36.18.24↔	Quadruple pontage (aorto-)coronaire, mini-invasif, avec artère autogène, artère abdominale
36.13.24↔	Triple pontage (aorto-)coronaire, chirurgical ouvert (thoracotomie, mini-thoracotomie, sternotomie), avec artère autogène, artère abdominale	36.18.25↔	Quadruple pontage (aorto-)coronaire, mini-invasif, avec artère autogène, autre artère
36.13.25↔	Triple pontage (aorto-)coronaire, chirurgical ouvert (thoracotomie, mini-thoracotomie, sternotomie), avec artère autogène, autre artère	36.18.26↔	Quadruple pontage (aorto-)coronaire, mini-invasif, avec veine autogène, sans treillis externe de stabilisation
36.13.26↔	Triple pontage (aorto-)coronaire, chirurgical ouvert (thoracotomie, mini-thoracotomie, sternotomie), avec veine autogène, sans treillis externe de stabilisation	36.18.27↔	Quadruple pontage (aorto-)coronaire, mini-invasif, avec veine autogène, avec treillis externe de stabilisation
36.13.27↔	Triple pontage (aorto-)coronaire, chirurgical ouvert (thoracotomie, mini-thoracotomie, sternotomie), avec veine autogène, avec treillis externe de stabilisation	36.18.28↔	Quadruple pontage (aorto-)coronaire, mini-invasif, avec xéno greffe
36.13.28↔	Triple pontage (aorto-)coronaire, chirurgical ouvert (thoracotomie, mini-thoracotomie, sternotomie), avec xéno greffe	36.18.2a↔	Quadruple pontage (aorto-)coronaire, mini-invasif, avec prothèse vasculaire
36.13.2a↔	Triple pontage (aorto-)coronaire, chirurgical ouvert (thoracotomie, mini-thoracotomie, sternotomie), avec prothèse vasculaire	36.18.99↔	Quadruple pontage (aorto-)coronaire, par technique et par matériel, autre
36.13.31↔	Triple pontage (aorto-)coronaire, mini-invasif, avec artère autogène, artère radiale	36.19↔	Anastomose de pontage pour revascularisation du cœur, autre
36.13.32↔	Triple pontage (aorto-)coronaire, mini-invasif, avec artère autogène, artère mammaire interne (artère thoracique interne)	36.1a.00↔	Quintuple pontage (aorto-)coronaire, par technique et par matériel, SAP
36.13.33↔	Triple pontage (aorto-)coronaire, mini-invasif, avec artère autogène, greffon libre d'artère mammaire interne [IMA] (artère thoracique interne)	36.1a.11↔	Quintuple pontage (aorto-)coronaire, chirurgical ouvert (thoracotomie, mini-thoracotomie, sternotomie), avec artère autogène, artère radiale
36.13.34↔	Triple pontage (aorto-)coronaire, mini-invasif, avec artère autogène, artère abdominale	36.1a.12↔	Quintuple pontage (aorto-)coronaire, chirurgical ouvert (thoracotomie, mini-thoracotomie, sternotomie), avec artère autogène, artère mammaire interne (artère thoracique interne)
36.13.35↔	Triple pontage (aorto-)coronaire, mini-invasif, avec artère autogène, autre artère	36.1a.13↔	Quintuple pontage (aorto-)coronaire, chirurgical ouvert (thoracotomie, mini-thoracotomie, sternotomie), avec artère autogène, greffon libre d'artère mammaire interne [AMI] (artère thoracique interne)

36.1a.14↔	Quintuple pontage (aorto-)coronaire, chirurgical ouvert (thoracotomie, mini-thoracotomie, sternotomie), avec artère autogène, artère abdominale	36.1b.24↔	Pontage (aorto-)coronaire sextuple ou plus, mini-invasif, avec artère autogène, artère abdominale
36.1a.15↔	Quintuple pontage (aorto-)coronaire, chirurgical ouvert (thoracotomie, mini-thoracotomie, sternotomie), avec artère autogène, autre artère	36.1b.25↔	Pontage (aorto-)coronaire sextuple ou plus, mini-invasif, avec artère autogène, autre artère
36.1a.16↔	Quintuple pontage (aorto-)coronaire, chirurgical ouvert (thoracotomie, mini-thoracotomie, sternotomie), avec veine autogène, sans treillis externe de stabilisation	36.1b.26↔	Pontage (aorto-)coronaire sextuple ou plus, mini-invasif, avec veine autogène, sans treillis externe de stabilisation
36.1a.17↔	Quintuple pontage (aorto-)coronaire, chirurgical ouvert (thoracotomie, mini-thoracotomie, sternotomie), avec veine autogène, avec treillis externe de stabilisation	36.1b.27↔	Pontage (aorto-)coronaire sextuple ou plus, mini-invasif, avec veine autogène, avec treillis externe de stabilisation
36.1a.18↔	Quintuple pontage (aorto-)coronaire, chirurgical ouvert (thoracotomie, mini-thoracotomie, sternotomie), avec xéno greffe	36.1b.28↔	Pontage (aorto-)coronaire sextuple ou plus, mini-invasif, avec xéno greffe
36.1a.1a↔	Quintuple pontage (aorto-)coronaire, chirurgical ouvert (thoracotomie, mini-thoracotomie, sternotomie), avec prothèse vasculaire	36.1b.2a↔	Pontage (aorto-)coronaire sextuple ou plus, mini-invasif, avec prothèse vasculaire
36.1a.21↔	Quintuple pontage (aorto-)coronaire, mini-invasif, avec artère autogène, artère radiale	36.1b.99↔	Pontage (aorto-)coronaire sextuple ou plus, par technique et par matériel, autre
36.1a.22↔	Quintuple pontage (aorto-)coronaire, mini-invasif, avec artère autogène, artère mammaire interne (artère thoracique interne)	36.2↔	Revascularisation cardiaque par implant artériel
36.1a.23↔	Quintuple pontage (aorto-)coronaire, mini-invasif, avec artère autogène, greffon libre d'artère mammaire interne [IMA] (artère thoracique interne)	36.31↔	Revascularisation transmyocardique à thorax ouvert
36.1a.24↔	Quintuple pontage (aorto-)coronaire, mini-invasif, avec artère autogène, artère abdominale	36.32↔	Autre revascularisation transmyocardique
36.1a.25↔	Quintuple pontage (aorto-)coronaire, mini-invasif, avec artère autogène, autre artère	36.33↔	Revascularisation transmyocardique endoscopique
36.1a.26↔	Quintuple pontage (aorto-)coronaire, mini-invasif, avec veine autogène, sans treillis externe de stabilisation	36.34↔	Revascularisation transmyocardique percutanée
36.1a.27↔	Quintuple pontage (aorto-)coronaire, mini-invasif, avec veine autogène, avec treillis externe de stabilisation	36.39.00↔	Autre revascularisation cardiaque, SAP
36.1a.28↔	Quintuple pontage (aorto-)coronaire, mini-invasif, avec xéno greffe	36.39.10↔	Revascularisation cardiaque par patches d'élargissement des artères coronaires
36.1a.2a↔	Quintuple pontage (aorto-)coronaire, mini-invasif, avec prothèse vasculaire	36.39.11↔	Révision de pontage coronaire
36.1a.99↔	Quintuple pontage (aorto-)coronaire, autre	36.39.12↔	Nouveau pontage coronaire
36.1b.00↔	Pontage (aorto-)coronaire sextuple ou plus, par technique et par matériel, SAP	36.39.13↔	Transposition d'artère coronaire
36.1b.11↔	Pontage (aorto-)coronaire sextuple ou plus, chirurgical ouvert (thoracotomie, mini-thoracotomie, sternotomie), avec artère autogène, artère radiale	36.39.99↔	Autre revascularisation cardiaque, autre
36.1b.12↔	Pontage (aorto-)coronaire sextuple ou plus, chirurgical ouvert (thoracotomie, mini-thoracotomie, sternotomie), avec artère autogène, artère mammaire interne (artère thoracique interne)	36.91↔	Réparation (cure) d'anévrisme de vaisseau coronaire
36.1b.13↔	Pontage (aorto-)coronaire sextuple ou plus, chirurgical ouvert (thoracotomie, mini-thoracotomie, sternotomie), avec artère autogène, greffon libre d'artère mammaire interne [AMI] (artère thoracique interne)	36.99.00↔	Autres opérations des vaisseaux du cœur SAP
36.1b.14↔	Pontage (aorto-)coronaire sextuple ou plus, chirurgical ouvert (thoracotomie, mini-thoracotomie, sternotomie), avec artère autogène, artère abdominale	36.99.10‡↔	Traitement par injection intracoronaire de cellules souches, SAP
36.1b.15↔	Pontage (aorto-)coronaire sextuple ou plus, chirurgical ouvert (thoracotomie, mini-thoracotomie, sternotomie), avec artère autogène, autre artère	36.99.11‡↔	Traitement par injection intracoronaire de cellules souches, sans enrichissement de fractions ni culture
36.1b.16↔	Pontage (aorto-)coronaire sextuple ou plus, chirurgical ouvert (thoracotomie, mini-thoracotomie, sternotomie), avec veine autogène, sans treillis externe de stabilisation	36.99.12‡↔	Traitement par injection intracoronaire de cellules souches obtenues par enrichissement de fractions ou multipliées en culture
36.1b.17↔	Pontage (aorto-)coronaire sextuple ou plus, chirurgical ouvert (thoracotomie, mini-thoracotomie, sternotomie), avec veine autogène, avec treillis externe de stabilisation	36.99.19‡↔	Traitement par injection intracoronaire de cellules souches, autre
36.1b.18↔	Pontage (aorto-)coronaire sextuple ou plus, chirurgical ouvert (thoracotomie, mini-thoracotomie, sternotomie), avec xéno greffe	36.99.20↔	Autres opérations lors d'anomalie congénitale de vaisseaux du cœur
36.1b.1a↔	Pontage (aorto-)coronaire sextuple ou plus, chirurgical ouvert (thoracotomie, mini-thoracotomie, sternotomie), avec prothèse vasculaire	36.99.30↔	Reconstruction de l'ostium coronaire
36.1b.21↔	Pontage (aorto-)coronaire sextuple ou plus, mini-invasif, avec artère autogène, artère radiale	36.99.40↔	Sympathectomie des artères coronaires
36.1b.22↔	Pontage (aorto-)coronaire sextuple ou plus, mini-invasif, avec artère autogène, artère mammaire interne (artère thoracique interne)	36.99.99↔	Autres opérations des vaisseaux du cœur, autre
36.1b.23↔	Pontage (aorto-)coronaire sextuple ou plus, mini-invasif, avec artère autogène, greffon libre d'artère mammaire interne [IMA] (artère thoracique interne)	37.10↔	Incision du cœur, SAP
		37.11↔	Cardiotomie
		37.12.00↔	Péricardiotomie, SAP
		37.12.09↔	Péricardiotomie, autre
		37.12.11↔	Péricardiotomie, par chirurgie ouverte
		37.12.12↔	Péricardiotomie, par thoracoscopie
		37.21‡↔	Cathétérisme cardiaque droit
		37.22‡↔	Cathétérisme cardiaque gauche
		37.23‡↔	Cathétérisme cardiaque combiné, droit et gauche
		37.24.00↔	Biopsie du péricarde, SAP
		37.24.10‡↔	Biopsie fermée [percutanée] [à l'aiguille] du péricarde
		37.24.20↔	Biopsie ouverte du péricarde
		37.24.99↔	Biopsie du péricarde, autre
		37.25.00↔	Biopsie du cœur, SAP
		37.25.10‡↔	Biopsie fermée [percutanée] [à l'aiguille] du myocarde
		37.25.20↔	Biopsie transvasculaire de l'endocarde, du myocarde et de l'endomyocarde
		37.25.30↔	Biopsie ouverte du cœur
		37.25.99↔	Biopsie du cœur, autre
		37.26‡↔	Test électrophysiologique invasif par cathéter
		37.27‡↔	Cardiac mapping
		37.28‡↔	Échocardiographie intracardiaque (EIC)
		37.2a.10‡↔	Imagerie intravasculaire de vaisseaux coronaires, SAP
		37.2a.11‡↔	Imagerie intravasculaire de vaisseaux coronaires par ultrasons
		37.2a.12‡↔	Imagerie intravasculaire de vaisseaux coronaires par tomographie par cohérence optique
		37.2a.19‡↔	Imagerie intravasculaire de vaisseaux coronaires, autre
		37.2a.20‡↔	Diagnostic coronarien intravasculaire invasif par cathéter, SAP
		37.2a.21‡↔	Diagnostic coronarien intravasculaire invasif par cathéter, mesure de pression

37.2a.29†↔	Diagnostic coronarien intravasculaire invasif par cathéter, autre	37.69.72†↔	Durée de traitement avec un système d'assistance cardio-vasculaire et pulmonaire, avec pompe, avec élimination de CO <sub>2</sub> , extracorporel, veino-veineux, de 48 heures à moins de 72 heures
37.2a.99†↔	Diagnostic coronarien intravasculaire, autre	37.69.73†↔	Durée de traitement avec un système d'assistance cardio-vasculaire et pulmonaire, avec pompe, avec élimination de CO <sub>2</sub> , extracorporel, veino-veineux, de 72 heures à moins de 96 heures
37.31.00↔	Péricardectomie, SAP	37.69.74†↔	Durée de traitement avec un système d'assistance cardio-vasculaire et pulmonaire, avec pompe, avec élimination de CO <sub>2</sub> , extracorporel, veino-veineux, de 96 heures à moins de 120 heures
37.31.10↔	Péricardectomie partielle	37.69.75†↔	Durée de traitement avec un système d'assistance cardio-vasculaire et pulmonaire, avec pompe, avec élimination de CO <sub>2</sub> , extracorporel, veino-veineux, de 120 heures à moins de 144 heures
37.31.20↔	Péricardectomie totale	37.69.76†↔	Durée de traitement avec un système d'assistance cardio-vasculaire et pulmonaire, avec pompe, avec élimination de CO <sub>2</sub> , extracorporel, veino-veineux, de 144 heures à moins de 168 heures
37.31.30↔	Excision d'adhérences du péricarde	37.69.77†↔	Durée de traitement avec un système d'assistance cardio-vasculaire et pulmonaire, avec pompe, avec élimination de CO <sub>2</sub> , extracorporel, veino-veineux, de 168 heures ou plus
37.31.99↔	Péricardectomie, autre	37.69.80†↔	Durée de traitement avec un système d'assistance cardio-vasculaire et pulmonaire, avec pompe, avec oxygénéateur (y compris élimination de CO <sub>2</sub> ), extracorporel, veino-veineux, moins de 24 heures
37.32↔	Excision d'anévrisme du cœur	37.69.81†↔	Durée de traitement avec un système d'assistance cardio-vasculaire et pulmonaire, avec pompe, avec oxygénéateur (y compris élimination de CO <sub>2</sub> ), extracorporel, veino-veineux, de 24 heures à moins de 48 heures
37.33.00↔	Excision ou destruction d'autre lésion ou tissu du cœur, par voie ouverte, SAP	37.69.82†↔	Durée de traitement avec un système d'assistance cardio-vasculaire et pulmonaire, avec pompe, avec oxygénéateur (y compris élimination de CO <sub>2</sub> ), extracorporel, veino-veineux, de 48 heures à moins de 72 heures
37.33.10↔	Excision ou destruction d'éléments du système de conduction des stimuli, par voie ouverte, SAP	37.69.83†↔	Durée de traitement avec un système d'assistance cardio-vasculaire et pulmonaire, avec pompe, avec oxygénéateur (y compris élimination de CO <sub>2</sub> ), extracorporel, veino-veineux, de 72 heures à moins de 96 heures
37.33.11↔	Excision ou destruction d'éléments du système de conduction des stimuli, par voie ouverte, techniques d'ablation pour le traitement de tachyarythmie	37.69.84†↔	Durée de traitement avec un système d'assistance cardio-vasculaire et pulmonaire, avec pompe, avec oxygénéateur (y compris élimination de CO <sub>2</sub> ), extracorporel, veino-veineux, de 96 heures à moins de 120 heures
37.33.19↔	Excision ou destruction d'éléments du système de conduction des stimuli, par voie ouverte, autre	37.69.85†↔	Durée de traitement avec un système d'assistance cardio-vasculaire et pulmonaire, avec pompe, avec oxygénéateur (y compris élimination de CO <sub>2</sub> ), extracorporel, veino-veineux, de 120 heures à moins de 144 heures
37.33.20↔	Excision d'autre lésion ou tissu du cœur, par voie ouverte	37.69.86†↔	Durée de traitement avec un système d'assistance cardio-vasculaire et pulmonaire, avec pompe, avec oxygénéateur (y compris élimination de CO <sub>2</sub> ), extracorporel, veino-veineux, de 144 heures à moins de 168 heures
37.33.30↔	Destruction d'autre lésion ou tissu du cœur, par voie ouverte	37.69.87†↔	Durée de traitement avec un système d'assistance cardio-vasculaire et pulmonaire, avec pompe, avec oxygénéateur (y compris élimination de CO <sub>2</sub> ), extracorporel, veino-veineux, de 168 heures ou plus
37.33.99↔	Excision ou destruction d'autre lésion ou tissu du cœur, par voie ouverte, autre	37.69.a0†↔	Durée de traitement avec un système d'assistance cardio-vasculaire et pulmonaire, avec pompe, avec oxygénéateur (y compris élimination de CO <sub>2</sub> ), extracorporel, veino-artériel ou veino-veino-artériel, moins de 24 heures
37.34.00†↔	Excision ou destruction d'autre lésion ou tissu du cœur, autre voie d'abord, SAP	37.69.a1†↔	Durée de traitement avec un système d'assistance cardio-vasculaire et pulmonaire, avec pompe, avec oxygénéateur (y compris élimination de CO <sub>2</sub> ), extracorporel, veino-artériel ou veino-veino-artériel, de 24 heures à moins de 48 heures
37.34.10↔	Ablation lors de tachyarythmie, SAP	37.69.a2†↔	Durée de traitement avec un système d'assistance cardio-vasculaire et pulmonaire, avec pompe, avec oxygénéateur (y compris élimination de CO <sub>2</sub> ), extracorporel, veino-artériel ou veino-veino-artériel, de 48 heures à moins de 72 heures
37.34.11↔	Ablation lors de tachyarythmie, ablation par radiofréquence conventionnelle	37.69.a3†↔	Durée de traitement avec un système d'assistance cardio-vasculaire et pulmonaire, avec pompe, avec oxygénéateur (y compris élimination de CO <sub>2</sub> ), extracorporel, veino-artériel ou veino-veino-artériel, de 72 heures à moins de 96 heures
37.34.12↔	Ablation lors de tachyarythmie, ablation par radiofréquence refroidie	37.69.a4†↔	Durée de traitement avec un système d'assistance cardio-vasculaire et pulmonaire, avec pompe, avec oxygénéateur (y compris élimination de CO <sub>2</sub> ), extracorporel, veino-artériel ou veino-veino-artériel, de 96 heures à moins de 120 heures
37.34.13↔	Ablation lors de tachyarythmie, ablation par d'autres sources d'énergie		
37.34.15↔	Ablation lors de tachyarythmie, cryoablation		
37.34.16↔	Ablation lors de tachyarythmie, ablation par radiofréquence multipolaire en décalage de phase		
37.34.19↔	Ablation lors de tachyarythmie, autre		
37.34.1a↔	Ablation lors de tachyarythmie, à l'aide de méthodes de cartographie tridimensionnelle sans mesure de la pression d'appui		
37.34.1b↔	Ablation lors de tachyarythmie, à l'aide de méthodes de cartographie tridimensionnelle avec mesure de la pression d'appui		
37.34.24†↔	Sites de traitement de tachyarythmies par des techniques d'ablation, oreillette gauche		
37.34.25†↔	Sites de traitement de tachyarythmies par des techniques d'ablation, ventricule gauche		
37.34.99†↔	Excision ou destruction d'autre lésion ou tissu du cœur, par autre voie d'abord, autre		
37.35↔	Ventriculectomie partielle		
37.40↔	Réparation du cœur et du péricarde, SAP		
37.41↔	Implantation de système d'assistance cardiaque prothétique autour du cœur		
37.42.11↔	Suture du péricarde (après lésion traumatique)		
37.42.21↔	Suture du myocarde (après lésion traumatique)		
37.49↔	Réparation du cœur et du péricarde, autre		
37.51.00↔	Transplantation cardiaque, SAP		
37.51.10↔	Transplantation cardiaque		
37.51.20↔	Retransplantation cardiaque durant la même hospitalisation		
37.51.99↔	Transplantation cardiaque, autre		
37.52↔	Implantation de système intégral de remplacement du cœur		
37.53↔	Remplacement ou réparation de l'unité thoracique du système de remplacement du cœur		
37.54↔	Remplacement ou réparation d'autres composantes implantables de système intégral de remplacement du cœur		
37.69.70†↔	Durée de traitement avec un système d'assistance cardio-vasculaire et pulmonaire, avec pompe, avec élimination de CO <sub>2</sub> , extracorporel, veino-veineux, moins de 24 heures		
37.69.71†↔	Durée de traitement avec un système d'assistance cardio-vasculaire et pulmonaire, avec pompe, avec élimination de CO <sub>2</sub> , extracorporel, veino-veineux, de 24 heures à moins de 48 heures		

37.69.a5†↔	Durée de traitement avec un système d'assistance cardio-vasculaire et pulmonaire, avec pompe, avec oxygénateur (y compris élimination de CO2), extracorporel, veino-artériel ou veino-veino-artériel, de 120 heures à moins de 144 heures	37.6a.62↔	Implantation d'un système d'assistance cardio-vasculaire et pulmonaire, avec pompe, avec oxygénateur (y compris élimination de CO2), extracorporel, veino-veineux, par voie percutanée
37.69.a6†↔	Durée de traitement avec un système d'assistance cardio-vasculaire et pulmonaire, avec pompe, avec oxygénateur (y compris élimination de CO2), extracorporel, veino-artériel ou veino-veino-artériel, de 144 heures à moins de 168 heures	37.6a.71↔	Implantation d'un système d'assistance cardio-vasculaire et pulmonaire, avec pompe, avec oxygénateur (y compris élimination de CO2), extracorporel, veino-artériel ou veino/veino-artériel, par chirurgie thoracique ouverte (thoracotomie, mini-thoracotomie, sternotomie)
37.69.a7†↔	Durée de traitement avec un système d'assistance cardio-vasculaire et pulmonaire, avec pompe, avec oxygénateur (y compris élimination de CO2), extracorporel, veino-artériel ou veino-veino-artériel, de 168 heures ou plus	37.6a.72↔	Implantation d'un système d'assistance cardio-vasculaire et pulmonaire, avec pompe, avec oxygénateur (y compris élimination de CO2), extracorporel, veino-artériel ou veino-veino-artériel, par chirurgie extra-thoracique ouverte (p.ex. exposition du vaisseau sanguin)
37.69.b0†↔	Durée de traitement avec un système d'assistance cardio-vasculaire et pulmonaire, sans pompe, avec élimination de CO2, moins de 24 heures	37.6a.73↔	Implantation d'un système d'assistance cardio-vasculaire et pulmonaire, avec pompe, avec oxygénateur (y compris élimination de CO2), extracorporel, veino-artériel ou veino-veino-artériel, par voie percutanée
37.69.b1†↔	Durée de traitement avec un système d'assistance cardio-vasculaire et pulmonaire, sans pompe, avec élimination de CO2, de 24 heures à moins de 48 heures	37.6a.81↔	Implantation de ballonnet de contre-pulsation intra-aortique (IABP), chirurgicale ouverte
37.69.b2†↔	Durée de traitement avec un système d'assistance cardio-vasculaire et pulmonaire, sans pompe, avec élimination de CO2, de 48 heures à moins de 72 heures	37.6a.82↔	Implantation de ballonnet de contre-pulsation intra-aortique (IABP), percutanée
37.69.b3†↔	Durée de traitement avec un système d'assistance cardio-vasculaire et pulmonaire, sans pompe, avec élimination de CO2, de 72 heures à moins de 96 heures	37.6a.a1†↔	Implantation d'un système d'assistance cardio-vasculaire et pulmonaire, sans pompe, avec élimination de CO2, extracorporel, artério-veineux, par chirurgie extra-thoracique ouverte (p.ex. exposition de vaisseau sanguin)
37.69.b4†↔	Durée de traitement avec un système d'assistance cardio-vasculaire et pulmonaire, sans pompe, avec élimination de CO2, de 96 heures à moins de 120 heures	37.6a.a2†↔	Implantation d'un système d'assistance cardio-vasculaire et pulmonaire, sans pompe, avec élimination de CO2, extracorporel, artério-veineux, par voie percutanée
37.69.b5†↔	Durée de traitement avec un système d'assistance cardio-vasculaire et pulmonaire, sans pompe, avec élimination de CO2, de 120 heures à moins de 144 heures	37.6b.11↔	Retrait d'un système d'assistance cardio-vasculaire, avec pompe, sans fonction d'échange gazeux, extracorporel, ventriculaire gauche, par chirurgie thoracique ouverte (thoracotomie, mini-thoracotomie, sternotomie)
37.69.b6†↔	Durée de traitement avec un système d'assistance cardio-vasculaire et pulmonaire, sans pompe, avec élimination de CO2, de 144 heures à moins de 168 heures	37.6b.12↔	Retrait d'un système d'assistance cardio-vasculaire, avec pompe, sans fonction d'échange gazeux, extracorporel, ventriculaire droit, par chirurgie thoracique ouverte (thoracotomie, mini-thoracotomie, sternotomie)
37.69.b7†↔	Durée de traitement avec un système d'assistance cardio-vasculaire et pulmonaire, sans pompe, avec élimination de CO2, de 168 heures ou plus	37.6b.21↔	Retrait d'un système d'assistance cardio-vasculaire, avec pompe, sans fonction d'échange gazeux, extracorporel, biventriculaire, par chirurgie thoracique ouverte (thoracotomie, mini-thoracotomie, sternotomie)
37.6a.11↔	Implantation d'un système d'assistance cardio-vasculaire, avec pompe, sans fonction d'échange gazeux, extracorporel, ventriculaire gauche, par chirurgie thoracique ouverte (thoracotomie, mini-thoracotomie, sternotomie)	37.6b.31↔	Retrait d'un système d'assistance cardio-vasculaire, avec pompe, sans fonction d'échange gazeux, intracorporel, ventriculaire gauche, par chirurgie thoracique ouverte (thoracotomie, mini-thoracotomie, sternotomie)
37.6a.12↔	Implantation d'un système d'assistance cardio-vasculaire, avec pompe, sans fonction d'échange gazeux, extracorporel, ventriculaire droit, par chirurgie thoracique ouverte (thoracotomie, mini-thoracotomie, sternotomie)	37.6b.32↔	Retrait d'un système d'assistance cardio-vasculaire, avec pompe, sans fonction d'échange gazeux, intracorporel, ventriculaire droit, par chirurgie thoracique ouverte (thoracotomie, mini-thoracotomie, sternotomie)
37.6a.21↔	Implantation d'un système d'assistance cardio-vasculaire, avec pompe, sans fonction d'échange gazeux, extracorporel, biventriculaire, par chirurgie thoracique ouverte (thoracotomie, mini-thoracotomie, sternotomie)	37.6b.33↔	Retrait d'un système d'assistance cardio-vasculaire, avec pompe, sans fonction d'échange gazeux, intracorporel, biventriculaire, par chirurgie thoracique ouverte (thoracotomie, mini-thoracotomie, sternotomie)
37.6a.31↔	Implantation d'un système d'assistance cardio-vasculaire, avec pompe, sans fonction d'échange gazeux, intracorporel, ventriculaire gauche, par chirurgie thoracique ouverte (thoracotomie, mini-thoracotomie, sternotomie)	37.6b.41↔	Retrait d'un système d'assistance cardio-vasculaire, avec pompe, sans fonction d'échange gazeux, intravasculaire (y compris intracardiaque), ventriculaire gauche, par voie percutanée
37.6a.32↔	Implantation d'un système d'assistance cardio-vasculaire, avec pompe, sans fonction d'échange gazeux, intracorporel, ventriculaire droit, par chirurgie thoracique ouverte (thoracotomie, mini-thoracotomie, sternotomie)	37.6b.42↔	Retrait d'un système d'assistance cardio-vasculaire, avec pompe, sans fonction d'échange gazeux, intravasculaire (y compris intracardiaque), ventriculaire droit, par voie percutanée
37.6a.33↔	Implantation d'un système d'assistance cardio-vasculaire, avec pompe, sans fonction d'échange gazeux, intracorporel, biventriculaire, par chirurgie thoracique ouverte (thoracotomie, mini-thoracotomie, sternotomie)	37.6b.61↔	Retrait d'un système d'assistance cardio-vasculaire et pulmonaire, avec pompe, avec oxygénateur (y compris élimination de CO2), extracorporel, veino-veineux, par chirurgie extra-thoracique ouverte (p.ex. exposition de vaisseau sanguin)
37.6a.41↔	Implantation d'un système d'assistance cardio-vasculaire, avec pompe, sans fonction d'échange gazeux, intravasculaire (y compris intracardiaque), ventriculaire gauche, par voie percutanée	37.6b.71↔	Retrait d'un système d'assistance cardio-vasculaire et pulmonaire, avec pompe, avec oxygénateur (y compris élimination de CO2), extracorporel, veino-artériel ou veino-veino-artériel, par chirurgie thoracique ouverte (thoracotomie, mini-thoracotomie, sternotomie)
37.6a.42↔	Implantation d'un système d'assistance cardio-vasculaire, avec pompe, sans fonction d'échange gazeux, intravasculaire (y compris intracardiaque), ventriculaire droit, par voie percutanée	37.6b.72↔	Retrait d'un système d'assistance cardio-vasculaire et pulmonaire, avec pompe, avec oxygénateur (y compris élimination de CO2), extracorporel, veino-artériel ou veino-veino-artériel, par chirurgie extra-thoracique ouverte (p.ex. exposition du vaisseau sanguin)
37.6a.51↔	Implantation d'un système d'assistance cardio-vasculaire et pulmonaire, avec pompe, avec élimination de CO2, extracorporel, veino-veineux, par voie percutanée		
37.6a.61↔	Implantation d'un système d'assistance cardio-vasculaire et pulmonaire, avec pompe, avec oxygénateur (y compris élimination de CO2), extracorporel, veino-veineux, par chirurgie extra-thoracique ouverte (p.ex. exposition de vaisseau sanguin)		



37.6b.81↔	Retrait de ballonnet de contre-pulsation intra-aortique (IABP), chirurgical ouvert	37.7a.32↔	Implantation d'électrode sous-cutanée de choc
37.6b.a1↔	Retrait d'un système d'assistance cardio-vasculaire et pulmonaire, sans pompe, avec élimination de CO <sub>2</sub> , extracorporel, artério-veineux, par chirurgie extra-thoracique ouverte (p.ex. exposition du vaisseau sanguin)	37.7a.33↔	Implantation d'électrode sous-cutanée de choc pour utilisation avec un système de défibrillation sous-cutané
37.6c.11↔	Révision sans remplacement d'un système d'assistance cardio-vasculaire, avec pompe, sans fonction d'échange gazeux, extracorporel, ventriculaire gauche, par chirurgie thoracique ouverte (thoracotomie, mini-thoracotomie, sternotomie)	37.7a.51↔	Implantation d'un capteur de pression
37.6c.12↔	Révision sans remplacement d'un système d'assistance cardio-vasculaire, avec pompe, sans fonction d'échange gazeux, extracorporel, ventriculaire droit, par chirurgie thoracique ouverte (thoracotomie, mini-thoracotomie, sternotomie)	37.7a.99↔	Implantation d'électrode dans le cœur, autre
37.6c.21↔	Révision sans remplacement d'un système d'assistance cardio-vasculaire, avec pompe, sans fonction d'échange gazeux, extracorporel, biventriculaire, par chirurgie thoracique ouverte (thoracotomie, mini-thoracotomie, sternotomie)	37.7b.11↔	Enlèvement d'électrode transveineuse ventriculaire
37.6c.31↔	Révision sans remplacement d'un système d'assistance cardio-vasculaire, avec pompe, sans fonction d'échange gazeux, intracorporel, ventriculaire gauche, par chirurgie thoracique ouverte (thoracotomie, mini-thoracotomie, sternotomie)	37.7b.12↔	Enlèvement d'électrode transveineuse ventriculaire avec capteur auriculaire
37.6c.32↔	Révision sans remplacement d'un système d'assistance cardio-vasculaire, avec pompe, sans fonction d'échange gazeux, intracorporel, ventriculaire droit, par chirurgie thoracique ouverte (thoracotomie, mini-thoracotomie, sternotomie)	37.7b.13↔	Enlèvement d'électrode transveineuse auriculaire
37.6c.33↔	Révision sans remplacement d'un système d'assistance cardio-vasculaire, avec pompe, sans fonction d'échange gazeux, intracorporel, biventriculaire, par chirurgie thoracique ouverte (thoracotomie, mini-thoracotomie, sternotomie)	37.7b.14↔	Enlèvement d'électrode transveineuse dans le ventricule gauche par le sinus coronaire
37.6c.61↔	Révision sans remplacement d'un système d'assistance cardio-vasculaire et pulmonaire, avec pompe, avec oxygénateur (y compris élimination de CO <sub>2</sub> ), extracorporel, veino-veineux, par chirurgie extra-thoracique ouverte (p.ex. exposition du vaisseau sanguin)	37.7b.21↔	Enlèvement d'électrode épicaudique, par thoracotomie et sternotomie, chirurgical ouvert
37.6c.71↔	Révision sans remplacement d'un système d'assistance cardio-vasculaire et pulmonaire, avec pompe, avec oxygénateur (y compris élimination de CO <sub>2</sub> ), extracorporel, veino-artériel ou veino-veino-artériel, par chirurgie thoracique ouverte (thoracotomie, mini-thoracotomie, sternotomie)	37.7b.22↔	Enlèvement d'électrode épicaudique, par voie sous-xyphoïdienne, chirurgical ouvert
37.6c.72↔	Révision sans remplacement d'un système d'assistance cardio-vasculaire et pulmonaire, avec pompe, avec oxygénateur (y compris élimination de CO <sub>2</sub> ), extracorporel, veino-artériel ou veino-veino-artériel, par chirurgie extra-thoracique ouverte (p.ex. exposition du vaisseau sanguin)	37.7b.23↔	Enlèvement d'électrode épicaudique, thoroscopique
37.6c.a1↔	Révision sans remplacement d'un système d'assistance cardio-vasculaire et pulmonaire, sans pompe, avec élimination de CO <sub>2</sub> , extracorporel, artério-veineux, par chirurgie extra-thoracique ouverte (p.ex. exposition de vaisseau sanguin)	37.7b.31↔	Enlèvement d'électrode transveineuse de choc
37.75.00↔	Révision d'électrode sans remplacement, SAP	37.8a.00↔	Implantation de pacemaker permanent, SAP
37.75.31↔	Révision sans remplacement d'électrode transveineuse ventriculaire	37.8a.11↔	Implantation de pacemaker à chambre unique
37.75.32↔	Révision sans remplacement d'électrode transveineuse auriculaire et ventriculaire	37.8a.21↔	Implantation de pacemaker à double chambre, sans stimulation antitachycardique
37.75.33↔	Révision sans remplacement d'électrode transveineuse auriculaire	37.8a.22↔	Implantation de pacemaker à double chambre, avec stimulation antitachycardique
37.75.34↔	Révision sans remplacement d'électrode transveineuse dans le ventricule gauche par le sinus coronaire	37.8a.31↔	Implantation de pacemaker à resynchronisation (CRT-P)
37.75.41↔	Révision sans remplacement d'électrode épicaudique	37.8a.41↔	Implantation de pacemaker transveineux sans sonde
37.75.99↔	Révision sans remplacement d'électrode cardiaque, autre	37.8a.99↔	Implantation de pacemaker permanent, autre
37.79↔	Révision ou déplacement de poche de dispositif cardiaque	37.8b.00↔	Enlèvement de pacemaker permanent, SAP
37.7a.00↔	Implantation d'électrode dans le cœur, SAP	37.8b.11↔	Enlèvement de pacemaker à chambre unique
37.7a.11↔	Implantation d'électrode transveineuse ventriculaire	37.8b.21↔	Enlèvement de pacemaker à double chambre sans stimulation antitachycardique
37.7a.12↔	Implantation d'électrode transveineuse ventriculaire avec capteur auriculaire	37.8b.22↔	Enlèvement de pacemaker à double chambre avec stimulation antitachycardique
37.7a.13↔	Implantation d'électrode transveineuse auriculaire	37.8b.31↔	Enlèvement de pacemaker à resynchronisation (CRT-P)
37.7a.14↔	Implantation d'électrode transveineuse dans le ventricule gauche par le sinus coronaire	37.8b.41↔	Enlèvement de pacemaker transveineux sans sonde
37.7a.21↔	Implantation d'électrode dans l'épicarde, par thoracotomie et sternotomie, chirurgicale ouverte	37.8b.99↔	Enlèvement de pacemaker permanent, autre
37.7a.22↔	Implantation d'électrode dans l'épicarde, par voie sous-xyphoïdienne, chirurgicale ouverte	37.8c↔	Implantation d'enregistreur d'événements
37.7a.23↔	Implantation d'électrode dans l'épicarde, thoroscopique	37.8d↔	Enlèvement d'enregistreur d'événements
37.7a.31↔	Implantation d'électrode transveineuse de choc	37.8e.00↔	Implantation de cardiovertreur ou défibrillateur, SAP
		37.8e.11↔	Implantation d'un défibrillateur à chambre unique
		37.8e.12↔	Implantation d'un défibrillateur à double chambre
		37.8e.21↔	Implantation de défibrillateur à resynchronisation (CRT-D)
		37.8e.22↔	Implantation de défibrillateur à chambre unique avec capteur auriculaire
		37.8e.31↔	Implantation d'un système sous-cutané de défibrillation
		37.8e.99↔	Implantation de cardiovertreur ou défibrillateur, autre
		37.8f.00↔	Enlèvement de cardiovertreur ou défibrillateur, SAP
		37.8f.11↔	Enlèvement de défibrillateur à chambre unique
		37.8f.12↔	Enlèvement de défibrillateur à double chambre
		37.8f.21↔	Enlèvement de défibrillateur à resynchronisation (CRT-D)
		37.8f.22↔	Enlèvement de défibrillateur à chambre unique avec capteur auriculaire
		37.8f.31↔	Enlèvement d'un système sous-cutané de défibrillation
		37.8f.99↔	Enlèvement de cardiovertreur ou défibrillateur, autre
		37.90.00↔	Insertion de dispositif dans l'oreillette gauche, SAP
		37.90.10↔	Fermeture percutanée de l'oreillette gauche
		37.90.20‡↔	Examen par cathétérisme transseptal du cœur gauche, SAP
		37.90.21‡↔	Ponction transseptale par cathéter
		37.90.29‡↔	Examen par cathétérisme transseptal du cœur gauche, autre
		37.90.99↔	Insertion de dispositif dans l'oreillette gauche, autre
		37.91↔	Massage cardiaque à thorax ouvert
		37.99.00↔	Autres opérations du cœur et du péricarde, SAP
		37.99.10↔	Traitement par injection intramyocardique de cellules souches, SAP
		37.99.11↔	Traitement par injection intramyocardique de cellules souches, sans enrichissement de fractions ni culture
		37.99.12↔	Traitement par injection intramyocardique de cellules souches obtenues par enrichissement de fractions ou multipliées en culture
		37.99.19↔	Traitement par injection intramyocardique de cellules souches, autre
		37.99.20↔	Opérations d'anomalies congénitales du cœur, SAP

37.99.21↔	Réparation d'un ventricule droit à double issue de type Fallot	38.16.18↔	Endartériectomie de l'artère iliaque
37.99.22↔	Réparation d'autre ventricule droit à double issue	38.16.19↔	Endartériectomie d'artères viscérales, autre
37.99.23↔	Opération d'un cœur fonctionnellement/morphologiquement univentriculaire	38.16.99↔	Endartériectomie d'artères abdominales, autre
37.99.24↔	Réparation d'un cœur triatrial	38.18.00↔	Endartériectomie de vaisseaux de membre inférieur, SAP
37.99.25↔	Réparation d'absence de valve pulmonaire	38.18.10↔	Endartériectomie de l'artère fémorale (commune) (superficielle)
37.99.29↔	Opérations d'anomalies congénitales du cœur, autre	38.18.11↔	Endartériectomie de l'artère fémorale profonde
37.99.30↔	Ligature d'oreillette	38.18.12↔	Endartériectomie de l'artère poplitée
37.99.80↔	Réopération du cœur et du péricarde	38.18.99↔	Endartériectomie de vaisseaux de membre inférieur, autre
37.99.99↔	Autres opérations du cœur et du péricarde, autre	38.21↔	Biopsie de vaisseau sanguin
37.9a.00↔	Implantation d'un système de stimulation du myocarde, SAP	38.31↔	Réséction de vaisseaux intracrâniens, avec anastomose
37.9a.11↔	Implantation ou remplacement d'un système de modulation du myocarde (CCM)	38.32.00↔	Réséction d'autres vaisseaux de la tête et du cou, avec anastomose, SAP
37.9a.12↔	Enlèvement ou révision d'un système de modulation du myocarde (CCM)	38.32.10↔	Réséction d'artères extracrâniennes de la tête et du cou, avec anastomose
37.9a.99↔	Implantation d'un système de stimulation du myocarde, autre	38.32.20↔	Réséction de veines extracrâniennes de la tête et du cou, avec anastomose, SAP
38.01↔	Incision de vaisseaux intracrâniens	38.32.21↔	Réséction de la veine jugulaire, avec anastomose
38.04.00↔	Incision de l'aorte, SAP	38.32.22↔	Réséction de veines extracrâniennes superficielles de la tête et du cou, avec anastomose
38.04.10↔	Incision de l'aorte ascendante et de la crosse aortique	38.32.99↔	Réséction d'autres vaisseaux de la tête et du cou, avec anastomose, autre
38.04.20↔	Incision de l'aorte descendante	38.33.00↔	Réséction de vaisseaux de membre supérieur avec anastomose, SAP
38.04.30↔	Incision de l'aorte abdominale	38.33.10↔	Réséction d'artères de membre supérieur avec anastomose, SAP
38.04.99↔	Incision de l'aorte, autre	38.33.11↔	Réséction d'artères de membre supérieur avec anastomose
38.05.00↔	Incision d'autres vaisseaux thoraciques, SAP	38.33.12↔	Réséction de l'artère cubitale, avec anastomose
38.05.10↔	Incision d'autres artères thoraciques	38.33.13↔	Réséction d'autres artères de l'avant-bras, avec anastomose
38.05.20↔	Incision de veines thoraciques, SAP	38.33.14↔	Réséction d'artères de la main, avec anastomose
38.05.21↔	Incision de veines thoraciques profondes	38.33.20↔	Réséction de veines de membre supérieur, avec anastomose, SAP
38.05.29↔	Incision de veines thoraciques, autre	38.33.21↔	Réséction de la veine axillaire, avec anastomose
38.05.99↔	Incision d'autres vaisseaux thoraciques, autre	38.33.22↔	Réséction d'autres veines profondes de membre supérieur, avec anastomose
38.06.00↔	Incision d'artères abdominales, SAP	38.33.23↔	Réséction de veines superficielles de membre supérieur, avec anastomose
38.06.10↔	Incision d'artères viscérales, SAP	38.33.99↔	Réséction de vaisseaux de membre supérieur avec anastomose, autre
38.06.11↔	Incision du tronc coeliaque	38.34.00↔	Réséction de l'aorte, avec anastomose, SAP
38.06.12↔	Incision de l'artère gastrique	38.34.10↔	Réséction de l'aorte ascendante et de la crosse aortique, avec anastomose
38.06.13↔	Incision de l'artère hépatique	38.34.20↔	Réséction de l'aorte descendante, avec anastomose
38.06.14↔	Incision de l'artère splénique	38.34.30↔	Réséction de l'aorte abdominale, avec anastomose
38.06.15↔	Incision de l'artère rénale	38.34.99↔	Réséction de l'aorte, avec anastomose, autre
38.06.16↔	Incision de l'artère mésentérique	38.35.00↔	Réséction de vaisseaux thoraciques, avec anastomose, SAP
38.06.17↔	Incision de l'artère lombaire	38.35.10↔	Réséction d'artères thoraciques, avec anastomose, SAP
38.06.18↔	Incision de l'artère iliaque	38.35.11↔	Réséction de l'artère sous-clavière, avec anastomose
38.06.19↔	Incision d'artères viscérales, autre	38.35.12↔	Réséction du tronc brachio-céphalique, avec anastomose
38.06.99↔	Incision d'artères abdominales, autre	38.35.13↔	Réséction de l'artère pulmonaire, avec anastomose
38.07.00↔	Incision de veines abdominales, SAP	38.35.19↔	Réséction d'artères thoraciques, avec anastomose, autre
38.07.10↔	Incision de veines abdominales profondes, SAP	38.35.20↔	Réséction de veines thoraciques, avec anastomose, SAP
38.07.11↔	Incision de la veine cave inférieure	38.35.21↔	Réséction de la veine pulmonaire, avec anastomose
38.07.12↔	Incision de la veine iliaque	38.35.22↔	Réséction de la veine sous-clavière, avec anastomose
38.07.19↔	Incision de veines abdominales profondes, autre	38.35.23↔	Réséction de la veine cave supérieure, avec anastomose
38.07.99↔	Incision de veines abdominales, autre	38.35.28↔	Réséction de veines thoraciques et d'autres veines profondes, avec anastomose
38.10↔	Endartériectomie, site non précisé	38.35.29↔	Réséction de veines thoraciques, avec anastomose, autre
38.11↔	Endartériectomie de vaisseaux intracrâniens	38.35.99↔	Réséction de vaisseaux thoraciques, avec anastomose, autre
38.12↔	Endartériectomie d'autres vaisseaux de la tête et du cou	38.36.00↔	Réséction d'artères abdominales, avec anastomose, SAP
38.13↔	Endartériectomie de vaisseaux de membre supérieur	38.36.10↔	Réséction d'artères viscérales, avec anastomose, SAP
38.14.00↔	Endartériectomie de l'aorte, SAP	38.36.11↔	Réséction du tronc coeliaque, avec anastomose
38.14.10↔	Endartériectomie de l'aorte ascendante et de la crosse aortique	38.36.12↔	Réséction de l'artère gastrique, avec anastomose
38.14.20↔	Endartériectomie de l'aorte descendante	38.36.13↔	Réséction de l'artère hépatique, avec anastomose
38.14.30↔	Endartériectomie de l'aorte abdominale	38.36.14↔	Réséction de l'artère splénique, avec anastomose
38.14.99↔	Endartériectomie de l'aorte, autre	38.36.15↔	Réséction de l'artère rénale, avec anastomose
38.15.00↔	Endartériectomie d'autres vaisseaux thoraciques, SAP	38.36.16↔	Réséction de l'artère mésentérique, avec anastomose
38.15.10↔	Endartériectomie de l'artère sous-clavière	38.36.17↔	Réséction de l'artère iliaque, avec anastomose
38.15.20↔	Endartériectomie du tronc brachio-céphalique	38.36.19↔	Réséction d'artères viscérales, avec anastomose, autre
38.15.30↔	Endartériectomie de l'artère pulmonaire	38.36.99↔	Réséction d'artères abdominales, avec anastomose, autre
38.15.40↔	Endartériectomie de la veine pulmonaire	38.37.00↔	Réséction de veines abdominales, avec anastomose, SAP
38.15.99↔	Endartériectomie d'autres vaisseaux thoraciques, autre		
38.16.00↔	Endartériectomie d'artères abdominales, SAP		
38.16.10↔	Endartériectomie d'artères viscérales, SAP		
38.16.11↔	Endartériectomie du tronc coeliaque		
38.16.12↔	Endartériectomie de l'artère gastrique		
38.16.13↔	Endartériectomie de l'artère hépatique		
38.16.14↔	Endartériectomie de l'artère splénique		
38.16.15↔	Endartériectomie de l'artère rénale		
38.16.16↔	Endartériectomie de l'artère mésentérique		
38.16.17↔	Endartériectomie de l'artère lombaire		

38.37.10↔ Résection de veines abdominales profondes, avec anastomose, SAP	38.47.19↔ Résection de veines abdominales profondes, avec remplacement, autre
38.37.11↔ Résection de la veine cave inférieure, avec anastomose	38.47.99↔ Résection de veines abdominales, avec remplacement, autre
38.37.12↔ Résection de la veine iliaque, avec anastomose	38.48.00↔ Résection d'artères de membre inférieur, avec remplacement, SAP
38.37.19↔ Résection de veines abdominales profondes, avec anastomose, autre	38.48.10↔ Résection de l'artère fémorale (commune) (superficielle), avec remplacement
38.37.99↔ Résection de veines abdominales, avec anastomose, autre	38.48.11↔ Résection de l'artère fémorale profonde, avec remplacement
38.38.00↔ Résection d'artères de membre inférieur, avec anastomose, SAP	38.48.12↔ Résection de l'artère poplitée, avec remplacement
38.38.10↔ Résection de l'artère fémorale (commune) (superficielle), avec anastomose	38.48.13↔ Résection d'artères de la jambe, avec remplacement
38.38.11↔ Résection de l'artère fémorale profonde, avec anastomose	38.48.99↔ Résection d'artères de membre inférieur, avec remplacement, autre
38.38.12↔ Résection de l'artère poplitée, avec anastomose	38.49.00↔ Résection de veines de membre inférieur, avec remplacement, SAP
38.38.99↔ Résection d'artères de membre inférieur, avec anastomose, SAP	38.49.10↔ Résection de veines profondes des membre inférieur, avec remplacement
38.39.00↔ Résection de veines de membre inférieur, avec anastomose, SAP	38.49.99↔ Résection de veines de membre inférieur, avec remplacement, autre
38.39.10↔ Résection de veines de membre inférieur avec anastomose, veines profondes	38.50↔ Ligature et stripping de veines variqueuses, site non précisé
38.39.99↔ Résection de veines de membre inférieur, avec anastomose, autre	38.52↔ Ligature et stripping d'autres veines variqueuses de la tête et du cou
38.41↔ Résection de vaisseaux intracrâniens, avec remplacement	38.53↔ Ligature et stripping de veines variqueuses de membre supérieur
38.42↔ Résection d'autres vaisseaux de la tête et du cou, avec remplacement	38.55↔ Ligature et stripping de veines variqueuses thoraciques
38.43.00↔ Résection de vaisseaux de membre supérieur, avec remplacement, SAP	38.57↔ Ligature et stripping de veines variqueuses abdominales
38.43.10↔ Résection d'artères de membre supérieur, avec remplacement	38.59.00↔ Ligature et stripping de veines variqueuses des membres inférieurs, SAP
38.43.11↔ Résection de l'artère axillaire, avec remplacement	38.59.10↔ Ligature, excision et stripping de veines variqueuses et veines perforantes des membres inférieurs (en tant qu'intervention indépendante)
38.43.20↔ Résection de veines de membre supérieur, avec remplacement, SAP	38.59.20↔ Crossectomie et stripping de veines variqueuses des membres inférieurs, SAP
38.43.21↔ Résection de la veine axillaire, avec remplacement	38.59.21↔ Crossectomie et stripping de la veine grande saphène
38.43.28↔ Résection d'autres veines profondes de membre supérieur, avec remplacement	38.59.22↔ Crossectomie et stripping de la veine petite saphène
38.43.29↔ Résection de veines de membre supérieur, avec remplacement, autre	38.59.23↔ Crossectomie et stripping des veines grande et petite saphène
38.43.99↔ Résection de vaisseaux de membre supérieur, avec remplacement, autre	38.59.30↔ Crossectomie (isolée), SAP
38.44.00↔ Résection de l'aorte abdominale, avec remplacement, SAP	38.59.31↔ Crossectomie (isolée), veine grande saphène
38.44.10↔ Résection de l'aorte abdominale, par voie suprarénale, avec remplacement	38.59.32↔ Crossectomie (isolée), veine petite saphène
38.44.11↔ Résection de l'aorte abdominale, par voie infrarénale, avec remplacement	38.59.33↔ Crossectomie (isolée), veines grande et petite saphène
38.44.12↔ Résection de l'aorte abdominale, par voie juxtarrénale, avec remplacement	38.59.40↔ Traitement de veines variqueuses par laser local
38.44.99↔ Résection de l'aorte abdominale, avec remplacement, autre	38.59.50↔ Traitement endoluminal de veines variqueuses
38.45.00↔ Résection de vaisseau thoracique, avec remplacement, SAP	38.59.51↔ Traitement de veines variqueuses par laser endoveineux [EVLV]
38.45.10↔ Résection de l'aorte thoracique avec remplacement, SAP	38.59.52↔ Ablation endoveineuse de veines variqueuses par radiofréquence
38.45.11↔ Résection de l'aorte ascendante ou de la crosse aortique, avec remplacement	38.59.59↔ Traitement endoluminal de veines variqueuses, autre
38.45.12↔ Résection de l'aorte thoracique, avec remplacement	38.59.99↔ Ligature et stripping de veines variqueuses des membres inférieurs, autre
38.45.13↔ Résection de l'aorte thoraco-abdominale, avec remplacement	38.61↔ Autre excision de vaisseaux intracrâniens
38.45.14↔ Résection de l'aorte thoracique avec remplacement par prothèse hybride	38.64.00↔ Autre excision de l'aorte, SAP
38.45.19↔ Résection de l'aorte thoracique avec remplacement, autre	38.64.10↔ Autre excision de l'aorte thoracique
38.45.20↔ Résection d'autres vaisseaux thoraciques, avec remplacement, SAP	38.64.20↔ Autre excision de l'aorte abdominale
38.45.21↔ Résection de l'artère pulmonaire, avec remplacement	38.64.99↔ Autre excision de l'aorte, autre
38.45.22↔ Résection du tronc brachio-céphalique, avec remplacement	38.65.00↔ Autre excision de vaisseaux thoraciques, SAP
38.45.29↔ Résection d'autres artères thoraciques, avec remplacement	38.65.10↔ Autre excision d'artères thoraciques
38.45.30↔ Résection de veine thoracique, avec remplacement, SAP	38.65.20↔ Autre excision de veines thoraciques, SAP
38.45.31↔ Résection de la veine cave supérieure, avec remplacement	38.65.21↔ Autre excision de la veine cave supérieure
38.45.38↔ Résection d'autres veines thoraciques profondes, avec remplacement	38.65.22↔ Autre excision d'autres veines thoraciques profondes
38.45.39↔ Résection de veines thoraciques, avec remplacement, autre	38.65.29↔ Autre excision de veines thoraciques, autre
38.45.99↔ Résection de vaisseaux thoraciques, avec remplacement, autre	38.65.99↔ Autre excision de vaisseaux thoraciques, autre
38.46↔ Résection d'artères abdominales, avec remplacement	38.66.00↔ Autre excision d'artères abdominales, SAP
38.47.00↔ Résection de veines abdominales, avec remplacement, SAP	38.66.10↔ Autre excision d'artères viscérales, SAP
38.47.10↔ Résection de veines abdominales profondes, avec remplacement, SAP	38.66.11↔ Autre excision du tronc coeliaque
38.47.11↔ Résection de la veine cave inférieure, avec remplacement	38.66.12↔ Autre excision de l'artère gastrique
38.47.12↔ Résection de la veine iliaque, avec remplacement	38.66.13↔ Autre excision de l'artère hépatique
	38.66.14↔ Autre excision de l'artère splénique
	38.66.15↔ Autre excision de l'artère rénale
	38.66.16↔ Autre excision de l'artère mésentérique
	38.66.17↔ Autre excision de l'artère lombaire
	38.66.18↔ Autre excision de l'artère iliaque
	38.66.19↔ Autre excision d'artères viscérales, autre
	38.66.99↔ Autre excision d'artères abdominales, autre

38.67.00↔	Autre excision de veines abdominales, SAP	38.86.14↔	Autre occlusion chirurgicale de l'artère splénique
38.67.10↔	Autre excision de veines abdominales profondes, SAP	38.86.15↔	Autre occlusion chirurgicale de l'artère rénale
38.67.11↔	Autre excision de la veine cave inférieure	38.86.16↔	Autre occlusion chirurgicale de l'artère mésentérique
38.67.12↔	Autre excision de la veine iliaque	38.86.17↔	Autre occlusion chirurgicale de l'artère iliaque
38.67.19↔	Autre excision de veines abdominales profondes, autre	38.86.19↔	Autre occlusion chirurgicale d'artères viscérales, autre
38.67.99↔	Autre excision de veines abdominales, autre	38.86.99↔	Autre occlusion chirurgicale d'artères abdominales, autre
38.68.00↔	Autre excision d'artères de membre inférieur, SAP	38.87.00↔	Autre occlusion chirurgicale de veines abdominales, SAP
38.68.10↔	Autre excision d'artères de la cuisse	38.87.10↔	Autre occlusion chirurgicale de veines abdominales profondes, SAP
38.68.20↔	Autre excision d'artères de la jambe et du pied	38.87.11↔	Autre occlusion chirurgicale de la veine cave inférieure
38.68.99↔	Autre excision d'artères de membre inférieur, autre	38.87.12↔	Autre occlusion chirurgicale des veines iliaques commune et interne
38.69↔	Autre excision de veines de membre inférieur	38.87.19↔	Autre occlusion chirurgicale de veines abdominales profondes, autre
38.7x.00‡↔	Interruption de la veine cave, SAP	38.87.99↔	Autre occlusion chirurgicale de veines abdominales, autre
38.7x.10↔	Interruption de la veine cave, par chirurgie ouverte, SAP	39.0x.00↔	Shunt d'artère systémique à pulmonaire, SAP
38.7x.11↔	Insertion d'un filtre antiembolique dans la veine cave, par chirurgie ouverte	39.0x.10↔	Anastomose entre artère sous-clavière et artère pulmonaire (Blalock-Taussig)
38.7x.12↔	Ablation d'un filtre antiembolique dans la veine cave, par chirurgie ouverte	39.0x.11↔	Anastomose entre aorte et artère pulmonaire droite (Waterston-Cooley)
38.7x.13↔	Ligature ou plicature de la veine cave, par chirurgie ouverte	39.0x.12↔	Anastomose entre aorte descendante et artère pulmonaire gauche (Potts-Smith)
38.7x.19↔	Interruption de la veine cave, par chirurgie ouverte, autre	39.0x.13↔	Anastomose entre artère pulmonaire gauche et droite
38.7x.20‡↔	Section chirurgicale de la veine cave, par voie transluminale percutanée, SAP	39.0x.20↔	Shunt prothétique d'artère pulmonaire à aorte, central
38.7x.23‡↔	Ligature ou plicature de la veine cave, par voie transluminale percutanée	39.0x.21↔	Shunt prothétique d'artère pulmonaire à aorte, périphérique
38.7x.29‡↔	Section chirurgicale de la veine cave, par voie transluminale percutanée, autre	39.0x.23↔	Cerclage (banding) de l'artère pulmonaire
38.7x.99‡↔	Interruption de la veine cave, autre	39.0x.24↔	Shunt d'artère systémique à pulmonaire, opération de Damus-Kay-Stansel
38.81↔	Autre occlusion chirurgicale de vaisseaux intracrâniens	39.0x.99↔	Shunt d'artère systémique à pulmonaire, autre
38.82.00↔	Autre occlusion chirurgicale de vaisseaux de la tête et du cou, SAP	39.10↔	Shunt veineux intra-abdominal, SAP
38.82.10↔	Autre occlusion chirurgicale d'artères extracrâniennes de la tête et du cou	39.11.00↔	Création et révision de shunt portosystémique, TIPSS, SAP
38.82.20↔	Autre occlusion chirurgicale de veines extracrâniennes de la tête et du cou, SAP	39.11.11↔	Création de shunt portosystémique, recours à l'angioplastie percutanée (à ballonnet)
38.82.21↔	Autre occlusion chirurgicale de la veine jugulaire	39.11.12↔	Création de shunt portosystémique, thrombolyse et thrombectomie percutanées
38.82.22↔	Autre occlusion chirurgicale d'autres veines extracrâniennes profondes de la tête et du cou	39.11.13↔	Création de shunt portosystémique, utilisation d'un stent
38.82.29↔	Autre occlusion chirurgicale de veines extracrâniennes de la tête et du cou, autre	39.11.21↔	Révision de shunt portosystémique, fermeture percutanée
38.82.99↔	Autre occlusion chirurgicale de vaisseaux de la tête et du cou, autre	39.11.22↔	Révision de shunt portosystémique, recours à l'insertion d'un stent
38.83.11↔	Autre occlusion chirurgicale d'artères de la main	39.11.23↔	Révision de shunt portosystémique avec thrombectomie et thrombolyse percutanées
38.83.19↔	Autre occlusion chirurgicale d'autres artères de membre supérieur	39.11.24↔	Révision de shunt portosystémique avec réduction percutanée du diamètre d'un shunt portosystémique existant
38.83.21↔	Autre occlusion chirurgicale de veines profondes de membre supérieur	39.11.99↔	Création et révision de shunt portosystémique, TIPSS, autre
38.84.00↔	Autre occlusion chirurgicale de l'aorte, SAP	39.19↔	Shunt veineux intra-abdominal, autre
38.84.10↔	Autre occlusion chirurgicale de l'aorte thoracique	39.21.00↔	Anastomose de veine cave à artère pulmonaire, SAP
38.84.20↔	Autre occlusion chirurgicale de l'aorte abdominale	39.21.10↔	Opération de Glenn sur un cœur fonctionnellement/morphologiquement univentriculaire
38.84.31↔	Ligature du canal artériel persistant	39.21.99↔	Anastomose de veine cave à artère pulmonaire, autre
38.84.99↔	Autre occlusion chirurgicale de l'aorte, autre	39.22.00↔	Pontage entre aorte, artère sous-clavière et carotide, SAP
38.85.00↔	Autre occlusion chirurgicale d'autres vaisseaux thoraciques, SAP	39.22.10↔	Pontage de l'artère carotide, SAP
38.85.10↔	Autre occlusion chirurgicale d'autres artères thoraciques, SAP	39.22.11↔	Pontage carotido-carotidien
38.85.11↔	Autre occlusion chirurgicale de l'artère sous-clavière	39.22.12↔	Pontage entre artère carotide et artère vertébrale
38.85.12↔	Autre occlusion chirurgicale de l'artère pulmonaire	39.22.13↔	Pontage entre artère carotide et artère sous-clavière [pontage carotido-sous-clavier]
38.85.13↔	Autre occlusion chirurgicale du tronc brachio-céphalique	39.22.14↔	Pontage entre artère carotide et aorte
38.85.19↔	Autre occlusion chirurgicale d'autres artères thoraciques, autre	39.22.19↔	Pontage de l'artère carotide, autre
38.85.20↔	Autre occlusion chirurgicale de veines thoraciques, SAP	39.22.20↔	Pontage de l'artère sous-clavière, SAP
38.85.21↔	Autre occlusion chirurgicale de la veine cave supérieure	39.22.21↔	Pontage entre artère sous-clavière et aorte
38.85.22↔	Autre occlusion chirurgicale de la veine pulmonaire	39.22.29↔	Pontage de l'artère sous-clavière, autre
38.85.23↔	Autre occlusion chirurgicale de la veine sous-clavière	39.22.99↔	Pontage entre aorte, artère sous-clavière et carotide, autre
38.85.28↔	Autre occlusion chirurgicale d'autres veines thoraciques profondes	39.23↔	Autre pontage ou shunt vasculaire intrathoracique
38.85.29↔	Autre occlusion chirurgicale de veines thoraciques, autre	39.24↔	Bypass aorto-rénal
38.85.99↔	Autre occlusion chirurgicale d'autres vaisseaux thoraciques, autre	39.25.00↔	Pontage aorto-iliaco-fémoral, SAP
38.86.00↔	Autre occlusion chirurgicale d'artères abdominales, SAP	39.25.10↔	Pontage aorto-iliaco-fémoral, aortique, SAP
38.86.10↔	Autre occlusion chirurgicale d'artères viscérales, SAP	39.25.11↔	Pontage aorto-iliaque
38.86.11↔	Autre occlusion chirurgicale du tronc coeliaque	39.25.12↔	Pontage aorto-fémoral
38.86.12↔	Autre occlusion chirurgicale de l'artère gastrique	39.25.13↔	Pontage aorto-poplité
38.86.13↔	Autre occlusion chirurgicale de l'artère hépatique	39.25.14↔	Pontage aorto-crural
		39.25.19↔	Pontage aorto-iliaco-fémoral, aortique, autre
		39.25.20↔	Pontage iliaco-fémoral, SAP

39.25.21↔	Pontage ilio-iliaque	39.31.82↔	Suture de l'artère gastrique
39.25.22↔	Pontage ilio-fémoral	39.31.83↔	Suture de l'artère hépatique
39.25.23↔	Pontage ilio-poplité	39.31.84↔	Suture de l'artère splénique
39.25.24↔	Pontage ilio-crural	39.31.85↔	Suture de l'artère rénale
39.25.29↔	Pontage ilio-fémoral, autre	39.31.86↔	Suture de l'artère mésentérique
39.25.30↔	Pontage par le trou obturateur (extra-anatomique)	39.31.87↔	Suture de l'artère lombaire
39.25.99↔	Pontage aorto-iliaque-fémoral, autre	39.31.88↔	Suture de l'artère iliaque
39.26.00↔	Autre pontage ou shunt vasculaire intra-abdominal, SAP	39.31.89↔	Suture d'artères abdominales, autre
39.26.10↔	Autre pontage ou shunt vasculaire intra-abdominal, artères viscérales	39.32.11↔	Suture de veine intracrânienne
39.26.11↔	Autre pontage ou shunt vasculaire intra-abdominal, aorte	39.32.19↔	Suture de veine de la tête et du cou, autre
39.26.12↔	Autre pontage ou shunt vasculaire intra-abdominal, artère rénale	39.32.30↔	Suture de veine thoracique, SAP
39.26.19↔	Autre pontage ou shunt vasculaire intra-abdominal, autres artères viscérales	39.32.31↔	Suture de la veine cave supérieure
39.26.99↔	Autre pontage ou shunt vasculaire intra-abdominal, autre	39.32.32↔	Suture de la veine brachio-céphalique
39.27.00↔	Fistule artério-veineuse pour hémodialyse, SAP	39.32.39↔	Suture de veine thoracique, autre
39.27.09↔	Fistule artério-veineuse pour hémodialyse, autre	39.32.40↔	Suture de veine abdominale, SAP
39.27.10↔	Mise en place d'une fistule artério-veineuse pour hémodialyse	39.32.41↔	Suture de la veine cave inférieure
39.27.11↔	Mise en place d'une fistule artério-veineuse avec matériel allogène ou alloplastique pour hémodialyse	39.32.42↔	Suture des veines iliaques commune et interne
39.27.12↔	Mise en place d'une fistule AV à l'aide d'une prothèse hybride à deux composants, implantation transluminale percutanée du composant veineux, ainsi qu'implantation du greffon artériel par chirurgie ouverte	39.42.11↔	Ablation lors du remplacement de shunt artério-veineux pour hémodialyse
39.28↔	Pontage ou shunt vasculaire extra-intracrânien	39.42.12↔	Révision sans remplacement de shunt artério-veineux pour hémodialyse
39.29.00↔	Autre pontage ou shunt vasculaire (périphérique), SAP	39.43↔	Fermeture de shunt artério-veineux pour hémodialyse
39.29.10↔	Pontage ou shunt vasculaire d'artères de membre inférieur, SAP	39.49.10↔	Révision d'anastomose vasculaire
39.29.11↔	Shunt ou pontage vasculaire fémoro-fémoral	39.49.30↔	Remplacement de conduit cardiaque
39.29.12↔	Shunt ou pontage vasculaire fémoro-poplité	39.50.00↔	Angioplastie ou athérectomie d'autre(s) vaisseau(x) non-coronaire(s), SAP
39.29.13↔	Shunt ou pontage vasculaire fémoro-crural	39.50.10↔	Angioplastie ou athérectomie d'autre(s) vaisseau(x) non-coronaire(s) par ballonnet, SAP
39.29.14↔	Shunt ou pontage vasculaire fémoro-pédieux	39.50.11↔	Angioplastie ou athérectomie d'autre(s) vaisseau(x) non-coronaire(s) par ballonnet simple
39.29.15↔	Shunt ou pontage vasculaire poplitéo-crural ou poplitéo-pédieux	39.50.12↔	Angioplastie ou athérectomie d'autre(s) vaisseau(x) non-coronaire(s) par ballonnet à lames
39.29.16↔	Pontage ou shunt vasculaire d'artères de la jambe et du pied	39.50.13↔	Angioplastie ou athérectomie d'autre(s) vaisseau(x) non-coronaire(s) par ballonnet de cryoplastie
39.29.19↔	Pontage ou shunt vasculaire d'artères de membre inférieur, autre	39.50.14↔	Angioplastie ou athérectomie d'autre(s) vaisseau(x) non-coronaire(s) par ballonnet à élution médicamenteuse
39.29.20↔	Pontage ou shunt vasculaire d'artères de membre supérieur	39.50.19↔	Angioplastie ou athérectomie d'autre(s) vaisseau(x) non-coronaire(s) par autre ballonnet
39.29.30↔	Autre pontage ou shunt vasculaire (périphérique), extra-anatomique, SAP	39.50.20↔	Angioplastie par laser à lame d'autre(s) vaisseau(x) non-coronaire(s)
39.29.31↔	Shunt ou pontage vasculaire sous-clavio-fémoral	39.50.21↔	Angioplastie, thrombectomie d'autre(s) vaisseau(x) non-coronaire(s)
39.29.32↔	Shunt ou pontage vasculaire axillo-fémoral	39.50.99↔	Angioplastie ou athérectomie d'autre(s) vaisseau(x) non-coronaire(s), autre
39.29.33↔	Pontage croisé fémoro-fémoral	39.51.00↔	Clippage d'anévrisme, SAP
39.29.39↔	Autre pontage ou shunt vasculaire (périphérique), extra-anatomique, autre	39.51.11↔	Clippage d'anévrisme intracrânien
39.29.40↔	Shunt ou pontage vasculaire de veines	39.51.99↔	Clippage d'anévrisme, autre
39.29.80↔	Shunt peropératoire temporaire, SAP	39.52.00↔	Autre réparation d'anévrisme, SAP
39.29.81↔	Shunt peropératoire temporaire, artério-artériel	39.52.10↔	Autre réparation d'anévrisme de vaisseaux de la tête et du cou, SAP
39.29.82↔	Shunt peropératoire temporaire, artério-veineux	39.52.11↔	Autre réparation d'anévrisme de vaisseaux intracrâniens
39.29.89↔	Shunt peropératoire temporaire, autre	39.52.19↔	Autre réparation d'anévrisme de vaisseaux de la tête et du cou, autre
39.29.99↔	Autre pontage ou shunt vasculaire (périphérique), autre	39.52.20↔	Autre réparation d'anévrisme de l'aorte, SAP
39.2a↔	Pontage ou shunt vasculaire intra-intracrânien	39.52.21↔	Autre réparation chirurgicale ouverte d'anévrisme de l'aorte ascendante, de la crosse aortique et de l'aorte thoracique
39.31.10↔	Suture d'artère de la tête et du cou, SAP	39.52.22↔	Autre réparation chirurgicale ouverte d'anévrisme de l'aorte abdominale
39.31.11↔	Suture d'artère intracrânienne	39.52.29↔	Autre réparation d'anévrisme de l'aorte, autre
39.31.19↔	Suture d'artère de la tête et du cou, autre	39.52.99↔	Autre réparation d'anévrisme, autre
39.31.20↔	Suture d'artère du bras, SAP	39.53↔	Réparation de fistule artério-veineuse
39.31.21↔	Suture de l'artère axillaire	39.54.00↔	Opération de réentrée, SAP
39.31.22↔	Suture de l'artère brachiale	39.54.10↔	Opération de réentrée, aorte thoracique
39.31.29↔	Suture d'artère du bras, autre	39.54.20↔	Opération de réentrée, aorte abdominale
39.31.30↔	Suture d'artère de l'avant-bras	39.54.99↔	Opération de réentrée, autre
39.31.40↔	Suture d'artère de la main	39.55↔	Réimplantation de vaisseau rénal aberrant
39.31.50↔	Suture d'artère du membre inférieur	39.56.00↔	Réparation de vaisseau sanguin, avec patch de tissu (plastie), SAP
39.31.60↔	Suture de l'aorte, SAP	39.56.10↔	Réparation de vaisseaux de la tête et du cou avec patch de tissu, SAP
39.31.61↔	Suture de l'aorte thoracique	39.56.11↔	Réparation de vaisseaux intracrâniens avec patch de tissu
39.31.62↔	Suture de l'aorte abdominale		
39.31.69↔	Suture de l'aorte, autre		
39.31.70↔	Suture d'autres artères thoraciques, SAP		
39.31.71↔	Suture de l'artère pulmonaire		
39.31.72↔	Suture du tronc brachio-céphalique		
39.31.73↔	Suture de l'artère sous-clavière		
39.31.79↔	Suture d'artères thoraciques, autre		
39.31.80↔	Suture d'artères abdominales, SAP		
39.31.81↔	Suture du tronc coeliaque		

39.56.12↔	Réparation de la veine jugulaire avec patch de tissu	39.57.41↔	Réparation de l'aorte abdominale avec patch synthétique
39.56.19↔	Réparation de vaisseaux de la tête et du cou avec patch de tissu, autre	39.57.42↔	Réparation du tronc coeliaque avec patch synthétique
39.56.20↔	Réparation de vaisseaux du membre supérieur avec patch de tissu, SAP	39.57.43↔	Réparation de l'artère gastrique avec patch synthétique
39.56.21↔	Réparation d'artères du membre supérieur avec patch de tissu	39.57.44↔	Réparation de l'artère hépatique avec patch synthétique
39.56.22↔	Réparation de la veine sous-clavière, de la veine axillaire et de la veine brachio-céphalique avec patch de tissu	39.57.45↔	Réparation de l'artère splénique avec patch synthétique
39.56.23↔	Réparation d'autres veines profondes du membre supérieur avec patch de tissu	39.57.46↔	Réparation de l'artère rénale avec patch synthétique
39.56.29↔	Réparation de vaisseaux du membre supérieur avec patch de tissu, autre	39.57.47↔	Réparation de l'artère mésentérique avec patch synthétique
39.56.30↔	Réparation de vaisseaux thoraciques avec patch de tissu, SAP	39.57.48↔	Réparation de l'artère iliaque avec patch synthétique
39.56.31↔	Réparation de l'aorte thoracique avec patch de tissu	39.57.49↔	Réparation d'artères abdominales avec patch synthétique, autre
39.56.32↔	Réparation de la veine pulmonaire avec patch de tissu	39.57.50↔	Réparation de veines abdominales avec patch synthétique, SAP
39.56.33↔	Réparation de la veine cave supérieure avec patch de tissu	39.57.51↔	Réparation de la veine cave inférieure avec patch synthétique
39.56.39↔	Réparation de vaisseaux thoraciques avec patch de tissu, autre	39.57.52↔	Réparation de la veine iliaque avec patch synthétique
39.56.40↔	Réparation d'artères abdominales avec patch de tissu, SAP	39.57.59↔	Réparation de veines abdominales avec patch synthétique, autre
39.56.41↔	Réparation de l'aorte abdominale avec patch de tissu	39.57.60↔	Réparation de vaisseaux du membre inférieur avec patch synthétique, SAP
39.56.42↔	Réparation du tronc coeliaque avec patch de tissu	39.57.61↔	Réparation d'artères du membre inférieur avec patch synthétique
39.56.43↔	Réparation de l'artère gastrique avec patch de tissu	39.57.62↔	Réparation de la veine fémorale et de la veine poplitée avec patch synthétique
39.56.44↔	Réparation de l'artère hépatique avec patch de tissu	39.57.63↔	Réparation d'autres veines profondes du membre inférieur avec patch synthétique
39.56.45↔	Réparation de l'artère splénique avec patch de tissu	39.57.64↔	Réparation de veines superficielles de la cuisse avec patch synthétique
39.56.46↔	Réparation de l'artère rénale avec patch de tissu	39.57.69↔	Réparation de vaisseaux du membre inférieur avec patch synthétique, autre
39.56.47↔	Réparation de l'artère mésentérique avec patch de tissu	39.57.99↔	Réparation de vaisseau sanguin avec patch synthétique (plastie), autre
39.56.48↔	Réparation de l'artère iliaque avec patch de tissu	39.58↔	Réparation de vaisseau sanguin, avec patch de type non précisé
39.56.49↔	Réparation d'artères abdominales avec patch de tissu, autre	39.59.10↔	Transposition d'artères, SAP
39.56.50↔	Réparation de veines abdominales avec patch de tissu, SAP	39.59.30↔	Autre réparation de vaisseaux de la tête et du cou, SAP
39.56.51↔	Réparation de la veine cave inférieure avec patch de tissu	39.59.31↔	Autre réparation de vaisseaux intracrâniens
39.56.52↔	Réparation de la veine iliaque avec patch de tissu	39.59.32↔	Autre réparation d'artère vertébrale extracrânienne
39.56.59↔	Réparation de veines abdominales avec patch de tissu, autre	39.59.33↔	Autre réparation d'artères extracrâniennes de la tête et du cou, autre
39.56.60↔	Réparation de vaisseaux du membre inférieur avec patch de tissu, SAP	39.59.34↔	Autre réparation de la veine jugulaire
39.56.61↔	Réparation d'artères du membre inférieur avec patch de tissu	39.59.39↔	Autre réparation de vaisseaux de la tête et du cou, autre
39.56.62↔	Réparation de la veine fémorale et de la veine poplitée avec patch de tissu	39.59.40↔	Autre réparation de vaisseaux de membre supérieur, SAP
39.56.63↔	Réparation d'autres veines profondes du membre inférieur avec patch de tissu	39.59.41↔	Autre réparation d'artères de membre supérieur
39.56.64↔	Réparation de veines superficielles de la cuisse avec patch de tissu	39.59.42↔	Autre réparation de la veine sous-clavière, de la veine axillaire et de la veine brachio-céphalique
39.56.69↔	Réparation de vaisseaux du membre inférieur avec patch de tissu, autre	39.59.48↔	Autre réparation d'autres veines profondes du membre supérieur
39.56.99↔	Réparation de vaisseau sanguin avec patch de tissu (plastie), autre	39.59.49↔	Autre réparation de vaisseaux de membre supérieur, autre
39.57.00↔	Réparation de vaisseau sanguin avec patch synthétique (plastie), SAP	39.59.50↔	Autre réparation de vaisseaux thoraciques, SAP
39.57.10↔	Réparation de vaisseaux de la tête et du cou avec patch synthétique, SAP	39.59.51↔	Autre réparation de l'aorte thoracique
39.57.11↔	Réparation de vaisseaux intracrâniens avec patch synthétique	39.59.52↔	Autre réparation de l'artère pulmonaire
39.57.12↔	Réparation d'artères extracrâniennes de la tête et du cou avec patch synthétique	39.59.53↔	Autre réparation d'artères thoraciques, autre
39.57.13↔	Réparation de la veine jugulaire avec patch synthétique	39.59.54↔	Autre réparation de la veine pulmonaire
39.57.19↔	Réparation de vaisseaux de la tête et du cou avec patch synthétique, autre	39.59.55↔	Autre réparation de la veine cave supérieure
39.57.20↔	Réparation de vaisseaux du membre supérieur avec patch synthétique, SAP	39.59.59↔	Autre réparation de vaisseaux thoraciques, autre
39.57.21↔	Réparation d'artères du membre supérieur avec patch synthétique	39.59.60↔	Autre réparation d'artères abdominales, SAP
39.57.22↔	Réparation de la veine sous-clavière, de la veine axillaire et de la veine brachio-céphalique avec patch synthétique	39.59.61↔	Autre réparation de l'aorte abdominale
39.57.23↔	Réparation d'autres veines profondes du membre supérieur avec patch synthétique	39.59.62↔	Autre réparation du tronc coeliaque
39.57.29↔	Réparation de vaisseaux du membre supérieur avec patch synthétique, autre	39.59.63↔	Autre réparation de l'artère gastrique
39.57.30↔	Réparation de vaisseaux thoraciques avec patch synthétique, SAP	39.59.64↔	Autre réparation de l'artère hépatique
39.57.31↔	Réparation de l'aorte thoracique avec patch synthétique	39.59.65↔	Autre réparation de l'artère splénique
39.57.32↔	Réparation de la veine pulmonaire avec patch synthétique	39.59.66↔	Autre réparation de l'artère rénale
39.57.33↔	Réparation de la veine cave supérieure avec patch synthétique	39.59.67↔	Autre réparation de l'artère mésentérique
39.57.39↔	Réparation de vaisseaux thoraciques avec patch synthétique, autre	39.59.68↔	Autre réparation de l'artère iliaque
39.57.40↔	Réparation d'artères abdominales avec patch synthétique, SAP	39.59.69↔	Autre réparation d'artères abdominales, autre
		39.59.70↔	Autre réparation de veines abdominales, SAP
		39.59.71↔	Autre réparation de la veine cave inférieure
		39.59.72↔	Autre réparation de la veine iliaque
		39.59.79↔	Autre réparation de veines abdominales, autre
		39.59.80↔	Autre réparation de vaisseaux de membre inférieur, SAP
		39.59.81↔	Autre réparation d'artères de membre inférieur
		39.59.82↔	Autre réparation de la veine fémorale
		39.59.83↔	Autre réparation de la veine poplitée
		39.59.88↔	Autre réparation d'autres veines profondes du membre inférieur

39.59.89↔	Autre réparation de vaisseaux de membre inférieur, autre	39.72.30↔	Embolisation transluminale percutanée de malformation vasculaire par microcathéter, SAP
39.59.90↔	Autre réparation de vaisseau, plastie de valves veineuses	39.72.31↔	Embolisation transluminale percutanée de malformation vasculaire par microcathéter, utilisation d'un microcathéter
39.61.00↔	Circulation extracorporelle (CEC), SAP	39.72.32↔	Embolisation transluminale percutanée de malformation vasculaire par microcathéter, utilisation de deux microcathéters
39.61.10↔	Circulation extracorporelle conventionnelle sous normothermie (plus de 35°C)	39.72.33↔	Embolisation transluminale percutanée de malformation vasculaire par microcathéter, utilisation de trois microcathéters
39.61.11↔	Circulation extracorporelle conventionnelle sous hypothermie légère (32 à 35°C)	39.72.34↔	Embolisation transluminale percutanée de malformation vasculaire par microcathéter, utilisation de quatre microcathéters
39.61.12↔	Circulation extracorporelle conventionnelle sous hypothermie modérée (26 à moins de 32°C)	39.72.35↔	Embolisation transluminale percutanée de malformation vasculaire par microcathéter, utilisation de cinq microcathéters
39.61.13↔	Circulation extracorporelle conventionnelle sous forte hypothermie (20 à moins de 26°C)	39.72.36↔	Embolisation transluminale percutanée de malformation vasculaire par microcathéter, utilisation de 6 microcathéters et plus
39.61.14↔	Circulation extracorporelle conventionnelle sous hypothermie profonde (moins de 20°C)	39.72.99↔	Réparation ou occlusion endovasculaire des vaisseaux de la tête et du cou, autre
39.61.15↔	Circulation extracorporelle conventionnelle sous hypothermie de température inconnue	39.73.00↔	Implantation endovasculaire de greffe sur l'aorte thoracique, SAP
39.61.21↔	Circulation extracorporelle minimalisée sous normothermie (plus de 35°C)	39.73.10↔	Implantation endovasculaire de greffe sur l'aorte thoracique, sans fenestration ni bras latéral
39.61.22↔	Circulation extracorporelle minimalisée sous hypothermie légère (32 à 35°C)	39.73.11↔	Implantation endovasculaire de greffe sur l'aorte thoracique, avec fenestration ou bras latéral
39.61.23↔	Circulation extracorporelle minimalisée sous hypothermie modérée (26 à moins de 32°C)	39.73.20↔	Implantation endovasculaire de greffe sur l'aorte thoraco-abdominale
39.61.24↔	Circulation extracorporelle minimalisée sous forte hypothermie (20 à moins de 26°C)	39.73.99↔	Implantation endovasculaire de greffe sur l'aorte thoracique, autre
39.61.25↔	Circulation extracorporelle minimalisée sous hypothermie profonde (moins de 20°C)	39.75.01↔	Intervention vasculaire percutanée transluminale, autres vaisseaux, ablation de corps étranger par cathéter d'extraction, à panier, etc.
39.61.26↔	Circulation extracorporelle minimalisée sous hypothermie de température inconnue	39.75.10↔	Intervention vasculaire transluminale percutanée, autres vaisseaux, emploi de systèmes de cathéters pour recanalisation d'obstructions totales
39.61.99↔	Circulation extracorporelle (CEC), autre	39.75.11↔	Intervention vasculaire transluminale percutanée, autres vaisseaux, thrombectomie à lame rotative
39.66↔	Shunt cardio-pulmonaire percutané	39.75.12↔	Intervention vasculaire transluminale percutanée, autres vaisseaux, angioplastie au laser
39.71.00↔	Implantation endovasculaire d'une greffe dans l'aorte abdominale, SAP	39.75.13↔	Intervention vasculaire transluminale percutanée, autres vaisseaux, emploi de système anti-embolique (vaisseaux périphériques ou viscéraux)
39.71.10↔	Implantation endovasculaire d'une greffe dans l'aorte abdominale, aorto-iliaque, sans fenestration ni bras latéral	39.75.14↔	Intervention vasculaire transluminale percutanée, autres vaisseaux, athérectomie
39.71.11↔	Implantation endovasculaire d'une greffe dans l'aorte abdominale, aorto-iliaque, avec fenestration ou bras latéral	39.75.15↔	Intervention vasculaire transluminale percutanée, autres vaisseaux, thrombolyse sélective
39.71.12↔	Implantation endovasculaire d'une greffe dans l'aorte abdominale, prothèse de bifurcation aorto-bi-iliaque, sans fenestration ni bras latéral	39.75.16↔	Intervention vasculaire transluminale percutanée, autres vaisseaux, thrombolyse sélective, assistance échographique
39.71.13↔	Implantation endovasculaire d'une greffe dans l'aorte abdominale, prothèse de bifurcation aorto-bi-iliaque, avec fenestration ou bras latéral	39.75.20‡↔	Intervention vasculaire transluminale percutanée, autres vaisseaux, ablation par radiofréquence délivrée par cathéter dans l'artère rénale
39.71.14↔	Implantation endovasculaire d'une greffe dans l'aorte abdominale, prothèse tubulaire, aortique, sans fenestration ni bras latéral	39.75.30↔	Augmentation de la perfusion cérébrale par clampage endoaortique partiel à ballonnet
39.71.15↔	Implantation endovasculaire d'une greffe dans l'aorte abdominale, prothèse tubulaire, aortique, avec fenestration ou bras latéral	39.76.00↔	Intervention endovasculaire transluminale percutanée sur vaisseau(x) (extracrânien(s)) précérébral(aux), SAP
39.71.99↔	Implantation endovasculaire d'une greffe dans l'aorte abdominale, autre	39.76.10↔	Angioplastie percutanée à ballonnet de vaisseau(x) (extracrânien(s)) précérébral(aux)
39.72.00↔	Réparation ou occlusion endovasculaire des vaisseaux de la tête et du cou, SAP	39.76.20↔	Angioplastie percutanée de vaisseau(x) (extracrânien(s)) précérébral(aux), système à lame rotative ou multilames
39.72.10↔	Embolisation sélective de vaisseaux intracrâniens, SAP	39.76.30↔	Angioplastie percutanée au laser de vaisseau(x) (extracrânien(s)) précérébral(aux)
39.72.11↔	Embolisation sélective de vaisseaux intracrâniens, avec particules ou spires métalliques	39.76.40↔	Athérectomie percutanée de vaisseau(x) (extracrânien(s)) précérébral(aux)
39.72.12↔	Embolisation sélective de vaisseaux intracrâniens, avec liquides embolisants, ballonnets détachables ou filtres (parapluie)	39.76.50↔	Thrombolyse percutanée sélective de vaisseaux extracrâniens de la tête et du cou
39.72.13↔	Embolisation sélective de vaisseaux intracrâniens par flow-diverter	39.76.60↔	Thrombectomie percutanée de vaisseau(x) (extracrânien(s)) précérébral(aux), SAP
39.72.14↔	Embolisation sélective de vaisseaux intracrâniens, avec matériel embolisant adhésif	39.76.61↔	Thrombectomie percutanée à lame rotative de vaisseau(x) (extracrânien(s)) précérébral(aux)
39.72.19↔	Embolisation sélective de vaisseaux intracrâniens, autre	39.76.62↔	Thrombectomie percutanée de vaisseau(x) extracrânien(s) assistée par stent
39.72.20↔	Embolisation sélective de vaisseaux extracrâniens de la tête et du cou, SAP	39.76.69↔	Thrombectomie percutanée de vaisseau(x) (extracrânien(s)) précérébral(aux), autre
39.72.21↔	Embolisation sélective de vaisseaux extracrâniens de la tête et du cou, avec particules ou spires métalliques	39.76.70↔	Extraction endovasculaire percutanée de corps étranger de vaisseaux extracrâniens de la tête et du cou
39.72.22↔	Embolisation sélective de vaisseaux extracrâniens de la tête et du cou avec liquides embolisants, ballonnets détachables ou filtres (parapluie)		
39.72.24↔	Embolisation sélective de vaisseaux extracrâniens de la tête et du cou, avec matériel embolisant adhésif		
39.72.29↔	Embolisation sélective de vaisseaux extracrâniens de la tête et du cou, autre		

39.76.99↔	Intervention endovasculaire transluminale percutanée sur vaisseau(x) (extracrânien(s)) précérébral(aux), autre	39.79.48↔	Embolisation sélective par ballonnets détachables, vaisseaux du membre inférieur
39.77.00↔	Intervention endovasculaire transluminale percutanée sur vaisseau(x) intracrânien(s), SAP	39.79.49↔	Embolisation sélective par ballonnets détachables, autres vaisseaux, autre
39.77.09↔	Intervention endovasculaire transluminale percutanée sur vaisseau(x) intracrânien(s), autre	39.79.50↔	Embolisation sélective par filtres (parapluie), autres vaisseaux, SAP
39.77.10↔	Angioplastie percutanée à ballonnet de vaisseau(x) intracrânien(s)	39.79.51↔	Embolisation sélective par filtres (parapluie), vaisseaux du membre supérieur
39.77.20↔	Bladeangioplastie percutanée de vaisseau(x) intracrânien(s)	39.79.52↔	Embolisation sélective par filtres (parapluie), aorte
39.77.30↔	Angioplastie percutanée au laser de vaisseau(x) intracrânien(s)	39.79.54↔	Embolisation sélective par filtres (parapluie), vaisseaux thoraciques
39.77.40↔	Athérectomie percutanée de vaisseau(x) intracrânien(s)	39.79.55↔	Embolisation sélective par filtres (parapluie), vaisseaux viscéraux
39.77.50↔	Thrombolyse percutanée sélective de vaisseau(x) intracrânien(s)	39.79.56↔	Embolisation sélective par filtres (parapluie), vaisseaux abdominaux
39.77.60↔	Thrombectomie percutanée de vaisseau(x) intracrânien(s), SAP	39.79.57↔	Embolisation sélective par filtres (parapluie), vaisseaux du membre inférieur
39.77.61↔	Thrombectomie percutanée à lame rotative de vaisseau(x) intracrânien(s)	39.79.58↔	Embolisation sélective par filtres (parapluie), vaisseaux rachidiens
39.77.62↔	Thrombectomie percutanée de vaisseau(x) intracrânien(s) assistée par stent	39.79.59↔	Embolisation sélective par filtres (parapluie), autres vaisseaux, autre
39.77.69↔	Thrombectomie percutanée de vaisseau(x) intracrânien(s), autre	39.79.60↔	Embolisation sélective par particules, autres vaisseaux, SAP
39.77.70↔	Extraction endovasculaire percutanée de corps étranger de vaisseau(x) intracrânien(s)	39.79.61↔	Embolisation sélective par particules, vaisseaux du membre supérieur
39.77.80↔	Spasmolyse intra-artérielle transluminale percutanée lors de vasospasmes cérébrovasculaires	39.79.62↔	Embolisation sélective par particules, aorte
39.78.12‡↔	Nature et type de greffes endovasculaires implantées dans des vaisseaux du bassin, prothèse tubulaire iliaque, avec bras latéral	39.79.64↔	Embolisation sélective par particules, vaisseaux thoraciques
39.78.13‡↔	Nature et type de greffes endovasculaires implantées dans des vaisseaux du bassin, prothèse tubulaire iliaque, avec fenestration	39.79.65↔	Embolisation sélective par particules, vaisseaux viscéraux
39.79.11↔	Implantation endovasculaire de greffe, vaisseaux viscéraux	39.79.66↔	Embolisation sélective par particules, vaisseaux abdominaux
39.79.12↔	Implantation endovasculaire de greffe, vaisseaux du bassin	39.79.67↔	Embolisation sélective par particules, vaisseaux du membre inférieur
39.79.13↔	Implantation endovasculaire de greffe, vaisseaux abdominaux	39.79.68↔	Embolisation sélective par particules, vaisseaux rachidiens
39.79.19↔	Implantation endovasculaire de greffe, autres vaisseaux, autre	39.79.69↔	Embolisation sélective par particules, autres vaisseaux, autre
39.79.21↔	Embolisation ou occlusion par coils, vaisseaux du membre supérieur	39.79.70↔	Fermeture d'artères par cathéter au laser, autres vaisseaux, SAP
39.79.22↔	Embolisation ou occlusion par coils, aorte	39.79.71↔	Fermeture d'artères par cathéter au laser, artères du membre supérieur
39.79.24↔	Embolisation ou occlusion par coils, vaisseaux thoraciques	39.79.72↔	Fermeture d'artères par cathéter au laser, aorte
39.79.25↔	Embolisation ou occlusion par coils, vaisseaux viscéraux	39.79.74↔	Fermeture d'artères par cathéter au laser, vaisseaux thoraciques
39.79.26↔	Embolisation ou occlusion par coils, vaisseaux abdominaux	39.79.75↔	Fermeture d'artères par cathéter au laser, vaisseaux du membre inférieur
39.79.27↔	Embolisation ou occlusion par coils, vaisseaux du membre inférieur	39.79.76↔	Fermeture d'artères par cathéter au laser, vaisseaux viscéraux
39.79.28↔	Embolisation ou occlusion par coils, vaisseaux rachidiens	39.79.77↔	Fermeture d'artères par cathéter au laser, vaisseaux abdominaux
39.79.29↔	Embolisation ou occlusion par coils, autres vaisseaux, autre	39.79.79↔	Fermeture d'artères par cathéter au laser, autres vaisseaux, autre
39.79.30↔	Embolisation sélective par liquides embolisants, autres vaisseaux, SAP	39.79.80↔	Fermeture d'artères par cathéter à radiofréquence, autres vaisseaux, SAP
39.79.31↔	Embolisation sélective par liquides embolisants, vaisseaux du membre supérieur	39.79.81↔	Fermeture d'artères par cathéter à radiofréquence, artères du membre supérieur
39.79.32↔	Embolisation sélective par liquides embolisants, aorte	39.79.82↔	Fermeture d'artères par cathéter à radiofréquence, aorte
39.79.34↔	Embolisation sélective par liquides embolisants, vaisseaux thoraciques	39.79.84↔	Fermeture d'artères par cathéter à radiofréquence, vaisseaux thoraciques
39.79.35↔	Embolisation sélective par liquides embolisants, vaisseaux viscéraux	39.79.85↔	Fermeture d'artères par cathéter à radiofréquence, vaisseaux du membre inférieur
39.79.36↔	Embolisation sélective par liquides embolisants, vaisseaux abdominaux	39.79.86↔	Fermeture d'artères par cathéter à radiofréquence, vaisseaux viscéraux
39.79.37↔	Embolisation sélective par liquides embolisants, vaisseaux du membre inférieur	39.79.87↔	Fermeture d'artères par cathéter à radiofréquence, vaisseaux abdominaux
39.79.38↔	Embolisation sélective par liquides embolisants, vaisseaux rachidiens	39.79.89↔	Fermeture d'artères par cathéter à radiofréquence, autres vaisseaux, autre
39.79.39↔	Embolisation sélective par liquides embolisants, autres vaisseaux, autre	39.8x.00↔	Opération du corps carotidien, du sinus carotidien et d'autres corps vasculaires, SAP
39.79.40↔	Embolisation sélective par ballonnets détachables, autres vaisseaux, SAP	39.8x.10↔	Exploration du corps carotidien et d'autres corps vasculaires
39.79.41↔	Embolisation sélective par ballonnets détachables, vaisseaux du membre supérieur	39.8x.11↔	Excision du corps carotidien et d'autres corps vasculaires
39.79.42↔	Embolisation sélective par ballonnets détachables, aorte	39.8x.20↔	Implantation ou remplacement de générateur d'impulsions pour activation du baroréflexe
39.79.44↔	Embolisation sélective par ballonnets détachables, vaisseaux thoraciques	39.8x.21↔	Révision sans remplacement de générateur d'impulsions pour activation du baroréflexe
39.79.45↔	Embolisation sélective par ballonnets détachables, vaisseaux viscéraux	39.8x.22↔	Ablation de générateur d'impulsions pour activation du baroréflexe
39.79.46↔	Embolisation sélective par ballonnets détachables, vaisseaux abdominaux		
39.79.47↔	Embolisation sélective par ballonnets détachables, vaisseaux rachidiens		



39.8x.30↔	Implantation ou remplacement d'électrode(s) pour activation du baroréflexe	39.95.41‡↔	Hémodialyse continue, veino-veineuse à l'aide d'une pompe à sang [CVVHD], avec anticoagulation par d'autres substances: jusqu'à 24 heures
39.8x.31↔	Révision sans remplacement d'électrode(s) pour activation du baroréflexe	39.95.42‡↔	Hémodialyse continue, veino-veineuse à l'aide d'une pompe à sang [CVVHD], avec anticoagulation par d'autres substances: plus de 24 heures à 72 heures
39.8x.32↔	Ablation d'électrode(s) pour activation du baroréflexe	39.95.43‡↔	Hémodialyse continue, veino-veineuse à l'aide d'une pompe à sang [CVVHD], avec anticoagulation par d'autres substances: plus de 72 heures à 144 heures
39.8x.99↔	Opération du corps carotidien, du sinus carotidien et d'autres corps vasculaires, autre	39.95.44‡↔	Hémodialyse continue, veino-veineuse à l'aide d'une pompe à sang [CVVHD], avec anticoagulation par d'autres substances: plus de 144 heures à 264 heures
39.90.00↔	Insertion de stent(s) dans un/des vaisseau(x) périphérique(s) sans libération de substance médicamenteuse, SAP	39.95.45‡↔	Hémodialyse continue, veino-veineuse à l'aide d'une pompe à sang [CVVHD], avec anticoagulation par d'autres substances: plus de 264 heures à 432 heures
39.90.10↔	Insertion de stent(s) dans des vaisseaux non cardiaques, stents nus	39.95.46‡↔	Hémodialyse continue, veino-veineuse à l'aide d'une pompe à sang [CVVHD], avec anticoagulation par d'autres substances: plus de 432 heures
39.90.11↔	Insertion de stent(s) dans des vaisseaux non cardiaques, stents biorésorbables	39.95.50‡↔	Hémofiltration, SAP
39.90.12↔	Insertion de stent(s) dans des vaisseaux non cardiaques, stents à grand lumen, SAP	39.95.59‡↔	Hémofiltration, autre
39.90.13↔	Insertion de stent(s) dans des vaisseaux non cardiaques, stents à grand lumen, non couverts	39.95.60‡↔	Hémofiltration intermittente, SAP
39.90.14↔	Insertion de stent(s) dans des vaisseaux non cardiaques, stents à grand lumen, couverts	39.95.61‡↔	Hémofiltration intermittente, avec anticoagulation par héparine ou sans anticoagulation
39.90.15↔	Insertion de stent(s) dans des vaisseaux non cardiaques, stents couverts (stentgrafts) dans des vaisseaux sans anévrisme	39.95.62‡↔	Hémofiltration intermittente, avec anticoagulation par d'autres substances
39.90.16↔	Insertion de stent(s) dans des vaisseaux non cardiaques, stents couverts à surface bioactive	39.95.63‡↔	Hémofiltration intermittente prolongée, avec anticoagulation par héparine ou sans anticoagulation
39.90.17↔	Insertion de stent(s) vasculaire(s) périphérique(s), stent(s) multicouches	39.95.64‡↔	Hémofiltration intermittente prolongée, avec anticoagulation par d'autres substances
39.90.19↔	Insertion de stent(s) dans des vaisseaux non cardiaques, autres stents	39.95.70‡↔	Hémofiltration continue, veino-veineuse à l'aide d'une pompe à sang [CVVH], avec anticoagulation par héparine ou sans anticoagulation, durée non précisée
39.90.30↔	Insertion de stent(s) extra-long(s) (>10 cm) dans des vaisseaux non cardiaques, SAP	39.95.71‡↔	Hémofiltration continue, veino-veineuse à l'aide d'une pompe à sang [CVVH], avec anticoagulation par héparine ou sans anticoagulation: jusqu'à 24 heures
39.90.31↔	Insertion de stent(s) nus extra-long(s) (>10 cm) dans des vaisseaux non cardiaques	39.95.72‡↔	Hémofiltration continue, veino-veineuse à l'aide d'une pompe à sang [CVVH], avec anticoagulation par héparine ou sans anticoagulation: plus de 24 heures à 72 heures
39.90.32↔	Insertion de stent(s) couverts extralongs (>10 cm) dans des vaisseaux non cardiaques	39.95.73‡↔	Hémofiltration continue, veino-veineuse à l'aide d'une pompe à sang [CVVH], avec anticoagulation par héparine ou sans anticoagulation: plus de 72 heures à 144 heures
39.90.39↔	Insertion de stent(s) extra-long(s) (>10 cm) dans des vaisseaux non cardiaques, autre	39.95.74‡↔	Hémofiltration continue, veino-veineuse à l'aide d'une pompe à sang [CVVH], avec anticoagulation par héparine ou sans anticoagulation: plus de 144 heures à 264 heures
39.90.99↔	Insertion de stent(s) vasculaire(s) périphérique(s) sans libération de substance médicamenteuse, autre	39.95.75‡↔	Hémofiltration continue, veino-veineuse à l'aide d'une pompe à sang [CVVH], avec anticoagulation par héparine ou sans anticoagulation: plus de 264 heures à 432 heures
39.95.10‡↔	Hémodialyse, SAP	39.95.76‡↔	Hémofiltration continue, veino-veineuse à l'aide d'une pompe à sang [CVVH], avec anticoagulation par héparine ou sans anticoagulation: plus de 432 heures
39.95.19‡↔	Hémodialyse, autre	39.95.80‡↔	Hémofiltration continue, veino-veineuse à l'aide d'une pompe à sang [CVVH], avec anticoagulation par d'autres substances, durée non précisée
39.95.20‡↔	Hémodialyse intermittente, SAP	39.95.81‡↔	Hémofiltration continue, veino-veineuse à l'aide d'une pompe à sang [CVVH], avec anticoagulation par d'autres substances: jusqu'à 24 heures
39.95.21‡↔	Hémodialyse intermittente, avec anticoagulation par héparine ou sans anticoagulation	39.95.82‡↔	Hémofiltration continue, veino-veineuse à l'aide d'une pompe à sang [CVVH], avec anticoagulation par d'autres substances: plus de 24 heures à 72 heures
39.95.22‡↔	Hémodialyse intermittente, avec anticoagulation par d'autres substances	39.95.83‡↔	Hémofiltration continue, veino-veineuse à l'aide d'une pompe à sang [CVVH], avec anticoagulation par d'autres substances: plus de 72 heures à 144 heures
39.95.23‡↔	Hémodialyse intermittente prolongée, avec anticoagulation par héparine ou sans anticoagulation	39.95.84‡↔	Hémofiltration continue, veino-veineuse à l'aide d'une pompe à sang [CVVH], avec anticoagulation par d'autres substances: plus de 144 heures à 264 heures
39.95.24‡↔	Hémodialyse intermittente prolongée, avec anticoagulation par d'autres substances	39.95.85‡↔	Hémofiltration continue, veino-veineuse à l'aide d'une pompe à sang [CVVH], avec anticoagulation par d'autres substances: plus de 264 heures à 432 heures
39.95.30‡↔	Hémodialyse continue, veino-veineuse à l'aide d'une pompe à sang [CVVHD], avec anticoagulation par héparine ou sans anticoagulation, durée non précisée	39.95.86‡↔	Hémofiltration continue, veino-veineuse à l'aide d'une pompe à sang [CVVH], avec anticoagulation par d'autres substances: plus de 432 heures
39.95.31‡↔	Hémodialyse continue, veino-veineuse à l'aide d'une pompe à sang [CVVHD], avec anticoagulation par héparine ou sans anticoagulation: jusqu'à 24 heures	39.95.a0‡↔	Hémofiltration continue, artérioveineuse (CAVH), durée non précisée
39.95.32‡↔	Hémodialyse continue, veino-veineuse à l'aide d'une pompe à sang [CVVHD], avec anticoagulation par héparine ou sans anticoagulation: plus de 24 heures à 72 heures		
39.95.33‡↔	Hémodialyse continue, veino-veineuse à l'aide d'une pompe à sang [CVVHD], avec anticoagulation par héparine ou sans anticoagulation: plus de 72 heures à 144 heures		
39.95.34‡↔	Hémodialyse continue, veino-veineuse à l'aide d'une pompe à sang [CVVHD], avec anticoagulation par héparine ou sans anticoagulation: plus de 144 heures à 264 heures		
39.95.35‡↔	Hémodialyse continue, veino-veineuse à l'aide d'une pompe à sang [CVVHD], avec anticoagulation par héparine ou sans anticoagulation: plus de 264 heures à 432 heures		
39.95.36‡↔	Hémodialyse continue, veino-veineuse à l'aide d'une pompe à sang [CVVHD], avec anticoagulation par héparine ou sans anticoagulation: plus de 432 heures		
39.95.40‡↔	Hémodialyse continue, veino-veineuse à l'aide d'une pompe à sang [CVVHD], avec anticoagulation par d'autres substances, durée non précisée		

39.95.a1†↔	Hémodiafiltration continue, artério-veineuse (CAVH): jusqu'à 24 heures	39.95.e5†↔	Hémodiafiltration continue, artério-veineuse (CAVHDF): plus de 264 heures à 432 heures
39.95.a2†↔	Hémodiafiltration continue, artério-veineuse (CAVH): plus de 24 heures à 72 heures	39.95.e6†↔	Hémodiafiltration continue, artério-veineuse (CAVHDF): plus de 432 heures
39.95.a3†↔	Hémodiafiltration continue, artério-veineuse (CAVH): plus de 72 heures à 144 heures	39.95.i1†↔	Thérapie de substitution rénale après échec de transplantation de rein, intermittente
39.95.a4†↔	Hémodiafiltration continue, artério-veineuse (CAVH): plus de 144 heures à 264 heures	39.95.i2†↔	Thérapie de substitution rénale après échec de transplantation de rein, continue
39.95.a5†↔	Hémodiafiltration continue, artério-veineuse (CAVH): plus de 264 heures à 432 heures	39.97.11†↔	Perfusion de membre, isolée, avec cytotatique
39.95.a6†↔	Hémodiafiltration continue, artério-veineuse (CAVH): plus de 432 heures	39.97.12†↔	Perfusion de membre, isolée, avec facteur de nécrose tumorale
39.95.b0†↔	Hémodiafiltration intermittente, SAP	39.97.13†↔	Perfusion de membre, isolée, avec cytotatique ainsi que facteur de nécrose tumorale
39.95.b1†↔	Hémodiafiltration intermittente, avec anticoagulation par héparine ou sans anticoagulation	39.97.19†↔	Perfusion de membre, isolée, autres substances
39.95.b2†↔	Hémodiafiltration intermittente, avec anticoagulation par d'autres substances	39.99.10↔	Aortopexie
39.95.b3†↔	Hémodiafiltration intermittente prolongée, avec anticoagulation par héparine ou sans anticoagulation	39.99.20↔	Opérations d'anomalies vasculaires congénitales, SAP
39.95.b9†↔	Hémodiafiltration intermittente prolongée, avec anticoagulation par d'autres substances	39.99.21↔	Opérations d'anomalie congénitale de l'isthme aortique (sténose) ou d'interruption de la crosse aortique
39.95.c0†↔	Hémodiafiltration continue, veino-veineuse à l'aide d'une pompe à sang [CVVHDF], avec anticoagulation par héparine ou sans anticoagulation, durée non précisée	39.99.22↔	Opérations d'anomalie congénitale de l'artère ou de la veine pulmonaire ou d'une artère sous-clavière droite rétro-oesophagienne (arteria lusoria)
39.95.c1†↔	Hémodiafiltration continue, veino-veineuse à l'aide d'une pompe à sang [CVVHDF], avec anticoagulation par héparine ou sans anticoagulation: jusqu'à 24 heures	39.99.23↔	Opérations d'anomalies congénitales de la veine cave
39.95.c2†↔	Hémodiafiltration continue, veino-veineuse à l'aide d'une pompe à sang [CVVHDF], avec anticoagulation par héparine ou sans anticoagulation: plus de 24 heures à 72 heures	39.99.24↔	Opération et unifocalisation de vaisseaux collatéraux congénitaux
39.95.c3†↔	Hémodiafiltration continue, veino-veineuse à l'aide d'une pompe à sang [CVVHDF], avec anticoagulation par héparine ou sans anticoagulation: plus de 72 heures à 144 heures	39.99.30↔	Fermeture par cathéter du canal artériel de Botal, SAP
39.95.c4†↔	Hémodiafiltration continue, veino-veineuse à l'aide d'une pompe à sang [CVVHDF], avec anticoagulation par héparine ou sans anticoagulation: plus de 144 heures à 264 heures	39.99.31↔	Fermeture par cathéter du canal artériel de Botal, avec coil
39.95.c5†↔	Hémodiafiltration continue, veino-veineuse à l'aide d'une pompe à sang [CVVHDF], avec anticoagulation par héparine ou sans anticoagulation: plus de 264 heures à 432 heures	39.99.32↔	Fermeture par cathéter du canal artériel de Botal, avec obturateur d'Amplatz
39.95.c6†↔	Hémodiafiltration continue, veino-veineuse à l'aide d'une pompe à sang [CVVHDF], avec anticoagulation par héparine ou sans anticoagulation: plus de 432 heures	39.99.38↔	Fermeture par cathéter du canal artériel de Botal, autre
39.95.d0†↔	Hémodiafiltration continue, veino-veineuse à l'aide d'une pompe à sang [CVVHDF], avec anticoagulation par d'autres substances, SAP	39.99.39↔	Opérations d'autres anomalies vasculaires congénitales
39.95.d1†↔	Hémodiafiltration continue, veino-veineuse à l'aide d'une pompe à sang [CVVHDF], avec anticoagulation par d'autres substances: jusqu'à 24 heures	39.9a.11†↔	Implantation ou remplacement d'un système de cathéter à demeure totalement implantable
39.95.d2†↔	Hémodiafiltration continue, veino-veineuse à l'aide d'une pompe à sang [CVVHDF], avec anticoagulation par d'autres substances: plus de 24 heures à 72 heures	39.a1.11†↔	Recours au laser excimère comme aide technique lors de l'enlèvement de sondes de pacemaker ou de défibrillateur
39.95.d3†↔	Hémodiafiltration continue, veino-veineuse à l'aide d'une pompe à sang [CVVHDF], avec anticoagulation par d'autres substances: plus de 72 heures à 144 heures	40.0↔	Incision de structures lymphatiques
39.95.d4†↔	Hémodiafiltration continue, veino-veineuse à l'aide d'une pompe à sang [CVVHDF], avec anticoagulation par d'autres substances: plus de 144 heures à 264 heures	40.11.10↔	Biopsie ouverte (par incision) de ganglion lymphatique médiastinal, para-aortique, iliaque ou pelvien
39.95.d5†↔	Hémodiafiltration continue, veino-veineuse à l'aide d'une pompe à sang [CVVHDF], avec anticoagulation par d'autres substances: plus de 264 heures à 432 heures	40.11.11↔	Biopsie ouverte (par incision) de ganglion lymphatique cervical, supraclaviculaire, axillaire ou inguinal
39.95.d9†↔	Hémodiafiltration continue, veino-veineuse à l'aide d'une pompe à sang [CVVHDF], avec anticoagulation par d'autres substances: plus d'heures	40.21.00↔	Excision de ganglion lymphatique cervical profond, SAP
39.95.e0†↔	Hémodiafiltration continue, artério-veineuse (CAVHDF), durée non précisée	40.21.10↔	Excision de ganglions et vaisseaux lymphatiques isolés, ganglion cervical non marqué
39.95.e1†↔	Hémodiafiltration continue, artério-veineuse (CAVHDF): jusqu'à 24 heures	40.21.11↔	Excision de ganglions et vaisseaux lymphatiques isolés, ganglion cervical marqué à l'aide d'un radio-isotope ou d'un colorant (lymphadénectomie de ganglion sentinelle)
39.95.e2†↔	Hémodiafiltration continue, artério-veineuse (CAVHDF): plus de 24 heures à 72 heures	40.21.99↔	Excision de ganglion lymphatique cervical profond, autre
39.95.e3†↔	Hémodiafiltration continue, artério-veineuse (CAVHDF): plus de 72 heures à 144 heures	40.22.00↔	Excision de ganglion lymphatique mammaire interne, SAP
39.95.e4†↔	Hémodiafiltration continue, artério-veineuse (CAVHDF): plus de 144 heures à 264 heures	40.22.10↔	Excision de ganglion lymphatique mammaire interne, par thoracoscopie
		40.22.20↔	Excision chirurgicale ouverte de ganglion lymphatique mammaire interne
		40.22.99↔	Excision de ganglion lymphatique mammaire interne, autre
		40.23.00↔	Excision de ganglion lymphatique axillaire, SAP
		40.23.10↔	Excision de ganglion lymphatique axillaire, non marqué
		40.23.11↔	Excision de ganglion lymphatique axillaire marqué à l'aide d'un radio-isotope ou d'un colorant (lymphadénectomie de ganglion sentinelle)
		40.23.99↔	Excision de ganglion lymphatique axillaire, autre
		40.24.00↔	Excision de ganglion lymphatique inguinal, SAP
		40.24.10↔	Excision chirurgicale ouverte de ganglion lymphatique inguinal, non marqué
		40.24.11↔	Excision chirurgicale ouverte de ganglion lymphatique inguinal marqué à l'aide d'un radio-isotope ou d'un colorant (lymphadénectomie de ganglion sentinelle)
		40.24.20↔	Excision de ganglion lymphatique inguinal, par laparoscopie
		40.24.99↔	Excision de ganglion lymphatique inguinal, autre
		40.29.10↔	Excision de ganglion lymphatique médiastinal, SAP
		40.29.11↔	Excision chirurgicale ouverte de ganglion lymphatique médiastinal
		40.29.12↔	Excision de ganglion lymphatique médiastinal, par thoracoscopie
		40.29.19↔	Excision de ganglion lymphatique médiastinal, autre
		40.29.20↔	Excision de ganglion lymphatique para-aortique

40.29.30↔	Excision de ganglion lymphatique iliaque	40.52.11↔	Excision radicale des ganglions lymphatiques rétropéritonéaux (para-aortiques, para-caves) et pelviens, au cours d'une autre intervention
40.29.70↔	Excision de lymphangiome ou d'hygroma kystique	40.52.99↔	Excision radicale des ganglions lymphatiques péri-aortiques, autre
40.29.80↔	Excision d'adénopathie abdominale, excision de plusieurs ganglions (avec biopsie du foie), SAP	40.53.00↔	Excision radicale des ganglions lymphatiques iliaques, SAP
40.29.81↔	Excision d'adénopathie abdominale, excision de plusieurs ganglions (avec biopsie du foie), chirurgie ouverte [laparotomie de stadification]	40.53.10↔	Excision radicale des ganglions lymphatiques iliaques, indépendante d'autre intervention
40.29.82↔	Excision d'adénopathie abdominale, excision de plusieurs ganglions (avec biopsie du foie), par laparoscopie [laparotomie de stadification]	40.53.11↔	Excision radicale des ganglions lymphatiques iliaques dans le cadre d'une autre intervention
40.29.89↔	Excision d'adénopathie abdominale, excision de plusieurs ganglions (avec biopsie du foie), autre	40.53.99↔	Excision radicale des ganglions lymphatiques iliaques, autre
40.29.99↔	Excision simple d'autre structure lymphatique, autre	40.54.00↔	Excision radicale de ganglions lymphatiques inguinaux, SAP
40.3x.10↔	Lymphadénectomie régionale, indépendante d'autre intervention, SAP	40.54.10↔	Excision radicale de ganglions lymphatiques inguinaux en tant qu'intervention autonome
40.3x.11↔	Lymphadénectomie régionale, indépendante d'autre intervention, région cervicale	40.54.11↔	Excision radicale des ganglions lymphatiques inguinaux dans le cadre d'une autre intervention
40.3x.12↔	Lymphadénectomie régionale, indépendante d'autre intervention, région axillaire	40.54.99↔	Excision radicale des ganglions lymphatiques inguinaux, autre
40.3x.13↔	Lymphadénectomie régionale, indépendante d'autre intervention, région para-aortique, pelvienne ou iliaque ou pour obturation	40.59.00↔	Excision radicale d'autres ganglions lymphatiques, SAP
40.3x.14↔	Lymphadénectomie régionale, indépendante d'autre intervention, région inguinale, chirurgie ouverte	40.59.10↔	Excision radicale d'autres ganglions lymphatiques, indépendante d'autre intervention, SAP
40.3x.15↔	Lymphadénectomie régionale, indépendante d'autre intervention, région inguinale, par laparoscopie	40.59.11↔	Excision radicale de ganglions médiastinaux, indépendante d'autre intervention
40.3x.16↔	Lymphadénectomie régionale, indépendante d'autre intervention, région médiastinale et péribronchique	40.59.12↔	Excision radicale de ganglions péribronchiques, indépendante d'autre intervention
40.3x.19↔	Lymphadénectomie régionale, indépendante d'autre intervention, autre	40.59.19↔	Excision radicale d'autres ganglions lymphatiques, indépendante d'autre intervention, autre
40.3x.21↔	Lymphadénectomie régionale dans le cadre d'une autre intervention, région cervicale	40.59.20↔	Excision radicale d'autres ganglions lymphatiques dans le cadre d'une autre intervention, SAP
40.3x.22↔	Lymphadénectomie régionale dans le cadre d'une autre intervention, région axillaire	40.59.21↔	Excision radicale de ganglions lymphatiques médiastinaux dans le cadre d'une autre intervention
40.3x.23↔	Lymphadénectomie régionale dans le cadre d'une autre intervention, région para-aortique, pelvienne ou iliaque	40.59.22↔	Excision radicale de ganglions lymphatiques péribronchiques dans le cadre d'une autre intervention
40.3x.24↔	Lymphadénectomie régionale dans le cadre d'une autre intervention, pour obturation	40.59.29↔	Excision radicale d'autres ganglions lymphatiques dans le cadre d'une autre intervention, autre
40.3x.25↔	Lymphadénectomie régionale dans le cadre d'une autre intervention, région inguinale	40.59.99↔	Excision radicale d'autres ganglions lymphatiques, autre
40.3x.26↔	Lymphadénectomie régionale dans le cadre d'une autre intervention, région médiastinale et péribronchique	40.62↔	Fistulisation du canal thoracique
40.3x.29↔	Lymphadénectomie régionale dans le cadre d'une autre intervention, autre	40.63↔	Fermeture de fistule du canal thoracique
40.40↔	Réséction des ganglions cervicaux, SAP	40.64↔	Ligature du canal thoracique
40.41.00↔	Dissection radicale des ganglions lymphatiques cervicaux, SAP	40.69↔	Opération du canal thoracique, autre
40.41.10↔	Dissection sélective (fonctionnelle) des ganglions lymphatiques cervicaux, abord supraomohyoïde (régions I-III)	40.9x.10↔	Anastomose pour résorption de lymphoedème
40.41.11↔	Dissection sélective (fonctionnelle) des ganglions lymphatiques cervicaux, abord latéral (régions II-IV)	40.9x.20↔	Incision de lymphocèle
40.41.12↔	Dissection sélective (fonctionnelle) des ganglions lymphatiques cervicaux, abord antérolatéral (régions I-IV)	41.00↔	Prélèvement et transplantation de cellules souches hématopoïétiques, SAP
40.41.13↔	Dissection sélective (fonctionnelle) des ganglions lymphatiques cervicaux, abord postérolatéral (régions II-V)	41.0a.09‡↔	Prélèvement de cellules souches hématopoïétiques, autres
40.41.14↔	Dissection sélective (fonctionnelle) des ganglions lymphatiques cervicaux, abord central (région VI)	41.0a.11‡↔	Prélèvement de cellules souches hématopoïétiques dans la moelle osseuse, autologue
40.41.20↔	Dissection radicale des ganglions lymphatiques cervicaux (incl. modification)	41.0a.12‡↔	Prélèvement de cellules souches hématopoïétiques dans la moelle osseuse, allogène, donneur apparenté, HLA identique
40.41.21↔	Dissection radicale étendue des ganglions lymphatiques cervicaux	41.0a.13‡↔	Prélèvement de cellules souches hématopoïétiques dans la moelle osseuse, allogène, donneur apparenté, non HLA identique
40.41.99↔	Dissection radicale des ganglions lymphatiques cervicaux, autre	41.0a.14‡↔	Prélèvement de cellules souches hématopoïétiques dans la moelle osseuse, allogène, donneur non apparenté, HLA identique
40.50↔	Excision radicale de ganglions lymphatiques, SAP	41.0a.15‡↔	Prélèvement de cellules souches hématopoïétiques dans la moelle osseuse, allogène, donneur non apparenté, non HLA identique
40.51.00↔	Excision radicale des ganglions lymphatiques axillaires, SAP	41.0a.21‡↔	Prélèvement de cellules souches hématopoïétiques dans le sang périphérique, autologue
40.51.10↔	Excision radicale des ganglions lymphatiques axillaires, indépendante d'autre intervention	41.0a.22‡↔	Prélèvement de cellules souches hématopoïétiques dans le sang périphérique, allogène, donneur apparenté, HLA identique
40.51.11↔	Excision radicale des ganglions lymphatiques axillaires dans le cadre d'une autre intervention	41.0a.23‡↔	Prélèvement de cellules souches hématopoïétiques dans le sang périphérique, allogène, donneur apparenté, non HLA identique
40.51.99↔	Excision radicale des ganglions lymphatiques axillaires, autre	41.0a.24‡↔	Prélèvement de cellules souches hématopoïétiques dans le sang périphérique, allogène, donneur non apparenté, HLA identique
40.52.00↔	Excision radicale des ganglions lymphatiques péri-aortiques, SAP	41.0a.25‡↔	Prélèvement de cellules souches hématopoïétiques dans le sang périphérique, allogène, donneur non apparenté, non HLA identique
40.52.10↔	Excision radicale des ganglions lymphatiques rétropéritonéaux (para-aortiques, para-caves) et pelviens, indépendante d'autre intervention	41.0b.09↔	Transplantation de cellules souches hématopoïétiques, autres
		41.0b.11↔	Transplantation de cellules souches hématopoïétiques de moelle osseuse, autologue

41.0b.12↔	Transplantation de cellules souches hématopoïétiques de moelle osseuse, allogène, donneur apparenté, HLA identique	42.33.20‡↔	Excision ou destruction endoscopique de lésion ou de tissu de l'œsophage, par électroablation, thermoablation ou cryoablation
41.0b.13↔	Transplantation de cellules souches hématopoïétiques de moelle osseuse, allogène, donneur apparenté, non HLA identique	42.33.21‡↔	Excision ou destruction endoscopique de lésion ou de tissu de l'œsophage, thérapie photodynamique
41.0b.14↔	Transplantation de cellules souches hématopoïétiques de moelle osseuse, allogène, donneur non apparenté, HLA identique	42.33.22‡↔	Excision ou destruction endoscopique de lésion ou de tissu de l'œsophage, au laser
41.0b.15↔	Transplantation de cellules souches hématopoïétiques de moelle osseuse, allogène, donneur non apparenté, non HLA identique	42.33.23‡↔	Excision ou destruction endoscopique de lésion ou de tissu de l'œsophage, par radiofréquence
41.0b.21↔	Transplantation de cellules souches hématopoïétiques de sang périphérique, autologue	42.33.29‡↔	Excision ou destruction endoscopique de lésion ou de tissu de l'œsophage, autre technique
41.0b.22↔	Transplantation de cellules souches hématopoïétiques de sang périphérique, allogène, donneur apparenté, HLA identique	42.33.30‡↔	Insertion d'applicateur radioactif dans l'œsophage, par endoscopie
41.0b.23↔	Transplantation de cellules souches hématopoïétiques de sang périphérique, allogène, donneur apparenté, non HLA identique	42.39↔	Autre destruction de lésion ou de tissu œsophagien
41.0b.24↔	Transplantation de cellules souches hématopoïétiques de sang périphérique, allogène, donneur non apparenté, HLA identique	42.40↔	Œsophagectomie, SAP
41.0b.25↔	Transplantation de cellules souches hématopoïétiques de sang périphérique, allogène, donneur non apparenté, non HLA identique	42.41.00↔	Œsophagectomie partielle, SAP
41.0b.31↔	Transplantation de cellules souches hématopoïétiques de sang du cordon ombilical, autologue	42.41.10↔	Œsophagectomie partielle, sans rétablissement de continuité
41.0b.32↔	Transplantation de cellules souches hématopoïétiques de sang du cordon ombilical, pour transplantation allogène, donneur apparenté, HLA identique	42.41.20↔	Œsophagectomie partielle, avec rétablissement de continuité
41.0b.33↔	Transplantation de cellules souches hématopoïétiques de sang du cordon ombilical, pour transplantation allogène, donneur apparenté, non HLA identique	42.41.99↔	Œsophagectomie partielle, autre
41.0b.34↔	Transplantation de cellules souches hématopoïétiques de sang du cordon ombilical, pour transplantation allogène, donneur non apparenté, HLA identique	42.42.00↔	Œsophagectomie totale, SAP
41.0b.35↔	Transplantation de cellules souches hématopoïétiques de sang du cordon ombilical, pour transplantation allogène, donneur non apparenté, non HLA identique	42.42.10↔	Œsophagectomie totale, sans rétablissement de la continuité
41.0c.31‡↔	Sélection et déplétion de cellules souches hématopoïétiques à l'aide d'anticorps, utilisation de 1 set	42.42.20↔	Œsophagectomie totale avec rétablissement de la continuité, par voie transmédiastinale
41.0c.32‡↔	Sélection et déplétion de cellules souches hématopoïétiques à l'aide d'anticorps, utilisation de 2 sets ou plus	42.42.21↔	Œsophagectomie totale avec rétablissement de la continuité, par voie thoraco-abdominale
41.0d↔	Prélèvement et transplantation de cellules souches hématopoïétiques, autres	42.42.29↔	Œsophagectomie totale avec rétablissement de la continuité, par autre abord
41.2↔	Splénotomie	42.42.99↔	Œsophagectomie totale, autre
41.33↔	Biopsie de la rate, ouverte	42.51.00↔	Anastomose œsophago-œsophagienne intrathoracique, SAP
41.41↔	Marsupialisation de kyste de la rate	42.51.10↔	Anastomose œsophago-œsophagienne intrathoracique, correction d'atrésie pour rétablissement du transit pharyngo-œsophagien et réparation de fistule trachéo-œsophagienne congénitale
41.42.00↔	Excision ou destruction de lésion ou de tissu de la rate, SAP	42.51.99↔	Anastomose œsophago-œsophagienne intrathoracique, autre
41.42.10↔	Excision de lésion ou de tissu de la rate	42.52↔	Anastomose œso-gastrique intrathoracique
41.42.20↔	Destruction de lésion ou de tissu de la rate	42.53↔	Anastomose œsophagienne intrathoracique avec interposition d'intestin grêle
41.42.99↔	Excision ou destruction de lésion ou de tissu de la rate, autre	42.54↔	Autre anastomose œso-entérale intrathoracique
41.43↔	Splénectomie partielle	42.55↔	Anastomose œsophagienne intrathoracique avec interposition colique
41.5↔	Splénectomie totale	42.56↔	Autre anastomose œso-colique intrathoracique
41.93↔	Excision de rate surnuméraire	42.58↔	Anastomose œsophagienne intrathoracique avec autre interposition
41.94↔	Transplantation de rate	42.59↔	Anastomose intrathoracique de l'œsophage, autre
41.95.00↔	Réparation et opération plastique de la rate, SAP	42.61↔	Œsophago-œsophagostomie anté sternale
41.95.10↔	Réparation de la rate, suture	42.62↔	Œsophago-gastrostomie anté sternale
41.95.99↔	Réparation et opération plastique de la rate, autre	42.63↔	Anastomose œsophagienne anté sternale avec interposition d'intestin grêle
41.99↔	Autres opérations de la rate	42.64↔	Autre œsophago-entérostomie anté sternale
42.09.11↔	Autre incision chirurgicale ouverte de l'œsophage	42.65↔	Anastomose œsophagienne anté sternale avec interposition colique
42.09.12↔	Autre incision laparoscopique de l'œsophage	42.66↔	Autre œsophago-colostomie anté sternale
42.10↔	Œsophagostomie, SAP	42.68↔	Autre anastomose œsophagienne anté sternale avec interposition
42.11↔	Œsophagostomie cervicale	42.69↔	Anastomose œsophagienne anté sternale, autre
42.12↔	Extériorisation du sac œsophagien	42.7x.10‡↔	Œsophagomyotomie, par endoscopie
42.19↔	Autre fistulisation externe de l'œsophage	42.7x.11↔	Œsophagomyotomie chirurgicale ouverte
42.21↔	Œsophagoscopie opératoire par incision	42.7x.12↔	Œsophagomyotomie laparoscopique
42.22‡↔	Œsophagoscopie par orifice artificiel (stomie)	42.7x.20‡↔	Œsophagomyotomie pharyngo-cervicale, par endoscopie
42.23‡↔	Autre œsophagoscopie	42.7x.21↔	Œsophagomyotomie pharyngo-cervicale chirurgicale ouverte
42.24‡↔	Biopsie fermée de l'œsophage [par voie endoscopique]	42.7x.22↔	Œsophagomyotomie pharyngo-cervicale par laparoscopie
42.25↔	Biopsie de l'œsophage à ciel ouvert	42.7x.30‡↔	Œsophago-gastrostomie endoscopique
42.31↔	Excision locale de diverticule œsophagien	42.7x.31↔	Œsophago-gastrostomie chirurgicale ouverte
42.32↔	Excision locale d'autre lésion ou tissu œsophagien	42.7x.32↔	Œsophago-gastrostomie laparoscopique
42.33.10‡↔	Résection muqueuse de l'œsophage par endoscopie	42.81.00‡↔	Insertion d'un tube permanent dans l'œsophage, SAP
42.33.11‡↔	Dissection sous-muqueuse de l'œsophage par endoscopie	42.81.10‡↔	Insertion et remplacement de prothèse non auto-expansible (tube permanent) dans l'œsophage, par endoscopie
		42.81.11‡↔	Insertion et remplacement de deux prothèses non auto-expansibles (tubes permanents) dans l'œsophage, par endoscopie
		42.81.12‡↔	Insertion et remplacement de plus de deux prothèses non auto-expansibles (tubes permanents) dans l'œsophage, par endoscopie

42.81.20↔	Insertion et remplacement de prothèse non auto-expansible (tube permanent) dans l'œsophage, par chirurgie ouverte	42.99.3f↔	Révision sans remplacement d'un système anti-reflux soutenant la fonction du sphincter œsophagien, laparoscopique
42.81.21↔	Insertion et remplacement de deux prothèses non auto-expansibles (tubes permanents) dans l'œsophage, par chirurgie ouverte	42.99.41‡↔	Ligature par anse largable et clipping œsophagien, par endoscopie
42.81.22↔	Insertion et remplacement de plus de deux prothèses non auto-expansibles (tubes permanents) dans l'œsophage, par chirurgie ouverte	42.99.42↔	Ligature par anse largable et clipping œsophagien, par chirurgie ouverte
42.81.30↔	Insertion et remplacement de prothèse non auto-expansible (tube permanent) dans l'œsophage, par laparoscopie	43.0↔	Gastrotomie
42.81.31↔	Insertion et remplacement de deux prothèses non auto-expansibles (tubes permanents) dans l'œsophage, par laparoscopie	43.11‡↔	Gastrostomie percutanée [endoscopique] [PEG]
42.81.32↔	Insertion et remplacement de plus de deux prothèses non auto-expansibles (tubes permanents) dans l'œsophage, par laparoscopie	43.3↔	Pyloromyotomie
42.81.40‡↔	Insertion et remplacement de prothèse auto-expansible (tube permanent) dans l'œsophage, par endoscopie	43.41.10‡↔	Réséction muqueuse de l'estomac par endoscopie
42.81.41‡↔	Insertion et remplacement de deux prothèses auto-expansibles (tubes permanents) dans l'œsophage, par endoscopie	43.41.11‡↔	Dissection sous-muqueuse de l'estomac par endoscopie
42.81.42‡↔	Insertion et remplacement de plus de deux prothèses auto-expansibles (tubes permanents) dans l'œsophage, par endoscopie	43.41.20‡↔	Destruction endoscopique de lésion ou de tissu gastrique par électrocoagulation, thermocoagulation, cryocoagulation ou par radiofréquence
42.81.50↔	Insertion et remplacement de prothèse auto-expansible (tube permanent) dans l'œsophage, par chirurgie ouverte	43.41.29‡↔	Excision ou destruction endoscopique de lésion ou de tissu de l'estomac, autre technique
42.81.51↔	Insertion et remplacement de deux prothèses auto-expansibles (tubes permanents) dans l'œsophage, par chirurgie ouverte	43.5↔	Gastrectomie partielle, avec anastomose œsophagienne
42.81.52↔	Insertion et remplacement de plus de deux prothèses auto-expansibles (tubes permanents) dans l'œsophage, par chirurgie ouverte	43.6x.00↔	Gastrectomie partielle, avec anastomose duodénale, SAP
42.81.60↔	Insertion et remplacement de prothèse auto-expansible (tube permanent) dans l'œsophage, par laparoscopie	43.6x.10↔	Réséction du pylore avec anastomose duodénale
42.81.61↔	Insertion et remplacement de deux prothèses auto-expansibles (tubes permanents) dans l'œsophage, par laparoscopie	43.6x.20↔	Opération de Billroth I
42.81.62↔	Insertion et remplacement de plus de deux prothèses auto-expansibles (tubes permanents) dans l'œsophage, par laparoscopie	43.6x.99↔	Gastrectomie partielle, avec anastomose duodénale, autre
42.81.99‡↔	Insertion d'un tube permanent dans l'œsophage, autre	43.70↔	Gastrectomie partielle, avec anastomose jéjunale et iléale, SAP
42.82↔	Suture de lacération de l'œsophage	43.71.11↔	Gastrectomie partielle (résection des 2/3) avec anastomose jéjunale
42.83↔	Fermeture d'œsophagostomie	43.71.21↔	Gastrectomie partielle (résection des 4/5) avec anastomose jéjunale
42.85↔	Réparation de sténose œsophagienne	43.72.11↔	Gastrectomie partielle (résection des 2/3) avec anastomose iléale
42.87↔	Autre greffe de l'œsophage	43.72.21↔	Gastrectomie partielle (résection des 4/5) avec anastomose iléale
42.88.00↔	Enlèvement de prothèse de l'œsophage, SAP	43.79↔	Gastrectomie partielle, avec anastomose jéjunale et iléale, autres
42.88.10‡↔	Enlèvement de prothèse de l'œsophage, par endoscopie	43.81↔	Gastrectomie partielle, avec transposition jéjunale
42.88.11↔	Enlèvement chirurgical ouvert de prothèse de l'œsophage	43.89.00↔	Autre gastrectomie partielle, SAP
42.88.12↔	Enlèvement de prothèse de l'œsophage, par laparoscopie	43.89.09↔	Autre gastrectomie partielle, autre
42.88.99↔	Enlèvement de prothèse de l'œsophage, autre	43.89.10↔	Réséction segmentaire de l'estomac
42.89↔	Réparation de l'œsophage, autre	43.89.20↔	Dérivation bilio-pancréatique de l'estomac selon Scopinaro, technique à ciel ouvert
42.91↔	Ligature de varices œsophagiennes	43.89.21↔	Dérivation bilio-pancréatique de l'estomac selon Scopinaro, par laparoscopie
42.92‡↔	Dilatation de l'œsophage	43.89.30↔	Dérivation bilio-pancréatique de l'estomac avec switch duodénal [BPD-DS], chirurgicale ouverte
42.99.10↔	Autre opération de l'œsophage, opération de dévascularisation de l'œsophage	43.89.31↔	Dérivation bilio-pancréatique de l'estomac avec switch duodénal [BPD-DS], laparoscopique
42.99.20‡↔	Autre opération de l'œsophage, procédure anti-reflux sur l'œsophage, par endoscopie	43.89.40↔	Tubulisation gastrique (sleeve resection), technique à ciel ouvert
42.99.35↔	Implantation d'un système anti-reflux pour soutenir la fonction du sphincter œsophagien, chirurgicale ouverte	43.89.41↔	Tubulisation gastrique (sleeve resection), par laparoscopie
42.99.36↔	Implantation d'un système anti-reflux pour soutenir la fonction du sphincter œsophagien, laparoscopique	43.89.42↔	Sleeve resection après mise en place d'un anneau gastrique, chirurgicale ouverte
42.99.37↔	Implantation d'une sonde de système anti-reflux pour soutenir la fonction du sphincter œsophagien, chirurgicale ouverte	43.89.43↔	Sleeve resection après mise en place d'un anneau gastrique, laparoscopique
42.99.38↔	Implantation d'une sonde de système anti-reflux pour soutenir la fonction du sphincter œsophagien, laparoscopique	43.89.44↔	Re-sleeve resection, chirurgicale ouverte
42.99.3a↔	Enlèvement d'un système anti-reflux soutenant la fonction du sphincter œsophagien, chirurgical ouvert	43.89.45↔	Re-sleeve resection, laparoscopique
42.99.3b↔	Enlèvement d'un système anti-reflux soutenant la fonction du sphincter œsophagien, laparoscopique	43.89.50↔	Switch duodénal après sleeve resection (seconde intervention), technique à ciel ouvert
42.99.3c↔	Enlèvement d'une sonde de système anti-reflux soutenant la fonction du sphincter œsophagien, chirurgical ouvert	43.89.51↔	Switch duodénal après sleeve resection (seconde intervention), par laparoscopie
42.99.3d↔	Enlèvement d'une sonde de système anti-reflux soutenant la fonction du sphincter œsophagien, laparoscopique	43.89.61↔	Gastrectomie partielle avec gastro-gastrostomie
42.99.3e↔	Révision sans remplacement d'un système anti-reflux soutenant la fonction du sphincter œsophagien, chirurgicale ouverte	43.91↔	Gastrectomie totale avec interposition intestinale
		43.92↔	Œsophago-duodénostomie ou œsophago-jéjunostomie avec gastrectomie complète
		43.99.00↔	Autre gastrectomie totale, SAP
		43.99.10↔	Gastrectomie résiduelle à la suite d'une intervention bariatrique, chirurgicale ouverte
		43.99.11↔	Gastrectomie résiduelle à la suite d'une intervention bariatrique, laparoscopique
		43.99.99↔	Autre gastrectomie totale, autre
		44.00↔	Vagotomie, SAP
		44.01↔	Vagotomie tronculaire
		44.02↔	Vagotomie supersélective
		44.03↔	Autre vagotomie sélective
		44.11↔	Gastroscoie transabdominale
		44.13‡↔	Autre gastroscoie

44.14†↔	Biopsie fermée [endoscopique] de l'estomac	44.63.10†↔	Fermeture endoscopique d'autre fistule gastrique
44.15↔	Biopsie ouverte de l'estomac	44.63.11↔	Fermeture chirurgicale ouverte d'autre fistule gastrique
44.21↔	Dilatation du pylore par incision	44.63.12↔	Fermeture laparoscopique d'autre fistule gastrique
44.22†↔	Dilatation endoscopique du pylore	44.63.99↔	Fermeture d'autre fistule gastrique, autre
44.29↔	Pyloroplastie, autre	44.64↔	Gastropexie
44.31.00↔	Bypass gastrique, SAP	44.65.00↔	Œsophago-gastroplastie, SAP
44.31.09↔	Bypass gastrique, autre	44.65.10↔	Œsophago-gastroplastie chirurgicale ouverte, plastie du cardia
44.31.11↔	Bypass gastrique proximal, chirurgical ouvert	44.65.20↔	Œsophago-gastroplastie chirurgicale ouverte, (hémi-)fundoplicature
44.31.12↔	Bypass gastrique proximal, laparoscopique	44.65.99↔	Œsophago-gastroplastie, autre
44.31.13↔	Bypass gastrique proximal après Sleeve resection, intervention inverse, chirurgical ouvert	44.66.00↔	Autres mesures de reconstruction de la fonction du sphincter gastro-œsophagien, SAP
44.31.14↔	Bypass gastrique proximal après Sleeve resection, intervention inverse, laparoscopique	44.66.11↔	Plastie hiatale lors d'une intervention bariatrique, chirurgicale ouverte
44.31.15↔	Bypass gastrique proximal après Gastric Banding, à la suite d'une intervention bariatrique, chirurgical ouvert	44.66.99↔	Autres mesures de reconstruction de la fonction du sphincter gastro-œsophagien, autre
44.31.16↔	Bypass gastrique proximal après Gastric Banding, à la suite d'une intervention bariatrique, laparoscopique	44.67.00↔	Interventions laparoscopiques de restauration de fonction du sphincter gastro-œsophagien, SAP
44.31.21↔	Bypass gastrique distal, chirurgical ouvert	44.67.10↔	Interventions laparoscopiques de restauration de fonction du sphincter gastro-œsophagien, plastie laparoscopique du cardia
44.31.22↔	Bypass gastrique distal, laparoscopique	44.67.20↔	Interventions laparoscopiques de restauration de fonction du sphincter gastro-œsophagien, (hémi-)fundoplicature laparoscopique
44.31.31↔	Omega-loop Gastric Bypass, par chirurgie ouverte	44.67.99↔	Interventions laparoscopiques de restauration de fonction du sphincter gastro-œsophagien, autre
44.31.32↔	Omega-loop Gastric Bypass, par laparoscopie	44.68↔	Gastroplastie
44.31.41↔	Bypass gastrique par anastomose de Roux-en-Y, par chirurgie ouverte	44.69↔	Autre réparation de l'estomac, autre
44.31.42↔	Bypass gastrique par anastomose de Roux-en-Y, par laparoscopie	44.91↔	Ligature de varices gastriques
44.32†↔	Gastro-jéjunostomie percutanée [endoscopique]	44.92↔	Manipulation peropératoire de l'estomac
44.38↔	Gastro-entérostomie laparoscopique	44.93↔	Insertion de ballonnet gastrique
44.39↔	Gastro-entérostomie sans gastrectomie, autre	44.94↔	Enlèvement de ballonnet gastrique
44.40↔	Suture d'ulcère peptique, SAP	44.95.00↔	Opération restrictive de l'estomac, SAP
44.41↔	Suture d'ulcère gastrique	44.95.09↔	Opération restrictive de l'estomac, autre
44.42↔	Suture d'ulcère duodénal	44.95.11↔	Gastric banding, chirurgical ouvert
44.43.00†↔	Contrôle endoscopique d'hémorragie gastrique ou duodénale, SAP	44.95.12↔	Gastric banding, laparoscopique
44.43.10†↔	Sclérose endoscopique de varices gastriques	44.95.21↔	Gastroplastie verticale, par chirurgie ouverte
44.43.20†↔	Ligature endoscopique de varices gastriques	44.95.22↔	Gastroplastie verticale, par laparoscopie
44.43.99†↔	Contrôle endoscopique d'hémorragie gastrique ou duodénale, autre	44.96.00↔	Révision d'opération restrictive de l'estomac, SAP
44.44↔	Embolisation par cathéter d'hémorragie gastrique ou duodénale	44.96.11↔	Remise en place de l'anneau après Gastric Banding, chirurgicale ouverte
44.49.10↔	Sclérose chirurgicale ouverte de varices gastriques	44.96.12↔	Remise en place de l'anneau après Gastric Banding, laparoscopique
44.49.11↔	Sclérose laparoscopique de varices gastriques	44.96.13↔	Changement de l'anneau après Gastric Banding, chirurgical ouvert
44.49.20↔	Ligature chirurgicale ouverte de varices gastriques	44.96.14↔	Changement de l'anneau après Gastric Banding, laparoscopique
44.49.21↔	Ligature laparoscopique de varices gastriques	44.96.15†↔	Réparation du cathéter après Gastric Banding, sans intervention intra-abdominale
44.49.30↔	Opération de dévascularisation fundique	44.96.16↔	Réparation du cathéter après Gastric Banding, avec intervention intra-abdominale, chirurgicale ouverte
44.5x.00↔	Révision d'anastomose gastrique, SAP	44.96.17↔	Réparation du cathéter après Gastric Banding, avec intervention intra-abdominale, laparoscopique
44.5x.10↔	Révision d'anastomose gastrique après opération de Billroth I et II	44.96.18↔	Changement de boîtier après Gastric Banding
44.5x.21↔	Révision d'anastomose gastrique après bypass gastrique ou avec interposition intestinale, chirurgicale ouverte	44.96.99↔	Révision d'opération restrictive de l'estomac, autre
44.5x.22↔	Révision d'anastomose gastrique après bypass gastrique ou avec interposition intestinale, laparoscopique	44.97.00↔	Enlèvement de dispositif(s) de restriction gastrique, SAP
44.5x.33↔	Révision de poche après bypass gastrique, sans recréation, par chirurgie ouverte	44.97.11↔	Enlèvement d'anneau gastrique, chirurgical ouvert
44.5x.34↔	Révision de poche après bypass gastrique, sans recréation, par laparoscopie	44.97.12↔	Enlèvement d'anneau gastrique, laparoscopique
44.5x.35↔	Révision de poche après bypass gastrique, avec recréation, par chirurgie ouverte	44.97.99↔	Enlèvement de dispositif(s) de restriction gastrique, autre
44.5x.36↔	Révision de poche après bypass gastrique, avec recréation, par laparoscopie	44.99.00†↔	Autres opérations de l'estomac, SAP
44.5x.41↔	Révision à la suite d'une dérivation bilio-pancréatique [BPD], chirurgicale ouverte	44.99.10†↔	Dilatation endoscopique de l'estomac
44.5x.42↔	Révision à la suite d'une dérivation bilio-pancréatique [BPD], laparoscopique	44.99.11↔	Dilatation chirurgicale ouverte de l'estomac
44.5x.43↔	Intervention inversée à la suite d'une dérivation bilio-pancréatique [BPD], chirurgicale ouverte	44.99.12↔	Dilatation laparoscopique de l'estomac
44.5x.44↔	Intervention inversée à la suite d'une dérivation bilio-pancréatique [BPD], laparoscopique	44.99.20†↔	Ligature par anse largable et clipping gastrique, par endoscopie
44.5x.51↔	Intervention inversée après bypass gastrique, chirurgicale ouverte	44.99.21↔	Ligature par anse largable et clipping gastrique, par chirurgie ouverte
44.5x.52↔	Intervention inversée après bypass gastrique, laparoscopique	44.99.22↔	Ligature par anse largable et clipping gastrique, par laparoscopie
44.5x.99↔	Révision d'anastomose gastrique, autre	44.99.50†↔	Insertion ou remplacement de prothèse non auto-expansible dans l'estomac, par endoscopie
44.61↔	Suture de laceration de l'estomac	44.99.51↔	Insertion ou remplacement de prothèse non auto-expansible dans l'estomac, par chirurgie ouverte
44.63.00↔	Fermeture d'autre fistule gastrique, SAP		

44.99.52↔	Insertion ou remplacement de prothèse non auto-expansible dans l'estomac, par laparoscopie	45.72.11↔	Résection iléo-caecale, par chirurgie ouverte
44.99.60‡↔	Insertion ou remplacement de prothèse auto-expansible dans l'estomac, par endoscopie	45.72.12↔	Résection iléo-caecale, par laparoscopie
44.99.61↔	Insertion ou remplacement de prothèse auto-expansible dans l'estomac, par chirurgie ouverte	45.73.11↔	Hémi-colectomie droite, par chirurgie ouverte
44.99.62↔	Insertion ou remplacement de prothèse auto-expansible dans l'estomac, par laparoscopie	45.73.12↔	Hémi-colectomie droite, par laparoscopie
44.99.70‡↔	Enlèvement endoscopique de prothèse de l'estomac	45.74.11↔	Résection du côlon transverse, par chirurgie ouverte
44.99.71↔	Enlèvement chirurgical ouvert de prothèse de l'estomac	45.74.12↔	Résection du côlon transverse, par laparoscopie
44.99.72↔	Enlèvement laparoscopique de prothèse de l'estomac	45.75.11↔	Hémi-colectomie gauche, par chirurgie ouverte
44.99.80↔	Implantation et remplacement de pacemaker gastrique (y c. sondes)	45.75.12↔	Hémi-colectomie gauche, par laparoscopie
44.99.81↔	Révision sans remplacement de pacemaker gastrique (y c. sondes)	45.75.21↔	Hémi-colectomie gauche avec sigmoïdectomie, par chirurgie ouverte
44.99.90‡↔	Autres opérations endoscopique de l'estomac	45.75.22↔	Hémi-colectomie gauche avec sigmoïdectomie, par laparoscopie
44.99.91↔	Autres opérations du pylore	45.76.00↔	Sigmoïdectomie, SAP
45.00‡↔	Incision de l'intestin, SAP	45.76.09↔	Sigmoïdectomie, autre
45.04‡↔	Jéjunostomie percutanée [endoscopique]	45.76.11↔	Sigmoïdectomie, par chirurgie ouverte
45.11‡↔	Endoscopie de l'intestin grêle transabdominale	45.76.21↔	Sigmoïdectomie, par laparoscopie
45.12‡↔	Endoscopie de l'intestin grêle par orifice artificiel	45.77.11↔	Hémi-colectomie droite étendue, par chirurgie ouverte
45.13.10‡↔	Œsophago-gastroduodénoscopie	45.77.12↔	Hémi-colectomie droite étendue, par laparoscopie
45.13.20‡↔	Endoscopie de l'intestin grêle par capsule téléométrique	45.77.21↔	Hémi-colectomie gauche étendue, par chirurgie ouverte
45.13.30‡↔	Entéroscopie simple	45.77.22↔	Hémi-colectomie gauche étendue, par laparoscopie
45.13.31‡↔	Entéroscopie à ballonnet	45.78.11↔	Résection segmentaire, par chirurgie ouverte
45.14‡↔	Biopsie fermée [endoscopique] de l'intestin grêle	45.78.12↔	Résection segmentaire, par laparoscopie
45.15↔	Biopsie de l'intestin grêle, à ciel ouvert	45.78.21↔	Résection segmentaire multiple, par chirurgie ouverte
45.16‡↔	Œsophago-gastroduodénoscopie avec biopsie fermée	45.78.22↔	Résection segmentaire multiple, par laparoscopie
45.17‡↔	Entéroscopie diagnostique (endoscopie du jéjunum distal et de l'iléon)	45.79↔	Excision partielle du gros intestin, autre
45.21‡↔	Endoscopie transabdominale du gros intestin	45.80↔	Colectomie totale; SAP
45.22‡↔	Endoscopie du gros intestin par orifice artificiel	45.81.11↔	Colectomie, par chirurgie ouverte
45.23‡↔	Colonoscopie	45.81.12↔	Colectomie, par laparoscopie
45.24‡↔	Sigmoïdoscopie flexible	45.82.11↔	Proctocolectomie, par chirurgie ouverte
45.25‡↔	Biopsie fermée [endoscopique] du gros intestin	45.82.12↔	Proctocolectomie, par laparoscopie
45.26↔	Biopsie ouverte du gros intestin	45.89↔	Colectomie totale, autre
45.28.10‡↔	Endoscopie du gros intestin par capsule téléométrique	45.90↔	Anastomose intestinale, SAP
45.28.20‡↔	Endoscopie du gros intestin par endomicroscopie laser	45.91↔	Anastomose entre intestin grêle et intestin grêle
45.30.00‡↔	Excision ou destruction endoscopique de lésion du duodénum, SAP	45.92.11↔	Anastomose entre l'intestin grêle et le rectum avec formation d'un réservoir (pouch)
45.30.10‡↔	Résection muqueuse du duodénum par endoscopie	45.92.12↔	Anastomose entre l'intestin grêle et le rectum sans formation d'un réservoir (pouch)
45.30.11‡↔	Excision endoscopique de lésion du duodénum	45.93↔	Anastomose entre intestin grêle et gros intestin
45.30.20‡↔	Destruction endoscopique de lésion du duodénum, par électrocoagulation, thermocoagulation ou cryocoagulation	45.94↔	Anastomose entre gros intestin et gros intestin
45.30.29‡↔	Autre destruction endoscopique de lésion du duodénum	45.95.11↔	Anastomose entre l'intestin grêle et l'anus avec formation d'un réservoir
45.30.99‡↔	Excision ou destruction endoscopique de lésion du duodénum, autre	45.95.12↔	Anastomose entre l'intestin grêle et l'anus sans formation de réservoir
45.35.11‡↔	Excision endoscopique de lésion de l'intestin grêle, sauf duodénum	45.95.21↔	Anastomose entre le côlon et l'anus
45.35.21‡↔	Destruction endoscopique de lésion de l'intestin grêle, sauf duodénum	45.96↔	Anastomose entre le côlon et le rectum
45.41.00‡↔	Excision locale de lésion ou tissu du gros intestin, SAP	45.97.11↔	Création d'une anastomose basse sur l'intestin grêle, par chirurgie ouverte
45.41.09‡↔	Excision locale de lésion ou tissu du gros intestin, autre	45.97.12↔	Création d'une anastomose basse sur l'intestin grêle, par laparoscopie
45.41.11‡↔	Excision locale de lésion ou tissu du gros intestin, par endoscopie, sans autres mesures	45.98.11↔	Révision d'anastomose de l'intestin grêle
45.41.12‡↔	Résection de muqueuse du gros intestin, par endoscopie	45.98.12↔	Révision d'anastomose du gros intestin
45.41.13‡↔	Dissection sous-muqueuse du gros intestin, par endoscopie	45.98.13↔	Révision d'une anastomose à l'anus
45.41.14‡↔	Résection de pleine épaisseur du gros intestin, par endoscopie	45.99↔	Anastomose intestinale, autre
45.41.15‡↔	Polypectomie du gros intestin, par endoscopie	46.02↔	Résection de segment extériorisé d'intestin grêle
45.41.21↔	Excision locale de lésion ou tissu du gros intestin, par laparoscopie	46.04↔	Résection de segment extériorisé de gros intestin
45.41.31↔	Excision locale de lésion ou tissu du gros intestin, par chirurgie ouverte	46.10↔	Colostomie, SAP
45.50↔	Isolement de segment d'intestin, SAP	46.12.11↔	Colostomie terminale, par chirurgie ouverte
45.51↔	Isolement de segment d'intestin grêle	46.12.12↔	Colostomie terminale, par laparoscopie
45.52↔	Isolement de segment du gros intestin	46.15.11↔	Double colostomie, par chirurgie ouverte
45.61↔	Résection segmentaire multiple d'intestin grêle	46.15.12↔	Double colostomie, par laparoscopie
45.62↔	Autre résection partielle d'intestin grêle	46.19↔	Colostomie, autre
45.63.00↔	Exérèse totale de l'intestin grêle, SAP	46.20↔	Jéjunostomie et iléostomie, SAP
45.63.99↔	Exérèse totale de l'intestin grêle, autre	46.25.11↔	Jéjunostomie et iléostomie terminale, par chirurgie ouverte
45.70↔	Excision partielle du gros intestin, SAP	46.25.12↔	Jéjunostomie et iléostomie terminale, par laparoscopie
		46.26.11↔	Double jéjunostomie et iléostomie, par chirurgie ouverte
		46.26.12↔	Double jéjunostomie et iléostomie, par laparoscopie
		46.29↔	Jéjunostomie et iléostomie, autre
		46.2a↔	Réalisation d'une anastomose selon Bishop-Koop
		46.33↔	Réalisation d'une duodénostomie
		46.39↔	Autre entérostomie, autre
		46.40↔	Révision de stoma intestinal, SAP
		46.41.00↔	Révision de stomie de l'intestin grêle, SAP

46.41.10↔	Plastie d'élargissement ou de resserrement de stomie de l'intestin grêle	46.85.11↔	Dilatation chirurgicale ouverte de l'intestin
46.41.11↔	Nouvelle implantation de stomie de l'intestin grêle	46.85.12↔	Dilatation laparoscopique de l'intestin
46.41.12↔	Ablation de la partie avancée d'une stomie de l'intestin grêle	46.85.20‡↔	Dilatation endoscopique de l'intestin grêle
46.41.20↔	Conversion d'une stomie de l'intestin grêle en stomie continente	46.85.21↔	Dilatation chirurgicale ouverte de l'intestin grêle
46.41.99↔	Révision de stomie de l'intestin grêle, autre	46.85.22↔	Dilatation laparoscopique de l'intestin grêle
46.42.00↔	Reconstruction d'une hernie parastomiale, SAP	46.85.30‡↔	Dilatation endoscopique du gros intestin
46.42.09↔	Reconstruction d'une hernie parastomiale, autres	46.85.31↔	Dilatation chirurgicale ouverte du gros intestin
46.42.11↔	Reconstruction d'une hernie parastomiale, par chirurgie ouverte, sans implantation de membranes ou filets	46.85.32↔	Dilatation laparoscopique du gros intestin
46.42.12↔	Reconstruction d'une hernie parastomiale, par chirurgie ouverte, avec implantation de membranes ou filets	46.85.99‡↔	Dilatation de l'intestin, autre
46.42.21↔	Reconstruction d'une hernie parastomiale, par laparoscopie, sans implantation de membranes ou filets	46.91↔	Myotomie du côlon sigmoïde
46.42.22↔	Reconstruction d'une hernie parastomiale, par laparoscopie, avec implantation de membranes ou filets	46.92↔	Myotomie d'autre partie du côlon (sauf sigmoïde)
46.43.00↔	Révision de stomie artificielle du gros intestin, SAP	46.97.00↔	Transplantation intestinale, SAP
46.43.10↔	Plastie d'élargissement ou de resserrement de colostomie	46.97.10↔	Transplantation intestinale, retransplantation d'intestin grêle durant la même hospitalisation
46.43.11↔	Nouvelle implantation de colostomie	46.97.99↔	Transplantation intestinale, autre
46.43.12↔	Ablation de la partie avancée d'une colostomie	46.99.00‡↔	Autres opérations de l'intestin, SAP
46.43.20↔	Conversion d'une colostomie en stomie continente	46.99.10↔	Décompression de l'intestin
46.43.99↔	Autre révision de stomie artificielle du gros intestin, autre	46.99.50‡↔	Insertion ou remplacement de prothèse non auto-expansible dans l'intestin, par endoscopie
46.51.00↔	Fermeture de stomie de l'intestin grêle, SAP	46.99.51↔	Insertion ou remplacement de prothèse non auto-expansible dans l'intestin, par chirurgie ouverte
46.51.10↔	Fermeture de double stomie de l'intestin grêle	46.99.52↔	Insertion ou remplacement de prothèse non auto-expansible dans l'intestin, par laparoscopie
46.51.20↔	Fermeture de stomie terminale de l'intestin grêle	46.99.60‡↔	Insertion ou remplacement de prothèse auto-expansible dans l'intestin, par endoscopie
46.51.99↔	Fermeture de stomie de l'intestin grêle, autre	46.99.61↔	Insertion ou remplacement de prothèse auto-expansible dans l'intestin, par chirurgie ouverte
46.52.10↔	Fermeture d'une double colostomie	46.99.62↔	Insertion ou remplacement de prothèse auto-expansible dans l'intestin, par laparoscopie
46.52.20↔	Fermeture de colostomie terminale	46.99.63‡↔	Insertion ou remplacement de prothèse tubulaire auto-expansible dans l'intestin, par endoscopie
46.61↔	Fixation de l'intestin grêle à la paroi abdominale	46.99.70‡↔	Enlèvement de prothèse de l'intestin, par endoscopie
46.62↔	Autre fixation de l'intestin grêle	46.99.71↔	Enlèvement de prothèse de l'intestin, par chirurgie ouverte
46.63↔	Fixation du gros intestin à la paroi abdominale	46.99.72↔	Enlèvement de prothèse de l'intestin, par laparoscopie
46.64↔	Autre fixation du gros intestin	46.99.81↔	Section des brides de Ladd, par chirurgie ouverte
46.71↔	Suture de lacération du duodénum	46.99.82↔	Section des brides de Ladd, par laparoscopie
46.72.00‡↔	Fermeture de fistule duodénale, SAP	46.99.93↔	Fermeture de brèche du méso lors d'hernie interne, par chirurgie ouverte
46.72.10‡↔	Fermeture endoscopique de fistule duodénale	46.99.94↔	Fermeture de brèche du méso lors d'hernie interne, par laparoscopie
46.72.11↔	Fermeture chirurgicale ouverte de fistule duodénale	47.00↔	Appendicectomie, SAP
46.72.12↔	Fermeture laparoscopique de fistule duodénale	47.01↔	Appendicectomie, par laparoscopie
46.72.99‡↔	Fermeture de fistule duodénale, autre	47.02↔	Appendicectomie, par chirurgie ouverte
46.73↔	Suture de lacération d'intestin grêle, sauf duodénale	47.09↔	Appendicectomie, autres
46.74.00‡↔	Fermeture de fistule d'intestin grêle, sauf duodénale, SAP	47.11↔	Appendicectomie en passant, dans le cadre d'une laparoscopie faite pour une autre raison
46.74.10‡↔	Fermeture endoscopique de fistule d'intestin grêle, sauf duodénale	47.2↔	Drainage d'abcès appendiculaire
46.74.11↔	Fermeture chirurgicale ouverte de fistule d'intestin grêle, sauf duodénale	47.9↔	Opérations de l'appendice, autre
46.74.12↔	Fermeture laparoscopique de fistule d'intestin grêle, sauf duodénale	48.0↔	Rectotomie
46.74.99‡↔	Fermeture de fistule d'intestin grêle, sauf duodénale, autre	48.1↔	Rectostomie
46.75↔	Suture de lacération du gros intestin	48.21↔	Rectosigmoïdoscopie transabdominale
46.76.00‡↔	Fermeture de fistule du gros intestin, SAP	48.22‡↔	Rectosigmoïdoscopie à travers orifice artificiel (stomie)
46.76.10↔	Fermeture endoscopique de fistule du gros intestin	48.24‡↔	Biopsie fermée [endoscopique] du rectum
46.76.11↔	Fermeture chirurgicale ouverte de fistule du gros intestin	48.25↔	Biopsie ouverte du rectum
46.76.12↔	Fermeture laparoscopique de fistule du gros intestin	48.26↔	Biopsie de tissu périmrectal
46.76.99‡↔	Fermeture de fistule du gros intestin, autre	48.31‡↔	Électrocoagulation radicale de lésion ou de tissu rectal
46.79.00‡↔	Autre réparation intestinale, SAP	48.32‡↔	Autre électrocoagulation de lésion ou de tissu rectal
46.79.10↔	Suture d'autre lacération de l'intestin	48.33‡↔	Destruction par laser de lésion ou de tissu rectal
46.79.20‡↔	Fermeture endoscopique d'autre fistule intestinale	48.34‡↔	Destruction par cryochirurgie de lésion ou de tissu rectal
46.79.21↔	Fermeture chirurgicale ouverte d'autre fistule intestinale	48.41↔	Résection sous-muqueuse du rectum (opération de Soave)
46.79.22↔	Fermeture laparoscopique d'autre fistule intestinale	48.49↔	Résection du rectum avec abaissement du côlon, autre
46.79.30↔	Plastie d'élargissement ou de resserrement de l'intestin	48.50↔	Résection du rectum sans conservation du sphincter, SAP
46.79.31↔	Allongement longitudinal de l'intestin selon Bianchi	48.51↔	Résection abdomino-périnéale du rectum
46.79.32↔	Entéroplastie transverse sérielle [STEP]	48.53↔	Résection abdomino-sacrée, sacro-périnéale et périnéale du rectum
46.79.39↔	Autre allongement de l'intestin	48.59↔	Résection du rectum sans conservation du sphincter, autre
46.79.40↔	Réalisation d'un réservoir, intestin grêle	48.65↔	Résection du rectum selon Duhamel
46.79.41↔	Réalisation d'un réservoir, gros intestin	48.66.00↔	Résection du rectum avec conservation du sphincter, SAP
46.79.50↔	Révision d'un réservoir, intestin grêle	48.66.09↔	Résection du rectum avec conservation du sphincter, autre
46.79.51↔	Révision d'un réservoir, gros intestin	48.66.11↔	Résection en manchette et résection tubulaire du rectum, avec anastomose, par chirurgie ouverte
46.80↔	Manipulation intra-abdominale d'intestin, SAP		
46.81↔	Manipulation intra-abdominale d'intestin grêle		
46.82↔	Manipulation intra-abdominale du gros intestin (côlon)		
46.85.00‡↔	Dilatation de l'intestin, SAP		
46.85.10‡↔	Dilatation endoscopique de l'intestin		



48.66.12↔	Résection en manchette et résection tubulaire du rectum, avec entérostomie et fermeture du bout distal, par chirurgie ouverte	49.75↔	Implantation ou révision de sphincter anal artificiel
48.66.13↔	Résection en manchette et résection tubulaire du rectum, avec anastomose, par laparoscopie	49.76↔	Ablation de sphincter anal artificiel
48.66.14↔	Résection en manchette et résection tubulaire du rectum, avec entérostomie et fermeture du bout distal, par laparoscopie	49.77.11↔	Anoproctoplastie, par chirurgie ouverte
48.66.15↔	Résection en manchette et résection tubulaire du rectum, transanale	49.77.12↔	Anoproctoplastie, périnéale
48.66.21↔	Résection antérieure du rectum, avec anastomose, par chirurgie ouverte	49.77.13↔	Anoproctoplastie, par laparoscopie
48.66.22↔	Résection antérieure du rectum, avec entérostomie et fermeture du bout distal, par chirurgie ouverte	49.78.00↔	Réparation d'agénésies anorectales congénitales et atrésies anales, SAP
48.66.23↔	Résection antérieure du rectum, avec anastomose, par laparoscopie	49.78.09↔	Réparation d'agénésies anorectales congénitales et atrésies anales, autre
48.66.24↔	Résection antérieure du rectum, avec entérostomie et fermeture du bout distal, par laparoscopie	49.78.11↔	Anorectoplastie antérieure, par chirurgie ouverte et périnéale
48.66.25↔	Résection antérieure du rectum, transanale	49.78.12↔	Anorectoplastie sagittale postérieure [PSARP], par chirurgie ouverte et périnéale
48.66.31↔	Résection antérieure profonde du rectum, avec anastomose, par chirurgie ouverte	49.78.13↔	Anorectoplastie sagittale postérieure [PSARP], avec fermeture de fistule de l'appareil génito-urinaire, par chirurgie ouverte et périnéale
48.66.32↔	Résection antérieure profonde du rectum, avec entérostomie et fermeture du bout distal, par chirurgie ouverte	49.78.14↔	Anorectoplastie sagittale postérieure [PSARP], avec correction d'une malformation du vagin, par chirurgie ouverte et périnéale
48.66.33↔	Résection antérieure profonde du rectum, avec anastomose, par laparoscopie	49.78.21↔	Abaissement abdominopérinéal ou sacro-abdominopérinéal lors d'agénésies anorectales congénitales et atrésies anales
48.66.34↔	Résection antérieure profonde du rectum, avec entérostomie et fermeture du bout distal, par laparoscopie	49.78.31↔	Réparation de l'anus lors d'agénésies anorectales congénitales et atrésies anales, périnéale
48.66.35↔	Résection antérieure profonde du rectum, avec anastomose, transanale	49.79↔	Réparation de l'anus, autre
48.69↔	Autre résection du rectum, autre	50.0↔	Hépatotomie
48.71↔	Suture de lacération du rectum	50.11.00‡↔	Biopsie fermée [à l'aiguille] du foie, SAP
48.72↔	Fermeture de proctostomie	50.11.09‡↔	Biopsie fermée [à l'aiguille] du foie, autre
48.73↔	Fermeture d'autre fistule rectale	50.11.11‡↔	Biopsie à l'aiguille du foie, percutanée
48.74↔	Rectorectostomie	50.11.12‡↔	Cytoponction échoguidée du foie
48.75.00↔	Rectopexie abdominale, SAP	50.12.00↔	Biopsie ouverte du foie, SAP
48.75.09↔	Rectopexie abdominale, autre	50.12.09↔	Biopsie ouverte du foie, autre
48.75.11↔	Rectopexie abdominale, par chirurgie ouverte	50.12.11↔	Biopsie du foie, par excision, par chirurgie ouverte
48.75.21↔	Rectopexie abdominale, par laparoscopie	50.12.12↔	Biopsie du foie, par biopsie à l'aiguille, par chirurgie ouverte
48.76.00↔	Autre rectopexie, SAP	50.13.00‡↔	Biopsie du foie transjugulaire, SAP
48.76.10↔	Rectopexie par rectotomie postérieure	50.13.10‡↔	Biopsie du foie transveineuse ou transartérielle [à l'aiguille]
48.76.11↔	Autre rectopexie, résection de muqueuse extra-anale (selon Rehn-Delorme)	50.13.99‡↔	Biopsie du foie transjugulaire, autre
48.76.99↔	Autre rectopexie, autre	50.14↔	Biopsie du foie par voie laparoscopique
48.81↔	Incision de tissu périrectal	50.20‡↔	Excision ou destruction locale de lésion ou de tissu hépatique et hépatectomie partielle, SAP
48.82↔	Excision de tissu périrectal	50.21.11↔	Fenestration d'un ou plusieurs kyste(s) hépatique(s), par chirurgie ouverte
48.92↔	Myectomie ano-rectale	50.21.12↔	Fenestration d'un ou plusieurs kyste(s) hépatique(s), par laparoscopie
48.93↔	Réparation de fistule périrectale	50.23.11↔	Excision locale de 1-2 foyers dans le foie, jusqu'à 4 cm de diamètre respectivement, par chirurgie ouverte
49.01↔	Incision d'abcès périanal	50.23.12↔	Excision locale de 1-2 foyers dans le foie, au moins 1 foyer de plus de 4 cm de diamètre, par chirurgie ouverte
49.02↔	Autre incision de tissu périanal	50.23.13↔	Excision locale de 3 foyers et plus dans le foie, par chirurgie ouverte
49.03↔	Excision de lambeaux de peau périanales	50.25.11↔	Excision locale de 1-2 foyers dans le foie, jusqu'à 4 cm de diamètre respectivement, par laparoscopie
49.11↔	Fistulotomie anale	50.25.12↔	Excision locale de 1-2 foyers dans le foie, au moins 1 foyer de plus de 4 cm de diamètre, par laparoscopie
49.12↔	Fistulectomie anale	50.25.13↔	Excision locale de 3 foyers et plus dans le foie, par laparoscopie
49.43↔	Cautérisation d'hémorroïdes	50.27.11↔	Destruction locale de lésion ou de tissu du foie, par injection d'alcool, par chirurgie ouverte
49.44↔	Destruction d'hémorroïdes par cryothérapie	50.27.12↔	Destruction locale de lésion ou de tissu du foie, par thérapie induite à haute fréquence, par chirurgie ouverte
49.45↔	Ligature d'hémorroïdes	50.27.13↔	Destruction locale de lésion ou de tissu du foie, par cryothérapie, par chirurgie ouverte
49.46.00↔	Excision d'hémorroïdes, SAP	50.27.14↔	Destruction locale de lésion ou de tissu du foie, au laser, par chirurgie ouverte
49.46.10↔	Excision d'hémorroïdes, hémorroïdopexie	50.27.15↔	Destruction locale de lésion ou de tissu du foie, par électroprotonation irréversible, par chirurgie ouverte
49.46.11↔	Excision d'hémorroïdes, ligature d'artère hémorroïdale	50.27.19↔	Destruction locale de lésion ou de tissu du foie, par chirurgie ouverte, autre
49.46.12↔	Excision d'hémorroïdes avec plastie réparatrice	50.27.21↔	Destruction locale de lésion ou de tissu du foie, par injection d'alcool, par laparoscopie
49.46.99↔	Excision d'hémorroïdes, autre	50.27.22↔	Destruction locale de lésion ou de tissu du foie, par thérapie, par laparoscopie
49.51↔	Sphinctérotomie anale latérale gauche	50.27.23↔	Destruction locale de lésion ou de tissu du foie, par cryothérapie, par laparoscopie
49.52↔	Sphinctérotomie anale postérieure	50.27.24↔	Destruction locale de lésion ou de tissu du foie, au laser, par laparoscopie
49.59↔	Sphinctérotomie anale, autre		
49.6↔	Excision de l'anus		
49.70↔	Réparation de l'anus, SAP		
49.71↔	Suture de lacération de l'anus		
49.72↔	Cerclage de l'anus		
49.73.00↔	Fermeture de fistule anale, SAP		
49.73.11↔	Fermeture de fistule anale par lambeaux muqueux		
49.73.12↔	Fermeture de fistule anale par greffe		
49.73.99↔	Fermeture de fistule anale, autre		
49.74↔	Transposition du muscle droit interne (muscle gracile) de la cuisse pour incontinence anale		

50.27.25↔	Destruction locale de lésion ou de tissu du foie, par électroporation irréversible, par laparoscopie	51.16.10‡↔	Cholangioscopie percutanée transhépatique
50.27.29↔	Destruction locale de lésion ou de tissu du foie, par laparoscopie, autre	51.16.99‡↔	Cholangioscopie percutanée, autre
50.27.31‡↔	Destruction locale de lésion ou de tissu du foie, par injection d'alcool, percutanée	51.21↔	Autre cholécystectomie partielle
50.27.32‡↔	Destruction locale de lésion ou de tissu du foie, par thérapie, percutanée	51.22.00↔	Cholécystectomie, SAP
50.27.33‡↔	Destruction locale de lésion ou de tissu du foie, par cryothérapie, percutanée	51.22.10↔	Cholécystectomie sans révision chirurgicale des voies biliaires
50.27.34‡↔	Destruction locale de lésion ou de tissu du foie, au laser, percutanée	51.22.11↔	Cholécystectomie avec révision chirurgicale des voies biliaires
50.27.35‡↔	Destruction locale de lésion ou de tissu du foie, par électroporation irréversible, percutanée	51.22.12↔	Cholécystectomie élargie
50.27.39‡↔	Destruction locale de lésion ou de tissu du foie, percutanée, autre	51.22.99↔	Cholécystectomie, autre
50.29‡↔	Excision ou destruction locale de lésion ou de tissu hépatique et hépatectomie partielle, autre	51.23↔	Cholécystectomie laparoscopique
50.2a.11↔	Résection de kyste hépatique, par chirurgie ouverte	51.24↔	Cholécystectomie partielle par laparoscopie
50.2a.12↔	Résection de kyste hépatique, par laparoscopie	51.31↔	Anastomose entre la vésicule biliaire et les voies hépatiques
50.2a.21↔	Bisegmentectomie, par chirurgie ouverte	51.32↔	Anastomose entre vésicule biliaire et intestin
50.2a.22↔	Bisegmentectomie, par laparoscopie	51.33↔	Anastomose entre vésicule biliaire et pancréas
50.2a.23↔	Hémihépatectomie gauche, par chirurgie ouverte	51.34↔	Anastomose entre vésicule biliaire et estomac
50.2a.24↔	Hémihépatectomie gauche, par laparoscopie	51.35↔	Autre anastomose de la vésicule biliaire
50.2a.25↔	Hémihépatectomie gauche étendue, par chirurgie ouverte	51.36↔	Cholédocho-entérostomie
50.2a.26↔	Hémihépatectomie gauche étendue, par laparoscopie	51.37↔	Anastomose entre canal hépatique et tractus gastro-intestinal
50.2a.27↔	Hémihépatectomie droite, par chirurgie ouverte	51.39↔	Autres anastomoses des voies biliaires
50.2a.28↔	Hémihépatectomie droite, par laparoscopie	51.41.00↔	Incision du cholédoque avec extraction de calcul, SAP
50.2a.2a↔	Hémihépatectomie droite étendue, par chirurgie ouverte	51.41.09↔	Incision du cholédoque avec extraction de calcul, autre
50.2a.2b↔	Hémihépatectomie droite étendue, par laparoscopie	51.41.11↔	Incision du cholédoque avec extraction de calcul, par chirurgie ouverte
50.2a.2c↔	Autre résection de plusieurs segments contigus, par chirurgie ouverte	51.41.21↔	Incision du cholédoque avec extraction de calcul, par laparoscopie
50.2a.2d↔	Autre résection de plusieurs segments contigus, par laparoscopie	51.42.00↔	Incision du cholédoque avec autre désobstruction, SAP
50.2b.11↔	Transsection hépatique et ligature de branches portales par chirurgie ouverte, 1ère étape ALPPS	51.42.09↔	Incision du cholédoque avec autre désobstruction, autre
50.2b.12↔	Transsection hépatique et ligature de branches portales, par laparoscopie, 1ère étape ALPPS	51.42.11↔	Incision du cholédoque avec autre désobstruction, par chirurgie ouverte
50.2c.11↔	Bisegmentectomie, par chirurgie ouverte, pour don d'organe par une personne vivante	51.42.21↔	Incision du cholédoque avec autre désobstruction, par laparoscopie
50.2c.12↔	Bisegmentectomie, par laparoscopie, pour don d'organe par une personne vivante	51.43↔	Insertion de tube cholédocho-hépatique pour décompression
50.2c.13↔	Hémihépatectomie gauche, par chirurgie ouverte, pour don d'organe par une personne vivante	51.44.00↔	Incision du canal cystique et des canaux hépatiques pour extraction de calcul, SAP
50.2c.14↔	Hémihépatectomie gauche, par laparoscopie, pour don d'organe par une personne vivante	51.44.09↔	Incision du canal cystique et des canaux hépatiques pour extraction de calcul, autre
50.2c.15↔	Hémihépatectomie droite, par chirurgie ouverte, pour don d'organe par une personne vivante	51.44.11↔	Incision du canal cystique et des canaux hépatiques pour extraction de calcul, par chirurgie ouverte
50.2c.16↔	Hémihépatectomie droite, par laparoscopie, pour don d'organe par une personne vivante	51.44.21↔	Incision du canal cystique et des canaux hépatiques pour extraction de calcul, par laparoscopie
50.50↔	Transplantation hépatique, SAP	51.49.00↔	Incision du canal cystique et des canaux hépatiques pour désobstruction, SAP
50.52↔	Transplantation hépatique, greffe de foie entier	51.49.09↔	Incision du canal cystique et des canaux hépatiques pour désobstruction, autre
50.53↔	Transplantation hépatique, greffe de foie partagé [split liver]	51.49.11↔	Incision du canal cystique et des canaux hépatiques pour désobstruction, par chirurgie ouverte
50.59↔	Transplantation hépatique, autre	51.49.21↔	Incision du canal cystique et des canaux hépatiques pour désobstruction, par laparoscopie
50.62↔	Fermeture de lacération du foie et réparation, par suture	51.61↔	Excision de canal cystique persistant
50.63↔	Fermeture de lacération du foie et réparation, par tamponnade	51.62↔	Excision de l'ampoule de Vater (avec réimplantation du cholédoque)
50.69↔	Réparation du foie, autre	51.63↔	Autre excision du cholédoque
50.92‡↔	Assistance hépatique extracorporelle	51.64.00‡↔	Excision ou destruction endoscopique de tissu ou de lésion des voies biliaires ou du sphincter d'Oddi, SAP
50.99.10↔	Implantation et remplacement de cathéter à demeure dans l'artère hépatique et le système porte	51.64.10‡↔	Excision ou destruction endoscopique de tissu ou de lésion des voies biliaires ou du sphincter d'Oddi, par électroablation, thermoablation ou cryoablation
50.99.11↔	Enlèvement de cathéter à demeure de l'artère hépatique et du système porte	51.64.11‡↔	Excision ou destruction endoscopique de tissu ou de lésion des voies biliaires ou du sphincter d'Oddi, thérapie photodynamique
51.02↔	Cholécystostomie au trocart	51.64.12‡↔	Excision ou destruction endoscopique de tissu ou de lésion des voies biliaires ou du sphincter d'Oddi, au laser
51.03↔	Autre cholécystostomie	51.64.19‡↔	Excision ou destruction endoscopique de tissu ou de lésion des voies biliaires ou du sphincter d'Oddi, autre technique
51.04↔	Autre cholécystotomie	51.64.99‡↔	Excision ou destruction endoscopique de tissu ou de lésion des voies biliaires ou du sphincter d'Oddi, autre
51.10‡↔	Cholangiopancréatographie endoscopique rétrograde [ERCP]	51.69↔	Excision d'autre canal biliaire
51.11‡↔	Cholangiographie endoscopique rétrograde [ERC]	51.71↔	Suture simple du cholédoque
51.12‡↔	Biopsie percutanée de la vésicule ou des voies biliaires	51.72↔	Cholédocolplastie
51.13↔	Biopsie de la vésicule ou des voies biliaires, ouverte	51.79↔	Réparation du canal cystique et des canaux hépatiques
51.14‡↔	Autre biopsie fermée [endoscopique] des voies biliaires ou du sphincter d'Oddi	51.81↔	Dilatation du sphincter d'Oddi
51.16.00‡↔	Cholangioscopie percutanée, SAP	51.82‡↔	Sphinctérotomie pancréatique
		51.83↔	Sphinctéroplastie pancréatique

51.84†↔	Dilatation de voie biliaire et ampoule de Vater, par voie endoscopique	51.9a.25†↔	Insertion ou remplacement de stent nu auto-expansible de voie biliaire, par voie transhépatique percutanée, 5 stents
51.85†↔	Sphinctérotomie et papillotomie, par voie endoscopique	51.9a.26†↔	Insertion ou remplacement de stent nu auto-expansible de voie biliaire, par voie transhépatique percutanée, 6 stents et plus
51.86†↔	Insertion de sonde naso-biliaire de drainage, par endoscopie	51.9a.31†↔	Insertion ou remplacement de stent imprégné auto-expansible de voie biliaire, par voie transhépatique percutanée, 1 stent
51.87.00†↔	Insertion ou remplacement de stent de voie biliaire, par endoscopie, SAP	51.9a.32†↔	Insertion ou remplacement de stent imprégné auto-expansible de voie biliaire, par voie transhépatique percutanée, 2 stents
51.87.09†↔	Insertion ou remplacement de stent de voie biliaire, par endoscopie, autres	51.9a.33†↔	Insertion ou remplacement de stent imprégné auto-expansible de voie biliaire, par voie transhépatique percutanée, 3 stents
51.87.10†↔	Insertion ou remplacement de stent non auto-expansible de voie biliaire, par endoscopie, 1 stent	51.9a.34†↔	Insertion ou remplacement de stent imprégné auto-expansible de voie biliaire, par voie transhépatique percutanée, 4 stents
51.87.13†↔	Insertion ou remplacement de stent non auto-expansible de voie biliaire, par endoscopie, 2 stents et plus	51.9a.35†↔	Insertion ou remplacement de stent imprégné auto-expansible de voie biliaire, par voie transhépatique percutanée, 5 stents
51.87.23†↔	Insertion ou remplacement de stent nu auto-expansible de voie biliaire, par endoscopie, 1 stent	51.9a.36†↔	Insertion ou remplacement de stent imprégné auto-expansible de voie biliaire, par voie transhépatique percutanée, 6 stents et plus
51.87.24†↔	Insertion ou remplacement de stent nu auto-expansible de voie biliaire, par endoscopie, 2 stents	51.9a.41↔	Insertion ou remplacement de stent non auto-expansible de voie biliaire, par laparoscopie, 1 stent
51.87.25†↔	Insertion ou remplacement de stent nu auto-expansible de voie biliaire, par endoscopie, 3 stents	51.9a.42↔	Insertion ou remplacement de stent non auto-expansible de voie biliaire, par laparoscopie, 2 stents et plus
51.87.26†↔	Insertion ou remplacement de stent nu auto-expansible de voie biliaire, par endoscopie, 4 stents	51.9a.51↔	Insertion ou remplacement de stent nu auto-expansible de voie biliaire, par laparoscopie, 1 stent
51.87.27†↔	Insertion ou remplacement de stent nu auto-expansible de voie biliaire, par endoscopie, 5 stents	51.9a.52↔	Insertion ou remplacement de stent nu auto-expansible de voie biliaire, par laparoscopie, 2 stents
51.87.28†↔	Insertion ou remplacement de stent nu auto-expansible de voie biliaire, par endoscopie, 6 stents et plus	51.9a.53↔	Insertion ou remplacement de stent nu auto-expansible de voie biliaire, par laparoscopie, 3 stents
51.87.30†↔	Insertion ou remplacement de stent imprégné auto-expansible de voie biliaire, par endoscopie, 1 stent	51.9a.54↔	Insertion ou remplacement de stent nu auto-expansible de voie biliaire, par laparoscopie, 4 stents
51.87.31†↔	Insertion ou remplacement de stent imprégné auto-expansible de voie biliaire, par endoscopie, 2 stents	51.9a.55↔	Insertion ou remplacement de stent nu auto-expansible de voie biliaire, par laparoscopie, 5 stents
51.87.33†↔	Insertion ou remplacement de stent imprégné auto-expansible de voie biliaire, par endoscopie, 3 stents	51.9a.56↔	Insertion ou remplacement de stent nu auto-expansible de voie biliaire, par laparoscopie, 6 stents et plus
51.87.34†↔	Insertion ou remplacement de stent imprégné auto-expansible de voie biliaire, par endoscopie, 4 stents	51.9a.61↔	Insertion ou remplacement de stent imprégné auto-expansible de voie biliaire, par laparoscopie, 1 stent
51.87.35†↔	Insertion ou remplacement de stent imprégné auto-expansible de voie biliaire, par endoscopie, 5 stents	51.9a.62↔	Insertion ou remplacement de stent imprégné auto-expansible de voie biliaire, par laparoscopie, 2 stents
51.87.36†↔	Insertion ou remplacement de stent imprégné auto-expansible de voie biliaire, par endoscopie, 6 stents et plus	51.9a.63↔	Insertion ou remplacement de stent imprégné auto-expansible de voie biliaire, par laparoscopie, 3 stents
51.88†↔	Extraction de calcul biliaire, par voie endoscopique	51.9a.64↔	Insertion ou remplacement de stent imprégné auto-expansible de voie biliaire, par laparoscopie, 4 stents
51.89↔	Autres opérations du sphincter d'Oddi	51.9a.65↔	Insertion ou remplacement de stent imprégné auto-expansible de voie biliaire, par laparoscopie, 5 stents
51.91↔	Réparation de lacération de vésicule biliaire	51.9a.66↔	Insertion ou remplacement de stent imprégné auto-expansible de voie biliaire, par laparoscopie, 6 stents et plus
51.92↔	Fermeture de cholécystostomie	51.9a.71↔	Insertion ou remplacement de stent non auto-expansible de voie biliaire, par chirurgie ouverte, 1 stent
51.93↔	Fermeture d'autre fistule biliaire	51.9a.72↔	Insertion ou remplacement de stent non auto-expansible de voie biliaire, par chirurgie ouverte, 2 stents et plus
51.94↔	Révision d'anastomose des voies biliaires	51.9a.81↔	Insertion ou remplacement de stent nu auto-expansible de voie biliaire, par chirurgie ouverte, 1 stent
51.95.00†↔	Ablation d'endoprothèse de voie biliaire, SAP	51.9a.82↔	Insertion ou remplacement de stent nu auto-expansible de voie biliaire, par chirurgie ouverte, 2 stents
51.95.10†↔	Ablation d'endoprothèse de voie biliaire, par endoscopie	51.9a.83↔	Insertion ou remplacement de stent nu auto-expansible de voie biliaire, par chirurgie ouverte, 3 stents
51.95.11†↔	Ablation d'endoprothèse de voie biliaire, par voie percutanée transhépatique	51.9a.84↔	Insertion ou remplacement de stent nu auto-expansible de voie biliaire, par chirurgie ouverte, 4 stents
51.95.20↔	Ablation d'endoprothèse de voie biliaire, par chirurgie ouverte	51.9a.85↔	Insertion ou remplacement de stent nu auto-expansible de voie biliaire, par chirurgie ouverte, 5 stents
51.95.21↔	Ablation d'endoprothèse de voie biliaire, par laparoscopie	51.9a.86↔	Insertion ou remplacement de stent nu auto-expansible de voie biliaire, par chirurgie ouverte, 6 stents et plus
51.95.99†↔	Ablation d'endoprothèse de voie biliaire, autre	51.9a.a1↔	Insertion ou remplacement de stent imprégné auto-expansible de voie biliaire, par chirurgie ouverte, 1 stent
51.97†↔	Extraction percutanée (transhépatique) de calcul(s) biliaire(s)	51.9a.a2↔	Insertion ou remplacement de stent imprégné auto-expansible de voie biliaire, par chirurgie ouverte, 2 stents
51.98.10†↔	Autres interventions percutanées des voies biliaires, incision percutanée des voies biliaires	51.9a.a3↔	Insertion ou remplacement de stent imprégné auto-expansible de voie biliaire, par chirurgie ouverte, 3 stents
51.98.12†↔	Autres interventions percutanées des voies biliaires, insertion percutanée transhépatique de drain des voies biliaires	51.9a.a4↔	Insertion ou remplacement de stent imprégné auto-expansible de voie biliaire, par chirurgie ouverte, 4 stents
51.99.90†↔	Autre opération endoscopique des voies biliaires	51.9a.a5↔	Insertion ou remplacement de stent imprégné auto-expansible de voie biliaire, par chirurgie ouverte, 5 stents
51.99.91†↔	Autre réparation des voies biliaires	51.9a.a6↔	Insertion ou remplacement de stent imprégné auto-expansible de voie biliaire, par chirurgie ouverte, 6 stents et plus
51.99.99†↔	Autre opération des voies biliaires, autre		
51.9a.00†↔	Insertion ou remplacement de stent de voie biliaire, SAP		
51.9a.09†↔	Insertion ou remplacement de stent de voie biliaire, autre		
51.9a.11†↔	Insertion ou remplacement de stent non auto-expansible de voie biliaire, par voie transhépatique percutanée, 1 stent		
51.9a.12†↔	Insertion ou remplacement de stent non auto-expansible de voie biliaire, par voie transhépatique percutanée, 2 stents		
51.9a.21†↔	Insertion ou remplacement de stent nu auto-expansible de voie biliaire, par voie transhépatique percutanée, 1 stent		
51.9a.22†↔	Insertion ou remplacement de stent nu auto-expansible de voie biliaire, par voie transhépatique percutanée, 2 stents		
51.9a.23†↔	Insertion ou remplacement de stent nu auto-expansible de voie biliaire, par voie transhépatique percutanée, 3 stents		
51.9a.24†↔	Insertion ou remplacement de stent nu auto-expansible de voie biliaire, par voie transhépatique percutanée, 4 stents		

52.01.00†↔	Drainage de kyste pancréatique par cathéter, SAP	52.95.20↔	Dilatation laparoscopique du canal pancréatique
52.01.11†↔	Drainage transgastrique d'un kyste pancréatique, par endoscopie	52.95.30↔	Insertion chirurgicale ouverte de drain dans le canal pancréatique
52.01.12↔	Drainage transgastrique d'un kyste pancréatique, par chirurgie ouverte	52.95.31↔	Insertion laparoscopique de drain dans le canal pancréatique
52.01.13↔	Drainage transgastrique d'un kyste pancréatique, par laparoscopie	52.95.40↔	Insertion ou remplacement de stent (prothèse) non auto-expansible dans le canal pancréatique, chirurgical ouvert
52.01.21†↔	Drainage transduodénal d'un kyste pancréatique, par endoscopie	52.95.41↔	Insertion ou remplacement de stent (prothèse) non auto-expansible dans le canal pancréatique, par laparoscopie
52.01.22↔	Drainage transduodénal d'un kyste pancréatique, par chirurgie ouverte	52.95.50↔	Insertion ou remplacement de stent (prothèse) auto-expansible dans le canal pancréatique, chirurgical ouvert
52.01.23↔	Drainage transduodénal d'un kyste pancréatique, par laparoscopie	52.95.51↔	Insertion ou remplacement de stent (prothèse) auto-expansible dans le canal pancréatique, par laparoscopie
52.01.99†↔	Drainage de kyste pancréatique par cathéter, autre	52.95.60↔	Réparation laparoscopique du canal pancréatique
52.09.00↔	Autre pancréatotomie, SAP	52.95.70↔	Réparation du pancréas
52.09.10↔	Autre pancréatotomie, incision du pancréas	52.95.90↔	Autre réparation du pancréas, autre opération endoscopique du pancréas
52.09.11↔	Autre pancréatotomie, incision du canal pancréatique	52.96↔	Anastomose pancréatique
52.09.21†↔	Ponction transgastrique de (pseudo)kyste pancréatique, sous échoendoscopie	52.97†↔	Insertion de sonde de drainage naso-pancréatique, par voie endoscopique
52.09.22†↔	Ponction transduodénale de (pseudo)kyste pancréatique, sous échoendoscopie	52.98†↔	Dilatation du canal pancréatique, par voie endoscopique
52.09.99↔	Autre pancréatotomie, autre	52.99.00↔	Autres opérations à ciel ouvert du pancréas, SAP
52.12↔	Biopsie ouverte du pancréas	52.99.10↔	Autres opérations à ciel ouvert du pancréas, dilatation du canal pancréatique
52.13†↔	Pancréatographie rétrograde, par voie endoscopique [ERP]	52.99.20↔	Autres opérations à ciel ouvert du pancréas, réparation du canal pancréatique
52.14†↔	Biopsie fermée [endoscopique] du canal pancréatique	52.99.99↔	Autres opérations à ciel ouvert du pancréas, autre
52.21†↔	Excision ou destruction de lésion ou de tissu de canal pancréatique, par voie endoscopique	53.00↔	Réparation de hernie inguinale, SAP
52.22.00↔	Autre excision ou destruction de lésion ou tissu du pancréas et du canal pancréatique, SAP	53.06.11↔	Opération de hernie inguinale, par chirurgie ouverte, sans implantation de membranes ou filets
52.22.11†↔	Nécrosectomie transgastrique, par endoscopie	53.06.21↔	Opération de hernie inguinale, par chirurgie ouverte, avec implantation de membranes et filets
52.22.12†↔	Nécrosectomie transduodénale, par endoscopie	53.07.11↔	Opération de hernie inguinale, par laparoscopie, sans implantation de membranes ou filets
52.22.99↔	Autre excision ou destruction de lésion ou tissu du pancréas et du canal pancréatique, autre	53.07.21↔	Opération de hernie inguinale, par laparoscopie, avec implantation de membranes et filets
52.3↔	Marsupialisation de kyste pancréatique	53.09↔	Réparation de hernie inguinale, autre
52.4↔	Drainage interne de kyste pancréatique	53.20↔	Opération de hernie crurale, SAP
52.50↔	Pancréatectomie partielle, SAP	53.22.11↔	Opération de hernie crurale, par chirurgie ouverte, sans implantation de membranes ou filets
52.51.10↔	Pancréatectomie céphalique conservant le pylore	53.22.21↔	Opération de hernie crurale, par chirurgie ouverte, avec implantation de membranes et filets
52.51.20↔	Pancréatectomie céphalique conservant le duodénum	53.23.11↔	Opération de hernie crurale, par laparoscopie, sans implantation de membranes ou filets
52.51.31↔	Résection pancréatico-duodénale avec résection partielle de l'estomac	53.23.21↔	Opération de hernie crurale, par laparoscopie, avec implantation de membranes et filets
52.52.11↔	Pancréatectomie caudale, par chirurgie ouverte	53.29↔	Réparation de hernie crurale, autre
52.52.12↔	Pancréatectomie caudale, par laparoscopie	53.40↔	Réparation de hernie ombilicale, SAP
52.54↔	Résection segmentaire du corps du pancréas	53.42.11↔	Opération de hernie ombilicale, par chirurgie ouverte, sans implantation de membranes ou filets
52.59↔	Pancréatectomie partielle, autre	53.42.21↔	Opération de hernie ombilicale, par chirurgie ouverte, avec implantation de membranes et filets
52.60↔	Pancréatectomie totale, SAP	53.43.11↔	Opération de hernie ombilicale, par laparoscopie, sans implantation de membranes ou filets
52.61↔	Pancréatectomie totale avec gastrectomie partielle	53.43.21↔	Opération de hernie ombilicale, par laparoscopie, avec implantation de membranes et filets
52.62↔	Pancréatectomie totale conservant le pylore	53.49↔	Réparation de hernie ombilicale, autre
52.63↔	Pancréatectomie totale conservant le duodénum	53.51.00↔	Opération de hernie incisionnelle sans implantation de membranes ou filets, SAP
52.69↔	Pancréatectomie totale, autre	53.51.09↔	Opération de hernie incisionnelle sans implantation de membranes ou filets, autres
52.82↔	Allogreffe du pancréas	53.51.11↔	Opération de hernie incisionnelle sans implantation de membranes ou filets, par chirurgie ouverte
52.83.00↔	Hétéogreffe du pancréas, SAP	53.51.21↔	Opération de hernie incisionnelle sans implantation de membranes ou filets, par laparoscopie
52.83.10↔	Hétéogreffe du pancréas, retransplantation d'un segment de pancréas durant la même hospitalisation	53.52.11↔	Opération d'une autre hernie de la paroi abdominale, sans implantation de membranes ou filets, par chirurgie ouverte
52.83.11↔	Hétéogreffe du pancréas, retransplantation du pancréas durant la même hospitalisation	53.52.21↔	Opération d'une autre hernie de la paroi abdominale, sans implantation de membranes ou filets, par laparoscopie
52.83.99↔	Hétéogreffe du pancréas, autre	53.58↔	Opération d'une autre hernie de la paroi abdominale, sans implantation de membranes ou filets
52.84↔	Autotransplantation de cellules d'îlots de Langerhans	53.61.00↔	Opération de hernie incisionnelle avec implantation de membranes ou filets, SAP
52.85↔	Allotransplantation de cellules d'îlots de Langerhans		
52.86↔	Transplantation de cellules d'îlots de Langerhans, SAP		
52.93.00†↔	Insertion ou remplacement de stent (prothèse) de canal pancréatique, par endoscopie, SAP		
52.93.10†↔	Insertion ou remplacement de stent (prothèse) non auto-expansible de canal pancréatique, par endoscopie		
52.93.20†↔	Insertion ou remplacement de stent (prothèse) auto-expansible de canal pancréatique, par endoscopie		
52.93.99†↔	Insertion ou remplacement de stent (prothèse) de canal pancréatique, par endoscopie, autres		
52.94†↔	Extraction de calcul du canal pancréatique, par voie endoscopique		
52.95.10↔	Extraction chirurgicale ouverte de calcul(s) du canal pancréatique		
52.95.11↔	Extraction laparoscopique de calcul(s) du canal pancréatique		

53.61.09↔	Opération de hernie incisionnelle avec implantation de membranes ou filets, autres	54.64.99↔	Suture du péritoine, autre
53.61.11↔	Opération de hernie incisionnelle avec implantation de membranes ou filets, par chirurgie ouverte	54.71.00↔	Cure de gastroschisis, SAP
53.61.21↔	Opération de hernie incisionnelle avec implantation de membranes ou filets, par laparoscopie	54.71.10↔	Cure de gastroschisis avec transplant ou prothèse
53.62.11↔	Opération d'une autre hernie de la paroi abdominale, avec implantation de membranes ou filets, par chirurgie ouverte	54.71.99↔	Cure de gastroschisis, autre
53.62.21↔	Opération d'une autre hernie de la paroi abdominale, avec implantation de membranes ou filets, par laparoscopie	54.73↔	Autre réparation du péritoine
53.69↔	Opération d'une autre hernie de la paroi abdominale, avec implantation de membranes ou filets, autres	54.74↔	Autre réparation de l'épiploon
53.70↔	Réparation de hernie diaphragmatique, par voie abdominale, SAP	54.75↔	Autre réparation du mésentère
53.71.11↔	Opération de hernie diaphragmatique par voie abdominale, par chirurgie ouverte, sans implantation de membranes et filets	54.91‡↔	Drainage abdominale percutanée (ponction)
53.71.21↔	Opération de hernie diaphragmatique par voie abdominale, par chirurgie ouverte, avec implantation de membranes et filets	54.92↔	Extraction de corps étranger de la cavité péritonéale
53.72.11↔	Opération de hernie diaphragmatique, par laparoscopie, sans implantation de membranes et filets	54.93‡↔	Création d'une fistule cutanéopéritonéale
53.72.21↔	Opération de hernie diaphragmatique, par laparoscopie, avec implantation de membranes et filets	54.94↔	Création d'un shunt péritonéo-vasculaire
53.79↔	Réparation de hernie diaphragmatique, par voie abdominale, autre	54.95‡↔	Incision du péritoine
53.80↔	Réparation de hernie diaphragmatique, par voie thoracique et thoraco-abdominale, SAP	54.98.00‡↔	Dialyse péritonéale, SAP
53.81↔	Plicature du diaphragme	54.98.09‡↔	Dialyse péritonéale, autre
53.82↔	Réparation (cure) de hernie parasternale	54.98.11‡↔	Dialyse péritonéale intermittente (DPI), assistée par une machine
53.83.11↔	Opération de hernie diaphragmatique par voie thoracique, par chirurgie ouverte, sans implantation de membranes et filets	54.98.21‡↔	Dialyse péritonéale continue, non assistée par une machine (CAPD), jusqu'à 24 heures
53.83.21↔	Opération de hernie diaphragmatique par voie thoracique, par chirurgie ouverte, avec implantation de membranes et filets	54.98.22‡↔	Dialyse péritonéale continue, non assistée par une machine (CAPD), plus de 24 heures à 72 heures
53.84.11↔	Opération de hernie diaphragmatique, par thoracoscopie, sans implantation de membranes et filets	54.98.23‡↔	Dialyse péritonéale continue, non assistée par une machine (CAPD), plus de 72 heures à 144 heures
53.84.21↔	Opération de hernie diaphragmatique, par thoracoscopie, avec implantation de membranes et filets	54.98.24‡↔	Dialyse péritonéale continue, non assistée par une machine (CAPD), plus de 144 heures à 264 heures
53.85.11↔	Opération de hernie diaphragmatique, par voie thoraco-abdominale, par chirurgie ouverte, sans implantation de membranes et filets	54.98.25‡↔	Dialyse péritonéale continue, non assistée par une machine (CAPD), plus de 264 heures à 432 heures
53.85.21↔	Opération de hernie diaphragmatique par voie thoraco-abdominale, par chirurgie ouverte, avec implantation de membranes et filets	54.98.26‡↔	Dialyse péritonéale continue, non assistée par une machine (CAPD), plus de 432 heures
53.89↔	Réparation de hernie diaphragmatique, par voie thoracique et thoraco-abdominale, autre	54.98.31‡↔	Dialyse péritonéale continue, assistée par une machine (APD), avec appareils supplémentaires, jusqu'à 24 heures
53.9↔	Opération de hernie, autre	54.98.32‡↔	Dialyse péritonéale continue, assistée par une machine (APD), avec appareils supplémentaires, plus de 24 heures à 72 heures
54.11↔	Laparotomie exploratrice	54.98.33‡↔	Dialyse péritonéale continue, assistée par une machine (APD), avec appareils supplémentaires, plus de 72 heures à 144 heures
54.12.00↔	Relaparotomie, SAP	54.98.34‡↔	Dialyse péritonéale continue, assistée par une machine (APD), avec appareils supplémentaires, plus de 144 heures à 264 heures
54.12.10↔	Laparotomie de second regard	54.98.35‡↔	Dialyse péritonéale continue, assistée par une machine (APD), avec appareils supplémentaires, plus de 264 heures à 432 heures
54.12.11↔	Laparotomie de contrôle d'hémorragie post-opératoire	54.98.36‡↔	Dialyse péritonéale continue, assistée par une machine (APD), avec appareils supplémentaires, plus de 432 heures
54.12.99↔	Relaparotomie, autre	54.99.31↔	Debulking par laparotomie
54.13↔	Laparotomie avec drainage	54.99.40↔	Révision de fistule cutanéopéritonéale (cathéter à demeure)
54.19↔	Laparotomie, autre	54.99.50↔	Fermeture temporaire de la paroi abdominale
54.21.00↔	Laparoscopie, SAP	54.99.60↔	Lombotomie
54.21.10↔	Laparoscopie, laparoscopie diagnostique	54.99.61↔	Relombotomie
54.21.30↔	Laparoscopie, laparoscopie avec drainage	54.99.80↔	Pose de cathéters ainsi que d'une pompe automatique programmable et rechargeable pour le drainage continu d'ascite
54.21.99↔	Laparoscopie, autre	54.99.81↔	Révision sans remplacement de cathéters ainsi que de la pompe automatique programmable et rechargeable pour le drainage continu d'ascite
54.23↔	Biopsie péritonéale	54.99.82↔	Élimination d'une obstruction mécanique de cathéters d'une pompe automatique programmable et rechargeable pour drainage continu d'ascite
54.3x.10↔	Omphaléctomie	54.99.83↔	Remplacement de pompe automatique programmable et rechargeable pour le drainage continu d'ascite
54.4x.10↔	Excision d'appendice épiploïque	54.99.84↔	Remplacement des cathéters de pompe automatique programmable et rechargeable pour le drainage continu d'ascite
54.4x.11↔	Excision de mésentère	54.a1↔	Excision et destruction de tissu rétropéritonéal
54.4x.12↔	Excision d'épiploon	55.01.00‡↔	Néphrotomie, SAP
54.4x.99↔	Excision ou destruction de tissu péritonéal, autre	55.01.10‡↔	Néphrotomie percutanée transrénale
54.51↔	Lyse d'adhérences péritonéales, par laparoscopie	55.01.11↔	Néphrotomie chirurgicale ouverte
54.52↔	Lyse d'adhérences péritonéales, par chirurgie ouverte	55.01.12↔	Néphrotomie chirurgicale ouverte exploratrice
54.59↔	Lyse d'adhérences péritonéales, autre	55.01.13↔	Néphrotomie chirurgicale ouverte pour ponction d'un kyste
54.62↔	Autre suture différée de plaie abdominale granulante	55.01.99‡↔	Néphrotomie, autre
54.63.00↔	Autre suture de la paroi abdominale, SAP	55.02.00‡↔	Néphrostomie, SAP
54.63.10↔	Autre suture de la paroi abdominale, suture de lacération de la paroi abdominale	55.02.10‡↔	Néphrostomie percutanée transrénale
54.63.99↔	Autre suture de la paroi abdominale, autre	55.02.11↔	Néphrostomie chirurgicale ouverte
54.64.10↔	Suture du péritoine, suture du mésentère, du grand ou du petit épiploon (après lacération)	55.02.99‡↔	Néphrostomie, autre
		55.03.00‡↔	Néphrostomie percutanée sans fragmentation (lithotripsie), SAP

55.03.10†↔	Néphrostomie percutanée sans fragmentation (lithotripsie), extraction de calcul rénal du bassinnet	56.0x.11↔	Désobstruction transurétrale de l'uretère et du bassinnet, extraction de corps étranger
55.03.11†↔	Néphrostomie percutanée sans fragmentation (lithotripsie), extraction de calcul rénal de l'uretère	56.0x.99↔	Désobstruction transurétrale de l'uretère et du bassinnet, autre
55.03.99†↔	Néphrostomie percutanée sans fragmentation (lithotripsie), autre	56.1x.00↔	Méatotomie urétérale, SAP
55.04.00†↔	Néphrostomie percutanée avec fragmentation (lithotripsie), SAP	56.1x.10↔	Méatotomie urétérale percutanée transvésicale
55.04.10†↔	Néphrostomie percutanée avec fragmentation (lithotripsie), extraction de calcul rénal du bassinnet	56.1x.11↔	Méatotomie urétérale transurétrale
55.04.11†↔	Néphrostomie percutanée avec fragmentation (lithotripsie), extraction de calcul rénal de l'uretère	56.1x.12↔	Méatotomie urétérale chirurgicale ouverte
55.04.99†↔	Néphrostomie percutanée avec fragmentation (lithotripsie), autre	56.1x.99↔	Méatotomie urétérale, autre
55.05†↔	Plastie d'élargissement percutanée transrénale de la jonction pyélo-urétérale	56.2x.00↔	Urétérotomie, SAP
55.11†↔	Pyélotomie	56.2x.10↔	Urétérotomie percutanée transrénale
55.12†↔	Pyélostomie	56.2x.11↔	Urétérotomie percutanée transrénale avec extraction de calcul urinaire
55.21†↔	Néphroscopie	56.2x.20↔	Urétérotomie par urétéroréno-scopie
55.22†↔	Pyéloscopie	56.2x.30↔	Urétérotomie chirurgicale ouverte
55.23†↔	Biopsie fermée [percutanée] [à l'aiguille] du rein	56.2x.40↔	Urétérotomie par laparoscopie
55.24↔	Biopsie ouverte du rein	56.2x.99↔	Urétérotomie, autre
55.25†↔	Biopsie du rein par voie transveineuse	56.31†↔	Urétéroscopie
55.31↔	Marsupialisation de lésion du rein	56.33†↔	Biopsie endoscopique de l'uretère, fermée
55.32↔	Excision ouverte de lésion ou de tissu du rein	56.34↔	Biopsie de l'uretère, ouverte
55.33†↔	Excision percutanée de lésion ou de tissu du rein	56.40↔	Urétérectomie, SAP
55.34↔	Excision laparoscopique de lésion ou de tissu du rein	56.41.00↔	Urétérectomie partielle, SAP
55.35†↔	Ablation autre et non spécifiée de lésion ou de tissu du rein	56.41.10↔	Urétérectomie partielle, résection percutanée transvésicale du méat urétéral
55.39.10↔	Autre excision ou destruction locale de lésion ou tissu du rein, excision par urétéro-réno-scopie	56.41.11↔	Urétérectomie partielle, résection transurétrale du méat urétéral
55.39.21↔	Autre excision ou destruction locale de lésion ou tissu du rein, destruction par urétéro-réno-scopie	56.41.12↔	Urétérectomie partielle, résection chirurgicale ouverte du méat urétéral
55.39.22↔	Autre excision ou destruction locale de lésion ou tissu du rein, destruction chirurgicale ouverte	56.41.20↔	Urétérectomie partielle chirurgicale ouverte
55.39.23↔	Autre excision ou destruction locale de lésion ou tissu du rein, destruction par laparoscopie	56.41.21↔	Urétérectomie partielle par laparoscopie
55.39.29↔	Autre excision ou destruction locale de lésion ou tissu du rein, destruction par autre abord	56.41.30↔	Urétérectomie partielle, résection de moignon urétéral
55.39.99↔	Autre excision ou destruction locale de lésion ou tissu du rein, autre	56.41.40↔	Résection transurétrale d'urétérocèle
55.4↔	Néphrectomie partielle	56.41.41↔	Résection chirurgicale ouverte d'urétérocèle
55.51.00↔	Néphro-urétérectomie SAP	56.41.49↔	Résection d'urétérocèle, autre voie d'abord
55.51.01↔	Néphro-urétérectomie, sauf pour greffe	56.41.99↔	Urétérectomie partielle, autre
55.51.02↔	Néphrectomie pour transplantation d'organe d'un donneur vivant	56.42↔	Urétérectomie totale
55.51.99↔	Néphro-urétérectomie, autre	56.51.00↔	Formation d'urétéro-iléostomie cutanée, SAP
55.52↔	Néphrectomie du rein restant	56.51.10↔	Formation d'urétéro-iléostomie cutanée, urétéro-iléo-cutanéostomie [conduit iléal] ou urétéro-colo-cutanéostomie [conduit colique/sigmoïde] par chirurgie ouverte
55.53↔	Ablation de rein transplanté ou rejeté	56.51.11↔	Formation d'urétéro-iléostomie cutanée, urétéro-iléo-cutanéostomie [conduit iléal] ou urétéro-colo-cutanéostomie [conduit colique/sigmoïde] par laparoscopie
55.54↔	Néphrectomie bilatérale	56.51.12↔	Formation d'urétéro-iléostomie cutanée avec interposition intestinale [conduit] (stomie non continente), autre voie d'abord
55.61↔	Autogreffe rénale	56.51.20↔	Formation d'urétéro-iléostomie cutanée par transformation d'autre dérivation urinaire supravésicale
55.69.00↔	Autre greffe rénale, SAP	56.51.30↔	Formation d'urétéro-iléostomie cutanée avec réservoir intestinal (stomie continente)
55.69.10↔	Autre greffe rénale, allogénique	56.51.99↔	Formation d'urétéro-iléostomie cutanée, autre
55.69.20↔	Autre greffe rénale, syngénique	56.52.00↔	Révision d'urétéro-iléostomie cutanée, SAP
55.69.30↔	Autre greffe rénale, en bloc	56.52.10↔	Révision d'urétéro-iléostomie cutanée avec interposition intestinale [conduit]
55.69.40↔	Autre greffe rénale, retransplantation rénale durant la même hospitalisation	56.52.20↔	Révision d'urétéro-iléostomie cutanée avec réservoir intestinal (stomie continente)
55.69.99↔	Autre greffe rénale, autre	56.52.99↔	Révision d'urétéro-iléostomie cutanée, autre
55.7↔	Néphropexie	56.61.00↔	Formation d'autre urétérostomie cutanée, SAP
55.81↔	Suture de lacération rénale	56.61.10↔	Formation d'autre urétérostomie cutanée, urétéro-cutanéostomie et transurétérocutanéostomie par laparoscopie
55.82↔	Fermeture de néphrostomie et de pyélostomie	56.61.20↔	Formation d'autre urétérostomie cutanée par transformation d'autre dérivation urinaire supravésicale
55.83↔	Fermeture d'autre fistule rénale	56.61.99↔	Formation d'autre urétérostomie cutanée, autre
55.84↔	Réduction de torsion du pédicule rénal	56.62↔	Révision d'autre urétérostomie cutanée
55.85↔	Symphyséotomie de rein en fer à cheval	56.71.00↔	Dérivation urinaire dans l'intestin, SAP
55.86↔	Anastomose de rein	56.71.10↔	Urétéro-sigmoïdo-stomie avec formation de réservoir, par chirurgie ouverte
55.87↔	Correction de la jonction pyélo-urétérale	56.71.11↔	Urétéro-sigmoïdo-stomie avec formation de réservoir, par laparoscopie
55.89↔	Autre réparation de rein, autre	56.71.20↔	Dérivation urinaire dans l'intestin par transformation d'une autre dérivation urinaire supravésicale
55.91↔	Décapsulation de rein	56.71.99↔	Dérivation urinaire dans l'intestin, autre
55.92†↔	Aspiration percutanée de rein (bassinnet)	56.72↔	Révision d'anastomose urétéro-intestinale
55.93†↔	Remplacement de sonde de néphrostomie	56.73↔	Néphrocystanastomose, SAP
55.94†↔	Remplacement de sonde de pyélostomie		
55.96↔	Autre injection de substance thérapeutique dans le rein		
55.99.10↔	Autres opérations du rein, révision d'opération du rein		
56.0x.00↔	Désobstruction transurétrale de l'uretère et du bassinnet, SAP		
56.0x.10↔	Désobstruction transurétrale de l'uretère et du bassinnet, extraction de calcul urinaire		

56.74.00↔	Urétérocystonéostomie, SAP	57.58↔	Excision ou destruction laparoscopique d'autre lésion ou de tissu de la vessie
56.74.10↔	Urétéro-cystonéostomie, réalisation de plastie anti-reflux isolée (p. ex. selon Lich-Gregoir) par chirurgie ouverte	57.59.00↔	Excision ou destruction ouverte d'autre lésion ou tissu vésical, SAP
56.74.11↔	Urétéro-cystonéostomie, réalisation de plastie anti-reflux isolée (p. ex. selon Lich-Gregoir) par laparoscopie	57.59.10↔	Excision ou destruction ouverte d'autre lésion ou tissu vésical, excision chirurgicale ouverte
56.74.20↔	Urétéro-cystonéostomie avec modelage urétéral	57.59.20↔	Excision ou destruction ouverte d'autre lésion ou tissu vésical, myectomie
56.74.99↔	Urétéro-cystonéostomie, autre	57.59.99↔	Excision ou destruction ouverte d'autre lésion ou tissu vésical, autre
56.75↔	Transurétéro-urétérostomie	57.6x.00↔	Cystectomie partielle, SAP
56.79↔	Autre anastomose ou dérivation de l'uretère	57.6x.10↔	Cystectomie partielle chirurgicale ouverte, sans néo-implantation d'uretère
56.81↔	Lyse d'adhérences intraluminales de l'uretère	57.6x.11↔	Cystectomie partielle par laparoscopie, sans néo-implantation d'uretère
56.82↔	Suture de lacération de l'uretère	57.6x.12↔	Cystectomie partielle chirurgicale ouverte, avec néo-implantation unilatérale ou bilatérale d'uretère
56.83↔	Fermeture d'urétérostomie	57.6x.13↔	Cystectomie partielle par laparoscopie, avec néo-implantation unilatérale ou bilatérale d'uretère
56.84.00↔	Fermeture d'autre fistule d'uretère, SAP	57.6x.20↔	Cystectomie partielle, résection supra-trigonale ou subtotale chirurgicale ouverte, sans néo-implantation d'uretère
56.84.10↔	Fermeture chirurgicale ouverte de fistule urétéro-intestinale	57.6x.21↔	Cystectomie partielle, résection supra-trigonale ou subtotale par laparoscopie, sans néo-implantation d'uretère
56.84.11↔	Fermeture de fistule urétéro-intestinale par laparoscopie	57.6x.22↔	Cystectomie partielle, résection supra-trigonale ou subtotale chirurgicale ouverte, avec néo-implantation unilatérale ou bilatérale d'uretère
56.84.20↔	Fermeture chirurgicale ouverte de fistule urétéro-vaginale	57.6x.23↔	Cystectomie partielle, résection supra-trigonale ou subtotale par laparoscopie, avec néo-implantation unilatérale ou bilatérale d'uretère
56.84.21↔	Fermeture de fistule urétéro-vaginale par laparoscopie	57.6x.99↔	Cystectomie partielle, autre
56.84.22↔	Fermeture de fistule urétéro-vaginale par voie vaginale	57.71.00↔	Cystectomie radicale, SAP
56.84.99↔	Fermeture d'autre fistule d'uretère, autre	57.71.10↔	Cystectomie radicale chirurgicale ouverte chez l'homme, sans urétrectomie
56.85↔	Urétéropexie	57.71.11↔	Cystectomie radicale par laparoscopie chez l'homme, sans urétrectomie
56.86↔	Ablation de ligature de l'uretère	57.71.20↔	Cystectomie radicale chirurgicale ouverte chez l'homme, avec urétrectomie
56.89↔	Réparation de l'uretère, autre	57.71.21↔	Cystectomie radicale par laparoscopie chez l'homme, avec urétrectomie
56.91‡↔	Dilatation du méat urétéral	57.71.30↔	Cystectomie radicale chirurgicale ouverte chez la femme, sans urétrectomie
56.92↔	Implantation de stimulateur urétéral électronique	57.71.31↔	Cystectomie radicale par laparoscopie chez la femme, sans urétrectomie
56.93↔	Remplacement de stimulateur urétéral électronique	57.71.40↔	Cystectomie radicale chirurgicale ouverte chez la femme, avec urétrectomie
56.94↔	Enlèvement de stimulateur urétéral électronique	57.71.41↔	Cystectomie radicale par laparoscopie chez la femme, avec urétrectomie
56.95↔	Ligature de l'uretère	57.71.50↔	Cystectomie radicale, éviscération pelvienne (exentération) chirurgicale ouverte chez l'homme
56.99.00↔	Autres opérations de l'uretère, SAP	57.71.51↔	Cystectomie radicale, éviscération pelvienne (exentération) par laparoscopie chez l'homme
56.99.10↔	Libération de l'uretère (pour exploration)	57.71.99↔	Cystectomie radicale, autre
56.99.20↔	Révision chirurgicale ouverte d'opération de l'uretère	57.79.00↔	Autre cystectomie totale, SAP
56.99.21↔	Révision d'opération de l'uretère, autre voie d'abord	57.79.10↔	Autre cystectomie totale, cystectomie simple chirurgicale ouverte chez l'homme
56.99.30↔	Autres opérations de l'uretère, traitement de l'insuffisance du méat urétéral par injection transurétrale	57.79.11↔	Autre cystectomie totale, cystectomie simple par laparoscopie chez l'homme
56.99.31↔	Autres opérations de l'uretère, traitement de l'insuffisance du méat urétéral par injection chirurgicale ouverte	57.79.20↔	Autre cystectomie totale, cystectomie simple chirurgicale ouverte chez la femme
56.99.32↔	Autres opérations de l'uretère, traitement de l'insuffisance du méat urétéral par injection, autre voie d'abord	57.79.21↔	Autre cystectomie totale, cystectomie simple par laparoscopie chez la femme
56.99.99↔	Autres opérations de l'uretère, autre	57.79.99↔	Autre cystectomie totale, autre
57.0x.00‡↔	Drainage transurétral de la vessie, SAP	57.81↔	Suture de lacération de la vessie
57.0x.10‡↔	Drainage transurétral de la vessie, élimination de calcul urinaire	57.82↔	Fermeture de cystostomie
57.0x.11‡↔	Drainage transurétral de la vessie, élimination de corps étranger	57.83↔	Réparation de fistule vésico-intestinale
57.0x.12‡↔	Drainage transurétral de la vessie, vidange chirurgicale d'une tamponnade vésicale	57.84.00↔	Fermeture d'autre fistule vésicale, SAP
57.0x.99‡↔	Drainage transurétral de la vessie, autre	57.84.10↔	Fermeture chirurgicale ouverte de fistule vésico-vaginale par voie abdominale
57.12↔	Lyse d'adhérences intraluminales avec incision de la vessie	57.84.11↔	Fermeture de fistule vésico-vaginale par voie vaginale
57.19.10‡↔	Autre cystotomie, extraction endoscopique percutanée transvésicale de calcul urinaire	57.84.12↔	Fermeture de fistule vésico-vaginale par voie transvésicale
57.19.11‡↔	Autre cystotomie, extraction endoscopique percutanée transvésicale de corps étranger	57.84.13↔	Fermeture de fistule vésico-vaginale par laparoscopie
57.19.21‡↔	Autre cystotomie, cystotomie haute, avec extraction de calcul	57.84.20↔	Fermeture chirurgicale ouverte de fistule vésico-cutanée
57.19.22‡↔	Autre cystotomie, cystotomie haute, avec extraction de corps étranger		
57.19.23‡↔	Autre cystotomie, cystotomie haute, avec vidange de tamponnade vésicale		
57.21↔	Vésicostomie		
57.22↔	Révision de vésicostomie		
57.23.00↔	Appendicovésicostomie, SAP		
57.23.11↔	Création d'une appendicovésicostomie		
57.23.12↔	Révision superficielle d'une appendicovésicostomie		
57.23.13↔	Révision profonde d'une appendicovésicostomie		
57.23.99↔	Appendicovésicostomie, autre		
57.32‡↔	Autre cystoscopie		
57.34↔	Biopsie ouverte de la vessie		
57.41↔	Lyse transurétrale d'adhérences intraluminales		
57.49.00↔	Autre excision ou destruction transurétrale de lésion ou de tissu vésical, SAP		
57.49.11↔	Autre destruction transurétrale de lésion ou de tissu vésical		
57.49.12↔	Autre résection transurétrale de lésion ou de tissu vésical		
57.49.99↔	Autre excision ou destruction transurétrale de lésion ou de tissu vésical, autre		
57.51↔	Excision de l'ouraque		

57.84.21↔	Fermeture de fistule vésico-cutanée par laparoscopie	58.24↔	Biopsie de tissu périurétral
57.84.99↔	Fermeture d'autre fistule vésicale, autre	58.39.10↔	Autre excision ou destruction locale de lésion ou de tissu de l'urètre, excision chirurgicale ouverte
57.85↔	Cysto-urétroplastie et plastie du col vésical	58.39.30↔	Urétérectomie simple en tant qu'intervention autonome chez la femme
57.86↔	Réparation d'exstrophie vésicale	58.39.31↔	Urétérectomie radicale en tant qu'intervention autonome chez la femme
57.87.00↔	Reconstruction de la vessie, SAP	58.39.32↔	Urétérectomie simple en tant qu'intervention autonome chez l'homme
57.87.10↔	Reconstruction de la vessie, réparation chirurgicale ouverte avec iléon, côlon ou estomac	58.39.33↔	Urétérectomie radicale en tant qu'intervention autonome chez l'homme
57.87.11↔	Reconstruction de la vessie, réparation par laparoscopie avec iléon, côlon ou estomac	58.39.99↔	Autre excision ou destruction locale de lésion ou de tissu de l'urètre, autre
57.87.20↔	Transformation chirurgicale ouverte d'autre dérivation urinaire supravésicale en une vessie de remplacement	58.41↔	Suture de lacération de l'urètre
57.87.21↔	Transformation d'autre dérivation urinaire supravésicale en une vessie de remplacement par laparoscopie	58.42↔	Fermeture d'urétrostomie
57.87.30↔	Plastie chirurgicale ouverte de réduction de la vessie	58.43.00↔	Fermeture d'autre fistule urétrale, SAP
57.87.31↔	Reconstruction de la vessie, plastie de réduction de la vessie par laparoscopie	58.43.10↔	Fermeture chirurgicale ouverte de fistule uréthro-vaginale (voie abdominale)
57.87.40↔	Reconstruction de la vessie, plastie chirurgicale ouverte d'augmentation de la vessie	58.43.11↔	Fermeture de fistule uréthro-vaginale par laparoscopie
57.87.41↔	Reconstruction de la vessie, plastie d'augmentation de la vessie par laparoscopie	58.43.12↔	Fermeture de fistule uréthro-vaginale par voie vaginale
57.87.99↔	Reconstruction de la vessie, autre	58.43.20↔	Fermeture de fistule uréthro-cutanée
57.88↔	Autre anastomose vésicale	58.43.30↔	Fermeture de fistule uréthro-rectale
57.89↔	Autre réparation de la vessie, autre	58.43.99↔	Fermeture d'autre fistule urétrale, autre
57.91↔	Sphinctérotomie de la vessie	58.44↔	Réanastomose de l'urètre
57.92↔	Dilatation du col de la vessie	58.45.00↔	Réparation d'hypospadias ou d'épispadias, SAP
57.93.00↔	Contrôle d'hémorragie (post-opératoire) de la vessie, SAP	58.45.10↔	Réparation d'hypospadias ou d'épispadias chez la femme
57.93.10↔	Contrôle d'hémorragie (post-opératoire) de la vessie par voie percutanée	58.45.20↔	Réparation d'hypospadias ou d'épispadias chez l'homme, redressement pénien et cordectomie
57.93.11↔	Contrôle d'hémorragie (post-opératoire) de la vessie par voie transurétrale	58.45.21↔	Réparation d'hypospadias ou d'épispadias chez l'homme, autre procédure
57.93.12↔	Contrôle d'hémorragie (post-opératoire) de la vessie par chirurgie ouverte	58.45.99↔	Réparation d'hypospadias ou d'épispadias, autre
57.93.13↔	Contrôle d'hémorragie (post-opératoire) de la vessie par laparoscopie	58.46.00↔	Autre reconstruction de l'urètre, SAP
57.93.14↔	Contrôle d'hémorragie (post-opératoire) de la vessie par orifice artificiel (stomie)	58.46.10↔	Autre reconstruction de l'urètre, reconstruction de la partie distale de l'urètre après lésion traumatique
57.93.99↔	Contrôle d'hémorragie (post-opératoire) de la vessie, autre	58.46.11↔	Autre reconstruction de l'urètre, reconstruction de la partie prostatique ou de la partie membraneuse de l'urètre après lésion traumatique
57.96↔	Implantation de stimulateur vésical électronique	58.46.99↔	Autre reconstruction de l'urètre, autre
57.97↔	Remplacement de stimulateur vésical électronique	58.47↔	Méatoplastie urétrale
57.98↔	Ablation de stimulateur vésical électronique	58.49.10↔	Réparation de l'urètre en un temps avec la peau du prépuce ou du pénis
57.99.00↔	Autres opérations de la vessie, SAP	58.49.11↔	Réparation de l'urètre en un temps avec la muqueuse buccale ou vésicale, autre reconstruction
57.99.09↔	Autres opérations de la vessie, autre	58.49.20↔	Réparation de l'urètre en deux temps (première séance) avec la peau du prépuce ou du pénis
57.99.10↔	Extraction de calcul d'une vessie de remplacement, par voie chirurgicale ou par laparoscopie	58.49.21↔	Réparation de l'urètre en deux temps (première séance) avec la muqueuse buccale ou vésicale
57.99.11↔	Extraction transurétrale percutanée de calcul d'une vessie de remplacement par orifice artificiel (stomie) ou autre	58.49.29↔	Autre réparation de l'urètre en deux temps (première séance), autre reconstruction
57.99.12↔	Extraction de corps étranger d'une vessie de remplacement, par voie chirurgicale ou par laparoscopie	58.49.30↔	Réparation de l'urètre en deux temps (deuxième séance), SAP
57.99.13↔	Extraction transurétrale percutanée de corps étranger d'une vessie de remplacement par orifice artificiel (stomie) ou autre	58.49.31↔	Réparation de l'urètre en deux temps (deuxième séance) avec la peau du prépuce ou du pénis
57.99.14↔	Vidange de mucus d'une vessie de remplacement, par voie chirurgicale ou par laparoscopie	58.49.33↔	Réparation de l'urètre en deux temps (deuxième séance) avec la muqueuse buccale ou vésicale
57.99.16↔	Excision de tissu malade d'une vessie de remplacement, par voie chirurgicale, par laparoscopie ou percutanée	58.49.39↔	Réparation de l'urètre en deux temps (deuxième séance), autre
57.99.17↔	Excision transurétrale de tissu malade d'une vessie de remplacement par orifice artificiel (stomie) ou autre	58.49.40↔	Révision de réparation de l'urètre
57.99.22↔	Traitement par injection dans la vessie, par chirurgie ouverte	58.49.99↔	Autre réparation de l'urètre, autre
57.99.23↔	Traitement par injection dans la vessie, par laparoscopie	58.5x.10↔	Libération de sténose urétrale, incision transurétrale du sphincter urétral externe
57.99.30↔	Révision de la vessie, voie percutanée	58.5x.20↔	Libération de sténose urétrale, urétrotomie interne
57.99.31↔	Révision de la vessie, voie transurétrale	58.5x.99↔	Libération de sténose urétrale, autre
57.99.32↔	Révision de la vessie, par chirurgie ouverte	58.91↔	Incision de tissu périurétral
57.99.33↔	Révision de la vessie, par laparoscopie	58.92↔	Excision de tissu périurétral
57.99.34↔	Révision de la vessie, par orifice artificiel (stomie)	58.93.00‡↔	Implantation, révision, enlèvement d'un sphincter vésical, SAP
57.99.41↔	Distension opératoire de la vessie, par chirurgie ouverte	58.93.11↔	Implantation de sphincter vésical artificiel
57.99.42↔	Distension opératoire de la vessie, par laparoscopie	58.93.21‡↔	Enlèvement de sphincter vésical artificiel
57.99.43↔	Distension opératoire de la vessie, par voie transurétrale	58.93.31‡↔	Révision sans remplacement de sphincter vésical artificiel
57.99.44↔	Distension opératoire de la vessie, par voie percutanée	58.93.99‡↔	Implantation, révision, enlèvement de sphincter vésical, autre
57.99.45↔	Distension opératoire de la vessie, par orifice artificiel (stomie)	58.94.00↔	Traitement ajustable de l'incontinence urinaire, SAP
58.0↔	Urétrotomie	58.94.11↔	Implantation de système ajustable pour le traitement de l'incontinence urinaire
58.1↔	Méatotomie urétrale		
58.22‡↔	Autre urétroscopie		



58.94.21↔	Enlèvement de système ajustable pour le traitement de l'incontinence urinaire	60.61.11↔	Excision locale de lésion de la prostate, abord suprapubien transvésical
58.94.31↔	Révision sans remplacement de système ajustable pour le traitement de l'incontinence urinaire	60.61.12↔	Excision locale de lésion de la prostate, abord rétropubien
58.94.99↔	Traitement ajustable de l'incontinence urinaire, autre	60.61.13↔	Excision locale de lésion de la prostate, abord périnéal
58.99.00‡↔	Autres opérations d'urètre et de tissu périurétral, SAP	60.61.99↔	Excision locale de lésion de la prostate, autre
58.99.10‡↔	Autres opérations d'urètre et de tissu périurétral, insertion et remplacement d'un stent urétral	60.62↔	Prostatectomie par voie périnéale
58.99.99‡↔	Autres opérations d'urètre et de tissu périurétral, autre	60.69↔	Autre prostatectomie, autre
59.00↔	Dissection rétropéritonéale, SAP	60.72↔	Incision de vésicule séminale
59.02↔	Autre lyse d'adhérences périrénales ou périurétérales	60.73↔	Excision de vésicule séminale
59.03.00↔	Lyse d'adhérences périrénales ou périurétérales par laparoscopie, SAP	60.79↔	Opérations des vésicules séminales, autre
59.03.10↔	Urétérolyse sans repositionnement intrapéritonéal, par laparoscopie	60.81↔	Incision de tissu périprostatique
59.03.11↔	Urétérolyse avec repositionnement intrapéritonéal, par laparoscopie	60.82↔	Excision du tissu périprostatique
59.03.99↔	Lyse d'adhérences périrénales ou périurétérales par laparoscopie, autre	60.93↔	Réparation de la prostate
59.09↔	Autre incision de tissu périrénal ou périurétral	60.94↔	Contrôle d'hémorragie (post-opératoire) de la prostate
59.11↔	Autre lyse d'adhérences périvésicales	60.95↔	Dilatation transurétrale de l'urètre prostatique par ballonnet
59.12↔	Lyse d'adhérences périvésicales par laparoscopie	60.96↔	Destruction transurétrale de tissu prostatique par thermothérapie par microondes
59.19↔	Autre incision de tissu périvésical	60.97↔	Autre destruction transurétrale de tissu prostatique par thermothérapie
59.21↔	Biopsie de tissu périrénal ou périvésical	60.99.00↔	Autres opérations de la prostate, SAP
59.3↔	Plicature de la jonction uréthro-vésicale	60.99.09↔	Autres opérations de la prostate, autre
59.4↔	Opération de soutien suprapubien	60.99.10↔	Destruction transrectale et percutanée de tissu prostatique
59.5↔	Suspension urétrale rétropubienne	60.99.11↔	Destruction transrectale de tissu prostatique par échographie focalisée à haute intensité (HIFU)
59.6↔	Suspension para-urétrale	60.99.21↔	Implantation transurétrale de rétracteurs prostatiques, 1 à 4 rétracteurs prostatiques
59.71↔	Cystourétopexie avec muscle releveur	60.99.22↔	Implantation transurétrale de rétracteurs prostatiques, 5 et plus de rétracteurs prostatiques
59.72↔	Injection d'implant dans l'urètre et/ou dans le col vésical	60.99.31↔	Insertion de stent dans l'urètre prostatique
59.73.00↔	Suspension transvaginale, SAP	60.99.41↔	Implantation et injection d'un espaceur pour prévenir les radiolésions à la prostate
59.73.10↔	Suspension transvaginale par une bande de soutènement alloplastique, SAP	60.99.51↔	Implantation de marqueurs sur la prostate pour radiothérapie
59.73.11↔	Suspension transvaginale par une bande de soutènement alloplastique, bande vaginale sans tension (TVT)	61.0x.00↔	Incision et drainage de scrotum et de tunique vaginale, SAP
59.73.12↔	Suspension transvaginale par une bande de soutènement alloplastique, bandelette transobturatrice (TOT)	61.0x.10↔	Incision et drainage de scrotum et de tunique vaginale pour extraction de corps étranger
59.73.19↔	Suspension transvaginale par une bande de soutènement alloplastique, autre	61.0x.99↔	Incision et drainage de scrotum et de tunique vaginale, autre
59.73.99↔	Suspension transvaginale, autre	61.11.00‡↔	Biopsie du scrotum ou de la tunique vaginale, SAP
59.74↔	Opération de suspension chez l'homme	61.11.10‡↔	Biopsie du scrotum ou de la tunique vaginale, biopsie fermée [percutanée] [à l'aiguille]
59.79↔	Autre réparation d'incontinence urinaire de stress	61.11.11‡↔	Biopsie du scrotum ou de la tunique vaginale par incision
59.8x.00‡↔	Cathétérisme de l'uretère, SAP	61.11.99‡↔	Biopsie du scrotum ou de la tunique vaginale, autre
59.8x.10‡↔	Cathétérisme de l'uretère, insertion transurétrale	61.2↔	Excision d'hydrocèle (de la tunique vaginale)
59.8x.11‡↔	Cathétérisme de l'uretère, remplacement transurétral	61.3x.00↔	Excision ou destruction de lésion ou de tissu du scrotum, SAP
59.8x.12‡↔	Cathétérisme de l'uretère, insertion percutanée transrénale	61.3x.10↔	Excision ou destruction de lésion ou de tissu du scrotum, résection partielle
59.8x.99‡↔	Cathétérisme de l'uretère, autre	61.3x.11↔	Excision ou destruction de lésion ou de tissu du scrotum, résection totale
59.91↔	Excision de tissu périrénal ou périvésical	61.3x.12↔	Excision ou destruction de lésion ou de tissu du scrotum, résection radicale
59.92↔	Autres opérations de tissu périrénal ou périvésical	61.3x.99↔	Excision ou destruction de lésion ou de tissu du scrotum, autre
59.93‡↔	Remplacement de sonde d'uréterostomie	61.42↔	Réparation de fistule du scrotum
59.95↔	Fragmentation de calcul(s) urinaire(s) par ultrasons	61.49↔	Réparation de scrotum et de tunique vaginale, autre
59.99↔	Autres opérations du système urinaire, autre	61.92↔	Excision de lésion de la tunique vaginale, sauf hydrocèle
60.0↔	Incision de la prostate	61.99↔	Opérations de scrotum et tunique vaginale, autre
60.14↔	Biopsie des vésicules séminales, ouverte	62.0↔	Incision de testicule
60.20↔	Prostatectomie transurétrale, SAP	62.11‡↔	Biopsie fermée [percutanée] de testicule [à l'aiguille]
60.21.11↔	Prostatectomie transurétrale induite au laser avec contact du laser	62.12↔	Biopsie de testicule, ouverte
60.21.12↔	Prostatectomie transurétrale induite au laser sans contact du laser	62.2↔	Excision ou destruction de lésion de testicule
60.22↔	Prostatectomie transurétrale, électrorésection et électrovaporisation de tissu prostatique	62.3x.00↔	Orchidectomie unilatérale, SAP
60.29↔	Prostatectomie transurétrale, autre	62.3x.10↔	Orchidectomie unilatérale, scrotale, sans épидидymectomie
60.3↔	Prostatectomie suprapubienne	62.3x.11↔	Orchidectomie unilatérale, scrotale, avec épидидymectomie
60.4↔	Prostatectomie rétropubienne	62.3x.20↔	Orchidectomie unilatérale, testicule inguinal, sans épидидymectomie
60.5x.00↔	Prostatectomie radicale, SAP	62.3x.21↔	Orchidectomie unilatérale, testicule inguinal, avec épидидymectomie
60.5x.10↔	Prostatectomie radicale laparoscopique	62.3x.30↔	Orchidectomie unilatérale chirurgicale ouverte, testicule abdominal
60.5x.20↔	Prostatectomie radicale périnéale	62.3x.31↔	Orchidectomie unilatérale par laparoscopie, testicule abdominal
60.5x.30↔	Prostatectomie radicale rétropubienne	62.3x.40↔	Orchidectomie unilatérale radicale
60.5x.99↔	Prostatectomie radicale, autre	62.3x.99↔	Orchidectomie unilatérale, autre
60.61.00↔	Excision locale de lésion de la prostate, SAP	62.41↔	Ablation simultanée des deux testicules
60.61.10↔	Excision locale de lésion de la prostate, abord transurétral		

62.42↔	Ablation du testicule restant	65.09↔	Ovariectomie, autre
62.5↔	Orchidopexie	65.11↔	Biopsie de l'ovaire par aspiration
62.61↔	Suture de lacération de testicule	65.12↔	Autre biopsie de l'ovaire
62.69↔	Autre réparation de testicule	65.13↔	Biopsie d'ovaire par laparoscopie
62.7‡↔	Insertion (mise en place) de prothèse testiculaire	65.14↔	Autres interventions diagnostiques par laparoscopie sur l'ovaire
62.99.20↔	Déplacement chirurgical d'un testicule abdominal	65.21↔	Marsupialisation de kyste ovarien
62.99.30↔	Prélèvement de tissu du testicule ou de l'épididyme pour préparation aux fins d'insémination artificielle	65.22↔	Résection cunéiforme de l'ovaire
63.1↔	Excision de varicocèle et d'hydrocèle de cordon spermatique	65.23↔	Marsupialisation de kyste ovarien par laparoscopie
63.2↔	Excision de kyste de l'épididyme	65.24↔	Résection cunéiforme de l'ovaire par laparoscopie
63.3↔	Excision d'autre lésion ou tissu du cordon spermatique et de l'épididyme	65.25↔	Autre excision ou destruction locale de l'ovaire par laparoscopie
63.4↔	Épididymectomie	65.29↔	Autre excision ou destruction locale de l'ovaire
63.51↔	Suture de lacération de cordon spermatique et de l'épididyme	65.30↔	Ovariectomie, SAP
63.52‡↔	Réduction de torsion de testicule ou de cordon spermatique	65.31↔	Ovariectomie par laparoscopie
63.53↔	Grefe de cordon spermatique	65.32↔	Ovariectomie, par chirurgie ouverte
63.59↔	Réparation de cordon spermatique et d'épididyme, autre	65.33↔	Ovariectomie, par voie vaginale
63.81↔	Suture de lacération de canal déférent et d'épididyme	65.34↔	Ovariectomie, par voie vaginale, assistée par laparoscopie
63.82↔	Reconstruction de canal déférent sectionné chirurgicalement	65.39↔	Ovariectomie, autre
63.83↔	Épididymovasostomie	65.40↔	Salpingo-ovariectomie, SAP
63.84↔	Ablation de ligature du canal déférent	65.41↔	Salpingo-ovariectomie par laparoscopie
63.85↔	Ablation de valve du canal déférent	65.42↔	Salpingo-ovariectomie, par chirurgie ouverte
63.89↔	Réparation du canal déférent et d'épididyme, autre	65.43↔	Salpingo-ovariectomie, par voie vaginale
63.92↔	Épididymotomie	65.44↔	Salpingo-ovariectomie, par voie vaginale, assistée par laparoscopie
63.93↔	Incision du cordon spermatique	65.49↔	Salpingo-ovariectomie, autre
63.94↔	Lyse d'adhérence du cordon spermatique	65.71↔	Autre suture simple de l'ovaire
63.95↔	Insertion de valve dans le canal déférent	65.72↔	Autre réimplantation d'ovaire
63.99↔	Autres opérations de cordon spermatique, épидидyme et canal déférent, autre	65.73↔	Autre salpingo-ovarioplastie
64.0‡↔	Circoncision	65.74↔	Suture simple de l'ovaire par laparoscopie
64.2‡↔	Excision ou destruction locale de lésion du pénis	65.75↔	Réimplantation d'ovaire par laparoscopie
64.3x.00↔	Amputation du pénis, SAP	65.76↔	Salpingo-ovarioplastie par laparoscopie
64.3x.10↔	Amputation partielle du pénis	65.79↔	Réparation d'ovaire, autre
64.3x.11↔	Amputation totale du pénis	65.81.00↔	Adhésiolyse d'ovaire et de trompe de Fallope par laparoscopie, SAP
64.3x.12↔	Amputation du pénis, émasculat	65.81.10↔	Adhésiolyse tubo-ovariennes du péritoine pelvien de la femme par laparoscopie
64.3x.99↔	Amputation du pénis, autre	65.81.99↔	Adhésiolyse d'ovaire et de trompe de Fallope par laparoscopie, autre
64.41↔	Suture de lacération du pénis	65.89.00↔	Autre adhésiolyse d'ovaire et de trompe de Fallope, SAP
64.42↔	Libération de chordee du pénis	65.89.10↔	Autre adhésiolyse d'ovaire et de trompe de Fallope, par chirurgie ouverte
64.43↔	Construction du pénis	65.89.11↔	Autre adhésiolyse d'ovaire et de trompe de Fallope, avec traitement microchirurgical
64.44.00↔	Reconstruction du pénis, SAP	65.89.12↔	Autre adhésiolyse tubo-ovariennes du péritoine pelvien de la femme, par chirurgie ouverte
64.44.10↔	Reconstruction du pénis, étirement du tissu pénien	65.89.13↔	Autre adhésiolyse tubo-ovariennes du péritoine pelvien de la femme, avec traitement microchirurgical
64.44.11↔	Reconstruction du pénis, correction d'une transposition pénoscrotale ou d'un cryptopénis (concealed penis ou buried penis)	65.89.99↔	Autre adhésiolyse d'ovaire et de trompe de Fallope, autre
64.44.99↔	Reconstruction du pénis, autre	65.91↔	Aspiration d'ovaire
64.45↔	Réimplantation du pénis	65.92↔	Grefe d'ovaire
64.49‡↔	Réparation et opération plastique du pénis, autre	65.93↔	Rupture manuelle de kyste d'ovaire
64.50↔	Opération pour transformation de sexe, SAP	65.94↔	Dénervation d'ovaire
64.51↔	Opération pour transformation de sexe, transformation d'une femme en homme	65.95↔	Libération de torsion d'ovaire
64.52↔	Opération pour transformation de sexe, transformation d'un homme en femme	65.99↔	Autres opérations d'ovaire, autre
64.59↔	Opération pour transformation de sexe, autre	66.00↔	Salpingotomie, SAP
64.92.00‡↔	Incision du pénis, SAP	66.03↔	Salpingotomie, par chirurgie ouverte
64.92.10‡↔	Incision du pénis, frénulotomie	66.04↔	Salpingotomie, par laparoscopie
64.92.20‡↔	Incision du pénis, autres opérations du prépuce	66.05↔	Salpingotomie, par voie vaginale
64.92.99‡↔	Incision du pénis, autre	66.06↔	Salpingotomie, par voie vaginale, assistée par laparoscopie
64.93.00‡↔	Section d'adhérences du pénis, SAP	66.09↔	Salpingotomie, autre
64.93.10‡↔	Section d'adhérences du pénis, libération d'adhérences du prépuce	66.11.21↔	Biopsie de trompe de Fallope, par chirurgie ouverte
64.93.99‡↔	Section d'adhérences du pénis, autre	66.11.31↔	Biopsie de trompe de Fallope, par laparoscopie
64.95↔	Insertion ou remplacement de prothèse de pénis, non gonflable	66.40↔	Salpingectomie, SAP
64.96↔	Ablation de prothèse interne de pénis	66.41.11↔	Salpingectomie totale, par chirurgie ouverte
64.97↔	Insertion ou remplacement de prothèse gonflable du pénis	66.41.21↔	Salpingectomie totale, par laparoscopie
64.98.00‡↔	Autres opérations du pénis, SAP	66.41.31↔	Salpingectomie totale, par voie vaginale
64.98.10‡↔	Réduction d'un paraphimosis sous narcose	66.41.41↔	Salpingectomie totale, par voie vaginale, assistée par laparoscopie
64.98.20↔	Opération de vascularisation ou d'occlusion veineuse (dans la dysfonction érectile)	66.42.11↔	Salpingectomie partielle, par chirurgie ouverte
64.98.30↔	Opération de shunt du corps caverneux	66.42.21↔	Salpingectomie partielle, par laparoscopie
64.98.40↔	Révision de prothèse pénienne interne	66.42.31↔	Salpingectomie partielle, par voie vaginale
65.01↔	Ovariectomie laparoscopique		

66.42.41↔	Salpingectomie partielle, par voie vaginale, assistée par laparoscopie	67.4x.23↔	Résection radicale du moignon du col utérin, avec lymphadénectomie, par voie vaginale, assistée par laparoscopie
66.49↔	Salpingectomie, autre	67.4x.24↔	Résection radicale du moignon du col utérin, avec lymphadénectomie, par laparoscopie
66.71↔	Suture simple de trompe de Fallope	67.4x.29↔	Résection radicale du moignon du col utérin, avec lymphadénectomie, autre
66.72↔	Salpingo-oophorostomie	67.4x.30↔	Excision de moignon du col utérin
66.73↔	Salpingo-salpingostomie	67.4x.99↔	Amputation du col utérin, autre
66.74↔	Salpingo-utérostomie	67.51↔	Cerclage transabdominal du col utérin
66.79.00↔	Autre réparation (plastie) de trompe de Fallope, SAP	67.59↔	Réparation d'orifice cervical interne, autre
66.79.10↔	Autre réparation (plastie) de trompe de Fallope, par chirurgie ouverte (abdominale)	67.61↔	Suture de lacération du col utérin
66.79.20↔	Autre réparation (plastie) de trompe de Fallope, par voie vaginale	67.62↔	Réparation de fistule du col utérin
66.79.21↔	Autre réparation (plastie) de trompe de Fallope, par voie vaginale, assistée par laparoscopie	67.69↔	Autre réparation du col utérin, autre
66.79.30↔	Autre réparation (plastie) de trompe de Fallope, par laparoscopie	68.0↔	Hystérotomie
66.79.99↔	Autre réparation (plastie) de trompe de Fallope, autre	68.12.00↔	Endoscopie diagnostique de l'utérus et des structures de soutien, SAP
66.8↔	Insufflation de trompe de Fallope	68.12.10↔	Hystéroscopie, SAP
66.93↔	Insertion ou remplacement de prothèse de trompe de Fallope	68.12.11↔	Hystéroscopie diagnostique
66.94↔	Retrait de prothèse de trompe de Fallope	68.12.12↔	Hystérosalpingoscopie diagnostique
66.95↔	Insufflation d'agent thérapeutique dans la trompe de Fallope	68.12.19↔	Hystéroscopie, autre
66.96↔	Dilatation de trompe de Fallope	68.12.99↔	Endoscopie diagnostique de l'utérus et des structures de soutien, autre
66.97↔	Enfouissement (insertion) du pavillon de la trompe utérine dans la paroi utérine	68.13↔	Biopsie ouverte de l'utérus
66.a0↔	Destruction et occlusion des trompes de Fallope, SAP	68.14↔	Biopsie ouverte des ligaments utérins
66.a1↔	Destruction et occlusion des trompes de Fallope, par chirurgie ouverte	68.15↔	Biopsie fermée des ligaments utérins
66.a2↔	Destruction et occlusion des trompes de Fallope, par laparoscopie	68.16↔	Biopsie fermée de l'utérus
66.a3↔	Destruction et occlusion des trompes de Fallope, par voie vaginale	68.21.10↔	Section de synéchie de l'endomètre, SAP
66.a4↔	Destruction et occlusion des trompes de Fallope, par voie vaginale, assistée par laparoscopie	68.21.11↔	Section de synéchie de l'endomètre par hystéroscopie
66.a9↔	Destruction et occlusion des trompes de Fallope, autre	68.21.99↔	Section de synéchie de l'endomètre, autre
66.b0↔	Excision et destruction de tissu ou lésion de la trompe de Fallope, SAP	68.22.00↔	Incision ou excision de septum congénital de l'utérus, SAP
66.b1↔	Excision et destruction de tissu ou lésion de la trompe de Fallope, par chirurgie ouverte	68.22.10↔	Incision ou excision de septum congénital de l'utérus, par voie vaginale
66.b2↔	Excision et destruction de tissu ou lésion de la trompe de Fallope, par voie vaginale	68.22.11↔	Incision ou excision de septum congénital de l'utérus par hystéroscopie, sans contrôle
66.b3↔	Excision et destruction de tissu ou lésion de la trompe de Fallope, par voie vaginale, assistée par laparoscopie	68.22.12↔	Incision ou excision de septum congénital de l'utérus par hystéroscopie, assistée par laparoscopie
66.b4↔	Excision et destruction de tissu ou lésion de la trompe de Fallope, par laparoscopie	68.22.13↔	Incision ou excision de septum congénital de l'utérus par hystéroscopie, sous contrôle échographique
66.b9↔	Excision et destruction de tissu ou lésion de la trompe de Fallope, autre	68.22.99↔	Incision ou excision de septum congénital de l'utérus, autre
67.2↔	Conisation du col utérin	68.23↔	Ablation d'endomètre
67.31↔	Marsupialisation de kyste du col utérin	68.29.11↔	Excision ou destruction de lésion utérine, par chirurgie ouverte (abdominale)
67.32↔	Destruction de lésion du col utérin par cautérisation	68.29.12↔	Excision ou destruction de lésion utérine, par voie vaginale
67.33↔	Destruction de lésion du col utérin par cryochirurgie	68.29.13↔	Excision ou destruction de lésion utérine, par voie vaginale, assistée par laparoscopie
67.34↔	Destruction de lésion ou de tissu du col utérin par électrocoagulation	68.29.14↔	Excision ou destruction de lésion utérine, par laparoscopie
67.35↔	Destruction de lésion ou de tissu du col utérin par coagulation au laser	68.29.20↔	Énucléation de myome utérin, SAP
67.39↔	Autre excision ou destruction de lésion ou de tissu du col utérin, autre	68.29.21↔	Énucléation de myome utérin, par chirurgie ouverte (abdominale)
67.4x.00↔	Amputation du col utérin, SAP	68.29.22↔	Énucléation de myome utérin, par voie vaginale
67.4x.10↔	Résection radicale du moignon du col utérin, SAP	68.29.23↔	Énucléation de myome utérin, par voie vaginale, assistée par laparoscopie
67.4x.11↔	Résection radicale du moignon du col utérin, sans lymphadénectomie, par chirurgie ouverte (abdominale)	68.29.24↔	Énucléation de myome utérin, par laparoscopie
67.4x.12↔	Résection radicale du moignon du col utérin, sans lymphadénectomie, par voie vaginale	68.29.25↔	Énucléation de myome utérin, par hystéroscopie
67.4x.13↔	Résection radicale du moignon du col utérin, sans lymphadénectomie, par voie vaginale, assistée par laparoscopie	68.29.29↔	Énucléation de myome utérin, autre
67.4x.14↔	Résection radicale du moignon du col utérin, sans lymphadénectomie, par laparoscopie	68.29.30↔	Myomectomie utérine, SAP
67.4x.20↔	Résection radicale du moignon du col utérin, avec lymphadénectomie, SAP	68.29.31↔	Myomectomie utérine, par chirurgie ouverte (abdominale)
67.4x.21↔	Résection radicale du moignon du col utérin, avec lymphadénectomie, par chirurgie ouverte (abdominale)	68.29.32↔	Myomectomie utérine, par voie vaginale
67.4x.22↔	Résection radicale du moignon du col utérin, avec lymphadénectomie, par voie vaginale	68.29.33↔	Myomectomie utérine, par voie vaginale, assistée par laparoscopie
		68.29.34↔	Myomectomie utérine, par laparoscopie
		68.29.35↔	Myomectomie utérine, par hystéroscopie
		68.29.39↔	Myomectomie utérine, autre
		68.30↔	Hystérectomie subtotal, SAP
		68.31↔	Hystérectomie subtotal, par laparoscopie
		68.32↔	Hystérectomie subtotal, par chirurgie ouverte
		68.39↔	Hystérectomie subtotal, autre
		68.40↔	Hystérectomie totale, SAP
		68.41↔	Hystérectomie totale, par laparoscopie
		68.42↔	Hystérectomie totale, par chirurgie ouverte
		68.43↔	Hystérectomie totale, par voie vaginale

68.44↔	Hystérectomie totale, par voie vaginale, assistée par laparoscopie [LAVH]	70.33.11↔	Destruction locale de lésion ou tissu du vagin, par cautérisation
68.49↔	Hystérectomie totale, autre	70.33.12↔	Destruction locale de lésion ou tissu du vagin, par électrocoagulation
68.60↔	Hystérectomie radicale, SAP	70.33.13↔	Destruction locale de lésion ou tissu du vagin, par coagulation au laser
68.61↔	Hystérectomie radicale par laparoscopie	70.33.14↔	Destruction locale de lésion ou tissu du vagin, par cryocoagulation
68.62↔	Hystérectomie radicale, par chirurgie ouverte	70.33.99↔	Excision ou destruction locale de lésion ou tissu du vagin, autre
68.63↔	Hystérectomie radicale, par voie vaginale	70.4x.10↔	Colpectomie subtotal
68.64↔	Hystérectomie radicale, par voie vaginale, assistée par laparoscopie [LARVH]	70.4x.20↔	Colpectomie totale
68.6a↔	Hystérectomie radicale, autre	70.4x.30↔	Colpectomie étendue (radicale)
68.8↔	Éviscération pelvienne	70.4x.99↔	Oblitération et excision totale du vagin, autre
69.01↔	Dilatation et curetage utérin pour interruption de grossesse	70.50↔	Réparation de cystocèle et de rectocèle
69.02↔	Dilatation et curetage utérin après accouchement ou avortement	70.51↔	Réparation de cystocèle
69.09↔	Dilatation et curetage de l'utérus, autre	70.52.00↔	Réparation de rectocèle, SAP
69.19↔	Autre excision ou destruction de l'utérus et des structures de soutien	70.52.10↔	Plastie du cul-de-sac de Douglas
69.21↔	Opération d'interposition	70.52.99↔	Réparation de rectocèle, autre
69.22↔	Autre suspension utérine	70.53↔	Réparation de cystocèle et de rectocèle, avec greffon ou prothèse
69.23↔	Réparation vaginale d'inversion utérine (chronique)	70.54↔	Réparation de cystocèle, avec greffon ou prothèse
69.29↔	Autre réparation de l'utérus et des structures de soutien	70.55↔	Réparation de rectocèle, avec greffon ou prothèse
69.3↔	Dénervation utérine paracervicale	70.61.00↔	Construction vaginale, SAP
69.41↔	Suture de lacération de l'utérus	70.61.11↔	Construction d'un vagin par greffe de peau pédiculée du pénis (pour changement de sexe)
69.42↔	Fermeture de fistule de l'utérus	70.61.99↔	Construction vaginale, autre
69.49.00↔	Autre réparation de l'utérus et métroplastie, SAP	70.62↔	Reconstruction vaginale
69.49.10↔	Autre réparation de l'utérus et métroplastie, par chirurgie ouverte (abdominale)	70.63↔	Construction vaginale, avec greffon ou prothèse
69.49.20↔	Autre réparation de l'utérus et métroplastie, par voie vaginale	70.64↔	Reconstruction vaginale, avec greffon ou prothèse
69.49.21↔	Autre réparation de l'utérus et métroplastie, par voie vaginale, assistée par laparoscopie	70.71↔	Suture de lacération du vagin
69.49.30↔	Autre réparation de l'utérus et métroplastie, par laparoscopie	70.72.00↔	Réparation de fistule colo-vaginale, SAP
69.49.99↔	Autre réparation de l'utérus et métroplastie, autre	70.72.10↔	Réparation de fistule colo-vaginale, par chirurgie ouverte (abdominale)
69.51↔	Aspiration curetage d'utérus pour interruption de grossesse	70.72.20↔	Réparation de fistule colo-vaginale, par voie vaginale
69.52↔	Aspiration curetage d'utérus après accouchement ou avortement	70.72.30↔	Réparation de fistule colo-vaginale, par laparoscopie
69.59↔	Aspiration curetage de l'utérus, autre	70.72.99↔	Réparation de fistule colo-vaginale, autre
69.6↔	Technique chirurgicale pour provoquer ou réguler le flux menstruel	70.73.00↔	Réparation de fistule recto-vaginale, SAP
69.92.01↔	Traitement pour infertilité, SAP	70.73.10↔	Réparation de fistule recto-vaginale, par chirurgie ouverte (abdominale)
69.92.10↔	Insémination artificielle, SAP	70.73.20↔	Réparation de fistule recto-vaginale, par voie vaginale
69.92.11↔	Insémination intra-utérine	70.73.30↔	Réparation de fistule recto-vaginale, par laparoscopie
69.92.12↔	Insémination intrapéritonéale directe (DIPI)	70.73.99↔	Réparation de fistule recto-vaginale, autre
69.92.19↔	Insémination artificielle, autre	70.74↔	Réparation d'autre fistule vagino-entérique
69.92.20↔	Ponction folliculaire et aspiration d'ovocyte, transfert intratubaire de gamètes (GIFT), SAP	70.75↔	Réparation d'autre fistule vaginale
69.92.21↔	Ponction folliculaire percutanée (sous contrôle échographique)	70.76↔	Hyménoorrhaphie
69.92.22↔	Aspiration d'ovocyte par laparoscopie	70.77↔	Suspension et fixation du vagin
69.92.23↔	Aspiration transvaginale d'ovocyte	70.78↔	Suspension et fixation du vagin, avec greffon ou prothèse
69.92.24↔	Aspiration d'ovocyte par laparoscopie et transfert intratubaire de gamètes (GIFT)	70.79.10↔	Autre colporrhaphie du vagin avec plastie du plancher pelvien
69.92.29↔	Ponction folliculaire et aspiration d'ovocyte, transfert intratubaire de gamètes (GIFT), autre	70.8↔	Oblitération de la voûte vaginale
69.92.30↔	Fécondation in vitro (FIV) et autre transfert, SAP	70.91↔	Autre opération du vagin
69.92.31↔	Transfert d'embryon	70.92.00↔	Autre opération du cul-de-sac, SAP
69.92.32↔	Transfert intratubaire de zygotes (ZIFT)	70.92.10↔	Plastie d'entéro-élytrocèle
69.92.39↔	Fécondation in vitro (FIV) et autre transfert, autre	70.92.99↔	Autre opération du cul-de-sac, autre
69.92.99↔	Traitement pour infertilité, autre	70.93↔	Autres opérations du cul-de-sac, avec greffon ou prothèse
69.93↔	Insertion de laminaire	71.01↔	Lyse d'adhérences de la vulve
70.11↔	Hyménotomie	71.09↔	Incision de la vulve et du périnée, autre
70.12↔	Culdéomie	71.24↔	Excision ou autre destruction de la glande de Bartholin (kyste)
70.13↔	Lyse d'adhérences intraluminales du vagin	71.29↔	Opérations de la glande de Bartholin, autre
70.22↔	Culdéoscopie	71.4x.10↔	Réparation du clitoris (plastie «en accordéon»)
70.23↔	Biopsie du cul-de-sac	71.4x.99↔	Opérations du clitoris, autre
70.31↔	Hyménectomie	71.5↔	Vulvectomie radicale
70.32.00↔	Excision ou destruction locale de lésion ou tissu du cul-de-sac de Douglas, SAP	71.61↔	Vulvectomie partielle
70.32.10↔	Excision locale de lésion ou tissu du cul-de-sac de Douglas	71.62↔	Vulvectomie totale
70.32.11↔	Destruction locale de lésion ou tissu du cul-de-sac de Douglas	71.71↔	Suture de lacération de vulve ou de périnée
70.32.99↔	Excision ou destruction locale de lésion ou tissu du cul-de-sac de Douglas, autre	71.72↔	Réparation de fistule de vulve ou de périnée
70.33.00↔	Excision ou destruction locale de lésion ou tissu du vagin, SAP	71.73↔	Construction de l'orifice vaginal
70.33.10↔	Destruction locale de lésion ou tissu du vagin, SAP	73.7x.13‡↔	Traitement hospitalier avant l'accouchement durant la même hospitalisation, d'au moins 14 à 27 jours de traitement
		73.7x.14‡↔	Traitement hospitalier avant l'accouchement durant la même hospitalisation, d'au moins 28 à 55 jours de traitement
		73.7x.15‡↔	Traitement hospitalier avant l'accouchement durant la même hospitalisation, 56 jours et plus de traitement

73.94↔	Pubiotomie pour faciliter l'accouchement	76.31.29↔	Mandibulectomie partielle avec autre reconstruction
74.0x.00↔	Césarienne classique, SAP	76.31.99↔	Mandibulectomie partielle, autre
74.0x.10↔	Césarienne classique, primaire	76.39.00↔	Ostectomie partielle d'autre os de la face, SAP
74.0x.20↔	Césarienne classique, secondaire	76.39.10↔	Ostectomie partielle d'autre os de la face, reconstruction avec transplant microvascularisé et anastomosé
74.0x.99↔	Césarienne classique, autre	76.39.11↔	Ostectomie partielle d'autre os de la face, reconstruction des tissus mous et durs
74.1x.00↔	Césarienne isthmique basse, SAP	76.39.19↔	Ostectomie partielle d'autre os de la face, autre réparation
74.1x.10↔	Césarienne isthmique basse, primaire	76.39.99↔	Ostectomie partielle d'autre os de la face, autre
74.1x.20↔	Césarienne isthmique basse, secondaire	76.41.00↔	Mandibulectomie totale avec reconstruction simultanée, SAP
74.1x.99↔	Césarienne isthmique basse, autre	76.41.10↔	Mandibulectomie totale et reconstruction simultanée, reconstruction avec transplant microvascularisé et anastomosé
74.2x.00↔	Césarienne extrapéritonéale, SAP	76.41.99↔	Mandibulectomie totale avec reconstruction simultanée, autre
74.2x.10↔	Césarienne extrapéritonéale, primaire	76.42↔	Autre mandibulectomie totale
74.2x.20↔	Césarienne extrapéritonéale, secondaire	76.43.00↔	Autre reconstruction de la mandibule, SAP
74.2x.99↔	Césarienne extrapéritonéale, autre	76.43.10↔	Autre reconstruction de la mandibule avec transplant microvascularisé et anastomosé
74.3↔	Ablation de grossesse ectopique extratubaire	76.43.11↔	Insertion d'implant CAD pour réparer un défaut mandibulaire simple
74.4x.00↔	Césarienne d'autre type spécifié, SAP	76.43.12↔	Insertion d'implant CAD pour réparer un défaut mandibulaire important ou complexe
74.4x.10↔	Césarienne d'autre type spécifié, primaire	76.43.99↔	Autre reconstruction de la mandibule, autre
74.4x.20↔	Césarienne d'autre type spécifié, secondaire	76.44.00↔	Ostectomie totale d'autre os de la face avec reconstruction simultanée, SAP
74.4x.99↔	Césarienne d'autre type spécifié, autre	76.44.10↔	Ostectomie totale d'autre os de la face, reconstruction avec transplant microvascularisé et anastomosé
74.99.00↔	Autre césarienne de type non spécifié, SAP	76.44.11↔	Ostectomie totale d'autre os de la face, reconstruction avec transplant non vascularisé
74.99.10↔	Autre césarienne de type non spécifié, primaire	76.44.19↔	Ostectomie totale d'autre os de la face, avec autre reconstruction
74.99.20↔	Autre césarienne de type non spécifié, secondaire	76.44.99↔	Ostectomie totale d'autre os de la face avec reconstruction simultanée, autre
74.99.99↔	Autre césarienne de type non spécifié, autre	76.45↔	Autre ostectomie totale d'os de la face
75.50↔	Réparation de déchirure obstétricale récente de l'utérus, SAP	76.46.00↔	Autre reconstruction d'autre os de la face, SAP
75.51↔	Réparation de déchirure obstétricale récente du col utérin	76.46.10↔	Autre reconstruction d'autre os de la face avec transplant microvascularisé et anastomosé
75.52↔	Réparation de déchirure obstétricale récente du corps utérin	76.46.99↔	Autre reconstruction d'autre os de la face, autre
75.61↔	Réparation de déchirure obstétricale récente de la vessie et de l'urètre	76.5x.00↔	Arthroplastie temporo-mandibulaire, SAP
75.93↔	Correction chirurgicale d'utérus inversé	76.5x.10↔	Condylectomie avec reconstruction de l'articulation temporo-mandibulaire
75.c1.11‡↔	Transfusion dans le cordon ombilical, guidée par échographie	76.5x.19↔	Condylectomie sur l'articulation temporo-mandibulaire, autre
75.c1.12‡↔	Transfusion intrapéritonéale au fœtus, guidée par échographie	76.5x.20↔	Discoplastie avec reconstruction de l'articulation temporo-mandibulaire
75.c2↔	Création de shunt chez le fœtus, guidée par échographie	76.5x.29↔	Discoplastie sur l'articulation temporo-mandibulaire, autre
75.c3↔	Destruction de tissu fœtal, guidée par échographie	76.5x.30↔	Extirpation du disque articulaire (dissectomie) avec reconstruction de l'articulation temporo-mandibulaire
75.c4↔	Embolisation thérapeutique chez le fœtus, guidée par échographie	76.5x.39↔	Extirpation du disque articulaire (dissectomie) de l'articulation temporo-mandibulaire, autre
75.c8.00↔	Interventions sur le cœur du fœtus, guidées par échographie, SAP	76.5x.40↔	Résection du tubercule articulaire de l'articulation temporo-mandibulaire
75.c8.11↔	Dilatation de valves cardiaques par cathéter à ballonnet, guidée par échographie	76.5x.41↔	Plastie de reconstruction de l'articulation temporo-mandibulaire
75.c8.99↔	Interventions sur le cœur du fœtus, guidées par échographie, autre	76.5x.42↔	Stabilisation (limitant la mobilité) de l'articulation temporo-mandibulaire
75.c9↔	Traitements invasifs du fœtus, guidés par échographie, autre	76.5x.50↔	Extraction arthroscopique de souris de l'articulation temporo-mandibulaire
75.d0↔	Traitements fœtoscopiques invasifs du fœtus, SAP	76.5x.59↔	Extraction de souris de l'articulation temporo-mandibulaire, autre
75.d1↔	Destruction et excision fœtoscopique de tissu fœtal	76.5x.60↔	Implantation d'endoprothèse dans l'articulation temporo-mandibulaire
75.d2↔	Insertion et enlèvement fœtoscopiques d'un ballonnet trachéal	76.5x.61↔	Remplacement d'endoprothèse dans l'articulation temporo-mandibulaire
75.d9↔	Traitements fœtoscopiques invasifs du fœtus, autre	76.5x.70↔	Implantation d'une endoprothèse totale d'articulation temporo-mandibulaire avec des composants préfabriqués
75.e0↔	Interventions chirurgicales ouvertes sur le fœtus, SAP	76.5x.71↔	Implantation d'une endoprothèse totale d'articulation temporo-mandibulaire avec des composants CAD-CAM [CAO/FAO]
75.e1↔	Intervention chirurgicale à utérus ouvert, pour l'excision de tissu fœtal	76.5x.90↔	Autre arthroplastie ou discoplastie de l'articulation temporo-mandibulaire
75.e2↔	Intervention chirurgicale à utérus ouvert, pour une reconstruction plastique sur le fœtus	76.5x.99↔	Arthroplastie temporo-mandibulaire, autre
75.e9↔	Interventions chirurgicales ouvertes sur le fœtus, autre	76.61.00↔	Ostéoplastie fermée [ostéotomie] de branche mandibulaire, SAP
76.01↔	Séquestrectomie d'os de la face	76.61.10↔	Ostéoplastie fermée [ostéotomie] de branche mandibulaire, sans distraction
76.09.10↔	Réostéotomie après réduction de fracture d'os de la face	76.61.20↔	Ostéoplastie fermée [ostéotomie] de branche mandibulaire, avec distraction
76.11.00↔	Biopsie d'os de la face, SAP		
76.11.11↔	Biopsie ouverte (par incision) d'os de la face		
76.11.99↔	Biopsie d'os de la face, autre		
76.19.11↔	Biopsie ouverte (par incision) de l'articulation temporo-mandibulaire		
76.19.12↔	Biopsie de l'articulation temporo-mandibulaire par arthroscopie		
76.2x.00↔	Excision ou destruction locale de lésion d'os de la face, SAP		
76.2x.10↔	Décartication d'os de la face		
76.2x.11↔	Excision de tissu périostique d'os de la face		
76.2x.12↔	Résection (ostectomie modelante) d'os de la face		
76.2x.20↔	Destruction de lésion d'os de la face		
76.2x.99↔	Excision ou destruction locale de lésion d'os de la face, autre		
76.31.00↔	Mandibulectomie partielle, SAP		
76.31.10↔	Mandibulectomie partielle sans reconstruction		
76.31.20↔	Mandibulectomie partielle et reconstruction avec transplant microvascularisé et anastomosé		
76.31.21↔	Mandibulectomie partielle avec interruption de continuité et reconstruction alloplastie		

76.61.99↔	Ostéoplastie fermée [ostéotomie] de branche mandibulaire, autre	76.76.30↔	Réduction ouverte (abord transoral ou externe) de fracture de processus articulaire de la mandibule
76.62.00↔	Ostéoplastie ouverte [ostéotomie] de branche mandibulaire, SAP	76.76.99↔	Réduction ouverte de fracture de la mandibule, autre
76.62.10↔	Ostéoplastie ouverte [ostéotomie] de branche mandibulaire, sans distraction	76.77.00↔	Réduction ouverte de fracture alvéolo-dentaire, SAP
76.62.20↔	Ostéoplastie ouverte [ostéotomie] de branche mandibulaire, avec distraction	76.77.10↔	Réduction ouverte de fracture alvéolo-dentaire de l'os maxillaire
76.62.99↔	Ostéoplastie ouverte [ostéotomie] de branche mandibulaire, autre	76.77.11↔	Réduction ouverte de fracture alvéolo-dentaire de la mandibule
76.63.00↔	Ostéoplastie [ostéotomie] du corps de la mandibule, SAP	76.77.99↔	Réduction ouverte de fracture alvéolo-dentaire, autre
76.63.10↔	Ostéoplastie [ostéotomie] de l'os maxillaire de la crête alvéolaire latérale ou avec interruption de continuité frontale, sans distraction	76.78.11↔	Réduction endoscopique de fracture de paroi antérieure de sinus frontal
76.63.11↔	Ostéoplastie [ostéotomie] de l'os maxillaire de la crête alvéolaire latérale ou avec interruption de continuité de la branche mandibulaire horizontale, sans distraction	76.78.20↔	Réduction fermée de fracture orbitaire
76.63.12↔	Ostéoplastie [ostéotomie] pour déplacement du menton, sans distraction	76.78.21↔	Réduction endoscopique de fracture orbitaire
76.63.20↔	Déplacement du processus alvéolaire par distraction horizontale après ostéotomie	76.79.00↔	Autre réduction ouverte de fracture d'os de la face, SAP
76.63.21↔	Déplacement de la mandibule par distraction après ostéotomie sur la branche mandibulaire horizontale	76.79.10↔	Autre réduction ouverte de fracture de toit de l'orbite
76.63.99↔	Ostéoplastie [ostéotomie] du corps de la mandibule, autre	76.79.11↔	Autre réduction ouverte de fracture de paroi orbitaire latérale
76.64↔	Autre chirurgie orthognathique de la mandibule	76.79.19↔	Autre réduction ouverte d'autre fracture orbitaire
76.65.00↔	Ostéoplastie [ostéotomie] segmentaire de l'os maxillaire, SAP	76.79.20↔	Autre réduction ouverte de fracture de fracture de paroi de sinus frontal
76.65.10↔	Ostéoplastie [ostéotomie] segmentaire de l'os maxillaire, sans distraction	76.79.30↔	Autre réduction ouverte de fracture naso-ethmoïdale
76.65.20↔	Ostéotomie de l'os maxillaire de la crête alvéolaire frontale, avec distraction	76.79.31↔	Autre réduction ouverte de fracture centrolatérale du massif facial
76.65.21↔	Ostéotomie de l'os maxillaire de la crête alvéolaire latérale, avec distraction	76.79.39↔	Autre réduction ouverte d'autre fracture latérale du massif facial
76.65.22↔	Ostéotomie de l'os maxillaire de la crête alvéolaire frontale et latérale en plusieurs segments, avec distraction	76.79.40↔	Autre réduction ouverte de fractures multiples du massif facial
76.65.99↔	Ostéoplastie [ostéotomie] segmentaire de l'os maxillaire, autre	76.79.99↔	Autre réduction ouverte de fracture d'os de la face, autre
76.66.00↔	Ostéoplastie [ostéotomie] totale de l'os maxillaire, SAP	76.91.00↔	Grefe osseuse d'os de la face, SAP
76.66.10↔	Ostéoplastie [ostéotomie] totale de l'os maxillaire, sans distraction	76.91.10↔	Grefe osseuse d'os de la face
76.66.20↔	Ostéotomie de l'os maxillaire de type Le Fort I d'un seul tenant, avec distraction	76.91.11↔	Grefe osseuse d'os de la face, fragment à pédicule vascularisé
76.66.21↔	Ostéotomie de l'os maxillaire de type Le Fort I en deux segments, avec distraction	76.91.99↔	Grefe osseuse d'os de la face, autre
76.66.22↔	Ostéotomie de l'os maxillaire de type Le Fort I en trois ou quatre segments, avec distraction	76.92.20↔	Insertion d'un implant CAD au niveau des os de la face, sans participation de la boîte crânienne, jusqu'à 2 régions
76.66.30↔	Reconstruction et plastie d'augmentation de l'os maxillaire par greffe d'os total	76.92.21↔	Insertion d'un implant CAD au niveau des os de la face, sans participation de la boîte crânienne, 3 régions et plus
76.66.99↔	Ostéoplastie [ostéotomie] totale de l'os maxillaire, autre	76.92.30↔	Insertion d'implant CAD pour réparer un défaut maxillaire simple
76.67↔	Génioplastie de réduction	76.92.31↔	Insertion d'implant CAD pour réparer un défaut maxillaire important ou complexe
76.68↔	Génioplastie d'augmentation	76.94↔	Réduction ouverte de luxation temporo-mandibulaire
76.69.10↔	Ostéotomie de déplacement du massif facial de type Le Fort II ou Le Fort III, sans distraction	76.97↔	Ablation de matériel de fixation interne d'os de la face
76.69.20↔	Ostéotomie de déplacement du massif facial de type Le Fort III, avec distraction	77.00↔	Séquestrectomie, SAP
76.69.21↔	Ostéotomie de déplacement du massif facial de type Le Fort II, combinée avec autre ostéotomie, avec distraction	77.01.00↔	Séquestrectomie, clavicule, omoplate, côtes et sternum, SAP
76.69.30↔	Ostéotomie de déplacement du massif facial de type Le Fort III, avec distraction	77.01.10↔	Séquestrectomie, clavicule et omoplate, sans insertion de réservoir médicamenteux
76.69.40↔	Ostéotomie de déplacement du massif facial de type Le Fort III, combinée avec ostéotomie de type Le Fort I, avec distraction	77.01.11↔	Séquestrectomie, clavicule et omoplate, avec insertion de réservoir médicamenteux
76.69.90↔	Autre ostéotomie de déplacement du massif facial	77.01.20↔	Séquestrectomie, côtes et sternum, sans insertion de réservoir médicamenteux
76.70↔	Réduction de fracture d'os de la face, SAP	77.01.21↔	Séquestrectomie, côtes et sternum, avec insertion de réservoir médicamenteux
76.72↔	Réduction ouverte de fracture de l'os malaire et de l'arcade zygomatique	77.01.99↔	Séquestrectomie, clavicule, omoplate, côtes et sternum, autre
76.74↔	Réduction ouverte de fracture du maxillaire	77.02.00↔	Séquestrectomie, humérus, SAP
76.76.00↔	Réduction ouverte de fracture de la mandibule, SAP	77.02.10↔	Séquestrectomie, humérus, sans insertion de réservoir médicamenteux
76.76.10↔	Réduction ouverte de fracture simple du corps mandibulaire	77.02.11↔	Séquestrectomie, humérus, avec insertion de réservoir médicamenteux
76.76.11↔	Réduction ouverte de fracture multiple du corps mandibulaire	77.02.99↔	Séquestrectomie, humérus, autre
76.76.20↔	Réduction ouverte (abord externe) de fracture unique ou multiple de branche mandibulaire	77.03.00↔	Séquestrectomie, radius et cubitus, SAP
76.76.21↔	Réduction ouverte (abord transoral) de fracture unique ou multiple de branche mandibulaire	77.03.10↔	Séquestrectomie, radius et cubitus, sans insertion de réservoir médicamenteux
		77.03.11↔	Séquestrectomie, radius et cubitus, avec insertion de réservoir médicamenteux
		77.03.99↔	Séquestrectomie, radius et cubitus, autre
		77.04.00↔	Séquestrectomie, os du carpe et du métacarpe, SAP
		77.04.10↔	Séquestrectomie, os du carpe et du métacarpe, sans insertion de réservoir médicamenteux
		77.04.11↔	Séquestrectomie, os du carpe et du métacarpe, avec insertion de réservoir médicamenteux
		77.04.99↔	Séquestrectomie, os du carpe et du métacarpe, autre
		77.05.00↔	Séquestrectomie, fémur, SAP
		77.05.10↔	Séquestrectomie, fémur, sans insertion de réservoir médicamenteux
		77.05.11↔	Séquestrectomie, fémur, avec insertion de réservoir médicamenteux
		77.05.99↔	Séquestrectomie, fémur, autre
		77.06.00↔	Séquestrectomie, rotule, SAP

77.06.10↔	Séquestrectomie, rotule, sans insertion de réservoir médicamenteux	77.13.99↔	Autre incision osseuse sans section, radius et cubitus, autre
77.06.11↔	Séquestrectomie, rotule, avec insertion de réservoir médicamenteux	77.14.00↔	Autre incision osseuse sans section, os du carpe et du métacarpe, SAP
77.06.99↔	Séquestrectomie, rotule, autre	77.14.10↔	Autre incision osseuse sans section, os du carpe et du métacarpe, exploration et forage de l'os
77.07.00↔	Séquestrectomie, tibia et péroné, SAP	77.14.11↔	Autre incision osseuse sans section, os du carpe et du métacarpe, extraction de corps étranger
77.07.10↔	Séquestrectomie, tibia et péroné, sans insertion de réservoir médicamenteux	77.14.12↔	Autre incision osseuse sans section, os du carpe et du métacarpe, insertion et enlèvement de réservoir médicamenteux
77.07.11↔	Séquestrectomie, tibia et péroné, avec insertion de réservoir médicamenteux	77.14.13↔	Autre incision osseuse sans section, os du carpe et du métacarpe, drainage
77.07.99↔	Séquestrectomie, tibia et péroné, autre	77.14.99↔	Autre incision osseuse sans section, os du carpe et du métacarpe, autre
77.08.00↔	Séquestrectomie, os du tarse et du métatarse, SAP	77.15.00↔	Autre incision osseuse sans section, fémur, SAP
77.08.10↔	Séquestrectomie, os du tarse et du métatarse, sans insertion de réservoir médicamenteux	77.15.10↔	Autre incision osseuse sans section, fémur (autre partie), exploration et forage de l'os
77.08.11↔	Séquestrectomie, os du tarse et du métatarse, avec insertion de réservoir médicamenteux	77.15.11↔	Autre incision osseuse sans section, fémur, extraction de corps étranger
77.08.99↔	Séquestrectomie, os du tarse et du métatarse, autre	77.15.12↔	Autre incision osseuse sans section, fémur, insertion et enlèvement de réservoir médicamenteux
77.09.00↔	Séquestrectomie, autre site spécifié, sauf os de la face, SAP	77.15.13↔	Autre incision osseuse sans section, fémur, drainage
77.09.10↔	Séquestrectomie, phalanges de la main, sans insertion de réservoir médicamenteux	77.15.20↔	Autre incision osseuse sans section, fémur, exploration et forage de l'os du col fémoral
77.09.11↔	Séquestrectomie, phalanges de la main, avec insertion de réservoir médicamenteux	77.15.99↔	Autre incision osseuse sans section, fémur, autre
77.09.20↔	Séquestrectomie, colonne vertébrale, sans insertion de réservoir médicamenteux	77.16.00↔	Autre incision osseuse sans section, rotule, SAP
77.09.21↔	Séquestrectomie, colonne vertébrale, avec insertion de réservoir médicamenteux	77.16.10↔	Autre incision osseuse sans section, rotule, exploration et forage de l'os
77.09.30↔	Séquestrectomie, os pelvien, sans insertion de réservoir médicamenteux	77.16.11↔	Autre incision osseuse sans section, rotule, extraction de corps étranger
77.09.31↔	Séquestrectomie, os pelvien, avec insertion de réservoir médicamenteux	77.16.12↔	Autre incision osseuse sans section, rotule, insertion et enlèvement de réservoir médicamenteux
77.09.40↔	Séquestrectomie, phalanges du pied, sans insertion de réservoir médicamenteux	77.16.13↔	Autre incision osseuse sans section, rotule, drainage
77.09.41↔	Séquestrectomie, phalanges du pied, avec insertion de réservoir médicamenteux	77.16.99↔	Autre incision osseuse sans section, rotule, autre
77.09.90↔	Séquestrectomie, autres os non spécifiés, sans insertion de réservoir médicamenteux	77.17.00↔	Autre incision osseuse sans section, tibia et péroné, SAP
77.09.91↔	Séquestrectomie, autres os non spécifiés, avec insertion de réservoir médicamenteux	77.17.10↔	Autre incision osseuse sans section, tibia et péroné, exploration et forage de l'os
77.09.99↔	Séquestrectomie, autre site spécifié, sauf os de la face, autre	77.17.11↔	Autre incision osseuse sans section, tibia et péroné, extraction de corps étranger
77.11.10↔	Incision osseuse sans section, clavicule et omoplate, exploration et forage de l'os	77.17.12↔	Autre incision osseuse sans section, tibia et péroné, insertion et enlèvement de réservoir médicamenteux
77.11.11↔	Incision osseuse sans section, clavicule et omoplate, extraction de corps étranger	77.17.13↔	Autre incision osseuse sans section, tibia et péroné, drainage
77.11.12↔	Incision osseuse sans section, clavicule et omoplate, insertion et enlèvement de réservoir médicamenteux	77.17.99↔	Autre incision osseuse sans section, tibia et péroné, autre
77.11.13↔	Incision osseuse sans section, clavicule et omoplate, drainage	77.18.00↔	Autre incision osseuse sans section, os du tarse et du métatarse, SAP
77.11.20↔	Incision osseuse sans section, côtes et sternum, exploration et forage de l'os	77.18.10↔	Autre incision osseuse sans section, astragale, SAP
77.11.21↔	Incision osseuse sans section, côtes et sternum, extraction de corps étranger	77.18.11↔	Autre incision osseuse sans section, astragale, exploration et forage de l'os
77.11.22↔	Incision osseuse sans section, côtes et sternum, insertion et enlèvement de réservoir médicamenteux	77.18.12↔	Autre incision osseuse sans section, astragale, extraction de corps étranger
77.11.23↔	Incision osseuse sans section, côtes et sternum, drainage	77.18.13↔	Autre incision osseuse sans section, astragale, pose et enlèvement d'un implant médicamenteux
77.11.99↔	Autre incision osseuse sans section, clavicule, omoplate, côtes et sternum, autre	77.18.14↔	Autre incision osseuse sans section, astragale, drainage
77.12.00↔	Autre incision osseuse sans section, humérus, SAP	77.18.19↔	Autre incision osseuse sans section, astragale, autre
77.12.10↔	Autre incision osseuse sans section, humérus, exploration et forage de l'os	77.18.20↔	Autre incision osseuse sans section, calcanéum, SAP
77.12.11↔	Autre incision osseuse sans section, humérus, extraction de corps étranger	77.18.21↔	Autre incision osseuse sans section, calcanéum, exploration et forage de l'os
77.12.12↔	Autre incision osseuse sans section, humérus, insertion et enlèvement de réservoir médicamenteux	77.18.22↔	Autre incision osseuse sans section, calcanéum, extraction de corps étranger
77.12.13↔	Autre incision osseuse sans section, humérus, drainage	77.18.23↔	Autre incision osseuse sans section, calcanéum, pose et enlèvement d'implant médicamenteux
77.12.99↔	Autre incision osseuse sans section, humérus, autre	77.18.24↔	Autre incision osseuse sans section, calcanéum, drainage
77.13.00↔	Autre incision osseuse sans section, radius et cubitus, SAP	77.18.29↔	Autre incision osseuse sans section, calcanéum, autre
77.13.10↔	Autre incision osseuse sans section, radius et cubitus, exploration et forage de l'os	77.18.30↔	Autre incision osseuse sans section, autre os du tarse, SAP
77.13.11↔	Autre incision osseuse sans section, radius et cubitus, extraction de corps étranger	77.18.31↔	Autre incision osseuse sans section, autre os du tarse, exploration et forage de l'os
77.13.12↔	Autre incision osseuse sans section, radius et cubitus, insertion et enlèvement de réservoir médicamenteux	77.18.32↔	Autre incision osseuse sans section, autre os du tarse, extraction de corps étranger
77.13.13↔	Autre incision osseuse sans section, radius et cubitus, drainage	77.18.33↔	Autre incision osseuse sans section, autre os du tarse, pose et enlèvement d'implant médicamenteux
		77.18.34↔	Autre incision osseuse sans section, autre os du tarse, drainage
		77.18.39↔	Autre incision osseuse sans section, autre os du tarse, autre
		77.18.40↔	Autre incision osseuse sans section, os du métatarse, SAP

77.18.41↔	Autre incision osseuse sans section, os du métatarse, exploration et forage de l'os	77.29.10↔	Ostéotomie cunéiforme, phalanges de la main
77.18.42↔	Autre incision osseuse sans section, os du métatarse, extraction de corps étranger	77.29.20↔	Ostéotomie cunéiforme, vertèbre
77.18.43↔	Autre incision osseuse sans section, os du métatarse, pose et enlèvement d'implant médicamenteux	77.29.30↔	Ostéotomie cunéiforme, os pelvien
77.18.44↔	Autre incision osseuse sans section, os du métatarse, drainage	77.29.40↔	Ostéotomie cunéiforme, phalanges du pied
77.18.49↔	Autre incision osseuse sans section, os du métatarse, autre	77.29.99↔	Autre ostéotomie cunéiforme, autre site spécifié, sauf os de la face, autre
77.18.99↔	Autre incision osseuse sans section, os du tarse et du métatarse, autre	77.31.10↔	Autre section osseuse d'omoplate
77.19.00↔	Incision osseuse, autre site spécifié, sauf os de la face, SAP	77.31.11↔	Autre section osseuse de clavicule
77.19.10↔	Incision osseuse, phalanges de la main, exploration et forage de l'os	77.31.20↔	Autre section osseuse de côte
77.19.11↔	Incision osseuse, phalanges de la main, extraction de corps étranger	77.31.21↔	Autre section osseuse du sternum
77.19.12↔	Incision osseuse, phalanges de la main, insertion et enlèvement de réservoir médicamenteux	77.32.00↔	Autre section osseuse, humérus, SAP
77.19.13↔	Incision osseuse, phalanges de la main, drainage	77.32.10↔	Corticotomie et transport de segment huméral
77.19.19↔	Autre incision osseuse de phalanges de la main	77.32.99↔	Autre section osseuse, humérus, autre
77.19.20↔	Incision osseuse, colonne vertébrale, exploration et forage de l'os	77.33.00↔	Autre section osseuse, radius et cubitus, SAP
77.19.21↔	Incision osseuse, colonne vertébrale, extraction de corps étranger	77.33.10↔	Corticotomie et transport de segment radial et cubital
77.19.22↔	Incision osseuse, colonne vertébrale, insertion et enlèvement de réservoir médicamenteux	77.33.11↔	Ostéotomie complexe (pluridimensionnelle) (avec correction axiale) du radius et de l'ulna
77.19.23↔	Incision osseuse, colonne vertébrale, drainage	77.33.20↔	Section osseuse du cubitus distal et de la diaphyse cubitale
77.19.29↔	Autre incision osseuse de la colonne vertébrale	77.33.99↔	Autre section osseuse, radius et cubitus, autre
77.19.30↔	Incision osseuse, os pelvien, exploration et forage de l'os	77.34.00↔	Autre section osseuse, os du carpe et du métacarpe, SAP
77.19.31↔	Incision osseuse, os pelvien, extraction de corps étranger	77.34.10↔	Section osseuse, ostéotomie de rotation d'os du carpe et du métacarpe
77.19.32↔	Incision osseuse, os pelvien, insertion et enlèvement de réservoirs médicamenteux	77.34.11↔	Section osseuse, ostéotomie complexe (pluridimensionnelle) d'os du carpe et du métacarpe
77.19.33↔	Incision osseuse, os pelvien, drainage	77.34.99↔	Autre section osseuse, os du carpe et du métacarpe, autre
77.19.39↔	Autre incision osseuse, autre incision de l'os pelvien	77.35.00↔	Autre section osseuse, fémur, SAP
77.19.40↔	Incision osseuse, phalanges du pied, exploration et forage de l'os	77.35.10↔	Ostéotomie de rotation du col fémoral
77.19.41↔	Incision osseuse, phalanges du pied, extraction de corps étranger	77.35.11↔	Corticotomie et transport de segment du col fémoral
77.19.42↔	Incision osseuse, phalanges du pied, insertion et enlèvement de réservoir médicamenteux	77.35.12↔	Ostéotomie complexe (pluridimensionnelle) du col fémoral (avec correction axiale)
77.19.43↔	Incision osseuse, phalanges du pied, drainage	77.35.19↔	Autre section osseuse du col fémoral
77.19.49↔	Autre incision osseuse de phalanges du pied	77.35.20↔	Ostéotomie de rotation d'autre partie du fémur
77.19.90↔	Incision osseuse, autre site spécifié, exploration et forage de l'os	77.35.21↔	Corticotomie et transport de segment d'autre partie du fémur
77.19.91↔	Incision osseuse, autre site spécifié, extraction de corps étranger	77.35.22↔	Ostéotomie complexe (pluridimensionnelle) d'autre partie du fémur (avec correction axiale)
77.19.92↔	Incision osseuse, autre site spécifié, insertion et enlèvement de réservoir médicamenteux	77.35.23↔	Autre section osseuse d'autre segment du fémur
77.19.93↔	Incision osseuse, autre site spécifié, drainage	77.35.99↔	Autre section osseuse, fémur, autre
77.19.99↔	Incision osseuse, autre site spécifié, sauf os de la face, autre	77.37.00↔	Autre section osseuse, tibia et péroné, SAP
77.21.10↔	Ostéotomie cunéiforme, omoplate	77.37.10↔	Ostéotomie de rotation du tibia
77.21.11↔	Ostéotomie cunéiforme, clavicule	77.37.12↔	Corticotomie et transport de segment tibial
77.21.20↔	Ostéotomie cunéiforme, côte	77.37.13↔	Ostéotomie complexe (pluridimensionnelle) du tibia (avec correction axiale)
77.21.21↔	Ostéotomie cunéiforme, sternum	77.37.14↔	Ostéotomie valgusante ou varisante du tibia
77.22↔	Ostéotomie cunéiforme, humérus	77.37.19↔	Autre section osseuse du tibia
77.23↔	Ostéotomie cunéiforme, radius et cubitus	77.37.20↔	Ostéotomie de rotation du péroné
77.24↔	Ostéotomie cunéiforme, os du carpe et du métacarpe	77.37.21↔	Corticotomie et transport de segment du péroné
77.25.00↔	Ostéotomie cunéiforme, fémur, SAP	77.37.22↔	Ostéotomie complexe (pluridimensionnelle) du péroné (avec correction axiale)
77.25.10↔	Ostéotomie cunéiforme, col fémoral	77.37.29↔	Autre section osseuse du péroné
77.25.20↔	Ostéotomie cunéiforme d'autre partie du fémur	77.37.99↔	Autre section osseuse, tibia et péroné, autre
77.25.99↔	Ostéotomie cunéiforme, fémur, autre	77.38.00↔	Autre section osseuse, os du tarse et du métatarse, SAP
77.27.00↔	Ostéotomie cunéiforme, tibia et péroné, SAP	77.38.10↔	Ostéotomie de rotation d'os du tarse
77.27.10↔	Ostéotomie cunéiforme, tibia	77.38.11↔	Corticotomie et transport de segment d'os du tarse
77.27.20↔	Ostéotomie cunéiforme, péroné	77.38.12↔	Ostéotomie complexe (pluridimensionnelle) d'os du tarse (avec correction axiale)
77.27.99↔	Ostéotomie cunéiforme, tibia et péroné, autre	77.38.19↔	Autre section osseuse du tarse
77.28.00↔	Ostéotomie cunéiforme, os du tarse et du métatarse, SAP	77.38.29↔	Autre section osseuse du métatarse
77.28.10↔	Ostéotomie cunéiforme, astragale	77.38.99↔	Autre section osseuse, os du tarse et du métatarse, autre
77.28.20↔	Ostéotomie cunéiforme, calcaneum	77.39.10↔	Ostéotomie de rotation de phalanges de la main
77.28.30↔	Ostéotomie cunéiforme, autres os du tarse	77.39.19↔	Autre section osseuse de phalanges de la main
77.28.40↔	Ostéotomie cunéiforme, os du métatarse	77.39.30↔	Ostéotomie de rotation d'os du bassin
77.28.99↔	Ostéotomie cunéiforme, os du tarse et du métatarse, autre	77.39.31↔	Corticotomie et transport de segment d'os du bassin
77.29.00↔	Autre ostéotomie cunéiforme, autre site spécifié, sauf os de la face, SAP	77.39.32↔	Ostéotomie complexe (pluridimensionnelle) d'os du bassin (avec correction axiale)
		77.39.39↔	Autre section osseuse, os du bassin
		77.39.40↔	Ostéotomie correctrice de phalanges du pied
		77.39.49↔	Autre section osseuse phalanges du pied
		77.40.20↔	Biopsie osseuse, site non spécifié, biopsie ouverte
		77.40.99↔	Biopsie osseuse, site non spécifié, autre
		77.41.00↔	Biopsie osseuse, clavicule, omoplate, côtes et sternum, SAP



77.41.20↔	Biopsie osseuse, clavicule, omoplate, côtes et sternum, biopsie ouverte	77.67.11↔	Excision locale de lésion ou de tissu osseux, péroné
77.41.99↔	Biopsie osseuse, clavicule, omoplate, côtes et sternum, autre	77.67.20↔	Débridement, tibia
77.42.00↔	Biopsie osseuse, humérus, SAP	77.67.21↔	Débridement, péroné
77.42.20↔	Biopsie osseuse, humérus, biopsie ouverte	77.67.99↔	Excision locale de lésion ou de tissu osseux, tibia et péroné, autre
77.42.99↔	Biopsie osseuse, humérus, autre	77.68.00↔	Excision locale de lésion ou de tissu osseux, os du tarse et du métatarse, SAP
77.43.00↔	Biopsie osseuse, radius et cubitus, SAP	77.68.10↔	Excision locale de lésion ou de tissu osseux, os du tarse
77.43.20↔	Biopsie osseuse, radius et cubitus, biopsie ouverte	77.68.11↔	Excision locale de lésion ou de tissu osseux, os du métatarse
77.43.99↔	Biopsie osseuse, radius et cubitus, autre	77.68.20↔	Débridement, os du tarse
77.44.00↔	Biopsie osseuse, os du carpe et du métacarpe, SAP	77.68.21↔	Débridement, os du métatarse
77.44.20↔	Biopsie osseuse, os du carpe et du métacarpe, biopsie ouverte	77.68.99↔	Excision locale de lésion ou de tissu osseux, os du tarse et du métatarse, autre
77.44.99↔	Biopsie osseuse, os du carpe et du métacarpe, autre	77.69.10↔	Excision locale de lésion ou de tissu osseux, phalanges de la main
77.45.00↔	Biopsie osseuse, fémur, SAP	77.69.11↔	Excision locale de lésion ou de tissu osseux, corps vertébraux
77.45.20↔	Biopsie osseuse, fémur, biopsie ouverte	77.69.12↔	Excision locale de lésion ou de tissu osseux, os du bassin
77.45.99↔	Biopsie osseuse, fémur, autre	77.69.13↔	Excision locale de lésion ou de tissu osseux, phalanges du pied
77.46.00↔	Biopsie osseuse, rotule, SAP	77.69.20↔	Débridement de phalanges de la main
77.46.20↔	Biopsie osseuse, rotule, biopsie ouverte	77.69.21↔	Débridement de la colonne vertébrale
77.46.99↔	Biopsie osseuse, rotule, autre	77.69.22↔	Débridement, os du bassin
77.47.00↔	Biopsie osseuse, tibia et péroné, SAP	77.69.23↔	Débridement de phalanges du pied
77.47.20↔	Biopsie osseuse, tibia et péroné, biopsie ouverte	77.81.00↔	Autre ostectomie partielle, clavicule, omoplate, côtes et sternum, SAP
77.47.99↔	Biopsie osseuse, tibia et péroné, autre	77.81.10↔	Autre ostectomie partielle, clavicule et omoplate
77.48.00↔	Biopsie osseuse, os du tarse et du métatarse, SAP	77.81.11↔	Autre ostectomie partielle, côte
77.48.20↔	Biopsie osseuse, os du tarse et du métatarse, biopsie ouverte	77.81.12↔	Autre ostectomie partielle, sternum
77.48.99↔	Biopsie osseuse, os du tarse et du métatarse, autre	77.81.99↔	Autre ostectomie partielle, clavicule, omoplate, côtes et sternum, autre
77.49.00↔	Biopsie osseuse, autre site spécifié, sauf os de la face, SAP	77.82↔	Autre ostectomie partielle, humérus
77.49.21↔	Biopsie osseuse, autre site spécifié, sauf os de la face, biopsie osseuse de la colonne vertébrale, biopsie ouverte	77.83↔	Autre ostectomie partielle, radius et cubitus
77.49.41↔	Biopsie osseuse, autre site spécifié, sauf os de la face, biopsie osseuse de phalanges du pied, biopsie ouverte	77.84↔	Autre ostectomie partielle, os du carpe et du métacarpe
77.49.91↔	Biopsie osseuse, autre site spécifié, sauf os de la face, biopsie ouverte	77.85↔	Autre ostectomie partielle, fémur
77.49.99↔	Biopsie osseuse, autre site spécifié, sauf os de la face, autre	77.86↔	Autre ostectomie partielle, rotule
77.51↔	Exostosectomie d'hallux valgus et rigidus avec correction des tissus mous et ostéotomie du premier métatarsien	77.87.00↔	Autre ostectomie partielle, tibia et péroné, SAP
77.52↔	Exostosectomie d'hallux valgus et rigidus avec correction des tissus mous et arthrodèse	77.87.10↔	Autre ostectomie partielle, tibia
77.53↔	Autres exostosectomie d'hallux valgus et rigidus et correction des tissus mous	77.87.11↔	Autre ostectomie partielle, péroné
77.54↔	Cure de quintus varus, avec exostosectomie ou ostéotomie	77.87.99↔	Autre ostectomie partielle, tibia et péroné, autre
77.56↔	Cure d'orteil en marteau	77.88↔	Autre ostectomie partielle, os du tarse et du métatarse
77.57↔	Cure d'orteil en griffe	77.89.10↔	Autre ostectomie partielle, phalanges de la main
77.58↔	Autre excision, arthrodèse ou cure de déformation d'orteil	77.89.20↔	Autre ostectomie partielle, vertèbre, résection d'odontoïde
77.5a↔	Autre exostosectomie d'hallux valgus et rigidus	77.89.21↔	Autre ostectomie partielle, vertèbre, corps vertébral
77.61.00↔	Excision locale de lésion ou de tissu osseux, clavicule, omoplate, côtes et sternum, SAP	77.89.22↔	Autre ostectomie partielle, vertèbre, autres parties
77.61.10↔	Excision locale de lésion ou de tissu osseux, clavicule et omoplate	77.89.30↔	Autre ostectomie partielle, os du bassin
77.61.11↔	Excision locale de lésion ou de tissu osseux, côte	77.89.40↔	Autre ostectomie partielle, phalanges du pied
77.61.12↔	Excision locale de lésion ou de tissu osseux, sternum	77.91.00↔	Ostectomie totale, clavicule, omoplate, côtes et sternum, SAP
77.61.20↔	Débridement, clavicule et omoplate	77.91.10↔	Ostectomie totale, omoplate et clavicule
77.61.99↔	Excision locale de lésion ou de tissu osseux, clavicule, omoplate, côtes et sternum, autre	77.91.11↔	Ostectomie totale, côte
77.62.00↔	Excision locale de lésion ou de tissu osseux, humérus, SAP	77.91.12↔	Ostectomie totale, côte cervicale
77.62.20↔	Débridement, humérus	77.91.13↔	Ostectomie totale, sternum
77.62.99↔	Excision locale de lésion ou de tissu osseux, humérus, autre	77.91.99↔	Ostectomie totale, clavicule, omoplate, côtes et sternum, autre
77.63.00↔	Excision locale de lésion ou de tissu osseux, radius et cubitus, SAP	77.92↔	Ostectomie totale, humérus
77.63.20↔	Débridement, radius et cubitus	77.93↔	Ostectomie totale, radius et cubitus
77.63.99↔	Excision locale de lésion ou de tissu osseux, radius et cubitus, autre	77.94↔	Ostectomie totale, os du carpe et du métacarpe
77.64.00↔	Excision locale de lésion ou de tissu osseux, os du carpe et du métacarpe, SAP	77.95↔	Ostectomie totale, fémur
77.64.20↔	Débridement, os du carpe et du métacarpe	77.96↔	Ostectomie totale, rotule
77.64.99↔	Excision locale de lésion ou de tissu osseux, os du carpe et du métacarpe, autre	77.97.00↔	Ostectomie totale, tibia et péroné, SAP
77.65.00↔	Excision locale de lésion ou de tissu osseux, fémur, SAP	77.97.10↔	Ostectomie totale, tibia
77.65.20↔	Débridement, fémur	77.97.11↔	Ostectomie totale, péroné
77.65.99↔	Excision locale de lésion ou de tissu osseux, fémur, autre	77.97.99↔	Ostectomie totale, tibia et péroné, autre
77.67.00↔	Excision locale de lésion ou de tissu osseux, tibia et péroné, SAP	77.98.00↔	Ostectomie totale, os du tarse et du métatarse, SAP
77.67.10↔	Excision locale de lésion ou de tissu osseux, tibia	77.98.10↔	Ostectomie totale, os du tarse
		77.98.11↔	Ostectomie totale, os du métatarse
		77.98.99↔	Ostectomie totale, os du tarse et du métatarse, autre
		77.99.10↔	Ostectomie totale, phalanges de la main
		77.99.20↔	Ostectomie totale, corps vertébral
		77.99.30↔	Ostectomie totale, os du bassin
		77.99.40↔	Ostectomie totale, phalanges du pied
		78.01.00↔	Grefe osseuse et transposition osseuse, clavicule et omoplate, SAP

78.01.09↔	Grefe osseuse et transposition osseuse, clavicule et omoplate, autre	78.09.90↔	Grefe osseuse, autre site spécifié, sauf os de la face, fragment à pédicule vascularisé avec anastomoses microvasculaires
78.01.10↔	Grefe osseuse, clavicule et omoplate, fragment à pédicule vascularisé avec anastomoses microvasculaires	78.09.91↔	Grefe osseuse, autre site spécifié, sauf os de la face, fragment à pédicule vascularisé sans anastomoses microvasculaires
78.01.11↔	Grefe osseuse, clavicule et omoplate, fragment à pédicule vascularisé sans anastomoses microvasculaires	78.10.†↔	Application de fixateur externe, SAP
78.01.13↔	Grefe d'os et de cartilage, clavicule et omoplate, autogène et allogène	78.11.10↔	Réduction fermée de fracture, clavicule et omoplate, stabilisée par fixateur externe
78.01.14↔	Grefe osseuse, omoplate et clavicule, autogène, os spongieux et lamelles d'os cortico-spongieux	78.11.11↔	Réduction ouverte de fracture, clavicule et omoplate, stabilisée par fixateur externe
78.01.15↔	Grefe osseuse, omoplate et clavicule, allogène ou xénogène, os spongieux et lamelles d'os cortico-spongieux	78.11.12↔	Réduction ouverte de fracture multifragmentaire, clavicule et omoplate, stabilisée par fixateur externe
78.01.18↔	Grefe osseuse, omoplate et clavicule, allogène ou xénogène, os long	78.11.20↔	Réduction fermée de fracture, côtes et sternum, stabilisée par fixateur externe
78.02.10↔	Grefe osseuse, humérus, fragment à pédicule vascularisé avec anastomoses microvasculaires	78.11.21↔	Réduction ouverte de fracture, côtes et sternum, stabilisée par fixateur externe
78.02.11↔	Grefe osseuse, humérus, fragment à pédicule vascularisé sans anastomoses microvasculaires	78.11.99↔	Application de fixateur externe, clavicule, omoplate, côtes et sternum (inclus réduction de fracture), autre
78.02.13↔	Grefe d'os et de cartilage, humérus, autogène et allogène	78.12.10↔	Réduction fermée de fracture de l'humérus proximal, stabilisée par fixateur externe
78.03.10↔	Grefe osseuse, radius et cubitus, fragment à pédicule vascularisé avec anastomoses microvasculaires	78.12.11↔	Réduction ouverte de fracture de l'humérus proximal, stabilisée par fixateur externe
78.03.11↔	Grefe osseuse, radius et cubitus, fragment à pédicule vascularisé sans anastomoses microvasculaires	78.12.90↔	Réduction fermée d'autre fracture de l'humérus, stabilisée par fixateur externe
78.03.13↔	Grefe d'os et de cartilage, radius et cubitus, autogène et allogène	78.12.91↔	Réduction ouverte d'autre fracture de l'humérus, stabilisée par fixateur externe
78.04.10↔	Grefe osseuse, os du carpe et du métacarpe, fragment à pédicule vascularisé avec anastomoses microvasculaires	78.12.99↔	Application de fixateur externe, humérus (inclus réduction de fracture), autre
78.04.11↔	Grefe osseuse, os du carpe et du métacarpe, fragment à pédicule vascularisé sans anastomoses microvasculaires	78.13.10↔	Réduction fermée de fracture du radius distal, stabilisée par fixateur externe
78.04.13↔	Grefe d'os et de cartilage, os du carpe et du métacarpe, autogène et allogène	78.13.11↔	Réduction fermée d'autre fracture du radius, stabilisée par fixateur externe
78.05.10↔	Grefe osseuse, fémur, fragment à pédicule vascularisé avec anastomoses microvasculaires	78.13.12↔	Réduction ouverte de fracture du radius distal, stabilisée par fixateur externe
78.05.11↔	Grefe osseuse, fémur, fragment à pédicule vascularisé sans anastomoses microvasculaires	78.13.13↔	Réduction ouverte d'autre fracture du radius, stabilisée par fixateur externe
78.05.13↔	Grefe d'os et de cartilage, fémur, autogène et allogène	78.13.20↔	Réduction fermée de fracture du cubitus, stabilisée par fixateur externe
78.06.10↔	Grefe osseuse, rotule, fragment à pédicule vascularisé avec anastomoses microvasculaires	78.13.99↔	Application de fixateur externe, radius et cubitus (inclus réduction de fracture), autre
78.06.20↔	Grefe osseuse, rotule, fragment à pédicule vascularisé, sans anastomoses microvasculaires	78.14.10↔	Réduction fermée de fracture d'os du carpe et du métacarpe, stabilisée par fixateur externe
78.07.10↔	Grefe osseuse, tibia, fragment à pédicule vascularisé avec anastomoses microvasculaires	78.14.11↔	Réduction ouverte de fracture d'os du carpe et du métacarpe, stabilisée par fixateur externe
78.07.11↔	Grefe osseuse, tibia, fragment à pédicule vascularisé sans anastomoses microvasculaires	78.14.99↔	Application de fixateur externe, os du carpe et du métacarpe (inclus réduction de fracture), autre
78.07.13↔	Grefe d'os et de cartilage, tibia, autogène et allogène	78.15.10↔	Réduction ouverte de fracture du col fémoral et du fémur proximal, stabilisée par fixateur externe
78.07.20↔	Grefe osseuse, péroné, fragment à pédicule vascularisé avec anastomoses microvasculaires	78.15.20↔	Réduction ouverte de fracture diaphysaire du fémur, stabilisée par fixateur externe
78.07.21↔	Grefe osseuse, péroné, fragment à pédicule vascularisé sans anastomoses microvasculaires	78.15.30↔	Réduction fermée de fracture du fémur distal, stabilisée par fixateur externe
78.07.23↔	Grefe d'os et de cartilage, péroné, autogène et allogène	78.15.31↔	Réduction ouverte de fracture du fémur distal, stabilisée par fixateur externe
78.08.10↔	Grefe osseuse, os du tarse et du métatarse, fragment à pédicule vascularisé avec anastomoses microvasculaires	78.15.40↔	Réduction fermée d'autre fracture du fémur, stabilisée par fixateur externe
78.08.11↔	Grefe osseuse, os du tarse et du métatarse, fragment à pédicule vascularisé sans anastomoses microvasculaires	78.15.99↔	Application de fixateur externe, fémur (inclus réduction de fracture), autre
78.08.13↔	Grefe d'os et de cartilage, os du tarse et du métatarse, autogène et allogène	78.16.10↔	Réduction fermée de fracture de la rotule, stabilisée par fixateur externe
78.09.10↔	Grefe osseuse, phalanges de la main, fragment à pédicule vascularisé avec anastomoses microvasculaires	78.16.11↔	Réduction ouverte de fracture de la rotule, stabilisée par fixateur externe
78.09.11↔	Grefe osseuse, phalanges de la main, fragment à pédicule vascularisé sans anastomoses microvasculaires	78.16.99↔	Application de fixateur externe, rotule (inclus réduction de fracture), autre
78.09.13↔	Grefe d'os et de cartilage, phalanges de la main, autogène et allogène	78.17.10↔	Réduction fermée de fracture du tibia proximal, stabilisée par fixateur externe
78.09.30↔	Grefe osseuse, os du bassin, fragment à pédicule vascularisé avec anastomoses microvasculaires	78.17.11↔	Réduction ouverte de fracture simple du tibia proximal, stabilisée par fixateur externe
78.09.31↔	Grefe osseuse, os du bassin, fragment à pédicule vascularisé sans anastomoses microvasculaires	78.17.12↔	Réduction ouverte de fracture multifragmentaire du tibia proximal, stabilisée par fixateur externe
78.09.33↔	Grefe d'os et de cartilage, os du bassin, autogène et allogène	78.17.13↔	Réduction ouverte de fracture diaphysaire simple du tibia, stabilisée par fixateur externe
78.09.40↔	Grefe osseuse, phalanges du pied, fragment à pédicule vascularisé avec anastomoses microvasculaires	78.17.14↔	Réduction ouverte de fracture simple du tibia distal, stabilisée par fixateur externe
78.09.41↔	Grefe osseuse, phalanges du pied, fragment à pédicule vascularisé sans anastomoses microvasculaires		
78.09.42↔	Grefe d'os et de cartilage, phalanges du pied, autogène et allogène		

78.17.15↔	Réduction fermée d'autre fracture du tibia, stabilisée par fixateur externe	78.24.10↔	Épiphysiodèse temporaire, os du carpe et du métacarpe
78.17.16↔	Réduction ouverte de fracture multifragmentaire d'autres parties du tibia, stabilisée par fixateur externe	78.24.11↔	Épiphysiodèse permanente, os du carpe et du métacarpe
78.17.20↔	Réduction ouverte de fracture simple du péroné proximal, stabilisée par fixateur externe	78.24.12↔	Épiphysiolyse thérapeutique, os du carpe et du métacarpe
78.17.21↔	Réduction ouverte de fracture multifragmentaire du péroné proximal, stabilisée par fixateur externe	78.24.99↔	Raccourcissement d'os, os du carpe et du métacarpe, autre
78.17.22↔	Réduction ouverte de fracture diaphysaire simple du péroné, stabilisée par fixateur externe	78.25.00↔	Raccourcissement d'os, fémur, SAP
78.17.23↔	Réduction ouverte de fracture diaphysaire multifragmentaire du péroné, stabilisée par fixateur externe	78.25.10↔	Épiphysiodèse temporaire, col fémoral
78.17.24↔	Réduction fermée de fracture du péroné distal, stabilisée par fixateur externe	78.25.11↔	Épiphysiodèse permanente, col fémoral
78.17.25↔	Réduction ouverte de fracture simple du péroné distal, stabilisée par fixateur externe	78.25.12↔	Épiphysiolyse thérapeutique, col fémoral
78.17.26↔	Réduction ouverte de fracture multifragmentaire du péroné distal, stabilisée par fixateur externe	78.25.19↔	Autre raccourcissement d'os, col fémoral
78.17.27↔	Réduction fermée d'autre fracture du péroné, stabilisée par fixateur externe	78.25.20↔	Épiphysiodèse temporaire d'autres parties du fémur
78.17.99↔	Application de fixateur externe, tibia et péroné (inclus réduction de fracture), autre	78.25.21↔	Épiphysiodèse permanente d'autres parties du fémur
78.18.10↔	Réduction fermée de fracture du calcanéum, stabilisée par fixateur externe	78.25.22↔	Épiphysiolyse thérapeutique d'autres parties du fémur
78.18.11↔	Réduction fermée de fracture d'autres os du tarse et du métatarse, stabilisée par fixateur externe	78.25.99↔	Raccourcissement d'os, fémur, autre
78.18.12↔	Réduction ouverte de fracture simple d'autres os du tarse et du métatarse, stabilisée par fixateur externe	78.27.00↔	Raccourcissement d'os, tibia et péroné, SAP
78.18.13↔	Réduction ouverte de fracture de calcanéum et d'astragale, stabilisée par fixateur externe	78.27.10↔	Épiphysiodèse temporaire, tibia
78.18.14↔	Réduction ouverte de fracture multifragmentaire d'autres os du tarse, stabilisée par fixateur externe	78.27.11↔	Épiphysiodèse permanente, tibia
78.18.15↔	Réduction ouverte de fracture multifragmentaire d'os du métatarse, stabilisée par fixateur externe	78.27.12↔	Épiphysiolyse thérapeutique, tibia
78.18.99↔	Application de fixateur externe, os du tarse et du métatarse (inclus réduction de fracture), autre	78.27.19↔	Autre raccourcissement d'os, tibia
78.19.10↔	Réduction fermée de fracture de phalanges de la main, stabilisée par fixateur externe	78.27.20↔	Épiphysiodèse temporaire, péroné
78.19.11↔	Réduction ouverte de fracture de phalanges de la main, stabilisée par fixateur externe	78.27.21↔	Épiphysiodèse permanente, péroné
78.19.20↔	Réduction fermée de fracture du bassin, stabilisée par fixateur externe	78.27.22↔	Épiphysiolyse thérapeutique, péroné
78.19.21↔	Réduction ouverte de fracture de l'acétabulum, avec fixation/transfixation par fixateur externe	78.27.29↔	Autre raccourcissement d'os, péroné
78.19.22↔	Réduction ouverte de fracture d'autres parties du bassin, stabilisée par fixateur externe	78.27.99↔	Raccourcissement d'os, tibia et péroné, autre
78.19.30↔	Réduction fermée de fracture de phalanges du pied, stabilisée par fixateur externe	78.28.00↔	Raccourcissement d'os, os du tarse et du métatarse, SAP
78.19.31↔	Réduction ouverte de fracture de phalanges du pied, stabilisée par fixateur externe	78.28.10↔	Épiphysiodèse temporaire, os du tarse et du métatarse
78.19.90↔	Réduction fermée de fracture osseuse, autre site spécifié, stabilisation par fixateur externe	78.28.11↔	Épiphysiodèse permanente, os du tarse et du métatarse
78.19.91↔	Réduction ouverte de fracture osseuse, autre site spécifié, stabilisation par fixateur externe	78.28.12↔	Épiphysiolyse thérapeutique, os du tarse et du métatarse
78.19.99↔	Application de fixateur externe, autre site spécifié, sauf os de la face (inclus réduction de fracture), autre	78.28.20↔	Autre raccourcissement d'os, calcanéum
78.21.00↔	Raccourcissement d'os, clavicule et omoplate, SAP	78.28.21↔	Autre raccourcissement d'os, autres os du tarse
78.21.10↔	Épiphysiodèse temporaire, clavicule et omoplate	78.28.22↔	Autre raccourcissement d'os du métatarse
78.21.11↔	Épiphysiodèse permanente, clavicule et omoplate	78.28.99↔	Raccourcissement d'os, os du tarse et du métatarse, autre
78.21.12↔	Épiphysiolyse thérapeutique, clavicule et omoplate	78.29.00↔	Raccourcissement d'os, autre os spécifié, sauf os de la face, SAP
78.21.99↔	Raccourcissement d'os, radius et cubitus, autre	78.29.10↔	Épiphysiodèse temporaire, phalanges de la main
78.22.00↔	Raccourcissement d'os, humérus, SAP	78.29.11↔	Épiphysiodèse permanente, phalanges de la main
78.22.10↔	Épiphysiodèse temporaire, humérus	78.29.12↔	Épiphysiolyse thérapeutique, phalanges de la main
78.22.11↔	Épiphysiodèse permanente, humérus	78.29.19↔	Autre raccourcissement d'os, phalanges de la main
78.22.12↔	Épiphysiolyse thérapeutique, humérus	78.29.30↔	Épiphysiodèse temporaire, os du bassin
78.22.99↔	Raccourcissement d'os, humérus, autre	78.29.31↔	Épiphysiodèse permanente, os du bassin
78.23.00↔	Raccourcissement d'os, radius et cubitus, SAP	78.29.32↔	Épiphysiolyse thérapeutique, os du bassin
78.23.10↔	Épiphysiodèse temporaire, radius et cubitus	78.29.39↔	Autre raccourcissement d'os du bassin
78.23.11↔	Épiphysiodèse permanente, radius et cubitus	78.29.40↔	Épiphysiodèse temporaire, phalanges du pied
78.23.12↔	Épiphysiolyse thérapeutique, radius et cubitus	78.29.41↔	Épiphysiodèse permanente, phalanges du pied
78.23.99↔	Raccourcissement d'os, radius et cubitus, autre	78.29.42↔	Épiphysiolyse thérapeutique, phalanges du pied
78.24.00↔	Raccourcissement d'os, os du carpe et du métacarpe, SAP	78.29.49↔	Autre raccourcissement d'os, phalanges du pied
		78.29.90↔	Épiphysiodèse temporaire d'autre os spécifié, sauf os de la face
		78.29.91↔	Épiphysiodèse permanente d'autre os spécifié, sauf os de la face
		78.29.92↔	Épiphysiolyse thérapeutique d'autre os spécifié, sauf os de la face
		78.30↔	Allongement d'os des membres, site non spécifié
		78.31↔	Allongement d'os, clavicule et omoplate
		78.32↔	Allongement d'os, humérus
		78.33↔	Allongement d'os, radius et cubitus
		78.34↔	Allongement d'os, os du carpe et du métacarpe
		78.35.00↔	Allongement d'os, fémur, SAP
		78.35.10↔	Allongement d'os, col fémoral
		78.35.19↔	Allongement d'os, autres parties du fémur
		78.35.99↔	Allongement d'os, fémur, autre
		78.37↔	Allongement d'os, tibia et péroné
		78.38.00↔	Allongement d'os, os du tarse et du métatarse, SAP
		78.38.10↔	Allongement d'os, calcanéum
		78.38.19↔	Allongement d'os, autres os du tarse
		78.38.20↔	Allongement d'os, os du métatarse
		78.38.99↔	Allongement d'os, os du tarse et du métatarse, autre
		78.39.10↔	Allongement d'os, phalanges de la main
		78.39.20↔	Allongement d'os, bassin
		78.39.30↔	Allongement d'os de phalanges du pied
		78.39.99↔	Allongement d'os, autre site spécifié, autre

78.41.00↔	Autres réparations ou opérations plastiques osseuses, clavicule, omoplate, côtes et sternum, SAP	78.49.41↔	Réparation complexe de la colonne vertébrale (p. ex. lors de scoliose) par épiphysiodèse du cartilage de croissance à l'aide d'agrafes en alliage à mémoire de forme [Shape Memory Alloy (SMA) Staples], 2 agrafes
78.41.10↔	Autre reconstruction plastique, clavicule et omoplate	78.49.42↔	Réparation complexe de la colonne vertébrale (p. ex. lors de scoliose) par épiphysiodèse du cartilage de croissance à l'aide d'agrafes en alliage à mémoire de forme [Shape Memory Alloy (SMA) Staples], 3 agrafes
78.41.20↔	Autre reconstruction plastique de côtes et de sternum	78.49.43↔	Réparation complexe de la colonne vertébrale (p. ex. lors de scoliose) par épiphysiodèse du cartilage de croissance à l'aide d'agrafes en alliage à mémoire de forme [Shape Memory Alloy (SMA) Staples], 4 agrafes
78.41.30↔	Autres réparations ou opérations plastiques osseuses, clavicule, omoplate, côtes et sternum, Implantation VEPTR (vertical expandable prosthetic titanium rib)	78.49.44↔	Réparation complexe de la colonne vertébrale (p. ex. lors de scoliose) par épiphysiodèse du cartilage de croissance à l'aide d'agrafes en alliage à mémoire de forme [Shape Memory Alloy (SMA) Staples], 5 agrafes
78.41.99↔	Autres réparations ou opérations plastiques osseuses, clavicule, omoplate, côtes et sternum, autre	78.49.45↔	Réparation complexe de la colonne vertébrale (p. ex. lors de scoliose) par épiphysiodèse du cartilage de croissance à l'aide d'agrafes en alliage à mémoire de forme [Shape Memory Alloy (SMA) Staples], 6 agrafes
78.42↔	Autres réparations ou opérations plastiques osseuses, humérus	78.49.46↔	Réparation complexe de la colonne vertébrale (p. ex. lors de scoliose) par épiphysiodèse du cartilage de croissance à l'aide d'agrafes en alliage à mémoire de forme [Shape Memory Alloy (SMA) Staples], 7 agrafes
78.43↔	Autres réparations ou opérations plastiques osseuses, radius et cubitus	78.49.47↔	Réparation complexe de la colonne vertébrale (p. ex. lors de scoliose) par épiphysiodèse du cartilage de croissance à l'aide d'agrafes en alliage à mémoire de forme [Shape Memory Alloy (SMA) Staples], 8 agrafes
78.44↔	Autres réparations ou opérations plastiques osseuses, os du carpe et du métacarpe	78.49.48↔	Réparation complexe de la colonne vertébrale (p. ex. lors de scoliose) par épiphysiodèse du cartilage de croissance à l'aide d'agrafes en alliage à mémoire de forme [Shape Memory Alloy (SMA) Staples], 9 agrafes
78.45↔	Autres réparations ou opérations plastiques osseuses, fémur	78.49.4a↔	Réparation complexe de la colonne vertébrale (p. ex. lors de scoliose) par épiphysiodèse du cartilage de croissance à l'aide d'agrafes en alliage à mémoire de forme [Shape Memory Alloy (SMA) Staples], 10 agrafes
78.47.00↔	Autres réparations ou opérations plastiques osseuses, tibia et péroné, SAP	78.49.4b↔	Réparation complexe de la colonne vertébrale (p. ex. lors de scoliose) par épiphysiodèse du cartilage de croissance à l'aide d'agrafes en alliage à mémoire de forme [Shape Memory Alloy (SMA) Staples], 11 agrafes
78.47.10↔	Autre reconstruction plastique du tibia	78.49.4c↔	Réparation complexe de la colonne vertébrale (p. ex. lors de scoliose) par épiphysiodèse du cartilage de croissance à l'aide d'agrafes en alliage à mémoire de forme [Shape Memory Alloy (SMA) Staples], 12 agrafes
78.47.20↔	Autre reconstruction plastique du péroné	78.49.4d↔	Réparation complexe de la colonne vertébrale (p. ex. lors de scoliose) par épiphysiodèse du cartilage de croissance à l'aide d'agrafes en alliage à mémoire de forme [Shape Memory Alloy (SMA) Staples], 13 agrafes et plus
78.47.99↔	Autre reconstruction plastique du tibia et du péroné, autre	78.49.4e↔	Réparation complexe de la colonne vertébrale (p. ex. lors de scoliose) par épiphysiodèse dorso-ventrale
78.48↔	Autres réparations ou opérations plastiques osseuses, os du tarse et du métatarse	78.49.4f↔	Réparation complexe de la colonne vertébrale (p. ex. lors de scoliose) par épiphysiodèse unilatérale avec fusion vertébrale dorsale
78.49.00↔	Autres réparations ou opérations plastiques osseuses, autre site spécifié, sauf os de la face, SAP	78.49.4g↔	Réparation complexe de la colonne vertébrale (p. ex. lors de scoliose) par épiphysiodèse bilatérale avec fusion vertébrale dorsale
78.49.10↔	Autres réparations ou opérations plastiques osseuses, autre site spécifié, SAP	78.49.50↔	Spondylodèse de correction dorsale ou ventrale instrumentale (p. ex. lors de scoliose), SAP
78.49.11↔	Autre réparation plastique de phalanges de la main	78.49.51↔	Spondylodèse de correction dorsale instrumentale (p. ex. lors de scoliose), sans stabilité primaire, 3 à 6 segments
78.49.12↔	Autre réparation plastique du bassin	78.49.52↔	Spondylodèse de correction dorsale instrumentale (p. ex. lors de scoliose), sans stabilité primaire, 7 à 10 segments
78.49.13↔	Autre réparation plastique de phalanges du pied	78.49.53↔	Spondylodèse de correction dorsale instrumentale (p. ex. lors de scoliose), sans stabilité primaire, 11 segments ou plus
78.49.19↔	Autres réparations ou opérations plastiques osseuses, autre site spécifié, autre	78.49.54↔	Spondylodèse de correction dorsale instrumentale (p. ex. lors de scoliose), avec stabilité primaire, 3 à 6 segments
78.49.21↔	Remplacement de corps vertébral par implant (p. ex. lors de cyphose): 1 corps vertébral	78.49.55↔	Spondylodèse de correction dorsale instrumentale (p. ex. lors de scoliose), avec stabilité primaire, 7 à 10 segments
78.49.22↔	Remplacement de corps vertébral par implant (p. ex. lors de cyphose): 2 corps vertébraux	78.49.56↔	Spondylodèse de correction dorsale instrumentale (p. ex. lors de scoliose), avec stabilité primaire, 11 segments ou plus
78.49.23↔	Remplacement de corps vertébral par implant (p. ex. lors de cyphose): 3 corps vertébraux	78.49.57↔	Spondylodèse de correction ventrale instrumentale (p. ex. lors de scoliose), sans stabilité primaire, 3 à 6 segments
78.49.24↔	Remplacement de corps vertébral par implant (p. ex. lors de cyphose): 4 corps vertébraux	78.49.58↔	Spondylodèse de correction ventrale instrumentale (p. ex. lors de scoliose), sans stabilité primaire, 7 à 10 segments
78.49.25↔	Remplacement de corps vertébral par implant (p. ex. lors de cyphose): 5 corps vertébraux ou plus		
78.49.26↔	Remplacement de corps vertébral par autre matériau (p. ex. lors de cyphose), 1 corps vertébral		
78.49.27↔	Remplacement de corps vertébral par autre matériau (p. ex. lors de cyphose), 2 corps vertébraux		
78.49.28↔	Remplacement de corps vertébral par autre matériau (p. ex. lors de cyphose), 3 corps vertébraux		
78.49.29↔	Remplacement de corps vertébral (p. ex. lors de cyphose), autre		
78.49.2a↔	Remplacement de corps vertébral par autre matériau (p. ex. lors de cyphose), 4 corps vertébraux ou plus		
78.49.31↔	Réparation complexe de la colonne vertébrale (p. ex. lors de cyphose) par greffe antérieure		
78.49.32↔	Réparation complexe de la colonne vertébrale (p. ex. lors de cyphose) par kyphectomie (p. ex. selon Lindseth-Selzer)		
78.49.33↔	Réparation complexe de la colonne vertébrale (p. ex. lors de cyphose) par correction dorsale sans libération ventrale		
78.49.34↔	Réparation complexe de la colonne vertébrale (p. ex. lors de cyphose) par correction dorsale avec libération ventrale		
78.49.35↔	Réparation complexe de la colonne vertébrale (p. ex. lors de cyphose) par correction dorso-ventrale		
78.49.36↔	Ostéotomie de la colonne vertébrale et spondylodèse polysegmentaire lordosante dorsale selon Zielke (p. ex. lors de cyphose)		
78.49.37↔	Ostéotomie de la colonne vertébrale et ostéotomie de soustraction transpédiculaire (p. ex. selon Thomasen ou selon Hsu-Yau-Leong) (p. ex. lors de cyphose)		
78.49.38↔	Ostéotomie de la colonne vertébrale et spondylodèse monosegmentaire lordosante cervico-thoracique (p. ex. selon Mason, Urist ou Simmons) (p. ex. lors de cyphose)		
78.49.40↔	Réparation complexe de la colonne vertébrale (p. ex. lors de scoliose) par épiphysiodèse du cartilage de croissance à l'aide d'agrafes en alliage à mémoire de forme [Shape Memory Alloy (SMA) Staples], 1 agrafe		

78.49.59↔	Spondylodèse de correction dorsale ou ventrale instrumentale (p. ex. lors de scoliose), autre	78.55.10↔	Révision sans remplacement de matériel d'ostéosynthèse, fémur
78.49.5a↔	Spondylodèse de correction ventrale instrumentale (p. ex. lors de scoliose), sans stabilité primaire, 11 segments ou plus	78.55.99↔	Fixation interne de l'os sans réduction de fracture, fémur, autre
78.49.5b↔	Spondylodèse de correction ventrale instrumentale (p. ex. lors de scoliose), avec stabilité primaire, 3 à 6 segments	78.56.00↔	Fixation interne de l'os sans réduction de fracture, rotule, SAP
78.49.5c↔	Spondylodèse de correction ventrale instrumentale (p. ex. lors de scoliose), avec stabilité primaire, 7 à 10 segments	78.56.10↔	Révision sans remplacement de matériel d'ostéosynthèse, rotule
78.49.5d↔	Spondylodèse de correction ventrale instrumentale (p. ex. lors de scoliose), avec stabilité primaire, 11 segments ou plus	78.56.99↔	Fixation interne de l'os sans réduction de fracture, rotule, autre
78.49.61↔	Spondylodèse de correction dorso-ventrale combinée instrumentale (p. ex. lors de scoliose), sans stabilité primaire, 3 à 6 segments	78.57.00↔	Fixation interne de l'os sans réduction de fracture, tibia et péroné, SAP
78.49.62↔	Spondylodèse de correction dorso-ventrale combinée instrumentale (p. ex. lors de scoliose), sans stabilité primaire, 7 à 10 segments	78.57.10↔	Révision sans remplacement de matériel d'ostéosynthèse, tibia
78.49.63↔	Spondylodèse de correction dorso-ventrale combinée instrumentale (p. ex. lors de scoliose), sans stabilité primaire, 11 segments ou plus	78.57.20↔	Révision sans remplacement de matériel d'ostéosynthèse, péroné
78.49.64↔	Spondylodèse de correction dorso-ventrale combinée instrumentale (p. ex. lors de scoliose), avec stabilité primaire, 3 à 6 segments	78.57.99↔	Fixation interne de l'os sans réduction de fracture, tibia et péroné, autre
78.49.65↔	Spondylodèse de correction dorso-ventrale combinée instrumentale (p. ex. lors de scoliose), avec stabilité primaire, 7 à 10 segments	78.58.00↔	Fixation interne de l'os sans réduction de fracture, os du tarse et du métatarse, SAP
78.49.66↔	Spondylodèse de correction dorso-ventrale combinée instrumentale (p. ex. lors de scoliose), avec stabilité primaire, 11 segments ou plus	78.58.10↔	Révision sans remplacement de matériel d'ostéosynthèse, os du tarse et du métatarse
78.49.69↔	Spondylodèse dorso-ventrale combinée avec correction instrumentale de position (p. ex. lors de scoliose), autre	78.58.99↔	Fixation interne de l'os sans réduction de fracture, os du tarse et du métatarse, autre
78.49.71↔	Réparation complexe de la colonne vertébrale (p. ex. lors de scoliose) par tiges sous-cutanées selon Harrington (chez l'enfant)	78.59.00↔	Fixation interne de l'os sans réduction de fracture, autre site spécifié, sauf os de la face, SAP
78.49.72↔	Reconstruction complexe de la colonne vertébrale (p. ex. scoliose) par implantation de growing rods	78.59.10↔	Révision sans remplacement de matériel d'ostéosynthèse, phalanges de la main
78.49.79↔	Réparation complexe de la colonne vertébrale, autre	78.59.20↔	Révision sans remplacement de matériel d'ostéosynthèse, colonne vertébrale
78.50.31↔	Ostéosynthèse par vis, colonne vertébrale	78.59.30↔	Révision sans remplacement de matériel d'ostéosynthèse, os du bassin
78.50.32↔	Ostéosynthèse par cerclage au fil métallique, colonne vertébrale	78.59.40↔	Révision sans remplacement de matériel d'ostéosynthèse, phalanges du pied
78.50.33↔	Ostéosynthèse par système d'agrafes, colonne vertébrale	78.59.90↔	Révision sans remplacement de matériel d'ostéosynthèse, autre site spécifié, sauf os de la face
78.50.34↔	Ostéosynthèse par plaque-crochet, colonne vertébrale	78.59.99↔	Fixation interne de l'os sans réduction de fracture, autre site spécifié, sauf os de la face, autre
78.50.35↔	Ostéosynthèse par système de vis à tige, colonne vertébrale	78.60.05↔	Ablation de matériel implanté dans l'os, site non spécifié, enlèvement d'implant de remplacement (partiel) osseux
78.50.36↔	Ostéosynthèse par système de vis-plaque ventral, colonne vertébrale	78.60.08↔	Enlèvement de système interne d'allongement ou de transport de l'os (motorisé / non-motorisé), tout site
78.50.37↔	Ostéosynthèse par système de vis-plaque dorsal, colonne vertébrale	78.61.01↔	Ablation de matériel implanté dans l'omoplate et la clavicule: fil, fil intramédullaire, vis, cerclage-haubanage, plaque, plaque à stabilité angulaire, fixateur externe, agrafes de Blount
78.50.39↔	Technique d'ostéosynthèse, colonne vertébrale, autre	78.61.05↔	Ablation de matériel implanté dans l'os, clavicule, omoplate, côtes et sternum; enlèvement d'implant de remplacement (partiel) osseux, clavicule, omoplate, côtes et sternum
78.51.00↔	Fixation interne de l'os sans réduction de fracture, clavicule, omoplate, côtes et sternum, SAP	78.61.08↔	Ablation de matériel implanté dans l'omoplate et la clavicule: autre matériel d'ostéosynthèse
78.51.10↔	Révision sans remplacement de matériel d'ostéosynthèse, clavicule, omoplate, côtes et sternum	78.61.11↔	Ablation de matériel implanté dans les côtes et le sternum
78.51.99↔	Fixation interne de l'os sans réduction de fracture, clavicule, omoplate, côtes et sternum, autre	78.62.01↔	Ablation de matériel implanté dans l'humérus: fil (intramédullaire), vis, cerclage-haubanage, plaque (à stabilité angulaire), plaque angulaire/condylienne, clou médullaire, clou de verrouillage, vis de transfixation, fixateur externe, agrafes (de Blount)
78.52.00↔	Fixation interne de l'os sans réduction de fracture, humérus, SAP	78.62.02↔	Ablation de matériel implanté dans humérus: vis de compression dynamique, clou médullaire avec composante articulaire
78.52.10↔	Révision sans remplacement de matériel d'ostéosynthèse, humérus	78.62.05↔	Ablation de matériel implanté dans l'os, humérus; enlèvement d'implant de remplacement (partiel) osseux, humérus
78.52.99↔	Fixation interne de l'os sans réduction de fracture, humérus, autre	78.62.08↔	Ablation de matériel implanté dans humérus: autre matériel d'ostéosynthèse
78.53.00↔	Fixation interne de l'os sans réduction de fracture, radius et cubitus, SAP	78.63.01↔	Ablation de matériel implanté dans le radius et le cubitus: fil (intramédullaire), vis, cerclage-haubanage, plaque (à stabilité angulaire), plaque angulaire/condylienne, clou médullaire, clou de verrouillage, vis de transfixation, fixateur externe, fixateur circulaire, agrafes (de Blount)
78.53.10↔	Révision sans remplacement de matériel d'ostéosynthèse, radius	78.63.05↔	Ablation de matériel implanté dans l'os, radius et cubitus; enlèvement d'implant de remplacement (partiel) osseux, radius et cubitus
78.53.20↔	Révision sans remplacement de matériel d'ostéosynthèse, cubitus	78.63.08↔	Ablation de matériel implanté dans le radius et cubitus (proximal / diaphysaire / distal): autre matériel d'ostéosynthèse
78.53.99↔	Fixation interne de l'os sans réduction de fracture, radius et cubitus, autre	78.64.01↔	Ablation de matériel implanté dans l'os, os du carpe et du métacarpe: fil (intramédullaire), vis, cerclage-haubanage, plaque (à stabilité angulaire), fixateur externe, fixateur circulaire, agrafes (de Blount)
78.54.00↔	Fixation interne de l'os sans réduction de fracture, os du carpe et du métacarpe, SAP		
78.54.10↔	Révision sans remplacement de matériel d'ostéosynthèse, os du carpe et du métacarpe		
78.54.99↔	Fixation interne de l'os sans réduction de fracture, os du carpe et du métacarpe, autre		
78.55.00↔	Fixation interne de l'os sans réduction de fracture, fémur, SAP		

78.64.05↔	Ablation de matériel implanté dans l'os, os du carpe et du métacarpe; enlèvement d'implant de remplacement (partiel) osseux, os du carpe et du métacarpe	78.69.28↔	Ablation de matériel implanté dans les os du bassin: autre matériel d'ostéosynthèse
78.64.08↔	Ablation de matériel implanté dans l'os, os du carpe et du métacarpe: autre matériel d'ostéosynthèse	78.69.31↔	Ablation de matériel implanté dans l'astragale et le calcaneum: fil (intramédullaire), vis, cerclage-haubanage, plaque (à stabilité angulaire), fixateur externe, fixateur circulaire, agrafes (de Blount)
78.65.01↔	Ablation de matériel implanté dans le fémur: fil, fil intramédullaire, vis, cerclage-haubanage, plaque (à stabilité angulaire), plaque angulaire/condylienne, vis de compression dynamique, clou médullaire, fixateur externe, agrafes (de Blount)	78.69.38↔	Ablation de matériel implanté dans l'astragale et le calcaneum: autre matériel d'ostéosynthèse
78.65.02↔	Ablation de matériel implanté dans le fémur (col / proximal / distal, sauf diaphyse): clou médullaire avec composante articulaire, clou de verrouillage, vis de transfixation	78.69.41↔	Ablation de matériel implanté dans les phalanges du pied: fil (intramédullaire), vis, cerclage-haubanage, plaque (à stabilité angulaire), fixateur externe, agrafes (de Blount)
78.65.03↔	Ablation de matériel implanté dans le fémur (diaphyse): clou médullaire avec composante articulaire	78.69.45↔	Ablation de matériel implanté dans l'os, autre site spécifié, sauf os de la face; enlèvement d'implant de remplacement (partiel) osseux, phalanges du pied
78.65.04↔	Ablation de matériel implanté dans le fémur (proximal / diaphyse / distal, sauf col): fixateur circulaire	78.69.48↔	Ablation de matériel implanté dans les phalanges du pied: autre matériel d'ostéosynthèse
78.65.05↔	Ablation de matériel implanté dans l'os, fémur; enlèvement d'implant de remplacement (partiel) osseux, fémur	78.69.51↔	Ablation de matériel implanté dans autre os spécifié: fil, cerclage-haubanage, agrafes de Blount
78.65.08↔	Ablation de matériel implanté dans le fémur, autre matériel d'ostéosynthèse	78.69.52↔	Ablation de matériel implanté dans autre os spécifié: vis, plaque (à stabilité angulaire), vis de compression dynamique, fil intramédullaire, clou médullaire, clou médullaire avec composante articulaire, clou de verrouillage, vis de transfixation, fixateur externe
78.66.01↔	Ablation de matériel implanté dans la rotule: fil (intramédullaire), vis, cerclage-haubanage, fixateur externe, agrafes (de Blount)	78.69.53↔	Ablation de matériel implanté dans autre os spécifié: plaque angulaire/condylienne
78.66.05↔	Ablation de matériel implanté dans l'os, rotule; enlèvement d'implant de remplacement (partiel) osseux, rotule	78.69.55↔	Ablation de matériel implanté dans l'os, autre site spécifié, sauf os de la face; enlèvement d'implant de remplacement (partiel) osseux, autre os spécifié
78.66.08↔	Ablation de matériel implanté dans la rotule: autre matériel d'ostéosynthèse	78.69.58↔	Ablation de matériel implanté dans autre os spécifié: autre matériel d'ostéosynthèse
78.67.01↔	Ablation de matériel implanté dans le tibia et le péroné: fil (intramédullaire), vis, cerclage-haubanage, fixateur externe, fixateur circulaire, agrafes (de Blount)	78.69.61↔	Ablation de matériel d'ostéosynthèse au niveau de la colonne vertébrale
78.67.05↔	Ablation de matériel implanté dans l'os, tibia et péroné; enlèvement d'implant de remplacement (partiel) osseux, tibia et péroné	78.69.65↔	Ablation de matériel implanté dans l'os, autre site spécifié, sauf os de la face; enlèvement d'implant de remplacement (partiel) osseux, colonne vertébrale
78.67.11↔	Ablation de matériel implanté dans le tibia: plaque (à stabilité angulaire), plaque angulaire/condylienne	78.69.71↔	Ablation arthroscopique de matériel d'ostéosynthèse
78.67.12↔	Ablation de matériel implanté dans le tibia: clou médullaire, clou de verrouillage, vis de transfixation	78.91↔	Insertion de stimulateur de croissance osseuse, clavicule, omoplate, côtes et sternum
78.67.13↔	Ablation de matériel implanté dans le tibia: vis de compression dynamique	78.92↔	Insertion de stimulateur de croissance osseuse, humérus
78.67.21↔	Ablation de matériel implanté dans le péroné: plaque (à stabilité angulaire)	78.93↔	Insertion de stimulateur de croissance osseuse, radius et cubitus
78.67.22↔	Ablation de matériel implanté dans le péroné: clou médullaire, clou de verrouillage, vis de transfixation	78.94↔	Insertion de stimulateur de croissance osseuse, os du carpe et du métacarpe
78.67.28↔	Ablation de matériel implanté dans le tibia et le péroné: autre matériel d'ostéosynthèse	78.95↔	Insertion de stimulateur de croissance osseuse, fémur
78.68.01↔	Ablation de matériel implanté dans les os du tarse et du métatarse: fil (intramédullaire), vis, cerclage-haubanage, plaque (à stabilité angulaire), fixateur externe, fixateur circulaire, agrafes (de Blount)	78.96↔	Insertion de stimulateur de croissance osseuse, rotule
78.68.05↔	Ablation de matériel implanté dans l'os, os du tarse et du métatarse; enlèvement d'implant de remplacement (partiel) osseux, astragale et calcaneum	78.97↔	Insertion de stimulateur de croissance osseuse, tibia et péroné
78.68.06↔	Ablation de matériel implanté dans l'os, os du tarse et du métatarse; enlèvement d'implant de remplacement (partiel) osseux, autres os du tarse et du métatarse	78.98↔	Insertion de stimulateur de croissance osseuse, os du tarse et du métatarse
78.68.08↔	Ablation de matériel implanté dans les os du tarse et du métatarse: autre matériel d'ostéosynthèse	78.99↔	Insertion de stimulateur de croissance osseuse, autre site spécifié, sauf os de la face
78.69.11↔	Ablation de matériel implanté dans les phalanges de la main: fil (intramédullaire), vis, cerclage-haubanage, plaque (à stabilité angulaire), fixateur externe, agrafes (de Blount)	79.11.00↔	Réduction fermée de fracture de l'humérus avec fixation interne, SAP
78.69.15↔	Ablation de matériel implanté dans l'os, autre site spécifié, sauf os de la face; enlèvement d'implant de remplacement (partiel) osseux, phalanges de la main	79.11.10↔	Réduction fermée de fracture de l'humérus proximal, avec fixation interne par clou médullaire / clou de verrouillage ou plaque angulaire / condyloire
78.69.18↔	Ablation de matériel implanté dans les phalanges de la main: autre matériel d'ostéosynthèse	79.11.11↔	Réduction fermée de fracture proximale de l'humérus par fixation interne au moyen d'une technique mini-invasive assistée par ballonnet
78.69.21↔	Ablation de matériel implanté dans les os du bassin: fil, vis, cerclage-haubanage, fixateur externe, fixateur circulaire, agrafes (de Blount)	79.11.19↔	Réduction fermée de fracture de l'humérus proximal, avec autre fixation interne (p. ex. vis, fil, cerclage-haubanage, plaque à stabilité angulaire)
78.69.22↔	Ablation de matériel implanté dans les os du bassin: plaque (à stabilité angulaire)	79.11.20↔	Réduction fermée d'autre fracture de l'humérus, avec fixation interne par clou médullaire / clou de verrouillage ou plaque angulaire / condyloire
78.69.25↔	Ablation de matériel implanté dans l'os, autre site spécifié, sauf os de la face; enlèvement d'implant de remplacement (partiel) osseux, os du bassin	79.11.21↔	Réduction fermée d'autre fracture de l'humérus par fixation interne au moyen d'une technique mini-invasive assistée par ballonnet
		79.11.29↔	Réduction fermée d'autre fracture de l'humérus, avec autre fixation interne (p. ex. vis, fil, cerclage-haubanage, plaque à stabilité angulaire)
		79.11.99↔	Réduction fermée de fracture de l'humérus avec fixation interne, autre

79.12.00↔	Réduction fermée de fracture de radius et de cubitus, avec fixation interne, SAP	79.16.49↔	Réduction fermée de fracture du péroné distal, avec autre fixation interne (p. ex. vis, plaque, fil)
79.12.10↔	Réduction fermée de fracture du radius distal, avec fixation interne par fil ou cerclage-haubanage	79.16.50↔	Réduction fermée d'autre fracture du péroné, avec fixation interne par clou médullaire
79.12.11↔	Réduction fermée de fracture du radius distal, avec fixation interne par fil intramédullaire	79.16.59↔	Réduction fermée d'autre fracture du péroné, avec autre fixation interne (p. ex. vis, plaque, fil)
79.12.12↔	Réduction fermée de fracture du radius distal, avec fixation interne par clou médullaire	79.16.99↔	Réduction fermée de fracture de tibia et de péroné, avec fixation interne, autre
79.12.13↔	Réduction fermée de fracture distale du radius par fixation interne au moyen d'une technique mini-invasive assistée par ballonnet	79.17.00↔	Réduction fermée de fracture d'os du tarse et du métatarse, avec fixation interne, SAP
79.12.19↔	Réduction fermée de fracture du radius distal, avec autre fixation interne (p. ex. vis, plaque)	79.17.10↔	Réduction fermée de fracture du calcanéum, avec fixation interne par plaque à stabilité angulaire
79.12.20↔	Réduction fermée d'autre fracture du radius, stabilisée par fil ou cerclage-haubanage	79.17.11↔	Réduction fermée de fracture du calcanéum par fixation interne au moyen d'une technique mini-invasive assistée par ballonnet
79.12.21↔	Réduction fermée d'autre fracture du radius, avec fixation interne par fil intramédullaire	79.17.19↔	Réduction fermée de fracture du calcanéum, avec autre fixation interne (p. ex. vis, plaque, fil)
79.12.22↔	Réduction fermée d'autre fracture du radius, avec fixation interne par clou médullaire	79.17.29↔	Réduction fermée de fracture d'autres os du tarse et du métatarse, avec autre fixation interne (p. ex. vis, plaque (à stabilité angulaire), fil)
79.12.23↔	Réduction fermée d'autre fracture du radius par fixation interne au moyen d'une technique mini-invasive assistée par ballonnet	79.17.99↔	Réduction fermée de fracture d'os du tarse et du métatarse, avec fixation interne, autre
79.12.29↔	Réduction fermée d'autre fracture du radius, avec autre fixation interne (p. ex. vis, plaque)	79.18↔	Réduction fermée de fracture avec fixation interne, phalange du pied
79.12.30↔	Réduction fermée de fracture du cubitus, avec fixation interne par fil ou cerclage-haubanage	79.19.00↔	Réduction fermée de fracture osseuse, autre site spécifié, avec fixation interne, SAP
79.12.31↔	Réduction fermée de fracture du cubitus, avec fixation interne par fil intramédullaire	79.19.10↔	Réduction fermée de fracture avec fixation interne, omoplate et clavicule
79.12.32↔	Réduction fermée de fracture du cubitus, avec fixation interne par clou médullaire	79.19.11↔	Réduction fermée de fracture costale, par fixation interne
79.12.39↔	Réduction fermée de fracture du cubitus, avec autre fixation interne (p. ex. vis, plaque)	79.19.12↔	Réduction fermée de fracture sternale, par fixation interne
79.12.99↔	Réduction fermée de fracture de radius et de cubitus, avec fixation interne, autre	79.19.20↔	Réduction fermée de fracture du bassin, avec fixation interne
79.13.00↔	Réduction fermée de fracture d'os du carpe et du métacarpe, avec fixation interne, SAP	79.19.30↔	Réduction fermée de fracture de la rotule, avec fixation interne
79.13.10↔	Réduction fermée de fracture d'os du carpe et du métacarpe, avec fixation interne par plaque à stabilité angulaire	79.19.99↔	Réduction fermée de fracture osseuse, autre site spécifié, avec fixation interne, autre
79.13.19↔	Réduction fermée de fracture d'os du carpe et du métacarpe, avec autre fixation interne (p. ex. vis, plaque, fil)	79.21.00↔	Réduction ouverte de fracture de l'humérus sans fixation interne, SAP
79.13.99↔	Réduction fermée de fracture d'os du carpe et du métacarpe, avec fixation interne, autre	79.21.10↔	Réduction ouverte de fracture de l'humérus proximal sans fixation interne
79.14.00↔	Réduction fermée de fracture de phalange de la main, avec fixation interne, SAP	79.21.11↔	Réduction ouverte de fracture diaphysaire de l'humérus, sans fixation interne
79.14.10↔	Réduction fermée de fracture de phalange de la main, avec fixation interne par plaque à stabilité angulaire	79.21.12↔	Réduction ouverte de fracture de l'humérus distal, sans fixation interne
79.14.19↔	Réduction fermée de fracture de phalange de la main, avec autre fixation interne (p. ex. vis, plaque, fil)	79.21.99↔	Réduction ouverte de fracture de l'humérus, sans fixation interne, autre
79.14.99↔	Réduction fermée de fracture de phalange de la main avec fixation interne, autre	79.22.00↔	Réduction ouverte de fracture de radius et de cubitus, sans fixation interne, SAP
79.15.00↔	Réduction fermée de fracture du fémur, avec fixation interne, SAP	79.22.10↔	Réduction ouverte de fracture du radius distal, sans fixation interne
79.15.10↔	Réduction fermée de fracture du fémur distal, avec fixation interne	79.22.19↔	Réduction ouverte d'autre fracture du radius, sans fixation interne
79.15.20↔	Réduction fermée d'autre fracture du fémur, avec fixation interne	79.22.20↔	Réduction ouverte de fracture du cubitus, sans fixation interne
79.15.99↔	Réduction fermée de fracture du fémur, avec fixation interne, autre	79.22.99↔	Réduction ouverte de fracture de radius et de cubitus, sans fixation interne, autre
79.16.00↔	Réduction fermée de fracture de tibia et de péroné, avec fixation interne, SAP	79.23↔	Réduction ouverte de fracture sans fixation interne, os du carpe et du métacarpe
79.16.10↔	Réduction fermée de fracture du tibia proximal, avec fixation interne par clou médullaire	79.24↔	Réduction ouverte de fracture sans fixation interne, phalange de la main
79.16.11↔	Réduction fermée de fracture proximale du tibia par fixation interne au moyen d'une technique mini-invasive assistée par ballonnet	79.25↔	Réduction ouverte de fracture sans fixation interne, fémur
79.16.29↔	Réduction fermée de fracture du tibia distal, avec autre fixation interne (p. ex. vis, plaque, fil)	79.26.00↔	Réduction ouverte de fracture de tibia et de péroné, sans fixation interne, SAP
79.16.30↔	Réduction fermée d'autre fracture du tibia, avec fixation interne par clou médullaire	79.26.10↔	Réduction ouverte de fracture du tibia proximal, sans fixation interne
79.16.31↔	Réduction fermée d'autre fracture du tibia par fixation interne au moyen d'une technique mini-invasive assistée par ballonnet	79.26.11↔	Réduction ouverte de fracture diaphysaire du tibia, sans fixation interne
79.16.39↔	Réduction fermée d'autre fracture du tibia, avec autre fixation interne (p. ex. vis, plaque, fil)	79.26.12↔	Réduction ouverte de fracture du tibia distal, sans fixation interne
79.16.40↔	Réduction fermée de fracture du péroné distal, avec fixation interne par clou médullaire	79.26.20↔	Réduction ouverte de fracture du péroné proximal, sans fixation interne
		79.26.21↔	Réduction ouverte de fracture diaphysaire du péroné, sans fixation interne
		79.26.22↔	Réduction ouverte de fracture du péroné distal, sans fixation interne
		79.26.99↔	Réduction ouverte de fracture de tibia et de péroné, sans fixation interne, autre

79.27.00↔	Réduction ouverte de fracture d'os du tarse et du métatarse, sans fixation interne, SAP	79.36.00↔	Réduction ouverte de fracture de tibia et de péroné, avec fixation interne, SAP
79.27.10↔	Réduction ouverte de fracture, sans fixation interne, astragale et calcaneum	79.36.10↔	Réduction ouverte de fracture simple du tibia proximal, avec fixation interne par agrafes (de Blount) ou fil intermédullaire
79.27.11↔	Réduction ouverte de fracture simple d'autres os du tarse et du métatarse, sans fixation interne	79.36.11↔	Réduction ouverte de fracture simple du tibia proximal, avec fixation interne par vis
79.27.12↔	Réduction ouverte de fracture multifragmentaire d'autres os du tarse et du métatarse, sans fixation interne	79.36.12↔	Réduction ouverte de fracture simple du tibia proximal, avec autre fixation interne
79.27.99↔	Réduction ouverte de fracture d'os du tarse et du métatarse, sans fixation interne, autre	79.36.13↔	Réduction ouverte de fracture multifragmentaire du tibia proximal, avec fixation interne par agrafes (de Blount)
79.28↔	Réduction ouverte de fracture sans fixation interne, phalange du pied	79.36.14↔	Réduction ouverte de fracture multifragmentaire du tibia proximal, avec autre fixation interne
79.29.00↔	Réduction ouverte de fracture osseuse, autre site spécifié, sans fixation interne, SAP	79.36.20↔	Réduction ouverte de fracture diaphysaire simple du tibia, avec fixation interne
79.29.10↔	Réduction ouverte de fracture simple d'omoplate et de clavicule, sans fixation interne	79.36.30↔	Réduction ouverte de fracture simple du tibia distal, avec fixation interne par clou médullaire ou plaque à stabilité angulaire
79.29.11↔	Réduction ouverte de fracture multifragmentaire d'omoplate et de clavicule, sans fixation externe	79.36.31↔	Réduction ouverte de fracture simple du tibia distal, avec fixation interne par autre plaque
79.29.20↔	Réduction ouverte de fracture, sans fixation interne, bassin	79.36.32↔	Réduction ouverte de fracture simple du tibia distal, avec autre fixation interne
79.29.30↔	Réduction ouverte de fracture, sans fixation interne, rotule	79.36.40↔	Réduction ouverte de fracture multifragmentaire d'autres parties du tibia, avec fixation interne
79.29.99↔	Réduction ouverte de fracture osseuse, autre site spécifié, sans fixation interne, autre	79.36.50↔	Réduction ouverte de fracture simple du péroné proximal, avec fixation interne
79.31.00↔	Réduction ouverte de fracture, avec fixation interne, humérus, SAP	79.36.51↔	Réduction ouverte de fracture multifragmentaire du péroné proximal, avec fixation interne
79.31.10↔	Réduction ouverte de fracture simple de l'humérus proximal, avec fixation interne par clou médullaire, plaque à stabilité angulaire ou plaque (angulaire)	79.36.60↔	Réduction ouverte de fracture diaphysaire simple du péroné, avec fixation interne par clou médullaire
79.31.11↔	Réduction ouverte de fracture simple de l'humérus proximal, avec autre fixation interne (p. ex. vis, fil)	79.36.61↔	Réduction ouverte de fracture diaphysaire simple du péroné, avec autre fixation interne
79.31.12↔	Réduction ouverte de fracture multifragmentaire de l'humérus proximal, avec fixation interne	79.36.62↔	Réduction ouverte de fracture diaphysaire multifragmentaire du péroné, avec fixation interne par plaque (à stabilité angulaire)
79.31.20↔	Réduction ouverte de fracture diaphysaire simple de l'humérus, avec fixation interne	79.36.63↔	Réduction ouverte de fracture diaphysaire multifragmentaire du péroné, avec autre fixation interne
79.31.30↔	Réduction ouverte de fracture simple de l'humérus distal, avec fixation interne par clou médullaire, plaque à stabilité angulaire ou plaque (angulaire)	79.36.70↔	Réduction ouverte de fracture simple du péroné distal, avec fixation interne par agrafes (de Blount)
79.31.31↔	Réduction ouverte de fracture simple de l'humérus distal, avec autre fixation interne (p. ex. vis, fil)	79.36.71↔	Réduction ouverte de fracture simple du péroné distal, avec fixation interne par plaque
79.31.90↔	Réduction ouverte de fracture multifragmentaire d'autres parties de l'humérus, avec fixation interne	79.36.72↔	Réduction ouverte de fracture simple du péroné distal, avec autre fixation interne
79.31.99↔	Réduction ouverte de fracture de l'humérus avec fixation interne, autre	79.36.73↔	Réduction ouverte de fracture multifragmentaire du péroné distal, avec fixation interne
79.32.00↔	Réduction ouverte de fracture de radius et de cubitus, avec fixation interne, SAP	79.36.99↔	Réduction ouverte de fracture de tibia et de péroné, avec fixation interne, autre
79.32.10↔	Réduction ouverte de fracture de radius distal, avec fixation interne	79.37.00↔	Réduction ouverte de fracture d'os du tarse et du métatarse, avec fixation interne, SAP
79.32.19↔	Réduction ouverte d'autre fracture de radius, avec fixation interne	79.37.10↔	Réduction ouverte de fracture de calcaneum et d'astragale, avec fixation interne par plaque
79.32.29↔	Réduction ouverte de fracture du cubitus, avec fixation interne	79.37.11↔	Réduction ouverte de fracture de calcaneum et d'astragale, avec autre fixation interne
79.32.99↔	Réduction ouverte de fracture de radius et de cubitus, avec fixation interne, autre	79.37.20↔	Réduction ouverte de fracture multifragmentaire d'autres os du tarse, avec fixation interne par plaque
79.33.00↔	Réduction ouverte de fracture d'os du carpe et du métacarpe, avec fixation interne, SAP	79.37.21↔	Réduction ouverte de fracture multifragmentaire d'autres os du tarse, avec autre fixation interne
79.33.10↔	Réduction ouverte de fracture d'os du carpe et du métacarpe, avec fixation interne par agrafes (de Blount)	79.37.30↔	Réduction ouverte de fracture multifragmentaire d'os du métatarse, avec fixation interne
79.33.19↔	Réduction ouverte de fracture d'os du carpe et du métacarpe, avec autre fixation interne	79.37.40↔	Réduction ouverte de fracture simple d'autres os du tarse et du métatarse, avec fixation interne
79.33.99↔	Réduction ouverte de fracture d'os du carpe et du métacarpe, avec fixation interne, autre	79.37.99↔	Réduction ouverte de fracture d'os du tarse et du métatarse, avec fixation interne, autre
79.34↔	Réduction ouverte de fracture avec fixation interne, phalange de la main	79.38↔	Réduction ouverte de fracture avec fixation interne, phalange du pied
79.35.00↔	Réduction ouverte de fracture du fémur, avec fixation interne, SAP	79.39.00↔	Réduction ouverte de fracture osseuse, autre site spécifié, avec fixation interne, SAP
79.35.10↔	Réduction ouverte de fracture de la tête fémorale, avec fixation interne	79.39.10↔	Réduction ouverte de fracture simple d'omoplate et de clavicule, avec fixation interne
79.35.11↔	Réduction ouverte de fracture du col fémoral et de du fémur proximal, avec fixation interne	79.39.11↔	Réduction ouverte de fracture multifragmentaire d'omoplate et de clavicule, avec fixation interne
79.35.12↔	Réduction ouverte de fracture diaphysaire du fémur, avec fixation interne	79.39.12↔	Réduction ouverte de fracture costale simple, par fixation interne
79.35.13↔	Réduction ouverte de fracture du fémur distal, avec fixation interne	79.39.13↔	Réduction ouverte de fracture sternale simple, par fixation interne
79.35.99↔	Réduction ouverte de fracture du fémur avec fixation interne, autre	79.39.14↔	Réduction ouverte de fracture costale multifragmentaire, par fixation interne



79.39.15↔	Réduction ouverte de fracture sternale multifragmentaire, par fixation interne	79.87.20↔	Réduction ouverte de luxation de l'articulation sous-talaire
79.39.20↔	Réduction ouverte de fracture de l'acétabulum, avec fixation interne	79.87.99↔	Réduction ouverte de luxation de la cheville, autre
79.39.29↔	Réduction ouverte de fracture d'autres parties du bassin, avec fixation interne	79.88.00↔	Réduction ouverte de luxation de pied et d'orteil, SAP
79.39.40↔	Réduction ouverte de fracture de la rotule, avec fixation interne	79.88.10↔	Réduction ouverte de luxation d'articulation d'orteil
79.39.99↔	Réduction ouverte de fracture osseuse, autre site spécifié, avec fixation interne, autre	79.88.20↔	Réduction ouverte de luxation d'articulation métatarso-phalangienne
79.40↔	Réduction fermée de décollement épiphysaire, site non spécifié	79.88.99↔	Réduction ouverte de luxation de pied et d'orteil, autre
79.41↔	Réduction fermée de décollement épiphysaire, humérus	79.89.00↔	Réduction ouverte de luxation, autre site spécifié, SAP
79.42↔	Réduction fermée de décollement épiphysaire, radius et cubitus	79.89.10↔	Réduction ouverte de luxation de l'articulation sterno-claviculaire
79.45↔	Réduction fermée de décollement épiphysaire, fémur	79.89.20↔	Réduction ouverte de luxation de l'articulation sacro-iliaque
79.46↔	Réduction fermée de décollement épiphysaire, tibia et péroné	79.89.30↔	Réduction ouverte de luxation de la symphyse
79.49↔	Réduction fermée de décollement épiphysaire, autre os spécifié, sauf os de la face	79.89.99↔	Réduction ouverte de luxation, autre site spécifié, autre
79.50↔	Réduction ouverte de décollement épiphysaire, site non spécifié	80.01.00↔	Arthrotomie pour ablation de prothèse, ceinture scapulaire et épaule, SAP
79.51↔	Réduction ouverte de décollement épiphysaire, humérus	80.01.10↔	Arthrotomie pour ablation de prothèse, ceinture scapulaire et épaule, ablation de prothèse de tête humérale
79.52.00↔	Réduction ouverte de décollement épiphysaire de radius et de cubitus, SAP	80.01.11↔	Arthrotomie pour ablation de prothèse, ceinture scapulaire et épaule, ablation d'endoprothèse totale de l'épaule
79.52.10↔	Réduction ouverte de décollement épiphysaire du radius distal	80.01.99↔	Arthrotomie pour ablation de prothèse, ceinture scapulaire et épaule, autre
79.52.20↔	Réduction ouverte d'autre décollement épiphysaire de radius et de cubitus	80.02↔	Arthrotomie pour ablation de prothèse, coude
79.52.99↔	Réduction ouverte de décollement épiphysaire de radius et de cubitus, autre	80.03↔	Arthrotomie pour ablation de prothèse, poignet
79.55↔	Réduction ouverte de décollement épiphysaire, fémur	80.04.00↔	Arthrotomie pour ablation de prothèse, main et doigt, SAP
79.56.00↔	Réduction ouverte de décollement épiphysaire de tibia et de péroné, SAP	80.04.10↔	Arthrotomie pour ablation de prothèse, main et doigt, ablation d'endoprothèse de l'articulation carpo-métacarpienne du pouce
79.56.10↔	Réduction ouverte de décollement épiphysaire du tibia proximal	80.04.11↔	Arthrotomie pour ablation de prothèse, main et doigt, ablation d'autre endoprothèse d'articulation de doigt
79.56.11↔	Réduction ouverte de décollement épiphysaire du tibia distal	80.04.99↔	Arthrotomie pour ablation de prothèse, main et doigt, autre
79.56.20↔	Réduction ouverte de décollement épiphysaire du péroné proximal	80.05.00↔	Enlèvement d'endoprothèse de hanche, SAP
79.56.21↔	Réduction ouverte de décollement épiphysaire du péroné distal	80.05.15↔	Enlèvement d'endoprothèse totale de hanche
79.56.99↔	Réduction ouverte de décollement épiphysaire de tibia et de péroné, autre	80.05.16↔	Enlèvement d'endoprothèse totale de hanche, prothèse spéciale
79.59.00↔	Réduction ouverte de décollement épiphysaire d'autre os spécifié, SAP	80.05.17↔	Enlèvement de la tige ainsi que de la tête d'une endoprothèse de hanche
79.59.10↔	Réduction ouverte de décollement épiphysaire de la rotule	80.05.18↔	Enlèvement de la tige, de la tête ainsi que de l'insert d'une endoprothèse de hanche
79.59.99↔	Réduction ouverte de décollement épiphysaire d'autre os spécifié, autre	80.05.1a↔	Enlèvement de l'insert d'une endoprothèse de hanche
79.61↔	Débridement de fracture ouverte, humérus	80.05.1b↔	Enlèvement de la tête d'une endoprothèse de hanche
79.62↔	Débridement de fracture ouverte, radius et cubitus	80.05.1c↔	Enlèvement de la tête ainsi que de l'insert acétabulaire d'une endoprothèse de hanche
79.63↔	Débridement de fracture ouverte, os du carpe et du métacarpe	80.05.1d↔	Enlèvement de la tête, de l'insert ainsi que de l'acétabulum d'une endoprothèse de hanche
79.64↔	Débridement de fracture ouverte, phalange de la main	80.05.1e↔	Enlèvement de l'insert ainsi que de l'acétabulum d'une endoprothèse de hanche
79.65↔	Débridement de fracture ouverte, fémur	80.05.1f↔	Enlèvement de la cage antiprotusion ainsi que de l'acétabulum d'une endoprothèse de hanche
79.66↔	Débridement de fracture ouverte, tibia et péroné	80.05.1g↔	Enlèvement de la cage antiprotusion, de l'acétabulum, ainsi que de la tête d'une endoprothèse de hanche
79.67↔	Débridement de fracture ouverte, os du tarse et du métatarse	80.05.99↔	Enlèvement d'endoprothèse de hanche, autre
79.68↔	Débridement de fracture ouverte, phalange du pied	80.06.00↔	Enlèvement d'une endoprothèse de genou, SAP
79.69↔	Débridement de fracture ouverte, autre os spécifié, sauf os de la face	80.06.11↔	Enlèvement d'endoprothèse totale standard de genou
79.81.00↔	Réduction ouverte de luxation de l'épaule ou de la ceinture scapulaire, SAP	80.06.12↔	Enlèvement d'endoprothèse totale spéciale de genou
79.81.10↔	Réduction ouverte de luxation de l'articulation huméro-glénoidienne	80.06.13↔	Enlèvement d'endoprothèse totale de genou à charnière
79.81.20↔	Réduction ouverte de luxation de l'articulation acromio-claviculaire	80.06.14↔	Enlèvement d'une prothèse unicondyalaire à glissement
79.81.99↔	Réduction ouverte de luxation de l'épaule ou de la ceinture scapulaire, autre	80.06.15↔	Enlèvement d'une prothèse bicondyalaire à glissement
79.82↔	Réduction ouverte de luxation du coude	80.06.16↔	Enlèvement de bouclier fémoral condyalaire avec resurfaçage arrière de la rotule
79.83.00↔	Réduction ouverte de luxation du poignet, SAP	80.06.17↔	Enlèvement du resurfaçage arrière de la rotule
79.83.10↔	Réduction ouverte de luxation de l'articulation radio-cubitale distale	80.06.18↔	Enlèvement de l'insert d'une endoprothèse de genou
79.83.99↔	Réduction ouverte de luxation du poignet, autre	80.06.1a↔	Enlèvement des composantes tibiales ou fémorales ainsi que de l'insert d'une endoprothèse de genou unicondyalaire, bicondyalaire à glissement ou totale standard
79.84↔	Réduction ouverte de luxation, main et doigt	80.06.1b↔	Enlèvement des composantes tibiales ou fémorales ainsi que de l'insert d'une endoprothèse totale de genou spéciale ou d'une endoprothèse totale à charnière
79.85↔	Réduction ouverte de luxation de la hanche	80.06.1c↔	Retrait d'un remplacement isolé de la surface de glissement fémorale
79.86.00↔	Réduction ouverte de luxation du genou, SAP	80.06.99↔	Enlèvement d'une endoprothèse de genou, autre
79.86.10↔	Réduction ouverte de luxation de l'articulation tibio-péronière proximale	80.07↔	Arthrotomie pour ablation de prothèse, cheville
79.86.19↔	Réduction ouverte de luxation de l'articulation du genou	80.08↔	Arthrotomie pour ablation de prothèse, pied et orteil
79.86.99↔	Réduction ouverte de luxation du genou, autre	80.09↔	Arthrotomie pour ablation de prothèse, autre site spécifié
79.87.00↔	Réduction ouverte de luxation de la cheville, SAP	80.11.00↔	Autre arthrotomie, ceinture scapulaire et épaule, SAP
79.87.10↔	Réduction ouverte de luxation de l'articulation talo-crurale		

80.11.10↔	Arthrotomie arthroscopique de l'articulation glénohumérale, lavage articulaire avec drainage	80.17.21↔	Arthrotomie de l'articulation talo-crurale, ablation de souris articulaire
80.11.11↔	Arthrotomie arthroscopique de l'articulation glénohumérale, ablation de souris articulaire	80.17.29↔	Autre arthrotomie de l'articulation talo-crurale
80.11.12↔	Arthrotomie de l'articulation glénohumérale, lavage articulaire avec drainage	80.17.30↔	Arthrotomie arthroscopique de l'articulation sous-talaire, lavage articulaire avec drainage
80.11.13↔	Arthrotomie de l'articulation glénohumérale, ablation de souris articulaire	80.17.31↔	Arthrotomie arthroscopique de l'articulation sous-talaire, ablation de souris articulaire
80.11.19↔	Autre arthrotomie de l'articulation glénohumérale	80.17.32↔	Arthrotomie arthroscopique de l'articulation sous-talaire, insertion ou enlèvement de réservoir médicamenteux
80.11.20↔	Arthrotomie arthroscopique de l'articulation acromio-claviculaire, lavage articulaire avec drainage	80.17.40↔	Arthrotomie de l'articulation sous-talaire, lavage articulaire avec drainage
80.11.21↔	Arthrotomie arthroscopique de l'articulation acromio-claviculaire, ablation de souris articulaire	80.17.41↔	Arthrotomie de l'articulation sous-talaire, ablation de souris articulaire
80.11.22↔	Arthrotomie de l'articulation acromio-claviculaire, lavage articulaire avec drainage	80.17.49↔	Autre arthrotomie de l'articulation sous-talaire
80.11.23↔	Arthrotomie de l'articulation acromio-claviculaire, ablation de souris articulaire	80.17.99↔	Autre arthrotomie, cheville, autre
80.11.29↔	Autre arthrotomie de l'articulation acromio-claviculaire	80.18.00↔	Autre arthrotomie, pied et orteil, SAP
80.11.99↔	Autre arthrotomie, ceinture scapulaire et épaule, autre	80.18.10↔	Arthrotomie arthroscopique de pied et d'orteil, lavage articulaire avec drainage
80.12.00↔	Autre arthrotomie, coude, SAP	80.18.11↔	Arthrotomie arthroscopique de pied et d'orteil, ablation de souris articulaire
80.12.10↔	Arthrotomie arthroscopique du coude, lavage articulaire avec drainage	80.18.12↔	Arthrotomie arthroscopique de pied et d'orteil, insertion ou enlèvement de réservoir médicamenteux
80.12.11↔	Arthrotomie arthroscopique du coude, ablation de souris articulaire	80.18.20↔	Arthrotomie de pied et d'orteil, lavage articulaire avec drainage
80.12.12↔	Arthrotomie arthroscopique du coude, insertion ou enlèvement de réservoir médicamenteux	80.18.21↔	Arthrotomie de pied et d'orteil, ablation de souris articulaire
80.12.20↔	Arthrotomie du coude, lavage articulaire avec drainage	80.18.99↔	Autre arthrotomie, pied et orteil, autre
80.12.21↔	Arthrotomie du coude, ablation de souris articulaire	80.19.00↔	Autre arthrotomie, autre site spécifié, SAP
80.12.99↔	Autre arthrotomie, coude, autre	80.19.10↔	Arthrotomie arthroscopique de l'articulation sternoclaviculaire, lavage articulaire avec drainage
80.13.00↔	Autre arthrotomie, poignet, SAP	80.19.11↔	Arthrotomie arthroscopique de l'articulation sternoclaviculaire, ablation de souris articulaire
80.13.10↔	Arthrotomie arthroscopique du poignet, lavage articulaire avec drainage	80.19.12↔	Arthrotomie arthroscopique de l'articulation sternoclaviculaire, insertion ou enlèvement de réservoir médicamenteux
80.13.11↔	Arthrotomie arthroscopique du poignet, ablation de souris articulaire	80.19.20↔	Arthrotomie de l'articulation sternoclaviculaire, lavage articulaire avec drainage
80.13.12↔	Arthrotomie arthroscopique du poignet, insertion ou enlèvement de réservoir médicamenteux	80.19.21↔	Arthrotomie de l'articulation sternoclaviculaire, ablation de souris articulaire
80.13.20↔	Arthrotomie du poignet, lavage articulaire avec drainage	80.19.29↔	Autre arthrotomie de l'articulation sternoclaviculaire
80.13.21↔	Arthrotomie du poignet, ablation de souris articulaire	80.19.30↔	Arthrotomie arthroscopique de l'articulation sacro-iliaque, lavage articulaire avec drainage
80.13.99↔	Autre arthrotomie, poignet, autre	80.19.31↔	Arthrotomie arthroscopique de l'articulation sacro-iliaque, ablation de souris articulaire
80.14.00↔	Autre arthrotomie, main et doigt, SAP	80.19.32↔	Arthrotomie arthroscopique de l'articulation sacro-iliaque, insertion ou enlèvement de réservoir médicamenteux
80.14.10↔	Arthrotomie de main et de doigt, lavage articulaire avec drainage	80.19.40↔	Arthrotomie de l'articulation sacro-iliaque, lavage articulaire avec drainage
80.14.99↔	Autre arthrotomie, main et doigt, autre	80.19.41↔	Arthrotomie de l'articulation sacro-iliaque, ablation de souris articulaire
80.15.00↔	Autre arthrotomie, hanche, SAP	80.19.49↔	Autre arthrotomie de l'articulation sacro-iliaque
80.15.10↔	Arthrotomie arthroscopique de la hanche, lavage articulaire avec drainage	80.19.52↔	Arthrotomie arthroscopique de la symphyse, insertion ou enlèvement de réservoir médicamenteux
80.15.11↔	Arthrotomie arthroscopique de la hanche, ablation de souris articulaire	80.19.59↔	Autre arthrotomie de la symphyse
80.15.12↔	Arthrotomie arthroscopique de la hanche, insertion ou enlèvement de réservoir médicamenteux	80.19.90↔	Arthrotomie arthroscopique d'autre site spécifié, lavage articulaire avec drainage
80.15.20↔	Arthrotomie de la hanche, lavage articulaire avec drainage	80.19.91↔	Arthrotomie arthroscopique d'autre site spécifié, ablation de souris articulaire
80.15.21↔	Arthrotomie de la hanche, ablation de souris articulaire	80.19.92↔	Arthrotomie arthroscopique d'autre site spécifié, insertion ou enlèvement de réservoir médicamenteux
80.15.99↔	Autre arthrotomie, hanche, autre	80.19.93↔	Arthrotomie d'autre site spécifié, lavage articulaire avec drainage
80.16.00↔	Autre arthrotomie, genou, SAP	80.19.94↔	Arthrotomie d'autre site spécifié, ablation de souris articulaire
80.16.10↔	Arthrotomie arthroscopique du genou, lavage articulaire avec drainage	80.19.99↔	Autre arthrotomie, autre site spécifié, autre
80.16.11↔	Arthrotomie arthroscopique du genou, ablation de souris articulaire	80.20.00↔	Arthroscopie, site non spécifié, SAP
80.16.12↔	Arthrotomie arthroscopique du genou, insertion ou enlèvement de réservoir médicamenteux	80.20.10↔	Arthroscopie diagnostique, site non spécifié
80.16.20↔	Arthrotomie du genou, lavage articulaire avec drainage	80.20.20↔	Traitement sous contrôle arthroscopique de fracture, site non spécifié
80.16.21↔	Arthrotomie du genou, ablation de souris articulaire	80.20.99↔	Arthroscopie, site non spécifié, autre
80.16.99↔	Autre arthrotomie, genou, autre	80.21.00↔	Arthroscopie, ceinture scapulaire et épaule, SAP
80.17.00↔	Autre arthrotomie, cheville, SAP	80.21.10↔	Arthroscopie diagnostique, ceinture scapulaire et épaule
80.17.10↔	Arthrotomie arthroscopique de l'articulation talo-crurale, lavage articulaire avec drainage	80.21.20↔	Traitement sous contrôle arthroscopique de fracture de l'articulation glénohumérale
80.17.11↔	Arthrotomie arthroscopique de l'articulation talo-crurale, ablation de souris articulaire	80.21.99↔	Arthroscopie, ceinture scapulaire et épaule, autre
80.17.12↔	Arthrotomie arthroscopique de l'articulation talo-crurale, insertion ou enlèvement de réservoir médicamenteux	80.22.00↔	Arthroscopie, coude, SAP
80.17.20↔	Arthrotomie de l'articulation talo-crurale, lavage articulaire avec drainage		

80.22.10↔	Arthroscopie diagnostique, coude	80.40↔	Section de capsule articulaire, de ligament ou de cartilage, site non spécifié
80.22.20↔	Traitement sous contrôle arthroscopique de fracture de l'articulation du coude	80.41.00↔	Section de capsule articulaire, de ligament ou de cartilage, ceinture scapulaire et épaule, SAP
80.22.99↔	Arthroscopie, coude, autre	80.41.10↔	Section de capsule articulaire, de ligament ou de cartilage, articulation glénohumérale
80.23.00↔	Arthroscopie, poignet, SAP	80.41.20↔	Section de capsule articulaire, de ligament ou de cartilage, articulation acromio-claviculaire
80.23.10↔	Arthroscopie diagnostique, poignet	80.41.99↔	Section de capsule articulaire, de ligament ou de cartilage, ceinture scapulaire et épaule, autre
80.23.20↔	Traitement sous contrôle arthroscopique de fracture de l'articulation du poignet	80.42↔	Section de capsule articulaire, de ligament ou de cartilage, coude
80.23.99↔	Arthroscopie, poignet, autre	80.43.00↔	Section de capsule articulaire, de ligament ou de cartilage, poignet, SAP
80.24↔	Arthroscopie, main et doigt	80.43.10↔	Section de capsule articulaire, de ligament ou de cartilage, poignet, section de ligaments du carpe
80.25.00↔	Arthroscopie, hanche, SAP	80.43.20↔	Section de capsule articulaire, de ligament ou de cartilage, poignet, excision de ligaments du carpe
80.25.10↔	Arthroscopie diagnostique, hanche	80.43.90↔	Section de capsule articulaire, de ligament ou de cartilage, poignet, autre opération de ligaments du carpe
80.25.20↔	Traitement sous contrôle arthroscopique de fracture de l'articulation coxo-fémorale	80.43.99↔	Section de capsule articulaire, de ligament ou de cartilage, poignet, autre
80.25.99↔	Arthroscopie, hanche, autre	80.44.00↔	Section de capsule articulaire, de ligament ou de cartilage, main et doigt, SAP
80.26.00↔	Arthroscopie, genou, SAP	80.44.10↔	Section de capsule articulaire, de ligament ou de cartilage, section de ligaments du métacarpe
80.26.10↔	Arthroscopie diagnostique, genou	80.44.11↔	Section de capsule articulaire, de ligament ou de cartilage, section du rétinaculum des fléchisseurs
80.26.20↔	Traitement sous contrôle arthroscopique de fracture de l'articulation du genou	80.44.20↔	Section de capsule articulaire, de ligament ou de cartilage, excision de ligaments du métacarpe
80.26.99↔	Arthroscopie, genou, autre	80.44.21↔	Section de capsule articulaire, de ligament ou de cartilage, excision d'autres ligaments de la main
80.27.00↔	Arthroscopie, cheville, SAP	80.44.90↔	Section de capsule articulaire, de ligament ou de cartilage, autre opération de ligaments du métacarpe
80.27.10↔	Arthroscopie diagnostique, cheville	80.44.91↔	Section de capsule articulaire, de ligament ou de cartilage, autre opération d'autres ligaments de la main
80.27.20↔	Traitement sous contrôle arthroscopique de fracture de la cheville	80.44.99↔	Section de capsule articulaire, de ligament ou de cartilage, main et doigt, autre
80.27.99↔	Arthroscopie, cheville, autre	80.45↔	Section de capsule articulaire, de ligament ou de cartilage, hanche
80.28↔	Arthroscopie, pied et orteil	80.46.00↔	Section de capsule articulaire, de ligament ou de cartilage, genou, SAP
80.29.00↔	Arthroscopie, autre site spécifié, SAP	80.46.10↔	Section de capsule articulaire, de ligament ou de cartilage, articulation du genou
80.29.10↔	Arthroscopie diagnostique de l'articulation temporo-mandibulaire	80.46.20↔	Section de capsule articulaire, de ligament ou de cartilage, articulation tibio-péronière supérieure
80.29.11↔	Arthroscopie diagnostique d'articulation thoracique	80.46.99↔	Section de capsule articulaire, de ligament ou de cartilage, genou, autre
80.29.12↔	Arthroscopie diagnostique de la colonne vertébrale	80.47.00↔	Section de capsule articulaire, de ligament ou de cartilage, cheville, SAP
80.29.19↔	Arthroscopie diagnostique d'autre site spécifié	80.47.10↔	Section de capsule articulaire, de ligament ou de cartilage, articulation talo-crurale
80.29.99↔	Arthroscopie, autre site spécifié, autre	80.47.20↔	Section de capsule articulaire, de ligament ou de cartilage, articulation sous-talaire
80.31.00↔	Biopsie d'articulation, ceinture scapulaire et épaule, SAP	80.47.99↔	Section de capsule articulaire, de ligament ou de cartilage, cheville, autre
80.31.20↔	Biopsie articulaire de l'épaule sous arthroscopie	80.48.00↔	Section de capsule articulaire, de ligament ou de cartilage, pied et orteil, SAP
80.31.30↔	Biopsie articulaire ouverte de l'épaule	80.48.10↔	Section de capsule articulaire, de ligament ou de cartilage, articulation métatarso-phalangienne
80.31.99↔	Biopsie d'articulation, ceinture scapulaire et épaule, autre	80.48.20↔	Section de capsule articulaire, de ligament ou de cartilage, une articulation d'orteil
80.32.00↔	Biopsie d'articulation, coude, SAP	80.48.99↔	Section de capsule articulaire, de ligament ou de cartilage, pied et orteil, autre
80.32.20↔	Biopsie articulaire du coude sous arthroscopie	80.49.10↔	Section de capsule articulaire, de ligament ou de cartilage, articulation sternoclaviculaire
80.32.30↔	Biopsie articulaire ouverte du coude	80.49.20↔	Section de capsule articulaire, de ligament ou de cartilage, articulation sacro-iliaque
80.32.99↔	Biopsie d'articulation, coude, autre	80.49.30↔	Section de capsule articulaire, de ligament ou de cartilage, symphyse
80.33.00↔	Biopsie d'articulation, poignet, SAP	80.51.10↔	Excision chirurgicale ouverte de disque intervertébral
80.33.20↔	Biopsie articulaire du poignet sous arthroscopie	80.51.11↔	Excision chirurgicale ouverte de deux disques intervertébraux
80.33.30↔	Biopsie articulaire ouverte du poignet		
80.33.99↔	Biopsie d'articulation, poignet, autre		
80.34.00↔	Biopsie d'articulation, main et doigt, SAP		
80.34.20↔	Biopsie articulaire de main et de doigt sous arthroscopie		
80.34.30↔	Biopsie articulaire ouverte de main et de doigt		
80.34.99↔	Biopsie d'articulation, main et doigt, autre		
80.35.00↔	Biopsie d'articulation, hanche, SAP		
80.35.20↔	Biopsie articulaire de la hanche sous arthroscopie		
80.35.30↔	Biopsie articulaire ouverte de la hanche		
80.35.99↔	Biopsie d'articulation, hanche, autre		
80.36.00↔	Biopsie d'articulation, genou, SAP		
80.36.20↔	Biopsie articulaire du genou sous arthroscopie		
80.36.30↔	Biopsie articulaire ouverte du genou		
80.36.99↔	Biopsie d'articulation, genou, autre		
80.37.00↔	Biopsie d'articulation, cheville, SAP		
80.37.20↔	Biopsie articulaire de la cheville sous arthroscopie		
80.37.30↔	Biopsie articulaire ouverte de la cheville		
80.37.99↔	Biopsie d'articulation, cheville, autre		
80.38.00↔	Biopsie d'articulation, pied et orteil, SAP		
80.38.20↔	Biopsie articulaire de pied et d'orteil sous arthroscopie		
80.38.30↔	Biopsie articulaire ouverte de pied et d'orteil		
80.38.99↔	Biopsie d'articulation, pied et orteil, autre		
80.39.00↔	Biopsie d'articulation, autre site spécifié, SAP		
80.39.21↔	Biopsie de l'articulation sternoclaviculaire sous arthroscopie		
80.39.29↔	Biopsie articulaire sous arthroscopie, autre site spécifié		
80.39.30↔	Biopsie articulaire ouverte, autre site spécifié		
80.39.40↔	Biopsie articulaire de la colonne vertébrale		
80.39.99↔	Biopsie d'articulation, autre site spécifié, autre		

80.51.12↔	Excision chirurgicale ouverte de trois disques intervertébraux ou plus	80.81.00↔	Autre excision ou destruction locale de lésion articulaire, ceinture scapulaire et épaule, SAP
80.51.20↔	Excision percutanée de disque intervertébral par endoscopie	80.81.10↔	Débridement de l'articulation glénohumérale
80.51.99↔	Excision de disque intervertébral, autre	80.81.11↔	Excision de kyste de l'articulation glénohumérale
80.52↔	Chimionucléolyse de disque intervertébral	80.81.19↔	Autre excision ou destruction locale de lésion de l'articulation glénohumérale
80.59.10↔	Autre destruction de disque intervertébral, ablation d'un séquestre libre	80.81.20↔	Débridement de l'articulation acromio-claviculaire
80.59.20↔	Autre destruction de disque intervertébral, reprise après récurrence	80.81.21↔	Excision de kyste de l'articulation acromio-claviculaire
80.59.21↔	Autre destruction de disque intervertébral, reprise avec libération racinaire (radiculolyse) après récurrence	80.81.29↔	Autre excision ou destruction locale de lésion de l'articulation acromio-claviculaire
80.59.30↔	Autre destruction de disque intervertébral, décompression avec nucléoplastie	80.81.99↔	Autre excision ou destruction locale de lésion articulaire, ceinture scapulaire et épaule, autre
80.59.40↔	Autre destruction de disque intervertébral, thermomodulation minimale invasive du collagène discal	80.82.00↔	Autre excision ou destruction locale de lésion articulaire, coude, SAP
80.59.50↔	Autre destruction de disque intervertébral, reconstruction avec implant discal à base cellulaire	80.82.10↔	Excision ou destruction locale de lésion articulaire du coude sous arthroscopie
80.59.99↔	Autre destruction de disque intervertébral, autre	80.82.11↔	Débridement de l'articulation du coude
80.6x.00↔	Méniscectomie du genou, SAP	80.82.12↔	Excision de kyste de l'articulation du coude
80.6x.10↔	Méniscectomie du genou, sous arthroscopie, partielle	80.82.99↔	Autre excision ou destruction locale de lésion articulaire, coude, autre
80.6x.11↔	Méniscectomie du genou, sous arthroscopie, totale	80.83.00↔	Autre excision ou destruction locale de lésion articulaire, poignet, SAP
80.6x.20↔	Méniscectomie du genou, chirurgicale ouverte, partielle	80.83.10↔	Excision ou destruction locale de lésion articulaire du poignet sous arthroscopie
80.6x.21↔	Méniscectomie du genou, chirurgicale ouverte, totale	80.83.11↔	Débridement de l'articulation du poignet
80.6x.99↔	Méniscectomie du genou, autre	80.83.12↔	Excision de kyste de l'articulation du poignet
80.71.00↔	Synovectomie, ceinture scapulaire et épaule, SAP	80.83.99↔	Autre excision ou destruction locale de lésion articulaire, poignet, autre
80.71.10↔	Synovectomie, articulation glénohumérale	80.84.00↔	Autre excision ou destruction locale de lésion articulaire, main et doigt, SAP
80.71.11↔	Synovectomie, articulation acromio-claviculaire	80.84.10↔	Débridement d'articulations du carpe
80.71.99↔	Synovectomie, ceinture scapulaire et épaule, autre	80.84.20↔	Débridement d'autres articulations de main et de doigt
80.72.00↔	Synovectomie, coude, SAP	80.84.99↔	Autre excision ou destruction locale de lésion articulaire, main et doigt, autre
80.72.10↔	Synovectomie arthroscopique du coude	80.85.00↔	Autre excision ou destruction locale de lésion articulaire, hanche, SAP
80.72.20↔	Synovectomie ouverte du coude	80.85.10↔	Excision ou destruction locale de lésion articulaire de la hanche sous arthroscopie
80.72.99↔	Synovectomie, coude, autre	80.85.11↔	Débridement de l'articulation coxo-fémorale
80.73.00↔	Synovectomie, poignet, SAP	80.85.12↔	Excision de kyste de l'articulation coxo-fémorale
80.73.10↔	Synovectomie arthroscopique du poignet	80.85.99↔	Autre excision ou destruction locale de lésion articulaire, hanche, autre
80.73.20↔	Synovectomie ouverte du poignet	80.86.00↔	Autre excision ou destruction locale de lésion articulaire, genou, SAP
80.73.99↔	Synovectomie, poignet, autre	80.86.10↔	Excision ou destruction locale de lésion articulaire du genou sous arthroscopie
80.74.00↔	Synovectomie, main et doigt, SAP	80.86.11↔	Débridement de l'articulation du genou
80.74.10↔	Synovectomie de main et de doigt	80.86.12↔	Excision de kyste de l'articulation du genou
80.74.99↔	Synovectomie, main et doigt, autre	80.86.13↔	Excision de kyste méniscal de l'articulation du genou
80.75.00↔	Synovectomie, hanche, SAP	80.86.99↔	Autre excision ou destruction locale de lésion articulaire, genou, autre
80.75.10↔	Synovectomie arthroscopique de la hanche	80.87.00↔	Autre excision ou destruction locale de lésion articulaire, cheville, SAP
80.75.20↔	Synovectomie ouverte de la hanche	80.87.10↔	Excision ou destruction locale de lésion de l'articulation talo-crurale sous arthroscopie
80.75.99↔	Synovectomie, hanche, autre	80.87.11↔	Débridement de l'articulation talo-crurale
80.76.00↔	Synovectomie, genou, SAP	80.87.12↔	Excision de kyste de l'articulation talo-crurale
80.76.10↔	Synovectomie arthroscopique du genou	80.87.19↔	Autre excision ou destruction locale de lésion de l'articulation talo-crurale
80.76.11↔	Synovectomie arthroscopique de l'articulation tibio-péronière supérieure	80.87.20↔	Excision ou destruction locale de lésion articulaire de l'articulation sous-talaire sous arthroscopie
80.76.20↔	Synovectomie ouverte du genou	80.87.21↔	Débridement de l'articulation sous-talaire
80.76.21↔	Synovectomie ouverte de l'articulation tibio-péronière supérieure	80.87.22↔	Excision de kyste de l'articulation sous-talaire
80.76.99↔	Synovectomie, genou, autre	80.87.29↔	Autre excision ou destruction locale de lésion de l'articulation sous-talaire
80.77.00↔	Synovectomie, cheville, SAP	80.87.99↔	Autre excision ou destruction locale de lésion articulaire, cheville, autre
80.77.10↔	Synovectomie arthroscopique de l'articulation talo-crurale	80.88.00↔	Autre excision ou destruction locale de lésion articulaire, pied et orteil, SAP
80.77.11↔	Synovectomie arthroscopique de l'articulation sous-talaire	80.88.10↔	Excision ou destruction locale de lésion articulaire de pied et d'orteil sous arthroscopie
80.77.20↔	Synovectomie ouverte de l'articulation talo-crurale	80.88.20↔	Débridement de l'articulation métatarso-phalangienne
80.77.21↔	Synovectomie ouverte de l'articulation sous-talaire		
80.77.99↔	Synovectomie, cheville, autre		
80.78.00↔	Synovectomie, pied et orteil, SAP		
80.78.10↔	Synovectomie arthroscopique de l'articulation tarsométatarsienne		
80.78.11↔	Synovectomie arthroscopique de l'articulation métatarso-phalangienne		
80.78.19↔	Synovectomie arthroscopique de pied et d'orteil		
80.78.20↔	Synovectomie ouverte de l'articulation tarsométatarsienne		
80.78.21↔	Synovectomie ouverte de l'articulation métatarso-phalangienne		
80.78.29↔	Autre synovectomie ouverte de pied et d'orteil		
80.78.99↔	Synovectomie, pied et orteil, autre		
80.79.10↔	Synovectomie arthroscopique de l'articulation sternoclaviculaire		
80.79.11↔	Synovectomie arthroscopique de l'articulation sacro-iliaque		
80.79.20↔	Synovectomie ouverte de l'articulation sternoclaviculaire		
80.79.21↔	Synovectomie ouverte de l'articulation sacro-iliaque		
80.79.22↔	Synovectomie ouverte de la symphyse		

80.88.21↔	Excision de kyste de l'articulation métatarso-phalangienne	81.12.00↔	Arthrodèse triple, SAP
80.88.29↔	Autre excision ou destruction locale de lésion de l'articulation métatarso-phalangienne	81.12.10↔	Arthrodèse talo-crurale [tibi-astragalienne/tibio-tarsienne] et sous-talaire [sous-astragalienne]
80.88.30↔	Débridement d'articulation d'orteil	81.12.11↔	Arthrodèse astragalo-calcaneó-cuboïdo-naviculaire [triple arthrodèse des articulations talo-crurale et sous-talaire et de l'articulation médio-tarsienne (a. de Chopart)]
80.88.40↔	Autre débridement d'autre articulation de pied	81.12.12↔	Arthrodèse sous-talaire, deux articulations du tarse
80.88.50↔	Excision de kyste d'autre articulation de pied et d'orteil	81.12.13↔	Arthrodèse sous-talaire, trois articulations du tarse
80.88.59↔	Autre excision ou destruction locale de lésion d'autre articulation de pied et d'orteil	81.12.99↔	Arthrodèse triple, autre
80.88.99↔	Autre excision ou destruction locale de lésion articulaire, pied et orteil, autre	81.13↔	Arthrodèse sous-astragalienne
80.89.00↔	Autre excision ou destruction locale de lésion articulaire, autre site spécifié, SAP	81.14↔	Arthrodèse médio-tarsienne
80.89.10↔	Excision ou destruction locale de lésion de l'articulation sternoclaviculaire sous arthroscopie	81.15↔	Arthrodèse tarso-métatarsienne
80.89.11↔	Débridement de l'articulation sternoclaviculaire	81.16↔	Arthrodèse métatarso-phalangienne
80.89.12↔	Excision de kyste de l'articulation sternoclaviculaire	81.17↔	Autre arthrodèse du pied
80.89.19↔	Autre excision ou destruction locale de lésion de l'articulation sternoclaviculaire	81.18↔	Arthrorise d'articulation sous-talaire
80.89.20↔	Excision ou destruction locale de lésion de l'articulation sacro-iliaque sous arthroscopie	81.21↔	Arthrodèse de la hanche
80.89.21↔	Débridement de l'articulation sacro-iliaque	81.22↔	Arthrodèse du genou
80.89.22↔	Excision de kyste de l'articulation sacro-iliaque	81.23↔	Arthrodèse de l'épaule
80.89.29↔	Autre excision ou destruction locale de lésion de l'articulation sacro-iliaque	81.24↔	Arthrodèse du coude
80.89.30↔	Débridement de la symphyse	81.25.09↔	Arthrodèse radio-carpienne, autre
80.89.31↔	Excision de kyste de la symphyse	81.25.11↔	Arthrodèse radio-carpienne, complète
80.89.39↔	Autre excision ou destruction locale de lésion de la symphyse	81.25.21↔	Arthrodèse radio-carpienne, partielle
80.89.40↔	Excision ou destruction locale de lésion articulaire d'autre site spécifié sous arthroscopie	81.26.09↔	Arthrodèse métacarpo-carpienne, autre
80.91.10↔	Excision arthroscopique, articulation glénohumérale	81.26.11↔	Arthrodèse métacarpo-carpienne, arthrodèse intracarpienne
80.91.11↔	Autre excision, articulation glénohumérale	81.27↔	Arthrodèse métacarpo-phalangienne
80.91.20↔	Excision arthroscopique, articulation acromio-claviculaire	81.28↔	Arthrodèse interphalangienne
80.91.21↔	Autre excision, articulation acromio-claviculaire	81.29.10↔	Arthrodèse sacro-iliaque
80.92.10↔	Excision arthroscopique, coude	81.29.20↔	Arthrodèse de la symphyse
80.92.11↔	Prélèvement de greffon cartilagineux du coude	81.29.99↔	Arthrodèse d'autres articulations spécifiées, autre
80.93.11↔	Prélèvement de greffon cartilagineux du poignet	81.31↔	Reprise d'arthrodèse de vertèbres atlas-axis
80.93.12↔	Réséction du ligament triangulaire du carpe	81.32↔	Reprise d'autre arthrodèse cervicale antérieure
80.95.10↔	Excision arthroscopique, hanche	81.33↔	Reprise d'autre arthrodèse cervicale postérieure
80.95.11↔	Prélèvement de greffon cartilagineux de la hanche	81.34↔	Reprise d'arthrodèse thoracique ou thoraco-lombaire antérieure
80.95.99↔	Autre excision articulaire, hanche, autre	81.35↔	Reprise d'arthrodèse thoracique ou thoraco-lombaire postérieure
80.96.10↔	Excision arthroscopique, genou	81.36↔	Reprise d'arthrodèse lombaire ou lombo-sacrée antérieure
80.96.20↔	Prélèvement arthroscopique de greffon cartilagineux du genou	81.37↔	Reprise d'arthrodèse lombaire ou lombo-sacrée intratransversaire
80.96.21↔	Prélèvement chirurgical ouvert de greffon cartilagineux du genou	81.38↔	Reprise d'arthrodèse lombaire ou lombo-sacrée postérieure
80.97.00↔	Autre excision articulaire, cheville, SAP	81.40.00↔	Reconstruction de la hanche, SAP
80.97.10↔	Excision arthroscopique, articulation talo-crurale	81.40.10↔	Refixation d'un fragment ostéochondral sous arthroscopie, hanche
80.97.11↔	Autre excision, articulation talo-crurale	81.40.11↔	Refixation chirurgicale ouverte d'un fragment ostéochondral, hanche
80.97.20↔	Excision arthroscopique, articulation sous-talaire	81.40.16↔	Lissage arthroscopique du cartilage, hanche
80.97.21↔	Autre excision, articulation sous-talaire	81.40.17↔	Lissage chirurgical ouvert du cartilage, hanche
80.97.30↔	Prélèvement de greffon cartilagineux de la cheville	81.40.18↔	Incision de l'os sous-chondral sous arthroscopie, hanche
80.97.99↔	Autre excision articulaire, cheville, autre	81.40.19↔	Incision chirurgicale ouverte de l'os sous-chondral, hanche
80.98.00↔	Autre excision articulaire, pied et orteil, SAP	81.40.20↔	Incision de l'os sous-chondral avec insertion d'implant acellulaire sous arthroscopie, hanche
80.98.10↔	Excision arthroscopique, pied et orteil	81.40.21↔	Incision chirurgicale ouverte de l'os sous-chondral avec insertion d'implant acellulaire, hanche
80.98.11↔	Autre excision, articulation métatarso-phalangienne	81.40.30↔	Arthroplastie de l'articulation coxo-fémorale avec ostéotomie pelvienne, autre ostéotomie
80.98.12↔	Autre excision, autres articulations du pied	81.40.31↔	Arthroplastie de l'articulation coxo-fémorale avec ostéotomie pelvienne, triple ostéotomie
80.98.13↔	Autre excision, articulation d'orteil	81.40.32↔	Plastie du toit du cotyle de la hanche
80.98.99↔	Autre excision articulaire, pied et orteil, autre	81.40.33↔	Opération de Girdlestone, résection primaire, hanche
80.99.10↔	Excision arthroscopique, articulation sternoclaviculaire	81.40.99↔	Reconstruction de la hanche, autre
80.99.11↔	Autre excision, articulation sternoclaviculaire	81.42↔	Correction de laxité du genou (Pentade du genou)
80.99.20↔	Excision arthroscopique, articulation sacro-iliaque	81.43↔	Réparation de la triade malheureuse du genou
80.99.21↔	Autre excision, articulation sacro-iliaque	81.44.10↔	Stabilisation de la rotule, incision du rétinacle latéral
80.99.30↔	Excision arthroscopique, symphyse	81.44.11↔	Stabilisation de la rotule, incision du rétinacle latéral, avec ligamentoplastie
80.99.31↔	Autre excision, symphyse	81.44.12↔	Stabilisation de la rotule, transfert de l'insertion d'un tendon rotulien
81.01↔	Arthrodèse de vertèbre atlas - axis	81.44.13↔	Stabilisation de la rotule, transfert de l'insertion d'un tendon rotulien avec implantation d'un greffon osseux
81.02↔	Autre arthrodèse cervicale antérieure	81.44.14↔	Stabilisation de la rotule par plastie du MPFL (Medial Patello-Femoral Ligament)
81.03↔	Autre arthrodèse cervicale postérieure	81.44.99↔	Stabilisation de la rotule, autre
81.04↔	Arthrodèse thoracique ou thoraco-lombaire antérieure		
81.05↔	Arthrodèse thoracique ou thoraco-lombaire postérieure		
81.06↔	Arthrodèse lombaire ou lombosacrée antérieure		
81.07↔	Arthrodèse lombaire ou lombosacrée intratransversaire		
81.08↔	Arthrodèse lombaire ou lombo-sacrée postérieure		
81.11↔	Arthrodèse de la cheville		

81.45.10↔	Réparation du ligament croisé antérieur avec tendon rotulien autogène sous arthroscopie	81.49.28↔	Incision de l'os sous-chondral de l'articulation sous-talaire sous arthroscopie, articulation sous-talaire
81.45.11↔	Réparation du ligament croisé postérieur avec tendon rotulien autogène sous arthroscopie	81.49.29↔	Incision chirurgicale ouverte de l'os sous-chondral, articulation sous-talaire
81.45.12↔	Réparation du ligament croisé antérieur avec tendon semi-tendineux et/ou gracilis sous arthroscopie	81.49.30↔	Incision de l'os sous-chondral avec insertion d'implant acellulaire sous arthroscopie, articulation talo-crurale
81.45.13↔	Réparation du ligament croisé postérieur avec tendon semi-tendineux et/ou gracilis sous arthroscopie	81.49.31↔	Incision de l'os sous-chondral avec insertion d'implant acellulaire sous arthroscopie, articulation sous-talaire
81.45.14↔	Réparation du ligament croisé antérieur avec remplacement alloplastique et renforcement alloplastique du ligament, par arthroscopie	81.49.32↔	Arthroplastie de résection de la cheville
81.45.19↔	Autre réparation des ligaments croisés sous arthroscopie	81.49.33↔	Refixation et plastie de l'appareil capsulo-ligamentaire, articulation talo-crurale
81.45.20↔	Réparation chirurgicale ouverte du ligament croisé antérieur avec tendon rotulien autogène	81.49.34↔	Incision chirurgicale ouverte de l'os sous-chondral avec insertion d'implant acellulaire, articulation talo-crurale
81.45.21↔	Réparation chirurgicale ouverte du ligament croisé postérieur avec tendon rotulien autogène	81.49.35↔	Incision chirurgicale ouverte de l'os sous-chondral avec insertion d'implant acellulaire, articulation sous-talaire
81.45.22↔	Réparation chirurgicale ouverte du ligament croisé antérieur avec tendon semi-tendineux et/ou gracilis	81.49.99↔	Autre réparation de la cheville, autre
81.45.23↔	Réparation chirurgicale ouverte du ligament croisé postérieur avec tendon semi-tendineux et/ou gracilis	81.51.00↔	Prothèse totale de hanche, SAP
81.45.24↔	Réparation du ligament croisé antérieur avec remplacement alloplastique et renforcement alloplastique du ligament, par chirurgie ouverte	81.51.11↔	Première implantation d'endoprothèse totale de hanche
81.45.29↔	Autre réparation chirurgicale ouverte des ligaments croisés	81.51.12↔	Première implantation d'endoprothèse totale de hanche, prothèse spéciale
81.45.99↔	Autre réparation des ligaments croisés, autre	81.51.13↔	Première implantation de prothèse de resurfaçage
81.46↔	Autre réparation de ligament collatéral	81.51.19↔	Première implantation d'endoprothèse totale de hanche, autre
81.47.10↔	Refixation d'un fragment ostéocondral, genou	81.51.21↔	Implantation d'une endoprothèse totale de hanche lors d'un remplacement de prothèse
81.47.11↔	Refixation d'un fragment ostéocondral sous arthroscopie, genou	81.51.22↔	Implantation d'une endoprothèse totale de hanche, prothèse spéciale, lors d'un remplacement de prothèse
81.47.12↔	Plastie d'os spongieux sous-chondral, genou	81.51.23↔	Implantation d'une endoprothèse de resurfaçage lors d'un remplacement de prothèse
81.47.13↔	Plastie d'os spongieux sous-chondral sous arthroscopie, genou	81.51.29↔	Implantation d'une endoprothèse totale de hanche lors d'un remplacement de prothèse, autre
81.47.14↔	Refixation chirurgicale ouverte du ménisque, genou	81.52.00↔	Implantation d'endoprothèse partielle de hanche, implantation de composantes d'endoprothèse de hanche, SAP
81.47.15↔	Refixation arthroscopique du ménisque, genou	81.52.21↔	Première implantation de prothèse unipolaire
81.47.16↔	Grefe de ménisque, genou	81.52.22↔	Première implantation de prothèse bipolaire
81.47.19↔	Refixation osseuse chirurgicale ouverte de ligament croisé, genou	81.52.29↔	Première implantation de prothèse partielle de hanche, autre
81.47.20↔	Refixation osseuse arthroscopique de ligament croisé, genou	81.52.31↔	Première implantation de cage antiprotusion d'endoprothèse de hanche
81.47.21↔	Lissage du cartilage, genou, chirurgie ouverte	81.52.39↔	Première implantation d'une composante partielle d'endoprothèse de hanche
81.47.22↔	Lissage arthroscopique du cartilage, genou	81.52.41↔	Implantation d'une prothèse unipolaire lors d'un remplacement de prothèse
81.47.23↔	Incision de l'os sous-chondral, genou, chirurgie ouverte	81.52.42↔	Implantation d'une prothèse bipolaire lors d'un remplacement de prothèse
81.47.24↔	Incision de l'os sous-chondral sous arthroscopie, genou	81.52.49↔	Implantation d'une prothèse partielle de hanche lors d'un remplacement de prothèse, autre
81.47.25↔	Incision de l'os sous-chondral avec insertion d'implant acellulaire sous arthroscopie, genou	81.52.51↔	Implantation d'une cage antiprotusion d'endoprothèse de hanche lors d'un remplacement
81.47.26↔	Implantation dans le genou d'un substitut de cartilage métallique spécifiquement adapté au patient	81.52.52↔	Implantation d'un insert d'endoprothèse de hanche lors d'un remplacement
81.47.27↔	Arthroplastie de résection du genou	81.52.53↔	Implantation d'une tête d'endoprothèse de hanche lors d'un remplacement
81.47.28↔	Incision chirurgicale ouverte de l'os sous-chondral avec insertion d'implant acellulaire, genou	81.52.54↔	Implantation de la tête ainsi que de l'insert d'une endoprothèse de hanche lors d'un remplacement
81.47.2a↔	Implantation dans le genou d'un substitut de cartilage métallique non spécifiquement adapté au patient	81.52.55↔	Implantation de la tête, de l'insert ainsi que de l'acétabulum d'une endoprothèse de hanche lors d'un remplacement
81.47.30↔	Autre refixation et suture de l'appareil capsulo-ligamentaire du genou	81.52.56↔	Implantation de l'insert ainsi que de l'acétabulum d'une endoprothèse de hanche lors d'un remplacement
81.47.31↔	Autre ligamentoplastie chirurgicale ouverte du genou	81.52.57↔	Implantation de la cage antiprotusion ainsi que de l'acétabulum d'une endoprothèse de hanche lors d'un remplacement
81.47.40↔	Autre réparation du genou, de la rotule et de ses structures de maintien	81.52.58↔	Implantation de la cage antiprotusion, de l'acétabulum ainsi que de la tête d'une endoprothèse de hanche lors d'un remplacement
81.47.60↔	Réparation de la trochlée fémorale avec arthrotomie et ostéotomie du fémur distal avec ou sans plastie sous-chondrale d'os spongieux	81.52.59↔	Implantation de composantes d'une endoprothèse de hanche lors d'un remplacement, autre
81.47.90↔	Autre réparation arthroscopique du genou	81.52.5a↔	Implantation de la tige ainsi que de la tête d'une endoprothèse de hanche lors d'un remplacement
81.47.99↔	Autre réparation du genou, autre	81.52.5b↔	Implantation de la tige, de la tête ainsi que de l'insert d'une endoprothèse de hanche lors d'un remplacement
81.49.10↔	Refixation d'un fragment ostéocondral sous arthroscopie, articulation talo-crurale	81.53↔	Révision sans remplacement d'endoprothèse de hanche
81.49.11↔	Refixation chirurgicale ouverte d'un fragment ostéocondral, articulation talo-crurale	81.54.00↔	Implantation d'endoprothèse de genou, SAP
81.49.12↔	Refixation d'un fragment ostéocondral sous arthroscopie, articulation sous-talaire	81.54.21↔	Première implantation d'endoprothèse totale standard de genou
81.49.13↔	Refixation chirurgicale ouverte d'un fragment ostéocondral, articulation sous-talaire	81.54.22↔	Première implantation d'endoprothèse totale spéciale de genou
81.49.26↔	Incision de l'os sous-chondral sous arthroscopie, articulation talo-crurale		
81.49.27↔	Incision chirurgicale ouverte de l'os sous-chondral, articulation talo-crurale		

81.54.23↔	Première implantation d'endoprothèse totale à charnière de genou	81.63.13↔	Arthrodèse postérieure dynamique de 4 - 6 vertèbres
81.54.24↔	Première implantation de prothèse de genou unicondyalaire à glissement	81.63.20↔	Arthrodèse postérieure de 7 - 8 vertèbres
81.54.25↔	Première implantation de prothèse de genou bicondyalaire à glissement	81.63.21↔	Arthrodèse intracorporeale antérieure et postérieure combinée de 7 - 8 vertèbres
81.54.26↔	Première implantation de bouclier fémoral condyalaire avec resurfaçage arrière de la rotule	81.63.22↔	Arthrodèse intracorporeale antérieure de 7 - 8 vertèbres
81.54.27↔	Première implantation d'un resurfaçage arrière de la rotule	81.63.23↔	Arthrodèse postérieure dynamique de 7 - 8 vertèbres
81.54.28↔	Première implantation d'un remplacement isolé de la surface de glissement fémorale	81.63.99↔	Arthrodèse ou reprise d'arthrodèse de 4 - 8 vertèbres, autre
81.54.29↔	Première implantation d'endoprothèse de genou, autre	81.64.00↔	Arthrodèse ou reprise d'arthrodèse de 9 vertèbres ou plus, SAP
81.54.31↔	Implantation d'une endoprothèse totale standard de genou lors d'un remplacement de prothèse	81.64.10↔	Arthrodèse postérieure de 9 vertèbres ou plus
81.54.32↔	Implantation d'une endoprothèse totale spéciale de genou lors d'un remplacement de prothèse	81.64.11↔	Arthrodèse intracorporeale antérieure et postérieure combinée de 9 vertèbres ou plus
81.54.33↔	Implantation d'une endoprothèse totale de genou à charnière lors d'un remplacement de prothèse	81.64.99↔	Arthrodèse ou reprise d'arthrodèse de 9 vertèbres ou plus, autre
81.54.34↔	Implantation d'une prothèse unicondyalaire à glissement lors d'un remplacement de prothèse	81.65.10↔	Vertébroplastie, 1 corps vertébral
81.54.35↔	Implantation d'une prothèse bicondyalaire à glissement lors d'un remplacement de prothèse	81.65.11↔	Vertébroplastie, 2 corps vertébraux
81.54.39↔	Implantation d'une endoprothèse de genou lors d'un remplacement de prothèse, autre	81.65.12↔	Vertébroplastie, 3 corps vertébraux
81.54.42↔	Implantation d'un resurfaçage arrière de la rotule lors d'un remplacement	81.65.13↔	Vertébroplastie, 4 corps vertébraux et plus
81.54.43↔	Implantation d'un insert de prothèse de genou lors d'un remplacement	81.65.99↔	Vertébroplastie, autre
81.54.44↔	Implantation de composantes tibiales ou fémorales ainsi que de l'insert d'une endoprothèse de genou unicondyalaire, resp. bicondyalaire, à glissement ou totale standard lors d'un remplacement	81.66.10↔	Kyphoplastie, 1 corps vertébral
81.54.45↔	Implantation de composantes tibiales ou fémorales ainsi que de l'insert d'une endoprothèse totale de genou spéciale ou d'une endoprothèse totale à charnière lors d'un remplacement	81.66.11↔	Kyphoplastie, 2 corps vertébraux
81.54.46↔	Implantation d'un remplacement isolé de la surface de glissement fémorale lors d'un remplacement	81.66.12↔	Kyphoplastie, 3 corps vertébraux
81.54.47↔	Implantation d'un bouclier fémoral condyalaire avec resurfaçage arrière de la rotule lors d'un remplacement	81.66.13↔	Kyphoplastie, 4 corps vertébraux et plus
81.54.49↔	Implantation de composantes d'une endoprothèse de genou lors d'un remplacement, autre	81.66.99↔	Kyphoplastie, autre
81.55↔	Révision sans remplacement d'une endoprothèse de genou	81.71.00↔	Arthroplastie métacarpo-phalangienne et interphalangienne avec implant, SAP
81.56↔	Prothèse totale de cheville	81.71.10↔	Implantation d'une autre endoprothèse d'articulation de doigt
81.57.00↔	Prothèse articulaire, pied et orteil, SAP	81.71.99↔	Arthroplastie métacarpophalangienne et interphalangienne avec implant, autre
81.57.10↔	Prothèse articulaire, pied et orteil, endoprothèse du tarse postérieur	81.72↔	Arthroplastie métacarpo-phalangienne et interphalangienne, sans implant
81.57.11↔	Prothèse articulaire, pied et orteil, endoprothèse du médio-tarse ou d'orteil	81.73↔	Remplacement total du poignet
81.57.99↔	Prothèse articulaire, pied et orteil, autre	81.74.00↔	Arthroplastie carpo-carpienne et carpo-métacarpienne avec implant, SAP
81.59.10↔	Révision de prothèse articulaire de membre inférieur, sans remplacement	81.74.10↔	Implantation d'endoprothèse d'articulation trapézo-métacarpienne du pouce
81.59.11↔	Révision et remplacement d'endoprothèse de cheville	81.74.99↔	Arthroplastie carpo-carpienne et carpo-métacarpienne avec implant, autre
81.59.12↔	Révision et remplacement d'endoprothèse de tarse postérieur	81.75↔	Arthroplastie carpo-carpienne et carpo-métacarpienne, sans implant
81.59.13↔	Révision et remplacement d'endoprothèse de médio-tarse ou d'orteil	81.79↔	Autre réparation de main, doigt et poignet
81.62.00↔	Arthrodèse ou reprise d'arthrodèse de 2 - 3 vertèbres, SAP	81.80↔	Prothèse totale d'épaule
81.62.10↔	Arthrodèse de 2 vertèbres par voie postérieure	81.81↔	Prothèse partielle d'épaule
81.62.11↔	Arthrodèse intracorporeale antérieure et postérieure combinée de 2 vertèbres	81.82.00↔	Réparation de luxation récidivante de l'épaule, SAP
81.62.12↔	Arthrodèse intracorporeale antérieure de 2 vertèbres	81.82.10↔	Réparation de luxation récidivante de l'épaule, refixation arthroscopique du bourrelet glénoïdien
81.62.13↔	Arthrodèse postérieure dynamique de 2 vertèbres	81.82.11↔	Réparation de luxation récidivante de l'épaule, capsulorraphie avec fixation dans la cavité glénoïde sous arthroscopie
81.62.20↔	Arthrodèse postérieure de 3 vertèbres	81.82.19↔	Réparation de luxation récidivante de l'épaule, autre, sous arthroscopie
81.62.21↔	Arthrodèse intracorporeale antérieure et postérieure combinée de 3 vertèbres	81.82.20↔	Réparation de luxation récidivante de l'épaule, refixation chirurgicale ouverte du bord inférieur du bourrelet glénoïdien (limbus)
81.62.22↔	Arthrodèse intracorporeale antérieure de 3 vertèbres	81.82.21↔	Réparation de luxation récidivante de l'épaule, plastie du bord antérieur et postérieur de la cavité glénoïde
81.62.23↔	Arthrodèse postérieure dynamique de 3 vertèbres	81.82.22↔	Réparation de luxation récidivante de l'épaule, plastie antérieure et postérieure de la capsule glénoïde
81.62.99↔	Arthrodèse ou reprise d'arthrodèse de 2 - 3 vertèbres, autre	81.82.29↔	Réparation chirurgicale ouverte de luxation récidivante de l'épaule, autre
81.63.00↔	Arthrodèse ou reprise d'arthrodèse de 4 - 8 vertèbres, SAP	81.82.99↔	Réparation de luxation récidivante de l'épaule, autre
81.63.10↔	Arthrodèse postérieure de 4 - 6 vertèbres	81.83.00↔	Autre réparation de l'épaule, SAP
81.63.11↔	Arthrodèse intracorporeale antérieure et postérieure combinée de 4 - 6 vertèbres	81.83.10↔	Refixation d'un fragment ostéochondral sous arthroscopie, articulation glénohumérale
81.63.12↔	Arthrodèse intracorporeale antérieure de 4 - 6 vertèbres	81.83.11↔	Refixation chirurgicale ouverte d'un fragment ostéochondral, articulation glénohumérale
		81.83.12↔	Refixation d'un fragment ostéochondral sous arthroscopie, articulation acromio-claviculaire
		81.83.13↔	Refixation chirurgicale ouverte d'un fragment ostéochondral, articulation acromio-claviculaire
		81.83.22↔	Lissage arthroscopique du cartilage, articulation glénohumérale
		81.83.23↔	Lissage chirurgical ouvert du cartilage, articulation glénohumérale
		81.83.26↔	Incision de l'os sous-chondral sous arthroscopie, articulation glénohumérale

81.83.27↔	Incision chirurgicale ouverte de l'os sous-chondral, articulation glénohumérale	81.96.10↔	Autre réparation d'articulation, articulation sternoclaviculaire, SAP
81.83.28↔	Incision de l'os sous-chondral sous arthroscopie, articulation acromio-claviculaire	81.96.11↔	Autre réparation d'articulation, articulation sternoclaviculaire, refixation d'un fragment ostéochondral sous arthroscopie
81.83.29↔	Incision chirurgicale ouverte de l'os sous-chondral, articulation acromio-claviculaire	81.96.12↔	Autre réparation d'articulation, articulation sternoclaviculaire, refixation chirurgicale ouverte d'un fragment ostéochondral
81.83.30↔	Incision de l'os sous-chondral avec insertion d'implant acellulaire sous arthroscopie, articulation glénohumérale	81.96.19↔	Autre réparation d'articulation, articulation sternoclaviculaire, autre
81.83.31↔	Incision de l'os sous-chondral avec insertion d'implant acellulaire sous arthroscopie, articulation acromio-claviculaire	81.96.1a↔	Autre réparation d'articulation, articulation sternoclaviculaire, incision de l'os sous-chondral sous arthroscopie
81.83.32↔	Refixation arthroscopique du bourrelet glénoïdien	81.96.1b↔	Autre réparation d'articulation, articulation sternoclaviculaire, incision chirurgicale ouverte de l'os sous-chondral
81.83.33↔	Élargissement arthroscopique de l'espace sous-acromial	81.96.1c↔	Autre réparation d'articulation, articulation sternoclaviculaire, incision de l'os sous-chondral avec insertion d'implant acellulaire sous arthroscopie
81.83.34↔	Capsulorrhaphie avec fixation dans la cavité glénoïde sous arthroscopie	81.96.20↔	Autre réparation d'articulation, poignet, SAP
81.83.35↔	Incision chirurgicale ouverte de l'os sous-chondral avec insertion d'implant acellulaire, articulation glénohumérale	81.96.21↔	Autre réparation d'articulation, poignet, refixation d'un fragment ostéochondral sous arthroscopie
81.83.36↔	Incision chirurgicale ouverte de l'os sous-chondral avec insertion d'implant acellulaire, articulation acromio-claviculaire	81.96.22↔	Autre réparation d'articulation, poignet, refixation chirurgicale ouverte d'un fragment ostéochondral
81.83.39↔	Refixation et plastie de l'appareil capsulo-ligamentaire de l'épaule sous arthroscopie, autre	81.96.29↔	Autre réparation d'articulation, poignet, autre
81.83.40↔	Arthroplastie de résection de l'épaule	81.96.2a↔	Autre réparation d'articulation, poignet, incision de l'os sous-chondral sous arthroscopie
81.83.41↔	Refixation chirurgicale ouverte du bord inférieur du bourrelet glénoïdien (limbus)	81.96.2b↔	Autre réparation d'articulation, poignet, incision chirurgicale ouverte de l'os sous-chondral
81.83.42↔	Plastie du bord antérieur et postérieur de la cavité glénoïde	81.96.2c↔	Autre réparation d'articulation, poignet, incision de l'os sous-chondral avec insertion d'implant acellulaire sous arthroscopie
81.83.43↔	Plastie antérieure et postérieure de la capsule glénoïde	81.96.2d↔	Autre réparation d'articulation, poignet, prothèse de la tête cubitale
81.83.44↔	Acromioplastie avec section du ligament coraco-acromial, chirurgie ouverte	81.96.30↔	Autre réparation d'articulation, articulation sacro-iliaque, SAP
81.83.49↔	Refixation et plastie chirurgicale ouverte de l'appareil capsulo-ligamentaire de l'épaule, autre	81.96.31↔	Autre réparation d'articulation, articulation sacro-iliaque, refixation d'un fragment ostéochondral sous arthroscopie
81.83.99↔	Autre réparation de l'épaule, autre	81.96.32↔	Autre réparation d'articulation, articulation sacro-iliaque, refixation chirurgicale ouverte d'un fragment ostéochondral
81.84↔	Prothèse totale de coude	81.96.39↔	Autre réparation d'articulation, articulation sacro-iliaque, autre
81.85.00↔	Autre réparation du coude, SAP	81.96.3a↔	Autre réparation d'articulation, articulation sacro-iliaque, incision de l'os sous-chondral sous arthroscopie
81.85.10↔	Refixation d'un fragment ostéochondral sous arthroscopie, coude	81.96.3b↔	Autre réparation d'articulation, articulation sacro-iliaque, incision chirurgicale ouverte de l'os sous-chondral
81.85.11↔	Refixation chirurgicale ouverte d'un fragment ostéochondral, coude	81.96.3c↔	Autre réparation d'articulation, articulation sacro-iliaque, incision de l'os sous-chondral avec insertion d'implant acellulaire sous arthroscopie
81.85.18↔	Incision de l'os sous-chondral sous arthroscopie, coude	81.96.40↔	Autre réparation d'articulation, articulation tibia-péronière supérieure, SAP
81.85.19↔	Incision chirurgicale ouverte de l'os sous-chondral, coude	81.96.41↔	Autre réparation d'articulation, articulation tibia-péronière supérieure, refixation d'un fragment ostéochondral sous arthroscopie
81.85.20↔	Incision de l'os sous-chondral avec insertion d'implant acellulaire sous arthroscopie, coude	81.96.42↔	Autre réparation d'articulation, articulation tibia-péronière supérieure, refixation chirurgicale ouverte d'un fragment ostéochondral
81.85.21↔	Arthroplastie de résection du coude	81.96.49↔	Autre réparation d'articulation, articulation tibia-péronière supérieure, autre
81.85.30↔	Remplacement prothétique de la surface articulaire de l'humérus distal	81.96.4a↔	Autre réparation d'articulation, articulation tibia-péronière supérieure, incision de l'os sous-chondral sous arthroscopie
81.85.31↔	Autre réparation du coude, prothèse de la tête radiale	81.96.4b↔	Autre réparation d'articulation, articulation tibia-péronière supérieure, incision chirurgicale ouverte de l'os sous-chondral
81.85.99↔	Autre réparation du coude, autre	81.96.4c↔	Autre réparation d'articulation, articulation tibia-péronière supérieure, incision de l'os sous-chondral avec insertion d'implant acellulaire sous arthroscopie
81.93.00↔	Suture de capsule ou de ligament du membre supérieur, SAP	81.96.50↔	Autre réparation d'articulation, articulation métatarsophalangienne, SAP
81.93.10↔	Suture de l'appareil ligamentaire de la clavicule	81.96.51↔	Autre réparation d'articulation, articulation métatarsophalangienne, refixation d'un fragment ostéochondral sous arthroscopie
81.93.20↔	Suture du ligament annulaire radio-cubital	81.96.52↔	Autre réparation d'articulation, articulation métatarsophalangienne, refixation chirurgicale ouverte d'un fragment ostéochondral
81.93.21↔	Suture de l'appareil ligamentaire radio-cubital distal	81.96.59↔	Autre réparation d'articulation, articulation métatarsophalangienne, autre
81.93.30↔	Suture de capsule ou de ligament, carpe et métacarpe	81.96.5a↔	Autre réparation d'articulation, articulation métatarsophalangienne, incision de l'os sous-chondral sous arthroscopie
81.93.99↔	Suture de capsule ou de ligament du membre supérieur, autre	81.96.5b↔	Autre réparation d'articulation, articulation métatarsophalangienne, incision chirurgicale ouverte de l'os sous-chondral
81.94↔	Suture de capsule ou de ligament de cheville et de pied		
81.95.00↔	Suture de capsule ou de ligament d'autre articulation du membre inférieur, SAP		
81.95.09↔	Suture de capsule ou de ligament d'autre articulation de membre inférieur, autre		
81.95.10↔	Suture du ligament croisé antérieur, sous arthroscopie		
81.95.11↔	Suture du ligament croisé antérieur, par chirurgie ouverte		
81.95.12↔	Suture du ligament croisé postérieur, sous arthroscopie		
81.95.13↔	Suture du ligament croisé postérieur, par chirurgie ouverte		
81.95.14↔	Suture arthroscopique de l'appareil capsulo-ligamentaire interne avec implication méniscale		
81.95.15↔	Suture chirurgicale ouverte de l'appareil capsulo-ligamentaire interne avec implication méniscale		
81.95.16↔	Suture de l'appareil capsulo-ligamentaire externe, sous arthroscopie		
81.95.17↔	Suture de l'appareil capsulo-ligamentaire externe, par chirurgie ouverte		
81.95.18↔	Suture de l'appareil capsulo-ligamentaire dorsal, par chirurgie ouverte		
81.95.1a↔	Suture de l'appareil capsulo-ligamentaire dorsal, sous arthroscopie		



81.96.5c↔	Autre réparation d'articulation, articulation métatarso-phalangienne, incision de l'os sous-chondral avec insertion d'implant acellulaire sous arthroscopie	81.97.17↔	Révision et remplacement d'autre endoprothèse d'articulation de doigt
81.96.60↔	Autre réparation d'articulation, orteil, SAP	81.99.00↔	Autres opérations des articulations, SAP
81.96.61↔	Autre réparation d'articulation, orteil, refixation d'un fragment ostéochondral sous arthroscopie	81.99.10↔	Révision arthroscopique d'articulation, SAP
81.96.62↔	Autre réparation d'articulation, orteil, refixation chirurgicale ouverte d'un fragment ostéochondral	81.99.11↔	Révision arthroscopique d'articulation, articulation glénohumérale
81.96.69↔	Autre réparation d'articulation, orteil, autre	81.99.12↔	Révision arthroscopique d'articulation, articulation acromio-claviculaire
81.96.6a↔	Autre réparation d'articulation, orteil, incision de l'os sous-chondral sous arthroscopie	81.99.13↔	Révision arthroscopique d'articulation, articulation sternoclaviculaire
81.96.6b↔	Autre réparation d'articulation, orteil, incision chirurgicale ouverte de l'os sous-chondral	81.99.14↔	Révision arthroscopique d'articulation, coude
81.96.6c↔	Autre réparation d'articulation, orteil, incision de l'os sous-chondral avec insertion d'implant acellulaire sous arthroscopie	81.99.15↔	Révision arthroscopique d'articulation, poignet
81.96.70↔	Autre réparation d'articulation, autres articulations du pied, SAP	81.99.16↔	Révision arthroscopique d'articulation, articulation sacro-iliaque
81.96.71↔	Autre réparation d'articulation, autres articulations du pied, refixation d'un fragment ostéochondral sous arthroscopie	81.99.17↔	Révision arthroscopique d'articulation, symphyse
81.96.72↔	Autre réparation d'articulation, autres articulations du pied, refixation chirurgicale ouverte d'un fragment ostéochondral	81.99.18↔	Révision arthroscopique d'articulation, hanche
81.96.79↔	Autre réparation d'articulation, autres articulations du pied, autre	81.99.19↔	Révision arthroscopique d'articulation, autre
81.96.7a↔	Autre réparation d'articulation, autres articulations du pied, incision de l'os sous-chondral sous arthroscopie	81.99.1a↔	Révision arthroscopique d'articulation, genou
81.96.7b↔	Autre réparation d'articulation, autres articulations du pied, incision chirurgicale ouverte de l'os sous-chondral	81.99.1b↔	Révision arthroscopique d'articulation, articulation tibio-péronière supérieure
81.96.7c↔	Autre réparation d'articulation, autres articulations du pied, incision de l'os sous-chondral avec insertion d'implant acellulaire sous arthroscopie	81.99.1c↔	Révision arthroscopique d'articulation, articulation talo-curale
81.96.80↔	Autre réparation d'articulation, autre site spécifié, SAP	81.99.1d↔	Révision arthroscopique d'articulation, articulation sous-talaire
81.96.81↔	Autre réparation d'articulation, autre site spécifié, refixation d'un fragment ostéochondral sous arthroscopie	81.99.1e↔	Révision arthroscopique d'articulation, pied et orteil, autre
81.96.82↔	Autre réparation d'articulation, autre site spécifié, refixation chirurgicale ouverte d'un fragment ostéochondral	81.99.1f↔	Révision arthroscopique d'articulation, articulation métatarso-phalangienne
81.96.89↔	Autre réparation d'articulation, autre site spécifié, autre	81.99.1g↔	Révision arthroscopique d'articulation, orteil
81.96.8a↔	Autre réparation d'articulation, autre site spécifié, incision de l'os sous-chondral sous arthroscopie	81.99.20↔	Révision chirurgicale ouverte d'articulation, SAP
81.96.8b↔	Autre réparation d'articulation, autre site spécifié, incision chirurgicale ouverte de l'os sous-chondral	81.99.21↔	Révision chirurgicale ouverte d'articulation, articulation glénohumérale
81.96.8c↔	Autre réparation d'articulation, autre site spécifié, incision de l'os sous-chondral avec insertion d'implant acellulaire sous arthroscopie	81.99.22↔	Révision chirurgicale ouverte d'articulation, articulation acromio-claviculaire
81.96.92↔	Autre intervention de réparation et de plastie articulaire, refixation dans l'appareil capsulo-ligamentaire d'autres articulations	81.99.23↔	Révision chirurgicale ouverte d'articulation, articulation sternoclaviculaire
81.96.93↔	Autre intervention de réparation et de plastie articulaire, implantation/ablation de ménisque en collagène	81.99.24↔	Révision chirurgicale ouverte d'articulation, coude
81.96.94↔	Autre intervention de réparation et de plastie articulaire, implantation/ablation de ménisque en collagène sous arthroscopie	81.99.25↔	Révision chirurgicale ouverte d'articulation, poignet
81.96.95↔	Autre intervention de réparation et de plastie articulaire, implantation d'endoprothèse d'articulation de membre supérieur, autre	81.99.26↔	Révision chirurgicale ouverte d'articulation, articulation sacro-iliaque
81.96.97↔	Autre intervention de réparation et de plastie articulaire, implantation complexe primaire/de remplacement d'une endoprothèse articulaire associée à l'implantation de matériel de substitution osseuse et/ou le remplacement d'articulations voisines	81.99.27↔	Révision chirurgicale ouverte d'articulation, symphyse
81.96.98↔	Autre intervention de réparation et de plastie articulaire, arthroplastie de résection du poignet	81.99.28↔	Révision chirurgicale ouverte d'articulation, hanche
81.96.9a↔	Autre intervention de réparation et de plastie articulaire, arthroplastie de résection d'articulation du pied	81.99.29↔	Révision chirurgicale ouverte d'articulation, autre
81.96.9b↔	Autre intervention de réparation et de plastie articulaire, autre intervention de plastie articulaire	81.99.2a↔	Révision chirurgicale ouverte d'articulation, genou
81.97.10↔	Révision de prothèse articulaire du membre supérieur, sans remplacement	81.99.2b↔	Révision chirurgicale ouverte d'articulation, articulation tibio-péronière supérieure
81.97.11↔	Révision et remplacement de prothèse totale d'épaule	81.99.2c↔	Révision chirurgicale ouverte d'articulation, articulation talo-curale
81.97.12↔	Révision et remplacement de prothèse de tête humérale	81.99.2d↔	Révision chirurgicale ouverte d'articulation, articulation sous-talaire
81.97.13↔	Révision et remplacement de prothèse totale de coude	81.99.2e↔	Révision chirurgicale ouverte d'articulation, pied et orteil, autre
81.97.14↔	Révision et remplacement de prothèse de tête radiale	81.99.2f↔	Révision chirurgicale ouverte d'articulation, articulation métatarso-phalangienne
81.97.15↔	Révision et remplacement de prothèse de poignet	81.99.2g↔	Révision chirurgicale ouverte d'articulation, orteil
81.97.16↔	Révision et remplacement d'endoprothèse d'articulation trapézo-métacarpienne du pouce	81.99.30↔	Opérations arthroscopiques de cartilage articulaire, SAP
		81.99.31↔	Opération arthroscopique de cartilage articulaire, articulation glénohumérale
		81.99.32↔	Opération arthroscopique de cartilage articulaire, articulation acromio-claviculaire
		81.99.33↔	Opération arthroscopique de cartilage articulaire, articulation sternoclaviculaire
		81.99.34↔	Opération arthroscopique de cartilage articulaire, coude
		81.99.35↔	Opération arthroscopique de cartilage articulaire, poignet
		81.99.36↔	Opération arthroscopique de cartilage articulaire, articulation sacro-iliaque
		81.99.37↔	Opération arthroscopique de cartilage articulaire, symphyse
		81.99.38↔	Opération arthroscopique de cartilage articulaire, hanche
		81.99.39↔	Opération arthroscopique de cartilage articulaire, autre
		81.99.3a↔	Opération arthroscopique de cartilage articulaire et de ménisque, genou
		81.99.3b↔	Opération arthroscopique de cartilage articulaire, articulation tibio-péronière supérieure
		81.99.3c↔	Opération arthroscopique de cartilage articulaire, articulation talo-curale
		81.99.3d↔	Opération arthroscopique de cartilage articulaire, articulation sous-talaire

81.99.3e↔	Opération arthroscopique de cartilage articulaire, pied et orteil, autre	81.99.94↔	Autre opération chirurgicale ouverte d'articulation et de cartilage articulaire, coude
81.99.3f↔	Opération arthroscopique de cartilage articulaire, articulation métatarso-phalangienne	81.99.95↔	Autre opération chirurgicale ouverte d'articulation et de cartilage articulaire, articulation radio-cubitale supérieure
81.99.3g↔	Opération arthroscopique de cartilage articulaire, orteil	81.99.96↔	Autre opération chirurgicale ouverte d'articulation et de cartilage articulaire, poignet
81.99.40↔	Opération chirurgicale ouverte de cartilage articulaire, SAP	81.99.97↔	Autre opération chirurgicale ouverte d'articulation et de cartilage articulaire, articulation sacro-iliaque
81.99.41↔	Opération chirurgicale ouverte de cartilage articulaire, articulation glénohumérale	81.99.98↔	Autre opération chirurgicale ouverte d'articulation et de cartilage articulaire, hanche
81.99.42↔	Opération chirurgicale ouverte de cartilage articulaire, articulation acromio-claviculaire	81.99.99↔	Autres opérations d'articulations, autre
81.99.43↔	Opération chirurgicale ouverte de cartilage articulaire, articulation sternoclaviculaire	81.99.9a↔	Autre opération chirurgicale ouverte d'articulation et de cartilage articulaire, articulation tibio-péronière supérieure
81.99.44↔	Opération chirurgicale ouverte de cartilage articulaire, coude	81.99.9b↔	Autre opération chirurgicale ouverte d'articulation et de cartilage articulaire, articulation talo-crurale
81.99.45↔	Opération chirurgicale ouverte de cartilage articulaire, poignet	81.99.9c↔	Autre opération chirurgicale ouverte d'articulation et de cartilage articulaire, articulation sous-talaire
81.99.46↔	Opération chirurgicale ouverte de cartilage articulaire, articulation sacro-iliaque	81.99.9e↔	Autre opération chirurgicale ouverte d'articulation et de cartilage articulaire, pied et orteil, autre
81.99.47↔	Opération chirurgicale ouverte de cartilage articulaire, symphyse	81.99.9f↔	Autre opération chirurgicale ouverte d'articulation et de cartilage articulaire, articulation métatarso-phalangienne
81.99.48↔	Opération chirurgicale ouverte de cartilage articulaire, hanche	81.99.9g↔	Autre opération chirurgicale ouverte d'articulation et de cartilage articulaire, orteil
81.99.49↔	Opération chirurgicale ouverte de cartilage articulaire, autre	81.9a.11↔	Grefe de cartilage et implantation de tissu cultivé in vitro, articulation glénohumérale, par arthroscopie
81.99.4a↔	Opération chirurgicale ouverte de cartilage articulaire et de ménisque, genou	81.9a.12↔	Grefe de cartilage et implantation de tissu cultivé in vitro, articulation acromio-claviculaire, par arthroscopie
81.99.4b↔	Opération chirurgicale ouverte de cartilage articulaire, articulation tibio-péronière supérieure	81.9a.13↔	Grefe de cartilage et implantation de tissu cultivé in vitro, articulation sternoclaviculaire, par arthroscopie
81.99.4c↔	Opération chirurgicale ouverte de cartilage articulaire, articulation talo-crurale	81.9a.14↔	Grefe de cartilage et implantation de tissu cultivé in vitro, coude, par arthroscopie
81.99.4d↔	Opération chirurgicale ouverte de cartilage articulaire, articulation sous-talaire	81.9a.16↔	Grefe de cartilage et implantation de tissu cultivé in vitro, poignet, par arthroscopie
81.99.4e↔	Opération chirurgicale ouverte de cartilage articulaire, pied et orteil, autre	81.9a.1a↔	Grefe de cartilage et implantation de tissu cultivé in vitro, articulation sacro-iliaque, par arthroscopie
81.99.4f↔	Opération chirurgicale ouverte de cartilage articulaire, articulation métatarso-phalangienne	81.9a.1b↔	Grefe de cartilage et implantation de tissu cultivé in vitro, hanche, par arthroscopie
81.99.4g↔	Opération chirurgicale ouverte de cartilage articulaire, orteil	81.9a.1c↔	Grefe de cartilage et implantation de tissu cultivé in vitro, articulation du genou, par arthroscopie
81.99.50↔	Arthrorise et fixation temporaire d'une articulation, SAP	81.9a.1d↔	Grefe de cartilage et implantation de tissu cultivé in vitro, articulation tibio-péronière supérieure, par arthroscopie
81.99.51↔	Arthrorise et fixation temporaire d'une articulation, articulation glénohumérale	81.9a.1e↔	Grefe de cartilage et implantation de tissu cultivé in vitro, articulation talo-crurale, par arthroscopie
81.99.52↔	Arthrorise et fixation temporaire d'une articulation, articulation acromio-claviculaire	81.9a.1f↔	Grefe de cartilage et implantation de tissu cultivé in vitro, articulation sous-talaire, par arthroscopie
81.99.53↔	Arthrorise et fixation temporaire d'une articulation, articulation sternoclaviculaire	81.9a.1g↔	Grefe de cartilage et implantation de tissu cultivé in vitro dans l'articulation, autres articulations tarsiennes et tarsométarsiennes, par arthroscopie
81.99.54↔	Arthrorise et fixation temporaire d'une articulation, coude	81.9a.1h↔	Grefe de cartilage et implantation de tissu cultivé in vitro, articulation métatarso-phalangienne, par arthroscopie
81.99.55↔	Arthrorise et fixation temporaire d'une articulation, poignet	81.9a.1i↔	Grefe de cartilage et implantation de tissu cultivé in vitro, articulation d'orteil, par arthroscopie
81.99.56↔	Arthrorise et fixation temporaire d'une articulation, articulation sacro-iliaque	81.9a.1j↔	Grefe de cartilage et implantation de tissu cultivé in vitro, autres articulations, par arthroscopie
81.99.57↔	Arthrorise et fixation temporaire d'une articulation, symphyse	81.9a.21↔	Grefe de cartilage et implantation de tissu cultivé in vitro, articulation glénohumérale, par chirurgie ouverte
81.99.58↔	Arthrorise et fixation temporaire d'une articulation, hanche	81.9a.22↔	Grefe de cartilage et implantation de tissu cultivé in vitro, articulation acromio-claviculaire, par chirurgie ouverte
81.99.59↔	Arthrorise et fixation temporaire d'une articulation, autre	81.9a.23↔	Grefe de cartilage et implantation de tissu cultivé in vitro, articulation sternoclaviculaire, par chirurgie ouverte
81.99.5a↔	Arthrorise et fixation temporaire d'une articulation, genou	81.9a.24↔	Grefe de cartilage et implantation de tissu cultivé in vitro, coude, par chirurgie ouverte
81.99.5b↔	Arthrorise et fixation temporaire d'une articulation, articulation tibio-péronière supérieure	81.9a.26↔	Grefe de cartilage et implantation de tissu cultivé in vitro, poignet, par chirurgie ouverte
81.99.5c↔	Arthrorise et fixation temporaire d'une articulation, articulation talo-crurale	81.9a.2a↔	Grefe de cartilage et implantation de tissu cultivé in vitro, articulation sacro-iliaque, par chirurgie ouverte
81.99.5d↔	Arthrorise et fixation temporaire d'une articulation, articulation sous-talaire	81.9a.2b↔	Grefe de cartilage et implantation de tissu cultivé in vitro, hanche, par chirurgie ouverte
81.99.5e↔	Arthrorise et fixation temporaire d'une articulation, pied et orteil, autre	81.9a.2c↔	Grefe de cartilage et implantation de tissu cultivé in vitro, articulation du genou, par chirurgie ouverte
81.99.5f↔	Arthrorise et fixation temporaire d'une articulation, articulation métatarso-phalangienne	81.9a.2d↔	Grefe de cartilage et implantation de tissu cultivé in vitro, articulation tibio-péronière supérieure, par chirurgie ouverte
81.99.5g↔	Arthrorise et fixation temporaire d'une articulation, orteil		
81.99.80↔	Autres opérations arthroscopiques d'articulations, SAP		
81.99.81↔	Autre opération arthroscopique d'articulation, poignet		
81.99.82↔	Autre opération arthroscopique d'articulation, genou		
81.99.83↔	Autre opération arthroscopique d'articulation, articulation talo-crurale		
81.99.89↔	Autre opération arthroscopique d'articulation, autre		
81.99.90↔	Autres opérations chirurgicales ouvertes d'articulation et de cartilage articulaire, SAP		
81.99.91↔	Autre opération chirurgicale ouverte d'articulation et de cartilage articulaire, articulation glénohumérale		
81.99.92↔	Autre opération chirurgicale ouverte d'articulation et de cartilage articulaire, articulation acromio-claviculaire		
81.99.93↔	Autre opération chirurgicale ouverte d'articulation et de cartilage articulaire, articulation sternoclaviculaire		

81.9a.2e↔	Greffe de cartilage et implantation de tissu cultivé in vitro, articulation talo-crurale, par chirurgie ouverte	81.9a.4j↔	Transplantation de chondrocytes autologues sur matrice, autres articulations, par chirurgie ouverte
81.9a.2f↔	Greffe de cartilage et implantation de tissu cultivé in vitro, articulation sous-talaire, par chirurgie ouverte	81.9a.5c↔	Greffe de cartilage par transfert ostéo-articulaire (système OATS), plastie en mosaïque, articulation du genou, par arthroscopie
81.9a.2g↔	Greffe de cartilage et implantation de tissu cultivé in vitro dans l'articulation, autres articulations tarsiennes et tarsométatarsiennes, par chirurgie ouverte	81.9a.6c↔	Greffe de cartilage par transfert ostéo-articulaire (système OATS), plastie en mosaïque, articulation du genou, par chirurgie ouverte
81.9a.2h↔	Greffe de cartilage et implantation de tissu cultivé in vitro, articulation métatarso-phalangienne, par chirurgie ouverte	82.04↔	Incision et drainage de l'espace palmaire ou thénarien
81.9a.2i↔	Greffe de cartilage et implantation de tissu cultivé in vitro, articulation d'orteil, par chirurgie ouverte	82.09.10↔	Autre incision de tissu mou de la main, synovectomie de la main
81.9a.2j↔	Greffe de cartilage et implantation de tissu cultivé in vitro, autres articulations, par chirurgie ouverte	82.11.10↔	Ténotomie percutanée de la main, poignet
81.9a.31↔	Transplantation de chondrocytes autologues sur matrice, articulation glénohumérale, par arthroscopie	82.11.11↔	Ténotomie percutanée de la main, doigt
81.9a.32↔	Transplantation de chondrocytes autologues sur matrice, articulation acromio-claviculaire, par arthroscopie	82.11.20↔	Ténotomie chirurgicale ouverte de la main
81.9a.33↔	Transplantation de chondrocytes autologues sur matrice, articulation sternoclaviculaire, par arthroscopie	82.11.99↔	Ténotomie de la main, autre
81.9a.34↔	Transplantation de chondrocytes autologues sur matrice, coude, par arthroscopie	82.12↔	Fasciotomie de la main
81.9a.36↔	Transplantation de chondrocytes autologues sur matrice, poignet, par arthroscopie	82.19.10↔	Autre section de tissu mou de la main, section de muscles de la main
81.9a.3a↔	Transplantation de chondrocytes autologues sur matrice, articulation sacro-iliaque, par arthroscopie	82.19.99↔	Autre section de tissu mou de la main, autre
81.9a.3b↔	Transplantation de chondrocytes autologues sur matrice, hanche, par arthroscopie	82.21↔	Excision de lésion de la gaine tendineuse de la main
81.9a.3c↔	Transplantation de chondrocytes autologues sur matrice, articulation du genou, par arthroscopie	82.22↔	Excision de lésion de muscle de la main
81.9a.3d↔	Transplantation de chondrocytes autologues sur matrice, articulation tibio-péronière supérieure, par arthroscopie	82.31↔	Bursectomie de la main
81.9a.3e↔	Transplantation de chondrocytes autologues sur matrice, articulation talo-crurale, par arthroscopie	82.32↔	Excision de tendon de la main pour greffe
81.9a.3f↔	Transplantation de chondrocytes autologues sur matrice, articulation sous-talaire, par arthroscopie	82.33↔	Autre excision de tendon de la main
81.9a.3g↔	Transplantation de chondrocytes autologues sur matrice, autres articulations tarsiennes et tarsométatarsiennes, par arthroscopie	82.34↔	Excision de muscle ou de fascia de la main pour greffe (transfert)
81.9a.3h↔	Transplantation de chondrocytes autologues sur matrice, articulation métatarso-phalangienne, par arthroscopie	82.35.00↔	Autre fasciectomie de la main, SAP
81.9a.3i↔	Transplantation de chondrocytes autologues sur matrice, articulation d'orteil, par arthroscopie	82.35.10↔	Fasciectomie du creux palmaire
81.9a.3j↔	Transplantation de chondrocytes autologues sur matrice, autres articulations, par arthroscopie	82.35.11↔	Fasciectomie de main et de doigt avec neurolyse
81.9a.41↔	Transplantation de chondrocytes autologues sur matrice, articulation glénohumérale, par chirurgie ouverte	82.35.12↔	Fasciectomie de main et de doigt avec neurolyse et artériolyse
81.9a.42↔	Transplantation de chondrocytes autologues sur matrice, articulation acromio-claviculaire, par chirurgie ouverte	82.35.13↔	Fasciectomie de main et de doigt avec arthrolyse
81.9a.43↔	Transplantation de chondrocytes autologues sur matrice, articulation sternoclaviculaire, par chirurgie ouverte	82.35.99↔	Autre fasciectomie de la main, autre
81.9a.44↔	Transplantation de chondrocytes autologues sur matrice, coude, par chirurgie ouverte	82.36↔	Autre myectomie de la main
81.9a.46↔	Transplantation de chondrocytes autologues sur matrice, poignet, par chirurgie ouverte	82.39.00↔	Autre excision de tissu mou de la main, SAP
81.9a.4a↔	Transplantation de chondrocytes autologues sur matrice, articulation sacro-iliaque, par chirurgie ouverte	82.39.10↔	Autre excision de tissu mou de la main, excision de gaines tendineuses de la main
81.9a.4b↔	Transplantation de chondrocytes autologues sur matrice, hanche, par chirurgie ouverte	82.39.99↔	Autre excision de tissu mou de la main, autre
81.9a.4c↔	Transplantation de chondrocytes autologues sur matrice, articulation du genou, par chirurgie ouverte	82.41↔	Suture de gaine de tendon de la main
81.9a.4d↔	Transplantation de chondrocytes autologues sur matrice, articulation tibio-péronière supérieure, par chirurgie ouverte	82.42↔	Suture différée de tendon fléchisseur de la main
81.9a.4e↔	Transplantation de chondrocytes autologues sur matrice, articulation talo-crurale, par chirurgie ouverte	82.43↔	Suture différée d'autre tendon de la main
81.9a.4f↔	Transplantation de chondrocytes autologues sur matrice, articulation sous-talaire, par chirurgie ouverte	82.44↔	Autre suture de tendon fléchisseur de la main
81.9a.4g↔	Transplantation de chondrocytes autologues sur matrice, autres articulations tarsiennes et tarsométatarsiennes, par chirurgie ouverte	82.45↔	Autre suture d'autre tendon de la main
81.9a.4h↔	Transplantation de chondrocytes autologues sur matrice, articulation métatarso-phalangienne, par chirurgie ouverte	82.46.00↔	Suture de muscle ou de fascia de la main, SAP
81.9a.4i↔	Transplantation de chondrocytes autologues sur matrice, articulation d'orteil, par chirurgie ouverte	82.46.10↔	Suture de fascia de la main
		82.46.20↔	Suture de muscle de la main
		82.46.99↔	Suture de muscle ou de fascia de la main, autre
		82.51↔	Avancement de tendon de la main
		82.52↔	Recul de tendon de la main
		82.53↔	Réinsertion de tendon de la main
		82.54↔	Réinsertion de muscle de la main
		82.55↔	Autre changement de longueur de muscle ou tendon de main
		82.56↔	Autre transfert ou greffe de tendon de la main
		82.57.00↔	Autre transfert d'autre tendon de la main, SAP
		82.57.10↔	Autre transfert d'autre tendon de la main, transfert de tendon fléchisseur de la main
		82.57.99↔	Autre transfert d'autre tendon de la main, autre
		82.58↔	Autre transfert ou lambeau musculaire de la main
		82.59↔	Autre transposition de muscle de la main
		82.61↔	Pollicisation (avec transfert de nerfs et de vaisseaux)
		82.69↔	Reconstruction du pouce, autre
		82.71↔	Reconstruction de poulie de tendon
		82.72.00↔	Opération plastique de la main avec greffe de muscle ou de fascia, SAP
		82.72.10↔	Opération plastique avec greffe de muscle ou de fascia, un doigt
		82.72.11↔	Opération plastique avec greffe de muscle ou de fascia, autres parties de la main
		82.72.99↔	Opération plastique de la main avec greffe de muscle ou de fascia, autre
		82.79↔	Opération plastique de main avec autre greffe ou implant
		82.81↔	Transfert de doigt, sauf le pouce
		82.82↔	Réparation de main en pince de homard
		82.83↔	Réparation de macrodactylie

82.84↔	Réparation de doigt en maillet	83.14.15↔	Fasciotomie ou aponévrotomie, région inguino-génitale et fesses
82.85↔	Autre ténodèse de la main	83.14.16↔	Fasciotomie ou aponévrotomie, membre inférieur
82.86.00↔	Autre ténoplastie de la main, SAP	83.19.10↔	Section de muscle, tête et cou
82.86.10↔	Ténoplastie, transfert de tendons fléchisseurs de la main	83.19.11↔	Section de muscle, épaule et aisselle
82.86.11↔	Constitution de matériel de greffe pour tendons de la main	83.19.12↔	Section de muscle, bras et coude
82.86.12↔	Révision sans remplacement de greffe de tendon de la main	83.19.13↔	Section de muscle, avant-bras
82.86.13↔	Remplacement d'implant tendineux de la main	83.19.14↔	Section de muscle, paroi thoracique, abdomen et dos
82.86.99↔	Autre ténoplastie de la main, autre	83.19.15↔	Section de muscle, région inguino-génitale et fesses
82.89.10↔	Plastie de gaine tendineuse de la main	83.19.16↔	Section de muscle, membre inférieur
82.89.11↔	Refixation osseuse de ligaments, carpe / métacarpe	83.19.20↔	Désinsertion de muscle, de tendon et de fascia, tête et cou
82.89.12↔	Refixation osseuse d'autres ligaments de la main	83.19.21↔	Désinsertion de muscle, de tendon et de fascia, épaule et aisselle
82.89.13↔	Distraction des parties molles pour couverture d'articulation lors d'anomalies congénitales de la main	83.19.22↔	Désinsertion de muscle, de tendon et de fascia, bras et coude
82.89.14↔	Radialisation lors d'anomalies congénitales de la main	83.19.23↔	Désinsertion de muscle, de tendon et de fascia, avant-bras
82.89.15↔	Résection de resserrements avec reconstruction plastique lors d'anomalies congénitales de la main	83.19.24↔	Désinsertion de muscle, de tendon et de fascia, paroi thoracique, abdomen et dos
82.89.16↔	Transfert d'orteil à doigt	83.19.25↔	Désinsertion de muscle, de tendon et de fascia, région inguino-génitale et fesses
83.02.10↔	Myotomie, tête et cou	83.19.26↔	Désinsertion de muscle, de tendon et de fascia, membre inférieur
83.02.11↔	Myotomie, épaule et aisselle	83.21.11↔	Biopsie ouverte de tissu mou
83.02.12↔	Myotomie, bras et coude	83.21.21↔	Biopsie ouverte de muscle
83.02.13↔	Myotomie, avant-bras	83.21.30↔	Biopsie de tissu mou, biopsie de bourse séreuse
83.02.14↔	Myotomie, paroi thoracique, abdomen et dos	83.31.10↔	Excision de lésion de gaine tendineuse, tête et cou
83.02.15↔	Myotomie, région inguino-génitale et fesses	83.31.11↔	Excision de lésion de gaine tendineuse, épaule et aisselle
83.02.16↔	Myotomie, membre inférieur	83.31.12↔	Excision de lésion de gaine tendineuse, bras et coude
83.02.19↔	Myotomie, autre site	83.31.13↔	Excision de lésion de gaine tendineuse, avant-bras
83.03.10↔	Bursotomie, tête et cou	83.31.14↔	Excision de lésion de gaine tendineuse, paroi thoracique, abdomen et dos
83.03.11↔	Bursotomie, épaule et aisselle	83.31.15↔	Excision de lésion de gaine tendineuse, région inguino-génitale et fesses
83.03.12↔	Bursotomie, bras et coude	83.31.16↔	Excision de lésion de gaine tendineuse, membre inférieur
83.03.13↔	Bursotomie, avant-bras	83.32.10↔	Excision de lésion de muscle, tête et cou
83.03.14↔	Bursotomie, paroi thoracique, abdomen et dos	83.32.11↔	Excision de lésion de muscle, épaule et bras
83.03.15↔	Bursotomie, région inguino-génitale et fesses	83.32.12↔	Excision de lésion de muscle, paroi thoracique, abdomen et dos
83.03.16↔	Bursotomie, membre inférieur	83.32.13↔	Excision de lésion de muscle, région inguino-génitale et fesses
83.03.19↔	Bursotomie, autre site	83.32.14↔	Excision de lésion de muscle, membre inférieur
83.09.10↔	Extraction de corps étranger de muscle, de tendon et de fascia, tête et cou	83.32.19↔	Excision de lésion de muscle, autre site
83.09.11↔	Extraction de corps étranger de muscle, de tendon et de fascia, épaule et aisselle	83.39.10↔	Excision de lésion d'un tendon de la tête et du cou
83.09.12↔	Extraction de corps étranger de muscle, de tendon et de fascia, bras et coude	83.39.11↔	Excision de lésion de tendon, épaule et bras
83.09.13↔	Extraction de corps étranger de muscle, de tendon et de fascia, avant-bras	83.39.12↔	Excision de lésion de tendon, paroi thoracique, abdomen et dos
83.09.14↔	Extraction de corps étranger de muscle, de tendon et de fascia, paroi thoracique, abdomen et dos	83.39.13↔	Excision de lésion de tendon, région inguino-génitale et fesses
83.09.15↔	Extraction de corps étranger de muscle, de tendon et de fascia, région inguino-génitale et fesses	83.39.14↔	Excision de lésion de tendon, membre inférieur
83.09.16↔	Extraction de corps étranger de muscle, de tendon et de fascia, membre inférieur	83.39.20↔	Excision de lésion de fascia, tête et cou
83.09.19↔	Extraction de corps étranger de muscle, de tendon et de fascia, autre site	83.39.21↔	Excision de lésion de fascia, épaule et bras
83.11↔	Ténotomie du tendon d'Achille	83.39.22↔	Excision de lésion de fascia, paroi thoracique, abdomen et dos
83.12↔	Ténotomie des adducteurs de la hanche	83.39.23↔	Excision de lésion de fascia, région inguino-génitale et fesses
83.13.10↔	Incision de tendon, tête et cou	83.39.24↔	Excision de lésion de fascia, membre inférieur
83.13.11↔	Incision de tendon, épaule et aisselle	83.41↔	Excision (prélèvement) de tendon pour greffe
83.13.12↔	Incision de tendon, bras et coude	83.42.10↔	Autre ténectomie, tête et cou
83.13.13↔	Incision de tendon, avant-bras	83.42.11↔	Autre ténectomie, épaule et aisselle
83.13.14↔	Incision de tendon, paroi thoracique, abdomen et dos	83.42.12↔	Autre ténectomie, bras et coude
83.13.15↔	Incision de tendon, région inguino-génitale et fesses	83.42.13↔	Autre ténectomie, avant-bras
83.13.16↔	Incision de tendon, membre inférieur	83.42.14↔	Autre ténectomie, paroi thoracique, abdomen et dos
83.13.20↔	Section de tendon, tête et cou	83.42.15↔	Autre ténectomie, région inguino-génitale et fesses
83.13.21↔	Section de tendon, épaule et aisselle	83.42.16↔	Autre ténectomie, membre inférieur
83.13.22↔	Section de tendon, bras et coude	83.42.19↔	Autre ténectomie, autre site
83.13.23↔	Section de tendon, avant-bras	83.43.10↔	Prélèvement de lambeau myocutané pour greffe
83.13.24↔	Section de tendon, paroi thoracique, abdomen et dos	83.43.11↔	Prélèvement de lambeau ostéomyocutané ou ostéofasciocutané pour greffe
83.13.25↔	Section de tendon, région inguino-génitale et fesses	83.43.12↔	Prélèvement d'autre lambeau microvascularisé et anastomosé de muscle ou de fascia pour greffe
83.13.26↔	Section de tendon, membre inférieur	83.43.99↔	Excision (prélèvement) de muscle ou de fascia pour greffe, autre
83.14.10↔	Fasciotomie ou aponévrotomie, tête et cou	83.44.00↔	Autre fasciectomie, SAP
83.14.11↔	Fasciotomie ou aponévrotomie, épaule et aisselle	83.44.10↔	Autre fasciectomie, tête et cou
83.14.12↔	Fasciotomie ou aponévrotomie, bras et coude	83.44.11↔	Autre fasciectomie, épaule et aisselle
83.14.13↔	Fasciotomie ou aponévrotomie, avant-bras	83.44.12↔	Autre fasciectomie, bras et coude
83.14.14↔	Fasciotomie ou aponévrotomie, paroi thoracique, abdomen et dos	83.44.13↔	Autre fasciectomie, avant-bras
		83.44.14↔	Autre fasciectomie, paroi thoracique, abdomen et dos
		83.44.15↔	Autre fasciectomie, région inguino-génitale et fesses
		83.44.16↔	Autre fasciectomie, membre inférieur

83.44.19↔	Autre fasciectomie, autre site	83.65.14↔	Autre suture de muscle ou de fascia, paroi thoracique, abdomen et dos
83.44.99↔	Autre fasciectomie, autre	83.65.15↔	Autre suture de muscle ou de fascia, région inguino-génitale et fesses
83.45.10↔	Autre myectomie, tête et cou	83.65.16↔	Autre suture de muscle ou de fascia, membre inférieur
83.45.11↔	Autre myectomie, épaule et aisselle	83.71.10↔	Avancement de tendon, tête et cou
83.45.12↔	Autre myectomie, bras et coude	83.71.11↔	Avancement de tendon, épaule et aisselle
83.45.13↔	Autre myectomie, avant-bras	83.71.12↔	Avancement de tendon, bras et coude
83.45.14↔	Autre myectomie, paroi thoracique, abdomen et dos	83.71.13↔	Avancement de tendon, avant-bras
83.45.15↔	Autre myectomie, région inguino-génitale et fesses	83.71.14↔	Avancement de tendon, paroi thoracique, abdomen et dos
83.45.16↔	Autre myectomie, membre inférieur	83.71.15↔	Avancement de tendon, région inguino-génitale et fesses
83.45.19↔	Autre myectomie, autre site	83.71.16↔	Avancement de tendon, membre inférieur
83.49.10↔	Excision de gaine tendineuse, tête et cou	83.71.19↔	Avancement de tendon, autre site
83.49.11↔	Excision de gaine tendineuse, épaule et aisselle	83.71.99↔	Avancement de tendon, autre
83.49.12↔	Excision de gaine tendineuse, bras et coude	83.72.10↔	Recul de tendon, tête et cou
83.49.13↔	Excision de gaine tendineuse, avant-bras	83.72.11↔	Recul de tendon, épaule et aisselle
83.49.14↔	Excision de gaine tendineuse, paroi thoracique et dos	83.72.12↔	Recul de tendon, bras et coude
83.49.15↔	Excision de gaine tendineuse, région inguino-génitale et fesses	83.72.13↔	Recul de tendon, avant-bras
83.49.16↔	Excision de gaine tendineuse, membre inférieur	83.72.14↔	Recul de tendon, paroi thoracique, abdomen et dos
83.49.20↔	Résection compartimentale, tête et cou	83.72.15↔	Recul de tendon, région inguino-génitale et fesses
83.49.21↔	Résection compartimentale, épaule et aisselle	83.72.16↔	Recul de tendon, membre inférieur
83.49.22↔	Résection compartimentale, bras et coude	83.73.10↔	Rattachement de tendon, tête et cou
83.49.23↔	Résection compartimentale, avant-bras	83.73.11↔	Rattachement de tendon, épaule et aisselle
83.49.24↔	Résection compartimentale, paroi thoracique, abdomen et dos	83.73.12↔	Rattachement de tendon, bras et coude
83.49.25↔	Résection compartimentale, région inguino-génitale et fesses	83.73.13↔	Rattachement de tendon, avant-bras
83.49.26↔	Résection compartimentale, membre inférieur	83.73.14↔	Rattachement de tendon, paroi thoracique, abdomen et dos
83.49.29↔	Résection compartimentale, autre site	83.73.15↔	Rattachement de tendon, région inguino-génitale et fesses
83.49.30↔	Autre excision de tissu mou, tête et cou	83.73.16↔	Rattachement de tendon, membre inférieur
83.49.31↔	Autre excision de tissu mou, épaule et aisselle	83.73.19↔	Rattachement de tendon, autre site
83.49.32↔	Autre excision de tissu mou, bras et coude	83.74.10↔	Rattachement de muscle, tête et cou
83.49.33↔	Autre excision de tissu mou, avant-bras	83.74.11↔	Rattachement de muscle, épaule et aisselle
83.49.34↔	Autre excision de tissu mou, paroi thoracique, abdomen et dos	83.74.12↔	Rattachement de muscle, bras et coude
83.49.35↔	Autre excision de tissu mou, région inguino-génitale et fesses	83.74.13↔	Rattachement de muscle, avant-bras
83.49.36↔	Autre excision de tissu mou, membre inférieur	83.74.14↔	Rattachement de muscle, paroi thoracique, abdomen et dos
83.49.39↔	Autre excision de tissu mou, autre site	83.74.15↔	Rattachement de muscle, région inguino-génitale et fesses
83.5x.10↔	Bursectomie, tête et cou	83.74.16↔	Rattachement de muscle, membre inférieur
83.5x.11↔	Bursectomie, épaule et aisselle	83.74.19↔	Rattachement de muscle, autre site
83.5x.12↔	Bursectomie, bras et coude	83.75.10↔	Transfert ou transplantation de tendon, tête et cou
83.5x.13↔	Bursectomie, avant-bras	83.75.11↔	Transfert ou transplantation de tendon, épaule et aisselle
83.5x.14↔	Bursectomie, paroi thoracique, abdomen et dos	83.75.12↔	Transfert ou transplantation de tendon, bras et coude
83.5x.15↔	Bursectomie, région inguino-génitale et fesses	83.75.13↔	Transfert ou transplantation de tendon, avant-bras
83.5x.16↔	Bursectomie, membre inférieur	83.75.14↔	Transfert ou transplantation de tendon, paroi thoracique, abdomen et dos
83.5x.19↔	Bursectomie, autre site	83.75.15↔	Transfert ou transplantation de tendon, région inguino-génitale et fesses
83.61.10↔	Suture de gaine tendineuse, tête et cou	83.75.16↔	Transfert ou transplantation de tendon, membre inférieur
83.61.11↔	Suture de gaine tendineuse, épaule et aisselle	83.75.19↔	Transfert ou transplantation de tendon, autre site
83.61.12↔	Suture de gaine tendineuse, bras et coude	83.75.99↔	Transfert ou transplantation de tendon, autre
83.61.13↔	Suture de gaine tendineuse, avant-bras	83.76.10↔	Autre transposition de tendon, tête et cou
83.61.14↔	Suture de gaine tendineuse, paroi thoracique, abdomen et dos	83.76.11↔	Autre transposition de tendon, épaule et aisselle
83.61.15↔	Suture de gaine tendineuse, région inguino-génitale et fesses	83.76.12↔	Autre transposition de tendon, bras et coude
83.61.16↔	Suture de gaine tendineuse, membre inférieur	83.76.13↔	Autre transposition de tendon, avant-bras
83.61.19↔	Suture de gaine tendineuse, autre site	83.76.14↔	Autre transposition de tendon, paroi thoracique et dos
83.62.10↔	Suture différée de tendon, tête et cou	83.76.15↔	Autre transposition de tendon, région inguino-génitale et fesses
83.62.11↔	Suture différée de tendon, épaule et aisselle	83.76.16↔	Autre transposition de tendon, membre inférieur
83.62.12↔	Suture différée de tendon, bras et coude	83.76.19↔	Autre transposition de tendon, autre site
83.62.13↔	Suture différée de tendon, avant-bras	83.76.99↔	Autre transposition de tendon, autre
83.62.14↔	Suture différée de tendon, paroi thoracique, abdomen et dos	83.77.10↔	Transposition ou transplantation de muscle, tête et cou
83.62.15↔	Suture différée de tendon, région inguino-génitale et fesses	83.77.11↔	Transposition ou transplantation de muscle, épaule et aisselle
83.62.16↔	Suture différée de tendon, membre inférieur	83.77.12↔	Transposition ou transplantation de muscle, bras et coude
83.62.19↔	Suture différée de tendon, autre site	83.77.13↔	Transposition ou transplantation de muscle, avant-bras
83.63↔	Réparation de la coiffe des rotateurs	83.77.14↔	Transposition ou transplantation de muscle, paroi thoracique, abdomen et dos
83.64.10↔	Autre suture de tendon, tête et cou	83.77.15↔	Transposition ou transplantation de muscle, région inguino-génitale et fesses
83.64.11↔	Autre suture de tendon, épaule et aisselle	83.77.16↔	Transposition ou transplantation de muscle, membre inférieur
83.64.12↔	Autre suture de tendon, bras et coude	83.77.19↔	Transposition ou transplantation de muscle, autre site
83.64.13↔	Autre suture de tendon, avant-bras	83.79↔	Autre transposition de muscle
83.64.14↔	Autre suture de tendon, paroi thoracique, abdomen et dos	83.81.10↔	Grefe de tendon, tête et cou
83.64.15↔	Autre suture de tendon, région inguino-génitale et fesses	83.81.11↔	Grefe de tendon, épaule et aisselle
83.64.16↔	Autre suture de tendon, membre inférieur		
83.64.19↔	Autre suture de tendon, autre site		
83.65.10↔	Autre suture de muscle ou de fascia, tête et cou		
83.65.11↔	Autre suture de muscle ou de fascia, épaule et aisselle		
83.65.12↔	Autre suture de muscle ou de fascia, bras et coude		
83.65.13↔	Autre suture de muscle ou de fascia, avant-bras		

83.81.12↔	Grefe de tendon, bras et coude	83.85.22↔	Raccourcissement de muscle ou de tendon, bras et coude
83.81.13↔	Grefe de tendon, avant-bras	83.85.23↔	Raccourcissement de muscle ou de tendon, avant-bras
83.81.14↔	Grefe de tendon, paroi thoracique, abdomen et dos	83.85.24↔	Raccourcissement de muscle ou de tendon, paroi thoracique, abdomen et dos
83.81.15↔	Grefe de tendon, région inguino-génitale et fesses	83.85.25↔	Raccourcissement de muscle ou de tendon, région inguino-génitale et fesses
83.81.16↔	Grefe de tendon, membre inférieur	83.85.26↔	Raccourcissement de muscle ou de tendon, membre inférieur
83.81.19↔	Grefe de tendon, autre site	83.85.29↔	Raccourcissement de muscle ou de tendon, autre site
83.81.99↔	Grefe de tendon, autre	83.86↔	Plastie du quadriceps
83.82.10↔	Grefe de fascia, tête et cou	83.87.10↔	Plastie musculaire, tête et cou
83.82.11↔	Grefe de fascia, épaule et aisselle	83.87.11↔	Plastie musculaire, épaule et aisselle
83.82.12↔	Grefe de fascia, bras et coude	83.87.12↔	Plastie musculaire, bras et coude
83.82.13↔	Grefe de fascia, avant-bras	83.87.13↔	Plastie musculaire, avant-bras
83.82.14↔	Grefe de fascia, paroi thoracique, abdomen et dos	83.87.14↔	Plastie musculaire, paroi thoracique, abdomen et dos
83.82.15↔	Grefe de fascia, région inguino-génitale et fesses	83.87.15↔	Plastie musculaire, région inguino-génitale et fesses
83.82.16↔	Grefe de fascia, membre inférieur	83.87.16↔	Plastie musculaire, membre inférieur
83.82.19↔	Grefe de fascia, autre site	83.88.10↔	Plastie d'augmentation de tendon, tête et cou
83.82.20↔	Grefe de lambeau musculaire ou fascial local, tête et cou	83.88.11↔	Plastie d'augmentation de tendon, épaule et aisselle
83.82.21↔	Grefe de lambeau musculaire ou fascial local, épaule et aisselle	83.88.12↔	Plastie d'augmentation de tendon, bras et coude
83.82.22↔	Grefe de lambeau musculaire ou fascial local, bras et coude	83.88.13↔	Plastie d'augmentation de tendon, avant-bras
83.82.23↔	Grefe de lambeau musculaire ou fascial local, avant-bras	83.88.14↔	Plastie d'augmentation de tendon, paroi thoracique, abdomen et dos
83.82.24↔	Grefe de lambeau musculaire ou fascial local, paroi thoracique, abdomen et dos	83.88.15↔	Plastie d'augmentation de tendon, région inguino-génitale et fesses
83.82.25↔	Grefe de lambeau musculaire ou fascial local, région inguino-génitale et fesses	83.88.16↔	Plastie d'augmentation de tendon, membre inférieur
83.82.26↔	Grefe de lambeau musculaire ou fascial local, membre inférieur	83.88.19↔	Plastie d'augmentation de tendon, autre site
83.82.29↔	Grefe de lambeau musculaire ou fascial local, autre site	83.88.20↔	Plastie de remplacement de tendon, tête et cou
83.82.30↔	Grefe de lambeau ostéomyocutané ou ostéofasciocutané, tête et cou	83.88.21↔	Plastie de remplacement de tendon, épaule et aisselle
83.82.31↔	Grefe de lambeau ostéomyocutané ou ostéofasciocutané, épaule et aisselle	83.88.22↔	Plastie de remplacement de tendon, bras et coude
83.82.32↔	Grefe de lambeau ostéomyocutané ou ostéofasciocutané, bras et coude	83.88.23↔	Plastie de remplacement de tendon, avant-bras
83.82.33↔	Grefe de lambeau ostéomyocutané ou ostéofasciocutané, avant-bras	83.88.24↔	Plastie de remplacement de tendon, paroi thoracique, abdomen et dos
83.82.34↔	Grefe de lambeau ostéomyocutané ou ostéofasciocutané, paroi thoracique, abdomen et dos	83.88.25↔	Plastie de remplacement de tendon, région inguino-génitale et fesses
83.82.35↔	Grefe de lambeau ostéomyocutané ou ostéofasciocutané, région inguino-génitale et fesses	83.88.26↔	Plastie de remplacement de tendon, membre inférieur
83.82.36↔	Grefe de lambeau ostéomyocutané ou ostéofasciocutané, membre inférieur	83.88.29↔	Plastie de remplacement de tendon, autres sites
83.82.39↔	Grefe de lambeau ostéomyocutané ou ostéofasciocutané, autre site	83.88.30↔	Constitution de matériel de greffe, tête et cou
83.82.40↔	Grefe d'autre lambeau microvascularisé et anastomosé de muscle ou de fascia, tête et cou	83.88.31↔	Constitution de matériel de greffe, épaule et aisselle
83.82.41↔	Grefe d'autre lambeau microvascularisé et anastomosé de muscle ou de fascia, épaule et aisselle	83.88.32↔	Constitution de matériel de greffe, bras et coude
83.82.42↔	Grefe d'autre lambeau microvascularisé et anastomosé de muscle ou de fascia, bras et coude	83.88.33↔	Constitution de matériel de greffe, avant-bras
83.82.43↔	Grefe d'autre lambeau microvascularisé et anastomosé de muscle ou de fascia, avant-bras	83.88.34↔	Constitution de matériel de greffe, paroi thoracique, abdomen et dos
83.82.44↔	Grefe d'autre lambeau microvascularisé et anastomosé de muscle ou de fascia, paroi thoracique, abdomen et dos	83.88.35↔	Constitution de matériel de greffe, région inguino-génitale et fesses
83.82.45↔	Grefe d'autre lambeau microvascularisé et anastomosé de muscle ou de fascia, région inguino-génitale et fesses	83.88.36↔	Constitution de matériel de greffe, membre inférieur
83.82.46↔	Grefe d'autre lambeau microvascularisé et anastomosé de muscle ou de fascia, membre inférieur	83.88.39↔	Constitution de matériel de greffe, autres sites
83.82.47↔	Grefe d'autre lambeau microvascularisé et anastomosé de muscle ou de fascia, autre site	83.88.40↔	Ténodèse, tête et cou
83.82.99↔	Grefe de muscle ou de fascia, autre	83.88.41↔	Ténodèse, épaule et aisselle
83.83↔	Reconstruction de poulie tendineuse	83.88.42↔	Ténodèse, bras et coude
83.84↔	Libération de pied-bot, non classée ailleurs	83.88.43↔	Ténodèse, avant-bras
83.85.10↔	Rallongement de muscle ou de tendon, tête et cou	83.88.44↔	Ténodèse, paroi thoracique, abdomen et dos
83.85.11↔	Rallongement de muscle ou de tendon, épaule et aisselle	83.88.45↔	Ténodèse, région inguino-génitale et fesses
83.85.12↔	Rallongement de muscle ou de tendon, bras et coude	83.88.46↔	Ténodèse, membre inférieur
83.85.13↔	Rallongement de muscle ou de tendon, avant-bras	83.88.49↔	Ténodèse, autre site
83.85.14↔	Rallongement de muscle ou de tendon, paroi thoracique, abdomen et dos	83.88.90↔	Autres opérations plastiques de tendon, tête et cou
83.85.15↔	Rallongement de muscle ou de tendon, région inguino-génitale et fesses	83.88.91↔	Autres opérations plastiques de tendon, épaule et aisselle
83.85.16↔	Rallongement de muscle ou de tendon, membre inférieur	83.88.92↔	Autres opérations plastiques de tendon, bras et coude
83.85.19↔	Rallongement de muscle ou de tendon, autre site	83.88.93↔	Autres opérations plastiques de tendon, avant-bras
83.85.20↔	Raccourcissement de muscle ou de tendon, tête et cou	83.88.94↔	Autres opérations plastiques de tendon, paroi thoracique, abdomen et dos
83.85.21↔	Raccourcissement de muscle ou de tendon, épaule et aisselle	83.88.95↔	Autres opérations plastiques de tendon, région inguino-génitale et fesses
		83.88.96↔	Autres opérations plastiques de tendon, membre inférieur
		83.89.10↔	Allongement, raccourcissement et doublement de fascia, tête et cou
		83.89.11↔	Allongement, raccourcissement et doublement de fascia, épaule et aisselle
		83.89.12↔	Allongement, raccourcissement et doublement de fascia, bras et coude
		83.89.13↔	Allongement, raccourcissement et doublement de fascia, avant-bras

83.89.14↔	Allongement, raccourcissement et doublement de fascia, paroi thoracique, abdomen et dos	84.11↔	Amputation d'orteil
83.89.15↔	Allongement, raccourcissement et doublement de fascia, région inguino-génitale et fesses	84.12↔	Amputation au niveau du pied
83.89.16↔	Allongement, raccourcissement et doublement de fascia, membre inférieur	84.13↔	Désarticulation de la cheville
83.89.20↔	Recouvrement de défaut de fascia, tête et cou	84.14↔	Amputation de la cheville, transmalléolaire
83.89.21↔	Recouvrement de défaut de fascia, épaule et aisselle	84.15↔	Autre amputation en dessous du genou
83.89.22↔	Recouvrement de défaut de fascia, bras et coude	84.16↔	Désarticulation du genou
83.89.23↔	Recouvrement de défaut de fascia, avant-bras	84.17↔	Amputation au-dessus du genou
83.89.24↔	Recouvrement de défaut de fascia, paroi thoracique, abdomen et dos	84.18↔	Désarticulation de la hanche
83.89.25↔	Recouvrement de défaut de fascia, région inguino-génitale et fesses	84.19↔	Amputation abdomino-pelvienne
83.89.26↔	Recouvrement de défaut de fascia, membre inférieur	84.20↔	Réimplantation d'une extrémité, SAP
83.89.90↔	Autres opérations plastiques de fascia, tête et cou	84.21↔	Réimplantation de pouce
83.89.91↔	Autres opérations plastiques de fascia, épaule et aisselle	84.22↔	Réimplantation de doigt (excepté le pouce)
83.89.92↔	Autres opérations plastiques de fascia, bras et coude	84.23.00↔	Réimplantation d'avant-bras, de poignet ou de main, SAP
83.89.93↔	Autres opérations plastiques de fascia, avant-bras	84.23.10↔	Réimplantation d'avant-bras
83.89.94↔	Autres opérations plastiques de fascia, paroi thoracique, abdomen et dos	84.23.12↔	Réimplantation du métacarpe
83.89.95↔	Autres opérations plastiques de fascia, région inguino-génitale et fesses	84.23.13↔	Réimplantation du poignet
83.89.96↔	Autres opérations plastiques de fascia, membre inférieur	84.23.99↔	Réimplantation d'avant-bras, de poignet ou de main, autre
83.91.10↔	Lyse d'adhérences de muscle, tendon, fascia et bourse, tête et cou	84.24.00↔	Réimplantation au niveau du coude ou du bras, SAP
83.91.11↔	Lyse d'adhérences de muscle, tendon, fascia et bourse, épaule et aisselle	84.24.11↔	Réimplantation au niveau du coude
83.91.12↔	Lyse d'adhérences de muscle, tendon, fascia et bourse, bras et coude	84.24.12↔	Réimplantation du bras
83.91.13↔	Lyse d'adhérences de muscle, tendon, fascia et bourse, avant-bras	84.24.99↔	Réimplantation au niveau du coude ou du bras, autre
83.91.14↔	Lyse d'adhérences de muscle, tendon, fascia et bourse, paroi thoracique, abdomen et dos	84.25↔	Réimplantation d'orteil
83.91.15↔	Lyse d'adhérences de muscle, tendon, fascia et bourse, région inguino-génitale et fesses	84.26↔	Réimplantation de pied
83.91.16↔	Lyse d'adhérences de muscle, tendon, fascia et bourse, membre inférieur	84.27.00↔	Réimplantation de cheville ou de jambe, SAP
83.92↔	Insertion ou remplacement de stimulateur de muscle squelettique	84.27.11↔	Réimplantation au niveau du genou
83.99.10↔	Autres opérations de tendon, tête et cou	84.27.12↔	Réimplantation de la jambe
83.99.11↔	Autres opérations de tendon, épaule et aisselle	84.27.99↔	Réimplantation de cheville ou de jambe, autre
83.99.12↔	Autres opérations de tendon, bras et coude	84.28↔	Réimplantation de cuisse
83.99.13↔	Autres opérations de tendon, avant-bras	84.29↔	Autre réimplantation de membre
83.99.14↔	Autres opérations de tendon, paroi thoracique, abdomen et dos	84.3x.00↔	Révision de moignon d'amputation, SAP
83.99.15↔	Autres opérations de tendon, région inguino-génitale et fesses	84.3x.10↔	Révision de moignon d'amputation, région de l'épaule ou du bras
83.99.16↔	Autres opérations de tendon, membre inférieur	84.3x.11↔	Révision de moignon d'amputation, région de l'avant-bras
83.99.20↔	Autres opérations de muscle, fascia et bourse, tête et cou	84.3x.12↔	Révision de moignon d'amputation, région de la main
83.99.21↔	Autres opérations de muscle, fascia et bourse, épaule et aisselle	84.3x.13↔	Révision de moignon d'amputation, membre inférieur
83.99.22↔	Autres opérations de muscle, fascia et bourse, bras et coude	84.3x.19↔	Révision de moignon d'amputation, autre site
83.99.23↔	Autres opérations de muscle, fascia et bourse, avant-bras	84.3x.99↔	Révision de moignon d'amputation, autre
83.99.24↔	Autres opérations de muscle, fascia et bourse, paroi thoracique, abdomen et dos	84.49‡↔	Implantation ou remplacement d'endoprothèse tumorale
83.99.25↔	Autres opérations de muscle, fascia et bourse, région inguino-génitale et fesses	84.4a‡↔	Ajustement d'une prothèse d'extrémité supérieure
83.99.26↔	Autres opérations de muscle, fascia et bourse, membre inférieur	84.4b‡↔	Ajustement d'une prothèse d'extrémité inférieure
83.99.30↔	Révision sans remplacement de stimulateur de muscle squelettique	84.51.10↔	Insertion de cage(s) intervertébrale(s), 1 segment
84.00↔	Amputation de membre supérieur, SAP	84.51.11↔	Insertion de cage(s) intervertébrale(s), 2 segments
84.01↔	Amputation et désarticulation de doigt (sauf le pouce)	84.51.12↔	Insertion de cage(s) intervertébrale(s), 3 segments
84.02↔	Amputation et désarticulation du pouce	84.51.13↔	Insertion de cage(s) intervertébrale(s), 4 segments ou plus
84.03.00↔	Amputation de la main, SAP	84.51.99↔	Insertion de dispositif intervertébral d'arthrodèse, autre
84.03.10↔	Amputation complète de la main au carpe ou au métacarpe	84.53.00↔	Implantation de dispositif interne d'allongement de membres avec traction cinétique, SAP
84.03.99↔	Amputation de la main, autre	84.53.10↔	Implantation de dispositif interne d'allongement ou de transport osseux, système non motorisé
84.04↔	Désarticulation du poignet	84.53.11↔	Implantation de dispositif interne d'allongement ou de transport osseux, système motorisé
84.05↔	Amputation de l'avant-bras	84.53.99↔	Implantation de dispositif interne d'allongement de membres avec traction cinétique, autre
84.06↔	Désarticulation du coude	84.54↔	Implantation d'autre dispositif interne d'allongement de membres
84.07↔	Amputation de l'humérus	84.60↔	Insertion de prothèse discale, SAP
84.08↔	Désarticulation de l'épaule	84.61↔	Insertion de prothèse discale partielle, cervicale
84.09↔	Amputation interthoracoscopulaire	84.62↔	Insertion de prothèse discale totale, cervicale
84.10↔	Amputation de membre inférieur, SAP	84.63↔	Insertion de prothèse discale, thoracique
		84.64↔	Insertion de prothèse discale partielle, lombo-sacrée
		84.65↔	Insertion de prothèse discale totale, lombo-sacrée
		84.66.10↔	Remplacement de prothèse discale artificielle, cervicale
		84.66.20↔	Révision de prothèse discale artificielle, cervicale
		84.66.99↔	Révision ou remplacement de prothèse discale artificielle, cervicale, autre
		84.67↔	Révision ou remplacement de prothèse discale artificielle, thoracique
		84.68.10↔	Remplacement de prothèse discale artificielle, lombo-sacrée
		84.68.20↔	Révision de prothèse discale artificielle, lombo-sacrée
		84.68.99↔	Révision ou remplacement de prothèse discale artificielle, lombo-sacrée, autre
		84.69.10↔	Remplacement de prothèse discale artificielle

84.69.20↔	Révision de prothèse discale artificielle	85.83↔	Grefe de peau totale du sein
84.69.99↔	Révision ou remplacement de prothèse discale artificielle, autre	85.84↔	Reconstruction mammaire avec lambeau cutané pédiculé
84.71‡↔	Mise en place de dispositif de fixation externe, à une dimension	85.85↔	Reconstruction mammaire avec lambeau musculaire pédiculé
84.72‡↔	Mise en place de dispositif de fixation externe, système circulaire	85.86↔	Transposition du mamelon
84.73‡↔	Mise en place d'un dispositif ou système mixte	85.87.10↔	Suture du mamelon (après lésion traumatique)
84.80.00↔	Insertion ou remplacement de système(s) interépineux, SAP	85.87.22↔	Réparation du mamelon avec lambeau local
84.80.10↔	Insertion de spacer(s) interépineux, 1 segment	85.87.32↔	Réparation de l'aréole avec lambeau local
84.80.11↔	Insertion de spacer(s) interépineux, 2 segments ou plus	85.89.00↔	Autre mammoplastie, SAP
84.80.20↔	Remplacement de spacer(s) interépineux, 1 segment	85.89.10↔	Mammoplastie par lambeau myocutané libre
84.80.21↔	Remplacement de spacer(s) interépineux, 2 segments ou plus	85.89.13↔	Mammoplastie par lambeau épiloïque
84.80.99↔	Insertion ou remplacement de système(s) interépineux, autre	85.89.14↔	Mammoplastie par transplant (lambeau) myocutané pédiculé
84.81.20↔	Révision de système(s) interépineux	85.89.20↔	Mammoplastie par plastie de lambeau microvascularisé et anastomosé, SAP
84.81.99↔	Révision de système(s) interépineux, autre	85.89.21↔	Lambeau perforateur épigastrique inférieur profond (DIEP)
84.82↔	Insertion ou remplacement de dispositif(s) de fixation dynamique avec vis pédiculaires	85.89.22↔	Lambeau de l'artère épigastrique inférieure superficielle (SIEA)
84.83↔	Révision de dispositif de fixation dynamique avec vis pédiculaires	85.89.23↔	Plastie de lambeau musculo-cutané de gracilis
84.84↔	Insertion ou remplacement de dispositif(s) de remplacement de facettes articulaires	85.89.24↔	Lambeau perforateur de l'artère glutéale supérieure (S-GAP)
84.85↔	Révision de dispositif(s) de remplacement de facettes articulaires	85.89.25↔	Lambeau perforateur de l'artère glutéale inférieure (I-GAP)
84.92↔	Séparation de jumeaux siamois égaux	85.89.29↔	Mammoplastie par plastie de lambeau microvascularisé et anastomosé, autre
84.93↔	Séparation de jumeaux siamois inégaux	85.89.99↔	Autre mammoplastie, autre
84.99.14↔	Plastie de Borggreve	85.93↔	Révision sans remplacement de prothèse mammaire
84.99.31↔	Grefe d'avant-bras, de poignet ou de main	85.94.00↔	Ablation de prothèse mammaire, SAP
85.12↔	Biopsie du sein, ouverte	85.94.11↔	Ablation de prothèse mammaire, avec capsulotomie
85.20↔	Excision ou destruction de tissu du sein, SAP	85.94.12↔	Ablation de prothèse mammaire, avec capsulectomie partielle
85.21↔	Excision locale de lésion du sein	85.94.13↔	Ablation de prothèse mammaire, avec capsulectomie totale
85.24↔	Excision de tissu mammaire ectopique	85.94.99↔	Ablation de prothèse mammaire, autre
85.25↔	Excision de mamelon	85.95↔	Insertion d'expasseur tissulaire au niveau du sein
85.26↔	Mastectomie partielle	86.03‡↔	Incision de sinus ou de kyste sacro-coccygien
85.30↔	Mammoplastie de réduction et mastectomie sous-cutanée, SAP	86.0b.11‡↔	Implantation de réservoir médicamenteux dans la peau et le tissu sous-cutané
85.31↔	Mammoplastie de réduction	86.20‡↔	Excision et destruction de lésion ou tissu cutané et sous-cutané, SAP
85.34.00↔	Mastectomie sous-cutanée, SAP	86.21‡↔	Excision de kyste ou de sinus sacro-coccygien
85.34.11↔	Mastectomie avec conservation de l'étui cutané, résection complète du tissu glandulaire, sans autre mesure	86.29‡↔	Excision et destruction de lésion ou tissu cutané et sous-cutané, autre
85.34.12↔	Mastectomie avec conservation de l'étui cutané, résection complète du tissu glandulaire et raffermissement de la peau	86.2a.11‡↔	Débridement chirurgical, étendue petite, à la tête
85.34.13↔	Mastectomie avec conservation de l'étui cutané, résection complète du tissu glandulaire, raffermissement de la peau et formation d'un lambeau pédiculé de derme/épiderme	86.2a.16‡↔	Débridement chirurgical, étendue petite, à la main
85.34.21↔	Mastectomie avec conservation du mamelon, résection complète du tissu glandulaire, sans autre mesure	86.2a.1d‡↔	Débridement chirurgical, étendue petite, au pied
85.34.22↔	Mastectomie avec conservation du mamelon, résection complète du tissu glandulaire et raffermissement de la peau	86.2a.1e‡↔	Débridement chirurgical, étendue petite, autre site
85.34.23↔	Mastectomie avec conservation du mamelon, résection complète du tissu glandulaire, raffermissement de la peau et formation d'un lambeau pédiculé de derme/épiderme	86.2a.21‡↔	Débridement chirurgical, étendue modéré, à la tête
85.34.99↔	Mastectomie sous-cutanée, autre	86.2a.26‡↔	Débridement chirurgical, étendue modéré, à la main
85.37↔	Mastectomie lors de gynécomastie	86.2a.2d‡↔	Débridement chirurgical, étendue modéré, au pied
85.39↔	Mammoplastie de réduction et mastectomie sous-cutanée, autre	86.2a.2e‡↔	Débridement chirurgical, étendue modéré, autre site
85.40↔	Mastectomie, SAP	86.2a.31‡↔	Débridement chirurgical, étendue grande, à la tête
85.41↔	Mastectomie simple	86.2a.36‡↔	Débridement chirurgical, étendue grande, à la main
85.43↔	Mastectomie radicale modifiée	86.2a.3d‡↔	Débridement chirurgical, étendue grande, au pied
85.45.00↔	Mastectomie radicale, SAP	86.2a.3e‡↔	Débridement chirurgical, étendue grande, autre site
85.45.10↔	Mastectomie radicale sans résection partielle de la paroi thoracique	86.2c.11‡↔	Destruction de lésion ou de tissu cutané et sous-cutané par électrocautérisation, non étendue, à la tête
85.45.11↔	Mastectomie radicale avec résection partielle de la paroi thoracique	86.2c.16‡↔	Destruction de lésion ou de tissu cutané et sous-cutané par électrocautérisation, non étendue, à la main
85.45.99↔	Mastectomie radicale, autre	86.2c.1d‡↔	Destruction de lésion ou de tissu cutané et sous-cutané par électrocautérisation, non étendue, au pied
85.47↔	Mastectomie radicale, étendue, unilatérale	86.2c.1e‡↔	Destruction de lésion ou de tissu cutané et sous-cutané par électrocautérisation, non étendue, autre site
85.49↔	Mastectomie, autre	86.2c.21‡↔	Destruction de lésion ou de tissu cutané et sous-cutané par électrocautérisation, étendue, à la tête
85.50↔	Mammoplastie d'augmentation, SAP	86.2c.26‡↔	Destruction de lésion ou de tissu cutané et sous-cutané par électrocautérisation, étendue, à la main
85.51↔	Injection intramammaire pour augmentation	86.2c.2d‡↔	Destruction de lésion ou de tissu cutané et sous-cutané par électrocautérisation, étendue, au pied
85.53.00↔	Implantation de prothèse mammaire, SAP	86.2c.2e‡↔	Destruction de lésion ou de tissu cutané et sous-cutané par électrocautérisation, étendue, autre site
85.53.10↔	Implantation de prothèse mammaire, après mastectomie	86.2c.31‡↔	Destruction de lésion ou de tissu cutané et sous-cutané par coagulation infrarouge et cryothérapie, non étendue, à la tête
85.53.99↔	Implantation de prothèse mammaire, autre	86.2c.36‡↔	Destruction de lésion ou de tissu cutané et sous-cutané par coagulation infrarouge et cryothérapie, non étendue, à la main
85.59↔	Mammoplastie d'augmentation, autre	86.2c.3d‡↔	Destruction de lésion ou de tissu cutané et sous-cutané par coagulation infrarouge et cryothérapie, non étendue, au pied
85.6↔	Mastopexie		
85.82↔	Grefe en épaisseur partielle du sein		



86.2c.3e†↔	Destruction de lésion ou de tissu cutané et sous-cutané par coagulation infrarouge et cryothérapie, non étendue, autre site	86.42.11↔	Excision radicale et étendue de lésion ou de tissu cutané et sous-cutané, avec fermeture primaire de la plaie, à la tête
86.2c.41†↔	Destruction de lésion ou de tissu cutané et sous-cutané par coagulation infrarouge et cryothérapie, étendue, à la tête	86.42.12↔	Excision radicale et étendue de lésion ou de tissu cutané et sous-cutané, avec fermeture primaire de la plaie, au cou
86.2c.46†↔	Destruction de lésion ou de tissu cutané et sous-cutané par coagulation infrarouge et cryothérapie, étendue, à la main	86.42.13↔	Excision radicale et étendue de lésion ou de tissu cutané et sous-cutané, avec fermeture primaire de la plaie, à l'épaule et aisselle
86.2c.4d†↔	Destruction de lésion ou de tissu cutané et sous-cutané par coagulation infrarouge et cryothérapie, étendue, au pied	86.42.14↔	Excision radicale et étendue de lésion ou de tissu cutané et sous-cutané, avec fermeture primaire de la plaie, au bras et au coude
86.2c.4e†↔	Destruction de lésion ou de tissu cutané et sous-cutané par coagulation infrarouge et cryothérapie, étendue, autre site	86.42.15↔	Excision radicale et étendue de lésion ou de tissu cutané et sous-cutané, avec fermeture primaire de la plaie, à l'avant-bras
86.2c.51†↔	Destruction de lésion ou de tissu cutané et sous-cutané par laser, non étendue, à la tête	86.42.16↔	Excision radicale et étendue de lésion ou de tissu cutané et sous-cutané, avec fermeture primaire de la plaie, à la main
86.2c.56†↔	Destruction de lésion ou de tissu cutané et sous-cutané par laser, non étendue, à la main	86.42.17↔	Excision radicale et étendue de lésion ou de tissu cutané et sous-cutané, avec fermeture primaire de la plaie, à la paroi thoracique et au dos
86.2c.5d†↔	Destruction de lésion ou de tissu cutané et sous-cutané par laser, non étendue, au pied	86.42.18↔	Excision radicale et étendue de lésion ou de tissu cutané et sous-cutané, avec fermeture primaire de la plaie, à l'abdomen et à l'aîne
86.2c.5e†↔	Destruction de lésion ou de tissu cutané et sous-cutané par laser, non étendue, autre site	86.42.1a↔	Excision radicale et étendue de lésion ou de tissu cutané et sous-cutané, avec fermeture primaire de la plaie, aux fesses
86.2c.61†↔	Destruction de lésion ou de tissu cutané et sous-cutané par laser, étendue, à la tête	86.42.1b↔	Excision radicale et étendue de lésion ou de tissu cutané et sous-cutané, avec fermeture primaire de la plaie, à la cuisse et au genou
86.2c.66†↔	Destruction de lésion ou de tissu cutané et sous-cutané par laser, étendue, à la main	86.42.1c↔	Excision radicale et étendue de lésion ou de tissu cutané et sous-cutané, avec fermeture primaire de la plaie, à la jambe
86.2c.6d†↔	Destruction de lésion ou de tissu cutané et sous-cutané par laser, étendue, au pied	86.42.1d↔	Excision radicale et étendue de lésion ou de tissu cutané et sous-cutané, avec fermeture primaire de la plaie, au pied
86.2c.6e†↔	Destruction de lésion ou de tissu cutané et sous-cutané par laser, étendue, autre site	86.43.11↔	Excision radicale et étendue de lésion ou de tissu cutané et sous-cutané, avec recouvrement plastique, à la tête
86.32.11†↔	Excision locale de lésion ou de tissu cutané et sous-cutané, avec fermeture primaire de la plaie, à la tête	86.43.12↔	Excision radicale et étendue de lésion ou de tissu cutané et sous-cutané, avec recouvrement plastique, au cou
86.32.16†↔	Excision locale de lésion ou de tissu cutané et sous-cutané, avec fermeture primaire de la plaie, à la main	86.43.13↔	Excision radicale et étendue de lésion ou de tissu cutané et sous-cutané, avec recouvrement plastique, à l'épaule et aisselle
86.32.1d†↔	Excision locale de lésion ou de tissu cutané et sous-cutané, avec fermeture primaire de la plaie, au pied	86.43.14↔	Excision radicale et étendue de lésion ou de tissu cutané et sous-cutané, avec recouvrement plastique, au bras et au coude
86.32.1e†↔	Excision locale de lésion ou de tissu cutané et sous-cutané, avec fermeture primaire de la plaie, autre site	86.43.15↔	Excision radicale et étendue de lésion ou de tissu cutané et sous-cutané, avec recouvrement plastique, à l'avant-bras
86.33.11†↔	Excision locale de lésion ou de tissu cutané et sous-cutané, avec recouvrement plastique, à la tête	86.43.16↔	Excision radicale et étendue de lésion ou de tissu cutané et sous-cutané, avec recouvrement plastique, à la main
86.33.16†↔	Excision locale de lésion ou de tissu cutané et sous-cutané, avec recouvrement plastique, à la main	86.43.17↔	Excision radicale et étendue de lésion ou de tissu cutané et sous-cutané, avec recouvrement plastique, à la paroi thoracique et au dos
86.33.1d†↔	Excision locale de lésion ou de tissu cutané et sous-cutané, avec recouvrement plastique, au pied	86.43.18↔	Excision radicale et étendue de lésion ou de tissu cutané et sous-cutané, avec recouvrement plastique, à l'abdomen et l'aîne
86.33.1e†↔	Excision locale de lésion ou de tissu cutané et sous-cutané, avec recouvrement plastique, autre site	86.43.1a↔	Excision radicale et étendue de lésion ou de tissu cutané et sous-cutané, avec recouvrement plastique, aux fesses
86.39†↔	Excision locale de lésion ou tissu cutané et sous-cutané, autre	86.43.1b↔	Excision radicale et étendue de lésion ou de tissu cutané et sous-cutané, avec recouvrement plastique, à la cuisse/au genou
86.41.11↔	Excision radicale et étendue de lésion ou de tissu cutané et sous-cutané, sans fermeture primaire de la plaie, à la tête	86.43.1c↔	Excision radicale et étendue de lésion ou de tissu cutané et sous-cutané, avec recouvrement plastique, à la jambe
86.41.12↔	Excision radicale et étendue de lésion ou de tissu cutané et sous-cutané, sans fermeture primaire de la plaie, au cou	86.43.1d↔	Excision radicale et étendue de lésion ou de tissu cutané et sous-cutané, avec recouvrement plastique, au pied
86.41.13↔	Excision radicale et étendue de lésion ou de tissu cutané et sous-cutané, sans fermeture primaire de la plaie, à l'épaule et aisselle	86.53.11†↔	Suture secondaire de la peau et du tissu sous-cutané à la tête
86.41.14↔	Excision radicale et étendue de lésion ou de tissu cutané et sous-cutané, sans fermeture primaire de la plaie, au bras et au coude	86.53.16†↔	Suture secondaire de la peau et du tissu sous-cutané à la main
86.41.15↔	Excision radicale et étendue de lésion ou de tissu cutané et sous-cutané, sans fermeture primaire de la plaie, à l'avant-bras	86.53.1d†↔	Suture secondaire de la peau et du tissu sous-cutané au pied
86.41.16↔	Excision radicale et étendue de lésion ou de tissu cutané et sous-cutané, sans fermeture primaire de la plaie, à la main	86.53.1e†↔	Suture secondaire de la peau et du tissu sous-cutané, autre site
86.41.17↔	Excision radicale et étendue de lésion ou de tissu cutané et sous-cutané, sans fermeture primaire de la plaie, à la paroi thoracique et au dos	86.6a.11↔	Grefe autologue de peau totale, non étendue, à la tête
86.41.18↔	Excision radicale et étendue de lésion ou de tissu cutané et sous-cutané, sans fermeture primaire de la plaie, à l'abdomen et l'aîne	86.6a.12↔	Grefe autologue de peau totale, non étendue, au cou
86.41.1a↔	Excision radicale et étendue de lésion ou de tissu cutané et sous-cutané, sans fermeture primaire de la plaie, aux fesses	86.6a.13↔	Grefe autologue de peau totale, non étendue, à l'épaule et à l'aisselle
86.41.1b↔	Excision radicale et étendue de lésion ou de tissu cutané et sous-cutané, sans fermeture primaire de la plaie, à la cuisse et au genou	86.6a.14↔	Grefe autologue de peau totale, non étendue, au bras et au coude
86.41.1c↔	Excision radicale et étendue de lésion ou de tissu cutané et sous-cutané, sans fermeture primaire de la plaie, à la jambe	86.6a.15↔	Grefe autologue de peau totale, non étendue, à l'avant-bras
86.41.1d↔	Excision radicale et étendue de lésion ou de tissu cutané et sous-cutané, sans fermeture primaire de la plaie, au pied	86.6a.16↔	Grefe autologue de peau totale, non étendue, à la main
		86.6a.17↔	Grefe autologue de peau totale, non étendue, à la paroi thoracique et au dos
		86.6a.18↔	Grefe autologue de peau totale, non étendue, à l'abdomen et à l'aîne
		86.6a.1a↔	Grefe autologue de peau totale, non étendue, aux fesses
		86.6a.1b↔	Grefe autologue de peau totale, non étendue, à la cuisse et au genou

86.6a.1c↔	Grefe autologue de peau totale, non étendue, à la jambe	86.6c.21↔	Remplacement permanent de la peau par matériel de remplacement bicouche derme-épiderme, étendu, à la tête
86.6a.1d↔	Grefe autologue de peau totale, non étendue, au pied	86.6c.26↔	Remplacement permanent de la peau par matériel de remplacement bicouche derme-épiderme, étendu, à la main
86.6a.21↔	Grefe autologue de peau totale, étendue, à la tête	86.6c.2d↔	Remplacement permanent de la peau par matériel de remplacement bicouche derme-épiderme, étendu, au pied
86.6a.22↔	Grefe autologue de peau totale, étendue, au cou	86.6c.2e↔	Remplacement permanent de la peau par matériel de remplacement bicouche derme-épiderme, étendu, autre site
86.6a.23↔	Grefe autologue de peau totale, étendue, à l'épaule et à l'aisselle	86.6c.31‡↔	Remplacement permanent de la peau par matériel de remplacement d'épiderme, non étendu, à la tête
86.6a.24↔	Grefe autologue de peau totale, étendue, au bras et au coude	86.6c.36‡↔	Remplacement permanent de la peau par matériel de remplacement d'épiderme, non étendu, à la main
86.6a.25↔	Grefe autologue de peau totale, étendue, à l'avant-bras	86.6c.3d‡↔	Remplacement permanent de la peau par matériel de remplacement d'épiderme, non étendu, au pied
86.6a.26↔	Grefe autologue de peau totale, étendue, à la main	86.6c.3e‡↔	Remplacement permanent de la peau par matériel de remplacement d'épiderme, non étendu, autre site
86.6a.27↔	Grefe autologue de peau totale, étendue, à la paroi thoracique et au dos	86.6c.41‡↔	Remplacement permanent de la peau par matériel de remplacement d'épiderme, étendu, à la tête
86.6a.28↔	Grefe autologue de peau totale, étendue, à l'abdomen et à l'aîne	86.6c.46‡↔	Remplacement permanent de la peau par matériel de remplacement d'épiderme, étendu, à la main
86.6a.2a↔	Grefe autologue de peau totale, étendue, aux fesses	86.6c.4d‡↔	Remplacement permanent de la peau par matériel de remplacement d'épiderme, étendu, au pied
86.6a.2b↔	Grefe autologue de peau totale, étendue, à la cuisse et au genou	86.6c.4e‡↔	Remplacement permanent de la peau par matériel de remplacement d'épiderme, étendu, autre site
86.6a.2c↔	Grefe autologue de peau totale, étendue, à la jambe	86.6c.51‡↔	Remplacement permanent de la peau par matériel de remplacement de derme, non étendu, à la tête
86.6a.2d↔	Grefe autologue de peau totale, étendue, au pied	86.6c.56‡↔	Remplacement permanent de la peau par matériel de remplacement de derme, non étendu, à la main
86.6b.11↔	Grefe autologue de peau d'épaisseur partielle, non étendue, à la tête	86.6c.5d‡↔	Remplacement permanent de la peau par matériel de remplacement de derme, non étendu, à la tête, au pied
86.6b.12↔	Grefe autologue de peau d'épaisseur partielle, non étendue, au cou	86.6c.5e‡↔	Remplacement permanent de la peau par matériel de remplacement de derme, non étendu, autre site
86.6b.13↔	Grefe autologue de peau d'épaisseur partielle, non étendue, à l'épaule et à l'aisselle	86.6c.61‡↔	Remplacement permanent de la peau par matériel de remplacement de derme, étendu, à la tête
86.6b.14↔	Grefe autologue de peau d'épaisseur partielle, non étendue, au bras et au coude	86.6c.66‡↔	Remplacement permanent de la peau par matériel de remplacement de derme, étendu, à la main
86.6b.15↔	Grefe autologue de peau d'épaisseur partielle, non étendue, à l'avant-bras	86.6c.6d‡↔	Remplacement permanent de la peau par matériel de remplacement de derme, étendu, au pied
86.6b.16↔	Grefe autologue de peau d'épaisseur partielle, non étendue, à la main	86.6c.6e‡↔	Remplacement permanent de la peau par matériel de remplacement de derme, étendu, autre site
86.6b.17↔	Grefe autologue de peau d'épaisseur partielle, non étendue, à la paroi thoracique et au dos	86.6d.11↔	Révision d'une greffe de peau libre et d'un remplacement permanent de la peau, à la tête
86.6b.18↔	Grefe autologue de peau d'épaisseur partielle, non étendue, à l'abdomen et à l'aîne	86.6d.16↔	Révision d'une greffe de peau libre et d'un remplacement permanent de la peau, à la main
86.6b.1a↔	Grefe autologue de peau d'épaisseur partielle, non étendue, aux fesses	86.6d.1d↔	Révision d'une greffe de peau libre et d'un remplacement permanent de la peau, au pied
86.6b.1b↔	Grefe autologue de peau d'épaisseur partielle, non étendue, à la cuisse et au genou	86.6d.1e↔	Révision d'une greffe de peau libre et d'un remplacement permanent de la peau, autre site
86.6b.1c↔	Grefe autologue de peau d'épaisseur partielle, non étendue, à la jambe	86.7a.21↔	Plastie d'avancement, étendue, à la tête
86.6b.1d↔	Grefe autologue de peau d'épaisseur partielle, non étendue, au pied	86.7a.26↔	Plastie d'avancement, étendue, à la main
86.6b.21↔	Grefe autologue de peau d'épaisseur partielle, étendue, à la tête	86.7a.2d↔	Plastie d'avancement, étendue, au pied
86.6b.22↔	Grefe autologue de peau d'épaisseur partielle, étendue, au cou	86.7a.2e↔	Plastie d'avancement, étendue, autre site
86.6b.23↔	Grefe autologue de peau d'épaisseur partielle, étendue, à l'épaule et à l'aisselle	86.7a.31↔	Plastie de glissement-rotation, non étendue, à la tête
86.6b.24↔	Grefe autologue de peau d'épaisseur partielle, étendue, au bras et au coude	86.7a.36↔	Plastie de glissement-rotation, non étendue, à la main
86.6b.25↔	Grefe autologue de peau d'épaisseur partielle, étendue, à l'avant-bras	86.7a.3d↔	Plastie de glissement-rotation, non étendue, au pied
86.6b.26↔	Grefe autologue de peau d'épaisseur partielle, étendue, à la main	86.7a.3e↔	Plastie de glissement-rotation, non étendue, autre site
86.6b.27↔	Grefe autologue de peau d'épaisseur partielle, étendue, à la paroi thoracique et au dos	86.7a.41↔	Plastie de glissement-rotation, étendue, à la tête
86.6b.28↔	Grefe autologue de peau d'épaisseur partielle, étendue, à l'abdomen et à l'aîne	86.7a.46↔	Plastie de glissement-rotation, étendue, à la main
86.6b.2a↔	Grefe autologue de peau d'épaisseur partielle, étendue, aux fesses	86.7a.4d↔	Plastie de glissement-rotation, étendue, au pied
86.6b.2b↔	Grefe autologue de peau d'épaisseur partielle, étendue, à la cuisse et au genou	86.7a.4e↔	Plastie de glissement-rotation, étendue, autre site
86.6b.2c↔	Grefe autologue de peau d'épaisseur partielle, étendue, à la jambe	86.7a.51↔	Plastie de transposition (VY), non étendue, à la tête
86.6b.2d↔	Grefe autologue de peau d'épaisseur partielle, étendue, au pied	86.7a.56↔	Plastie de transposition (VY), non étendue, à la main
86.6c.11‡↔	Remplacement permanent de la peau par matériel de remplacement bicouche derme-épiderme, non étendu, à la tête	86.7a.5d↔	Plastie de transposition (VY), non étendue, au pied
86.6c.16‡↔	Remplacement permanent de la peau par matériel de remplacement bicouche derme-épiderme, non étendu, à la main	86.7a.5e↔	Plastie de transposition (VY), non étendue, autre site
86.6c.1d‡↔	Remplacement permanent de la peau par matériel de remplacement bicouche derme-épiderme, non étendu, au pied	86.7a.61↔	Plastie de transposition (VY), étendue, à la tête
86.6c.1e‡↔	Remplacement permanent de la peau par matériel de remplacement bicouche derme-épiderme, non étendu, autre site	86.7a.66↔	Plastie de transposition (VY), étendue, à la main
		86.7a.6d↔	Plastie de transposition (VY), étendue, au pied
		86.7a.6e↔	Plastie de transposition (VY), étendue, autre site
		86.7a.71↔	Plastie de lambeau insulaire, non étendue, à la tête
		86.7a.76↔	Plastie de lambeau insulaire, non étendue, à la main
		86.7a.7d↔	Plastie de lambeau insulaire, non étendue, au pied
		86.7a.7e↔	Plastie de lambeau insulaire, non étendue, autre site

86.7a.81↔	Plastie de lambeau insulaire, étendue, à la tête	86.7e.2e↔	Révision de plastie régionale à lambeau pédiculé, autre site
86.7a.86↔	Plastie de lambeau insulaire, étendue, à la main	86.7e.31↔	Révision de plastie de lambeau pédiculé à distance, à la tête
86.7a.8d↔	Plastie de lambeau insulaire, étendue, au pied	86.7e.36↔	Révision de plastie de lambeau pédiculé à distance, à la main
86.7a.8e↔	Plastie de lambeau insulaire, étendue, autre site	86.7e.3d↔	Révision de plastie de lambeau pédiculé à distance, au pied
86.7a.91↔	Plastie de lambeau locale de peau et de tissu sous-cutané, autres, à la tête	86.7e.3e↔	Révision de plastie de lambeau pédiculé à distance, autre site
86.7a.96↔	Plastie de lambeau locale de peau et de tissu sous-cutané, autres, à la main	86.7e.41↔	Révision de plastie à lambeau libre microvascularisé et anastomosé, à la tête
86.7a.9d↔	Plastie de lambeau locale de peau et de tissu sous-cutané, autres, au pied	86.7e.46↔	Révision de plastie à lambeau libre microvascularisé et anastomosé, à la main
86.7a.9e↔	Plastie de lambeau locale de peau et de tissu sous-cutané, autres, autre site	86.7e.4d↔	Révision de plastie avec lambeau libre microvascularisé et anastomosé, au pied
86.7a.b1↔	Plastie en Z, étendue, à la tête	86.7e.4e↔	Révision de plastie à lambeau libre microvascularisé et anastomosé, autre site
86.7a.b6↔	Plastie en Z, étendue, à la main	86.81↔	Réparation pour hypotonie faciale
86.7a.bd↔	Plastie en Z, étendue, au pied	86.82↔	Rhytidectomie faciale
86.7a.be↔	Plastie en Z, étendue, autre site	86.83.11↔	Réduction de tissu adipeux, tête et cou
86.7a.d1↔	Plastie en W, étendue, à la tête	86.83.12↔	Réduction de tissu adipeux, épaule et bras
86.7a.d6↔	Plastie en W, étendue, à la main	86.83.13↔	Réduction de tissu adipeux, avant-bras
86.7a.dd↔	Plastie en W, étendue, au pied	86.83.14↔	Réduction de tissu adipeux, main
86.7a.de↔	Plastie en W, étendue, autre site	86.83.1a↔	Réduction de tissu adipeux, région abdominale
86.7b.11↔	Plastie régionale à lambeau pédiculé, à la tête	86.83.1b↔	Réduction de tissu adipeux, dos et flancs
86.7b.12↔	Plastie régionale à lambeau pédiculé, au cou	86.83.1c↔	Réduction de tissu adipeux, région abdominale, flancs ainsi que dos simultanément
86.7b.13↔	Plastie régionale à lambeau pédiculé, à l'épaule et à l'aisselle	86.83.1d↔	Réduction de tissu adipeux, région inguino-génitale
86.7b.14↔	Plastie régionale à lambeau pédiculé, au bras et au coude	86.83.1e↔	Réduction de tissu adipeux, fesses
86.7b.15↔	Plastie régionale à lambeau pédiculé, à l'avant-bras	86.83.1f↔	Réduction de tissu adipeux, cuisses
86.7b.16↔	Plastie régionale à lambeau pédiculé, à la main	86.83.1g↔	Réduction de tissu adipeux, jambe et pied
86.7b.17↔	Plastie régionale à lambeau pédiculé, à la paroi thoracique et au dos	86.84.21↔	Correction de cicatrice rétractile ou de bride cicatricielle, à la tête
86.7b.18↔	Plastie régionale à lambeau pédiculé, à l'abdomen et à l'aîne	86.84.26↔	Correction de cicatrice rétractile ou de bride cicatricielle, à la main
86.7b.1a↔	Plastie régionale à lambeau pédiculé, aux fesses	86.84.2d↔	Correction de cicatrice rétractile ou de bride cicatricielle, au pied
86.7b.1b↔	Plastie régionale à lambeau pédiculé, à la cuisse et au genou	86.84.2e↔	Correction de cicatrice rétractile ou de bride cicatricielle, autre site
86.7b.1c↔	Plastie régionale à lambeau pédiculé, à la jambe	86.85.30↔	Séparation de syndactylie complète avec plastie de glissement, plastie des extrémités digitales ou reconstruction des ligaments latéraux, main
86.7b.1d↔	Plastie régionale à lambeau pédiculé, au pied	86.85.40↔	Séparation de syndactylie complète avec plastie de glissement, plastie des extrémités digitales ou reconstruction des ligaments latéraux, pied
86.7c.11↔	Plastie à lambeau pédiculé à distance, à la tête	86.85.50↔	Résection d'éléments dupliqués dans une syndactylie ou une polydactylie avec reconstruction articulaire, main
86.7c.12↔	Plastie à lambeau pédiculé à distance, au cou	86.85.60↔	Résection d'éléments dupliqués dans une syndactylie ou une polydactylie avec reconstruction articulaire, pied
86.7c.13↔	Plastie à lambeau pédiculé à distance, à l'épaule et à l'aisselle	86.85.70↔	Correction de polysyndactylie par fusion des éléments dupliqués, main
86.7c.14↔	Plastie à lambeau pédiculé à distance, au bras et au coude	86.85.80↔	Correction de polysyndactylie par fusion des éléments dupliqués, pied
86.7c.15↔	Plastie à lambeau pédiculé à distance, à l'avant-bras	86.88.a1↔	Couverture de tissu mou par des kératinocytes obtenus en culture, non étendue, à la tête
86.7c.16↔	Plastie à lambeau pédiculé à distance, à la main	86.88.a6↔	Couverture de tissu mou par des kératinocytes obtenus en culture, non étendue, à la main
86.7c.17↔	Plastie à lambeau pédiculé à distance, à la paroi thoracique et au dos	86.88.ad↔	Couverture de tissu mou par des kératinocytes obtenus en culture, non étendue, au pied
86.7c.18↔	Plastie à lambeau pédiculé à distance, à l'abdomen et à l'aîne	86.88.ae↔	Couverture de tissu mou par des kératinocytes obtenus en culture, non étendue, autre site
86.7c.1a↔	Plastie à lambeau pédiculé à distance, aux fesses	86.88.b1↔	Couverture de tissu mou par des kératinocytes obtenus en culture, étendue, à la tête
86.7c.1b↔	Plastie à lambeau pédiculé à distance, à la cuisse et au genou	86.88.b6↔	Couverture de tissu mou par des kératinocytes obtenus en culture, étendue, à la main
86.7c.1c↔	Plastie à lambeau pédiculé à distance, à la jambe	86.88.bd↔	Couverture de tissu mou par des kératinocytes obtenus en culture, étendue, au pied
86.7c.1d↔	Plastie à lambeau pédiculé à distance, au pied	86.88.be↔	Couverture de tissu mou par des kératinocytes obtenus en culture, étendue, autre site
86.7d.11↔	Plastie à lambeau libre microvascularisé et anastomosé, à la tête	86.88.d1↔	Couverture temporaire de tissu mou par du matériel alloplastique, étendu, à la tête
86.7d.12↔	Plastie à lambeau libre microvascularisé et anastomosé, au cou	86.88.d6↔	Couverture temporaire de tissu mou par du matériel alloplastique, étendu, à la main
86.7d.13↔	Plastie à lambeau libre microvascularisé et anastomosé, à l'épaule et à l'aisselle	86.88.dd↔	Couverture temporaire de tissu mou par du matériel alloplastique, étendu, au pied
86.7d.14↔	Plastie à lambeau libre microvascularisé et anastomosé, au bras et au coude	86.88.e1↔	Couverture temporaire de tissu mou par de la peau allogénique, non étendu, à la tête
86.7d.15↔	Plastie à lambeau libre microvascularisé et anastomosé, à l'avant-bras		
86.7d.16↔	Plastie à lambeau libre microvascularisé et anastomosé, à la main		
86.7d.17↔	Plastie à lambeau libre microvascularisé et anastomosé, à la paroi thoracique et au dos		
86.7d.18↔	Plastie à lambeau libre microvascularisé et anastomosé, à l'abdomen et à l'aîne		
86.7d.1a↔	Plastie à lambeau libre microvascularisé et anastomosé, aux fesses		
86.7d.1b↔	Plastie à lambeau libre microvascularisé et anastomosé, à la cuisse et au genou		
86.7d.1c↔	Plastie à lambeau libre microvascularisé et anastomosé, à la jambe		
86.7d.1d↔	Plastie à lambeau libre microvascularisé et anastomosé, au pied		
86.7e.21↔	Révision de plastie régionale à lambeau pédiculé, à la tête		
86.7e.26↔	Révision de plastie régionale à lambeau pédiculé, à la main		
86.7e.2d↔	Révision de plastie régionale à lambeau pédiculé, au pied		

86.88.e6↔	Couverture temporaire de tissu mou par de la peau allogénique, non étendu, à la main	89.07.12‡↔	Évaluation complète, sans inscription du patient sur une liste d'attente pour greffe pulmonaire
86.88.ed↔	Couverture temporaire de tissu mou par de la peau allogénique, non étendu, au pied	89.07.13‡↔	Évaluation complète, sans inscription du patient sur une liste d'attente pour greffe de bloc cœur-poumons
86.88.f1↔	Couverture temporaire de tissu mou par de la peau allogénique, étendu, à la tête	89.07.14‡↔	Évaluation complète, sans inscription du patient sur une liste d'attente pour greffe de foie
86.88.f6↔	Couverture temporaire de tissu mou par de la peau allogénique, étendu, à la main	89.07.32‡↔	Évaluation complète, avec inscription du patient sur une liste d'attente pour greffe pulmonaire
86.88.fd↔	Couverture temporaire de tissu mou par de la peau allogénique, étendu, au pied	89.07.33‡↔	Évaluation complète, sans inscription du patient sur une liste d'attente pour greffe de bloc cœur-poumons
86.88.g1↔	Couverture temporaire de tissu mous par de la peau xénogénique, non étendu, à la tête	89.07.34‡↔	Évaluation complète, avec inscription du patient sur une liste d'attente pour greffe de foie
86.88.g6↔	Couverture temporaire de tissu mou par de la peau xénogénique, non étendu, à la main	89.07.42‡↔	Réévaluation avec inscription ou maintien du patient sur une liste d'attente pour greffe pulmonaire
86.88.gd↔	Couverture temporaire de tissu mou par de la peau xénogénique, non étendu, au pied	89.07.43‡↔	Réévaluation avec inscription ou maintien du patient sur une liste d'attente pour greffe du bloc cœur-poumons
86.88.h1↔	Couverture temporaire de tissu mou par de la peau xénogénique, étendu, à la tête	89.07.53‡↔	Réévaluation avec retrait du patient d'une liste d'attente pour greffe pulmonaire
86.88.h6↔	Couverture temporaire de tissu mou par de la peau xénogénique, étendu, à la main	89.07.54‡↔	Réévaluation avec retrait du patient d'une liste d'attente pour greffe du bloc cœur-poumons
86.88.hd↔	Couverture temporaire de tissu mou par de la peau xénogénique, étendu, au pied	89.14.11‡↔	EEG du sommeil
86.88.i1↔	Pose ou remplacement chirurgical de système de thérapie par pression négative avec anesthésie régionale ou générale, à portée profonde, aux os et articulations des extrémités	89.14.12‡↔	Électroencéphalographie prolongée, durée supérieure à 12 heures
86.88.i2↔	Pose ou remplacement chirurgical de système de thérapie par pression négative avec anesthésie régionale ou générale, à portée profonde, au thorax, au médiastin et au sternum	89.17.10‡↔	Polysomnographie
86.88.i3↔	Pose ou remplacement chirurgical de système de thérapie par pression négative avec anesthésie régionale ou générale, à l'abdomen ouvert	89.17.11‡↔	Polygraphie cardiorespiratoire
86.88.i4↔	Pose ou remplacement chirurgical de système de thérapie par pression négative avec anesthésie régionale ou générale, endorectale	89.19.00‡↔	Monitoring électro-encéphalographique par vidéo et radio-télémetrie, SAP
86.88.i5↔	Pose ou remplacement chirurgical de système de thérapie par pression négative avec anesthésie régionale ou générale, au tissu cutané et sous-cutané	89.19.09‡↔	Monitoring électro-encéphalographique par vidéo et radio-télémetrie, autre
86.88.i6↔	Pose ou remplacement de système de thérapie par pression négative avec anesthésie régionale ou générale, autre site	89.19.11‡↔	Diagnostic intensif non invasif par vidéo-EEG, durée d'enregistrement de moins de 24 heures
86.91↔	Excision de peau pour greffe	89.19.12‡↔	Diagnostic intensif non invasif par vidéo-EEG, durée d'enregistrement de 24 à moins de 48 heures
86.93.09↔	Insertion d'expandeur tissulaire, autre	89.19.13‡↔	Diagnostic intensif non invasif par vidéo-EEG, durée d'enregistrement de 48 à moins de 72 heures
86.93.21↔	Insertion d'expandeur tissulaire, à la tête	89.19.14‡↔	Diagnostic intensif non invasif par vidéo-EEG, durée d'enregistrement de 72 à moins de 120 heures
86.93.26↔	Insertion d'expandeur tissulaire, à la main	89.19.15‡↔	Diagnostic intensif non invasif par vidéo-EEG, durée d'enregistrement de 120 heures et plus
86.93.2d↔	Insertion d'expandeur tissulaire, au pied	89.19.21‡↔	Diagnostic intensif invasif par vidéo-EEG lors d'épilepsie
86.93.2e↔	Insertion d'expandeur tissulaire, autre site	89.19.30‡↔	Monitoring électroencéphalographique par vidéo- et radio-télémetrie, avec surveillance permanente
86.a.1.12‡↔	Nécrosectomie épifasciale ou excision tangentielle après brûlure et lésion corrosive	89.19.40‡↔	Monitoring vidéo-électroencéphalographique, EEG polysomnographique
86.a.2.00‡↔	Couverture temporaire particulière de tissu mou après brûlure et lésion corrosive, SAP	89.1a.11‡↔	Réglage par le neurologue des paramètres de stimulation, durée plus de 5 jours
86.a.2.09‡↔	Couverture temporaire particulière de tissu mou après brûlure et lésion corrosive, autres	92.05.00‡↔	Scintigraphie cardio-vasculaire et hématopoïétique avec étude radio-isotopique de fonction, SAP
86.a.2.11↔	Couverture temporaire de tissu mou par membrane résorbable par dégradation hydrolytique, non étendu, à la tête	92.05.09‡↔	Scintigraphie cardio-vasculaire et hématopoïétique avec étude radio-isotopique de fonction, autre
86.a.2.16↔	Couverture temporaire de tissu mou par membrane résorbable par dégradation hydrolytique, non étendu, à la main	92.05.10‡↔	Scintigraphie par perfusion myocardique, SAP
86.a.2.1d↔	Couverture temporaire de tissu mou par membrane résorbable par dégradation hydrolytique, non étendu, au pied	92.05.11‡↔	Scintigraphie par perfusion myocardique, au repos
86.a.2.21↔	Couverture temporaire de tissu mou par membrane résorbable par dégradation hydrolytique, étendu, à la tête	92.05.12‡↔	Scintigraphie par perfusion myocardique, sous épreuve d'effort physique
86.a.2.26↔	Couverture temporaire de tissu mou par membrane résorbable par dégradation hydrolytique, étendu, à la main	92.05.13‡↔	Scintigraphie par perfusion myocardique, sous épreuve d'effort médicamenteuse
86.a.2.2d↔	Couverture temporaire de tissu mou par membrane résorbable par dégradation hydrolytique, étendu, au pied	92.05.14‡↔	Tomographie d'émission monophotonique (SPECT), myocarde
88.43‡↔	Artériographie d'artère pulmonaire	92.05.19‡↔	Scintigraphie par perfusion myocardique, autre
88.50‡↔	Angiocardiographie, SAP	92.18.04‡↔	Scintigraphie du corps entier pour diagnostic de localisation: scintigraphie du corps entier par iode radioactif: avec administration de thyrotropine recombinante (rh-TSH)
88.51‡↔	Angiographie de la veine cave	92.20↔	Perfusion d'isotope radioactif liquide
88.52‡↔	Angiographie du cœur droit	92.21.00↔	Radiothérapie superficielle: SAP
88.53‡↔	Angiographie du cœur gauche	92.21.01↔	Radiothérapie superficielle: jusqu'à 2 champs d'irradiation
88.54‡↔	Angiographie du cœur combinée, gauche et droite	92.21.02↔	Radiothérapie superficielle: plus de 2 champs d'irradiation
88.55‡↔	Artériographie coronaire avec un seul cathéter	92.22.00↔	Radiothérapie en orthovoltage: SAP
88.56‡↔	Artériographie coronaire avec deux cathéters	92.22.01↔	Radiothérapie en orthovoltage: jusqu'à 2 champs d'irradiation
88.57‡↔	Autre artériographie coronaire, SAP	92.22.02↔	Radiothérapie en orthovoltage: plus de 2 champs d'irradiation
		92.22.11↔	Radiothérapie peropératoire par rayons X, jusqu'à 300 kV
		92.22.12↔	Radiothérapie peropératoire par rayons X, 300 kV - < 1 MV
		92.22.19↔	Autre radiothérapie peropératoire par rayons X
		92.23.00↔	Radiothérapie de haut voltage: SAP

92.23.01↔	Appareil de télécobalt, jusqu'à 2 champs d'irradiation	92.27.10↔	Implantation ou insertion d'élément radioactif (brachythérapie par des sources scellées de radionucléides), organes génitaux féminins, SAP
92.23.02↔	Appareil de télécobalt, 3 à 4 champs d'irradiation	92.27.11↔	Implantation ou insertion d'élément radioactif (brachythérapie par des sources scellées de radionucléides), intra-utérine
92.23.03↔	Appareil de télécobalt plus de 4 champs d'irradiation ou radiothérapie conformationnelle en 3D	92.27.12↔	Implantation ou insertion d'élément radioactif (brachythérapie par des sources scellées de radionucléides), intravaginale
92.23.08↔	Radiothérapie de haut voltage: autres isotopes	92.27.13↔	Implantation ou insertion d'élément radioactif (brachythérapie par des sources scellées de radionucléides), intra-utérine et intravaginale combinée
92.23.09↔	Autre appareil de télécobalt	92.27.21↔	Implantation ou insertion d'élément radioactif (brachythérapie par des sources scellées de radionucléides), surface corporelle
92.24.00↔	Téléradiothérapie à photons, accélérateur linéaire, SAP	92.27.22↔	Implantation ou insertion d'élément radioactif (brachythérapie par des sources scellées de radionucléides), intracavitaire
92.24.01↔	Téléradiothérapie à photons, accélérateur linéaire, irradiation large	92.27.23↔	Implantation ou insertion d'élément radioactif (brachythérapie par des sources scellées de radionucléides), intraluminaire
92.24.02↔	Téléradiothérapie à photons, accélérateur linéaire, irradiation hémicorporelle	92.27.30↔	Implantation ou insertion d'élément radioactif (brachythérapie par des sources scellées de radionucléides), vaisseau non spécifique
92.24.03↔	Téléradiothérapie à photons, accélérateur linéaire, irradiation corporelle totale	92.27.31↔	Implantation ou insertion d'élément radioactif (brachythérapie par des sources scellées de radionucléides), vaisseau coronaire
92.24.04↔	Téléradiothérapie à photons, accélérateur linéaire, radiothérapie peropératoire	92.27.39↔	Implantation ou insertion d'élément radioactif (brachythérapie par des sources scellées de radionucléides), autre vaisseau
92.24.09↔	Téléradiothérapie à photons, accélérateur linéaire, autre	92.27.40↔	Implantation ou insertion peropératoires d'élément radioactif (brachythérapie par des sources scellées de radionucléides)
92.24.11↔	Téléradiothérapie à photons, accélérateur linéaire, positionnement guidé par l'image (IGRT), jusqu'à 2 champs d'irradiation	92.27.70↔	Moulages radioactifs, SAP
92.24.12↔	Téléradiothérapie à photons, accélérateur linéaire, positionnement guidé par l'image (IGRT), plus de 2 champs d'irradiation	92.27.71↔	Moulages radioactifs: construction et application de moulage radioactif superficiel
92.24.13↔	Téléradiothérapie à photons, accélérateur linéaire, positionnement guidé par l'image (IGRT), radiothérapie conformationnelle en 3D	92.27.72↔	Moulages radioactifs: construction et pose d'applicateur non utilisé sur la surface corporelle
92.24.14↔	Téléradiothérapie à photons, accélérateur linéaire, positionnement guidé par l'image (IGRT), radiothérapie avec modulation d'intensité	92.27.73↔	Moulages radioactifs: construction et pose d'applicateur oculaire
92.24.21↔	Téléradiothérapie à photons, accélérateur linéaire, sans guidage par l'image, jusqu'à 2 champs d'irradiation	92.27.79↔	Autres moulages radioactifs
92.24.22↔	Téléradiothérapie à photons, accélérateur linéaire, sans guidage par l'image, plus de 2 champs d'irradiation	92.28.00↔	Injection, instillation ou administration orale de radio-isotope, SAP
92.24.23↔	Téléradiothérapie à photons, accélérateur linéaire, sans guidage par l'image, radiothérapie conformationnelle en 3D	92.28.01↔	Instillation d'un radionucléide libre dans l'articulation
92.24.24↔	Téléradiothérapie à photons, accélérateur linéaire, sans guidage par l'image, radiothérapie avec modulation d'intensité	92.28.02↔	Traitement à l'iode radioactif, dose thérapeutique de I-131 jusqu'à 1,2 GBq, sans administration de thyrotropine recombinante (rh-TSH)
92.24.30↔	Téléradiothérapie à photons: radiothérapie hautement complexe à l'aide d'équipements spécialisés	92.28.03↔	Traitement à l'iode radioactif, dose thérapeutique de I-131 jusqu'à 1,2 GBq, avec administration de thyrotropine recombinante (rh-TSH)
92.25.00↔	Téléradiothérapie par électron, accélérateur linéaire, SAP	92.28.04↔	Traitement à l'iode radioactif, dose thérapeutique de I-131 de plus de 1,2 GBq à moins de 5 GBq, sans administration de thyrotropine recombinante (rh-TSH)
92.25.01↔	Téléradiothérapie par électron, accélérateur linéaire, irradiation large	92.28.05↔	Traitement à l'iode radioactif, dose thérapeutique de I-131 de plus de 1,2 GBq à moins de 5 GBq, avec administration de thyrotropine recombinante (rh-TSH)
92.25.02↔	Téléradiothérapie par électron, accélérateur linéaire, irradiation hémicorporelle	92.28.06↔	Traitement à l'iode radioactif, dose thérapeutique de I-131 de 5 GBq et plus, sans administration de thyrotropine recombinante (rh-TSH)
92.25.03↔	Téléradiothérapie par électron, accélérateur linéaire, irradiation corporelle totale	92.28.07↔	Traitement à l'iode radioactif, dose thérapeutique de I-131 de 5 GBq et plus, avec administration de thyrotropine recombinante (rh-TSH)
92.25.04↔	Téléradiothérapie par électron, accélérateur linéaire, radiothérapie peropératoire	92.28.11↔	Thérapie de métastases osseuses par radionucléides libres
92.25.09↔	Téléradiothérapie par électron, accélérateur linéaire, autre	92.28.13↔	Radiothérapie par ciblage de récepteurs avec des analogues de la somatostatine conjugués au DOTA
92.25.11↔	Téléradiothérapie par électron, accélérateur linéaire, positionnement guidé par l'image	92.28.20↔	Radioimmunothérapie par 90Y-ibritumomab-tiuxétan, parentérale
92.25.12↔	Téléradiothérapie par électron, accélérateur linéaire, positionnement guidé par l'image, jusqu'à 2 champs d'irradiation	92.28.21↔	Administration parentérale de I-131-MIBG (méta-iodobenzylguanidine marquée à l'iode-131)
92.25.13↔	Téléradiothérapie par électron, accélérateur linéaire, positionnement guidé par l'image, plus de 2 champs d'irradiation	92.28.22↔	Radioimmunothérapie par iode 131 [I-131] tositumomab, par voie parentérale
92.25.14↔	Téléradiothérapie par électron, accélérateur linéaire, positionnement guidé par l'image, radiothérapie conformationnelle en 3D	92.28.23↔	Radioimmunothérapie par autres anticorps, parentérale
92.25.15↔	Téléradiothérapie par électron, accélérateur linéaire, positionnement guidé par l'image, radiothérapie avec modulation d'intensité	92.28.31↔	Radio-chimioembolisation intravasculaire sélective par le I-131-lipiodol
92.25.21↔	Téléradiothérapie par électron, accélérateur linéaire, sans guidage par l'image, jusqu'à 2 champs d'irradiation	92.28.32↔	Radiothérapie intravasculaire sélective (SIRT) par embolisation avec des microsphères marquées à l'yttrium-90
92.25.22↔	Téléradiothérapie par électron, accélérateur linéaire, sans guidage par l'image, plus de 2 champs d'irradiation	92.28.33↔	Brachythérapie endovasculaire au rhénium-188
92.25.23↔	Téléradiothérapie par électron, accélérateur linéaire, sans guidage par l'image, radiothérapie conformationnelle en 3D	92.28.99↔	Injection, instillation ou administration orale de radio-isotopes, autre
92.25.24↔	Téléradiothérapie par électron, accélérateur linéaire, sans guidage par l'image, radiothérapie avec modulation d'intensité	92.29.00↔	Brachythérapie par des sources scellées de radionucléides, SAP
92.26.00↔	Autre téléradiothérapie par particule radioactive, SAP		
92.26.99↔	Autre téléradiothérapie par particule radioactive, autre		
92.27.00↔	Implantation ou insertion d'élément radioactif (brachythérapie par des sources scellées de radionucléides), surface corporelle, site d'application autre ou non spécifique		

92.29.09↔	Autre brachythérapie par des sources scellées de radionucléides	92.31.00↔	Radiochirurgie à photons non spécifiée, cérébrale
92.29.11↔	Brachythérapie interstitielle par implantation de sources radioactives amovibles dans un seul plan, faible débit de dose	92.31.10↔	Radiochirurgie à photons non spécifiée, extracérébrale
92.29.12↔	Brachythérapie interstitielle par implantation de sources radioactives amovibles dans un seul plan, débit de dose pulsé (pulsed dose rate)	92.32.00↔	Radiochirurgie photonique multisources, SAP
92.29.13↔	Brachythérapie interstitielle par implantation de sources radioactives amovibles dans un seul plan, haut débit de dose	92.32.01↔	Radiochirurgie photonique multisources: gamma-knife
92.29.19↔	Brachythérapie interstitielle par implantation de sources radioactives amovibles dans un seul plan, autre	92.33.00↔	Radiochirurgie aux particules, SAP
92.29.21↔	Brachythérapie interstitielle par implantation de sources radioactives amovibles en fonction du volume dans plusieurs plans, faible débit de dose	92.33.01↔	Autre radiothérapie de haut voltage: radiochirurgie stéréotaxique, en un temps, cérébrale
92.29.22↔	Brachythérapie interstitielle par implantation de sources radioactives amovibles en fonction du volume dans plusieurs plans, débit de dose pulsé (pulsed dose rate)	92.33.11↔	Autre radiothérapie de haut voltage: radiochirurgie stéréotaxique, en un temps, extracérébrale
92.29.23↔	Brachythérapie interstitielle par implantation de sources radioactives amovibles en fonction du volume dans plusieurs plans, haut débit de dose	92.39.00↔	Autre radiochirurgie stéréotaxique, SAP
92.29.24↔	Brachythérapie par implantation peropératoire de sources radioactives amovibles dans plusieurs plans, haut débit de dose	92.39.01↔	Autre radiothérapie de haut voltage, radiochirurgie stéréotaxique, fractionnée, cérébrale, SAP
92.29.29↔	Brachythérapie interstitielle par implantation de sources radioactives amovibles en fonction du volume dans plusieurs plans, autre	92.39.11↔	Autre radiothérapie de haut voltage, radiochirurgie stéréotaxique, fractionnée, extracérébrale, SAP
92.29.31↔	Brachythérapie interstitielle par implantation de sources radioactives permanentes, jusqu'à 10 sources	92.39.20↔	Autre radiothérapie de haut voltage, radiochirurgie stéréotaxique, fractionnée: cérébrale, radiothérapie à intensité modulée
92.29.32↔	Brachythérapie interstitielle par implantation de sources radioactives permanentes, de 11 à 15 sources	92.39.21↔	Autre radiothérapie de haut voltage, radiochirurgie stéréotaxique, fractionnée: cérébrale, Intensity Modulated Arc Therapy (IMAT).
92.29.33↔	Brachythérapie interstitielle par implantation de sources radioactives permanentes, de 16 à 20 sources	92.39.22↔	Autre radiothérapie de haut voltage, radiochirurgie stéréotaxique, fractionnée: cérébrale, guidée par l'image
92.29.34↔	Brachythérapie interstitielle par implantation de sources radioactives permanentes, de 21 à 25 sources	92.39.29↔	Autre radiothérapie de haut voltage, radiochirurgie stéréotaxique, fractionnée, extracérébrale, autre
92.29.35↔	Brachythérapie interstitielle par implantation de sources radioactives permanentes, de 26 à 30 sources	92.39.30↔	Autre radiothérapie de haut voltage, radiochirurgie stéréotaxique, fractionnée: extracérébrale, radiothérapie avec modulation d'intensité
92.29.36↔	Brachythérapie interstitielle par implantation de sources radioactives permanentes, de 31 à 35 sources	92.39.31↔	Autre radiothérapie de haut voltage, radiochirurgie stéréotaxique, fractionnée: extracérébrale, Intensity Modulated Arc Therapy (IMAT).
92.29.37↔	Brachythérapie interstitielle par implantation de sources radioactives permanentes, de 36 à 40 sources	92.39.32↔	Autre radiothérapie de haut voltage, radiochirurgie stéréotaxique, fractionnée: extracérébrale, guidée par l'image
92.29.38↔	Brachythérapie interstitielle par implantation de sources radioactives permanentes, de 41 à 45 sources	92.39.39↔	Autre radiothérapie de haut voltage, radiochirurgie stéréotaxique, fractionnée, extracérébrale, autre
92.29.39↔	Brachythérapie interstitielle par implantation de sources radioactives permanentes, de 46 à 50 sources	92.41↔	Radiothérapie par électrons peropératoire
92.29.3a↔	Brachythérapie interstitielle par implantation de sources radioactives permanentes, de 51 à 55 sources	93.38.05‡↔	Traitement rhumatologique complexe multimodal, d'au moins 7 à 13 jours de traitement
92.29.3b↔	Brachythérapie interstitielle par implantation de sources radioactives permanentes, de 56 à 60 sources	93.38.06‡↔	Traitement rhumatologique complexe multimodal, d'au moins 14 à 20 jours de traitement
92.29.3c↔	Brachythérapie interstitielle par implantation de sources radioactives permanentes, de 61 à 65 sources	93.38.07‡↔	Traitement rhumatologique complexe multimodal, 21 jours et plus de traitement
92.29.3d↔	Brachythérapie interstitielle par implantation de sources radioactives permanentes, de 66 à 70 sources	93.38.11‡↔	Traitement rhumatologique complexe multimodal des enfants et des adolescents, d'au moins 7 à 13 jours de traitement
92.29.3e↔	Brachythérapie interstitielle par implantation de sources radioactives permanentes, 71 sources et plus	93.38.12‡↔	Traitement rhumatologique complexe multimodal des enfants et des adolescents, d'au moins 14 à 20 jours de traitement
92.29.40↔	Brachythérapie par applicateurs superficiels, SAP	93.38.13‡↔	Traitement rhumatologique complexe multimodal des enfants et des adolescents, 21 et plus jours de traitement
92.29.49↔	Autre brachythérapie par applicateurs superficiels	93.38.62‡↔	Traitement conservateur complexe de l'ostéoporose ou de fractures du squelette axial, d'au moins 7 à 13 jours de traitement
92.29.51↔	Enlèvement de sources scellées de radionucléides ou d'applicateurs inactifs sous anesthésie	93.38.63‡↔	Traitement conservateur complexe de l'ostéoporose ou de fractures du squelette axial, d'au moins 14 à 20 jours de traitement
92.30.00↔	Radiochirurgie stéréotaxique en un temps, SAP	93.38.64‡↔	Traitement conservateur complexe de l'ostéoporose ou de fractures du squelette axial, 21 jours et plus de traitement
92.30.01↔	Radiochirurgie stéréotaxique, en un temps: cérébrale, SAP	93.41‡↔	Traction vertébrale par appareillage crânien
92.30.02↔	Radiochirurgie stéréotaxique, en un temps: extracérébrale, SAP	93.57.14‡↔	Thérapie par pression négative continue, 7 jours et plus de traitement
92.30.20↔	Radiochirurgie stéréotaxique, en un temps: cérébrale, radiothérapie à intensité modulée	93.59.51‡↔	Traitement complexe de colonisation ou d'infection à agents infectieux multirésistants, d'au moins 7 à 13 jours de traitement
92.30.21↔	Radiochirurgie stéréotaxique, en un temps: cérébrale, Intensity Modulated Arc Therapy (IMAT).	93.59.52‡↔	Traitement complexe de colonisation ou d'infection à agents infectieux multirésistants, d'au moins 14 à 20 jours de traitement
92.30.22↔	Radiochirurgie stéréotaxique, en un temps: cérébrale, guidée par l'image	93.59.53‡↔	Traitement complexe de colonisation ou d'infection à agents infectieux multirésistants, 21 jours et plus de traitement
92.30.30↔	Radiochirurgie stéréotaxique, en un temps: extracérébrale, radiothérapie avec modulation d'intensité	93.86.f1‡↔	Moyenne de 20 séances (d'au moins 30 minutes chacune) par semaine
92.30.31↔	Radiochirurgie stéréotaxique, en un temps: extracérébrale, Intensity Modulated Arc Therapy (IMAT).	93.86.f2‡↔	Moyenne de 30 séances (d'au moins 30 minutes chacune) par semaine
92.30.32↔	Radiochirurgie stéréotaxique, en un temps: extracérébrale, guidée par l'image	93.86.g1‡↔	Moyenne de 20 séances (d'au moins 30 minutes chacune) par semaine
92.30.99↔	Radiochirurgie stéréotaxique, en un temps, autre	93.86.g2‡↔	Moyenne de 30 séances (d'au moins 30 minutes chacune) par semaine

93.86.h1†↔	Moyenne de 20 séances (d'au moins 30 minutes chacune) par semaine	93.92.10†↔	Anesthésie intraveineuse
93.86.h2†↔	Moyenne de 30 séances (d'au moins 30 minutes chacune) par semaine	93.92.11†↔	Anesthésie par inhalation
93.86.i1†↔	Moyenne de 20 séances (d'au moins 30 minutes chacune) par semaine	93.92.12†↔	Anesthésie équilibrée
93.86.i2†↔	Moyenne de 30 séances (d'au moins 30 minutes chacune) par semaine	93.92.13†↔	Analgo-sédation
93.86.j1†↔	Moyenne de 20 séances (d'au moins 30 minutes chacune) par semaine	93.92.14†↔	Examen clinique sous anesthésie générale
93.86.j2†↔	Moyenne de 30 séances (d'au moins 30 minutes chacune) par semaine	93.92.99†↔	Anesthésie, autre
93.86.k1†↔	Moyenne de 20 séances (d'au moins 30 minutes chacune) par semaine	93.95.51†↔	Oxygénothérapie hyperbare, sans surveillance intensive, jusqu'à 120 minutes
93.86.k2†↔	Moyenne de 30 séances (d'au moins 30 minutes chacune) par semaine	93.95.52†↔	Oxygénothérapie hyperbare, sans surveillance intensive, de 121 à 240 minutes
93.86.l1†↔	Moyenne de 20 séances (d'au moins 30 minutes chacune) par semaine	93.95.53†↔	Oxygénothérapie hyperbare, sans surveillance intensive, plus de 240 minutes
93.86.l2†↔	Moyenne de 30 séances (d'au moins 30 minutes chacune) par semaine	93.95.61†↔	Oxygénothérapie hyperbare, avec surveillance intensive, jusqu'à 120 minutes
93.86.m1†↔	Moyenne de 20 séances (d'au moins 30 minutes chacune) par semaine	93.95.62†↔	Oxygénothérapie hyperbare, avec surveillance intensive, de 121 à 240 minutes
93.86.m2†↔	Moyenne de 30 séances (d'au moins 30 minutes chacune) par semaine	93.95.63†↔	Oxygénothérapie hyperbare, avec surveillance intensive, plus de 240 minutes
93.86.n1†↔	Moyenne de 20 séances (d'au moins 30 minutes chacune) par semaine	93.97†↔	Chambre de décompression
93.86.n2†↔	Moyenne de 30 séances (d'au moins 30 minutes chacune) par semaine	93.9c.11†↔	Ventilation mécanique et assistance respiratoire par pression positive continue (CPAP) chez le nouveau-né et le nourrisson
93.86.o1†↔	Moyenne de 20 séances (d'au moins 30 minutes chacune) par semaine	93.9d.11†↔	Instauration d'un traitement par CPAP ou BiPAP dans le traitement des troubles respiratoires liés au sommeil (apnée du sommeil)
93.86.o2†↔	Moyenne de 30 séances (d'au moins 30 minutes chacune) par semaine	93.9d.12†↔	Contrôle et optimisation d'un traitement par CPAP ou BiPAP dans le traitement des troubles respiratoires liés au sommeil (apnée du sommeil)
93.89.1l†↔	Réadaptation neurologique et neurochirurgicale précoce, au moins 14 à 20 jours de traitement	93.a2.44†↔	Traitement multimodal de la douleur, d'au moins 7 à 13 jours de traitement
93.89.1m†↔	Réadaptation neurologique et neurochirurgicale précoce, au moins 21 à 27 jours de traitement	93.a2.45†↔	Traitement multimodal de la douleur, d'au moins 14 à 20 jours de traitement
93.89.1n†↔	Réadaptation neurologique et neurochirurgicale précoce, au moins 28 à 41 jours de traitement	93.a2.46†↔	Traitement multimodal de la douleur, 21 et plus de jours de traitement
93.89.1o†↔	Réadaptation neurologique et neurochirurgicale précoce, au moins 42 à 55 jours de traitement	94.26†↔	Thérapie par électrochoc subconvulsif
93.89.1p†↔	Réadaptation neurologique et neurochirurgicale précoce, au moins 56 à 69 jours de traitement	94.27†↔	Thérapie par électrochoc, autre
93.89.1q†↔	Réadaptation neurologique et neurochirurgicale précoce, au moins 70 à 83 jours de traitement	94.31†↔	Psychanalyse
93.89.1r†↔	Réadaptation neurologique et neurochirurgicale précoce, au moins 84 à 97 jours de traitement	94.32†↔	Hypnothérapie
93.89.1s†↔	Réadaptation neurologique et neurochirurgicale précoce, au moins 98 à 125 jours de traitement	94.33†↔	Thérapie comportementale
93.89.1t†↔	Réadaptation neurologique et neurochirurgicale précoce, au moins 126 à 153 jours de traitement	94.34†↔	Thérapie individuelle pour dysfonction sexuelle
93.89.1u†↔	Réadaptation neurologique et neurochirurgicale précoce, au moins 154 à 181 jours de traitement	94.35.21†↔	Intervention psychiatrique et psychothérapeutique de crise en psychiatrie de l'enfant et de l'adolescent, au moins 4 à 6 heures par jour
93.89.1v†↔	Réadaptation neurologique et neurochirurgicale précoce, au moins 182 jours de traitement et plus	94.35.22†↔	Intervention psychiatrique et psychothérapeutique de crise en psychiatrie de l'enfant et de l'adolescent, plus de 6 à 9 heures par jour
93.89.94†↔	Réadaptation gériatrique aiguë, d'au moins 7 à 13 jours de traitement	94.35.23†↔	Intervention psychiatrique et psychothérapeutique de crise en psychiatrie de l'enfant et de l'adolescent, plus de 9 à 12 heures par jour
93.89.95†↔	Réadaptation gériatrique aiguë, d'au moins 14 à 20 jours de traitement	94.35.24†↔	Intervention psychiatrique et psychothérapeutique de crise en psychiatrie de l'enfant et de l'adolescent, plus de 12 heures par jour
93.89.96†↔	Réadaptation gériatrique aiguë, 21 jours et plus de traitement	94.36†↔	Psychothérapie par le jeu
93.8a.26†↔	Traitement complexe de médecine palliative, d'au moins 7 à 13 jours de traitement	94.37†↔	Psychothérapie par la parole
93.8a.27†↔	Traitement complexe de médecine palliative, d'au moins 14 à 20 jours de traitement	94.38†↔	Psychothérapie de soutien
93.8a.28†↔	Traitement complexe de médecine palliative, d'au moins 21 à 27 jours de traitement	94.39†↔	Psychothérapie individuelle, autre
93.8a.2a†↔	Traitement complexe de médecine palliative, 28 et plus de jours de traitement	94.3a.11†↔	Traitement psychosomatique et psychothérapeutique complexe, jusqu'à 6 jours de traitement
93.8a.36†↔	Soins palliatifs spécialisés, d'au moins 7 à 13 jours de traitement	94.3a.12†↔	Traitement psychosomatique et psychothérapeutique complexe, au moins 7 à 13 jours de traitement
93.8a.37†↔	Soins palliatifs spécialisés, d'au moins 14 à 20 jours de traitement	94.3a.13†↔	Traitement psychosomatique et psychothérapeutique complexe, au moins 14 à 20 jours de traitement
93.8a.38†↔	Soins palliatifs spécialisés, d'au moins 21 à 27 jours de traitement	94.3a.14†↔	Traitement psychosomatique et psychothérapeutique complexe, au moins 21 à 27 jours de traitement
93.8a.3a†↔	Soins palliatifs spécialisés, 28 et plus de jours de traitement	94.3a.15†↔	Traitement psychosomatique et psychothérapeutique complexe, au moins 28 à 34 jours de traitement
		94.3a.16†↔	Traitement psychosomatique et psychothérapeutique complexe, au moins 35 à 41 jours de traitement
		94.3a.17†↔	Traitement psychosomatique et psychothérapeutique complexe, au moins 42 à 48 jours de traitement
		94.3a.18†↔	Traitement psychosomatique et psychothérapeutique complexe, au moins 49 à 55 jours de traitement

94.3a.1a†↔	Traitement psychosomatique et psychothérapeutique complexe, au moins 56 à 62 jours de traitement	94.8x.00†↔	Interventions psychosociales, SAP
94.3a.1b†↔	Traitement psychosomatique et psychothérapeutique complexe, au moins 63 à 69 jours de traitement	94.8x.10†↔	Conseil socio-juridique, 50 min (minimum) à 2 heures
94.3a.1c†↔	Traitement psychosomatique et psychothérapeutique complexe, au moins 70 à 76 jours de traitement	94.8x.11†↔	Conseil socio-juridique, plus de 2 heures à 4 heures
94.3a.1d†↔	Traitement psychosomatique et psychothérapeutique complexe, au moins 77 à 83 jours de traitement	94.8x.12†↔	Conseil socio-juridique, plus de 4 heures
94.3a.1e†↔	Traitement psychosomatique et psychothérapeutique complexe, 84 jours de traitement et plus	94.8x.20†↔	Conseil psychosocial au patient, 50 min (minimum) à 2 heures
94.3a.21†↔	Traitement clinique psychosomatique intégré complexe, jusqu'à 6 jours de traitement	94.8x.21†↔	Conseil psychosocial au patient, plus de 2 heures à 4 heures
94.3a.22†↔	Traitement clinique psychosomatique intégré complexe, au moins 7 à 13 jours de traitement	94.8x.22†↔	Conseil psychosocial au patient, plus de 4 heures
94.3a.23†↔	Traitement clinique psychosomatique intégré complexe, au moins 14 à 20 jours de traitement	94.8x.30†↔	Conseil psychosocial aux proches du patient, 50 min (minimum) à 2 heures
94.3a.24†↔	Traitement clinique psychosomatique intégré complexe, au moins 21 à 27 jours de traitement	94.8x.31†↔	Conseil psychosocial aux proches du patient, plus de 2 heures à 4 heures
94.3a.25†↔	Traitement clinique psychosomatique intégré complexe, au moins 28 à 34 jours de traitement	94.8x.32†↔	Conseil psychosocial aux proches du patient, plus de 4 heures
94.3a.26†↔	Traitement clinique psychosomatique intégré complexe, au moins 35 à 41 jours de traitement	94.8x.40†↔	Organisation des soins post-traitement, 50 min (minimum) à 2 heures
94.3a.27†↔	Traitement clinique psychosomatique intégré complexe, au moins 42 à 48 jours de traitement	94.8x.41†↔	Organisation des soins post-traitement, plus de 2 heures à 4 heures
94.3a.28†↔	Traitement clinique psychosomatique intégré complexe, au moins 49 à 55 jours de traitement	94.8x.42†↔	Organisation des soins post-traitement, plus de 4 heures
94.3a.2a†↔	Traitement clinique psychosomatique intégré complexe, au moins 56 à 62 jours de traitement	94.8x.50†↔	Prise de mesures par les autorités, 50 min (minimum) à 2 heures
94.3a.2b†↔	Traitement clinique psychosomatique intégré complexe, au moins 63 à 69 jours de traitement	94.8x.51†↔	Prise de mesures par les autorités, plus de 2 heures à 4 heures
94.3a.2c†↔	Traitement clinique psychosomatique intégré complexe, au moins 70 à 76 jours de traitement	94.8x.52†↔	Prise de mesures par les autorités, plus de 4 heures
94.3a.2d†↔	Traitement clinique psychosomatique intégré complexe, au moins 77 à 83 jours de traitement	94.8x.99†↔	Interventions psychosociales, autre
94.3a.2e†↔	Traitement clinique psychosomatique intégré complexe, 84 jours de traitement et plus	94.92.10†↔	Psychothérapie complexe multimodale de liaison, de 2 à 5 heures
94.6a.15†↔	Sevrage de patients dépendants par thérapeutes qualifiés, au moins 7 à 13 jours de traitement	94.92.11†↔	Psychothérapie complexe multimodale de liaison, plus de 5 heures à 10 heures
94.6a.16†↔	Sevrage de patients dépendants par thérapeutes qualifiés, au moins 14 à 20 jours de traitement	94.92.12†↔	Psychothérapie complexe multimodale de liaison, plus de 10 heures
94.6a.17†↔	Sevrage de patients dépendants par thérapeutes qualifiés, au moins 21 à 27 jours de traitement	95.04†↔	Examen oculaire sous anesthésie
94.6a.18†↔	Sevrage de patients dépendants par thérapeutes qualifiés, au moins 28 à 34 jours de traitement	96.35†↔	Gavage gastrique
94.6a.1a†↔	Sevrage de patients dépendants par thérapeutes qualifiés, au moins 35 à 41 jours de traitement	96.6†↔	Perfusion entérale de substances nutritives concentrées
94.6a.1b†↔	Sevrage de patients dépendants par thérapeutes qualifiés, au moins 42 à 48 jours de traitement	97.02†↔	Remplacement de tube de gastrostomie
94.6a.1c†↔	Sevrage de patients dépendants par thérapeutes qualifiés, au moins 49 à 55 jours de traitement	97.03†↔	Remplacement de tube ou de matériel d'entérostomie de l'intestin grêle
94.6a.1d†↔	Sevrage de patients dépendants par thérapeutes qualifiés, 56 jours de traitement et plus	97.55†↔	Enlèvement de drain en T, de tube hépatique ou autre tube du canal biliaire
94.7x.00†↔	Traitement socio-pédiatrique, neuropédiatrique et pédo-psychosomatique, SAP	97.56†↔	Enlèvement de tube ou de drain pancréatique
94.7x.10†↔	Traitement socio-pédiatrique, neuropédiatrique et pédo-psychosomatique, traitement de soutien	97.61†↔	Enlèvement de sonde de pyélostomie et de néphrostomie
94.7x.11†↔	Traitement socio-pédiatrique, neuropédiatrique et pédo-psychosomatique, traitement en bloc	97.62†↔	Enlèvement de sonde d'urétérostomie et de cathéter urétéral
94.7x.12†↔	Traitement socio-pédiatrique, neuropédiatrique et pédo-psychosomatique, traitement intensif	97.65†↔	Enlèvement de stent urétral
94.7x.20†↔	Traitement socio-pédiatrique, neuropédiatrique et pédo-psychosomatique, traitement intensif	98.02†↔	Extraction de corps étranger intraluminal de l'œsophage, sans incision
94.7x.21†↔	Traitement socio-pédiatrique, neuropédiatrique et pédo-psychosomatique, traitement intensif étendu	98.03†↔	Extraction de corps étranger intraluminal de l'estomac et de l'intestin grêle, sans incision
94.7x.22†↔	Traitement socio-pédiatrique, neuropédiatrique et psychosomatique pédiatrique, traitement intensif à long terme	98.04†↔	Extraction de corps étranger intraluminal du gros intestin, sans incision
94.7x.23†↔	Traitement socio-pédiatrique, neuropédiatrique et pédo-psychosomatique, traitement intensif à long terme pour entraînement comportemental	98.05†↔	Extraction de corps étranger intraluminal du rectum et de l'anus, sans incision
94.7x.30†↔	Traitement socio-pédiatrique, neuropédiatrique et pédo-psychosomatique, traitement de groupe	98.51†↔	Lithotripsie par onde de choc extracorporelle du rein, de l'uretère et/ou de la vessie
94.7x.99†↔	Traitement socio-pédiatrique, neuropédiatrique et pédo-psychosomatique, autre	98.52†↔	Lithotripsie par onde de choc extracorporelle de la vésicule biliaire et/ou de canal biliaire
		98.53†↔	Lithotripsie par onde de choc extracorporelle [ESWL] du pancréas
		98.59†↔	Lithotripsie par onde de choc extracorporelle d'autres sites
		99.01†↔	Transfusion d'échange
		99.04.00†↔	Transfusion de globules rouges concentrés, SAP
		99.04.09†↔	Transfusion de globules rouges concentrés, autre
		99.04.10†↔	Transfusion de globules rouges concentrés, 1 à 5 UT
		99.04.11†↔	Transfusion de globules rouges concentrés, 6 à 10 UT
		99.04.12†↔	Transfusion de globules rouges concentrés, 11 à 15 UT
		99.04.14†↔	Transfusion de globules rouges concentrés, 16 UT à 20 UT
		99.04.15†↔	Transfusion de globules rouges concentrés, 21 UT à 30 UT
		99.04.16†↔	Transfusion de globules rouges concentrés, 31 UT à 40 UT
		99.04.17†↔	Transfusion de globules rouges concentrés, 41 UT à 50 UT
		99.04.18†↔	Transfusion de globules rouges concentrés, 51 UT à 60 UT
		99.04.19†↔	Transfusion de globules rouges concentrés, 61 UT à 70 UT
		99.04.1a†↔	Transfusion de globules rouges concentrés, 71 UT à 80 UT
		99.04.1b†↔	Transfusion de globules rouges concentrés, 81 UT à 90 UT
		99.04.1c†↔	Transfusion de globules rouges concentrés, 91 UT à 100 UT
		99.04.1d†↔	Transfusion de globules rouges concentrés, 101 UT à 115 UT



99.04.1e†↔	Transfusion de globules rouges concentrés, 116 UT à 130 UT	99.05.4b†↔	Transfusion de concentrés de plaquettes, 18 à 20 concentrés
99.04.1f†↔	Transfusion de globules rouges concentrés, 131 UT à 145 UT	99.05.4c†↔	Transfusion de concentrés de plaquettes, 21 à 23 concentrés
99.04.1g†↔	Transfusion de globules rouges concentrés, 146 UT à 160 UT	99.05.4d†↔	Transfusion de concentrés de plaquettes, 24 à 26 concentrés
99.04.1h†↔	Transfusion de globules rouges concentrés, 161 UT à 175 UT	99.05.4e†↔	Transfusion de concentrés de plaquettes, 27 à 29 concentrés
99.04.1i†↔	Transfusion de globules rouges concentrés, 176 UT à 190 UT	99.05.4f†↔	Transfusion de concentrés de plaquettes, 30 à 35 concentrés
99.04.1j†↔	Transfusion de globules rouges concentrés, 191 UT à 205 UT	99.05.4g†↔	Transfusion de concentrés de plaquettes, 36 à 41 concentrés
99.04.1k†↔	Transfusion de globules rouges concentrés, 206 UT à 220 UT	99.05.4h†↔	Transfusion de concentrés de plaquettes, 42 à 47 concentrés
99.04.1l†↔	Transfusion de globules rouges concentrés, 221 UT à 235 UT	99.05.4i†↔	Transfusion de concentrés de plaquettes, 48 à 53 concentrés
99.04.1m†↔	Transfusion de globules rouges concentrés, 236 UT à 250 UT	99.05.4j†↔	Transfusion de concentrés de plaquettes, 54 à 59 concentrés
99.04.1n†↔	Transfusion de globules rouges concentrés, 251 UT à 265 UT	99.05.4k†↔	Transfusion de concentrés de plaquettes, 60 à 65 concentrés
99.04.1o†↔	Transfusion de globules rouges concentrés, 266 UT à 280 UT	99.05.4l†↔	Transfusion de concentrés de plaquettes, 66 à 71 concentrés
99.04.1p†↔	Transfusion de globules rouges concentrés, 281 UT et plus	99.05.4m†↔	Transfusion de concentrés de plaquettes, 72 à 77 concentrés
99.04.21†↔	Transfusion de concentrés érythrocytaires irradiés, 1 à 5 UT	99.05.4n†↔	Transfusion de concentrés de plaquettes, 78 à 83 concentrés
99.04.22†↔	Transfusion de concentrés érythrocytaires irradiés, 6 à 10 UT	99.05.4o†↔	Transfusion de concentrés de plaquettes, 84 à 89 concentrés
99.04.23†↔	Transfusion de concentrés érythrocytaires irradiés, 11 à 15 UT	99.05.4p†↔	Transfusion de concentrés de plaquettes, 90 à 95 concentrés
99.04.24†↔	Transfusion de concentrés érythrocytaires irradiés, 16 à 20 UT	99.05.4q†↔	Transfusion de concentrés de plaquettes, 96 à 101 concentrés
99.04.25†↔	Transfusion de concentrés érythrocytaires irradiés, 21 à 30 UT	99.05.4r†↔	Transfusion de concentrés de plaquettes, 102 à 107 concentrés
99.04.26†↔	Transfusion de concentrés érythrocytaires irradiés, 31 à 40 UT	99.05.4s†↔	Transfusion de concentrés de plaquettes, 108 à 113 concentrés
99.04.27†↔	Transfusion de concentrés érythrocytaires irradiés, 41 à 50 UT	99.05.4t†↔	Transfusion de concentrés de plaquettes, 114 à 119 concentrés
99.04.28†↔	Transfusion de concentrés érythrocytaires irradiés, 51 à 60 UT	99.05.4u†↔	Transfusion de concentrés de plaquettes, 120 à 129 concentrés
99.04.2a†↔	Transfusion de concentrés érythrocytaires irradiés, 61 à 70 UT	99.05.4v†↔	Transfusion de concentrés de plaquettes, 130 à 139 concentrés
99.04.2b†↔	Transfusion de concentrés érythrocytaires irradiés, 71 à 80 UT	99.05.4w†↔	Transfusion de concentrés de plaquettes, 140 à 149 concentrés
99.04.2c†↔	Transfusion de concentrés érythrocytaires irradiés, 81 à 90 UT	99.05.51†↔	Transfusion de concentrés de plaquettes, 150 à 159 concentrés
99.04.2d†↔	Transfusion de concentrés érythrocytaires irradiés, 91 à 100 UT	99.05.52†↔	Transfusion de concentrés de plaquettes, 160 à 169 concentrés
99.04.2e†↔	Transfusion de concentrés érythrocytaires irradiés, 101 à 115 UT	99.05.53†↔	Transfusion de concentrés de plaquettes, 170 à 179 concentrés
99.04.2f†↔	Transfusion de concentrés érythrocytaires irradiés, 116 à 130 UT	99.05.54†↔	Transfusion de concentrés de plaquettes, 180 à 189 concentrés
99.04.2g†↔	Transfusion de concentrés érythrocytaires irradiés, 131 à 145 UT	99.05.55†↔	Transfusion de concentrés de plaquettes, 190 à 199 concentrés
99.04.2h†↔	Transfusion de concentrés érythrocytaires irradiés, 146 à 160 UT	99.05.56†↔	Transfusion de concentrés de plaquettes, 200 concentrés et plus
99.04.2i†↔	Transfusion de concentrés érythrocytaires irradiés, 161 à 175 UT	99.05.61†↔	Transfusion de concentrés de plaquettes du patient, 1 concentré
99.04.2j†↔	Transfusion de concentrés érythrocytaires irradiés, 176 à 190 UT	99.05.62†↔	Transfusion de concentrés de plaquettes du patient, 2 concentrés
99.04.2k†↔	Transfusion de concentrés érythrocytaires irradiés, 191 à 205 UT	99.05.63†↔	Transfusion de concentrés de plaquettes du patient, 3 concentrés
99.04.2l†↔	Transfusion de concentrés érythrocytaires irradiés, 206 à 220 UT	99.05.64†↔	Transfusion de concentrés de plaquettes du patient, 4 concentrés
99.04.2m†↔	Transfusion de concentrés érythrocytaires irradiés, 221 à 235 UT	99.05.65†↔	Transfusion de concentrés de plaquettes du patient, 5 concentrés
99.04.2n†↔	Transfusion de concentrés érythrocytaires irradiés, 236 à 250 UT	99.05.66†↔	Transfusion de concentrés de plaquettes du patient, 6 à 8 concentrés
99.04.2o†↔	Transfusion de concentrés érythrocytaires irradiés, 251 à 265 UT	99.05.67†↔	Transfusion de concentrés de plaquettes du patient, 9 à 11 concentrés
99.04.2p†↔	Transfusion de concentrés érythrocytaires irradiés, 266 à 280 UT	99.05.68†↔	Transfusion de concentrés de plaquettes du patient, 12 à 14 concentrés
99.04.2q†↔	Transfusion de concentrés érythrocytaires irradiés, 281 UT et plus	99.05.6a†↔	Transfusion de concentrés de plaquettes du patient, 15 à 17 concentrés
99.04.31†↔	Transfusion de concentrés érythrocytaires cryoconservés, 1 à 5 UT	99.05.6b†↔	Transfusion de concentrés de plaquettes du patient, 18 à 20 concentrés
99.04.32†↔	Transfusion de concentrés érythrocytaires cryoconservés, 6 à 10 UT	99.05.6c†↔	Transfusion de concentrés de plaquettes du patient, 21 à 23 concentrés
99.04.33†↔	Transfusion de concentrés érythrocytaires cryoconservés, 11 à 15 UT	99.05.6d†↔	Transfusion de concentrés de plaquettes du patient, 24 à 26 concentrés
99.04.34†↔	Transfusion de concentrés érythrocytaires cryoconservés, 16 à 20 UT	99.05.6e†↔	Transfusion de concentrés de plaquettes du patient, 27 à 29 concentrés
99.04.35†↔	Transfusion de concentrés érythrocytaires cryoconservés, 21 à 30 UT	99.05.6f†↔	Transfusion de concentrés de plaquettes du patient, 30 à 32 concentrés
99.04.36†↔	Transfusion de concentrés érythrocytaires cryoconservés, 31 UT et plus	99.05.6g†↔	Transfusion de concentrés de plaquettes du patient, 33 à 35 concentrés
99.05.41†↔	Transfusion de concentrés de plaquettes, 1 concentré	99.05.6h†↔	Transfusion de concentrés de plaquettes du patient, 36 à 38 concentrés
99.05.42†↔	Transfusion de concentrés de plaquettes, 2 concentrés	99.05.6i†↔	Transfusion de concentrés de plaquettes du patient, 39 à 41 concentrés
99.05.43†↔	Transfusion de concentrés de plaquettes, 3 concentrés	99.05.6j†↔	Transfusion de concentrés de plaquettes du patient, 42 à 44 concentrés
99.05.44†↔	Transfusion de concentrés de plaquettes, 4 concentrés	99.05.6k†↔	Transfusion de concentrés de plaquettes du patient, 45 à 47 concentrés
99.05.45†↔	Transfusion de concentrés de plaquettes, 5 concentrés	99.05.6l†↔	Transfusion de concentrés de plaquettes du patient, 48 à 50 concentrés
99.05.46†↔	Transfusion de concentrés de plaquettes, 6 à 8 concentrés	99.05.6m†↔	Transfusion de concentrés de plaquettes du patient, 51 à 53 concentrés
99.05.47†↔	Transfusion de concentrés de plaquettes, 9 à 11 concentrés		
99.05.48†↔	Transfusion de concentrés de plaquettes, 12 à 14 concentrés		
99.05.4a†↔	Transfusion de concentrés de plaquettes, 15 à 17 concentrés		

99.05.6n†↔	Transfusion de concentrés de plaquettes du patient, 54 à 56 concentrés	99.18†↔	Injection ou perfusion d'électrolytes
99.05.6o†↔	Transfusion de concentrés de plaquettes du patient, 57 à 59 concentrés	99.1a†↔	Injection, perfusion ou administration orale de bêta-bloquants dans le traitement de l'hémangiome infantile chez le nouveau-né et le nourrisson
99.05.6p†↔	Transfusion de concentrés de plaquettes du patient, 60 à 62 concentrés	99.22.16†↔	Injection d'anti-infectieux, jusqu'à 3 jours de traitement
99.05.6q†↔	Transfusion de concentrés de plaquettes du patient, 63 à 65 concentrés	99.22.17†↔	Injection d'anti-infectieux, d'au moins 4 à 6 jours de traitement
99.05.6r†↔	Transfusion de concentrés de plaquettes du patient, 66 à 68 concentrés	99.22.18†↔	Injection d'anti-infectieux, d'au moins 7 à 13 jours de traitement
99.05.6s†↔	Transfusion de concentrés de plaquettes du patient, 69 concentrés et plus	99.22.1a†↔	Injection d'anti-infectieux, d'au moins 14 à 27 jours de traitement
99.07.00†↔	Transfusion de plasma et sérum, SAP	99.22.1b†↔	Injection d'anti-infectieux, 28 jours et plus de traitement
99.07.09†↔	Transfusion de plasma et sérum, autre	99.25.21†↔	Chimiothérapie intrapéritonéale hyperthermique [HIPEC]
99.07.21†↔	Transfusion de plasma frais congelé (PFCq / qFFP), 1 à 5 UT	99.25.22†↔	Chimiothérapie hyperthermique intrathoracique [HITOC]
99.07.22†↔	Transfusion de plasma frais congelé (PFCq / qFFP), 6 à 10 UT	99.25.23†↔	Chimiothérapie intrapéritonéale vaporisée [PIPAC]
99.07.23†↔	Transfusion de plasma frais congelé (PFCq / qFFP), 11 à 15 UT	99.25.24†↔	Chimiothérapie intrathoracique vaporisée [PITAC]
99.07.24†↔	Transfusion de plasma frais congelé (PFCq / qFFP), 16 à 20 UT	99.25.25†↔	Application intrathoracique peropératoire d'une solution à base d'un agent chimiothérapeutique et fibrine du patient en tant que substance porteuse
99.07.25†↔	Transfusion de plasma frais congelé (PFCq / qFFP), 21 à 25 UT	99.25.51†↔	Chimiothérapie non complexe
99.07.26†↔	Transfusion de plasma frais congelé (PFCq / qFFP), 26 à 30 UT	99.25.52†↔	Chimiothérapie moyennement complexe et intensive
99.07.27†↔	Transfusion de plasma frais congelé (PFCq / qFFP), 31 à 35 UT	99.25.53†↔	Chimiothérapie hautement complexe et intensive
99.07.28†↔	Transfusion de plasma frais congelé (PFCq / qFFP), 36 à 40 UT	99.25.54†↔	Chimiothérapie hautement complexe et intensive: deux chimiothérapies au cours d'une hospitalisation
99.07.2a†↔	Transfusion de plasma frais congelé (PFCq / qFFP), 41 à 45 UT	99.28.01†↔	Instillation de matériaux cytotoxiques et d'immunomodulateurs, intrathécale
99.07.2b†↔	Transfusion de plasma frais congelé (PFCq / qFFP), 46 à 50 UT	99.28.02†↔	Instillation de matériaux cytotoxiques et d'immunomodulateurs, intracérébrale
99.07.2c†↔	Transfusion de plasma frais congelé (PFCq / qFFP), 51 UT et plus	99.28.03†↔	Instillation de matériaux cytotoxiques et d'immunomodulateurs dans la cavité pleurale
99.07.31†↔	Transfusion de plasma frais congelé avec inactivation des pathogènes (PFCip/piFFP), 1 à 5 UT	99.28.04†↔	Instillation de matériaux cytotoxiques et d'immunomodulateurs, intrapéritonéale
99.07.32†↔	Transfusion de plasma frais congelé avec inactivation des pathogènes (PFCip/piFFP), 6 à 10 UT	99.28.05†↔	Instillation de matériaux cytotoxiques et d'immunomodulateurs dans la vessie
99.07.33†↔	Transfusion de plasma frais congelé avec inactivation des pathogènes (PFCip/piFFP), 11 à 15 UT	99.28.06†↔	Instillation de matériaux cytotoxiques et d'immunomodulateurs dans le bassin
99.07.34†↔	Transfusion de plasma frais congelé avec inactivation des pathogènes (PFCip/piFFP), 16 à 20 UT	99.28.07†↔	Instillation locorégionale de matériaux cytotoxiques et d'immunomodulateurs, par voie artérielle
99.07.35†↔	Transfusion de plasma frais congelé avec inactivation des pathogènes (PFCip/piFFP), 21 à 25 UT	99.28.08†↔	Instillation de matériaux cytotoxiques et d'immunomodulateurs, autre
99.07.36†↔	Transfusion de plasma frais congelé avec inactivation des pathogènes (PFCip/piFFP), 26 à 30 UT	99.60†↔	Réanimation cardio-pulmonaire, SAP
99.07.37†↔	Transfusion de plasma frais congelé avec inactivation des pathogènes (PFCip/piFFP), 31 à 35 UT	99.63†↔	Massage cardiaque externe
99.07.38†↔	Transfusion de plasma frais congelé avec inactivation des pathogènes (PFCip/piFFP), 36 à 40 UT	99.65†↔	Traitement aigu d'un trouble adaptatif chez le nourrisson (réanimation primaire)
99.07.3a†↔	Transfusion de plasma frais congelé avec inactivation des pathogènes (PFCip/piFFP), 41 à 45 UT	99.71.00†↔	Plasmaphérèse thérapeutique, SAP
99.07.3b†↔	Transfusion de plasma frais congelé avec inactivation des pathogènes (PFCip/piFFP), 46 à 50 UT	99.71.12†↔	Plasmaphérèse thérapeutique, échange de plasma avec NaCl et colloïdes (p.ex. albumine)
99.07.3c†↔	Transfusion de plasma frais congelé avec inactivation des pathogènes (PFCip/piFFP), 51 UT et plus	99.71.13†↔	Plasmaphérèse thérapeutique, échange de plasma exclusivement avec PFC (PFCq, qFFP)
99.08†↔	Injection de substitut du sang	99.71.99†↔	Plasmaphérèse thérapeutique, autre
99.09.10†↔	Transfusion de granulocytes, 1 à 5 concentrés	99.72.11†↔	Leucaphérèse thérapeutique
99.09.12†↔	Transfusion de granulocytes, 6 à 1 concentrés	99.72.21†↔	Lymphaphérèse pour transplantation
99.09.13†↔	Transfusion de granulocytes, 11 à 15 concentrés	99.73†↔	Erythrocytophèrese thérapeutique
99.09.14†↔	Transfusion de granulocytes, 16 à 20 concentrés	99.74†↔	Thrombocytophèrese thérapeutique
99.09.15†↔	Transfusion de granulocytes, 21 concentrés et plus	99.76.00†↔	Immunoabsorption extracorporelle, SAP
99.09.20†↔	Transfusion de lymphocytes d'un donneur, de source tierce	99.76.10†↔	Immunoabsorption extracorporelle, sur colonne non régénérable
99.09.23†↔	Transfusion de lymphocytes d'un donneur, 1 à 3 concentrés	99.76.11†↔	Immunoabsorption extracorporelle, sur colonne régénérable
99.09.24†↔	Transfusion de lymphocytes d'un donneur, 4 à 6 concentrés	99.76.20†↔	Aphérèse des LDL
99.09.25†↔	Transfusion de lymphocytes d'un donneur, plus de 6 concentrés	99.76.99†↔	Immunoabsorption extracorporelle, autre
99.09.30†↔	Transfusion de leucocytes cultivés ex vivo	99.78†↔	Aquaphérèse
99.0a†↔	Transfusion de composants du plasma et de protéines plasmatiques fabriquées par génie génétique	99.79.00†↔	Autre aphérèse thérapeutique, SAP
99.10.16†↔	Perfusion quotidienne de substance thrombolytique, jusqu'à 2 jours de traitement	99.79.11†↔	Préparation de greffe d'organe de donneur vivant ABO-incompatible
99.10.17†↔	Perfusion quotidienne de substance thrombolytique, d'au moins 3 à 6 jours de traitement	99.79.21†↔	Aphérèse pour l'élimination d'endotoxines par hémoperfusion sur polymyxine
99.10.18†↔	Perfusion quotidienne de substance thrombolytique, d'au moins 7 à 13 jours de traitement	99.81.20†↔	Hypothermie systémique
99.10.1a†↔	Perfusion quotidienne de substance thrombolytique, d'au moins 14 à 20 jours de traitement	99.83†↔	Autre photothérapie
99.10.1b†↔	Perfusion quotidienne de substance thrombolytique, 21 jours et plus de traitement	99.84.56†↔	Isolement protecteur dans une chambre spéciale, d'au moins 7 à 13 jours de traitement
99.15†↔	Perfusion parentérale de substances nutritives concentrées	99.84.57†↔	Isolement protecteur dans une chambre spéciale, d'au moins 14 à 20 jours de traitement
		99.84.58†↔	Isolement protecteur dans une chambre spéciale, 21 jours et plus de traitement
		99.88†↔	Photophérèse thérapeutique

99.a0.11†↔	Diagnostic complexe de maladies hématologiques malignes, sans typage HLA	99.b7.1l†↔	Traitement complexe de médecine intensive, 11041 à 13800 points de dépense
99.a0.12†↔	Diagnostic complexe de maladies hématologiques malignes, avec typage HLA	99.b7.1m†↔	Traitement complexe de médecine intensive, 13801 à 16560 points de dépense
99.a6.11†↔	Diagnostic neurologique complexe, avec diagnostic de laboratoire neurométabolique et/ou des processus infectieux/troubles inflammatoires autoimmuns	99.b7.1n†↔	Traitement complexe de médecine intensive, 16561 à 19320 points de dépense
99.a6.12†↔	Diagnostic neurologique complexe, avec diagnostic génétique	99.b7.1o†↔	Traitement complexe de médecine intensive, 19321 points de dépense et plus
99.a6.13†↔	Diagnostic neurologique complexe, avec diagnostic de laboratoire neurométabolique et/ou des processus infectieux/troubles inflammatoires autoimmuns, avec diagnostic génétique	99.b7.21†↔	Traitement complexe de médecine intensive chez l'enfant (procédure de base), 197 à 392 points de dépense
99.b3.17†↔	Traitement complexe d'épilepsie difficile à traiter, d'au moins 7 à 13 jours de traitement	99.b7.22†↔	Traitement complexe de médecine intensive chez l'enfant (procédure de base), 393 à 588 points de dépense
99.b3.18†↔	Traitement complexe d'épilepsie difficile à traiter, d'au moins 14 à 20 jours de traitement	99.b7.23†↔	Traitement complexe de médecine intensive chez l'enfant (procédure de base), 589 à 784 points de dépense
99.b3.1a†↔	Traitement complexe d'épilepsie difficile à traiter, 21 et plus de jours de traitement	99.b7.24†↔	Traitement complexe de médecine intensive chez l'enfant (procédure de base), 785 à 980 points de dépense
99.b5.34†↔	Traitement complexe multimodal du diabète sucré, d'au moins 7 à 13 jours de traitement	99.b7.25†↔	Traitement complexe de médecine intensive chez l'enfant (procédure de base), 981 à 1176 points de dépense
99.b5.35†↔	Traitement complexe multimodal du diabète sucré, d'au moins 14 à 20 jours de traitement	99.b7.26†↔	Traitement complexe de médecine intensive chez l'enfant (procédure de base), 1177 à 1470 points de dépense
99.b5.36†↔	Traitement complexe multimodal du diabète sucré, 21 jours et plus de traitement	99.b7.27†↔	Traitement complexe de médecine intensive chez l'enfant (procédure de base), 1471 à 1764 points de dépense
99.b6.35†↔	Traitement complexe du moignon d'amputation par ajustement d'une prothèse, extrémité inférieure, jusqu'à 6 jours de traitement	99.b7.28†↔	Traitement complexe de médecine intensive chez l'enfant (procédure de base), 1765 à 2058 points de dépense
99.b6.36†↔	Traitement complexe du moignon d'amputation par ajustement d'une prothèse, extrémité inférieure, d'au moins 7 à 13 jours de traitement	99.b7.2a†↔	Traitement complexe de médecine intensive chez l'enfant (procédure de base), 2059 à 2352 points de dépense
99.b6.37†↔	Traitement complexe du moignon d'amputation par ajustement d'une prothèse, extrémité inférieure, d'au moins 14 à 20 jours de traitement	99.b7.2b†↔	Traitement complexe de médecine intensive chez l'enfant (procédure de base), 2353 à 2646 points de dépense
99.b6.38†↔	Traitement complexe du moignon d'amputation par ajustement d'une prothèse, extrémité inférieure, d'au moins 21 jours de traitement et plus	99.b7.2c†↔	Traitement complexe de médecine intensive chez l'enfant (procédure de base), 2647 à 2940 points de dépense
99.b7.12†↔	Traitement complexe de médecine intensive, 120 à 184 points de dépense	99.b7.2d†↔	Traitement complexe de médecine intensive chez l'enfant (procédure de base), 2941 à 3430 points de dépense
99.b7.13†↔	Traitement complexe de médecine intensive, 185 à 360 points de dépense	99.b7.2e†↔	Traitement complexe de médecine intensive chez l'enfant (procédure de base), 3431 à 3920 points de dépense
99.b7.14†↔	Traitement complexe de médecine intensive, 361 à 552 points de dépense	99.b7.2f†↔	Traitement complexe de médecine intensive chez l'enfant (procédure de base), 3921 à 4410 points de dépense
99.b7.15†↔	Traitement complexe de médecine intensive, 553 à 828 points de dépense	99.b7.2g†↔	Traitement complexe de médecine intensive chez l'enfant (procédure de base), 4411 à 4900 points de dépense
99.b7.16†↔	Traitement complexe de médecine intensive, 829 à 1104 points de dépense	99.b7.2h†↔	Traitement complexe de médecine intensive chez l'enfant (procédure de base), 4901 à 5880 points de dépense
99.b7.17†↔	Traitement complexe de médecine intensive, 1105 à 1380 points de dépense	99.b7.2i†↔	Traitement complexe de médecine intensive chez l'enfant (procédure de base), 5881 à 6860 points de dépense
99.b7.18†↔	Traitement complexe de médecine intensive, 1381 à 1656 points de dépense	99.b7.2j†↔	Traitement complexe de médecine intensive chez l'enfant (procédure de base), 6861 à 7840 points de dépense
99.b7.1a†↔	Traitement complexe de médecine intensive, 1657 à 1932 points de dépense	99.b7.2k†↔	Traitement complexe de médecine intensive chez l'enfant (procédure de base), 7841 à 9800 points de dépense
99.b7.1b†↔	Traitement complexe de médecine intensive, 1933 à 2208 points de dépense	99.b7.2l†↔	Traitement complexe de médecine intensive chez l'enfant (procédure de base), 9801 à 11760 points de dépense
99.b7.1c†↔	Traitement complexe de médecine intensive, 2209 à 2484 points de dépense	99.b7.2m†↔	Traitement complexe de médecine intensive chez l'enfant (procédure de base), 11761 à 13720 points de dépense
99.b7.1d†↔	Traitement complexe de médecine intensive, 2485 à 2760 points de dépense	99.b7.2n†↔	Traitement complexe de médecine intensive chez l'enfant (procédure de base), 13721 à 16660 points de dépense
99.b7.1e†↔	Traitement complexe de médecine intensive, 2761 à 3220 points de dépense	99.b7.2o†↔	Traitement complexe de médecine intensive chez l'enfant (procédure de base), 16661 à 19600 points de dépense
99.b7.1f†↔	Traitement complexe de médecine intensive, 3221 à 3680 points de dépense	99.b7.2p†↔	Traitement complexe de médecine intensive chez l'enfant (procédure de base), 19601 points de dépense et plus
99.b7.1g†↔	Traitement complexe de médecine intensive, 3681 à 4600 points de dépense	99.b7.32†↔	Traitement complexe de médecine intensive chez le nouveau-né (procédure de base), 393 à 588 points de dépense
99.b7.1h†↔	Traitement complexe de médecine intensive, 4601 à 5520 points de dépense	99.b7.33†↔	Traitement complexe de médecine intensive chez le nouveau-né (procédure de base), 589 à 784 points de dépense
99.b7.1i†↔	Traitement complexe de médecine intensive, 5521 à 7360 points de dépense	99.b7.34†↔	Traitement complexe de médecine intensive chez le nouveau-né (procédure de base), 785 à 980 points de dépense
99.b7.1j†↔	Traitement complexe de médecine intensive, 7361 à 9200 points de dépense	99.b7.35†↔	Traitement complexe de médecine intensive chez le nouveau-né (procédure de base), 981 à 1176 points de dépense
99.b7.1k†↔	Traitement complexe de médecine intensive, 9201 à 11040 points de dépense	99.b7.36†↔	Traitement complexe de médecine intensive chez le nouveau-né (procédure de base), 1177 à 1470 points de dépense
		99.b7.37†↔	Traitement complexe de médecine intensive chez le nouveau-né (procédure de base), 1471 à 1764 points de dépense
		99.b7.38†↔	Traitement complexe de médecine intensive chez le nouveau-né (procédure de base), 1765 à 2058 points de dépense
		99.b7.3a†↔	Traitement complexe de médecine intensive chez le nouveau-né (procédure de base), 2059 à 2352 points de dépense

99.b7.3b†↔	Traitement complexe de médecine intensive chez le nouveau-né (procédure de base), 2353 à 2646 points de dépense	99.b8.21†↔	Traitement complexe en U-IMC chez l'enfant, 197 à 392 points de dépense
99.b7.3c†↔	Traitement complexe de médecine intensive chez le nouveau-né (procédure de base), 2647 à 2940 points de dépense	99.b8.22†↔	Traitement complexe en U-IMC chez l'enfant, 393 à 588 points de dépense
99.b7.3d†↔	Traitement complexe de médecine intensive chez le nouveau-né (procédure de base), 2941 à 3430 points de dépense	99.b8.23†↔	Traitement complexe en U-IMC chez l'enfant, 589 à 784 points de dépense
99.b7.3e†↔	Traitement complexe de médecine intensive chez le nouveau-né (procédure de base), 3431 à 3920 points de dépense	99.b8.24†↔	Traitement complexe en U-IMC chez l'enfant, 785 à 980 points de dépense
99.b7.3f†↔	Traitement complexe de médecine intensive chez le nouveau-né (procédure de base), 3921 à 4410 points de dépense	99.b8.25†↔	Traitement complexe en U-IMC chez l'enfant, 981 à 1176 points de dépense
99.b7.3g†↔	Traitement complexe de médecine intensive chez le nouveau-né (procédure de base), 4411 à 4900 points de dépense	99.b8.26†↔	Traitement complexe en U-IMC chez l'enfant, 1177 à 1470 points de dépense
99.b7.3h†↔	Traitement complexe de médecine intensive chez le nouveau-né (procédure de base), 4901 à 5880 points de dépense	99.b8.27†↔	Traitement complexe en U-IMC chez l'enfant, 1471 à 1764 points de dépense
99.b7.3i†↔	Traitement complexe de médecine intensive chez le nouveau-né (procédure de base), 5881 à 6860 points de dépense	99.b8.28†↔	Traitement complexe en U-IMC chez l'enfant, 1765 à 2058 points de dépense
99.b7.3j†↔	Traitement complexe de médecine intensive chez le nouveau-né (procédure de base), 6861 à 7840 points de dépense	99.b8.2a†↔	Traitement complexe en U-IMC chez l'enfant, 2059 à 2352 points de dépense
99.b7.3k†↔	Traitement complexe de médecine intensive chez le nouveau-né (procédure de base), 7841 à 9800 points de dépense	99.b8.2b†↔	Traitement complexe en U-IMC chez l'enfant, 2353 à 2646 points de dépense
99.b7.3l†↔	Traitement complexe de médecine intensive chez le nouveau-né (procédure de base), 9801 à 11760 points de dépense	99.b8.2c†↔	Traitement complexe en U-IMC chez l'enfant, 2647 à 2940 points de dépense
99.b7.3m†↔	Traitement complexe de médecine intensive chez le nouveau-né (procédure de base), 11761 à 13720 points de dépense	99.b8.2d†↔	Traitement complexe en U-IMC chez l'enfant, 2941 à 3430 points de dépense
99.b7.3n†↔	Traitement complexe de médecine intensive chez le nouveau-né (procédure de base), 13721 à 16660 points de dépense	99.b8.2e†↔	Traitement complexe en U-IMC chez l'enfant, 3431 à 3920 points de dépense
99.b7.3o†↔	Traitement complexe de médecine intensive chez le nouveau-né (procédure de base), 16661 à 19600 points de dépense	99.b8.2f†↔	Traitement complexe en U-IMC chez l'enfant, 3921 à 4410 points de dépense
99.b7.3p†↔	Traitement complexe de médecine intensive chez le nouveau-né (procédure de base), 19601 points de dépense et plus	99.b8.2g†↔	Traitement complexe en U-IMC chez l'enfant, 4411 à 4900 points de dépense
99.b8.13†↔	Traitement complexe en U-IMC chez l'adulte, 185 à 360 points de dépense	99.b8.2h†↔	Traitement complexe en U-IMC chez l'enfant, 4901 à 5880 points de dépense
99.b8.14†↔	Traitement complexe en U-IMC chez l'adulte, 361 à 552 points de dépense	99.b8.2i†↔	Traitement complexe en U-IMC chez l'enfant, 5881 à 6860 points de dépense
99.b8.15†↔	Traitement complexe en U-IMC chez l'adulte, 553 à 828 points de dépense	99.b8.2j†↔	Traitement complexe en U-IMC chez l'enfant, 6861 à 7840 points de dépense
99.b8.16†↔	Traitement complexe en U-IMC chez l'adulte, 829 à 1104 points de dépense	99.b8.2k†↔	Traitement complexe en U-IMC chez l'enfant, 7841 à 9800 points de dépense
99.b8.17†↔	Traitement complexe en U-IMC chez l'adulte, 1105 à 1380 points de dépense	99.b8.2l†↔	Traitement complexe en U-IMC chez l'enfant, 9801 à 11760 points de dépense
99.b8.18†↔	Traitement complexe en U-IMC chez l'adulte, 1381 à 1656 points de dépense	99.b8.2m†↔	Traitement complexe en U-IMC chez l'enfant, 11761 à 13720 points de dépense
99.b8.1a†↔	Traitement complexe en U-IMC chez l'adulte, 1657 à 1932 points de dépense	99.b8.2n†↔	Traitement complexe en U-IMC chez l'enfant, 13721 à 16660 points de dépense
99.b8.1b†↔	Traitement complexe en U-IMC chez l'adulte, 1933 à 2208 points de dépense	99.b8.2o†↔	Traitement complexe en U-IMC chez l'enfant, 16661 à 19600 points de dépense
99.b8.1c†↔	Traitement complexe en U-IMC chez l'adulte, 2209 à 2484 points de dépense	99.b8.2p†↔	Traitement complexe en U-IMC chez l'enfant, 19601 points de dépense et plus
99.b8.1d†↔	Traitement complexe en U-IMC chez l'adulte, 2485 à 2760 points de dépense	99.b8.32†↔	Traitement complexe en U-IMC chez le nouveau-né, 393 à 588 points de dépense
99.b8.1e†↔	Traitement complexe en U-IMC chez l'adulte, 2761 à 3220 points de dépense	99.b8.33†↔	Traitement complexe en U-IMC chez le nouveau-né, 589 à 784 points de dépense
99.b8.1f†↔	Traitement complexe en U-IMC chez l'adulte, 3221 à 3680 points de dépense	99.b8.34†↔	Traitement complexe en U-IMC chez le nouveau-né, 785 à 980 points de dépense
99.b8.1g†↔	Traitement complexe en U-IMC chez l'adulte, 3681 à 4600 points de dépense	99.b8.35†↔	Traitement complexe en U-IMC chez le nouveau-né, 981 à 1176 points de dépense
99.b8.1h†↔	Traitement complexe en U-IMC chez l'adulte, 4601 à 5520 points de dépense	99.b8.36†↔	Traitement complexe en U-IMC chez le nouveau-né, 1177 à 1470 points de dépense
99.b8.1i†↔	Traitement complexe en U-IMC chez l'adulte, 5521 à 7360 points de dépense	99.b8.37†↔	Traitement complexe en U-IMC chez le nouveau-né, 1471 à 1764 points de dépense
99.b8.1j†↔	Traitement complexe en U-IMC chez l'adulte, 7361 à 9200 points de dépense	99.b8.38†↔	Traitement complexe en U-IMC chez le nouveau-né, 1765 à 2058 points de dépense
99.b8.1k†↔	Traitement complexe en U-IMC chez l'adulte, 9201 à 11040 points de dépense	99.b8.3a†↔	Traitement complexe en U-IMC chez le nouveau-né, 2059 à 2352 points de dépense
99.b8.1l†↔	Traitement complexe en U-IMC chez l'adulte, 11041 à 13800 points de dépense	99.b8.3b†↔	Traitement complexe en U-IMC chez le nouveau-né, 2353 à 2646 points de dépense
99.b8.1m†↔	Traitement complexe en U-IMC chez l'adulte, 13801 à 16560 points de dépense	99.b8.3c†↔	Traitement complexe en U-IMC chez le nouveau-né, 2647 à 2940 points de dépense
99.b8.1n†↔	Traitement complexe en U-IMC chez l'adulte, 16561 à 19320 points de dépense	99.b8.3d†↔	Traitement complexe en U-IMC chez le nouveau-né, 2941 à 3430 points de dépense
99.b8.1o†↔	Traitement complexe en U-IMC chez l'adulte, 19321 points de dépense et plus	99.b8.3e†↔	Traitement complexe en U-IMC chez le nouveau-né, 3431 à 3920 points de dépense

99.b8.3f†↔ Traitement complexe en U-IMC chez le nouveau-né, 3921 à 4410 points de dépense	99.ba.14†↔ Traitement neurologique complexe d'AVC aigu en stroke center (SC), de plus de 48 heures à 72
99.b8.3g†↔ Traitement complexe en U-IMC chez le nouveau-né, 4411 à 4900 points de dépense	99.ba.15†↔ Traitement neurologique complexe d'AVC aigu en stroke center (SC), de plus de 72 heures
99.b8.3h†↔ Traitement complexe en U-IMC chez le nouveau-né, 4901 à 5880 points de dépense	99.ba.23†↔ Traitement neurologique complexe d'AVC aigu en stroke unit (SU), d'au moins 24 heures à 48 heures
99.b8.3i†↔ Traitement complexe en U-IMC chez le nouveau-né, 5881 à 6860 points de dépense	99.ba.24†↔ Traitement neurologique complexe d'AVC aigu en stroke unit (SU), plus de 48 heures à 72 heures
99.b8.3j†↔ Traitement complexe en U-IMC chez le nouveau-né, 6861 à 7840 points de dépense	99.ba.25†↔ Traitement neurologique complexe d'AVC aigu en stroke unit (SU), de plus de 72 heures
99.b8.3k†↔ Traitement complexe en U-IMC chez le nouveau-né, 7841 à 9800 points de dépense	99.ba.31†↔ Traitement neurologique complexe de l'AVC aigu en service consiliaire neurologique à distance, de 24 heures au minimum à 72 heures
99.b8.3l†↔ Traitement complexe en U-IMC chez le nouveau-né, 9801 à 11760 points de dépense	99.ba.32†↔ Traitement neurologique complexe de l'AVC aigu en service consiliaire neurologique à distance, plus de 72 heures
99.b8.3m†↔ Traitement complexe en U-IMC chez le nouveau-né, 11761 à 13720 points de dépense	99.bc.12†↔ Traitements complexes des médecines complémentaires, de 10 à 25 séances par séjour hospitalier
99.b8.3n†↔ Traitement complexe en U-IMC chez le nouveau-né, 13721 à 16660 points de dépense	99.bc.13†↔ Traitements complexes des médecines complémentaires, de 26 à 49 séances par séjour hospitalier
99.b8.3o†↔ Traitement complexe en U-IMC chez le nouveau-né, 16661 à 19600 points de dépense	99.bc.14†↔ Traitements complexes des médecines complémentaires, de 50 séances ou plus par séjour hospitalier
99.b8.3p†↔ Traitement complexe en U-IMC chez le nouveau-né, 19601 points de dépense et plus	
99.ba.13†↔ Traitement neurologique complexe d'AVC aigu en stroke center (SC), d'au moins 24 heures à 48 heures	

**ADRG P61****Nouveau-né, poids à l'admission < 1000 g**

Poids à l'admission &lt; 1000 g

**DRG P61A****Nouveau-né, poids à l'admission < 1000 g avec procédure opératoire significative**

Chaque procédures opératoires à l'exception de tableau P61-1 ou au moins un(e) procédure dans le tableau P61-2

**DRG P61B****Nouveau-né, poids à l'admission < 750 g**

Poids à l'admission &lt; 750 g

**DRG P61C****Nouveau-né, poids à l'admission < 1000 g****DRG P61D****Nouveau-né, poids à l'admission 1000 g, décédé < 29 jours après admission**

Durée de séjour &lt; 29 jours et Raison de la sortie égale Décédé (07)

**procédure P61-1**

53.00↔ Réparation de hernie inguinale, SAP	53.07.11↔ Opération de hernie inguinale, par laparoscopie, sans implantation de membranes ou filets
53.06.11↔ Opération de hernie inguinale, par chirurgie ouverte, sans implantation de membranes ou filets	53.07.21↔ Opération de hernie inguinale, par laparoscopie, avec implantation de membranes et filets
53.06.21↔ Opération de hernie inguinale, par chirurgie ouverte, avec implantation de membranes et filets	53.09↔ Réparation de hernie inguinale, autre

**procédure P61-2**

86.6c.11†↔ Remplacement permanent de la peau par matériel de remplacement bicouche derme-épiderme, non étendu, à la tête	86.6c.3e†↔ Remplacement permanent de la peau par matériel de remplacement d'épiderme, non étendu, autre site
86.6c.16†↔ Remplacement permanent de la peau par matériel de remplacement bicouche derme-épiderme, non étendu, à la main	86.6c.41†↔ Remplacement permanent de la peau par matériel de remplacement d'épiderme, étendu, à la tête
86.6c.1d†↔ Remplacement permanent de la peau par matériel de remplacement bicouche derme-épiderme, non étendu, au pied	86.6c.46†↔ Remplacement permanent de la peau par matériel de remplacement d'épiderme, étendu, à la main
86.6c.1e†↔ Remplacement permanent de la peau par matériel de remplacement bicouche derme-épiderme, non étendu, autre site	86.6c.4d†↔ Remplacement permanent de la peau par matériel de remplacement d'épiderme, étendu, au pied
86.6c.31†↔ Remplacement permanent de la peau par matériel de remplacement d'épiderme, non étendu, à la tête	86.6c.4e†↔ Remplacement permanent de la peau par matériel de remplacement d'épiderme, étendu, autre site
86.6c.36†↔ Remplacement permanent de la peau par matériel de remplacement d'épiderme, non étendu, à la main	86.6c.51†↔ Remplacement permanent de la peau par matériel de remplacement de derme, non étendu, à la tête
86.6c.3d†↔ Remplacement permanent de la peau par matériel de remplacement d'épiderme, non étendu, au pied	86.6c.56†↔ Remplacement permanent de la peau par matériel de remplacement de derme, non étendu, à la main

86.6c.5d†↔	Remplacement permanent de la peau par matériel de remplacement de derme, non étendu, à la tête, au pied	86.6c.66†↔	Remplacement permanent de la peau par matériel de remplacement de derme, étendu, à la main
86.6c.5e†↔	Remplacement permanent de la peau par matériel de remplacement de derme, non étendu, autre site	86.6c.6d†↔	Remplacement permanent de la peau par matériel de remplacement de derme, étendu, au pied
86.6c.61†↔	Remplacement permanent de la peau par matériel de remplacement de derme, étendu, à la tête	86.6c.6e†↔	Remplacement permanent de la peau par matériel de remplacement de derme, étendu, autre site

**ADR G P63****Nouveau-né, poids à l'admission 1000 - 1249 g ou avec ventilation artificielle > 47 et < 96 heures ou traitement complexe en U-IMC > 392 points**

Poids à l'admission < 1500 g et pas [chaque procédures opératoires à l'exception de tableau P63-1 ou Durée de la ventilation artificielle > 95 heures ou au moins un(e) procédure dans le tableau P63-2 ou procédure dans le tableau P63-3] et (Poids à l'admission < 1250 g ou Durée de la ventilation artificielle > 47 heures ou procédure dans le tableau P63-4)

**DR G P63Z****Nouveau-né, poids à l'admission 1000 - 1249 g ou avec ventilation artificielle > 47 et < 96 heures ou traitement complexe en U-IMC > 392 points****procédure P63-1**

53.00↔	Réparation de hernie inguinale, SAP	53.07.11↔	Opération de hernie inguinale, par laparoscopie, sans implantation de membranes ou filets
53.06.11↔	Opération de hernie inguinale, par chirurgie ouverte, sans implantation de membranes ou filets	53.07.21↔	Opération de hernie inguinale, par laparoscopie, avec implantation de membranes et filets
53.06.21↔	Opération de hernie inguinale, par chirurgie ouverte, avec implantation de membranes et filets	53.09↔	Réparation de hernie inguinale, autre

**procédure P63-2**

86.6c.11†↔	Remplacement permanent de la peau par matériel de remplacement bicouche derme-épiderme, non étendu, à la tête	86.6c.4d†↔	Remplacement permanent de la peau par matériel de remplacement d'épiderme, étendu, au pied
86.6c.16†↔	Remplacement permanent de la peau par matériel de remplacement bicouche derme-épiderme, non étendu, à la main	86.6c.4e†↔	Remplacement permanent de la peau par matériel de remplacement d'épiderme, étendu, autre site
86.6c.1d†↔	Remplacement permanent de la peau par matériel de remplacement bicouche derme-épiderme, non étendu, au pied	86.6c.51†↔	Remplacement permanent de la peau par matériel de remplacement de derme, non étendu, à la tête
86.6c.1e†↔	Remplacement permanent de la peau par matériel de remplacement bicouche derme-épiderme, non étendu, autre site	86.6c.56†↔	Remplacement permanent de la peau par matériel de remplacement de derme, non étendu, à la main
86.6c.31†↔	Remplacement permanent de la peau par matériel de remplacement d'épiderme, non étendu, à la tête	86.6c.5d†↔	Remplacement permanent de la peau par matériel de remplacement de derme, non étendu, à la tête, au pied
86.6c.36†↔	Remplacement permanent de la peau par matériel de remplacement d'épiderme, non étendu, à la main	86.6c.5e†↔	Remplacement permanent de la peau par matériel de remplacement de derme, non étendu, autre site
86.6c.3d†↔	Remplacement permanent de la peau par matériel de remplacement d'épiderme, non étendu, au pied	86.6c.61†↔	Remplacement permanent de la peau par matériel de remplacement de derme, étendu, à la tête
86.6c.3e†↔	Remplacement permanent de la peau par matériel de remplacement d'épiderme, non étendu, autre site	86.6c.66†↔	Remplacement permanent de la peau par matériel de remplacement de derme, étendu, à la main
86.6c.41†↔	Remplacement permanent de la peau par matériel de remplacement d'épiderme, étendu, à la tête	86.6c.6d†↔	Remplacement permanent de la peau par matériel de remplacement de derme, étendu, au pied
86.6c.46†↔	Remplacement permanent de la peau par matériel de remplacement d'épiderme, étendu, à la main	86.6c.6e†↔	Remplacement permanent de la peau par matériel de remplacement de derme, étendu, autre site

**procédure P63-3**

99.b7.22†↔	Traitement complexe de médecine intensive chez l'enfant (procédure de base), 393 à 588 points de dépense	99.b7.2c†↔	Traitement complexe de médecine intensive chez l'enfant (procédure de base), 2647 à 2940 points de dépense
99.b7.23†↔	Traitement complexe de médecine intensive chez l'enfant (procédure de base), 589 à 784 points de dépense	99.b7.2d†↔	Traitement complexe de médecine intensive chez l'enfant (procédure de base), 2941 à 3430 points de dépense
99.b7.24†↔	Traitement complexe de médecine intensive chez l'enfant (procédure de base), 785 à 980 points de dépense	99.b7.2e†↔	Traitement complexe de médecine intensive chez l'enfant (procédure de base), 3431 à 3920 points de dépense
99.b7.25†↔	Traitement complexe de médecine intensive chez l'enfant (procédure de base), 981 à 1176 points de dépense	99.b7.2f†↔	Traitement complexe de médecine intensive chez l'enfant (procédure de base), 3921 à 4410 points de dépense
99.b7.26†↔	Traitement complexe de médecine intensive chez l'enfant (procédure de base), 1177 à 1470 points de dépense	99.b7.2g†↔	Traitement complexe de médecine intensive chez l'enfant (procédure de base), 4411 à 4900 points de dépense
99.b7.27†↔	Traitement complexe de médecine intensive chez l'enfant (procédure de base), 1471 à 1764 points de dépense	99.b7.2h†↔	Traitement complexe de médecine intensive chez l'enfant (procédure de base), 4901 à 5880 points de dépense
99.b7.28†↔	Traitement complexe de médecine intensive chez l'enfant (procédure de base), 1765 à 2058 points de dépense	99.b7.2i†↔	Traitement complexe de médecine intensive chez l'enfant (procédure de base), 5881 à 6860 points de dépense
99.b7.2a†↔	Traitement complexe de médecine intensive chez l'enfant (procédure de base), 2059 à 2352 points de dépense	99.b7.2j†↔	Traitement complexe de médecine intensive chez l'enfant (procédure de base), 6861 à 7840 points de dépense
99.b7.2b†↔	Traitement complexe de médecine intensive chez l'enfant (procédure de base), 2353 à 2646 points de dépense	99.b7.2k†↔	Traitement complexe de médecine intensive chez l'enfant (procédure de base), 7841 à 9800 points de dépense



99.b8.3m†↔	Traitement complexe en U-IMC chez le nouveau-né, 11761 à 13720 points de dépense	99.b8.3o†↔	Traitement complexe en U-IMC chez le nouveau-né, 16661 à 19600 points de dépense
99.b8.3n†↔	Traitement complexe en U-IMC chez le nouveau-né, 13721 à 16660 points de dépense	99.b8.3p†↔	Traitement complexe en U-IMC chez le nouveau-né, 19601 points de dépense et plus

**ADRG P64****Nouveau-né, poids à l'admission 1250 - 1499 g**

Poids à l'admission < 1500 g et pas [chaque procédures opératoires à l'exception de tableau P64-1 ou Durée de la ventilation artificielle > 95 heures ou au moins un(e) procédure dans le tableau P64-2 ou procédure dans le tableau P64-3] et pas [Poids à l'admission < 1250 g ou Durée de la ventilation artificielle > 47 heures ou procédure dans le tableau P64-4]

**DRG P64Z****Nouveau-né, poids à l'admission 1250 - 1499 g****procédure P64-1**

53.00↔	Réparation de hernie inguinale, SAP	53.07.11↔	Opération de hernie inguinale, par laparoscopie, sans implantation de membranes ou filets
53.06.11↔	Opération de hernie inguinale, par chirurgie ouverte, sans implantation de membranes ou filets	53.07.21↔	Opération de hernie inguinale, par laparoscopie, avec implantation de membranes et filets
53.06.21↔	Opération de hernie inguinale, par chirurgie ouverte, avec implantation de membranes et filets	53.09↔	Réparation de hernie inguinale, autre

**procédure P64-2**

86.6c.11†↔	Remplacement permanent de la peau par matériel de remplacement bicouche derme-épiderme, non étendu, à la tête	86.6c.4d†↔	Remplacement permanent de la peau par matériel de remplacement d'épiderme, étendu, au pied
86.6c.16†↔	Remplacement permanent de la peau par matériel de remplacement bicouche derme-épiderme, non étendu, à la main	86.6c.4e†↔	Remplacement permanent de la peau par matériel de remplacement d'épiderme, étendu, autre site
86.6c.1d†↔	Remplacement permanent de la peau par matériel de remplacement bicouche derme-épiderme, non étendu, au pied	86.6c.51†↔	Remplacement permanent de la peau par matériel de remplacement de derme, non étendu, à la tête
86.6c.1e†↔	Remplacement permanent de la peau par matériel de remplacement bicouche derme-épiderme, non étendu, autre site	86.6c.56†↔	Remplacement permanent de la peau par matériel de remplacement de derme, non étendu, à la main
86.6c.31†↔	Remplacement permanent de la peau par matériel de remplacement d'épiderme, non étendu, à la tête	86.6c.5d†↔	Remplacement permanent de la peau par matériel de remplacement de derme, non étendu, à la tête, au pied
86.6c.36†↔	Remplacement permanent de la peau par matériel de remplacement d'épiderme, non étendu, à la main	86.6c.5e†↔	Remplacement permanent de la peau par matériel de remplacement de derme, non étendu, autre site
86.6c.3d†↔	Remplacement permanent de la peau par matériel de remplacement d'épiderme, non étendu, au pied	86.6c.61†↔	Remplacement permanent de la peau par matériel de remplacement de derme, étendu, à la tête
86.6c.3e†↔	Remplacement permanent de la peau par matériel de remplacement d'épiderme, non étendu, autre site	86.6c.66†↔	Remplacement permanent de la peau par matériel de remplacement de derme, étendu, à la main
86.6c.41†↔	Remplacement permanent de la peau par matériel de remplacement d'épiderme, étendu, à la tête	86.6c.6d†↔	Remplacement permanent de la peau par matériel de remplacement de derme, étendu, au pied
86.6c.46†↔	Remplacement permanent de la peau par matériel de remplacement d'épiderme, étendu, à la main	86.6c.6e†↔	Remplacement permanent de la peau par matériel de remplacement de derme, étendu, autre site

**procédure P64-3**

99.b7.22†↔	Traitement complexe de médecine intensive chez l'enfant (procédure de base), 393 à 588 points de dépense	99.b7.2e†↔	Traitement complexe de médecine intensive chez l'enfant (procédure de base), 3431 à 3920 points de dépense
99.b7.23†↔	Traitement complexe de médecine intensive chez l'enfant (procédure de base), 589 à 784 points de dépense	99.b7.2f†↔	Traitement complexe de médecine intensive chez l'enfant (procédure de base), 3921 à 4410 points de dépense
99.b7.24†↔	Traitement complexe de médecine intensive chez l'enfant (procédure de base), 785 à 980 points de dépense	99.b7.2g†↔	Traitement complexe de médecine intensive chez l'enfant (procédure de base), 4411 à 4900 points de dépense
99.b7.25†↔	Traitement complexe de médecine intensive chez l'enfant (procédure de base), 981 à 1176 points de dépense	99.b7.2h†↔	Traitement complexe de médecine intensive chez l'enfant (procédure de base), 4901 à 5880 points de dépense
99.b7.26†↔	Traitement complexe de médecine intensive chez l'enfant (procédure de base), 1177 à 1470 points de dépense	99.b7.2i†↔	Traitement complexe de médecine intensive chez l'enfant (procédure de base), 5881 à 6860 points de dépense
99.b7.27†↔	Traitement complexe de médecine intensive chez l'enfant (procédure de base), 1471 à 1764 points de dépense	99.b7.2j†↔	Traitement complexe de médecine intensive chez l'enfant (procédure de base), 6861 à 7840 points de dépense
99.b7.28†↔	Traitement complexe de médecine intensive chez l'enfant (procédure de base), 1765 à 2058 points de dépense	99.b7.2k†↔	Traitement complexe de médecine intensive chez l'enfant (procédure de base), 7841 à 9800 points de dépense
99.b7.2a†↔	Traitement complexe de médecine intensive chez l'enfant (procédure de base), 2059 à 2352 points de dépense	99.b7.2l†↔	Traitement complexe de médecine intensive chez l'enfant (procédure de base), 9801 à 11760 points de dépense
99.b7.2b†↔	Traitement complexe de médecine intensive chez l'enfant (procédure de base), 2353 à 2646 points de dépense	99.b7.2m†↔	Traitement complexe de médecine intensive chez l'enfant (procédure de base), 11761 à 13720 points de dépense
99.b7.2c†↔	Traitement complexe de médecine intensive chez l'enfant (procédure de base), 2647 à 2940 points de dépense	99.b7.2n†↔	Traitement complexe de médecine intensive chez l'enfant (procédure de base), 13721 à 16660 points de dépense
99.b7.2d†↔	Traitement complexe de médecine intensive chez l'enfant (procédure de base), 2941 à 3430 points de dépense	99.b7.2o†↔	Traitement complexe de médecine intensive chez l'enfant (procédure de base), 16661 à 19600 points de dépense





**ADRG P65 Nouveau-né, poids à l'admission 1500 - 1999 g**

Poids à l'admission < 2000 g et pas [chaque procédures opératoires à l'exception de tableau P65-2 ou Durée de la ventilation artificielle > 95 heures ou au moins un(e) procédure dans le tableau P65-3 ou procédure dans le tableau P65-4]

**DRG P65A Nouveau-né, poids à l'admission 1500 - 1999 g, avec plusieurs problèmes sévères**

Procédure dans le tableau P65-5 ou Durée de la ventilation artificielle > 24 heures ou Problème grave chez le nouveau-né

**DRG P65B Nouveau-né, poids à l'admission 1500 - 1999 g, avec ventilation artificielle > 24 et < 96 heures ou avec problème sévère**

Procédure dans le tableau P65-6 ou diagnostic dans le tableau P65-1

**DRG P65C Nouveau-né, poids à l'admission 1500 - 1999 g, avec autre problème****diagnostic P65-1**

A08.0	Entérite à rotavirus	P28.3	Apnée primitive du sommeil chez le nouveau-né
A08.2	Entérite à adénovirus	P28.4	Autres apnées du nouveau-né
A41.9	Septicémie, sans précision	P29.1	Arythmie cardiaque néonatale
A49.1	Infection à streptocoques et entérocoques, siège non précisé	P38	Omphalite du nouveau-né, avec ou sans hémorragie légère
B09	Infection virale caractérisée par des lésions cutanéomuqueuses, sans précision	P39.0	Mastite infectieuse néonatale
B99	Maladies infectieuses, autres et non précisées	P39.3	Infection néonatale des voies urinaires
E56.8	Carence en autres vitamines	P39.4	Infection néonatale de la peau
E71.3	Anomalie du métabolisme des acides gras	P52.4	Hémorragie intracérébrale (non traumatique) du fœtus et du nouveau-né
E86	Hypovolémie	P55.0	Iso-immunisation Rhésus du fœtus et du nouveau-né
E87.2	Acidose	P55.1	Iso-immunisation ABO du fœtus et du nouveau-né
E88.2	Lipomatose, non classée ailleurs	P55.8	Autres maladies hémolytiques du fœtus et du nouveau-né
F44.4	Troubles moteurs dissociatifs	P59.0	Ictère néonatal associé à un accouchement avant terme
G54.0	Affections du plexus brachial	P59.8	Ictère néonatal dû à d'autres causes précisées
G93.0	Kystes cérébraux	P71.1	Autres hypocalcémies du nouveau-né
H05.0	Inflammation aiguë de l'orbite	P74.0	Acidose métabolique tardive du nouveau-né
H10.4	Conjonctivite chronique	P76.0	Syndrome du bouchon méconial
I35.0	Sténose (de la valvule) aortique	P78.3	Diarrhée non infectieuse néonatale
I42.1	Myocardiopathie obstructive hypertrophique	Q10.0	Ptosis congénital
I49.1	Dépolarisation auriculaire prématurée	Q10.7	Malformation congénitale de l'orbite
I49.3	Dépolarisation ventriculaire prématurée	Q11.0	Œil kystique [cystic eyeball]
I49.8	Autres arythmies cardiaques précisées	Q11.1	Autres formes d'anophtalmie
J20.5	Bronchite aiguë due au virus respiratoire syncytial [VRS]	Q11.2	Microphthalmie
J20.8	Bronchite aiguë due à d'autres micro-organismes précisés	Q11.3	Macrophthalmie
J22	Infections aiguës des voies respiratoires inférieures, sans précision	Q12.0	Cataracte congénitale
J31.0	Rhinite chronique	Q12.1	Luxation congénitale du cristallin
J40	Bronchite, non précisée comme aiguë ou chronique	Q12.2	Colobome du cristallin
J93.0	Pneumothorax spontané avec pression positive	Q12.3	Aphakie congénitale
K52.30	Pancolite indéterminée	Q12.4	Sphérophakie
K52.31	Colite indéterminée latérale gauche	Q12.8	Autres malformations congénitales du cristallin
K52.32	Colite indéterminée du côlon rectosigmoïde	Q12.9	Malformation congénitale du cristallin, sans précision
K52.38	Autres colites indéterminées	Q13.0	Colobome de l'iris
K52.8	Autres gastro-entérites et colites non infectieuses précisées	Q13.1	Absence d'iris
K60.2	Fissure anale, sans précision	Q13.2	Autres malformations congénitales de l'iris
L01.1	Impétiginisation d'autres dermatoses	Q13.3	Opacité congénitale de la cornée
L02.2	Abcès cutané, furoncle et anthrax du tronc	Q13.4	Autres malformations congénitales de la cornée
L08.0	Pyodermite	Q13.5	Sclérotique bleue
L91.8	Autres affections hypertrophiques de la peau	Q13.8	Autres malformations congénitales de la chambre antérieure de l'œil
P01.5	Fœtus et nouveau-né affectés par une grossesse multiple	Q14.0	Malformation congénitale du corps vitré
P01.6	Fœtus et nouveau-né affectés par la mort de la mère	Q14.1	Malformation congénitale de la rétine
P02.4	Fœtus et nouveau-né affectés par une procidence du cordon ombilical	Q14.2	Malformation congénitale de la papille optique
P02.7	Fœtus et nouveau-né affectés par une chorio-amnionite	Q14.3	Malformation congénitale de la choroïde
P04.1	Fœtus et nouveau-né affectés par d'autres médicaments absorbés par la mère	Q14.8	Autres malformations congénitales de la chambre postérieure de l'œil
P04.4	Fœtus et nouveau-né affectés par toxicomanie de la mère	Q16.0	Absence congénitale du pavillon de l'oreille
P07.2	Immaturité extrême	Q16.1	Absence, atrésie et rétrécissement congénitaux du conduit auditif (externe)
P21.0	Asphyxie obstétricale grave	Q16.2	Absence de trompe d'Eustache

Q16.3	Malformation congénitale des osselets	Q76.3	Scoliose congénitale due à une malformation osseuse congénitale
Q16.4	Autres malformations congénitales de l'oreille moyenne	Q76.4	Autres malformations congénitales du rachis, non associées à une scoliose
Q16.5	Malformation congénitale de l'oreille interne	Q82.0	Lymphœdème héréditaire
Q16.9	Malformation congénitale de l'oreille avec atteinte de l'audition, sans précision	Q89.00	Splénomégalie congénitale
Q17.0	Pavillon surnuméraire	Q89.01	Asplénie (congénitale)
Q18.0	Fissure, fistule et kyste d'origine branchiale	Q89.08	Autres malformations congénitales de la rate
Q28.80	Autre anévrisme congénital	Q89.3	Situs inversus
Q28.81	Autre fistule congénitale de l'appareil circulatoire	Q96.0	Caryotype 45,X
Q31.8	Autres malformations congénitales du larynx	Q96.1	Caryotype 46,X iso (Xq)
Q31.9	Malformation congénitale du larynx, sans précision	Q96.2	Caryotype 46,X avec chromosome sexuel anormal, sauf iso (Xq)
Q33.1	Lobe pulmonaire surnuméraire	Q96.3	Mosaïque chromosomique, 45,X/46,XX ou XY
Q33.5	Tissu ectopique intrapulmonaire (congénital)	Q96.4	Mosaïque chromosomique, 45,X/autre(s) lignée(s) cellulaire(s) avec chromosome sexuel anormal
Q33.8	Autres malformations congénitales du poumon	Q96.8	Autres formes du syndrome de Turner
Q35.1	Fente de la voûte du palais	Q96.9	Syndrome de Turner, sans précision
Q35.3	Fente du voile du palais	Q97.0	Caryotype 47,XXX
Q35.5	Fente de la voûte et du voile du palais	Q97.1	Femme avec plus de trois chromosomes X
Q35.7	Fente de la luette	Q97.2	Mosaïque chromosomique, lignées avec divers nombres de chromosomes X
Q35.9	Fente du palais, sans précision	Q97.3	Femme avec un caryotype 46,XY
Q36.0	Fente labiale bilatérale	Q97.8	Autres anomalies précisées des chromosomes sexuels, phénotype féminin
Q36.1	Fente labiale médiane	Q97.9	Anomalie des chromosomes sexuels, phénotype féminin, sans précision
Q36.9	Fente labiale unilatérale	Q98.0	Syndrome de Klinefelter, caryotype 47,XXY
Q39.5	Dilatation congénitale de l'œsophage	Q98.1	Syndrome de Klinefelter, homme avec plus de deux chromosomes X
Q39.6	Diverticule de l'œsophage (congénital)	Q98.2	Syndrome de Klinefelter, homme avec caryotype 46,XX
Q39.8	Autres malformations congénitales de l'œsophage	Q98.3	Autre phénotype masculin avec caryotype 46,XX
Q40.1	Hernie hiatale congénitale	Q98.4	Syndrome de Klinefelter, sans précision
Q43.40	Duplication de l'intestin grêle	Q98.5	Caryotype 47,XXY
Q43.41	Duplication du côlon	Q98.6	Homme avec chromosomes sexuels de structure anormale
Q43.42	Duplication du rectum	Q98.7	Homme avec mosaïque des chromosomes sexuels
Q43.49	Duplication de l'intestin, non précisée	Q98.8	Autres anomalies précisées des chromosomes sexuels, phénotype masculin
Q43.5	Ectopie de l'anūs	Q98.9	Anomalie des chromosomes sexuels, phénotype masculin, sans précision
Q43.6	Fistule congénitale du rectum et de l'anūs	Q99.8	Autres anomalies précisées des chromosomes
Q43.7	Persistence du cloaque	R06.80	Événement aigu constituant un risque vital chez le nourrisson
Q43.8	Autres malformations congénitales précisées de l'intestin	R09.2	Arrêt respiratoire
Q43.9	Malformation congénitale de l'intestin, sans précision	R49.0	Dysphonie
Q61.0	Kyste du rein congénital (unique)	R57.2	Choc septique
Q61.2	Rein polykystique, autosomique dominant	R62.8	Autres retards du développement physiologique
Q61.3	Rein polykystique, sans précision	R65.0	Syndrome de réponse inflammatoire systémique [SRIS] d'origine infectieuse sans complications organiques
Q61.4	Dysplasie rénale	R65.1	Syndrome de réponse inflammatoire systémique [SIRS] d'origine infectieuse avec complications organiques
Q61.5	Kyste médullaire du rein	R65.2	Syndrome de réponse inflammatoire systémique [SIRS] d'origine non infectieuse sans complications organiques
Q61.8	Autres maladies kystiques du rein	R65.3	Syndrome de réponse inflammatoire systémique [SIRS] d'origine non infectieuse avec complications organiques
Q61.9	Maladie kystique du rein, sans précision	R65.9	Syndrome de réponse inflammatoire systémique [SIRS] non précisé
Q62.0	Hydronéphrose congénitale	R94.0	Résultats anormaux d'explorations fonctionnelles du système nerveux central
Q62.1	Atrésie et sténose de l'uretère	R95.0	Syndrome de la mort subite du nourrisson avec mention d'autopsie
Q62.2	Méga-uretère congénital	R95.9	Syndrome de la mort subite du nourrisson sans mention d'autopsie
Q62.3	Autres anomalies obstructives du bassinet et de l'uretère	S00.81	Blessure superficielle d'autres parties de la tête: Abrasion
Q64.4	Malformation de l'ouraque	S72.3	Fracture de la diaphyse fémorale
Q64.5	Absence congénitale de la vessie et de l'urètre	T21.24	Brûlure du tronc de degré 2a: Dos [n'importe quelle partie]
Q64.6	Diverticule congénital de la vessie	T21.64	Corrosion du tronc de degré 2a: Dos [n'importe quelle partie]
Q64.7	Autres malformations congénitales de la vessie et de l'urètre	T21.84	Brûlure du tronc degré 2b: Dos [n'importe quelle partie]
Q67.0	Asymétrie faciale	T21.94	Corrosion du tronc degré 2b: Dos [n'importe quelle partie]
Q67.5	Anomalie morphologique congénitale du rachis	U55.10	Inscription pour transplantation cardiaque : Sans niveau d'urgence U [Urgency] ou HU [High Urgency]
Q68.2	Anomalie morphologique congénitale du genou	U55.11	Inscription pour transplantation cardiaque : Avec niveau d'urgence U [Urgency]
Q71.0	Absence congénitale complète d'un (des) membre(s) supérieur(s)		
Q71.1	Absence congénitale du bras et de l'avant-bras, main présente		
Q71.2	Absence congénitale de l'avant-bras et de la main		
Q71.4	Raccourcissement longitudinal du radius		
Q71.5	Raccourcissement longitudinal du cubitus		
Q71.6	Main en pince de homard		
Q72.0	Absence congénitale complète d'un (des) membre(s) inférieur(s)		
Q72.1	Absence congénitale de la cuisse et de la jambe, pied présent		
Q72.2	Absence congénitale de la jambe et du pied		
Q72.3	Absence congénitale du pied et d'un (des) orteil(s)		
Q72.4	Raccourcissement longitudinal du fémur		
Q72.5	Raccourcissement longitudinal du tibia		
Q72.6	Raccourcissement longitudinal du péroné		
Q72.7	Pied bifide		
Q72.8	Autres raccourcissements d'un (des) membre(s) inférieur(s)		

U55.12	Inscription pour transplantation cardiaque : Avec niveau d'urgence HU [High Urgency]	Z75.67	Inscription effectuée pour transplantation d'organe sans niveau d'urgence HU (High Urgency): Foie [hépatique]
U55.20	Inscription effectuée pour transplantation pulmonaire: Sans niveau d'urgence U [Urgency] ou HU [High Urgency]	Z75.68	Inscription effectuée pour transplantation d'organe sans niveau d'urgence HU (High Urgency): Autres organes
U55.21	Inscription effectuée pour transplantation pulmonaire: Avec niveau d'urgence U [Urgency]	Z75.69	Inscription effectuée pour transplantation d'organe sans niveau d'urgence HU (High Urgency): Organe non précisé
U55.22	Inscription effectuée pour transplantation pulmonaire: Avec niveau d'urgence HU [High Urgency]	Z75.70	Inscription effectuée pour transplantation d'organe avec niveau d'urgence HU (High Urgency): Rein
U55.30	Inscription pour transplantation cœur-poumons: Sans niveau d'urgence U [Urgency] ou HU [High Urgency]	Z75.74	Inscription effectuée pour transplantation d'organe avec niveau d'urgence HU (High Urgency): Rein-pancréas
U55.31	Inscription pour transplantation cœur-poumons : Avec niveau d'urgence U [Urgency]	Z75.75	Inscription effectuée pour transplantation d'organe avec niveau d'urgence HU (High Urgency): Pancréas
U55.32	Inscription pour transplantation cœur-poumons : Avec niveau d'urgence HU [High Urgency]	Z75.76	Inscription effectuée pour transplantation d'organe avec niveau d'urgence HU (High Urgency): Intestin grêle
Z03.0	Mise en observation pour suspicion de tuberculose	Z75.77	Inscription effectuée pour transplantation d'organe avec niveau d'urgence HU (High Urgency): Foie [hépatique]
Z20.1	Sujets en contact avec et exposés à la tuberculose	Z75.78	Inscription effectuée pour transplantation d'organe avec niveau d'urgence HU (High Urgency): Autres organes
Z75.60	Inscription effectuée pour transplantation d'organe sans niveau d'urgence HU (High Urgency): Rein	Z75.79	Inscription effectuée pour transplantation d'organe avec niveau d'urgence HU (High Urgency): Organe non précisé
Z75.64	Inscription effectuée pour transplantation d'organe sans niveau d'urgence HU (High Urgency): Rein-pancréas	Z76.1	Surveillance médicale et soins médicaux des enfants trouvés
Z75.65	Inscription effectuée pour transplantation d'organe sans niveau d'urgence HU (High Urgency): Pancréas		
Z75.66	Inscription effectuée pour transplantation d'organe sans niveau d'urgence HU (High Urgency): Intestin grêle		

### procédure P65-2

53.00↔	Réparation de hernie inguinale, SAP	53.07.11↔	Opération de hernie inguinale, par laparoscopie, sans implantation de membranes ou filets
53.06.11↔	Opération de hernie inguinale, par chirurgie ouverte, sans implantation de membranes ou filets	53.07.21↔	Opération de hernie inguinale, par laparoscopie, avec implantation de membranes et filets
53.06.21↔	Opération de hernie inguinale, par chirurgie ouverte, avec implantation de membranes et filets	53.09↔	Réparation de hernie inguinale, autre

### procédure P65-3

86.6c.11†↔	Remplacement permanent de la peau par matériel de remplacement bicouche derme-épiderme, non étendu, à la tête	86.6c.4d†↔	Remplacement permanent de la peau par matériel de remplacement d'épiderme, étendu, au pied
86.6c.16†↔	Remplacement permanent de la peau par matériel de remplacement bicouche derme-épiderme, non étendu, à la main	86.6c.4e†↔	Remplacement permanent de la peau par matériel de remplacement d'épiderme, étendu, autre site
86.6c.1d†↔	Remplacement permanent de la peau par matériel de remplacement bicouche derme-épiderme, non étendu, au pied	86.6c.51†↔	Remplacement permanent de la peau par matériel de remplacement de derme, non étendu, à la tête
86.6c.1e†↔	Remplacement permanent de la peau par matériel de remplacement bicouche derme-épiderme, non étendu, autre site	86.6c.56†↔	Remplacement permanent de la peau par matériel de remplacement de derme, non étendu, à la main
86.6c.31†↔	Remplacement permanent de la peau par matériel de remplacement d'épiderme, non étendu, à la tête	86.6c.5d†↔	Remplacement permanent de la peau par matériel de remplacement de derme, non étendu, à la tête, au pied
86.6c.36†↔	Remplacement permanent de la peau par matériel de remplacement d'épiderme, non étendu, à la main	86.6c.5e†↔	Remplacement permanent de la peau par matériel de remplacement de derme, non étendu, autre site
86.6c.3d†↔	Remplacement permanent de la peau par matériel de remplacement d'épiderme, non étendu, au pied	86.6c.61†↔	Remplacement permanent de la peau par matériel de remplacement de derme, étendu, à la tête
86.6c.3e†↔	Remplacement permanent de la peau par matériel de remplacement d'épiderme, non étendu, autre site	86.6c.66†↔	Remplacement permanent de la peau par matériel de remplacement de derme, étendu, à la main
86.6c.41†↔	Remplacement permanent de la peau par matériel de remplacement d'épiderme, étendu, à la tête	86.6c.6d†↔	Remplacement permanent de la peau par matériel de remplacement de derme, étendu, au pied
86.6c.46†↔	Remplacement permanent de la peau par matériel de remplacement d'épiderme, étendu, à la main	86.6c.6e†↔	Remplacement permanent de la peau par matériel de remplacement de derme, étendu, autre site

### procédure P65-4

99.b7.22†↔	Traitement complexe de médecine intensive chez l'enfant (procédure de base), 393 à 588 points de dépense	99.b7.2a†↔	Traitement complexe de médecine intensive chez l'enfant (procédure de base), 2059 à 2352 points de dépense
99.b7.23†↔	Traitement complexe de médecine intensive chez l'enfant (procédure de base), 589 à 784 points de dépense	99.b7.2b†↔	Traitement complexe de médecine intensive chez l'enfant (procédure de base), 2353 à 2646 points de dépense
99.b7.24†↔	Traitement complexe de médecine intensive chez l'enfant (procédure de base), 785 à 980 points de dépense	99.b7.2c†↔	Traitement complexe de médecine intensive chez l'enfant (procédure de base), 2647 à 2940 points de dépense
99.b7.25†↔	Traitement complexe de médecine intensive chez l'enfant (procédure de base), 981 à 1176 points de dépense	99.b7.2d†↔	Traitement complexe de médecine intensive chez l'enfant (procédure de base), 2941 à 3430 points de dépense
99.b7.26†↔	Traitement complexe de médecine intensive chez l'enfant (procédure de base), 1177 à 1470 points de dépense	99.b7.2e†↔	Traitement complexe de médecine intensive chez l'enfant (procédure de base), 3431 à 3920 points de dépense
99.b7.27†↔	Traitement complexe de médecine intensive chez l'enfant (procédure de base), 1471 à 1764 points de dépense	99.b7.2f†↔	Traitement complexe de médecine intensive chez l'enfant (procédure de base), 3921 à 4410 points de dépense
99.b7.28†↔	Traitement complexe de médecine intensive chez l'enfant (procédure de base), 1765 à 2058 points de dépense	99.b7.2g†↔	Traitement complexe de médecine intensive chez l'enfant (procédure de base), 4411 à 4900 points de dépense

99.b7.2h†↔	Traitement complexe de médecine intensive chez l'enfant (procédure de base), 4901 à 5880 points de dépense	99.b7.3a†↔	Traitement complexe de médecine intensive chez le nouveau-né (procédure de base), 2059 à 2352 points de dépense
99.b7.2i†↔	Traitement complexe de médecine intensive chez l'enfant (procédure de base), 5881 à 6860 points de dépense	99.b7.3b†↔	Traitement complexe de médecine intensive chez le nouveau-né (procédure de base), 2353 à 2646 points de dépense
99.b7.2j†↔	Traitement complexe de médecine intensive chez l'enfant (procédure de base), 6861 à 7840 points de dépense	99.b7.3c†↔	Traitement complexe de médecine intensive chez le nouveau-né (procédure de base), 2647 à 2940 points de dépense
99.b7.2k†↔	Traitement complexe de médecine intensive chez l'enfant (procédure de base), 7841 à 9800 points de dépense	99.b7.3d†↔	Traitement complexe de médecine intensive chez le nouveau-né (procédure de base), 2941 à 3430 points de dépense
99.b7.2l†↔	Traitement complexe de médecine intensive chez l'enfant (procédure de base), 9801 à 11760 points de dépense	99.b7.3e†↔	Traitement complexe de médecine intensive chez le nouveau-né (procédure de base), 3431 à 3920 points de dépense
99.b7.2m†↔	Traitement complexe de médecine intensive chez l'enfant (procédure de base), 11761 à 13720 points de dépense	99.b7.3f†↔	Traitement complexe de médecine intensive chez le nouveau-né (procédure de base), 3921 à 4410 points de dépense
99.b7.2n†↔	Traitement complexe de médecine intensive chez l'enfant (procédure de base), 13721 à 16660 points de dépense	99.b7.3g†↔	Traitement complexe de médecine intensive chez le nouveau-né (procédure de base), 4411 à 4900 points de dépense
99.b7.2o†↔	Traitement complexe de médecine intensive chez l'enfant (procédure de base), 16661 à 19600 points de dépense	99.b7.3h†↔	Traitement complexe de médecine intensive chez le nouveau-né (procédure de base), 4901 à 5880 points de dépense
99.b7.2p†↔	Traitement complexe de médecine intensive chez l'enfant (procédure de base), 19601 points de dépense et plus	99.b7.3i†↔	Traitement complexe de médecine intensive chez le nouveau-né (procédure de base), 5881 à 6860 points de dépense
99.b7.32†↔	Traitement complexe de médecine intensive chez le nouveau-né (procédure de base), 393 à 588 points de dépense	99.b7.3j†↔	Traitement complexe de médecine intensive chez le nouveau-né (procédure de base), 6861 à 7840 points de dépense
99.b7.33†↔	Traitement complexe de médecine intensive chez le nouveau-né (procédure de base), 589 à 784 points de dépense	99.b7.3k†↔	Traitement complexe de médecine intensive chez le nouveau-né (procédure de base), 7841 à 9800 points de dépense
99.b7.34†↔	Traitement complexe de médecine intensive chez le nouveau-né (procédure de base), 785 à 980 points de dépense	99.b7.3l†↔	Traitement complexe de médecine intensive chez le nouveau-né (procédure de base), 9801 à 11760 points de dépense
99.b7.35†↔	Traitement complexe de médecine intensive chez le nouveau-né (procédure de base), 981 à 1176 points de dépense	99.b7.3m†↔	Traitement complexe de médecine intensive chez le nouveau-né (procédure de base), 11761 à 13720 points de dépense
99.b7.36†↔	Traitement complexe de médecine intensive chez le nouveau-né (procédure de base), 1177 à 1470 points de dépense	99.b7.3n†↔	Traitement complexe de médecine intensive chez le nouveau-né (procédure de base), 13721 à 16660 points de dépense
99.b7.37†↔	Traitement complexe de médecine intensive chez le nouveau-né (procédure de base), 1471 à 1764 points de dépense	99.b7.3o†↔	Traitement complexe de médecine intensive chez le nouveau-né (procédure de base), 16661 à 19600 points de dépense
99.b7.38†↔	Traitement complexe de médecine intensive chez le nouveau-né (procédure de base), 1765 à 2058 points de dépense	99.b7.3p†↔	Traitement complexe de médecine intensive chez le nouveau-né (procédure de base), 19601 points de dépense et plus

### procédure P65-5

93.9c.11†↔	Ventilation mécanique et assistance respiratoire par pression positive continue (CPAP) chez le nouveau-né et le nourrisson	93.9d.12†↔	Contrôle et optimisation d'un traitement par CPAP ou BiPAP dans le traitement des troubles respiratoires liés au sommeil (apnée du sommeil)
93.9d.11†↔	Instauration d'un traitement par CPAP ou BiPAP dans le traitement des troubles respiratoires liés au sommeil (apnée du sommeil)		

### procédure P65-6

00.11†↔	Perfusion de drotrecogin alpha activé	99.04.1n†↔	Transfusion de globules rouges concentrés, 251 UT à 265 UT
00.17†↔	Perfusion d'agent vasopresseur	99.04.1o†↔	Transfusion de globules rouges concentrés, 266 UT à 280 UT
99.01†↔	Transfusion d'échange	99.04.1p†↔	Transfusion de globules rouges concentrés, 281 UT et plus
99.04.00†↔	Transfusion de globules rouges concentrés, SAP	99.04.21†↔	Transfusion de concentrés érythrocytaires irradiés, 1 à 5 UT
99.04.09†↔	Transfusion de globules rouges concentrés, autre	99.04.22†↔	Transfusion de concentrés érythrocytaires irradiés, 6 à 10 UT
99.04.10†↔	Transfusion de globules rouges concentrés, 1 à 5 UT	99.04.23†↔	Transfusion de concentrés érythrocytaires irradiés, 11 à 15 UT
99.04.11†↔	Transfusion de globules rouges concentrés, 6 à 10 UT	99.04.24†↔	Transfusion de concentrés érythrocytaires irradiés, 16 à 20 UT
99.04.12†↔	Transfusion de globules rouges concentrés, 11 à 15 UT	99.04.25†↔	Transfusion de concentrés érythrocytaires irradiés, 21 à 30 UT
99.04.14†↔	Transfusion de globules rouges concentrés, 16 UT à 20 UT	99.04.26†↔	Transfusion de concentrés érythrocytaires irradiés, 31 à 40 UT
99.04.15†↔	Transfusion de globules rouges concentrés, 21 UT à 30 UT	99.04.27†↔	Transfusion de concentrés érythrocytaires irradiés, 41 à 50 UT
99.04.16†↔	Transfusion de globules rouges concentrés, 31 UT à 40 UT	99.04.28†↔	Transfusion de concentrés érythrocytaires irradiés, 51 à 60 UT
99.04.17†↔	Transfusion de globules rouges concentrés, 41 UT à 50 UT	99.04.2a†↔	Transfusion de concentrés érythrocytaires irradiés, 61 à 70 UT
99.04.18†↔	Transfusion de globules rouges concentrés, 51 UT à 60 UT	99.04.2b†↔	Transfusion de concentrés érythrocytaires irradiés, 71 à 80 UT
99.04.19†↔	Transfusion de globules rouges concentrés, 61 UT à 70 UT	99.04.2c†↔	Transfusion de concentrés érythrocytaires irradiés, 81 à 90 UT
99.04.1a†↔	Transfusion de globules rouges concentrés, 71 UT à 80 UT	99.04.2d†↔	Transfusion de concentrés érythrocytaires irradiés, 91 à 100 UT
99.04.1b†↔	Transfusion de globules rouges concentrés, 81 UT à 90 UT	99.04.2e†↔	Transfusion de concentrés érythrocytaires irradiés, 101 à 115 UT
99.04.1c†↔	Transfusion de globules rouges concentrés, 91 UT à 100 UT	99.04.2f†↔	Transfusion de concentrés érythrocytaires irradiés, 116 à 130 UT
99.04.1d†↔	Transfusion de globules rouges concentrés, 101 UT à 115 UT	99.04.2g†↔	Transfusion de concentrés érythrocytaires irradiés, 131 à 145 UT
99.04.1e†↔	Transfusion de globules rouges concentrés, 116 UT à 130 UT	99.04.2h†↔	Transfusion de concentrés érythrocytaires irradiés, 146 à 160 UT
99.04.1f†↔	Transfusion de globules rouges concentrés, 131 UT à 145 UT	99.04.2i†↔	Transfusion de concentrés érythrocytaires irradiés, 161 à 175 UT
99.04.1g†↔	Transfusion de globules rouges concentrés, 146 UT à 160 UT	99.04.2j†↔	Transfusion de concentrés érythrocytaires irradiés, 176 à 190 UT
99.04.1h†↔	Transfusion de globules rouges concentrés, 161 UT à 175 UT	99.04.2k†↔	Transfusion de concentrés érythrocytaires irradiés, 191 à 205 UT
99.04.1i†↔	Transfusion de globules rouges concentrés, 176 UT à 190 UT		
99.04.1j†↔	Transfusion de globules rouges concentrés, 191 UT à 205 UT		
99.04.1k†↔	Transfusion de globules rouges concentrés, 206 UT à 220 UT		
99.04.1l†↔	Transfusion de globules rouges concentrés, 221 UT à 235 UT		
99.04.1m†↔	Transfusion de globules rouges concentrés, 236 UT à 250 UT		

99.04.2l†↔	Transfusion de concentrés érythrocytaires irradiés, 206 à 220 UT	99.05.65†↔	Transfusion de concentrés de plaquettes du patient, 5 concentrés
99.04.2m†↔	Transfusion de concentrés érythrocytaires irradiés, 221 à 235 UT	99.05.66†↔	Transfusion de concentrés de plaquettes du patient, 6 à 8 concentrés
99.04.2n†↔	Transfusion de concentrés érythrocytaires irradiés, 236 à 250 UT	99.05.67†↔	Transfusion de concentrés de plaquettes du patient, 9 à 11 concentrés
99.04.2o†↔	Transfusion de concentrés érythrocytaires irradiés, 251 à 265 UT	99.05.68†↔	Transfusion de concentrés de plaquettes du patient, 12 à 14 concentrés
99.04.2p†↔	Transfusion de concentrés érythrocytaires irradiés, 266 à 280 UT	99.05.6a†↔	Transfusion de concentrés de plaquettes du patient, 15 à 17 concentrés
99.04.2q†↔	Transfusion de concentrés érythrocytaires irradiés, 281 UT et plus	99.05.6b†↔	Transfusion de concentrés de plaquettes du patient, 18 à 20 concentrés
99.04.31†↔	Transfusion de concentrés érythrocytaires cryoconservés, 1 à 5 UT	99.05.6c†↔	Transfusion de concentrés de plaquettes du patient, 21 à 23 concentrés
99.04.32†↔	Transfusion de concentrés érythrocytaires cryoconservés, 6 à 10 UT	99.05.6d†↔	Transfusion de concentrés de plaquettes du patient, 24 à 26 concentrés
99.04.33†↔	Transfusion de concentrés érythrocytaires cryoconservés, 11 à 15 UT	99.05.6e†↔	Transfusion de concentrés de plaquettes du patient, 27 à 29 concentrés
99.04.34†↔	Transfusion de concentrés érythrocytaires cryoconservés, 16 à 20 UT	99.05.6f†↔	Transfusion de concentrés de plaquettes du patient, 30 à 32 concentrés
99.04.35†↔	Transfusion de concentrés érythrocytaires cryoconservés, 21 à 30 UT	99.05.6g†↔	Transfusion de concentrés de plaquettes du patient, 33 à 35 concentrés
99.04.36†↔	Transfusion de concentrés érythrocytaires cryoconservés, 31 UT et plus	99.05.6h†↔	Transfusion de concentrés de plaquettes du patient, 36 à 38 concentrés
99.05.41†↔	Transfusion de concentrés de plaquettes, 1 concentré	99.05.6i†↔	Transfusion de concentrés de plaquettes du patient, 39 à 41 concentrés
99.05.42†↔	Transfusion de concentrés de plaquettes, 2 concentrés	99.05.6j†↔	Transfusion de concentrés de plaquettes du patient, 42 à 44 concentrés
99.05.43†↔	Transfusion de concentrés de plaquettes, 3 concentrés	99.05.6k†↔	Transfusion de concentrés de plaquettes du patient, 45 à 47 concentrés
99.05.44†↔	Transfusion de concentrés de plaquettes, 4 concentrés	99.05.6l†↔	Transfusion de concentrés de plaquettes du patient, 48 à 50 concentrés
99.05.45†↔	Transfusion de concentrés de plaquettes, 5 concentrés	99.05.6m†↔	Transfusion de concentrés de plaquettes du patient, 51 à 53 concentrés
99.05.46†↔	Transfusion de concentrés de plaquettes, 6 à 8 concentrés	99.05.6n†↔	Transfusion de concentrés de plaquettes du patient, 54 à 56 concentrés
99.05.47†↔	Transfusion de concentrés de plaquettes, 9 à 11 concentrés	99.05.6o†↔	Transfusion de concentrés de plaquettes du patient, 57 à 59 concentrés
99.05.48†↔	Transfusion de concentrés de plaquettes, 12 à 14 concentrés	99.05.6p†↔	Transfusion de concentrés de plaquettes du patient, 60 à 62 concentrés
99.05.4a†↔	Transfusion de concentrés de plaquettes, 15 à 17 concentrés	99.05.6q†↔	Transfusion de concentrés de plaquettes du patient, 63 à 65 concentrés
99.05.4b†↔	Transfusion de concentrés de plaquettes, 18 à 20 concentrés	99.05.6r†↔	Transfusion de concentrés de plaquettes du patient, 66 à 68 concentrés
99.05.4c†↔	Transfusion de concentrés de plaquettes, 21 à 23 concentrés	99.05.6s†↔	Transfusion de concentrés de plaquettes du patient, 69 concentrés et plus
99.05.4d†↔	Transfusion de concentrés de plaquettes, 24 à 26 concentrés	99.07.00†↔	Transfusion de plasma et sérum, SAP
99.05.4e†↔	Transfusion de concentrés de plaquettes, 27 à 29 concentrés	99.07.09†↔	Transfusion de plasma et sérum, autre
99.05.4f†↔	Transfusion de concentrés de plaquettes, 30 à 35 concentrés	99.07.21†↔	Transfusion de plasma frais congelé (PFCq / qFFP), 1 à 5 UT
99.05.4g†↔	Transfusion de concentrés de plaquettes, 36 à 41 concentrés	99.07.22†↔	Transfusion de plasma frais congelé (PFCq / qFFP), 6 à 10 UT
99.05.4h†↔	Transfusion de concentrés de plaquettes, 42 à 47 concentrés	99.07.23†↔	Transfusion de plasma frais congelé (PFCq / qFFP), 11 à 15 UT
99.05.4i†↔	Transfusion de concentrés de plaquettes, 48 à 53 concentrés	99.07.24†↔	Transfusion de plasma frais congelé (PFCq / qFFP), 16 à 20 UT
99.05.4j†↔	Transfusion de concentrés de plaquettes, 54 à 59 concentrés	99.07.25†↔	Transfusion de plasma frais congelé (PFCq / qFFP), 21 à 25 UT
99.05.4k†↔	Transfusion de concentrés de plaquettes, 60 à 65 concentrés	99.07.26†↔	Transfusion de plasma frais congelé (PFCq / qFFP), 26 à 30 UT
99.05.4l†↔	Transfusion de concentrés de plaquettes, 66 à 71 concentrés	99.07.27†↔	Transfusion de plasma frais congelé (PFCq / qFFP), 31 à 35 UT
99.05.4m†↔	Transfusion de concentrés de plaquettes, 72 à 77 concentrés	99.07.28†↔	Transfusion de plasma frais congelé (PFCq / qFFP), 36 à 40 UT
99.05.4n†↔	Transfusion de concentrés de plaquettes, 78 à 83 concentrés	99.07.2a†↔	Transfusion de plasma frais congelé (PFCq / qFFP), 41 à 45 UT
99.05.4o†↔	Transfusion de concentrés de plaquettes, 84 à 89 concentrés	99.07.2b†↔	Transfusion de plasma frais congelé (PFCq / qFFP), 46 à 50 UT
99.05.4p†↔	Transfusion de concentrés de plaquettes, 90 à 95 concentrés	99.07.2c†↔	Transfusion de plasma frais congelé (PFCq / qFFP), 51 UT et plus
99.05.4q†↔	Transfusion de concentrés de plaquettes, 96 à 101 concentrés	99.07.31†↔	Transfusion de plasma frais congelé avec inactivation des pathogènes (PFCip/piFFP), 1 à 5 UT
99.05.4r†↔	Transfusion de concentrés de plaquettes, 102 à 107 concentrés	99.07.32†↔	Transfusion de plasma frais congelé avec inactivation des pathogènes (PFCip/piFFP), 6 à 10 UT
99.05.4s†↔	Transfusion de concentrés de plaquettes, 108 à 113 concentrés	99.07.33†↔	Transfusion de plasma frais congelé avec inactivation des pathogènes (PFCip/piFFP), 11 à 15 UT
99.05.4t†↔	Transfusion de concentrés de plaquettes, 114 à 119 concentrés	99.07.34†↔	Transfusion de plasma frais congelé avec inactivation des pathogènes (PFCip/piFFP), 16 à 20 UT
99.05.4u†↔	Transfusion de concentrés de plaquettes, 120 à 129 concentrés	99.07.35†↔	Transfusion de plasma frais congelé avec inactivation des pathogènes (PFCip/piFFP), 21 à 25 UT
99.05.4v†↔	Transfusion de concentrés de plaquettes, 130 à 139 concentrés	99.07.36†↔	Transfusion de plasma frais congelé avec inactivation des pathogènes (PFCip/piFFP), 26 à 30 UT
99.05.4w†↔	Transfusion de concentrés de plaquettes, 140 à 149 concentrés		
99.05.51†↔	Transfusion de concentrés de plaquettes, 150 à 159 concentrés		
99.05.52†↔	Transfusion de concentrés de plaquettes, 160 à 169 concentrés		
99.05.53†↔	Transfusion de concentrés de plaquettes, 170 à 179 concentrés		
99.05.54†↔	Transfusion de concentrés de plaquettes, 180 à 189 concentrés		
99.05.55†↔	Transfusion de concentrés de plaquettes, 190 à 199 concentrés		
99.05.56†↔	Transfusion de concentrés de plaquettes, 200 concentrés et plus		
99.05.61†↔	Transfusion de concentrés de plaquettes du patient, 1 concentré		
99.05.62†↔	Transfusion de concentrés de plaquettes du patient, 2 concentrés		
99.05.63†↔	Transfusion de concentrés de plaquettes du patient, 3 concentrés		
99.05.64†↔	Transfusion de concentrés de plaquettes du patient, 4 concentrés		

99.07.37†↔	Transfusion de plasma frais congelé avec inactivation des pathogènes (PFCip/piFFP), 31 à 35 UT	99.09.15†↔	Transfusion de granulocytes, 21 concentrés et plus
99.07.38†↔	Transfusion de plasma frais congelé avec inactivation des pathogènes (PFCip/piFFP), 36 à 40 UT	99.09.20†↔	Transfusion de lymphocytes d'un donneur, de source tierce
99.07.3a†↔	Transfusion de plasma frais congelé avec inactivation des pathogènes (PFCip/piFFP), 41 à 45 UT	99.09.23†↔	Transfusion de lymphocytes d'un donneur, 1 à 3 concentrés
99.07.3b†↔	Transfusion de plasma frais congelé avec inactivation des pathogènes (PFCip/piFFP), 46 à 50 UT	99.09.24†↔	Transfusion de lymphocytes d'un donneur, 4 à 6 concentrés
99.07.3c†↔	Transfusion de plasma frais congelé avec inactivation des pathogènes (PFCip/piFFP), 51 UT et plus	99.09.25†↔	Transfusion de lymphocytes d'un donneur, plus de 6 concentrés
99.08†↔	Injection de substitut du sang	99.09.30†↔	Transfusion de leucocytes cultivés ex vivo
99.09.10†↔	Transfusion de granulocytes, 1 à 5 concentrés	99.0a†↔	Transfusion de composants du plasma et de protéines plasmatiques fabriquées par génie génétique
99.09.12†↔	Transfusion de granulocytes, 6 à 1 concentrés	99.15†↔	Perfusion parentérale de substances nutritives concentrées
99.09.13†↔	Transfusion de granulocytes, 11 à 15 concentrés	99.18†↔	Injection ou perfusion d'électrolytes
99.09.14†↔	Transfusion de granulocytes, 16 à 20 concentrés	99.1a†↔	Injection, perfusion ou administration orale de bêta-bloquants dans le traitement de l'hémangiome infantile chez le nouveau-né et le nourrisson
		99.83†↔	Autre photothérapie

**ADRG P66****Nouveau-né, poids à l'admission 2000 - 2499 g ou poids à l'admission > 2499 g avec situations particulières**

(Poids à l'admission < 2500 g ou Poids à l'admission > 2499 g et (chaque procédures opératoires à l'exception de tableau P66-5 ou Durée de la ventilation artificielle > 95 heures ou au moins un(e) procédure dans le tableau P66-6) ou Poids à l'admission > 2499 g et aucun(e) procédure opératoire et aucun(e) procédure dans tableau P66-7 et Durée de la ventilation artificielle < 25 heures et aucun(e) diagnostic dans tableau P66-1 et (Durée de séjour égale 1 jour ou procédure pas dans le tableau P66-8 et aucun(e) diagnostic dans tableau P66-2) et diagnostic dans le tableau P66-3 ou Poids à l'admission > 2499 g et (procédure dans le tableau P66-9 ou au moins un(e) procédure dans le tableau P66-10)) et pas [chaque procédures opératoires à l'exception de tableau P66-5 ou Durée de la ventilation artificielle > 95 heures ou au moins un(e) procédure dans le tableau P66-6]

**DRG P66A****Nouveau-né, poids à l'admission 2000 - 2499 g avec plusieurs problèmes sévères ou poids à l'admission > 2499 g avec situations particulières ou traitement complexe de soins intensifs > 392 points**

(Procédure dans le tableau P66-7 ou Durée de la ventilation artificielle > 24 heures ou Problème grave chez le nouveau-né ou au moins un(e) procédure dans le tableau P66-10) et (Plusieurs problèmes graves chez le nouveau-né ou diagnostic dans le tableau P66-4 ou procédure dans le tableau P66-11)

**DRG P66B****Nouveau-né, poids à l'admission 2000 - 2499 g ou poids à l'admission > 2499 g avec situations particulières, avec ventilation artificielle > 24 et < 96 heures ou problème grave ou traitement complexe en U-IMC > 392 points**

Procédure dans le tableau P66-7 ou Durée de la ventilation artificielle > 24 heures ou Problème grave chez le nouveau-né ou au moins un(e) procédure dans le tableau P66-10

**DRG P66C****Nouveau-né, poids à l'admission 2000 - 2499 g avec autre problème**

Poids à l'admission < 2500 g et (au moins un(e) procédure dans le tableau P66-12 ou diagnostic dans le tableau P66-2)

**DRG P66D****Nouveau-né, poids à l'admission 2000 - 2499 g ou poids à l'admission > 2499 g avec autre problème****diagnostic P66-1**

A01.0	Fièvre typhoïde	A03.9	Shigellose, sans précision
A01.1	Paratyphoïde A	A04.0	Infection entéro-pathogène à Escherichia coli
A01.2	Paratyphoïde B	A04.1	Infection entérotoxigène à Escherichia coli
A01.3	Paratyphoïde C	A04.2	Infection entéro-invasive à Escherichia coli
A01.4	Paratyphoïde, sans précision	A04.3	Infection entéro-hémorragique à Escherichia coli
A02.0	Entérite à Salmonella	A04.4	Autres infections intestinales à Escherichia coli
A02.1	Septicémie à Salmonella	A04.5	Entérite à Campylobacter
A02.2	Infection localisée à Salmonella	A04.6	Entérite à Yersinia enterocolitica
A02.8	Autres infections précisées à Salmonella	A04.70	Entérocolite à Clostridium difficile sans mégacolon, sans autres complications au niveau des organes
A02.9	Infection à Salmonella, sans précision	A04.71	Entérocolite à Clostridium difficile sans mégacolon, avec d'autres complications au niveau des organes
A03.0	Shigellose à Shigella dysenteriae	A04.72	Entérocolite à Clostridium difficile avec mégacolon, sans autres complications organiques
A03.1	Shigellose à Shigella flexneri	A04.73	Entérocolite à Clostridium difficile avec mégacolon, avec d'autres complications organiques
A03.2	Shigellose à Shigella boydii		
A03.3	Shigellose à Shigella sonnei		
A03.8	Autres shigelloses		

A04.79	Entérocolite à Clostridium difficile, sans précision	A40.0	Septicémie à streptocoques, groupe A
A04.8	Autres infections intestinales bactériennes précisées	A40.1	Septicémie à streptocoques, groupe B
A05.0	Intoxication alimentaire à staphylocoques	A40.2	Septicémie à streptocoques, groupe D
A05.1	Botulisme	A40.3	Septicémie à Streptococcus pneumoniae
A05.2	Intoxication alimentaire à Clostridium perfringens [Clostridium welchii]	A40.8	Autres septicémies à streptocoques
A05.3	Intoxication alimentaire à Vibrio parahaemolyticus	A40.9	Septicémie à streptocoques, sans précision
A08.1	Gastro-entéropathie aiguë à l'agent de Norwalk	A41.0	Septicémie à staphylocoques dorés
A08.5	Autres infections intestinales précisées	A41.1	Septicémie à d'autres staphylocoques précisés
A09.0	Autres gastro-entérites et colites non précisées d'origine infectieuse	A41.2	Septicémie à staphylocoques non précisés
A15.0	Tuberculose pulmonaire, confirmée par examen microscopique de l'expectoration, avec ou sans culture ou par procédé de biologie moléculaire	A41.3	Septicémie à Haemophilus influenzae
A15.1	Tuberculose pulmonaire, confirmée par culture seulement	A41.4	Septicémie à micro-organismes anaérobies
A15.2	Tuberculose pulmonaire, avec confirmation histologique	A41.51	Septicémie: escherichia coli [E. coli]
A15.3	Tuberculose pulmonaire, avec confirmation, moyen autre et non précisé	A41.52	Septicémie: pseudomonas
A15.7	Primo-infection tuberculeuse de l'appareil respiratoire, avec confirmation bactériologique, par biologie moléculaire ou histologique	A41.58	Septicémie: autres micro-organismes Gram négatif
A15.9	Tuberculose de l'appareil respiratoire sans précision, avec confirmation bactériologique, par biologie moléculaire et histologique	A41.8	Autres septicémies précisées
A16.0	Tuberculose pulmonaire, sans confirmation bactériologique, par biologie moléculaire ou histologique	A46	Erysipèle
A16.1	Tuberculose pulmonaire, sans examen bactériologique, par biologie moléculaire et histologique	A48.0	Gangrène gazeuse
A16.2	Tuberculose pulmonaire, sans mention de confirmation bactériologique, par biologie moléculaire ou histologique	A48.1	Maladie des légionnaires avec pneumonie
A16.7	Primo-infection tuberculeuse de l'appareil respiratoire, sans mention de confirmation bactériologique, par biologie moléculaire ou histologique	A48.2	Maladie des légionnaires, sans signes pulmonaires [fièvre de Pontiac]
A16.9	Tuberculose de l'appareil respiratoire sans précision, sans mention de confirmation bactériologique, par biologie moléculaire ou histologique	A50.0	Syphilis congénitale précoce, symptomatique
A17.0	Méningite tuberculeuse {G01}	A50.1	Syphilis congénitale précoce, latente
A17.1	Tuberculome méningé {G07}	A50.2	Syphilis congénitale précoce, sans précision
A17.8	Autres formes de tuberculose du système nerveux	A50.3	Oculopathie syphilitique congénitale tardive
A17.9	Tuberculose du système nerveux, sans précision {G99.8}	A50.4	Syphilis congénitale nerveuse tardive [neuro-syphilis juvénile]
A18.5	Tuberculose de l'œil	A71.1	Phase active du trachome
A26.0	Erysipéloïde cutanée	A74.8	Autres infections à Chlamydia précisées
A26.7	Septicémie à Erysipelothrix	A81.1	Panencéphalite sclérosante subaiguë
A26.8	Autres formes d'érysipéloïde	A86	Encéphalite virale, sans précision
A26.9	Erysipéloïde, sans précision	A87.0	Méningite à entérovirus {G02.0}
A27.0	Leptospirose ictéro-hémorragique [Maladie de Weil]	A89	Infection virale du système nerveux central, sans précision
A27.8	Autres formes de leptospirose	A96.0	Fièvre hémorragique de Junin
A27.9	Leptospirose, sans précision	A96.1	Fièvre hémorragique de Machupo
A28.0	Pasteurellose	A96.2	Fièvre de Lassa
A28.1	Maladie des griffes du chat	A96.8	Autres fièvres hémorragiques à arénavirus
A28.2	Yersiniose extra-intestinale	A96.9	Fièvre hémorragique à arénavirus, sans précision
A28.8	Autres anthroponoses bactériennes précisées, non classées ailleurs	A98.3	Maladie de Marburg
A28.9	Anthroponose bactérienne, sans précision	A98.5	Fièvre hémorragique avec syndrome rénal
A32.0	Listériose cutanée	B00.0	Eczéma herpétique
A32.1	Méningite et méningo-encéphalite listériennes	B00.1	Dermite vésiculaire due au virus de l'herpès
A32.7	Septicémie listérienne	B00.2	Gingivo-stomatite et pharyngo-amygdalite due au virus de l'herpès
A32.8	Autres formes de listériose	B00.3	Méningite due au virus de l'herpès {G02.0}
A32.9	Listériose, sans précision	B00.4	Encéphalite due au virus de l'herpès {G05.1}
A33	Tétanos néonatal	B00.5	Affections oculaires dues au virus de l'herpès
A35	Autres formes de tétanos	B00.7	Maladie disséminée due au virus de l'herpès
A37.0	Coqueluche à Bordetella pertussis	B00.8	Autres formes d'infection due au virus de l'herpès
A37.1	Coqueluche à Bordetella parapertussis	B00.9	Infection due au virus de l'herpès, sans précision
A37.8	Coqueluche due à d'autres espèces de Bordetella	B01.0	Méningite varicelleuse {G02.0}
A37.9	Coqueluche, sans précision	B01.1	Encéphalite varicelleuse {G05.1}
A39.0	Méningite à méningocoques {G01}	B01.2	Pneumonie varicelleuse {J17.1}
A39.1	Syndrome de Waterhouse-Friderichsen {E35.1}	B01.8	Varicelle avec autres complications
A39.2	Méningococcémie aiguë	B01.9	Varicelle sans complication
A39.3	Méningococcémie chronique	B02.0	Encéphalite zostérienne {G05.1}
A39.4	Méningococcémie, sans précision	B02.1	Méningite zostérienne {G02.0}
A39.5	Cardite à méningocoques	B02.2	Zona accompagné d'autres manifestations neurologiques
		B02.3	Zona ophtalmique
		B02.7	Zona disséminé
		B02.8	Zona avec autres complications
		B02.9	Zona sans complication
		B05.0	Rougeole compliquée d'une encéphalite {G05.1}
		B05.1	Rougeole compliquée d'une méningite {G02.0}
		B05.2	Rougeole compliquée d'une pneumonie {J17.1}
		B05.3	Rougeole compliquée d'une otite moyenne {H67.1}
		B05.4	Rougeole avec complications intestinales
		B05.8	Rougeole avec autres complications
		B06.0	Rubéole avec complications neurologiques
		B06.8	Rubéole avec autres complications
		B08.5	Pharyngite vésiculaire due à un entérovirus
		B15.0	Hépatite A avec coma hépatique



B15.9	Hépatite A sans coma hépatique	B40.9	Blastomycose, sans précision
B16.0	Hépatite aiguë B avec agent delta, avec coma hépatique	B41.0	Paracoccidioïdomycose pulmonaire
B16.1	Hépatite aiguë B avec agent delta, sans coma hépatique	B41.7	Paracoccidioïdomycose disséminée
B16.2	Hépatite aiguë B sans agent delta, avec coma hépatique	B41.8	Autres formes de paracoccidioïdomycose
B16.9	Hépatite aiguë B, sans agent delta et sans coma hépatique	B41.9	Paracoccidioïdomycose, sans précision
B17.0	(Sur)infection aiguë par agent delta d'un sujet porteur de l'hépatite B	B44.0	Aspergillose pulmonaire invasive
B17.1	Hépatite aiguë C	B44.1	Autres aspergilloses pulmonaires
B17.2	Hépatite aiguë E	B44.2	Aspergillose amygdalienne
B17.8	Autres hépatites virales aiguës précisées	B44.7	Aspergillose disséminée
B17.9	Hépatite virale aiguë, sans précision	B44.8	Autres formes d'aspergillose
B18.0	Hépatite virale chronique B avec agent delta	B44.9	Aspergillose, sans précision
B18.1	Hépatite virale chronique B sans agent delta	B45.0	Cryptococcose pulmonaire
B18.2	Hépatite virale chronique C	B45.1	Cryptococcose cérébrale
B18.8	Autres hépatites virales chroniques	B45.2	Cryptococcose cutanée
B18.9	Hépatite virale chronique, sans précision	B45.3	Cryptococcose osseuse
B19.0	Hépatite virale, sans précision, avec coma hépatique	B45.7	Cryptococcose disséminée
B19.9	Hépatite virale, sans précision, sans coma hépatique	B45.8	Autres formes de cryptococcose
B20	Immunodéficience humaine virale [VIH], à l'origine de maladies infectieuses et parasitaires	B45.9	Cryptococcose, sans précision
B21	Immunodéficience humaine virale [VIH], à l'origine de tumeurs malignes	B46.0	Mucormycose pulmonaire
B22	Immunodéficience humaine virale [VIH], à l'origine d'autres affections précisées	B46.1	Mucormycose rhinocébrale
B23.0	Syndrome d'infection aiguë par VIH	B46.2	Mucormycose gastro-intestinale
B23.8	Maladie par VIH à l'origine d'autres états précisés	B46.3	Mucormycose cutanée
B24	Immunodéficience humaine virale [VIH], sans précision	B46.4	Mucormycose disséminée
B25.0	Pneumonie à cytomégalovirus {J17.1}	B46.5	Mucormycose, sans précision
B25.1	Hépatite à cytomégalovirus {K77.0}	B46.8	Autres zygomycoses
B25.2	Pancréatite à cytomégalovirus {K87.1}	B46.9	Zygomycose, sans précision
B25.80	Infection à cytomégalovirus de l'appareil digestif	B47.0	Eumycétome
B25.88	Autres infections à cytomégalovirus	B47.1	Actinomycétome
B25.9	Maladie à cytomégalovirus, sans précision	B48.2	Allescheriase
B26.0	Orchite ourlienne {N51.1}	B48.7	Mycoses opportunistes
B26.1	Méningite ourlienne {G02.0}	B50.0	Paludisme à Plasmodium falciparum avec complications cérébrales
B26.2	Encéphalite ourlienne {G05.1}	B50.8	Autres formes sévères et compliquées de paludisme à Plasmodium falciparum
B26.3	Pancréatite ourlienne {K87.1}	B50.9	Paludisme à Plasmodium falciparum, sans précision
B26.8	Oreillons avec autres complications	B51.0	Paludisme à Plasmodium vivax, avec rupture de la rate
B27.0	Mononucléose due à herpès virus gamma	B51.8	Paludisme à Plasmodium vivax, avec autres complications
B27.1	Mononucléose à cytomégalovirus	B51.9	Paludisme à Plasmodium vivax, sans complication
B27.8	Autres mononucléoses infectieuses	B52.0	Paludisme à Plasmodium malariae, avec atteinte rénale
B27.9	Mononucléose infectieuse, sans précision	B52.8	Paludisme à Plasmodium malariae, avec autres complications
B30.1	Conjonctivite due à un adénovirus {H13.1}	B52.9	Paludisme à Plasmodium malariae, sans complication
B30.3	Conjonctivite hémorragique aiguë épidémique (entérovirale) {H13.1}	B53.0	Paludisme à Plasmodium ovale
B33.2	Cardite virale	B53.1	Paludisme à plasmodies simiennes
B34.0	Infection adénovirale, siège non précisé	B53.8	Autres paludismes, confirmés par examen parasitologique, non classés ailleurs
B37.1	Candidose pulmonaire	B54	Paludisme, sans précision
B37.2	Candidose de la peau et des ongles	B58.0	Oculopathie à Toxoplasma
B37.4	Candidose d'autres localisations uro-génitales	B58.1	Hépatite à Toxoplasma {K77.0}
B37.5	Méningite à Candida {G02.1}	B58.2	Méningo-encéphalite à Toxoplasma {G05.2}
B37.6	Endocardite à Candida {I39.8}	B58.3	Toxoplasmose pulmonaire {J17.3}
B37.81	Oesophagite à Candida	B58.8	Toxoplasmose avec atteinte d'autres organes
B38.0	Coccidioïdomycose pulmonaire aiguë	B58.9	Toxoplasmose, sans précision
B38.1	Coccidioïdomycose pulmonaire chronique	B59	Pneumocystose {J17.3}
B38.2	Coccidioïdomycose pulmonaire, sans précision	B97.0	Adénovirus, cause de maladies classées dans d'autres chapitres
B38.3	Coccidioïdomycose cutanée	B97.1	Entérovirus, cause de maladies classées dans d'autres chapitres
B38.4	Méningite à coccidioïdomycose {G02.1}	C00.0	Tumeur maligne: Lèvre supérieure, bord libre
B38.7	Coccidioïdomycose disséminée	C00.1	Tumeur maligne: Lèvre inférieure, bord libre
B38.8	Autres formes de coccidioïdomycose	C00.2	Tumeur maligne: Lèvre, sans précision, bord libre
B39.0	Histoplasmosse pulmonaire aiguë à Histoplasma capsulatum	C00.3	Tumeur maligne: Lèvre supérieure, face interne
B39.1	Histoplasmosse pulmonaire chronique à Histoplasma capsulatum	C00.4	Tumeur maligne: Lèvre inférieure, face interne
B39.2	Histoplasmosse pulmonaire à Histoplasma capsulatum, sans précision	C00.5	Tumeur maligne: Lèvre, sans précision, face interne
B40.0	Blastomycose pulmonaire aiguë	C00.6	Tumeur maligne: Commissure des lèvres
B40.1	Blastomycose pulmonaire chronique	C00.8	Tumeur maligne: Lésion à localisations contiguës de la lèvre
B40.2	Blastomycose pulmonaire, sans précision	C00.9	Tumeur maligne: Lèvre, sans précision
B40.3	Blastomycose cutanée	C01	Tumeur maligne de la base de la langue
B40.7	Blastomycose disséminée	C02.0	Tumeur maligne: Face dorsale de la langue
B40.8	Autres formes de blastomycose	C02.1	Tumeur maligne: Pointe et bords latéraux de la langue
		C02.2	Tumeur maligne: Face inférieure de la langue

C02.3	Tumeur maligne: Deux tiers antérieurs de la langue, sans précision	C16.4	Tumeur maligne: Pylore
C02.8	Tumeur maligne: Lésion à localisations contiguës de la langue	C16.5	Tumeur maligne: Petite courbure de l'estomac, sans précision
C02.9	Tumeur maligne: Langue, sans précision	C16.6	Tumeur maligne: Grande courbure de l'estomac, sans précision
C03.0	Tumeur maligne: Gencive supérieure	C16.8	Tumeur maligne: Lésion à localisations contiguës de l'estomac
C03.1	Tumeur maligne: Gencive inférieure	C16.9	Tumeur maligne: Estomac, sans précision
C03.9	Tumeur maligne: Gencive, sans précision	C17.0	Tumeur maligne: Duodénum
C04.0	Tumeur maligne: Plancher antérieur de la bouche	C17.1	Tumeur maligne: Jéjunum
C04.1	Tumeur maligne: Plancher latéral de la bouche	C17.2	Tumeur maligne: Iléon
C04.8	Tumeur maligne: Lésion à localisations contiguës du plancher de la bouche	C17.3	Tumeur maligne: Diverticule de Meckel
C04.9	Tumeur maligne: Plancher de la bouche, sans précision	C17.8	Tumeur maligne: Lésion à localisations contiguës de l'intestin grêle
C05.0	Tumeur maligne: Voûte palatine	C17.9	Tumeur maligne: Intestin grêle, sans précision
C05.1	Tumeur maligne: Voile du palais	C18.0	Tumeur maligne: Cæcum
C05.2	Tumeur maligne: Luette	C18.1	Tumeur maligne: Appendice
C05.8	Tumeur maligne: Lésion à localisations contiguës du palais	C18.2	Tumeur maligne: Côlon ascendant
C05.9	Tumeur maligne: Palais, sans précision	C18.3	Tumeur maligne: Angle droit du côlon [hepatica]
C06.0	Tumeur maligne: Muqueuse de la joue	C18.4	Tumeur maligne: Côlon transverse
C06.1	Tumeur maligne: Vestibule de la bouche	C18.5	Tumeur maligne: Angle gauche du côlon [splénique]
C06.2	Tumeur maligne: Région rétromolaire	C18.6	Tumeur maligne: Côlon descendant
C06.8	Tumeur maligne: Lésion à localisations contiguës de la bouche, parties autres et non préciséesC	C18.7	Tumeur maligne: Côlon sigmoïde
C06.9	Tumeur maligne: Bouche, sans précision	C18.8	Tumeur maligne: Lésion à localisations contiguës du côlon
C07	Tumeur maligne de la glande parotide	C18.9	Tumeur maligne: Côlon, sans précision
C08.0	Tumeur maligne: Glande sous-mandibulaire	C19	Tumeur maligne de la jonction recto-sigmoïdienne
C08.1	Tumeur maligne: Glande sublinguale	C20	Tumeur maligne du rectum
C08.8	Tumeur maligne: Lésion à localisations contiguës des glandes salivaires principales	C21.0	Tumeur maligne: Anus, sans précision
C08.9	Tumeur maligne: Glande salivaire principale, sans précision	C21.1	Tumeur maligne: Canal anal
C09.0	Tumeur maligne: Fosse amygdalienne	C21.2	Tumeur maligne: Zone cloacale
C09.1	Tumeur maligne: Pilier de l'amygdale (antérieur) (postérieur)	C21.8	Tumeur maligne: Lésion à localisations contiguës du rectum, de l'anus et du canal anal
C09.8	Tumeur maligne: Lésion à localisations contiguës de l'amygdale	C22.0	Carcinome hépatocellulaire
C10.0	Tumeur maligne: Sillon glosso-épiglottique	C22.1	Carcinome du canal biliaire intrahépatique
C10.1	Tumeur maligne: Face antérieure de l'épiglotte	C22.2	Hépatoblastome
C10.2	Tumeur maligne: Paroi latérale de l'oropharynx	C22.3	Angiosarcome du foie
C10.3	Tumeur maligne: Paroi postérieure de l'oropharynx	C22.4	Autres sarcomes du foie
C10.4	Tumeur maligne: Fente branchiale	C22.7	Autres carcinomes du foie précisés
C10.8	Tumeur maligne: Lésion à localisations contiguës de l'oropharynx	C22.9	Tumeur maligne: Foie, sans précision
C10.9	Tumeur maligne: Oropharynx, sans précision	C23	Tumeur maligne de la vésicule biliaire
C11.0	Tumeur maligne: Paroi supérieure du rhinopharynx	C24.0	Tumeur maligne: Canal biliaire extra-hépatique
C11.1	Tumeur maligne: Paroi postérieure du rhinopharynx	C24.1	Tumeur maligne: Ampoule de Vater
C11.2	Tumeur maligne: Paroi latérale du rhinopharynx	C24.8	Tumeur maligne: Lésion à localisations contiguës des voies biliaires
C11.3	Tumeur maligne: Paroi antérieure du rhinopharynx	C24.9	Tumeur maligne: Voies biliaires, sans précision
C11.8	Tumeur maligne: Lésion à localisations contiguës de rhinopharynx	C25.0	Tumeur maligne: Tête du pancréas
C11.9	Tumeur maligne: Rhinopharynx, sans précision	C25.1	Tumeur maligne: Corps du pancréas
C12	Tumeur maligne du sinus piriforme	C25.2	Tumeur maligne: Queue du pancréas
C13.0	Tumeur maligne: Région rétro-cricoïdienne	C25.3	Tumeur maligne: Canal pancréatique
C13.1	Tumeur maligne: Repli ary-épiglottique, versant hypopharyngé	C25.4	Tumeur maligne: Pancréas endocrine
C13.2	Tumeur maligne: Paroi postérieure de l'hypopharynx	C25.7	Tumeur maligne: Autres parties du pancréas
C13.8	Tumeur maligne: Lésion à localisations contiguës de l'hypopharynx	C25.8	Tumeur maligne: Lésion à localisations contiguës du pancréas
C13.9	Tumeur maligne: Hypopharynx, sans précision	C25.9	Tumeur maligne: Pancréas, sans précision
C14.0	Tumeur maligne: Pharynx, sans précision	C26.0	Tumeur maligne: Tractus intestinal, partie non précisée
C14.2	Tumeur maligne: Anneau de Waldeyer	C26.1	Tumeur maligne: Rate
C14.8	Tumeur maligne: Lésion à localisations contiguës de la lèvre, de la cavité buccale et du pharynx	C26.8	Tumeur maligne: Lésion à localisations contiguës de l'appareil digestif
C15.0	Tumeur maligne: Œsophage cervical	C26.9	Tumeur maligne: Sièges mal définis de l'appareil digestif
C15.1	Tumeur maligne: Œsophage thoracique	C30.0	Tumeur maligne: Fosses nasales
C15.2	Tumeur maligne: Œsophage abdominal	C30.1	Tumeur maligne: Oreille moyenne
C15.3	Tumeur maligne: Tiers supérieur de l'œsophage	C31.0	Tumeur maligne: Sinus maxillaire
C15.4	Tumeur maligne: Tiers moyen de l'œsophage	C31.1	Tumeur maligne: Sinus ethmoïdal
C15.5	Tumeur maligne: Tiers inférieur de l'œsophage	C31.2	Tumeur maligne: Sinus frontal
C15.8	Tumeur maligne: Lésion à localisations contiguës de l'œsophage	C31.3	Tumeur maligne: Sinus sphénoïdal
C15.9	Tumeur maligne: Œsophage, sans précision	C31.8	Tumeur maligne: Lésion à localisations contiguës des sinus de la face
C16.0	Tumeur maligne: Cardia	C31.9	Tumeur maligne: Sinus de la face, sans précision
C16.1	Tumeur maligne: Fundus	C32.0	Tumeur maligne: Glotte
C16.2	Tumeur maligne: Corps de l'estomac	C32.1	Tumeur maligne: Etage sus-glottique
C16.3	Tumeur maligne: Antre pylorique	C32.2	Tumeur maligne: Etage sous-glottique
		C32.3	Tumeur maligne: Cartilage laryngé
		C32.8	Tumeur maligne: Lésion à localisations contiguës du larynx
		C32.9	Tumeur maligne: Larynx, sans précision

C33	Tumeur maligne de la trachée	C47.2	Tumeur maligne: Nerfs périphériques du membre inférieur, y compris la hanche
C34.0	Tumeur maligne: Bronche souche	C47.3	Tumeur maligne: Nerfs périphériques du thorax
C34.1	Tumeur maligne: Lobe supérieur, bronches ou poumon	C47.4	Tumeur maligne: Nerfs périphériques de l'abdomen
C34.2	Tumeur maligne: Lobe moyen, bronches ou poumon	C47.5	Tumeur maligne: Nerfs périphériques du pelvis
C34.3	Tumeur maligne: Lobe inférieur, bronches ou poumon	C47.6	Tumeur maligne: Nerfs périphériques du tronc, sans précision
C34.8	Tumeur maligne: Lésion à localisations contiguës des bronches et du poumon	C47.8	Tumeur maligne: Lésion à localisations contiguës des nerfs périphériques et du système nerveux autonome
C34.9	Tumeur maligne: Bronche ou poumon, sans précision	C47.9	Tumeur maligne: Nerfs périphériques et système nerveux autonome, sans précision
C37	Tumeur maligne du thymus	C48.0	Tumeur maligne: Rétropéritoine
C38.0	Tumeur maligne: Cœur	C48.1	Tumeur maligne: Parties précisées du péritoine
C38.1	Tumeur maligne: Médiastin antérieur	C48.2	Tumeur maligne: Péritoine, sans précision
C38.2	Tumeur maligne: Médiastin postérieur	C48.8	Tumeur maligne: Lésion à localisations contiguës du rétropéritoine et du péritoine
C38.3	Tumeur maligne: Médiastin, partie non précisée	C49.0	Tumeur maligne: Tissu conjonctif et autres tissus mous de la tête, de la face et du cou
C38.4	Tumeur maligne: Plèvre	C49.1	Tumeur maligne: Tissu conjonctif et autres tissus mous du membre supérieur, y compris l'épaule
C38.8	Tumeur maligne: Lésion à localisations contiguës du cœur, du médiastin et de la plèvre	C49.2	Tumeur maligne: Tissu conjonctif et autres tissus mous du membre inférieur, y compris la hanche
C39.0	Tumeur maligne: Voies respiratoires supérieures, partie non précisée	C49.3	Tumeur maligne: Tissu conjonctif et autres tissus mous du thorax
C39.8	Tumeur maligne: Lésion à localisations contiguës des organes respiratoires et intrathoraciques	C49.4	Tumeur maligne: Tissu conjonctif et autres tissus mous de l'abdomen
C39.9	Tumeur maligne: sièges mal définis de l'appareil respiratoire	C49.5	Tumeur maligne: Tissu conjonctif et autres tissus mous du pelvis
C40.0	Tumeur maligne: Omoplate et os longs du membre supérieur	C49.6	Tumeur maligne: Tissu conjonctif et autres tissus mous du tronc, sans précision
C40.1	Tumeur maligne: Os courts du membre supérieur	C49.8	Tumeur maligne: Lésion à localisations contiguës du tissu conjonctif et des autres tissus mous
C40.2	Tumeur maligne: Os longs du membre inférieur	C49.9	Tumeur maligne: Tissu conjonctif et autres tissus mous, sans précision
C40.3	Tumeur maligne: Os courts du membre inférieur	C50.0	Tumeur maligne: Mamelon et aréole
C40.8	Tumeur maligne: Lésion à localisations contiguës des os et du cartilage articulaire des membres	C50.1	Tumeur maligne: Partie centrale du sein
C40.9	Tumeur maligne: Os et cartilage articulaire d'un membre, sans précision	C50.2	Tumeur maligne: Quadrant supéro-interne du sein
C41.1	Tumeur maligne: Mandibule	C50.3	Tumeur maligne: Quadrant inféro-interne du sein
C41.2	Tumeur maligne: Rachis	C50.4	Tumeur maligne: Quadrant supéro-externe du sein
C41.30	Tumeur maligne des os et du cartilage articulaire: côtes	C50.5	Tumeur maligne: Quadrant inféro-externe du sein
C41.31	Tumeur maligne des os et du cartilage articulaire: sternum	C50.6	Tumeur maligne: Prolongement axillaire du sein
C41.32	Tumeur maligne des os et du cartilage articulaire: clavicule	C50.8	Tumeur maligne: Lésion à localisations contiguës du sein
C41.4	Tumeur maligne: Pelvis	C50.9	Tumeur maligne: Sein, sans précision
C41.8	Tumeur maligne: Lésion à localisations contiguës des os et du cartilage articulaire	C51.0	Tumeur maligne: Grande lèvre
C41.9	Tumeur maligne: Os et cartilage articulaire, sans précision	C51.1	Tumeur maligne: Petite lèvre
C43.0	Mélanome malin de la lèvre	C51.2	Tumeur maligne: Clitoris
C43.1	Mélanome malin de la paupière, y compris le canthus	C51.8	Tumeur maligne: Lésion à localisations contiguës de la vulve
C43.2	Mélanome malin de l'oreille et du conduit auditif externe	C51.9	Tumeur maligne: Vulve, sans précision
C43.3	Mélanome malin de la face, parties autres et non précisées	C52	Tumeur maligne du vagin
C43.4	Mélanome malin du cuir chevelu et du cou	C53.0	Tumeur maligne: Endocol
C43.5	Mélanome malin du tronc	C53.1	Tumeur maligne: Exocol
C43.6	Mélanome malin du membre supérieur, y compris l'épaule	C53.8	Tumeur maligne: Lésion à localisations contiguës du col de l'utérus
C43.7	Mélanome malin du membre inférieur, y compris la hanche	C53.9	Tumeur maligne: Col de l'utérus, sans précision
C43.8	Lésion à localisations contiguës d'un mélanome malin de la peau	C54.0	Tumeur maligne: Isthme de l'utérus
C43.9	Mélanome malin de la peau, sans précision	C54.1	Tumeur maligne: Endomètre
C44.0	Tumeur maligne: Face cutanée de la lèvre	C54.2	Tumeur maligne: Myomètre
C44.1	Tumeur maligne: Peau de la paupière, y compris le canthus	C54.3	Tumeur maligne: Fond de l'utérus
C44.2	Tumeur maligne: Peau de l'oreille et du conduit auditif externe	C54.8	Tumeur maligne: Lésion à localisations contiguës du corps de l'utérus
C44.3	Tumeur maligne: Peau de la face, parties autres et non précisées	C54.9	Tumeur maligne: Corps de l'utérus, sans précision
C44.4	Tumeur maligne: Peau du cuir chevelu et du cou	C55	Tumeur maligne de l'utérus, partie non précisée
C44.5	Tumeur maligne: Peau du tronc	C56	Tumeur maligne de l'ovaire
C44.6	Tumeur maligne: Peau du membre supérieur, y compris l'épaule	C57.0	Tumeur maligne: Trompe de Fallope
C44.7	Tumeur maligne: Peau du membre inférieur, y compris la hanche	C57.1	Tumeur maligne: Ligament large
C44.8	Tumeur maligne: Lésion à localisations contiguës de la peau	C57.2	Tumeur maligne: Ligament rond
C44.9	Tumeur maligne de la peau, sans précision	C57.3	Tumeur maligne: Paramètre
C45.0	Mésothéliome de la plèvre	C57.4	Tumeur maligne: Annexes de l'utérus, sans précision
C45.1	Mésothéliome du péritoine	C57.7	Tumeur maligne: Autres organes génitaux de la femme précisés
C45.2	Mésothéliome du péricarde	C57.8	Tumeur maligne: Lésion à localisations contiguës des organes génitaux de la femme
C45.7	Mésothéliome d'autres sièges	C57.9	Tumeur maligne: Organe génital de la femme, sans précision
C45.9	Mésothéliome, sans précision	C60.0	Tumeur maligne: Prépuce
C47.0	Tumeur maligne: Nerfs périphériques de la tête, de la face et du cou		
C47.1	Tumeur maligne: Nerfs périphériques du membre supérieur, y compris l'épaule		

C60.1	Tumeur maligne: Gland	C75.2	Tumeur maligne: Tractus crano-pharyngien
C60.2	Tumeur maligne: Corps de la verge	C75.3	Tumeur maligne: Epiphyse [glande pinéale]
C60.8	Tumeur maligne: Lésion à localisations contiguës de la verge	C75.4	Tumeur maligne: Corpuscule carotidien
C60.9	Tumeur maligne: Verge, sans précision	C75.5	Tumeur maligne: Glomus aortique et autres paraganglions
C62.0	Tumeur maligne: Cryptorchidie	C75.8	Tumeur maligne: Atteinte pluriglandulaire, sans précision
C62.1	Tumeur maligne: Testicule descendu	C75.9	Tumeur maligne: Glande endocrine, sans précision
C62.9	Tumeur maligne: Testicule, sans précision	C76.0	Tumeur maligne: Tête, face et cou
C63.0	Tumeur maligne: Epididyme	C76.1	Tumeur maligne: Thorax
C63.1	Tumeur maligne: Cordon spermatique	C76.2	Tumeur maligne: Abdomen
C63.2	Tumeur maligne: Scrotum	C76.3	Tumeur maligne: Pelvis
C63.7	Tumeur maligne: Autres organes génitaux de l'homme précisés	C76.4	Tumeur maligne: Membre supérieur
C63.8	Tumeur maligne: Lésion à localisations contiguës des organes génitaux de l'homme	C76.5	Tumeur maligne: Membre inférieur
C63.9	Tumeur maligne: Organe génital de l'homme, sans précision	C76.7	Tumeur maligne: Autres sièges mal définis
C64	Tumeur maligne du rein, à l'exception du bassinet	C76.8	Tumeur maligne: Lésion à localisations contiguës de sièges autres et mal définis
C65	Tumeur maligne du bassinet	C77.0	Tumeur maligne: Ganglions lymphatiques de la tête, de la face et du cou
C66	Tumeur maligne de l'uretère	C77.1	Tumeur maligne: Ganglions lymphatiques intrathoraciques
C67.0	Tumeur maligne: Trigone de la vessie	C77.2	Tumeur maligne: Ganglions lymphatiques intra-abdominaux
C67.1	Tumeur maligne: Dôme de la vessie	C77.3	Tumeur maligne: Ganglions lymphatiques de l'aisselle et du membre supérieur
C67.2	Tumeur maligne: Paroi latérale de la vessie	C77.4	Tumeur maligne: Ganglions lymphatiques inguinaux et du membre inférieur
C67.3	Tumeur maligne: Paroi antérieure de la vessie	C77.5	Tumeur maligne: Ganglions lymphatiques intrapelviens
C67.4	Tumeur maligne: Paroi postérieure de la vessie	C77.8	Tumeur maligne: Ganglions lymphatiques de sièges multiples
C67.5	Tumeur maligne: Col vésical	C77.9	Tumeur maligne: Ganglion lymphatique, sans précision
C67.6	Tumeur maligne: Orifice urétéral	C78.0	Tumeur maligne secondaire du poumon
C67.7	Tumeur maligne: Ouraque	C78.1	Tumeur maligne secondaire du médiastin
C67.8	Tumeur maligne: Lésion à localisations contiguës de la vessie	C78.2	Tumeur maligne secondaire de la plèvre
C67.9	Tumeur maligne: Vessie, sans précision	C78.3	Tumeur maligne secondaire des organes respiratoires, autres et non précisés
C68.0	Tumeur maligne: Urètre	C78.4	Tumeur maligne secondaire de l'intestin grêle
C68.1	Tumeur maligne: Glande urétrale	C78.5	Tumeur maligne secondaire du gros intestin et du rectum
C68.8	Tumeur maligne: Lésion à localisations contiguës des organes urinaires	C78.6	Tumeur maligne secondaire du rétropéritoine et du péritoine
C68.9	Tumeur maligne: Organe urinaire, sans précision	C78.7	Tumeur maligne secondaire du foie et des voies biliaires intrahépatiques
C69.0	Tumeur maligne: Conjonctive	C78.8	Tumeur maligne secondaire des organes digestifs, autres et non précisés
C69.1	Tumeur maligne: Cornée	C79.0	Tumeur maligne secondaire du rein et du bassinet
C69.2	Tumeur maligne: Rétine	C79.1	Tumeur maligne secondaire de la vessie et des organes urinaires, autres et non précisés
C69.3	Tumeur maligne: Choroïde	C79.2	Tumeur maligne secondaire de la peau
C69.4	Tumeur maligne: Corps ciliaire	C79.3	Tumeur maligne secondaire du cerveau et des méninges cérébrales
C69.5	Tumeur maligne: Glande lacrymale et canal lacrymal	C79.4	Tumeur maligne secondaire de parties du système nerveux, autres et non précisées
C69.6	Tumeur maligne: Orbité	C79.5	Tumeur maligne secondaire des os et de la moelle osseuse
C69.8	Tumeur maligne: Lésion à localisations contiguës de l'œil et de ses annexes	C79.6	Tumeur maligne secondaire de l'ovaire
C69.9	Tumeur maligne: Œil, sans précision	C79.7	Tumeur maligne secondaire de la glande surrénale
C70.0	Tumeur maligne: Méninges cérébrales	C79.81	Tumeur maligne secondaire du sein
C70.1	Tumeur maligne: Méninges rachidiennes	C79.82	Tumeur maligne secondaire des organes génitaux
C70.9	Tumeur maligne: Méninges, sans précision	C79.83	Tumeur maligne secondaire du péricarde
C71.0	Tumeur maligne: Encéphale, sauf lobes et ventricules	C79.84	Autres tumeurs malignes secondaires du cœur
C71.1	Tumeur maligne: Lobe frontal	C79.88	Autres tumeurs secondaires malignes d'autres localisations précisées
C71.2	Tumeur maligne: Lobe temporal	C81.0	Lymphome de Hodgkin nodulaire à prédominance lymphocytaire
C71.3	Tumeur maligne: Lobe pariétal	C81.1	Lymphome de Hodgkin (classique) avec sclérose nodulaire
C71.4	Tumeur maligne: Lobe occipital	C81.2	Lymphome de Hodgkin (classique) à cellularité mixte
C71.5	Tumeur maligne: Ventricule cérébral	C81.3	Lymphome de Hodgkin (classique) à déplétion lymphocytaire
C71.6	Tumeur maligne: Cervelet	C81.4	Lymphome de Hodgkin (classique) riche en lymphocytes
C71.7	Tumeur maligne: Tronc cérébral	C81.7	Autres formes de lymphome de Hodgkin (classique)
C71.8	Tumeur maligne: Lésion à localisations contiguës de l'encéphale	C81.9	Lymphome de Hodgkin, sans précision
C71.9	Tumeur maligne: Encéphale, sans précision	C82.0	Lymphome folliculaire de grade I
C72.0	Tumeur maligne: Moelle épinière	C82.1	Lymphome folliculaire de grade II
C72.1	Tumeur maligne: Queue de cheval	C82.2	Lymphome folliculaire de grade III, sans précision
C72.2	Tumeur maligne: Nerf olfactif [Nerf crânien I]	C82.3	Lymphome folliculaire de grade IIIa
C72.3	Tumeur maligne: Nerf optique [Nerf crânien II]	C82.4	Lymphome folliculaire de grade IIIb
C72.4	Tumeur maligne: Nerf auditif [Nerf crânien VIII]	C82.5	Lymphome centrofolliculaire diffus
C72.5	Tumeur maligne: Nerfs crâniens, autres et non précisés	C82.6	Lymphome centrofolliculaire cutané
C72.8	Tumeur maligne: Lésion à localisations contiguës de l'encéphale et d'autres parties du système nerveux central	C82.7	Autres formes de lymphome, folliculaire
C72.9	Tumeur maligne: Système nerveux central, sans précision	C82.9	Lymphome folliculaire, sans précision
C73	Tumeur maligne de la thyroïde		
C74.0	Tumeur maligne: Cortex de la surrénale		
C74.1	Tumeur maligne: Médullosurrénale		
C74.9	Tumeur maligne: Surrénale, sans précision		
C75.0	Tumeur maligne: Parathyroïde		
C75.1	Tumeur maligne: Hypophyse		

C83.0	Lymphome à petites cellules B	C91.40	Leucémie à tricholeucocytes: Sans mention de rémission complète
C83.1	Lymphome à cellules du manteau	C91.41	Leucémie à tricholeucocytes: En rémission complète
C83.3	Lymphome diffus à grandes cellules B	C91.50	Lymphome/leucémie à cellules T de l'adulte (associé(e) au HTLV-1): Sans mention de rémission complète
C83.5	Lymphome lymphoblastique	C91.51	Lymphome/leucémie à cellules T de l'adulte (associé(e) au HTLV-1): En rémission complète
C83.7	Lymphome de Burkitt	C91.60	Leucémie prolifocyttaire à cellules T: Sans mention de rémission complète
C83.8	Autres lymphomes non folliculaires	C91.61	Leucémie prolifocyttaire à cellules T: En rémission complète
C83.9	Lymphome non folliculaire, sans précision	C91.70	Autres leucémies lymphoïdes: Sans mention de rémission complète
C84.0	Mycosis fongoïde	C91.71	Autres leucémies lymphoïdes: En rémission complète
C84.1	Réticulose de Sézary	C91.80	LLA-B à cellules matures de type Burkitt: Sans mention de rémission complète
C84.4	Lymphome périphérique à cellules T, non spécifié	C91.81	LLA-B à cellules matures de type Burkitt: En rémission complète
C84.5	Autres lymphomes à cellules T/NK matures	C91.90	Leucémie lymphoïde, sans précision: Sans mention de rémission complète
C84.6	Lymphome anaplasique à grandes cellules, ALK positif	C91.91	Leucémie lymphoïde, sans précision: En rémission complète
C84.7	Lymphome anaplasique à grandes cellules, ALK négatif	C92.00	Leucémie myéloblastique aiguë [LMA]: Sans mention de rémission complète
C84.8	Lymphome cutané à cellules T, sans précision	C92.01	Leucémie myéloblastique aiguë [LMA]: En rémission complète
C84.9	Lymphome à cellules T/NK matures, sans précision	C92.10	Leucémie myéloïde chronique [LMC], BCR/ABL positive: Sans mention de rémission complète
C85.1	Lymphomes à cellules B, sans précision	C92.11	Leucémie myéloïde chronique [LMC], BCR/ABL positive: En rémission complète
C85.2	Lymphome médiastinal (thymique) à grandes cellules B	C92.20	Leucémie myéloïde chronique atypique, BCR/ABL négative: Sans mention de rémission complète
C85.7	Autres types précisés de lymphome non hodgkinien	C92.21	Leucémie myéloïde chronique atypique, BCR/ABL négative: En rémission complète
C85.9	Lymphome non hodgkinien, non précisé	C92.30	Sarcome myéloïde: Sans mention de rémission complète
C86.0	Lymphome extranodal à cellules T/NK, type nasal	C92.31	Sarcome myéloïde: En rémission complète
C86.1	Lymphome hépatosplénique à cellules T	C92.40	Leucémie promyélocytaire aiguë: Sans mention de rémission complète
C86.2	Lymphome à cellules T de type entéropathique	C92.41	Leucémie promyélocytaire aiguë: En rémission complète
C86.3	Lymphome sous-cutané à cellules T de type panniculite	C92.50	Leucémie myélomonocytaire aiguë: Sans mention de rémission complète
C86.4	Lymphome blastique à cellules NK	C92.51	Leucémie myélomonocytaire aiguë: En rémission complète
C86.5	Lymphome angio-immunoblastique à cellules T	C92.60	Leucémie myéloïde aiguë avec anomalie 11q23: Sans mention de rémission complète
C86.6	Syndrome lymphoprolifératif cutané primitif à cellules T, CD30 positif	C92.61	Leucémie myéloïde aiguë avec anomalie 11q23: En rémission complète
C88.00	Macroglobulinémie de Waldenström: Sans mention de rémission complète	C92.70	Autres leucémies myéloïdes: Sans mention de rémission complète
C88.01	Macroglobulinémie de Waldenström: En rémission complète	C92.71	Autres leucémies myéloïdes: En rémission complète
C88.20	Autre maladie des chaînes lourdes: Sans mention de rémission complète	C92.80	Leucémie myéloïde aiguë avec dysplasie multilinéaire: Sans mention de rémission complète
C88.21	Autre maladie des chaînes lourdes: En rémission complète	C92.81	Leucémie myéloïde aiguë avec dysplasie multilinéaire: En rémission complète
C88.30	Maladie immunoproliférative de l'intestin grêle: Sans mention de rémission complète	C92.90	Leucémie myéloïde, sans précision: Sans mention de rémission complète
C88.31	Maladie immunoproliférative de l'intestin grêle: En rémission complète	C92.91	Leucémie myéloïde, sans précision: En rémission complète
C88.40	Lymphome extranodal de la zone marginale à cellules B, lymphome des tissus lymphoïdes associés aux muqueuses [lymphome MAL T]: Sans mention de rémission complète	C93.00	Leucémie monoblastique/monocytaire aiguë: Sans mention de rémission complète
C88.41	Lymphome extranodal de la zone marginale à cellules B, lymphome des tissus lymphoïdes associés aux muqueuses [lymphome MAL T]: En rémission complète	C93.01	Leucémie monoblastique/monocytaire aiguë: En rémission complète
C88.70	Autres maladies immunoprolifératives malignes: Sans mention de rémission complète	C93.10	Leucémie myélomonocytaire chronique: Sans mention de rémission complète
C88.71	Autres maladies immunoprolifératives malignes: En rémission complète	C93.11	Leucémie myélomonocytaire chronique: En rémission complète
C88.90	Maladie immunoproliférative maligne, sans précision: Sans mention de rémission complète	C93.30	Leucémie myélomonocytaire juvénile: Sans mention de rémission complète
C88.91	Maladie immunoproliférative maligne, sans précision: En rémission complète	C93.31	Leucémie myélomonocytaire juvénile: En rémission complète
C90.00	Myélome multiple: Sans mention de rémission complète	C93.70	Autres leucémies monocytaires: Sans mention de rémission complète
C90.01	Myélome multiple: En rémission complète	C93.71	Autres leucémies monocytaires: En rémission complète
C90.10	Leucémie à plasmocytes: Sans mention de rémission complète	C93.90	Leucémie monocytaire, sans précision: Sans mention de rémission complète
C90.11	Leucémie à plasmocytes: En rémission complète	C93.91	Leucémie monocytaire, sans précision: En rémission complète
C90.20	Plasmocytome extramédullaire: Sans mention de rémission complète	C94.00	Polyglobulie primitive aiguë et érythroleucose: Sans mention de rémission complète
C90.21	Plasmocytome extramédullaire: En rémission complète	C94.01	Polyglobulie primitive aiguë et érythroleucose: En rémission complète
C90.30	Plasmocytome solitaire: Sans mention de rémission complète		
C90.31	Plasmocytome solitaire: En rémission complète		
C91.00	Leucémie lymphoïde aiguë [LLA]: Sans mention de rémission complète		
C91.01	Leucémie lymphoïde aiguë [LLA]: En rémission complète		
C91.10	Leucémie lymphoïde chronique [LLC] à cellules B: Sans mention de rémission complète		
C91.11	Leucémie lymphoïde chronique [LLC] à cellules B: En rémission complète		
C91.30	Leucémie prolifocyttaire à cellules B: Sans mention de rémission complète		
C91.31	Leucémie prolifocyttaire à cellules B: En rémission complète		

C94.20	Leucémie aiguë à mégacaryocytes: Sans mention de rémission complète	D14.3	Tumeur bénigne: Bronches et poumon
C94.21	Leucémie aiguë à mégacaryocytes: En rémission complète	D14.4	Tumeur bénigne: Appareil respiratoire, sans précision
C94.30	Leucémie à mastocytes: Sans mention de rémission complète	D15.0	Tumeur bénigne: Thymus
C94.31	Leucémie à mastocytes: En rémission complète	D15.1	Tumeur bénigne: Cœur
C94.40	Panmyélose aiguë avec myélofibrose: Sans mention de rémission complète	D15.2	Tumeur bénigne: Médiastin
C94.41	Panmyélose aiguë avec myélofibrose: En rémission complète	D15.7	Tumeur bénigne: Autres organes intrathoraciques précisés
C94.60	Maladie myélodysplasique et myéloproliférative, non classifiable: Sans mention de rémission complète	D15.9	Tumeur bénigne: Organe intrathoracique, sans précision
C94.61	Maladie myélodysplasique et myéloproliférative, non classifiable: En rémission complète	D16.0	Tumeur bénigne: Omoplate et os longs du membre supérieur
C94.70	Autres leucémies précisées: Sans mention de rémission complète	D16.1	Tumeur bénigne: Os courts du membre supérieur
C94.71	Autres leucémies précisées: En rémission complète	D16.2	Tumeur bénigne: Os longs du membre inférieur
C95.00	Leucémie aiguë à cellules non précisées: Sans mention de rémission complète	D16.3	Tumeur bénigne: Os courts du membre inférieur
C95.01	Leucémie aiguë à cellules non précisées: En rémission complète	D16.41	Tumeur bénigne: Kraniofacial
C95.70	Autres leucémies à cellules non précisées: Sans mention de rémission complète	D16.42	Tumeur bénigne: Maxillofacial
C95.71	Autres leucémies à cellules non précisées: En rémission complète	D16.5	Tumeur bénigne: Maxillaire inférieur
C95.90	Leucémie, sans précision: Sans mention de rémission complète	D16.6	Tumeur bénigne: Rachis
C95.91	Leucémie, sans précision: En rémission complète	D16.70	Tumeur bénigne des os et du cartilage articulaire: côtes
C96.0	Histiocytose à cellules de Langerhans multifocale et multisystémique (disséminée) [Maladie d'Abt-Letterer-Siwe]	D16.71	Tumeur bénigne des os et du cartilage articulaire: sternum
C96.2	Tumeur maligne à mastocytes	D16.72	Tumeur bénigne des os et du cartilage articulaire: clavicule
C96.4	Sarcome à cellules dendritiques (cellules accessoires)	D16.8	Tumeur bénigne: Bassin, sacrum et coccyx
C96.7	Autres tumeurs malignes précisées des tissus lymphoïde, hématopoïétique et apparentés	D16.9	Tumeur bénigne: Os et cartilage articulaire, sans précision
C96.8	Sarcome histiocytaire	D18.00	Hémangiome: Localisation non précisée
C96.9	Tumeur maligne des tissus lymphoïde, hématopoïétique et apparentés, sans précision	D18.10	Lymphangiome: Hygroma kystique cervical
C97	Tumeurs malignes de sièges multiples indépendants (primitifs)	D18.11	Lymphangiome: Aisselle
D10.0	Tumeur bénigne: Lèvre	D18.12	Lymphangiome: Aine
D10.1	Tumeur bénigne: Langue	D18.13	Lymphangiome: Rétroperitoneal
D10.2	Tumeur bénigne: Plancher de la bouche	D18.18	Lymphangiome: Autres localisations
D10.3	Tumeur bénigne: Parties de la bouche, autres et non précisées	D18.19	Lymphangiome: Localisation non précisée
D10.5	Tumeur bénigne: Autres parties de l'oropharynx	D19.0	Tumeur bénigne: Tissu mésothélial de la plèvre
D10.6	Tumeur bénigne: Rhinopharynx	D19.1	Tumeur bénigne: Tissu mésothélial du péritoine
D10.7	Tumeur bénigne: Hypopharynx	D19.7	Tumeur bénigne: Tissu mésothélial d'autres sièges
D10.9	Tumeur bénigne: Pharynx, sans précision	D19.9	Tumeur bénigne: Tissu mésothélial, sans précision
D11.0	Tumeur bénigne: Glande parotide	D20.0	Tumeur bénigne: Rétropéritoine
D11.7	Tumeur bénigne: Autres glandes salivaires principales	D20.1	Tumeur bénigne: Péritoine
D11.9	Tumeur bénigne: Glande salivaire principale, sans précision	D21.0	Tumeur bénigne: Tissu conjonctif et autres tissus mous de la tête, de la face et du cou
D12.0	Tumeur bénigne: Cæcum	D21.1	Tumeur bénigne: Tissu conjonctif et autres tissus mous du membre supérieur, y compris l'épaule
D12.1	Tumeur bénigne: Appendice	D21.2	Tumeur bénigne: Tissu conjonctif et autres tissus mous du membre inférieur, y compris la hanche
D12.2	Tumeur bénigne: Côlon ascendant	D21.3	Tumeur bénigne: Tissu conjonctif et autres tissus mous du thorax
D12.3	Tumeur bénigne: Côlon transverse	D21.4	Tumeur bénigne: Tissu conjonctif et autres tissus mous de l'abdomen
D12.4	Tumeur bénigne: Côlon descendant	D21.5	Tumeur bénigne: Tissu conjonctif et autres tissus mous du bassin
D12.5	Tumeur bénigne: Côlon sigmoïde	D21.6	Tumeur bénigne: Tissu conjonctif et autres tissus mous du tronc, sans précision
D12.6	Tumeur bénigne: Côlon, sans précision	D21.9	Tumeur bénigne: Tissu conjonctif et autres tissus mous, sans précision
D12.7	Tumeur bénigne: Jonction recto-sigmoïdienne	D24	Tumeur bénigne du sein
D12.8	Tumeur bénigne: Rectum	D25.0	Léiomyome sous-muqueux de l'utérus
D12.9	Tumeur bénigne: Anus et canal anal	D25.1	Léiomyome intramural de l'utérus
D13.0	Tumeur bénigne: Œsophage	D25.2	Léiomyome sous-séreux de l'utérus
D13.1	Tumeur bénigne: Estomac	D25.9	Léiomyome de l'utérus, sans précision
D13.2	Tumeur bénigne: Duodénum	D26.0	Tumeur bénigne: Col de l'utérus
D13.3	Tumeur bénigne: Parties de l'intestin grêle, autres et non précisées	D26.1	Tumeur bénigne: Corps de l'utérus
D13.4	Tumeur bénigne: Foie	D26.9	Tumeur bénigne: Utérus, sans précision
D13.5	Tumeur bénigne: Voies biliaires extra-hépatiques et vésicule biliaire	D27	Tumeur bénigne de l'ovaire
D13.6	Tumeur bénigne: Pancréas	D28.0	Tumeur bénigne: Vulve
D13.7	Tumeur bénigne: Pancréas endocrine	D28.1	Tumeur bénigne: Vagin
D13.9	Tumeur bénigne: Sièges mal définis de l'appareil digestif	D28.2	Tumeur bénigne: Trompe et ligaments de l'utérus
D14.0	Tumeur bénigne: Oreille moyenne, fosses nasales et sinus de la face	D28.7	Tumeur bénigne: Autres organes génitaux de la femme précisés
D14.1	Tumeur bénigne: Larynx	D28.9	Tumeur bénigne: Organe génital de la femme, sans précision
D14.2	Tumeur bénigne: Trachée	D29.0	Tumeur bénigne: Verge
		D29.1	Tumeur bénigne: Prostate
		D29.2	Tumeur bénigne: Testicule
		D29.3	Tumeur bénigne: Epididyme
		D29.4	Tumeur bénigne: Scrotum
		D29.7	Tumeur bénigne: Autres organes génitaux de l'homme
		D29.9	Tumeur bénigne: Organe génital de l'homme, sans précision
		D30.0	Tumeur bénigne: Rein

D30.1	Tumeur bénigne: Bassinet rénal	D39.9	Tumeurs à évolution imprévisible ou inconnue: Organe génital de la femme, sans précision
D30.2	Tumeur bénigne: Urètre	D40.0	Tumeurs à évolution imprévisible ou inconnue: Prostate
D30.3	Tumeur bénigne: Vessie	D40.1	Tumeurs à évolution imprévisible ou inconnue: Testicule
D30.4	Tumeur bénigne: Urètre	D40.7	Tumeurs à évolution imprévisible ou inconnue: Autres organes génitaux de l'homme
D30.7	Tumeur bénigne: Autres organes urinaires	D40.9	Tumeurs à évolution imprévisible ou inconnue: Organe génital de l'homme, sans précision
D30.9	Tumeur bénigne: Organe urinaire, sans précision	D41.0	Tumeurs à évolution imprévisible ou inconnue: Rein
D31.0	Tumeur bénigne: Conjonctive	D41.1	Tumeurs à évolution imprévisible ou inconnue: Bassinet
D31.1	Tumeur bénigne: Cornée	D41.2	Tumeurs à évolution imprévisible ou inconnue: Urètre
D31.2	Tumeur bénigne: Rétine	D41.3	Tumeurs à évolution imprévisible ou inconnue: Urètre
D31.3	Tumeur bénigne: Choroïde	D41.4	Tumeurs à évolution imprévisible ou inconnue: Vessie
D31.4	Tumeur bénigne: Corps ciliaire	D41.7	Tumeurs à évolution imprévisible ou inconnue: Autres organes urinaires
D31.5	Tumeur bénigne: Glande lacrymale et canal lacrymal	D41.9	Tumeurs à évolution imprévisible ou inconnue: Organe urinaire, sans précision
D31.6	Tumeur bénigne: Orbite, sans précision	D42.0	Tumeurs à évolution imprévisible ou inconnue: Meningen cérébrales
D31.9	Tumeur bénigne: Œil, sans précision	D42.1	Tumeurs à évolution imprévisible ou inconnue: Meningen rachidiennes
D32.0	Tumeur bénigne: Meningen cérébrales	D42.9	Tumeurs à évolution imprévisible ou inconnue: Meningen, sans précision
D32.1	Tumeur bénigne: Meningen rachidiennes	D43.0	Tumeurs à évolution imprévisible ou inconnue: Encéphale, supratentorial
D32.9	Tumeur bénigne: Meningen, sans précision	D43.1	Tumeurs à évolution imprévisible ou inconnue: Encéphale, infratentorial
D33.0	Tumeur bénigne: Encéphale, supratentorial	D43.2	Tumeurs à évolution imprévisible ou inconnue: Encéphale, sans précision
D33.1	Tumeur bénigne: Encéphale, infratentorial	D43.3	Tumeurs à évolution imprévisible ou inconnue: Nerfs crâniens
D33.2	Tumeur bénigne: Encéphale, sans précision	D43.4	Tumeurs à évolution imprévisible ou inconnue: Moelle épinière
D33.3	Tumeur bénigne: Nerfs crâniens	D43.7	Tumeurs à évolution imprévisible ou inconnue: Autres parties du système nerveux central
D33.4	Tumeur bénigne: Moelle épinière	D43.9	Tumeurs à évolution imprévisible ou inconnue: Système nerveux central, sans précision
D33.7	Tumeur bénigne: Autres parties précisées du système nerveux central	D44.0	Tumeurs à évolution imprévisible ou inconnue: Thyroïde
D33.9	Tumeur bénigne: Système nerveux central, sans précision	D44.1	Tumeurs à évolution imprévisible ou inconnue: Surrénale
D34	Tumeur bénigne de la thyroïde	D44.2	Tumeurs à évolution imprévisible ou inconnue: Parathyroïde
D35.0	Tumeur bénigne: Surrénale	D44.3	Tumeurs à évolution imprévisible ou inconnue: Hypophyse
D35.1	Tumeur bénigne: Parathyroïde	D44.4	Tumeurs à évolution imprévisible ou inconnue: Canal cranio-pharyngien
D35.2	Tumeur bénigne: Hypophyse	D44.5	Tumeurs à évolution imprévisible ou inconnue: Epiphyse [glande pinéale]
D35.3	Tumeur bénigne: Canal cranio-pharyngien	D44.6	Tumeurs à évolution imprévisible ou inconnue: Corpuscule carotidien
D35.4	Tumeur bénigne: Epiphyse [glande pinéale]	D44.7	Tumeurs à évolution imprévisible ou inconnue: Glomus aortique et autres paraganglions
D35.5	Tumeur bénigne: Corpuscule carotidien	D44.9	Tumeurs à évolution imprévisible ou inconnue: Glande endocrine, sans précision
D35.6	Tumeur bénigne: Glomus aortique et autres paraganglions	D45	Polyglobulie essentielle
D35.7	Tumeur bénigne: Autres glandes endocrines précisées	D46.0	Anémie réfractaire non sidéroblastique, ainsi précisée
D35.8	Tumeur bénigne: Atteinte pluriglandulaire	D46.1	Anémie réfractaire à sidéroblastes en couronne
D35.9	Tumeur bénigne: Glande endocrine, sans précision	D46.2	Anémie réfractaire avec excès de blastes [AREB]
D36.0	Tumeur bénigne: Ganglions lymphatiques	D46.4	Anémie réfractaire, non précisée
D36.1	Tumeur bénigne: Nerfs périphériques et du système nerveux autonome	D46.5	Anémie réfractaire avec dysplasie multilignée
D36.7	Tumeur bénigne: Autres sièges précisés	D46.6	Syndrome myélodysplasique avec délétion isolée du chromosome 5 [del(5q)]
D36.9	Tumeur bénigne de siège non précisé	D46.7	Autres syndromes myélodysplasiques
D37.0	Tumeurs à évolution imprévisible ou inconnue: Lèvre, cavité buccale et pharynx	D46.9	Syndrome myélodysplasique, sans précision
D37.1	Tumeurs à évolution imprévisible ou inconnue: Estomac	D47.0	Tumeurs à histiocytes et mastocytes à évolution imprévisible et inconnue
D37.2	Tumeurs à évolution imprévisible ou inconnue: Intestin grêle	D47.1	Maladie myéloproliférative chronique
D37.3	Tumeurs à évolution imprévisible ou inconnue: Appendice	D47.2	Gammopathie monoclonale de signification indéterminée [GMSI]
D37.4	Tumeurs à évolution imprévisible ou inconnue: Côlon	D47.3	Thrombocytémie essentielle (hémorragique)
D37.5	Tumeurs à évolution imprévisible ou inconnue: Rectum	D47.4	Ostéomyéofibrose
D37.6	Tumeurs à évolution imprévisible ou inconnue: Foie, vésicule et voies biliaires	D47.5	Leucémie chronique à éosinophiles [syndrome hyperéosinophilique]
D37.70	Tumeur de la cavité buccale et des organes digestifs à évolution imprévisible ou inconnue: Pancréas	D47.7	Autres tumeurs précisées des tissus lymphoïde, hématopoïétique et apparentés à évolution imprévisible ou inconnue
D37.78	Tumeur de la cavité buccale et des organes digestifs à évolution imprévisible ou inconnue: Autres organes digestifs	D47.9	Tumeur des tissus lymphoïde, hématopoïétique et apparentés à évolution imprévisible ou inconnue, sans précision
D37.9	Tumeurs à évolution imprévisible ou inconnue: Appareil digestif, sans précision		
D38.0	Tumeurs à évolution imprévisible ou inconnue: Larynx		
D38.1	Tumeurs à évolution imprévisible ou inconnue: Trachée, bronches et poumon		
D38.2	Tumeurs à évolution imprévisible ou inconnue: Plèvre		
D38.3	Tumeurs à évolution imprévisible ou inconnue: Médiastin		
D38.4	Tumeurs à évolution imprévisible ou inconnue: Thymus		
D38.5	Tumeurs à évolution imprévisible ou inconnue: Autres organes respiratoires		
D38.6	Tumeurs à évolution imprévisible ou inconnue: Appareil respiratoire, sans précision		
D39.0	Tumeurs à évolution imprévisible ou inconnue: Utérus		
D39.1	Tumeurs à évolution imprévisible ou inconnue: Ovaire		
D39.2	Tumeurs à évolution imprévisible ou inconnue: Placenta		
D39.7	Tumeurs à évolution imprévisible ou inconnue: Autres organes génitaux de la femme		

D48.0	Tumeurs à évolution imprévisible ou inconnue: Os et cartilage articulaire	D70.13	Agranulocytose et neutropénie dues à un médicament: phase critique de 4 jours à moins de 7 jours
D48.1	Tumeurs à évolution imprévisible ou inconnue: Tissu conjonctif et autres tissus mous	D70.14	Agranulocytose et neutropénie dues à un médicament: phase critique de 7 jours à moins de 10 jours
D48.2	Tumeurs à évolution imprévisible ou inconnue: Nerfs périphériques et du système nerveux autonome	D70.18	Autres formes évolutives d'agranulocytose et neutropénie dues à un médicament
D48.3	Tumeurs à évolution imprévisible ou inconnue: Rétropéritoine	D70.19	Agranulocytose et neutropénie dues à un médicament, non précisées
D48.4	Tumeurs à évolution imprévisible ou inconnue: Péritoine	D70.3	Autre agranulocytose
D48.5	Tumeurs à évolution imprévisible ou inconnue: Peau	D70.5	Neutropénie cyclique
D48.6	Tumeurs à évolution imprévisible ou inconnue: Sein	D70.6	Autre neutropénie
D48.7	Tumeurs à évolution imprévisible ou inconnue: Autres sièges précisés	D70.7	Neutropénie, sans précision
D48.9	Tumeur à évolution imprévisible ou inconnue, sans précision	D80.0	Hypogammaglobulinémie héréditaire
D55.0	Anémie due à une carence en glucose-6-phosphate déshydrogénase [G6PD]	D80.2	Déficit sélectif en immunoglobuline A [IgA]
D55.1	Anémie due à d'autres anomalies du métabolisme du glutathion	D80.3	Déficit sélectif en sous-classes d'immunoglobulines G [IgG]
D57.0	Anémie à hématies falciformes [anémie drépanocytaire] avec crises	D80.4	Déficit sélectif en immunoglobuline M [IgM]
D59.3	Syndrome hémolytique urémique	D80.5	Déficit immunitaire avec augmentation de l'immunoglobuline M [IgM]
D60.0	Aplasie médullaire [anémie aplastique] acquise pure, chronique	D81.0	Déficit immunitaire combiné sévère [DICS] avec dysgénésie réticulaire
D60.1	Aplasia médullaire [anémie aplastique] acquise pure, transitoire	D81.1	Déficit immunitaire combiné sévère [DICS] avec nombre faible de cellules B et T
D60.8	Autres aplasies médullaires [anémie aplastique] acquises pures	D81.2	Déficit immunitaire combiné sévère [DICS] avec nombre faible ou normal de cellules B
D60.9	Aplasia médullaire [anémie aplastique] acquise pure, sans précision	D81.3	Déficit en adénosine désaminase [ADA]
D61.0	Anémies aplastiques constitutionnelle	D81.4	Syndrome de Nézelof
D61.10	Aplasia médullaire [anémie aplastique] médicamenteuse due à un traitement cytostatique	D81.5	Déficit en purine nucléoside phosphorylase [PNP]
D61.18	Autre aplasia médullaire [anémie aplastique] médicamenteuse	D81.6	Déficit en complexe majeur d'histocompatibilité classe I
D61.19	Aplasia médullaire [anémie aplastique] médicamenteuse, sans précision	D81.7	Déficit en complexe majeur d'histocompatibilité classe II
D61.2	Anémies aplastiques due à d'autres agents externes	D81.8	Autres déficits immunitaires combinés
D61.3	Anémies aplastiques idiopathique	D81.9	Déficit immunitaire combiné, sans précision
D61.8	Autres anémies aplastiques précisées	D82.0	Syndrome de Wiskott-Aldrich
D61.9	Anémies aplastiques, sans précision	D82.1	Syndrome de Di George
D64.0	Anémie sidéroblastique héréditaire	D83.0	Déficit immunitaire commun variable avec anomalies prédominantes du nombre et de la fonction des lymphocytes B
D64.1	Anémie sidéroblastique secondaire, due à une maladie	D83.1	Déficit immunitaire commun variable avec anomalies prédominantes des lymphocytes T immunorégulateurs
D64.2	Anémie sidéroblastique secondaire, due à des médicaments et des toxines	D83.2	Déficit immunitaire commun variable avec autoanticorps anti-lymphocytes B ou T
D64.3	Autres anémies sidéroblastiques	D83.8	Autres déficits immunitaires communs variables
D66	Carence héréditaire en facteur VIII	D83.9	Déficit immunitaire commun variable, sans précision
D67	Carence héréditaire en facteur IX	D89.0	Hypergammaglobulinémie polyclonale
D68.00	Maladie de von Willebrand, héréditaire	D89.1	Cryoglobulinémie
D68.01	Maladie de von Willebrand, acquise	E00.0	Syndrome d'insuffisance thyroïdienne congénitale de type neurologique
D68.09	Maladie de von Willebrand, sans précision	E00.1	Syndrome d'insuffisance thyroïdienne congénitale de type myxœdémateux
D68.1	Carence héréditaire en facteur XI	E00.2	Syndrome d'insuffisance thyroïdienne congénitale de type mixte
D68.20	Carence héréditaire en facteur I	E00.9	Syndrome d'insuffisance thyroïdienne congénitale, sans précision
D68.21	Carence héréditaire en facteur II	E01.8	Autres affections thyroïdiennes et apparentées liées à une carence en iode
D68.22	Carence héréditaire en facteur V	E02	Hypothyroïdie par carence inapparente en iode
D68.23	Carence héréditaire en facteur VII	E03.0	Hypothyroïdie congénitale, avec goitre diffus
D68.24	Carence héréditaire en facteur X	E03.1	Hypothyroïdie congénitale, sans goitre
D68.25	Carence héréditaire en facteur XII	E03.5	Coma myxœdémateux
D68.26	Carence héréditaire en facteur XIII	E06.0	Thyroïdite aiguë
D68.28	Carence héréditaire d'autres facteurs de coagulation	E06.4	Thyroïdite médicamenteuse
D68.31	Troubles hémorragiques dus à l'augmentation d'anticorps anti-facteur VIII	E07.1	Goitre dû à un trouble de l'hormonothérapie
D68.32	Troubles hémorragiques dus à l'augmentation d'anticorps dirigés contre d'autres facteurs de coagulation	E15	Coma hypoglycémique non diabétique
D68.33	Troubles hémorragiques dus aux coumarines (antagonistes de la vitamine K)	E20.0	Hypoparathyroïdie idiopathique
D68.34	Troubles hémorragiques dus aux héparines	E20.8	Autres hypoparathyroïdies
D68.35	Troubles hémorragiques dus à d'autres anticoagulants	E20.9	Hypoparathyroïdie, sans précision
D68.38	Autres troubles hémorragiques dus à l'augmentation d'autres anticorps non précisés	E23.2	Diabète insipide
D69.9	Affection hémorragique, sans précision	E25.00	Déficit en 21-hydroxylase [SAG de type 3], forme classique
D70.0	Agranulocytose et neutropénie congénitale	E25.01	Déficit en 21-hydroxylase [SAG de type 3], forme tardive
D70.10	Agranulocytose et neutropénie dues à un médicament: phase critique de moins de 4 jours	E25.08	Autres anomalies adrénogénitales congénitales liées à un déficit enzymatique
D70.11	Agranulocytose et neutropénie: Phase critique de 10 à moins de 20 jours	E25.09	Anomalie adrénogénitale congénitale liée à un déficit enzymatique, sans précision
D70.12	Agranulocytose et neutropénie: Phase critique de 20 jours ou plus	E25.8	Autres anomalies génito-surréniennes



E25.9	Anomalie génito-surrénalienne, sans précision	F02.4	Démence de la maladie due au virus de l'immunodéficience humaine [VIH] {B22}
E27.0	Autres hyperfonctionnements corticosurrénaux	F19.3	Troubles mentaux et du comportement liés à l'utilisation de drogues multiples et troubles liés à l'utilisation d'autres substances psycho-actives: Syndrome de sevrage
E27.1	Insuffisance corticosurrénale primaire	F82.0	Troubles spécifiques du développement de la motricité globale
E27.2	Crise addisonienne	F82.1	Troubles spécifiques du développement de la motricité fine et graphique
E27.3	Insuffisance corticosurrénale médicamenteuse	F82.2	Troubles spécifiques du développement de la motricité buccale
E27.4	Insuffisances corticosurrénales, autres et sans précision	F82.9	Troubles spécifiques du développement des fonctions motrices, sans précision
E27.5	Hyperfonctionnement de la médullosurrénale	F83	Troubles spécifiques mixtes du développement
E27.8	Autres maladies précisées de la glande surrénale	G00.0	Méningite à Haemophilus influenzae
E29.0	Hyperfonction testiculaire	G00.1	Méningite à pneumocoques
E32.1	Abcès du thymus	G00.2	Méningite à streptocoques
E34.3	Insuffisance staturale, non classée ailleurs	G00.3	Méningite à staphylocoques
E35.1	Anomalies de la glande surrénale au cours de maladies classées ailleurs	G00.8	Autres méningites bactériennes
E46	Malnutrition protéino-énergétique, sans précision	G00.9	Méningite bactérienne, sans précision
E70.0	Phénylcétonurie classique	G01	Méningite au cours d'affections bactériennes classées ailleurs
E70.1	Autres hyperphénylalaninémies	G02.0	Méningite au cours d'infections virales classées ailleurs
E70.2	Anomalies du métabolisme de la tyrosine	G02.1	Méningite au cours de mycoses classées ailleurs
E70.3	Albinisme	G02.8	Méningite au cours d'autres maladies infectieuses et parasitaires précisées classées ailleurs
E70.8	Autres anomalies du métabolisme des acides aminés aromatiques	G03.0	Méningite à liquide clair
E70.9	Anomalies du métabolisme des acides aminés aromatiques, sans précision	G03.1	Méningite chronique
E71.0	Maladie des urines à odeur de sirop d'érable	G03.2	Méningite récurrente bénigne [Mollaret]
E71.1	Autres anomalies du métabolisme des acides aminés à chaîne ramifiée	G03.8	Méningite due à d'autres causes précisées
E71.2	Anomalie du métabolisme des acides aminés à chaîne ramifiée, sans précision	G03.9	Méningite, sans précision
E72.0	Anomalies du transport des acides aminés	G05.0	Encéphalite, myélite et encéphalomyélite au cours d'infections bactériennes classées ailleurs
E72.1	Anomalies du métabolisme des acides aminés soufrés	G05.1	Encéphalite, myélite et encéphalomyélite au cours d'infections virales classées ailleurs
E72.2	Anomalies du cycle de l'uréogénèse	G05.2	Encéphalite, myélite et encéphalomyélite au cours d'autres maladies infectieuses et parasitaires classées ailleurs
E72.3	Anomalies du métabolisme de la lysine et de l'hydroxylysine	G05.8	Encéphalite, myélite et encéphalomyélite au cours d'autres affections classées ailleurs
E72.4	Anomalies du métabolisme de l'ornithine	G06.0	Abcès et granulome intracrâniens
E72.5	Anomalies du métabolisme de la glycine	G06.1	Abcès et granulome intrarachidiens
E72.8	Autres anomalies précisées du métabolisme des acides aminés	G06.2	Abcès extra-dural et sous-dural, sans précision
E72.9	Anomalie du métabolisme des acides aminés, sans précision	G07	Abcès et granulome intracrâniens et intrarachidiens au cours d'affections classées ailleurs
E74.0	Thésaurismose glycogénique	G08	Phlébite et thrombophlébite intracrâniennes et intrarachidiennes
E74.1	Anomalies du métabolisme du fructose	G12.0	Amyotrophie spinale infantile, type I [Werdnig-Hoffman]
E74.2	Anomalies du métabolisme du galactose	G12.1	Autres amyotrophies spinales héréditaires
E76.0	Mucopolysaccharidose, type I	G12.8	Autres amyotrophies spinales et syndromes apparentés
E76.1	Mucopolysaccharidose, type II	G12.9	Amyotrophie spinale, sans précision
E76.2	Autres mucopolysaccharidoses	G40.1	Epilepsie et syndromes épileptiques symptomatiques définis par leur localisation ( focale, partielle) avec crises partielles simples
E76.3	Mucopolysaccharidose, sans précision	G40.3	Epilepsie et syndromes épileptiques généralisés idiopathiques
E76.8	Autres anomalies du métabolisme des glucosaminoglycanes	G51.0	Paralysie faciale
E76.9	Anomalie du métabolisme des glucosaminoglycanes, sans précision	G52.7	Affections de plusieurs nerfs crâniens
E78.6	Déficit en lipoprotéines	G53.1	Paralysie de plusieurs nerfs crâniens au cours de maladies infectieuses et parasitaires classées ailleurs {A00-B99}
E78.9	Anomalie du métabolisme des lipoprotéines, sans précision	G53.2	Paralysie de plusieurs nerfs crâniens au cours de sarcoïdose {D86.8}
E79.0	Hyperuricémie sans signes d'arthrite inflammatoire et de maladie tophacée	G53.3	Paralysie de plusieurs nerfs crâniens au cours de maladies tumorales {C00-D48}
E79.1	Syndrome de Lesch-Nyhan	G54.1	Affections du plexus lombosacré
E79.8	Autres anomalies du métabolisme de la purine et de la pyrimidine	G55.1	Compression des racines et des plexus nerveux au cours d'atteintes des disques intervertébraux {M50-M51}
E79.9	Anomalie du métabolisme de la purine et de la pyrimidine, sans précision	G55.2	Compression des racines et des plexus nerveux au cours de spondylarthroses {M47.-}
E80.0	Porphyrie érythropoïétique héréditaire	G70.0	Myasthénie
E80.1	Porphyrie cutanée tardive	G70.2	Myasthénie congénitale et au cours du développement
E80.2	Autres porphyries	G70.8	Autres affections neuro-musculaires précisées
E80.6	Autres anomalies du métabolisme de la bilirubine	G71.0	Dystrophie musculaire
E83.0	Anomalies du métabolisme du cuivre	G71.1	Affections myotoniques
E84.0	Fibrose kystique avec manifestations pulmonaires	G71.2	Myopathies congénitales
E84.1	Fibrose kystique avec manifestations intestinales	G71.9	Affection musculaire primitive, sans précision
E84.80	Mucoviscidose à manifestation pulmonaire et intestinale	G82.30	Tétraparésie et tétraplégie flasque: Paraplégie complète aiguë d'origine non traumatique
E84.87	Mucoviscidose avec autres manifestations multiples		
E84.88	Mucoviscidose avec autres manifestations		
E84.9	Fibrose kystique, sans précision		
E88.1	Lipodystrophie, non classée ailleurs		
E89.2	Hypoparathyroïdie après un acte à visée diagnostique et thérapeutique		
E89.6	Hypofonctionnement corticosurrénal (de la médullaire) après un acte à visée diagnostique et thérapeutique		

G82.32	Tétraparésie et tétraplégie flasque: Paraplégie complète chronique	I27.9	Affection cardiopulmonaire, sans précision
G82.39	Tétraparésie et tétraplégie flasque: Non précisée	I30.0	Péricardite idiopathique aiguë non spécifique
G82.40	Tétraparésie et tétraplégie spastique: Paraplégie complète aiguë d'origine non traumatique	I30.1	Péricardite infectieuse
G82.42	Tétraparésie et tétraplégie spastique: Paraplégie complète chronique	I30.8	Autres formes de péricardite aiguë
G82.49	Tétraparésie et tétraplégie spastique: Non précisée	I30.9	Péricardite aiguë, sans précision
G82.50	Tétraparésie et tétraplégie, sans précision: Paraplégie complète aiguë d'origine non traumatique	I31.2	Hémopéricarde, non classé ailleurs
G82.52	Tétraparésie et tétraplégie, sans précision: Paraplégie complète chronique	I31.3	Epanchement péricardique (non inflammatoire)
G82.59	Tétraparésie et tétraplégie, sans précision: Non précisée	I31.8	Autres maladies précisées du péricarde
G83.0	Diparésie et diplégie des membres supérieurs	I31.9	Maladie du péricarde, sans précision
G83.1	Monoplégie d'un membre inférieur	I32.0	Péricardite au cours de maladies bactériennes classées ailleurs
G83.2	Monoparésie et monoplégie d'un membre supérieur	I32.1	Péricardite au cours d'autres maladies infectieuses et parasitaires classées ailleurs
G83.3	Monoparésie et monoplégie, sans précision	I32.8	Péricardite au cours d'autres maladies classées ailleurs
G83.40	Syndrome de la queue de cheval complet	I33.0	Endocardite infectieuse aiguë et subaiguë
G83.41	Syndrome de la queue de cheval incomplet	I33.9	Endocardite aiguë, sans précision
G83.49	Syndrome de la queue de cheval, non précisé	I37.0	Sténose de la valvule pulmonaire
G91.1	Hydrocéphalie obstructive (non communicante)	I39.0	Atteintes de la valvule mitrale au cours de maladies classées ailleurs
G91.20	Hydrocéphalie à pression normale idiopathique	I39.1	Atteintes de la valvule aortique au cours de maladies classées ailleurs
G91.21	Hydrocéphalie à pression normale secondaire	I39.2	Atteintes de la valvule tricuspide au cours de maladies classées ailleurs
G91.29	Hydrocéphalie à pression normale, non précisée	I39.3	Atteintes de la valvule pulmonaire au cours de maladies classées ailleurs
G91.3	Hydrocéphalie post-traumatique, sans précision	I39.4	Atteintes valvulaires multiples au cours de maladies classées ailleurs
G91.8	Autres hydrocéphalies	I39.8	Endocardite, valvule non précisée, au cours de maladies classées ailleurs
G91.9	Hydrocéphalie, sans précision	I40.0	Myocardite infectieuse
G94.0	Hydrocéphalie au cours de maladies infectieuses et parasitaires classées ailleurs {A00-B99}	I40.9	Myocardite aiguë, sans précision
G94.1	Hydrocéphalie au cours de maladies tumorales {C00-D48}	I41.0	Myocardite au cours de maladies bactériennes classées ailleurs
G94.2	Hydrocéphalie au cours d'autres maladies classées ailleurs	I41.1	Myocardite au cours de maladies virales classées ailleurs
G95.1	Myélopathies vasculaires	I41.2	Myocardite au cours d'autres maladies infectieuses et parasitaires classées ailleurs
G95.2	Compression médullaire, sans précision	I41.8	Myocardite au cours d'autres maladies classées ailleurs
G95.9	Affection de la moelle épinière, sans précision	I43.1	Myocardiopathie au cours de maladies métaboliques
G96.0	Écoulement de liquide céphalorachidien	I43.2	Myocardiopathie au cours de maladies nutritionnelles
G97.0	Écoulement de liquide céphalorachidien après rachicentèse	I44.0	Bloc auriculoventriculaire du premier degré
H13.3	Pemphigoïde oculaire (L12.-)	I44.1	Bloc auriculoventriculaire du second degré
H16.8	Autres kératites	I44.2	Bloc auriculoventriculaire complet
H19.1	Kératite et kératoconjonctivite dues au virus de l'herpès {B00.5}	I44.3	Blocs auriculoventriculaires, autres et sans précision
H19.2	Kératite et kératoconjonctivite au cours d'autres maladies infectieuses et parasitaires classées ailleurs	I44.4	Bloc fasciculaire antérieur gauche
H32.0	Affections choriorétiniennes au cours de maladies infectieuses et parasitaires classées ailleurs	I44.5	Bloc fasciculaire postérieur gauche
H58.0	Anomalies fonctionnelles de la pupille au cours de maladies classées ailleurs	I44.6	Blocs fasciculaires, autres et sans précision
H62.1	Otite externe au cours de maladies virales classées ailleurs	I44.7	Bloc de branche gauche, sans précision
H66.0	Otite moyenne aiguë suppurée	I45.0	Bloc fasciculaire droit
I12.00	Néphropathie hypertensive, avec insuffisance rénale: Sans mention de crise hypertensive	I45.1	Blocs de branche droit, autres et sans précision
I12.01	Néphropathie hypertensive, avec insuffisance rénale: Avec mention de crise hypertensive	I45.2	Bloc bifasciculaire
I12.90	Néphropathie hypertensive, sans insuffisance rénale: Sans mention de crise hypertensive	I45.3	Bloc trifasciculaire
I12.91	Néphropathie hypertensive, sans insuffisance rénale: Avec mention de crise hypertensive	I45.4	Bloc ventriculaire non spécifique
I15.00	Hypertension vasculo-rénale: Sans mention de crise hypertensive	I45.5	Autre bloc cardiaque précisé
I15.01	Hypertension vasculo-rénale: Avec mention de crise hypertensive	I45.6	Syndrome de pré-excitation
I15.10	Hypertension secondaire à d'autres atteintes rénales: Sans mention de crise hypertensive	I45.8	Autres troubles précisés de la conduction
I15.11	Hypertension secondaire à d'autres atteintes rénales: Avec mention de crise hypertensive	I45.9	Trouble de la conduction, sans précision
I26.0	Embolie pulmonaire, avec mention de cœur pulmonaire aigu	I46.0	Arrêt cardiaque réanimé avec succès
I26.9	Embolie pulmonaire, sans mention de cœur pulmonaire aigu	I46.1	Mort cardiaque subite, décrite ainsi
I27.0	Hypertension pulmonaire primitive	I46.9	Arrêt cardiaque, sans précision
I27.1	Cardiopathie due à cyphoscoliose	I47.1	Tachycardie supraventriculaire
I27.20	Hypertension pulmonaire en présence d'une thromboembolie chronique	I47.2	Tachycardie ventriculaire
I27.28	Autres hypertension pulmonaires secondaires précisées	I47.9	Tachycardie paroxystique, sans précision
I27.8	Autres affections cardiopulmonaires précisées	I48.0	Fibrillation auriculaire, paroxystique
		I48.1	Fibrillation auriculaire, persistante
		I48.2	Fibrillation auriculaire, permanente
		I48.3	Flutter auriculaire, typique
		I48.4	Flutter auriculaire, atypique
		I48.9	Fibrillation et flutter auriculaires, sans autre précision
		I49.0	Fibrillation et flutter ventriculaires
		I50.00	Insuffisance ventriculaire droite primaire
		I50.01	Insuffisance ventriculaire droite secondaire
		I50.11	Insuffisance ventriculaire gauche: Sans symptôme

150.12	Insuffisance ventriculaire gauche: Avec symptôme en cas d'effort important	I67.11	Fistule artérioveineuse cérébrale (acquise)
150.13	Insuffisance ventriculaire gauche: Avec symptôme en cas d'effort léger	I67.6	Thrombose non pyogène du système veineux intracrânien
150.14	Insuffisance ventriculaire gauche: Avec symptôme au repos	I71.00	Dissection de l'aorte localisation non précisée, sans indication de rupture
150.19	Insuffisance ventriculaire gauche: Non précisée	I71.01	Dissection de l'aorte thoracique, sans indication de rupture
150.9	Insuffisance cardiaque, sans précision	I71.02	Dissection de l'aorte abdominale, sans indication de rupture
I51.1	Rupture des cordages tendineux, non classée ailleurs	I71.03	Dissection de l'aorte thoracoabdominale, sans indication de rupture
I51.2	Rupture du muscle papillaire, non classée ailleurs	I71.04	Dissection de l'aorte localisation non précisée, avec rupture
I51.4	Myocardite, sans précision	I71.05	Dissection de l'aorte thoracique, avec rupture
I51.5	Dégénérescence du myocarde	I71.06	Dissection de l'aorte abdominale, avec rupture
I51.6	Maladie cardio-vasculaire, sans précision	I71.07	Dissection de l'aorte thoracoabdominale, avec rupture
I60.0	Hémorragie sous-arachnoïdienne de la bifurcation et du siphon carotidien	I71.1	Anévrisme aortique thoracique, rompu
I60.1	Hémorragie sous-arachnoïdienne de l'artère cérébrale moyenne	I71.2	Anévrisme aortique thoracique, sans mention de rupture
I60.2	Hémorragie sous-arachnoïdienne de l'artère communicante antérieure	I71.3	Anévrisme aortique abdominal, rompu
I60.3	Hémorragie sous-arachnoïdienne de l'artère communicante postérieure	I71.4	Anévrisme aortique abdominal, sans mention de rupture
I60.4	Hémorragie sous-arachnoïdienne de l'artère basilaire	I71.5	Anévrisme aortique thoraco-abdominal(e), rompu
I60.5	Hémorragie sous-arachnoïdienne de l'artère vertébrale	I71.6	Anévrisme aortique thoraco-abdominal(e), sans mention de rupture
I60.6	Hémorragie sous-arachnoïdienne d'autres artères intracrâniennes	I71.8	Anévrisme aortique de localisation non précisée, rompu
I60.7	Hémorragie sous-arachnoïdienne d'une artère intracrânienne, sans précision	I71.9	Anévrisme aortique de localisation non précisée, sans mention de rupture
I60.8	Autres hémorragies sous-arachnoïdiennes	I73.8	Autres maladies vasculaires périphériques précisées
I60.9	Hémorragie sous-arachnoïdienne, sans précision	I73.9	Maladie vasculaire périphérique, sans précision
I61.0	Hémorragie intracérébrale hémisphérique, sous-corticale	I74.0	Embolie et thrombose de l'aorte abdominale
I61.1	Hémorragie intracérébrale hémisphérique, corticale	I74.1	Embolie et thrombose de parties de l'aorte, autres et non précisées
I61.2	Hémorragie intracérébrale hémisphérique, non précisée	I74.2	Embolie et thrombose des artères des membres supérieurs
I61.3	Hémorragie intracérébrale du tronc cérébral	I74.3	Embolie et thrombose des artères des membres inférieurs
I61.4	Hémorragie intracérébrale cérébelleuse	I74.4	Embolie et thrombose des artères distales, sans précision
I61.5	Hémorragie intracérébrale intraventriculaire	I74.5	Embolie et thrombose de l'artère iliaque
I61.6	Hémorragie intracérébrale, localisations multiples	I74.8	Embolie et thrombose d'autres artères
I61.8	Autres hémorragies intracérébrales	I74.9	Embolie et thrombose d'artères non précisées
I61.9	Hémorragie intracérébrale, sans précision	I77.2	Rupture d'une artère
I62.00	Hémorragie sous-durale (aiguë) (non traumatique): Aiguë	I77.5	Nécrose d'une artère
I62.01	Hémorragie sous-durale (aiguë) (non traumatique): Subaiguë	I79.0	Anévrisme de l'aorte au cours de maladies classées ailleurs
I62.02	Hémorragie sous-durale (aiguë) (non traumatique): Chronique	I79.2	Angiopathie périphérique au cours de maladies classées ailleurs
I62.09	Hémorragie sous-durale (aiguë) (non traumatique): Non précisée	I80.1	Thrombose, phlébite et thrombophlébite de la veine fémorale
I62.1	Hémorragie extradurale non traumatique	I80.20	Thrombose, phlébite et thrombophlébite des veines pelviennes
I62.9	Hémorragie intracrânienne (non traumatique), sans précision	I80.28	Thrombose, phlébite et thrombophlébite d'autres vaisseaux profonds des membres inférieurs
I63.0	Infarctus cérébral dû à une thrombose des artères précérébrales	I81	Thrombose de la veine porte
I63.1	Infarctus cérébral dû à une embolie des artères précérébrales	I82.0	Syndrome de Budd-Chiari
I63.2	Infarctus cérébral dû à une occlusion ou sténose des artères précérébrales, de mécanisme non précisé	I82.2	Embolie et thrombose de la veine cave
I63.3	Infarctus cérébral dû à une thrombose des artères cérébrales	I82.3	Embolie et thrombose de la veine rénale
I63.4	Infarctus cérébral dû à une embolie des artères cérébrales	I85.0	Varices œsophagiennes hémorragiques
I63.5	Infarctus cérébral dû à une occlusion ou sténose des artères cérébrales, de mécanisme non précisé	I89.1	Lymphangite
I63.6	Infarctus cérébral dû à une thrombose veineuse cérébrale, non pyogène	I89.8	Autres atteintes non infectieuses précisées des vaisseaux et des ganglions lymphatiques
I63.8	Autres infarctus cérébraux	I97.0	Syndrome post-cardiotomie
I63.9	Infarctus cérébral, sans précision	I97.1	Autres troubles fonctionnels après chirurgie cardiaque
I65.0	Occlusion et sténose de l'artère vertébrale	I98.0	Syphilis cardio-vasculaire
I65.1	Occlusion et sténose de l'artère basilaire	I98.1	Troubles cardio-vasculaires au cours d'autres maladies infectieuses et parasitaires classées ailleurs
I65.2	Occlusion et sténose de l'artère carotide	J09	Grippe à virus d'influenza zoonotique ou pandémique identifié
I65.3	Occlusion et sténose des artères précérébrales, multiples et bilatérales	J10.0	Grippe avec pneumonie, virus d'influenza saisonnière identifié
I65.8	Occlusion et sténose d'une autre artère précérébrale	J10.1	Grippe avec d'autres manifestations respiratoires, virus d'influenza saisonnière identifié
I65.9	Occlusion et sténose d'une artère précérébrale, sans précision	J10.8	Grippe avec d'autres manifestations, virus d'influenza saisonnière identifié
I66.0	Occlusion et sténose de l'artère cérébrale moyenne	J11.0	Grippe avec pneumonie, virus non identifié
I66.1	Occlusion et sténose de l'artère cérébrale antérieure	J11.1	Grippe avec d'autres manifestations respiratoires, virus non identifié
I66.2	Occlusion et sténose de l'artère cérébrale postérieure	J11.8	Grippe avec d'autres manifestations, virus non identifié
I66.3	Occlusion et sténose des artères cérébelleuses	J12.0	Pneumonie adénovirale
I66.4	Occlusion et sténose des artères cérébrales, multiples et bilatérales	J12.1	Pneumonie due au virus respiratoire syncytial [VRS]
I66.8	Occlusion et sténose d'une autre artère cérébrale	J12.2	Pneumonie due aux virus paragrappaux
I66.9	Occlusion et sténose d'une artère cérébrale, sans précision	J12.3	Pneumonie due au Metapneumovirus humain
I67.10	Anévrisme cérébral (acquis)	J12.8	Autres pneumonie virales
		J12.9	Pneumonie virale, sans précision
		J13	Pneumonie due à Streptococcus pneumoniae

J14	Pneumonie due à Haemophilus influenzae	K40.30	Hernie inguinale, unilatérale ou sans précision, avec occlusion, sans gangrène: Non précisée comme hernie récidivante
J15.0	Pneumonie due à Klebsiella pneumoniae		
J15.1	Pneumonie due à Pseudomonas	K40.31	Hernie inguinale, unilatérale ou sans précision, avec occlusion, sans gangrène: Hernie récidivante
J15.2	Pneumonie due à des staphylocoques		
J15.3	Pneumonie due à des streptocoques, groupe B	K40.40	Hernie inguinale, unilatérale ou sans précision, avec gangrène: Non précisée comme hernie récidivante
J15.4	Pneumonie due à d'autres streptocoques		
J15.5	Pneumonie due à Escherichia coli	K40.41	Hernie inguinale, unilatérale ou sans précision, avec gangrène: Hernie récidivante
J15.6	Pneumonie due à d'autres bactéries à Gram négatif		
J15.7	Pneumonie due à Mycoplasma pneumoniae	K41.0	Hernie crurale bilatérale, avec occlusion, sans gangrène
J15.8	Autres pneumonies bactériennes	K41.1	Hernie crurale bilatérale, avec gangrène
J15.9	Pneumonie bactérienne, sans précision	K41.3	Hernie crurale, unilatérale ou sans précision, avec occlusion, sans gangrène
J16.0	Pneumonie due à Chlamydia		
J16.8	Pneumonie due à d'autres micro-organismes infectieux	K41.4	Hernie crurale, unilatérale ou sans précision, avec gangrène
J17.0	Pneumonie au cours de maladies bactériennes classées ailleurs	K42.0	Hernie ombilicale avec occlusion, sans gangrène
J17.1	Pneumonie au cours de maladies virales classées ailleurs	K42.1	Hernie ombilicale, avec gangrène
J17.2	Pneumonie au cours de mycoses	K43.0	Hernie incisionnelle avec occlusion, sans gangrène
J17.3	Pneumonie au cours de maladies parasitaires	K43.1	Hernie incisionnelle avec gangrène
J17.8	Pneumonie au cours d'autres maladies classées ailleurs	K43.3	Hernie parastomale avec occlusion, sans gangrène
J18.0	Bronchopneumonie, sans précision	K43.4	Hernie parastomale, avec gangrène
J18.1	Pneumonie lobaire, sans précision	K43.60	Hernie épigastrique avec occlusion, sans gangrène
J18.8	Autres pneumonies, micro-organisme non précisé	K43.68	Autres hernies de la paroi abdominale antérieure avec occlusion, sans gangrène
J18.9	Pneumonies, sans précision		
J21.0	Bronchiolite aiguë due au virus respiratoire syncytial [VRS]	K43.69	Hernies de la paroi abdominale antérieure non précisées avec occlusion, sans gangrène
J21.1	Bronchiolite aiguë au Metapneumovirus humain		
J21.8	Bronchiolite aiguë due à d'autres micro-organismes précisés	K43.70	Hernie épigastrique avec gangrène
J21.9	Bronchiolite aiguë, sans précision	K43.78	Autres hernies de la paroi abdominale antérieure avec gangrène
J34.3	Hypertrophie des cornets du nez	K43.79	Hernies de la paroi abdominale antérieure non précisées avec gangrène
J38.00	Paralysie des cordes vocales et du larynx: Non précisée	K44.0	Hernie diaphragmatique avec occlusion, sans gangrène
J38.02	Paralysie des cordes vocales et du larynx: Unilatérale, totale	K44.1	Hernie diaphragmatique, avec gangrène
J38.03	Paralysie des cordes vocales et du larynx: Bilatérale, partielle	K45.1	Autres hernies abdominales précisées, avec gangrène
J38.6	Sténose du larynx	K46.1	Hernie abdominale non précisée, avec gangrène
J38.7	Autres maladies du larynx	K52.1	Gastro-entérite et colite toxiques
J39.0	Abcès parapharyngé et rétropharyngé	K55.0	Troubles vasculaires aigus de l'intestin
J69.0	Pneumonie due à des aliments et des vomissements	K55.21	Angiodysplasie du côlon: Sans indication de saignement
J69.1	Pneumonie due à des huiles et des essences	K56.0	Iléus paralytique
J69.8	Pneumonie due à d'autres substances solides et liquides	K56.1	Invagination
J85.0	Gangrène et nécrose du poumon	K56.2	Volvulus
J85.1	Abcès du poumon avec pneumonie	K56.4	Autres obstructions de l'intestin
J85.2	Abcès du poumon sans pneumonie	K56.6	Occlusions intestinales, autres et sans précision
J85.3	Abcès du médiastin	K56.7	Iléus, sans précision
J86.0	Pyothorax avec fistule	K59.3	Mégacôlon, non classé ailleurs
J86.9	Pyothorax sans fistule	K61.0	Abcès anal
J90	Epanchement pleural, non classé ailleurs	K61.1	Abcès rectal
J91	Epanchement pleural au cours de maladies classées ailleurs	K61.2	Abcès ano-rectal
J94.0	Epanchement chyleux	K61.3	Abcès ischio-rectal
J94.2	Hémithorax	K61.4	Abcès intrasphinctérien
J94.8	Autres affections pleurales précisées	K62.2	Prolapsus anal
J94.9	Affection pleurale, sans précision	K62.3	Prolapsus rectal
J95.0	Fonctionnement défectueux d'une trachéotomie	K62.4	Sténose de l'anus et du rectum
J95.80	Pneumothorax iatrogène	K63.0	Abcès de l'intestin
K07.8	Autres anomalies dento-faciales	K63.1	Perforation de l'intestin (non traumatique)
K22.2	Obstruction de l'œsophage	K63.2	Fistule de l'intestin
K22.3	Perforation de l'œsophage	K63.3	Ulcère de l'intestin
K22.4	Dyskinésie de l'œsophage	K65.0	Péritonite aiguë
K31.6	Fistule de l'estomac et du duodénum	K65.8	Autres péritonites
K35.2	Appendicite aiguë avec péritonite généralisée	K65.9	Péritonite, sans précision
K35.30	Appendicite aiguë avec péritonite localisée sans perforation ni rupture	K66.0	Adhérences péritonéales
K35.31	Appendicite aiguë avec péritonite localisée avec perforation ou rupture	K66.1	Hémopéritoine
K35.32	Appendicite aiguë avec abcès péritonéal	K66.8	Autres maladies précisées du péritoine
K35.8	Appendicite aiguë, sans précision	K67.0	Péritonite à Chlamydia {A74.8}
K37	Appendicite, sans précision	K67.1	Péritonite gonococcique {A54.8}
K40.00	Hernie inguinale bilatérale, avec occlusion, sans gangrène: Non précisée comme hernie récidivante	K67.3	Péritonite tuberculeuse {A18.3}
K40.01	Hernie inguinale bilatérale, avec occlusion, sans gangrène: Hernie récidivante	K67.8	Autres atteintes péritonéales au cours de maladies infectieuses classées ailleurs
K40.10	Hernie inguinale bilatérale, avec gangrène: Non précisée comme hernie récidivante	K71.0	Maladie toxique du foie avec cholestase
K40.11	Hernie inguinale bilatérale, avec gangrène: Hernie récidivante	K71.1	Maladie toxique du foie avec nécrose hépatique
		K71.2	Maladie toxique du foie avec hépatite aiguë
		K71.3	Maladie toxique du foie avec hépatite chronique persistante
		K71.4	Maladie toxique du foie avec hépatite chronique lobulaire
		K71.5	Maladie toxique du foie avec hépatite chronique active

K71.6	Maladie toxique du foie avec hépatite, non classée ailleurs	M00.00	Arthrite et polyarthrite à staphylocoques: Sièges multiples
K71.7	Maladie toxique du foie avec fibrose et cirrhose du foie	M00.01	Arthrite et polyarthrite à staphylocoques: Région scapulaire
K71.8	Maladie toxique du foie avec d'autres lésions du foie	M00.02	Arthrite et polyarthrite à staphylocoques: Bras humérus articulation du coude
K71.9	Maladie toxique du foie, sans précision		
K72.0	Insuffisance hépatique aiguë et subaiguë	M00.03	Arthrite et polyarthrite à staphylocoques: Avant-bras cubitus articulation du poignet
K74.0	Fibrose hépatique		
K74.2	Fibrose hépatique, avec sclérose hépatique	M00.04	Arthrite et polyarthrite à staphylocoques: Main carpe
K74.3	Cirrhose biliaire primitive	M00.05	Arthrite et polyarthrite à staphylocoques: Région pelvienne
K74.4	Cirrhose biliaire secondaire	M00.06	Arthrite et polyarthrite à staphylocoques: Jambe
K74.5	Cirrhose biliaire, sans précision	M00.07	Arthrite et polyarthrite à staphylocoques: Cheville et métatarse
K74.6	Cirrhoses du foie, autres et sans précision	M00.08	Arthrite et polyarthrite à staphylocoques: Autres
K75.0	Abcès du foie	M00.09	Arthrite et polyarthrite à staphylocoques: Localisations non précisées
K75.1	Phlébite de la veine porte		
K75.2	Hépatite réactive non spécifique	M00.10	Arthrite et polyarthrite à pneumocoques: Sièges multiples
K75.3	Hépatite granulomateuse, non classée ailleurs	M00.11	Arthrite et polyarthrite à pneumocoques: Région scapulaire
K75.4	Hépatite auto-immune	M00.12	Arthrite et polyarthrite à pneumocoques: Bras humérus articulation du coude
K75.8	Autres maladies inflammatoires précisées du foie		
K75.9	Maladie inflammatoire du foie, sans précision	M00.13	Arthrite et polyarthrite à pneumocoques: Avant-bras cubitus articulation du poignet
K76.0	Dégénérescence graisseuse du foie, non classée ailleurs		
K76.2	Nécrose hémorragique centrale du foie	M00.14	Arthrite et polyarthrite à pneumocoques: Main carpe
K76.3	Infarctus hépatique	M00.15	Arthrite et polyarthrite à pneumocoques: Région pelvienne
K76.4	Pélioïse hépatique	M00.16	Arthrite et polyarthrite à pneumocoques: Jambe
K76.6	Hypertension portale	M00.17	Arthrite et polyarthrite à pneumocoques: Cheville et métatarse
K76.7	Syndrome hépato-rénal	M00.18	Arthrite et polyarthrite à pneumocoques: Autres
K77.0	Atteintes hépatiques au cours de maladies infectieuses et parasitaires classées ailleurs	M00.19	Arthrite et polyarthrite à pneumocoques: Localisations non précisées
K77.11	Stade 1 de maladie aiguë du foie de rejet de greffe- contre-hôte {T86.01}	M00.20	Autres arthrites et polyarthrites à streptocoques: Sièges multiples
K77.12	Stade 2 de maladie aiguë du foie de rejet de greffe- contre-hôte {T86.02}	M00.21	Autres arthrites et polyarthrites à streptocoques: Région scapulaire
K77.13	Stade 3 de maladie aiguë du foie de rejet de greffe- contre-hôte {T86.02}	M00.22	Autres arthrites et polyarthrites à streptocoques: Bras humérus articulation du coude
K77.14	Stade 4 de maladie aiguë du foie de rejet de greffe- contre-hôte {T86.02}	M00.23	Autres arthrites et polyarthrites à streptocoques: Avant-bras cubitus articulation du poignet
K77.21	Stade 1 de la maladie GVH hépatique chronique {T86.05}	M00.24	Autres arthrites et polyarthrites à streptocoques: Main carpe
K77.22	Stade 2 de la maladie GVH hépatique chronique {T86.05}, {T86.06}	M00.25	Autres arthrites et polyarthrites à streptocoques: Région pelvienne
K77.23	Stade 3 de maladie chronique du foie de rejet de greffe- contre-hôte {T86.07}	M00.26	Autres arthrites et polyarthrites à streptocoques: Jambe
K77.8	Atteintes hépatiques au cours d'autres maladies classées ailleurs	M00.27	Autres arthrites et polyarthrites à streptocoques: Cheville et métatarse
K83.1	Obstruction des voies biliaires	M00.28	Autres arthrites et polyarthrites à streptocoques: Autres
K90.2	Syndrome de l'anse borgne, non classé ailleurs	M00.29	Autres arthrites et polyarthrites à streptocoques: Localisations non précisées
K90.3	Stéatorrhée pancréatique	M00.80	Arthrite et polyarthrite dues à d'autres bactéries précisées: Sièges multiples
K91.1	Syndromes consécutifs à une intervention gastrique		
K93.1	Mégacolon au cours de la maladie de Chagas {B57.3}	M00.81	Arthrite et polyarthrite dues à d'autres bactéries précisées: Région scapulaire
L00.0	Syndrome staphylococcique de peau échaudée [Syndrome SSS]: Atteinte de moins de 30% de la surface corporelle	M00.82	Arthrite et polyarthrite dues à d'autres bactéries précisées: Bras humérus articulation du coude
L00.1	Syndrome staphylococcique de peau échaudée [Syndrome SSS]: Atteinte de 30% de la surface corporelle et plus	M00.83	Arthrite et polyarthrite dues à d'autres bactéries précisées: Avant-bras cubitus articulation du poignet
L10.2	Pemphigus foliacé		
L11.8	Autres formes précisées d'acantholyse	M00.84	Arthrite et polyarthrite dues à d'autres bactéries précisées: Main carpe
L11.9	Acantholyse, sans précision	M00.85	Arthrite et polyarthrite dues à d'autres bactéries précisées: Région pelvienne
L12.0	Pemphigoïde bulleux		
L12.3	Epidermolyse bulleuse acquise	M00.86	Arthrite et polyarthrite dues à d'autres bactéries précisées: Jambe
L12.8	Autres pemphigoïdes		
L12.9	Pemphigoïde, sans précision	M00.87	Arthrite et polyarthrite dues à d'autres bactéries précisées: Cheville et métatarse
L13.0	Dermite herpétiforme		
L13.1	Pustulose sous-cornée [Maladie de Sneddon-Wilkinson]	M00.88	Arthrite et polyarthrite dues à d'autres bactéries précisées: Autres
L13.8	Autres dermatoses bulleuses précisées		
L14	Dermatoses bulleuses au cours de maladies classées ailleurs	M00.89	Arthrite et polyarthrite dues à d'autres bactéries précisées: Localisations non précisées
L40.1	Psoriasis pustuleux généralisé		
L51.0	Erythème polymorphe non bulleux	M01.00	Arthrite méningococcique {A39.8}: Sièges multiples
L51.1	Erythème polymorphe bulleux	M01.01	Arthrite méningococcique {A39.8}: Région scapulaire
L51.20	Epidermolyse nécrosante suraiguë [Lyell]: Atteinte de moins de 30% de la surface corporelle SAI	M01.02	Arthrite méningococcique {A39.8}: Bras humérus articulation du coude
L51.21	Epidermolyse nécrosante suraiguë [Lyell]: Atteinte de 30% et plus de la surface corporelle	M01.03	Arthrite méningococcique {A39.8}: Avant-bras cubitus articulation du poignet
L51.8	Autres formes d'érythème polymorphe	M01.04	Arthrite méningococcique {A39.8}: Main carpe
L51.9	Erythème polymorphe, sans précision	M01.05	Arthrite méningococcique {A39.8}: Région pelvienne
L74.4	Anhidrose	M01.06	Arthrite méningococcique {A39.8}: Jambe

M01.07	Arthrite méningococcique {A39.8}: Cheville et métatarse	M10.20	Goutte médicamenteuse: Sièges multiples
M01.08	Arthrite méningococcique {A39.8}: Autres	M10.21	Goutte médicamenteuse: Région scapulaire
M01.09	Arthrite méningococcique {A39.8}: Localisations non précisées	M10.22	Goutte médicamenteuse: Bras humérus articulation du coude
M01.10	Arthrite tuberculeuse {A18.0}: Sièges multiples	M10.23	Goutte médicamenteuse: Avant-bras cubitus articulation du poignet
M01.11	Arthrite tuberculeuse {A18.0}: Région scapulaire	M10.24	Goutte médicamenteuse: Main carpe
M01.12	Arthrite tuberculeuse {A18.0}: Bras humérus articulation du coude	M10.25	Goutte médicamenteuse: Région pelvienne
M01.13	Arthrite tuberculeuse {A18.0}: Avant-bras cubitus articulation du poignet	M10.26	Goutte médicamenteuse: Jambe
M01.14	Arthrite tuberculeuse {A18.0}: Main carpe	M10.27	Goutte médicamenteuse: Cheville et métatarse
M01.15	Arthrite tuberculeuse {A18.0}: Région pelvienne	M10.28	Goutte médicamenteuse: Autres
M01.16	Arthrite tuberculeuse {A18.0}: Jambe	M10.29	Goutte médicamenteuse: Localisations non précisées
M01.17	Arthrite tuberculeuse {A18.0}: Cheville et métatarse	M14.8	Arthropathie au cours d'autres maladies précisées classées ailleurs
M01.18	Arthrite tuberculeuse {A18.0}: Autres	M32.0	Lupus érythémateux disséminé médicamenteux
M01.19	Arthrite tuberculeuse {A18.0}: Localisations non précisées	M32.1	Lupus érythémateux disséminé avec atteinte d'organes et d'appareils
M01.30	Arthrite au cours d'autres maladies bactériennes classées ailleurs: Sièges multiples	M32.8	Autres formes de lupus érythémateux disséminé
M01.31	Arthrite au cours d'autres maladies bactériennes classées ailleurs: Région scapulaire	M32.9	Lupus érythémateux disséminé, sans précision
M01.32	Arthrite au cours d'autres maladies bactériennes classées ailleurs: Bras humérus articulation du coude	M36.1	Arthropathie au cours de maladies tumorales classées ailleurs {C00-D48}
M01.33	Arthrite au cours d'autres maladies bactériennes classées ailleurs: Avant-bras cubitus articulation du poignet	M36.2	Arthropathie hémophilique {D66-D68}
M01.34	Arthrite au cours d'autres maladies bactériennes classées ailleurs: Main carpe	M36.3	Arthropathie au cours d'autres maladies du sang classées ailleurs {D50-D76}
M01.35	Arthrite au cours d'autres maladies bactériennes classées ailleurs: Région pelvienne	M36.51	Stade 1 de la maladie GVH chronique du tissu conjonctif {T86.05}
M01.36	Arthrite au cours d'autres maladies bactériennes classées ailleurs: Jambe	M36.52	Stade 2 de la maladie GVH chronique du tissu conjonctif {T86.05}, {T86.06}
M01.37	Arthrite au cours d'autres maladies bactériennes classées ailleurs: Cheville et métatarse	M36.53	Stade 3 de la maladie GVH chronique du tissu conjonctif {T86.07}
M01.38	Arthrite au cours d'autres maladies bactériennes classées ailleurs: Autres	M36.8	Atteintes systémiques du tissu conjonctif au cours d'autres maladies classées ailleurs
M01.39	Arthrite au cours d'autres maladies bactériennes classées ailleurs: Localisations non précisées	M46.20	Ostéomyélite vertébrale: Localisations multiples de la colonne vertébrale
M01.40	Arthrite au cours de la rubéole {B06.8}: Sièges multiples	M46.21	Ostéomyélite vertébrale: Région occipito-atloïdo-axoïdienne
M01.41	Arthrite au cours de la rubéole {B06.8}: Région scapulaire	M46.22	Ostéomyélite vertébrale: Région cervicale
M01.42	Arthrite au cours de la rubéole {B06.8}: Bras humérus articulation du coude	M46.23	Ostéomyélite vertébrale: Région cervico-dorsale
M01.43	Arthrite au cours de la rubéole {B06.8}: Avant-bras cubitus articulation du poignet	M46.24	Ostéomyélite vertébrale: Région dorsale
M01.44	Arthrite au cours de la rubéole {B06.8}: Main carpe	M46.25	Ostéomyélite vertébrale: Région dorso-lombaire
M01.45	Arthrite au cours de la rubéole {B06.8}: Région pelvienne	M46.26	Ostéomyélite vertébrale: Région lombaire
M01.46	Arthrite au cours de la rubéole {B06.8}: Jambe	M46.27	Ostéomyélite vertébrale: Région lombo-sacrée
M01.47	Arthrite au cours de la rubéole {B06.8}: Cheville et métatarse	M46.28	Ostéomyélite vertébrale: Région sacrée et sacro-coccygienne
M01.48	Arthrite au cours de la rubéole {B06.8}: Autres	M46.29	Ostéomyélite vertébrale: Localisation non précisée
M01.49	Arthrite au cours de la rubéole {B06.8}: Localisations non précisées	M48.40	Fracture vertébrale de fatigue: Localisations multiples de la colonne vertébrale
M01.60	Arthrite au cours de mycoses {B35-B49}: Sièges multiples	M48.41	Fracture vertébrale de fatigue: Région occipito-atloïdo-axoïdienne
M01.61	Arthrite au cours de mycoses {B35-B49}: Région scapulaire	M48.42	Fracture vertébrale de fatigue: Région cervicale
M01.62	Arthrite au cours de mycoses {B35-B49}: Bras humérus articulation du coude	M48.43	Fracture vertébrale de fatigue: Région cervico-dorsale
M01.63	Arthrite au cours de mycoses {B35-B49}: Avant-bras cubitus articulation du poignet	M48.44	Fracture vertébrale de fatigue: Région dorsale
M01.64	Arthrite au cours de mycoses {B35-B49}: Main carpe	M48.45	Fracture vertébrale de fatigue: Région dorso-lombaire
M01.65	Arthrite au cours de mycoses {B35-B49}: Région pelvienne	M48.46	Fracture vertébrale de fatigue: Région lombaire
M01.66	Arthrite au cours de mycoses {B35-B49}: Jambe	M48.47	Fracture vertébrale de fatigue: Région lombo-sacrée
M01.67	Arthrite au cours de mycoses {B35-B49}: Cheville et métatarse	M48.48	Fracture vertébrale de fatigue: Région sacrée et sacro-coccygienne
M01.68	Arthrite au cours de mycoses {B35-B49}: Autres	M48.49	Fracture vertébrale de fatigue: Localisation non précisée
M01.69	Arthrite au cours de mycoses {B35-B49}: Localisations non précisées	M48.50	Tassement vertébral, non classé ailleurs: Localisations multiples de la colonne vertébrale
M10.10	Goutte saturnine: Sièges multiples	M48.51	Tassement vertébral, non classé ailleurs: Région occipito-atloïdo-axoïdienne
M10.11	Goutte saturnine: Région scapulaire	M48.52	Tassement vertébral, non classé ailleurs: Région cervicale
M10.12	Goutte saturnine: Bras humérus articulation du coude	M48.53	Tassement vertébral, non classé ailleurs: Région cervico-dorsale
M10.13	Goutte saturnine: Avant-bras cubitus articulation du poignet	M48.54	Tassement vertébral, non classé ailleurs: Région dorsale
M10.14	Goutte saturnine: Main carpe	M48.55	Tassement vertébral, non classé ailleurs: Région dorso-lombaire
M10.15	Goutte saturnine: Région pelvienne	M48.56	Tassement vertébral, non classé ailleurs: Région lombaire
M10.16	Goutte saturnine: Jambe	M48.57	Tassement vertébral, non classé ailleurs: Région lombo-sacrée
M10.17	Goutte saturnine: Cheville et métatarse	M48.58	Tassement vertébral, non classé ailleurs: Région sacrée et sacro-coccygienne
M10.18	Goutte saturnine: Autres	M48.59	Tassement vertébral, non classé ailleurs: Localisation non précisée
M10.19	Goutte saturnine: Localisations non précisées		

M49.50	Tassement vertébral au cours de maladies classées ailleurs: Localisations multiples de la colonne vertébrale	M86.04	Ostéomyélite hématogène aiguë: Main carpe
M49.51	Tassement vertébral au cours de maladies classées ailleurs: Région occipito-atloïdo-axoïdienne	M86.05	Ostéomyélite hématogène aiguë: Région pelvienne
M49.52	Tassement vertébral au cours de maladies classées ailleurs: Région cervicale	M86.06	Ostéomyélite hématogène aiguë: Jambe
M49.53	Tassement vertébral au cours de maladies classées ailleurs: Région cervico-dorsale	M86.07	Ostéomyélite hématogène aiguë: Cheville et métatarse
M49.54	Tassement vertébral au cours de maladies classées ailleurs: Région dorsale	M86.08	Ostéomyélite hématogène aiguë: Autres
M49.55	Tassement vertébral au cours de maladies classées ailleurs: Région dorso-lombaire	M86.09	Ostéomyélite hématogène aiguë: Localisations non précisées
M49.56	Tassement vertébral au cours de maladies classées ailleurs: Région lombaire	M86.10	Autres ostéomyélites aiguës: Sièges multiples
M49.57	Tassement vertébral au cours de maladies classées ailleurs: Région lombo-sacrée	M86.11	Autres ostéomyélites aiguës: Région scapulaire
M49.58	Tassement vertébral au cours de maladies classées ailleurs: Région sacrée et sacro-coccygienne	M86.12	Autres ostéomyélites aiguës: Bras humérus articulation du coude
M49.59	Tassement vertébral au cours de maladies classées ailleurs: Localisation non précisée	M86.13	Autres ostéomyélites aiguës: Avant-bras cubitus articulation du poignet
M53.3	Atteintes sacro-coccygiennes, non classées ailleurs	M86.14	Autres ostéomyélites aiguës: Main carpe
M60.15	Myosite interstitielle: Région pelvienne	M86.15	Autres ostéomyélites aiguës: Région pelvienne
M73.00	Bursite gonococcique {A54.4}: Sièges multiples	M86.16	Autres ostéomyélites aiguës: Jambe
M73.01	Bursite gonococcique {A54.4}: Région scapulaire	M86.17	Autres ostéomyélites aiguës: Cheville et métatarse
M73.02	Bursite gonococcique {A54.4}: Bras humérus articulation du coude	M86.18	Autres ostéomyélites aiguës: Autres
M73.03	Bursite gonococcique {A54.4}: Avant-bras cubitus articulation du poignet	M86.19	Autres ostéomyélites aiguës: Localisations non précisées
M73.04	Bursite gonococcique {A54.4}: Main carpe	M86.20	Ostéomyélite subaiguë: Sièges multiples
M73.05	Bursite gonococcique {A54.4}: Région pelvienne	M86.21	Ostéomyélite subaiguë: Région scapulaire
M73.06	Bursite gonococcique {A54.4}: Jambe	M86.22	Ostéomyélite subaiguë: Bras humérus articulation du coude
M73.07	Bursite gonococcique {A54.4}: Cheville et métatarse	M86.23	Ostéomyélite subaiguë: Avant-bras cubitus articulation du poignet
M73.08	Bursite gonococcique {A54.4}: Autres	M86.24	Ostéomyélite subaiguë: Main carpe
M73.09	Bursite gonococcique {A54.4}: Localisations non précisées	M86.25	Ostéomyélite subaiguë: Région pelvienne
M84.30	Fracture par sollicitation excessive, non classée ailleurs: Sièges multiples	M86.26	Ostéomyélite subaiguë: Jambe
M84.31	Fracture par sollicitation excessive, non classée ailleurs: Région scapulaire	M86.27	Ostéomyélite subaiguë: Cheville et métatarse
M84.32	Fracture par sollicitation excessive, non classée ailleurs: Bras humérus articulation du coude	M86.28	Ostéomyélite subaiguë: Autres
M84.33	Fracture par sollicitation excessive, non classée ailleurs: Avant-bras cubitus articulation du poignet	M86.29	Ostéomyélite subaiguë: Localisations non précisées
M84.34	Fracture par sollicitation excessive, non classée ailleurs: Main carpe	M86.30	Ostéomyélite chronique multiple: Sièges multiples
M84.35	Fracture par sollicitation excessive, non classée ailleurs: Région pelvienne	M86.31	Ostéomyélite chronique multiple: Région scapulaire
M84.36	Fracture par sollicitation excessive, non classée ailleurs: Jambe	M86.32	Ostéomyélite chronique multiple: Bras humérus articulation du coude
M84.37	Fracture par sollicitation excessive, non classée ailleurs: Cheville et métatarse	M86.33	Ostéomyélite chronique multiple: Avant-bras cubitus articulation du poignet
M84.38	Fracture par sollicitation excessive, non classée ailleurs: Autres	M86.34	Ostéomyélite chronique multiple: Main carpe
M84.39	Fracture par sollicitation excessive, non classée ailleurs: Localisations non précisées	M86.35	Ostéomyélite chronique multiple: Région pelvienne
M84.40	Fracture pathologique, non classée ailleurs: Sièges multiples	M86.36	Ostéomyélite chronique multiple: Jambe
M84.41	Fracture pathologique, non classée ailleurs: Région scapulaire	M86.37	Ostéomyélite chronique multiple: Cheville et métatarse
M84.42	Fracture pathologique, non classée ailleurs: Bras humérus articulation du coude	M86.38	Ostéomyélite chronique multiple: Autres
M84.43	Fracture pathologique, non classée ailleurs: Avant-bras cubitus articulation du poignet	M86.39	Ostéomyélite chronique multiple: Localisations non précisées
M84.44	Fracture pathologique, non classée ailleurs: Main carpe	M86.40	Ostéomyélite chronique avec fistule de drainage: Sièges multiples
M84.45	Fracture pathologique, non classée ailleurs: Région pelvienne	M86.41	Ostéomyélite chronique avec fistule de drainage: Région scapulaire
M84.46	Fracture pathologique, non classée ailleurs: Jambe	M86.42	Ostéomyélite chronique avec fistule de drainage: Bras humérus articulation du coude
M84.47	Fracture pathologique, non classée ailleurs: Cheville et métatarse	M86.43	Ostéomyélite chronique avec fistule de drainage: Avant-bras cubitus articulation du poignet
M84.48	Fracture pathologique, non classée ailleurs: Autres	M86.44	Ostéomyélite chronique avec fistule de drainage: Main carpe
M84.49	Fracture pathologique, non classée ailleurs: Localisations non précisées	M86.45	Ostéomyélite chronique avec fistule de drainage: Région pelvienne
M86.00	Ostéomyélite hématogène aiguë: Sièges multiples	M86.46	Ostéomyélite chronique avec fistule de drainage: Jambe
M86.01	Ostéomyélite hématogène aiguë: Région scapulaire	M86.47	Ostéomyélite chronique avec fistule de drainage: Cheville et métatarse
M86.02	Ostéomyélite hématogène aiguë: Bras humérus articulation du coude	M86.48	Ostéomyélite chronique avec fistule de drainage: Autres
M86.03	Ostéomyélite hématogène aiguë: Avant-bras cubitus articulation du poignet	M86.49	Ostéomyélite chronique avec fistule de drainage: Localisations non précisées
		M86.50	Autres ostéomyélites hématogènes chroniques: Sièges multiples
		M86.51	Autres ostéomyélites hématogènes chroniques: Région scapulaire
		M86.52	Autres ostéomyélites hématogènes chroniques: Bras humérus articulation du coude
		M86.53	Autres ostéomyélites hématogènes chroniques: Avant-bras cubitus articulation du poignet
		M86.54	Autres ostéomyélites hématogènes chroniques: Main carpe
		M86.55	Autres ostéomyélites hématogènes chroniques: Région pelvienne
		M86.56	Autres ostéomyélites hématogènes chroniques: Jambe
		M86.57	Autres ostéomyélites hématogènes chroniques: Cheville et métatarse

M86.58	Autres ostéomyélites hémotogènes chroniques: Autres	M87.29	Ostéonécrose due à un traumatisme antérieur: Localisations non précisées
M86.59	Autres ostéomyélites hémotogènes chroniques: Localisations non précisées	M87.30	Autres ostéonécroses secondaires: Sièges multiples
M86.60	Autres ostéomyélites chroniques: Sièges multiples	M87.31	Autres ostéonécroses secondaires: Région scapulaire
M86.61	Autres ostéomyélites chroniques: Région scapulaire	M87.32	Autres ostéonécroses secondaires: Bras humérus articulation du coude
M86.62	Autres ostéomyélites chroniques: Bras humérus articulation du coude	M87.33	Autres ostéonécroses secondaires: Avant-bras cubitus articulation du poignet
M86.63	Autres ostéomyélites chroniques: Avant-bras cubitus articulation du poignet	M87.34	Autres ostéonécroses secondaires: Main carpe
M86.64	Autres ostéomyélites chroniques: Main carpe	M87.35	Autres ostéonécroses secondaires: Région pelvienne
M86.65	Autres ostéomyélites chroniques: Région pelvienne	M87.36	Autres ostéonécroses secondaires: Jambe
M86.66	Autres ostéomyélites chroniques: Jambe	M87.37	Autres ostéonécroses secondaires: Cheville et métatarse
M86.67	Autres ostéomyélites chroniques: Cheville et métatarse	M87.38	Autres ostéonécroses secondaires: Autres
M86.68	Autres ostéomyélites chroniques: Autres	M87.39	Autres ostéonécroses secondaires: Localisations non précisées
M86.69	Autres ostéomyélites chroniques: Localisations non précisées	M87.80	Autres ostéonécroses: Sièges multiples
M86.80	Autres ostéomyélites: Sièges multiples	M87.81	Autres ostéonécroses: Région scapulaire
M86.81	Autres ostéomyélites: Région scapulaire	M87.82	Autres ostéonécroses: Bras humérus articulation du coude
M86.82	Autres ostéomyélites: Bras humérus articulation du coude	M87.83	Autres ostéonécroses: Avant-bras cubitus articulation du poignet
M86.83	Autres ostéomyélites: Avant-bras cubitus articulation du poignet	M87.84	Autres ostéonécroses: Main carpe
M86.84	Autres ostéomyélites: Main carpe	M87.85	Autres ostéonécroses: Région pelvienne
M86.85	Autres ostéomyélites: Région pelvienne	M87.86	Autres ostéonécroses: Jambe
M86.86	Autres ostéomyélites: Jambe	M87.87	Autres ostéonécroses: Cheville et métatarse
M86.87	Autres ostéomyélites: Cheville et métatarse	M87.88	Autres ostéonécroses: Autres
M86.88	Autres ostéomyélites: Autres	M87.89	Autres ostéonécroses: Localisations non précisées
M86.89	Autres ostéomyélites: Localisations non précisées	M87.90	Ostéonécrose, sans précision: Sièges multiples
M86.90	Ostéomyélite, sans précision: Sièges multiples	M87.91	Ostéonécrose, sans précision: Région scapulaire
M86.91	Ostéomyélite, sans précision: Région scapulaire	M87.92	Ostéonécrose, sans précision: Bras humérus articulation du coude
M86.92	Ostéomyélite, sans précision: Bras humérus articulation du coude	M87.93	Ostéonécrose, sans précision: Avant-bras cubitus articulation du poignet
M86.93	Ostéomyélite, sans précision: Avant-bras cubitus articulation du poignet	M87.94	Ostéonécrose, sans précision: Main carpe
M86.94	Ostéomyélite, sans précision: Main carpe	M87.95	Ostéonécrose, sans précision: Région pelvienne
M86.95	Ostéomyélite, sans précision: Région pelvienne	M87.96	Ostéonécrose, sans précision: Jambe
M86.96	Ostéomyélite, sans précision: Jambe	M87.97	Ostéonécrose, sans précision: Cheville et métatarse
M86.97	Ostéomyélite, sans précision: Cheville et métatarse	M87.98	Ostéonécrose, sans précision: Autres
M86.98	Ostéomyélite, sans précision: Autres	M87.99	Ostéonécrose, sans précision: Localisations non précisées
M86.99	Ostéomyélite, sans précision: Localisations non précisées	M90.00	Tuberculose osseuse {A18.0}: Sièges multiples
M87.02	Ostéonécrose aseptique idiopathique: Bras humérus articulation du coude	M90.01	Tuberculose osseuse {A18.0}: Région scapulaire
M87.05	Ostéonécrose aseptique idiopathique: Région pelvienne	M90.02	Tuberculose osseuse {A18.0}: Bras humérus articulation du coude
M87.06	Ostéonécrose aseptique idiopathique: Jambe	M90.03	Tuberculose osseuse {A18.0}: Avant-bras cubitus articulation du poignet
M87.07	Ostéonécrose aseptique idiopathique: Cheville et métatarse	M90.04	Tuberculose osseuse {A18.0}: Main carpe
M87.09	Ostéonécrose aseptique idiopathique: Localisations non précisées	M90.05	Tuberculose osseuse {A18.0}: Région pelvienne
M87.10	Ostéonécrose médicamenteuse: Sièges multiples	M90.06	Tuberculose osseuse {A18.0}: Jambe
M87.11	Ostéonécrose médicamenteuse: Région scapulaire	M90.07	Tuberculose osseuse {A18.0}: Cheville et métatarse
M87.12	Ostéonécrose médicamenteuse: Bras humérus articulation du coude	M90.08	Tuberculose osseuse {A18.0}: Autres
M87.13	Ostéonécrose médicamenteuse: Avant-bras cubitus articulation du poignet	M90.09	Tuberculose osseuse {A18.0}: Localisations non précisées
M87.14	Ostéonécrose médicamenteuse: Main carpe	M90.10	Périostite au cours d'autres maladies infectieuses classées ailleurs: Sièges multiples
M87.15	Ostéonécrose médicamenteuse: Région pelvienne	M90.11	Périostite au cours d'autres maladies infectieuses classées ailleurs: Région scapulaire
M87.16	Ostéonécrose médicamenteuse: Jambe	M90.12	Périostite au cours d'autres maladies infectieuses classées ailleurs: Bras humérus articulation du coude
M87.17	Ostéonécrose médicamenteuse: Cheville et métatarse	M90.13	Périostite au cours d'autres maladies infectieuses classées ailleurs: Avant-bras cubitus articulation du poignet
M87.18	Ostéonécrose médicamenteuse: Autres	M90.14	Périostite au cours d'autres maladies infectieuses classées ailleurs: Main carpe
M87.19	Ostéonécrose médicamenteuse: Localisations non précisées	M90.15	Périostite au cours d'autres maladies infectieuses classées ailleurs: Région pelvienne
M87.20	Ostéonécrose due à un traumatisme antérieur: Sièges multiples	M90.16	Périostite au cours d'autres maladies infectieuses classées ailleurs: Jambe
M87.21	Ostéonécrose due à un traumatisme antérieur: Région scapulaire	M90.17	Périostite au cours d'autres maladies infectieuses classées ailleurs: Cheville et métatarse
M87.22	Ostéonécrose due à un traumatisme antérieur: Bras humérus articulation du coude	M90.18	Périostite au cours d'autres maladies infectieuses classées ailleurs: Autres
M87.23	Ostéonécrose due à un traumatisme antérieur: Avant-bras cubitus articulation du poignet	M90.19	Périostite au cours d'autres maladies infectieuses classées ailleurs: Localisations non précisées
M87.24	Ostéonécrose due à un traumatisme antérieur: Main carpe	M90.20	Ostéopathie au cours d'autres maladies infectieuses classées ailleurs: Sièges multiples
M87.25	Ostéonécrose due à un traumatisme antérieur: Région pelvienne		
M87.26	Ostéonécrose due à un traumatisme antérieur: Jambe		
M87.27	Ostéonécrose due à un traumatisme antérieur: Cheville et métatarse		
M87.28	Ostéonécrose due à un traumatisme antérieur: Autres		



M90.21	Ostéopathie au cours d'autres maladies infectieuses classées ailleurs: Région scapulaire	N15.11	Abcès périrénal
M90.22	Ostéopathie au cours d'autres maladies infectieuses classées ailleurs: Bras humérus articulation du coude	N17.01	Insuffisance rénale aiguë avec nécrose tubulaire: Stade 1
M90.23	Ostéopathie au cours d'autres maladies infectieuses classées ailleurs: Avant-bras cubitus articulation du poignet	N17.02	Insuffisance rénale aiguë avec nécrose tubulaire: Stade 2
M90.24	Ostéopathie au cours d'autres maladies infectieuses classées ailleurs: Main carpe	N17.03	Insuffisance rénale aiguë avec nécrose tubulaire: Stade 3
M90.25	Ostéopathie au cours d'autres maladies infectieuses classées ailleurs: Région pelvienne	N17.09	Insuffisance rénale aiguë avec nécrose tubulaire: Stade, sans précision
M90.26	Ostéopathie au cours d'autres maladies infectieuses classées ailleurs: Jambe	N17.11	Insuffisance rénale aiguë avec nécrose corticale aiguë: Stade 1
M90.27	Ostéopathie au cours d'autres maladies infectieuses classées ailleurs: Cheville et métatarse	N17.12	Insuffisance rénale aiguë avec nécrose corticale aiguë: Stade 2
M90.28	Ostéopathie au cours d'autres maladies infectieuses classées ailleurs: Autres	N17.13	Insuffisance rénale aiguë avec nécrose corticale aiguë: Stade 3
M90.29	Ostéopathie au cours d'autres maladies infectieuses classées ailleurs: Localisations non précisées	N17.19	Insuffisance rénale aiguë avec nécrose corticale aiguë: Stade, sans précision
M90.70	Fracture osseuse au cours de maladies tumorales {C00-D48}: Sièges multiples	N17.21	Insuffisance rénale aiguë avec nécrose médullaire: Stade 1
M90.71	Fracture osseuse au cours de maladies tumorales {C00-D48}: Région scapulaire	N17.22	Insuffisance rénale aiguë avec nécrose médullaire: Stade 2
M90.72	Fracture osseuse au cours de maladies tumorales {C00-D48}: Bras humérus articulation du coude	N17.23	Insuffisance rénale aiguë avec nécrose médullaire: Stade 3
M90.73	Fracture osseuse au cours de maladies tumorales {C00-D48}: Avant-bras cubitus articulation du poignet	N17.29	Insuffisance rénale aiguë avec nécrose médullaire: Stade, sans précision
M90.74	Fracture osseuse au cours de maladies tumorales {C00-D48}: Main carpe	N17.81	Autres insuffisances rénales aiguës: Stade 1
M90.75	Fracture osseuse au cours de maladies tumorales {C00-D48}: Région pelvienne	N17.82	Autres insuffisances rénales aiguës: Stade 2
M90.76	Fracture osseuse au cours de maladies tumorales {C00-D48}: Jambe	N17.83	Autres insuffisances rénales aiguës: Stade 3
M90.77	Fracture osseuse au cours de maladies tumorales {C00-D48}: Cheville et métatarse	N17.89	Autres insuffisances rénales aiguës: Stade, sans précision
M90.78	Fracture osseuse au cours de maladies tumorales {C00-D48}: Autres	N17.91	Insuffisance rénale aiguë, sans précision: Stade 1
M90.79	Fracture osseuse au cours de maladies tumorales {C00-D48}: Localisations non précisées	N17.92	Insuffisance rénale aiguë, sans précision: Stade 2
M96.80	Sternum laissé électivement ouvert après intervention chirurgicale thoracique	N17.93	Insuffisance rénale aiguë, sans précision: Stade 3
M96.81	Thorax instable après intervention chirurgicale thoracique	N17.99	Insuffisance rénale aiguë, sans précision: Stade, sans précision
M96.82	Guérison osseuse retardée après fusion ou arthrodèse	N18.1	Maladie rénale chronique, stade 1
M96.88	Autres affections du système ostéo-articulaire et des muscles après un acte à visée thérapeutique	N18.2	Maladie rénale chronique, stade 2
M96.9	Affection du système ostéo-articulaire et des muscles après un acte à visée diagnostique et thérapeutique, sans précision	N18.3	Maladie rénale chronique, stade 3
N03.6	Syndrome néphritique chronique: Maladie à dépôt dense	N18.4	Maladie rénale chronique, stade 4
N04.0	Syndrome néphrotique: Anomalies glomérulaires mineures	N18.80	Trouble de la fonction rénale, chronique, unilatéral
N04.1	Syndrome néphrotique: Lésions glomérulaires segmentaires et focales	N18.89	Autre néphropathie chronique, stade non précisé
N04.2	Syndrome néphrotique: Glomérulonéphrite membraneuse diffuse	N18.9	Maladie rénale chronique, sans précision
N04.3	Syndrome néphrotique: Glomérulonéphrite mésangio-proliférative diffuse	N19	Insuffisance rénale, sans précision
N04.4	Syndrome néphrotique: Glomérulonéphrite proliférative endocapillaire diffuse	N20.0	Calcul du rein
N04.5	Syndrome néphrotique: Glomérulonéphrite mésangiocapillaire diffuse	N20.2	Calcul du rein avec calcul de l'uretère
N04.6	Syndrome néphrotique: Maladie à dépôt dense	N25.1	Diabète insipide néphrogénique
N04.7	Syndrome néphrotique: Glomérulonéphrite diffuse en croissant	N28.0	Ischémie et infarctus du rein
N04.8	Syndrome néphrotique: Autres modifications morphologiques	N32.1	Fistule vésico-intestinale
N04.9	Syndrome néphrotique: Type de modification morphologique non précisé	N32.2	Fistule vésicale, non classée ailleurs
N08.3	Glomérulopathie au cours du diabète sucré {E10-E14 avec le quatrième chiffre .2}	N32.3	Diverticule de la vessie
N10	Néphrite tubulo-interstitielle aiguë	N32.4	Rupture de la vessie, non traumatique
N12	Néphrite tubulo-interstitielle, non précisée comme aiguë ou chronique	N34.0	Abcès urétral
N13.5	Coudure et rétrécissement urétral, sans hydronéphrose	N35.8	Autres rétrécissements urétraux
N13.8	Autres uropathies obstructives et par reflux	N36.0	Fistule urétrale
N13.9	Uropathie obstructive et par reflux, sans précision	N36.1	Diverticule urétral
N15.10	Abcès rénal	N39.0	Infection des voies urinaires, siège non précisé
N15.11	Abcès périrénal	N43.1	Hydrocèle infectée
N17.01	Insuffisance rénale aiguë avec nécrose tubulaire: Stade 1	N44.0	Torsion du testicule
N17.02	Insuffisance rénale aiguë avec nécrose tubulaire: Stade 2	N44.1	Torsion hydatide
N17.03	Insuffisance rénale aiguë avec nécrose tubulaire: Stade 3	N45.0	Orchite, épididymite et épididymo-orchite, avec abcès
N17.09	Insuffisance rénale aiguë avec nécrose tubulaire: Stade, sans précision	N76.4	Abcès de la vulve
N17.11	Insuffisance rénale aiguë avec nécrose corticale aiguë: Stade 1	N82.0	Fistule vésico-vaginale
N17.12	Insuffisance rénale aiguë avec nécrose corticale aiguë: Stade 2	N82.1	Autres fistules de l'appareil génito-urinaire de la femme
N17.13	Insuffisance rénale aiguë avec nécrose corticale aiguë: Stade 3	N82.2	Fistule du vagin à l'intestin grêle
N17.19	Insuffisance rénale aiguë avec nécrose corticale aiguë: Stade, sans précision	N82.3	Fistule du vagin au côlon
N17.21	Insuffisance rénale aiguë avec nécrose médullaire: Stade 1	N82.4	Autres fistules intestino-génitales chez la femme
N17.22	Insuffisance rénale aiguë avec nécrose médullaire: Stade 2	N82.5	Fistule génito-cutanée chez la femme
N17.23	Insuffisance rénale aiguë avec nécrose médullaire: Stade 3	N82.8	Autres fistules de l'appareil génital de la femme
N17.29	Insuffisance rénale aiguë avec nécrose médullaire: Stade, sans précision	N82.9	Fistule de l'appareil génital de la femme, sans précision
N17.81	Autres insuffisances rénales aiguës: Stade 1	N83.5	Torsion de l'ovaire, du pédicule ovarien et de la trompe de Fallope
N17.82	Autres insuffisances rénales aiguës: Stade 2	N99.1	Rétrécissement urétral après un acte à visée diagnostique et thérapeutique
N17.83	Autres insuffisances rénales aiguës: Stade 3	P02.1	Fœtus et nouveau-né affectés par d'autres formes de décollement et d'hémorragie placentaires
N17.89	Autres insuffisances rénales aiguës: Stade, sans précision	P03.1	Fœtus et nouveau-né affectés par d'autres présentations et positions vicieuses du fœtus et disproportions fœto-pelviennes au cours du travail et de l'accouchement
N17.91	Insuffisance rénale aiguë, sans précision: Stade 1	P04.0	Fœtus et nouveau-né affectés par une anesthésie et par une analgésie de la mère, au cours de la grossesse, du travail et de l'accouchement
N17.92	Insuffisance rénale aiguë, sans précision: Stade 2	P10.0	Hémorragie sous-durale due à un traumatisme obstétrical
N17.93	Insuffisance rénale aiguë, sans précision: Stade 3		
N17.99	Insuffisance rénale aiguë, sans précision: Stade, sans précision		
N18.1	Maladie rénale chronique, stade 1		
N18.2	Maladie rénale chronique, stade 2		
N18.3	Maladie rénale chronique, stade 3		
N18.4	Maladie rénale chronique, stade 4		
N18.80	Trouble de la fonction rénale, chronique, unilatéral		
N18.89	Autre néphropathie chronique, stade non précisé		
N18.9	Maladie rénale chronique, sans précision		
N19	Insuffisance rénale, sans précision		
N20.0	Calcul du rein		
N20.2	Calcul du rein avec calcul de l'uretère		
N25.1	Diabète insipide néphrogénique		
N28.0	Ischémie et infarctus du rein		
N32.1	Fistule vésico-intestinale		
N32.2	Fistule vésicale, non classée ailleurs		
N32.3	Diverticule de la vessie		
N32.4	Rupture de la vessie, non traumatique		
N34.0	Abcès urétral		
N35.8	Autres rétrécissements urétraux		
N36.0	Fistule urétrale		
N36.1	Diverticule urétral		
N39.0	Infection des voies urinaires, siège non précisé		
N43.1	Hydrocèle infectée		
N44.0	Torsion du testicule		
N44.1	Torsion hydatide		
N45.0	Orchite, épididymite et épididymo-orchite, avec abcès		
N76.4	Abcès de la vulve		
N82.0	Fistule vésico-vaginale		
N82.1	Autres fistules de l'appareil génito-urinaire de la femme		
N82.2	Fistule du vagin à l'intestin grêle		
N82.3	Fistule du vagin au côlon		
N82.4	Autres fistules intestino-génitales chez la femme		
N82.5	Fistule génito-cutanée chez la femme		
N82.8	Autres fistules de l'appareil génital de la femme		
N82.9	Fistule de l'appareil génital de la femme, sans précision		
N83.5	Torsion de l'ovaire, du pédicule ovarien et de la trompe de Fallope		
N99.1	Rétrécissement urétral après un acte à visée diagnostique et thérapeutique		
P02.1	Fœtus et nouveau-né affectés par d'autres formes de décollement et d'hémorragie placentaires		
P03.1	Fœtus et nouveau-né affectés par d'autres présentations et positions vicieuses du fœtus et disproportions fœto-pelviennes au cours du travail et de l'accouchement		
P04.0	Fœtus et nouveau-né affectés par une anesthésie et par une analgésie de la mère, au cours de la grossesse, du travail et de l'accouchement		
P10.0	Hémorragie sous-durale due à un traumatisme obstétrical		

P10.1	Hémorragie cérébrale due à un traumatisme obstétrical	P37.3	Paludisme congénital à Plasmodium falciparum
P10.2	Hémorragie intraventriculaire due à un traumatisme obstétrical	P37.4	Autres formes de paludisme congénital
P10.3	Hémorragie sous-arachnoïdienne due à un traumatisme obstétrical	P37.8	Autres maladies infectieuses et parasitaires congénitales précisées
P10.4	Déchirure de la tente du cervelet due à un traumatisme obstétrical	P37.9	Maladie infectieuse ou parasitaire congénitale, sans précision
P10.8	Autres déchirures et hémorragies intracrâniennes dues à un traumatisme obstétrical	P52.0	Hémorragie intraventriculaire (non traumatique), degré 1, du fœtus et du nouveau-né
P10.9	Déchirure et hémorragie intracrâniennes non précisées, dues à un traumatisme obstétrical	P52.1	Hémorragie intraventriculaire (non traumatique), degré 2, du fœtus et du nouveau-né
P11.1	Autres lésions cérébrales précisées, dues à un traumatisme obstétrical	P52.2	Hémorragie intraventriculaire (non traumatique), degré 3, du fœtus et du nouveau-né
P11.2	Lésion cérébrale non précisée, due à un traumatisme obstétrical	P52.3	Hémorragie intraventriculaire (non traumatique) du fœtus et du nouveau-né, sans précision
P15.6	Adiponécrose sous-cutanée due à un traumatisme obstétrical	P52.5	Hémorragie sous-arachnoïdienne (non traumatique) du fœtus et du nouveau-né
P22.0	Syndrome de détresse respiratoire du nouveau-né	P53	Maladie hémorragique du fœtus et du nouveau-né
P23.0	Pneumonie congénitale due à un agent viral	P54.4	Hémorragie surrénalienne néonatale
P23.1	Pneumonie congénitale à Chlamydia	P56.0	Anasarque fœtoplacentaire due à une iso-immunisation
P23.2	Pneumonie congénitale à staphylocoques	P56.9	Anasarque fœtoplacentaire due à des maladies hémolytiques, autres et sans précision
P23.3	Pneumonie congénitale à streptocoques, groupe B	P57.0	Ictère nucléaire dû à une iso-immunisation
P23.4	Pneumonie congénitale à Escherichia coli	P57.8	Autres formes précisées d'ictère nucléaire
P23.5	Pneumonie congénitale à Pseudomonas	P57.9	Ictère nucléaire, sans précision
P23.6	Pneumonie congénitale due à d'autres agents bactériens	P59.1	Syndrome de la "bile épaisse"
P23.8	Pneumonie congénitale due à d'autres micro-organismes	P59.2	Ictère néonatal dû à des lésions hépatocellulaires, autres et sans précision
P23.9	Pneumonie congénitale, sans précision	P60	Coagulation intravasculaire disséminée chez le fœtus et le nouveau-né
P24.0	Aspiration néonatale de méconium	P61.0	Thrombopénie néonatale transitoire
P24.1	Aspiration néonatale de liquide amniotique et de mucus	P70.2	Diabète sucré néonatal
P24.2	Aspiration néonatale de sang	P72.1	Hyperthyroïdie transitoire néonatale
P24.3	Aspiration néonatale de lait et d'aliments régurgités	P77	Entérocolite nécrosante du fœtus et du nouveau-né
P24.8	Autres syndromes néonataux d'aspiration	P78.0	Perforation intestinale périnatale
P24.9	Syndrome néonatal d'aspiration, sans précision	P78.1	Autres péritonites néonatales
P25.0	Emphysème interstitiel survenant pendant la période périnatale	P83.0	Sclérome du nouveau-né
P25.1	Pneumothorax survenant pendant la période périnatale	P83.2	Anasarque fœtoplacentaire non due à une maladie hémolytique
P25.2	Pneumomédiastin survenant pendant la période périnatale	P90	Convulsions du nouveau-né
P25.3	Pneumopéricarde survenant pendant la période périnatale	P91.2	Leucomalacie cérébrale néonatale
P25.8	Autres affections apparentées à l'emphysème interstitiel survenant pendant la période périnatale	P91.5	Coma du nouveau-né
P26.0	Hémorragie trachéobronchique survenant pendant la période périnatale	P91.6	Encéphalopathie anoxo-ischémique [hypoxique ischémique] du nouveau-né
P26.1	Hémorragie pulmonaire massive survenant pendant la période périnatale	P91.7	Hydrocéphalie acquise du nouveau-né
P26.8	Autres hémorragies pulmonaires survenant pendant la période périnatale	P91.80	Syndrome d'enfermement et syndrome apallique chez le nouveau-né
P26.9	Hémorragie pulmonaire non précisée survenant pendant la période périnatale	P94.0	Myasthénie transitoire néonatale
P27.0	Syndrome de Wilson-Mikity	P94.2	Hypotonie congénitale
P27.1	Dysplasie broncho-pulmonaire survenant pendant la période périnatale	P96.0	Insuffisance rénale congénitale
P27.8	Autres maladies respiratoires chroniques survenant pendant la période périnatale	P96.1	Symptômes néonataux de privation dus à la toxicomanie de la mère
P27.9	Maladie respiratoire chronique non précisée survenant pendant la période périnatale	P96.2	Symptômes de privation d'une utilisation thérapeutique de médicaments chez le nouveau-né
P28.5	Insuffisance respiratoire du nouveau-né	Q00.0	Anencéphalie
P29.0	Insuffisance cardiaque néonatale	Q00.1	Cranio-rachischisis
P35.0	Syndrome de rubéole congénitale	Q00.2	Inencéphalie
P35.1	Infection congénitale à cytomégalovirus	Q01.0	Encéphalocèle frontale
P35.2	Infection virale congénitale herpétique [herpes simplex]	Q01.1	Encéphalocèle naso-frontale
P35.3	Hépatite virale congénitale	Q01.2	Encéphalocèle occipitale
P35.8	Autres maladies virales congénitales	Q01.8	Encéphalocèle d'autres localisations
P35.9	Maladie virale congénitale, sans précision	Q01.9	Encéphalocèle, sans précision
P36.0	Sepsis du nouveau-né à streptocoques, groupe B	Q03.0	Malformations de l'aqueduc de Sylvius
P36.1	Sepsis du nouveau-né à streptocoques, autres et sans précision	Q03.1	Atrésie des fentes de Luschka et du foramen de Magendie
P36.2	Sepsis du nouveau-né à staphylocoques dorés	Q03.8	Autres hydrocéphalies congénitales
P36.3	Sepsis du nouveau-né à staphylocoques, autres et sans précision	Q03.9	Hydrocéphalie congénitale, sans précision
P36.4	Sepsis du nouveau-né à Escherichia coli	Q04.0	Malformations congénitales du corps calleux
P36.5	Sepsis du nouveau-né dû à des anaérobies	Q04.1	Arhinencéphalie
P36.8	Autres sepsis bactériens du nouveau-né	Q04.2	Holoprosencéphalie
P36.9	Sepsis bactérien du nouveau-né, sans précision	Q04.3	Autres anomalies localisées du développement de l'encéphale
P37.0	Tuberculose congénitale	Q04.4	Dysplasie du septum et des voies optiques
P37.1	Toxoplasmose congénitale	Q04.5	Mégalencéphalie
P37.2	Listériose néonatale (disséminée)	Q04.6	Kystes cérébraux congénitaux
		Q04.8	Autres malformations congénitales précisées de l'encéphale

Q05.0	Spina bifida cervical, avec hydrocéphalie	Q28.20	Anévrisme artérioveineux congénital des vaisseaux cérébraux
Q05.1	Spina bifida thoracique, avec hydrocéphalie	Q28.21	Fistule artérioveineuse congénitale des vaisseaux cérébraux
Q05.2	Spina bifida lombaire, avec hydrocéphalie	Q28.28	Autres malformations artérioveineuses congénitales des vaisseaux cérébraux
Q05.3	Spina bifida sacré, avec hydrocéphalie		
Q05.4	Spina bifida, avec hydrocéphalie, sans précision	Q28.29	Malformation artérioveineuse congénitale des vaisseaux cérébraux, non précisée
Q05.5	Spina bifida cervical, sans hydrocéphalie		
Q05.6	Spina bifida thoracique, sans hydrocéphalie	Q28.30	Anévrisme congénital des vaisseaux cérébraux
Q05.7	Spina bifida lombaire, sans hydrocéphalie	Q28.31	Fistule congénitale des vaisseaux cérébraux
Q05.8	Spina bifida sacré, sans hydrocéphalie	Q28.38	Autres malformations congénitales des vaisseaux cérébraux
Q05.9	Spina bifida, sans précision	Q28.39	Malformation congénitale des vaisseaux cérébraux, non précisée
Q06.0	Amyélie		
Q06.1	Hypoplasie et dysplasie de la moelle épinière	Q30.0	Atrésie des choanes
Q06.2	Diastématomyélie	Q31.0	Ptérygion du larynx
Q06.3	Autres malformations congénitales de la queue de cheval	Q31.1	Sténose sous-glottique congénitale
Q06.4	Hydromyélie	Q31.2	Hypoplasie du larynx
Q06.8	Autres malformations congénitales précisées de la moelle épinière	Q31.3	Laryngocèle
Q07.0	Syndrome d'Arnold-Chiari	Q31.5	Laryngomalacie congénitale
Q15.0	Glaucome congénital	Q32.0	Trachéomalacie congénitale
Q20.0	Tronc artériel commun	Q32.1	Autres malformations congénitales de la trachée
Q20.1	Ventricule droit à double issue [Double outlet right ventricle]	Q32.2	Bronchomalacie congénitale
Q20.2	Ventricule gauche à double issue [Double outlet left ventricle]	Q32.3	Sténose bronchique congénitale
Q20.3	Communication ventriculo-auriculaire discordante	Q32.4	Autres malformations congénitales des bronches
Q20.4	Ventricule à double issue [Double inlet ventricle]	Q33.0	Poumon kystique congénital
Q20.5	Communication auriculo-ventriculaire discordante	Q33.2	Séquestration pulmonaire (congénitale)
Q21.1	Communication interauriculaire	Q33.3	Agénésie du poumon
Q21.2	Communication auriculo-ventriculaire	Q33.4	Bronchiectasie congénitale
Q21.3	Tétralogie de Fallot	Q33.6	Hypoplasie et dysplasie du poumon
Q21.4	Communication aorto-pulmonaire	Q37.0	Fente de la voûte du palais avec fente labiale bilatérale
Q21.80	Pentalogie de Fallot	Q37.1	Fente de la voûte du palais avec fente labiale unilatérale
Q22.0	Atrésie de la valve pulmonaire	Q37.2	Fente du voile du palais avec fente labiale bilatérale
Q22.1	Sténose congénitale de la valve pulmonaire	Q37.3	Fente du voile du palais avec fente labiale unilatérale
Q22.4	Sténose congénitale de la valvule tricuspide	Q37.4	Fente de la voûte et du voile du palais avec fente labiale bilatérale
Q22.5	Maladie d'Ebstein		
Q22.6	Hypoplasie du cœur droit	Q37.5	Fente de la voûte et du voile du palais avec fente labiale unilatérale
Q22.8	Autres malformations congénitales de la valvule tricuspide	Q37.8	Fente palatine, sans précision, avec fente labiale bilatérale
Q22.9	Malformation congénitale de la valvule tricuspide, sans précision	Q37.9	Fente palatine, sans précision, avec fente labiale unilatérale
Q23.0	Sténose congénitale de la valvule aortique	Q38.7	Poche pharyngée
Q23.1	Insuffisance congénitale de la valvule aortique	Q39.0	Atrésie de l'œsophage, sans fistule
Q23.2	Sténose mitrale congénitale	Q39.1	Atrésie de l'œsophage avec fistule trachéo-œsophagienne
Q23.3	Insuffisance mitrale congénitale	Q39.2	Fistule trachéo-œsophagienne congénitale, sans atrésie
Q23.4	Hypoplasie du cœur gauche	Q39.3	Sténose et rétrécissement congénitaux de l'œsophage
Q23.8	Autres malformations congénitales des valvules aortique et mitrale	Q39.4	Ptérygion de l'œsophage
Q23.9	Malformation congénitale des valvules aortique et mitrale, sans précision	Q40.0	Sténose hypertrophique congénitale du pylore
Q24.2	Cœur triatrial	Q41.0	Absence, atrésie et sténose congénitales du duodénum
Q24.3	Sténose de l'infundibulum pulmonaire	Q41.1	Absence, atrésie et sténose congénitales du jéjunum
Q24.4	Sténose sous-aortique congénitale	Q41.2	Absence, atrésie et sténose congénitales de l'iléon
Q24.5	Malformation des vaisseaux coronaires	Q41.8	Absence, atrésie et sténose congénitales d'autres localisations précisées de l'intestin grêle
Q24.6	Bloc congénital du cœur	Q41.9	Absence, atrésie et sténose congénitales de l'intestin grêle, sans précision de localisation
Q24.8	Autres malformations cardiaques congénitales précisées	Q42.0	Absence, atrésie et sténose congénitales du rectum, avec fistule
Q25.1	Coarctation de l'aorte	Q42.1	Absence, atrésie et sténose congénitales du rectum, sans fistule
Q25.2	Atrésie de l'aorte	Q42.2	Absence, atrésie et sténose congénitales de l'anus, avec fistule
Q25.3	Sténose de l'aorte (congénitale)	Q42.3	Absence, atrésie et sténose congénitales de l'anus, sans fistule
Q25.5	Atrésie de l'artère pulmonaire	Q42.8	Absence, atrésie et sténose congénitales d'autres localisations du côlon
Q25.6	Sténose (congénitale) de l'artère pulmonaire		
Q26.2	Retour veineux pulmonaire anormal total	Q42.9	Absence, atrésie et sténose congénitales du côlon, sans précision de localisation
Q26.3	Retour veineux pulmonaire anormal partiel		
Q28.00	Anévrisme artérioveineux congénital des vaisseaux précérébraux	Q43.0	Diverticule de Meckel
Q28.01	Fistule artérioveineuse congénitale des vaisseaux précérébraux	Q43.1	Maladie de Hirschsprung
Q28.08	Autres malformations artérioveineuses congénitales des vaisseaux précérébraux	Q43.3	Malformations congénitales de fixation de l'intestin
Q28.09	Malformation artérioveineuse congénitale des vaisseaux précérébraux, non précisée	Q44.2	Atrésie des voies biliaires
Q28.10	Anévrisme congénital des vaisseaux précérébraux	Q44.3	Sténose et rétrécissement congénitaux des voies biliaires
Q28.11	Fistule congénitale des vaisseaux précérébraux	Q44.6	Maladie kystique du foie
Q28.18	Autres malformations congénitales des vaisseaux précérébraux	Q44.7	Autres malformations congénitales du foie
Q28.19	Malformation congénitale des vaisseaux précérébraux, non précisée	Q45.0	Agénésie, aplasie et hypoplasie du pancréas
		Q45.1	Pancréas annulaire
		Q45.2	Kyste pancréatique congénital
		Q45.3	Autres malformations congénitales du pancréas et du canal pancréatique

Q56.0	Hermaphroditisme, non classé ailleurs	Q85.8	Autres phacomatoses, non classées ailleurs
Q56.1	Pseudo-hermaphroditisme masculin, non classé ailleurs	Q85.9	Phacomatose, sans précision
Q56.2	Pseudo-hermaphroditisme féminin, non classé ailleurs	Q86.1	Embryopathie due aux antiépileptiques
Q56.3	Pseudo-hermaphroditisme, sans précision	Q86.2	Dysmorphisme dû à la warfarine
Q56.4	Sexe indéterminé, sans précision	Q87.0	Syndromes congénitaux malformatifs atteignant principalement l'aspect de la face
Q60.0	Agénésie rénale, unilatérale	Q87.1	Syndromes congénitaux malformatifs associés principalement à une petite taille
Q60.1	Agénésie rénale, bilatérale	Q87.2	Syndromes congénitaux malformatifs impliquant principalement les membres
Q60.2	Agénésie rénale, sans précision	Q87.3	Syndromes congénitaux malformatifs comprenant un gigantisme néonatal
Q60.3	Hypoplasie rénale unilatérale	Q87.4	Syndrome de Marfan
Q60.4	Hypoplasie rénale bilatérale	Q87.8	Autres syndromes congénitaux malformatifs précisés, non classés ailleurs
Q60.5	Hypoplasie rénale, sans précision	Q89.1	Malformations congénitales des surrénales
Q60.6	Syndrome de Potter	Q89.4	Jumeaux soudés
Q61.1	Rein polykystique, autosomique récessif	Q90.0	Trisomie 21, non-disjonction méiotique
Q64.1	Exstrophie vésicale	Q90.1	Trisomie 21, mosaïque chromosomique (non-disjonction mitotique)
Q64.2	Valvules urétrales postérieures congénitales	Q90.2	Trisomie 21, translocation
Q64.3	Autres formes d'atrésie et de sténose (congénitale) de l'urètre et du col de la vessie	Q90.9	Syndrome de Down, sans précision
Q74.3	Arthrogrypose congénitale multiple	Q91.0	Trisomie 18, non-disjonction méiotique
Q75.0	Craniosynostose	Q91.1	Trisomie 18, mosaïque chromosomique (non-disjonction mitotique)
Q75.1	Dysostose crânio-faciale	Q91.2	Trisomie 18, translocation
Q75.2	Hypertélorisme	Q91.3	Syndrome d'Edwards, sans précision
Q75.3	Macrocéphalie	Q91.4	Trisomie 13, non-disjonction méiotique
Q75.4	Dysostose mandibulo-faciale	Q91.5	Trisomie 13, mosaïque chromosomique (non-disjonction mitotique)
Q75.5	Dysostose oculo-mandibulaire	Q91.6	Trisomie 13, translocation
Q75.8	Autres malformations congénitales précisées des os du crâne et de la face	Q91.7	Syndrome de Patau, sans précision
Q75.9	Malformation congénitale des os du crâne et de la face, sans précision	Q92.0	Trisomie d'un chromosome entier, non-disjonction méiotique
Q76.1	Syndrome de Klippel-Feil	Q92.1	Trisomie d'un chromosome entier, mosaïque chromosomique (non-disjonction mitotique)
Q77.0	Achondrogénésie	Q92.2	Trisomie partielle majeure
Q77.1	Insuffisance staturale thanatophore	Q92.3	Trisomie partielle mineure
Q77.2	Syndrome des côtes courtes	Q92.4	Duplications vues seulement à la prométaphase
Q77.3	Chondrodysplasie ponctuée	Q92.5	Duplications avec autres réarrangements complexes
Q77.4	Achondroplasie	Q92.6	Chromosomes marqueurs supplémentaires
Q77.5	Dysplasie diastrophique	Q92.7	Triploïdie et polyplôdie
Q77.6	Dysplasie chondro-ectodermique	Q92.8	Autres trisomies et trisomies partielles précisées des autosomes
Q77.7	Dysplasie spondylo-épiphyse	Q92.9	Trisomie et trisomie partielle des autosomes, sans précision
Q77.8	Autres ostéochondrodysplasies avec anomalies de la croissance des os longs et du rachis	Q93.0	Monosomie d'un chromosome entier, non-disjonction méiotique
Q77.9	Ostéochondrodysplasie avec anomalies de la croissance des os longs et du rachis, sans précision	Q93.1	Monosomie d'un chromosome entier, mosaïque chromosomique (non-disjonction mitotique)
Q78.0	Ostéogénèse imparfaite	Q93.2	Chromosome remplacé par un anneau ou dicentrique
Q78.1	Dysplasie polyostotique fibreuse [maladie de Jaffé-Lichtenstein]	Q93.3	Délétion du bras court du chromosome 4
Q78.2	Ostéopétrose	Q93.4	Délétion du bras court du chromosome 5
Q78.3	Dysplasie diaphysaire progressive	Q93.5	Autres délétions partielles d'un chromosome
Q78.4	Enchondromatose	Q93.6	Délétions vues seulement à la prométaphase
Q78.6	Exostoses multiples congénitales	Q93.7	Délétions avec autres réarrangements complexes
Q78.9	Ostéochondrodysplasie, sans précision	Q93.8	Autres délétions des autosomes
Q79.0	Hernie diaphragmatique congénitale	Q93.9	Délétion des autosomes, sans précision
Q79.1	Autres malformations congénitales du diaphragme	Q95.2	Réarrangement autosomique équilibré chez un sujet anormal
Q79.2	Exomphale	Q95.3	Réarrangement sexuel/autosomique équilibré chez un sujet anormal
Q79.3	Gastroschisis	Q95.4	Sujet avec marqueur d'hétérochromatine
Q79.4	Aplasia congénitale de la musculature abdominale	Q95.5	Sujet avec site autosomique fragile
Q79.5	Autres malformations congénitales de la paroi abdominale	Q95.8	Autres réarrangements équilibrés et marqueurs structurels
Q79.6	Syndrome d'Ehlers-Danlos	Q95.9	Réarrangement équilibré et marqueur structurel, sans précision
Q80.0	Ichtyose vulgaire	Q99.0	Chimère 46,XX/46,XY
Q80.1	Ichtyose liée au chromosome X	Q99.1	Hermaphrodite vrai 46,XX
Q80.2	Ichtyose lamellaire	Q99.2	Chromosome X fragile
Q80.3	Erythrodermie ichtyosiforme bulleuse congénitale	R02	Gangrène, non classée ailleurs
Q80.4	Fœtus Arlequin	R16.2	Hépatomégalie avec splénomégalie, non classées ailleurs
Q80.8	Autres ichtyoses congénitales	R29.1	Méningisme
Q80.9	Ichtyose congénitale, sans précision	R40.2	Coma, sans précision
Q81.0	Epidermolyse bulleuse simple	R56.8	Convulsions, autres et non précisées
Q81.1	Epidermolyse bulleuse létale	S01.35	Plaie ouverte de l'oreille et de l'appareil auditif: Canal auditif
Q81.2	Epidermolyse bulleuse dystrophique	S01.36	Plaie ouverte de l'oreille et de l'appareil auditif: Osselets
Q81.8	Autres épidermolyses bulleuses		
Q81.9	Epidermolyse bulleuse, sans précision		
Q82.4	Dysplasie ectodermique (anhidrotique)		
Q85.0	Neurofibromatose (non maligne)		
Q85.1	Sclérose tubéreuse		

S01.37	Plaie ouverte de l'oreille et de l'appareil auditif: Tympan	S09.2	Rupture traumatique du tympan
S01.38	Plaie ouverte de l'oreille et de l'appareil auditif: Oreille interne	S09.9	Lésion traumatique de la tête, sans précision
S01.39	Plaie ouverte de l'oreille et de l'appareil auditif: Autres parties et parties multiples de l'oreille et de l'appareil auditif	S11.01	Trachée thoracique: Larynx
S01.50	Plaie ouverte de la lèvre et de la cavité buccale: Bouche, partie non précisée	S11.02	Trachée thoracique: trachée cervicale, partie cervicale
S01.52	Plaie ouverte de la lèvre et de la cavité buccale: Muqueuse de la joue	S11.1	Plaie ouverte avec atteinte de la thyroïde
S01.53	Plaie ouverte de la lèvre et de la cavité buccale: Gencive (processus alvéolaire)	S11.21	Plaie ouverte avec atteinte du pharynx et de l'œsophage cervical: Pharynx
S01.54	Plaie ouverte de la lèvre et de la cavité buccale: Langue et plancher de la bouche	S11.22	Plaie ouverte avec atteinte du pharynx et de l'œsophage cervical: Œsophage cervical
S01.55	Plaie ouverte de la lèvre et de la cavité buccale: Palais	S12.0	Fracture de la première vertèbre cervicale
S01.59	Plaie ouverte de la lèvre et de la cavité buccale: Autres parties et parties multiples des lèvres et de la cavité buccale	S12.1	Fracture de la deuxième vertèbre cervicale
S02.0	Fracture de la voûte du crâne	S12.21	Fracture de la 3ème vertèbre cervicale
S02.1	Fracture de la base du crâne	S12.22	Fracture de la 4ème vertèbre cervicale
S02.2	Fracture des os du nez	S12.23	Fracture de la 5ème vertèbre cervicale
S02.3	Fracture du plancher de l'orbite	S12.24	Fracture de la 6ème vertèbre cervicale
S02.4	Fracture des os malaires et maxillaires	S12.25	Fracture de la 7ème vertèbre cervicale
S02.60	Fracture du maxillaire inférieur: Partie non précisée	S12.7	Fractures multiples des vertèbres cervicales
S02.61	Fracture du maxillaire inférieur: Apophyse condylienne	S12.8	Fracture d'autres parties du cou
S02.62	Fracture du maxillaire inférieur: Sub-condylienne	S12.9	Fracture du cou, partie non précisée
S02.63	Fracture du maxillaire inférieur: Apophyse coronoïde	S13.0	Rupture traumatique d'un disque intervertébral cervical
S02.64	Fracture du maxillaire inférieur: Branche maxillaire, SAI	S13.10	Luxation d'une vertèbre cervicale: Niveau SAI
S02.65	Fracture du maxillaire inférieur: Angle maxillaire	S13.11	Luxation d'une vertèbre cervicale: C1/C2
S02.66	Fracture du maxillaire inférieur: Symphyse maxillaire	S13.12	Luxation d'une vertèbre cervicale: C2/C3
S02.67	Fracture du maxillaire inférieur: Partie alvéolaire	S13.13	Luxation d'une vertèbre cervicale: C3/C4
S02.68	Fracture du maxillaire inférieur: Maxillaire, autre partie ou partie non précisée	S13.14	Luxation d'une vertèbre cervicale: C4/C5
S02.69	Fracture du maxillaire inférieur: Parties multiples	S13.15	Luxation d'une vertèbre cervicale: C5/C6
S05.2	Lacération et rupture oculaires avec protrusion ou perte de tissu intra-oculaire	S13.16	Luxation d'une vertèbre cervicale: C6/C7
S05.3	Lacération oculaire sans protrusion ou perte de tissu intra-oculaire	S13.17	Luxation d'une vertèbre cervicale: C7/D1
S05.4	Plaie pénétrante de l'orbite, avec ou sans corps étranger	S13.18	Luxation d'une vertèbre cervicale: Autre
S05.5	Plaie pénétrante du globe oculaire, avec corps étranger	S13.2	Luxations de parties autres et non précisées du cou
S05.6	Plaie pénétrante du globe oculaire, sans corps étranger	S13.3	Luxations multiples du cou
S05.7	Arrachement de l'œil	S14.0	Commotion et œdème de la moelle cervicale
S05.8	Autres lésions traumatiques de l'œil et de l'orbite	S14.10	Lésion de la moelle cervicale, SAI
S06.0	Commotion	S14.11	Lésion transversale complète de la moelle cervicale
S06.1	Œdème cérébral traumatique	S14.12	Lésion centrale de la moelle cervicale (lésion transversale incomplète)
S06.20	Lésion traumatique cérébrale et cérébelleuse diffuse, SAI	S14.13	Autres lésions transversales incomplètes de la moelle cervicale
S06.21	Contusion cérébrale diffuse	S14.2	Lésion traumatique d'une racine nerveuse du rachis cervical
S06.22	Contusion cérébelleuse diffuse	S14.3	Lésion traumatique du plexus brachial
S06.23	Hématomes cérébral et cérébelleux multiples	S14.5	Lésion traumatique des nerfs sympathiques cervicaux
S06.28	Autres lésions cérébrales et cérébelleuses diffuses	S14.70	Niveau fonctionnel d'une lésion de la moelle cervicale: Niveau SAI
S06.30	Atteinte limitée ou circonscrite du tissu cérébral, SAI	S14.71	Niveau fonctionnel d'une lésion de la moelle cervicale: C1
S06.31	Contusion cérébrale circonscrite	S14.72	Niveau fonctionnel d'une lésion de la moelle cervicale: C2
S06.32	Contusion cérébelleuse circonscrite	S14.73	Niveau fonctionnel d'une lésion de la moelle cervicale: C3
S06.33	Hématome cérébral circonscrit	S14.74	Niveau fonctionnel d'une lésion de la moelle cervicale: C4
S06.34	Hématome cérébelleux circonscrit	S14.75	Niveau fonctionnel d'une lésion de la moelle cervicale: C5
S06.38	Autres lésions cérébrales et cérébelleuses circonscrites	S14.76	Niveau fonctionnel d'une lésion de la moelle cervicale: C6
S06.4	Hémorragie épidurale	S14.77	Niveau fonctionnel d'une lésion de la moelle cervicale: C7
S06.5	Hémorragie sous-durale traumatique	S14.78	Niveau fonctionnel d'une lésion de la moelle cervicale: C8
S06.6	Hémorragie sous-arachnoïdienne traumatique	S15.00	Lésion traumatique de la carotide: carotide, partie non précisée
S06.70	Perte de connaissance/coma lors de traumatisme crâno-cérébral: Moins de 30 minutes	S15.01	Lésion traumatique de la carotide: A. carotide commune
S06.71	Perte de connaissance/coma lors de traumatisme crâno-cérébral: de 30 minutes à 24 heures	S15.02	Lésion traumatique de la carotide: A. carotide externe
S06.72	Perte de connaissance/coma lors de traumatisme crâno-cérébral: Plus de 24 heures, avec retour au stade de connaissance antérieur	S15.03	Lésion traumatique de la carotide: A. carotide interne
S06.79	Perte de connaissance/coma lors de traumatisme crâno-cérébral: Durée non précisée	S15.3	Lésion traumatique de la veine jugulaire interne
S06.8	Autres lésions traumatiques intracrâniennes	S17.0	Ecrasement du larynx et de la trachée
S06.9	Lésion traumatique intracrânienne, sans précision	S17.8	Ecrasement d'autres parties du cou
S07.0	Ecrasement de la face	S17.9	Ecrasement du cou, partie non précisée
S07.1	Ecrasement du crâne	S21.1	Plaie ouverte de la paroi thoracique antérieure
S07.8	Ecrasement d'autres parties de la tête	S21.2	Plaie ouverte de la paroi thoracique postérieure
S07.9	Ecrasement de la tête, partie non précisée	S21.7	Plaies ouvertes multiples de la paroi thoracique
		S21.80	Plaie ouverte non précisée d'une autre partie du thorax
		S21.83	Plaie ouverte (n'importe quelle partie du thorax) communiquant avec une lésion intrathoracique
		S21.87	Lésion des tissus mous de stade I lors de fracture ouverte ou de luxation du thorax
		S21.88	Lésion des tissus mous de stade II lors de fracture ouverte ou de luxation du thorax
		S21.89	Lésion des tissus mous de stade III lors de fracture ouverte ou de luxation du thorax
		S21.9	Plaie ouverte du thorax, partie non précisée

S22.00	Fracture d'une vertèbre dorsale: Niveau non précisé	S31.0	Plaie ouverte des lombes et du bassin
S22.01	Fracture d'une vertèbre dorsale: D1 et D2	S31.1	Plaie ouverte de la paroi abdominale
S22.02	Fracture d'une vertèbre dorsale: D3 et D4	S31.3	Plaie ouverte du scrotum et des testicules
S22.03	Fracture d'une vertèbre dorsale: D5 et D6	S31.7	Plaies ouvertes multiples de l'abdomen, des lombes et du bassin
S22.04	Fracture d'une vertèbre dorsale: D7 et D8		
S22.05	Fracture d'une vertèbre dorsale: D9 et D10	S31.80	Plaie ouverte d'autres parties non précisées de l'abdomen
S22.06	Fracture d'une vertèbre dorsale: D11 et D12	S31.83	Plaie ouverte (toute partie de l'abdomen, de la région lombosacrée et du bassin) associée à une lésion intraabdominale
S22.1	Fractures multiples du rachis dorsal		
S22.2	Fracture du sternum		
S22.40	Fractures multiples de côtes: SAI	S31.87	Lésion des tissus mous de stade I lors de fracture ou de luxation ouverte de la colonne lombaire et du bassin
S22.41	Fractures multiples de côtes: Avec fracture de la 1ère côte		
S22.44	Fractures multiples de côtes: Avec fractures de quatre côtes ou plus	S31.88	Lésion des tissus mous de stade II lors de fracture ou de luxation ouverte de la colonne lombaire et du bassin
S22.5	Volet costal	S31.89	Lésion des tissus mous de stade III lors de fracture ou de luxation ouverte de la colonne lombaire et du bassin
S23.0	Rupture traumatique d'un disque intervertébral dorsal	S32.00	Fracture d'une vertèbre lombaire: Niveau non précisé
S23.10	Luxation d'une vertèbre dorsale: Niveau non précisé	S32.01	Fracture d'une vertèbre lombaire: L1
S23.11	Luxation d'une vertèbre dorsale: D1/D2 et D2/D3	S32.02	Fracture d'une vertèbre lombaire: L2
S23.12	Luxation d'une vertèbre dorsale: D3/D4 et D4/D5	S32.03	Fracture d'une vertèbre lombaire: L3
S23.13	Luxation d'une vertèbre dorsale: D5/D6 et D6/D7	S32.04	Fracture d'une vertèbre lombaire: L4
S23.14	Luxation d'une vertèbre dorsale: D7/D8 et D8/D9	S32.05	Fracture d'une vertèbre lombaire: L5
S23.15	Luxation d'une vertèbre dorsale: D9/D10 et D10/D11	S32.1	Fracture du sacrum
S23.16	Luxation d'une vertèbre dorsale: D11/D12	S32.2	Fracture du coccyx
S23.17	Luxation d'une vertèbre dorsale: D12/L1	S32.82	Fracture de parties autres et non précisées du rachis lombaire et du bassin: Colonne lombaire et sacrum, partie non précisée
S24.0	Commotion et œdème de la moelle dorsale		
S24.10	Lésion médullaire dorsale sans autre précision	S32.89	Fracture de parties autres et non précisées du rachis lombaire et du bassin: Autres parties et parties multiples du bassin
S24.11	Lésion transversale complète de la moelle dorsale		
S24.12	Lésion centrale de la moelle dorsale (lésion transversale incomplète)	S33.0	Rupture traumatique d'un disque intervertébral lombaire
S24.2	Lésion traumatique d'une racine nerveuse du rachis dorsal	S33.10	Luxation d'une vertèbre lombaire: Niveau non précisé
S24.4	Lésion traumatique de nerfs sympathiques du thorax	S33.11	Luxation d'une vertèbre lombaire: L1/L2
S24.70	Niveau fonctionnel d'une lésion de la moelle dorsale: Niveau SAI	S33.12	Luxation d'une vertèbre lombaire: L2/L3
S24.71	Niveau fonctionnel d'une lésion de la moelle dorsale: D1	S33.13	Luxation d'une vertèbre lombaire: L3/L4
S24.72	Niveau fonctionnel d'une lésion de la moelle dorsale: D2/D3	S33.14	Luxation d'une vertèbre lombaire: L4/L5
S24.73	Niveau fonctionnel d'une lésion de la moelle dorsale: D4/D5	S33.15	Luxation d'une vertèbre lombaire: L5/S1
S24.74	Niveau fonctionnel d'une lésion de la moelle dorsale: D6/D7	S34.0	Commotion et œdème de la moelle lombaire [cône médullaire]
S24.75	Niveau fonctionnel d'une lésion de la moelle dorsale: D8/D9	S34.10	Lésion transversale complète de la moelle lombaire
S24.76	Niveau fonctionnel d'une lésion de la moelle dorsale: D10/D11	S34.11	Lésion transversale incomplète de la moelle lombaire
S24.77	Niveau fonctionnel d'une lésion de la moelle dorsale: D12	S34.18	Autre lésion de la moelle lombaire
S25.0	Lésion traumatique de l'aorte thoracique	S34.2	Lésion traumatique de la racine nerveuse du rachis lombaire et sacré
S25.1	Lésion traumatique de l'artère innominée ou sous-clavière	S34.30	Syndrome traumatique complet de la queue de cheval
S25.2	Lésion traumatique de la veine cave supérieure	S34.31	Syndrome traumatique incomplet de la queue de cheval
S25.3	Lésion traumatique de la veine innominée ou sous-clavière	S34.38	Lésion autre et non précisée de la queue de cheval
S26.0	Hémopéricarde traumatique	S34.4	Lésion traumatique du plexus lombo-sacré
S26.81	Contusion cardiaque	S34.5	Lésion traumatique des nerfs sympathiques lombaires, sacrés et du bassin
S26.82	Déchirure cardiaque sans ouverture d'une cavité du cœur		
S26.83	Déchirure cardiaque avec ouverture d'une cavité du cœur	S34.70	Niveau fonctionnel d'une lésion médullaire lombo-sacrée: Niveau SAI
S26.88	Autre lésion du cœur		
S26.9	Lésion traumatique du cœur, sans précision	S34.71	Niveau fonctionnel d'une lésion médullaire lombo-sacrée: L1
S27.0	Pneumothorax traumatique	S34.72	Niveau fonctionnel d'une lésion médullaire lombo-sacrée: L2
S27.1	Hémithorax traumatique	S34.73	Niveau fonctionnel d'une lésion médullaire lombo-sacrée: L3
S27.2	Hémopneumothorax traumatique	S34.74	Niveau fonctionnel d'une lésion médullaire lombo-sacrée: L4
S27.32	Déchirure du poumon	S34.75	Niveau fonctionnel d'une lésion médullaire lombo-sacrée: L5
S27.38	Lésion traumatique autre et sans précision	S34.76	Niveau fonctionnel d'une lésion médullaire lombo-sacrée: S1
S27.4	Lésion traumatique des bronches	S34.77	Niveau fonctionnel d'une lésion médullaire lombo-sacrée: S2-S5
S27.5	Lésion traumatique de la trachée thoracique	S35.0	Lésion traumatique de l'aorte abdominale
S27.6	Lésion traumatique de la plèvre	S35.1	Lésion traumatique de la veine cave inférieure
S27.7	Lésions traumatiques multiples des organes intrathoraciques	S35.2	Lésion traumatique de l'artère cœliaque ou mésentérique
S27.81	Lésion traumatique d'autres organes et structures intrathoraciques précisés: Diaphragme	S35.3	Lésion traumatique de la veine porte ou splénique
S27.82	Lésion traumatique d'autres organes et structures intrathoraciques précisés: Canal thoracique	S35.4	Lésion traumatique des vaisseaux sanguins du rein
S27.83	Lésion traumatique d'autres organes et structures intrathoraciques précisés: Œsophage, partie thoracique	S35.5	Lésion traumatique des vaisseaux sanguins iliaques
S27.84	Lésion traumatique d'autres organes et structures intrathoraciques précisés: Thymus	S35.7	Lésion traumatique de multiples vaisseaux sanguins au niveau de l'abdomen, des lombes et du bassin
S27.88	Lésion traumatique d'autres organes et structures intrathoraciques précisés: Autres organes et structures intrathoraciques précisées	S35.8	Lésion traumatique d'autres vaisseaux sanguins au niveau de l'abdomen, des lombes et du bassin
S27.9	Lésion traumatique d'un organe intrathoracique non précisé	S35.9	Lésion traumatique de vaisseaux sanguins non précisés, au niveau de l'abdomen, des lombes et du bassin
S28.0	Ecrasement du thorax	S36.01	Hématome splénique
S28.1	Amputation traumatique d'une partie du thorax	S36.02	Déchirure de la capsule de la rate, sans atteinte plus importante du parenchyme
		S36.03	Déchirure de la rate, avec atteinte du parenchyme

S36.10	Lésion du foie, SAI	S65.9	Lésion traumatique d'un vaisseau sanguin non précisé, au niveau du poignet et de la main
S36.11	Contusion et hématome du foie	S67.0	Ecrasement du pouce et d'autre(s) doigt(s)
S36.12	Déchirure hépatique, SAI	S67.8	Ecrasement de parties autres et non précisées du poignet et de la main
S36.13	Déchirure minime hépatique	S70.1	Contusion de la cuisse
S36.14	Déchirure hépatique modérée	S75.7	Lésion traumatique de multiples vaisseaux sanguins au niveau de la hanche et de la cuisse
S36.15	Déchirure hépatique majeure	S75.8	Lésion traumatique d'autres vaisseaux sanguins au niveau de la hanche et de la cuisse
S36.16	Autre lésion du foie	S75.9	Lésion traumatique d'un vaisseau sanguin non précisé, au niveau de la hanche et de la cuisse
S36.17	Lésion traumatique: vésicule biliaire	S77.0	Ecrasement de la hanche
S36.18	Lésion traumatique: canal biliaire	S77.1	Ecrasement de la cuisse
S36.40	Lésion traumatique de l'intestin grêle: Intestin grêle, partie non précisée	S77.2	Ecrasement de la hanche et de la cuisse
S36.50	Lésion traumatique du côlon: Gros intestin/côlon, partie non précisée	S82.11	Fracture de l'extrémité supérieure du tibia: Avec fracture du péroné (toute partie)
S36.52	Lésion traumatique du côlon: Côlon transverse	S82.41	Fracture du péroné seul: Partie proximale
S36.53	Lésion traumatique du côlon: Côlon descendant	S85.1	Lésion traumatique de l'artère tibiale (antérieure) (postérieure)
S36.59	Lésion traumatique du côlon: Autres parties et parties multiples du gros intestin	S85.2	Lésion traumatique de l'artère péronière
S36.6	Lésion traumatique du rectum	S85.7	Lésion traumatique de multiples vaisseaux sanguins au niveau de la jambe
S36.7	Lésion traumatique de multiples organes intra-abdominaux	S85.9	Lésion traumatique d'un vaisseau sanguin non précisé, au niveau de la jambe
S36.81	Lésion traumatique: Péritoine	S87.0	Ecrasement du genou
S36.83	Lésion traumatique: Rétropéritoine	S87.8	Ecrasement de parties autres et non précisées de la jambe
S37.02	Déchirure de rein	S95.0	Lésion traumatique de l'artère dorsale du pied
S37.1	Lésion traumatique de l'uretère	S95.1	Lésion traumatique de l'artère plantaire du pied
S38.0	Ecrasement des organes génitaux externes	S95.2	Lésion traumatique de la veine dorsale du pied
S38.1	Ecrasement de parties autres et non précisées de l'abdomen, des lombes et du bassin	S95.7	Lésion traumatique de multiples vaisseaux sanguins au niveau de la cheville et du pied
S38.3	Amputation traumatique de parties autres et non précisées de l'abdomen, des lombes et du bassin	S95.8	Lésion traumatique d'autres vaisseaux sanguins au niveau de la cheville et du pied
S42.21	Fracture de l'extrémité supérieure de l'humérus: Tête	S95.9	Lésion traumatique d'un vaisseau sanguin non précisé, au niveau de la cheville et du pied
S42.29	Fracture de l'extrémité supérieure de l'humérus: Autres parties et parties multiples	S97.0	Ecrasement de la cheville
S42.3	Fracture de la diaphyse de l'humérus	S97.1	Ecrasement d'un (des) orteil(s)
S45.0	Lésion traumatique de l'artère axillaire	S97.8	Ecrasement d'autres parties de la cheville et du pied
S45.1	Lésion traumatique de l'artère brachiale	T04.0	Ecrasement de la tête avec écrasement du cou
S45.2	Lésion traumatique de la veine axillaire et brachiale	T04.1	Ecrasement du thorax et de l'abdomen, du thorax et de la région lombo-sacrée ou du thorax et du bassin
S45.3	Lésion traumatique d'une veine superficielle au niveau de l'épaule et du bras	T04.2	Ecrasement de plusieurs parties de(s) membre(s) supérieur(s)
S45.7	Lésion traumatique de multiples vaisseaux sanguins au niveau de l'épaule et du bras	T04.3	Ecrasement de plusieurs parties de(s) membre(s) inférieur(s)
S45.8	Lésion traumatique d'autres vaisseaux sanguins au niveau de l'épaule et du bras	T04.4	Ecrasement de plusieurs parties de(s) membre(s) supérieur(s) avec membre(s) inférieur(s)
S45.9	Lésion traumatique d'un vaisseau sanguin non précisé, au niveau de l'épaule et du bras	T04.7	Écrasement du thorax, de l'abdomen et de(s) membre(s) ou du thorax, de la région lombo-sacrée et de(s) membres, ou du thorax, du bassin et de(s) membre(s)
S47	Ecrasement de l'épaule et du bras	T04.8	Ecrasement d'autres associations de parties du corps
S55.0	Lésion traumatique de l'artère cubitale au niveau de l'avant-bras	T04.9	Ecrasements multiples, sans précision
S55.1	Lésion traumatique de l'artère radiale au niveau de l'avant-bras	T05.8	Amputation traumatique avec d'autres associations de parties du corps
S55.2	Lésion traumatique d'une veine au niveau de l'avant-bras	T06.0	Lésions traumatiques du cerveau et des nerfs crâniens avec lésions traumatiques des nerfs et de la moelle épinière au niveau du cou
S55.7	Lésion traumatique de multiples vaisseaux sanguins au niveau de l'avant-bras	T06.1	Lésions traumatiques des nerfs et de la moelle épinière de plusieurs autres parties du corps
S55.8	Lésion traumatique d'autres vaisseaux sanguins au niveau de l'avant-bras	T06.3	Lésions traumatiques de vaisseaux sanguins de plusieurs parties du corps
S55.9	Lésion traumatique d'un vaisseau sanguin non précisé, au niveau de l'avant-bras	T08.0	Fracture du rachis, niveau non précisé: fermée
S57.0	Ecrasement du coude	T08.1	Fracture du rachis, niveau non précisé: ouverte
S57.8	Ecrasement d'autres parties de l'avant-bras	T09.1	Plaie ouverte du tronc, niveau non précisé
S57.9	Ecrasement de l'avant-bras, partie non précisée	T09.3	Lésion traumatique de la moelle épinière, niveau non précisé
S62.8	Fracture de parties autres et non précisées du poignet et de la main	T09.4	Lésion traumatique d'un nerf, de la racine nerveuse et du plexus rachidien du tronc, non précisés
S65.0	Lésion traumatique de l'artère cubitale au niveau du poignet et de la main	T09.6	Amputation traumatique du tronc, niveau non précisé
S65.1	Lésion traumatique de l'artère radiale au niveau du poignet et de la main	T11.4	Lésion traumatique d'un vaisseau sanguin non précisé du membre supérieur, niveau non précisé
S65.2	Lésion traumatique de l'arc palmaire superficiel	T13.4	Lésion traumatique d'un vaisseau sanguin non précisé du membre inférieur, niveau non précisé
S65.3	Lésion traumatique de l'arc palmaire profond	T14.5	Lésion traumatique de vaisseau(x) sanguin(s) d'une partie du corps non précisée
S65.4	Lésion traumatique de vaisseau(x) sanguin(s) du pouce		
S65.5	Lésion traumatique de vaisseau(x) sanguin(s) d'un autre doigt		
S65.7	Lésion traumatique de multiples vaisseaux sanguins au niveau du poignet et de la main		
S65.8	Lésion traumatique d'autres vaisseaux sanguins au niveau du poignet et de la main		

T14.7	Ecrasement et amputation traumatique d'une partie du corps non précisée	T28.4	Brûlure des organes internes, autres et sans précision
T20.3	Brûlure du troisième degré de la tête et du cou	T28.5	Corrosion de la bouche et du pharynx
T20.7	Corrosion du troisième degré de la tête et du cou	T28.6	Corrosion de l'œsophage
T21.30	Brûlure du troisième degré du tronc: Tronc, partie non précisée	T28.7	Corrosion d'autres parties des voies digestives
T21.31	Brûlure du troisième degré du tronc: Sein	T28.8	Corrosion des organes génito-urinaires internes
T21.32	Brûlure du troisième degré du tronc: Paroi thoracique sauf sein et mamelon	T28.9	Corrosion des organes internes, autres et sans précision
T21.33	Brûlure du troisième degré du tronc: Paroi abdominale	T29.0	Brûlures de parties multiples du corps, degré non précisé
T21.34	Brûlure du troisième degré du tronc: Dos [n'importe quelle partie]	T29.3	Brûlures de parties multiples du corps, au moins une brûlure du troisième degré mentionnée
T21.35	Brûlure du troisième degré du tronc: Parties génitales (externes)	T29.4	Corrosions de parties multiples du corps, degré non précisé
T21.39	Brûlure du troisième degré du tronc: Autre partie	T29.7	Corrosions de parties multiples du corps, au moins une corrosion du troisième degré mentionnée
T21.70	Corrosion du troisième degré du tronc: Tronc, partie non précisée	T31.22	Brûlures couvrant entre 20 et 29% de la surface du corps: 20-29 % de brûlure de 3ème degré
T21.71	Corrosion du troisième degré du tronc: Sein	T31.32	Brûlures couvrant entre 30 et 39% de la surface du corps: 20-29 % de brûlure de 3ème degré
T21.72	Corrosion du troisième degré du tronc: Paroi thoracique sauf sein et mamelon	T31.33	Brûlures couvrant entre 30 et 39% de la surface du corps: 30-39 % de brûlure de 3ème degré
T21.73	Corrosion du troisième degré du tronc: Paroi abdominale	T31.42	Brûlures couvrant entre 40 et 49% de la surface du corps: 20-29 % de brûlure de 3ème degré
T21.74	Corrosion du troisième degré du tronc: Dos [n'importe quelle partie]	T31.43	Brûlures couvrant entre 40 et 49% de la surface du corps: 30-39 % de brûlure de 3ème degré
T21.75	Corrosion du troisième degré du tronc: Parties génitales (externes)	T31.44	Brûlures couvrant entre 40 et 49% de la surface du corps: 40-49 % de brûlure de 3ème degré
T21.79	Corrosion du troisième degré du tronc: Autre partie	T31.50	Brûlures couvrant entre 50 et 59% de la surface du corps: Moins de 10% ou proportion non précisée de brûlure de 3ème degré
T22.30	Brûlure du troisième degré de l'épaule et du membre supérieur, sauf poignet et main: Partie non précisée	T31.51	Brûlures couvrant entre 50 et 59% de la surface du corps: 10-19 % de brûlure de 3ème degré
T22.31	Brûlure du troisième degré de l'épaule et du membre supérieur, sauf poignet et main: Avant-bras et coude	T31.52	Brûlures couvrant entre 50 et 59% de la surface du corps: 20-29 % de brûlure de 3ème degré
T22.32	Brûlure du troisième degré de l'épaule et du membre supérieur, sauf poignet et main: Bras et région de l'épaule	T31.53	Brûlures couvrant entre 50 et 59% de la surface du corps: 30-39 % de brûlure de 3ème degré
T22.33	Brûlure du troisième degré de l'épaule et du membre supérieur, sauf poignet et main: Creux axillaire	T31.54	Brûlures couvrant entre 50 et 59% de la surface du corps: 40-49 % de brûlure de 3ème degré
T22.70	Corrosion du troisième degré de l'épaule et du membre supérieur, sauf poignet et main: Partie non précisée	T31.55	Brûlures couvrant entre 50 et 59% de la surface du corps: 50-59 % de brûlure de 3ème degré
T22.71	Corrosion du troisième degré de l'épaule et du membre supérieur, sauf poignet et main: Avant-bras et coude	T31.60	Brûlures couvrant entre 60 et 69% de la surface du corps: Moins de 10% ou proportion non précisée de brûlure de 3ème degré
T22.72	Corrosion du troisième degré de l'épaule et du membre supérieur, sauf poignet et main: Bras et région de l'épaule	T31.61	Brûlures couvrant entre 60 et 69% de la surface du corps: 10-19 % de brûlure de 3ème degré
T22.73	Corrosion du troisième degré de l'épaule et du membre supérieur, sauf poignet et main: Creux axillaire	T31.62	Brûlures couvrant entre 60 et 69% de la surface du corps: 20-29 % de brûlure de 3ème degré
T23.3	Brûlure du troisième degré du poignet et de la main	T31.63	Brûlures couvrant entre 60 et 69% de la surface du corps: 30-39 % de brûlure de 3ème degré
T23.7	Corrosion du troisième degré du poignet et de la main	T31.64	Brûlures couvrant entre 60 et 69% de la surface du corps: 40-49 % de brûlure de 3ème degré
T24.3	Brûlure du troisième degré de la hanche et du membre inférieur, sauf cheville et pied	T31.65	Brûlures couvrant entre 60 et 69% de la surface du corps: 50-59 % de brûlure de 3ème degré
T24.7	Corrosion du troisième degré de la hanche et du membre inférieur, sauf cheville et pied	T31.66	Brûlures couvrant entre 60 et 69% de la surface du corps: 60-69 % de brûlure de 3ème degré
T25.3	Brûlure du troisième degré de la cheville et du pied	T31.70	Brûlures couvrant entre 70 et 79% de la surface du corps: Moins de 10% ou proportion non précisée de brûlure de 3ème degré
T25.7	Corrosion du troisième degré de la cheville et du pied	T31.71	Brûlures couvrant entre 70 et 79% de la surface du corps: 10-19 % de brûlure de 3ème degré
T26.0	Brûlure de la paupière et de la région périoculaire	T31.72	Brûlures couvrant entre 70 et 79% de la surface du corps: 20-29 % de brûlure de 3ème degré
T26.1	Brûlure de la cornée et du sac conjonctival	T31.73	Brûlures couvrant entre 70 et 79% de la surface du corps: 30-39 % de brûlure de 3ème degré
T26.2	Brûlure provoquant la rupture et la destruction du globe oculaire	T31.74	Brûlures couvrant entre 70 et 79% de la surface du corps: 40-49 % de brûlure de 3ème degré
T26.3	Brûlure d'autres parties de l'œil et de ses annexes	T31.75	Brûlures couvrant entre 70 et 79% de la surface du corps: 50-59 % de brûlure de 3ème degré
T26.4	Brûlure de l'œil et de ses annexes, partie non précisée	T31.76	Brûlures couvrant entre 70 et 79% de la surface du corps: 60-69 % de brûlure de 3ème degré
T26.5	Corrosion de la paupière et de la région périoculaire	T31.77	Brûlures couvrant entre 70 et 79% de la surface du corps: 70-79 % de brûlure de 3ème degré
T26.6	Corrosion de la cornée et du sac conjonctival	T31.80	Brûlures couvrant entre 80 et 89% de la surface du corps: Moins de 10% ou proportion non précisée de brûlure de 3ème degré
T26.7	Corrosion provoquant la rupture et la destruction du globe oculaire	T31.81	Brûlures couvrant entre 80 et 89% de la surface du corps: 10-19 % de brûlure de 3ème degré
T26.8	Corrosion d'autres parties de l'œil et de ses annexes	T31.82	Brûlures couvrant entre 80 et 89% de la surface du corps: 20-29 % de brûlure de 3ème degré
T26.9	Corrosion de l'œil et de ses annexes, partie non précisée		
T27.0	Brûlure du larynx et de la trachée		
T27.1	Brûlure comprenant le larynx et la trachée avec les poumons		
T27.2	Brûlure d'autres parties des voies respiratoires		
T27.3	Brûlure des voies respiratoires, partie non précisée		
T27.4	Corrosion du larynx et de la trachée		
T27.5	Corrosion comprenant le larynx et la trachée avec les poumons		
T27.6	Corrosion d'autres parties des voies respiratoires		
T27.7	Corrosion des voies respiratoires, partie non précisée		
T28.0	Brûlure de la bouche et du pharynx		
T28.1	Brûlure de l'œsophage		
T28.2	Brûlure d'autres parties des voies digestives		
T28.3	Brûlure des organes génito-urinaires internes		



T31.83	Brûlures couvrant entre 80 et 89% de la surface du corps: 30-39 % de brûlure de 3ème degré	T32.70	Corrosions couvrant entre 70 et 79% de la surface du corps: Moins de 10% ou proportion non précisée de corrosion de 3ème degré
T31.84	Brûlures couvrant entre 80 et 89% de la surface du corps: 40-49 % de brûlure de 3ème degré	T32.71	Corrosions couvrant entre 70 et 79% de la surface du corps: 10-19 % de corrosion de 3ème degré
T31.85	Brûlures couvrant entre 80 et 89% de la surface du corps: 50-59 % de brûlure de 3ème degré	T32.72	Corrosions couvrant entre 70 et 79% de la surface du corps: 20-29 % de corrosion de 3ème degré
T31.86	Brûlures couvrant entre 80 et 89% de la surface du corps: 60-69 % de brûlure de 3ème degré	T32.73	Corrosions couvrant entre 70 et 79% de la surface du corps: 30-39 % de corrosion de 3ème degré
T31.87	Brûlures couvrant entre 80 et 89% de la surface du corps: 70-79 % de brûlure de 3ème degré	T32.74	Corrosions couvrant entre 70 et 79% de la surface du corps: 40-49 % de corrosion de 3ème degré
T31.88	Brûlures couvrant entre 80 et 89% de la surface du corps: 80-89 % de brûlure de 3ème degré	T32.75	Corrosions couvrant entre 70 et 79% de la surface du corps: 50-59 % de corrosion de 3ème degré
T31.90	Brûlures couvrant 90 % ou plus de la surface du corps: Moins de 10% ou proportion non précisée de brûlure de 3ème degré	T32.76	Corrosions couvrant entre 70 et 79% de la surface du corps: 60-69 % de corrosion de 3ème degré
T31.91	Brûlures couvrant 90 % ou plus de la surface du corps: 10-19 % de brûlure de 3ème degré	T32.77	Corrosions couvrant entre 70 et 79% de la surface du corps: 70-79 % de corrosion de 3ème degré
T31.92	Brûlures couvrant 90 % ou plus de la surface du corps: 20-29 % de brûlure de 3ème degré	T32.80	Corrosions couvrant entre 80 et 89% de la surface du corps: Moins de 10% ou proportion non précisée de corrosion de 3ème degré
T31.93	Brûlures couvrant 90 % ou plus de la surface du corps: 30-39 % de brûlure de 3ème degré	T32.81	Corrosions couvrant entre 80 et 89% de la surface du corps: 10-19 % de corrosion de 3ème degré
T31.94	Brûlures couvrant 90 % ou plus de la surface du corps: 40-49 % de brûlure de 3ème degré	T32.82	Corrosions couvrant entre 80 et 89% de la surface du corps: 20-29 % de corrosion de 3ème degré
T31.95	Brûlures couvrant 90 % ou plus de la surface du corps: 50-59 % de brûlure de 3ème degré	T32.83	Corrosions couvrant entre 80 et 89% de la surface du corps: 30-39 % de corrosion de 3ème degré
T31.96	Brûlures couvrant 90 % ou plus de la surface du corps: 60-69 % de brûlure de 3ème degré	T32.84	Corrosions couvrant entre 80 et 89% de la surface du corps: 40-49 % de corrosion de 3ème degré
T31.97	Brûlures couvrant 90 % ou plus de la surface du corps: 70-79 % de brûlure de 3ème degré	T32.85	Corrosions couvrant entre 80 et 89% de la surface du corps: 50-59 % de corrosion de 3ème degré
T31.98	Brûlures couvrant 90 % ou plus de la surface du corps: 80-89 % de brûlure de 3ème degré	T32.86	Corrosions couvrant entre 80 et 89% de la surface du corps: 60-69 % de corrosion de 3ème degré
T31.99	Brûlures couvrant 90 % ou plus de la surface du corps: 90 % ou plus de brûlure de 3ème degré	T32.87	Corrosions couvrant entre 80 et 89% de la surface du corps: 70-79 % de corrosion de 3ème degré
T32.22	Corrosions couvrant entre 20 et 29% de la surface du corps: 20-29 % de corrosion de 3ème degré	T32.88	Corrosions couvrant entre 80 et 89% de la surface du corps: 80-89 % de corrosion de 3ème degré
T32.32	Corrosions couvrant entre 30 et 39% de la surface du corps: 20-29 % de corrosion de 3ème degré	T32.90	Lésions corrosives couvrant 90 % ou plus de la surface du corps: Moins de 10% ou proportion non précisée de corrosion de 3ème degré
T32.33	Corrosions couvrant entre 30 et 39% de la surface du corps: 30-39 % de corrosion de 3ème degré	T32.91	Lésions corrosives couvrant 90 % ou plus de la surface du corps: 10-19 % de corrosion de 3ème degré
T32.42	Corrosions couvrant entre 40 et 49% de la surface du corps: 20-29 % de corrosion de 3ème degré	T32.92	Lésions corrosives couvrant 90 % ou plus de la surface du corps: 20-29 % de corrosion de 3ème degré
T32.43	Corrosions couvrant entre 40 et 49% de la surface du corps: 30-39 % de corrosion de 3ème degré	T32.93	Lésions corrosives couvrant 90 % ou plus de la surface du corps: 30-39 % de corrosion de 3ème degré
T32.44	Corrosions couvrant entre 40 et 49% de la surface du corps: 40-49 % de corrosion de 3ème degré	T32.94	Lésions corrosives couvrant 90 % ou plus de la surface du corps: 40-49 % de corrosion de 3ème degré
T32.50	Corrosions couvrant entre 50 et 59% de la surface du corps: Moins de 10% ou proportion non précisée de corrosion de 3ème degré	T32.95	Lésions corrosives couvrant 90 % ou plus de la surface du corps: 50-59 % de corrosion de 3ème degré
T32.51	Corrosions couvrant entre 50 et 59% de la surface du corps: 10-19 % de corrosion de 3ème degré	T32.96	Lésions corrosives couvrant 90 % ou plus de la surface du corps: 60-69 % de corrosion de 3ème degré
T32.52	Corrosions couvrant entre 50 et 59% de la surface du corps: 20-29 % de corrosion de 3ème degré	T32.97	Lésions corrosives couvrant 90 % ou plus de la surface du corps: 70-79 % de corrosion de 3ème degré
T32.53	Corrosions couvrant entre 50 et 59% de la surface du corps: 30-39 % de corrosion de 3ème degré	T32.98	Lésions corrosives couvrant 90 % ou plus de la surface du corps: 80-89 % de corrosion de 3ème degré
T32.54	Corrosions couvrant entre 50 et 59% de la surface du corps: 40-49 % de corrosion de 3ème degré	T32.99	Lésions corrosives couvrant 90 % ou plus de la surface du corps: 90 % ou plus de corrosion de 3ème degré
T32.55	Corrosions couvrant entre 50 et 59% de la surface du corps: 50-59 % de corrosion de 3ème degré	T33.0	Gelure superficielle de la tête
T32.60	Corrosions couvrant entre 60 et 69% de la surface du corps: Moins de 10% ou proportion non précisée de corrosion de 3ème degré	T33.1	Gelure superficielle du cou
T32.61	Corrosions couvrant entre 60 et 69% de la surface du corps: 10-19 % de corrosion de 3ème degré	T33.2	Gelure superficielle du thorax
T32.62	Corrosions couvrant entre 60 et 69% de la surface du corps: 20-29 % de corrosion de 3ème degré	T33.3	Gelure superficielle de la paroi abdominale, des lombes et du bassin
T32.63	Corrosions couvrant entre 60 et 69% de la surface du corps: 30-39 % de corrosion de 3ème degré	T33.4	Gelure superficielle du bras et de l'avant-bras
T32.64	Corrosions couvrant entre 60 et 69% de la surface du corps: 40-49 % de corrosion de 3ème degré	T33.5	Gelure superficielle du poignet et de la main
T32.65	Corrosions couvrant entre 60 et 69% de la surface du corps: 50-59 % de corrosion de 3ème degré	T33.6	Gelure superficielle de la hanche et de la cuisse
T32.66	Corrosions couvrant entre 60 et 69% de la surface du corps: 60-69 % de corrosion de 3ème degré	T33.7	Gelure superficielle du genou et de la jambe
		T33.8	Gelure superficielle de la cheville et du pied
		T33.9	Gelure superficielle de localisations autres et non précisées
		T34.0	Gelure de la tête, avec nécrose des tissus
		T34.1	Gelure du cou, avec nécrose des tissus
		T34.2	Gelure du thorax, avec nécrose des tissus

T34.3	Gelure de la paroi abdominale, des lombes et du bassin, avec nécrose des tissus	T40.9	Intoxication: Psychodysléptiques [hallucinogènes], autres et sans précision
T34.4	Gelure du bras et de l'avant-bras, avec nécrose des tissus	T41.0	Intoxication: Anesthésiques gazeux
T34.5	Gelure du poignet et de la main, avec nécrose des tissus	T41.1	Intoxication: Anesthésiques intraveineux
T34.6	Gelure de la hanche et de la cuisse, avec nécrose des tissus	T41.2	Intoxication: Anesthésiques généraux, autres et sans précision
T34.7	Gelure du genou et de la jambe, avec nécrose des tissus	T41.3	Intoxication: Anesthésiques locaux
T34.8	Gelure de la cheville et du pied, avec nécrose des tissus	T41.4	Intoxication: Anesthésique, sans précision
T34.9	Gelure de localisations autres et non précisées, avec nécrose des tissus	T41.5	Intoxication: Gaz thérapeutiques
T35.0	Gelure superficielle de parties multiples du corps	T42.0	Intoxication: Dérivés de l'hydantoïne
T35.1	Gelure de parties multiples du corps, avec nécrose des tissus	T42.1	Intoxication: Iminostilbènes
T35.2	Gelure de la tête et du cou, sans précision	T42.2	Intoxication: Succinimides et oxazolidine-diones
T35.3	Gelure du thorax, de l'abdomen, des lombes et du bassin, sans précision	T42.3	Intoxication: Barbituriques
T35.4	Gelure du membre supérieur, sans précision	T42.4	Intoxication: Benzodiazépines
T35.5	Gelure du membre inférieur, sans précision	T42.5	Intoxication: Anti-épileptiques en association, non classés ailleurs
T35.6	Gelure de parties multiples du corps, sans précision	T42.6	Intoxication: Autres anti-épileptiques, sédatifs et hypnotiques
T35.7	Gelure, sans précision, de localisation non précisée	T42.7	Intoxication: Anti-épileptiques, sédatifs et hypnotiques, sans précision
T36.0	Intoxication: Pénicillines	T42.8	Intoxication: Antiparkinsoniens et autres dépresseurs centraux du tonus musculaire
T36.1	Intoxication: Céphalosporines et autres bêtalactamines	T43.0	Intoxication: Antidépresseurs tricycliques et tétracycliques
T36.2	Intoxication: Groupe du chloramphénicol	T43.1	Intoxication: Antidépresseurs inhibiteurs de la mono-amine-oxydase
T36.3	Intoxication: Macrolides	T43.2	Intoxication: Antidépresseurs, autres et non précisés
T36.4	Intoxication: Tétracyclines	T43.3	Intoxication: Psycholéptiques et neuroléptiques dérivés de la phénothiazine
T36.5	Intoxication: Aminosides	T43.4	Intoxication: Neuroléptiques de type butyrophénone et thioxanthène
T36.6	Intoxication: Rifamycines	T43.5	Intoxication: Psycholéptiques et neuroléptiques, autres et non précisés
T36.7	Intoxication: Antibiotiques antifongiques administrés par voie générale	T43.6	Intoxication: Psychostimulants présentant un risque d'abus
T36.8	Intoxication: Autres antibiotiques systémiques	T43.8	Intoxication: Autres médicaments psychotropes, non classés ailleurs
T36.9	Intoxication: Antibiotique systémique, sans précision	T43.9	Intoxication: Médicament psychotrope, sans précision
T37.0	Intoxication: Sulfamides	T44.0	Intoxication: Anticholinestésiques
T37.1	Intoxication: Antimycobactériens	T44.1	Intoxication: Autres parasymphomimétiques [cholinergiques]
T37.2	Intoxication: Antipaludiques et médicaments agissant sur d'autres protozoaires du sang	T44.2	Intoxication: Ganglioplégiques, non classés ailleurs
T37.3	Intoxication: Autres antiprotozoaires	T44.3	Intoxication: Autres agents parasympholytiques [anticholinergiques et antimuscariniques] et spasmolytiques, non classés ailleurs
T37.4	Intoxication: Anthelminthiques	T44.4	Intoxication: Agents principalement alpha-symphomimétiques, non classés ailleurs
T37.5	Intoxication: Antiviraux	T44.5	Intoxication: Agents principalement bêta-symphomimétiques, non classés ailleurs
T37.8	Intoxication: Autres anti-infectieux et antiparasitaires systémiques précisés	T44.6	Intoxication: Alpha-bloquants, non classés ailleurs
T37.9	Intoxication: Anti-infectieux et anti-parasitaire systémiques, sans précision	T44.7	Intoxication: Bêta-bloquants, non classés ailleurs
T38.0	Intoxication: Glucocorticoïdes et analogues synthétiques	T44.8	Intoxication: Agents bloquants neuronaux adrénergiques et d'action centrale, non classés ailleurs
T38.1	Intoxication: Hormones thyroïdiennes et leurs dérivés	T44.9	Intoxication: Médicaments agissant essentiellement sur le système nerveux autonome, autres et sans précision
T38.2	Intoxication: Anti-thyroïdiens	T45.0	Intoxication: Médicaments antiallergiques et antiémétiques
T38.3	Intoxication: Insuline et hypoglycémisants oraux [antidiabétiques]	T45.1	Intoxication: Médicaments antitumoraux et immunosuppresseurs
T38.4	Intoxication: Contraceptifs oraux	T45.2	Intoxication: Vitamines, non classées ailleurs
T38.5	Intoxication: Autres œstrogènes et progestatifs	T45.3	Intoxication: Enzymes, non classées ailleurs
T38.6	Intoxication: Antigonadotropines, anti-œstrogènes, anti-androgènes, non classés ailleurs	T45.4	Intoxication: Fer et ses composés
T38.7	Intoxication: Androgènes et autres anabolisants	T45.5	Intoxication: Anticoagulants
T38.8	Intoxication: Hormones et leurs substituts synthétiques, autres et sans précision	T45.6	Intoxication: Médicaments agissant sur la fibrinolyse
T38.9	Intoxication: Antagonistes hormonaux, autres et sans précision	T45.7	Intoxication: Antagonistes des anticoagulants, vitamine K et autres coagulants
T39.0	Intoxication: Salicylés	T45.8	Intoxication: Autres substances essentiellement systémiques et hématologiques
T39.1	Intoxication: Dérivés du 4-aminophénol	T45.9	Intoxication: Substance essentiellement systémique et hématologique, sans précision
T39.2	Intoxication: Dérivés pyrazolés	T46.0	Intoxication: Glucosides cardiotoniques et médicaments d'action similaire
T39.3	Intoxication: Autres anti-inflammatoires non stéroïdiens [AINS]	T46.1	Intoxication: Inhibiteurs calciques
T39.4	Intoxication: Antirhumatismaux, non classés ailleurs	T46.2	Intoxication: Autres antiarythmiques, non classés ailleurs
T39.8	Intoxication: Autres analgésiques non opioïdes et antipyrétiques, non classés ailleurs	T46.3	Intoxication: Vasodilatateurs coronariens, non classés ailleurs
T39.9	Intoxication: Analgésique non opioïde, antipyrétique et antirhumatismal, sans précision	T46.4	Intoxication: Inhibiteurs de l'enzyme de conversion
T40.0	Intoxication: Opium	T46.5	Intoxication: Autres antihypertenseurs, non classés ailleurs
T40.1	Intoxication: Héroïne	T46.6	Intoxication: Antihyperlipémiants et antiartériosclérosants
T40.2	Intoxication: Autres opioïdes		
T40.3	Intoxication: Méthadone		
T40.4	Intoxication: Autres narcotiques synthétiques		
T40.5	Intoxication: Cocaïne		
T40.6	Intoxication: Narcotiques, autres et sans précision		
T40.7	Intoxication: Cannabis (dérivés)		
T40.8	Intoxication: Lysergide [LSD]		

T46.7	Intoxication: Vasodilatateurs périphériques	T53.3	Effet toxique: Tétrachloréthylène
T46.8	Intoxication: Substances antivariqueuses, y compris les agents sclérosants	T53.4	Effet toxique: Dichlorométhane
T46.9	Intoxication: Substances agissant essentiellement sur le système cardio-vasculaire, autres et sans précision	T53.5	Effet toxique: Chlorofluorocarbures
T47.0	Intoxication: Inhibiteurs des récepteurs histaminiques H2	T53.6	Effet toxique: Autres dérivés halogénés d'hydrocarbures aliphatiques
T47.1	Intoxication: Autres antiacides et antisécrétoires gastriques	T53.7	Effet toxique: Autres dérivés halogénés d'hydrocarbures aromatiques
T47.2	Intoxication: Laxatifs stimulants	T53.9	Effet toxique: Dérivé halogéné d'hydrocarbures aliphatiques et aromatiques, sans précision
T47.3	Intoxication: Laxatifs salins et osmotiques	T54.0	Effet toxique: Phénol et homologues du phénol
T47.4	Intoxication: Autres laxatifs	T54.1	Effet toxique: Autres composés organiques corrosifs
T47.5	Intoxication: Médicaments facilitant la digestion	T54.2	Effet toxique: Acides corrosifs et substances similaires
T47.6	Intoxication: Antidiarrhéiques	T54.3	Effet toxique: Alcalis corrosifs et substances similaires
T47.7	Intoxication: Emétiques	T54.9	Effet toxique: Substance corrosive, sans précision
T47.8	Intoxication: Autres substances agissant essentiellement sur le tractus gastro-intestinal	T55	Effet toxique de savons et détergents
T47.9	Intoxication: Substance agissant essentiellement sur le tractus gastro-intestinal, sans précision	T56.0	Effet toxique: Plomb et ses composés
T48.0	Intoxication: Ocytotiques	T56.1	Effet toxique: Mercure et ses composés
T48.1	Intoxication: Myorelaxants (muscles striés) [bloquants neuro-musculaires]	T56.2	Effet toxique: Chrome et ses composés
T48.2	Intoxication: Substances agissant essentiellement sur les muscles, autres et sans précision	T56.3	Effet toxique: Cadmium et ses composés
T48.3	Intoxication: Antitussifs	T56.4	Effet toxique: Cuivre et ses composés
T48.4	Intoxication: Expectorants	T56.5	Effet toxique: Zinc et ses composés
T48.5	Intoxication: Médicaments contre le coryza [rhume banal]	T56.6	Effet toxique: Etain et ses composés
T48.6	Intoxication: Antiasthmatiques, non classés ailleurs	T56.7	Effet toxique: Béryllium et ses composés
T48.7	Intoxication: Substances agissant essentiellement sur l'appareil respiratoire, autres et sans précision	T56.8	Effet toxique: Autres métaux
T49.0	Intoxication: Médicaments antifongiques, anti-infectieux et anti-inflammatoires à usage topique, non classés ailleurs	T56.9	Effet toxique: Métal, sans précision
T49.1	Intoxication: Antiprurigineux	T57.0	Effet toxique: Arsenic et ses composés
T49.2	Intoxication: Astringents et détergents locaux	T57.1	Effet toxique: Phosphore et ses composés
T49.3	Intoxication: Emollients, calmants et protecteurs	T57.2	Effet toxique: Manganèse et ses composés
T49.4	Intoxication: Kératolytiques, kératoplastiques et autres médicaments et préparations capillaires	T57.3	Effet toxique: Cyanure d'hydrogène
T49.5	Intoxication: Médicaments et préparations ophtalmologiques	T57.8	Effet toxique: Autres substances non organiques précisées
T49.6	Intoxication: Médicaments et préparations utilisés en oto-rhino-laryngologie	T57.9	Effet toxique: Substance non organique, sans précision
T49.7	Intoxication: Médicaments dentaires à usage topique	T58	Effet toxique du monoxyde de carbone
T49.8	Intoxication: Autres topiques	T59.0	Effet toxique: Oxydes d'azote
T49.9	Intoxication: Topique, sans précision	T59.1	Effet toxique: Dioxyde de soufre
T50.0	Intoxication: Minéralocorticoïdes et leurs antagonistes	T59.2	Effet toxique: Formaldéhyde
T50.1	Intoxication: Diurétiques de l'anse	T59.3	Effet toxique: Gaz lacrymogène
T50.2	Intoxication: Inhibiteurs de l'anhydrase carbonique, benzothiadiazides et autres diurétiques	T59.4	Effet toxique: Chlore gazeux
T50.3	Intoxication: Produits agissant sur l'équilibre électrolytique, calorique et hydrique	T59.5	Effet toxique: Fluor (gaz) et fluorure d'hydrogène
T50.4	Intoxication: Médicaments agissant sur le métabolisme de l'acide urique	T59.6	Effet toxique: Sulfure d'hydrogène
T50.5	Intoxication: Anorexigènes	T59.7	Effet toxique: Dioxyde de carbone
T50.6	Intoxication: Antidotes et chélateurs, non classés ailleurs	T59.8	Effet toxique: Autres émanations, gaz et fumées précisés
T50.7	Intoxication: Analeptiques et antagonistes des opiacés	T59.9	Effet toxique: Emanation, gaz et fumée, sans précision
T50.8	Intoxication: Agents de diagnostic	T60.0	Effet toxique: Insecticides organo-phosphorés et carbamates
T50.9	Intoxication: Médicaments et substances biologiques, autres et sans précision	T60.1	Effet toxique: Insecticides halogénés
T51.0	Effet toxique: Ethanol	T60.2	Effet toxique: Autres insecticides
T51.1	Effet toxique: Méthanol	T60.3	Effet toxique: Herbicides et fongicides
T51.2	Effet toxique: 2-Propanol	T60.4	Effet toxique: Rodenticides
T51.3	Effet toxique: Huile de fusel	T60.8	Effet toxique: Autres pesticides
T51.8	Effet toxique: Autres alcools	T60.9	Effet toxique: Pesticide, sans précision
T51.9	Effet toxique: Alcool, sans précision	T63.0	Effet toxique: Venin de serpent
T52.0	Effet toxique: Produits dérivés du pétrole	T63.1	Effet toxique: Venin d'autres reptiles
T52.1	Effet toxique: Benzène	T63.2	Effet toxique: Venin de scorpion
T52.2	Effet toxique: Homologues du benzène	T63.3	Effet toxique: Venin d'araignée
T52.3	Effet toxique: Glycols	T63.4	Effet toxique: Venin d'autres arthropodes
T52.4	Effet toxique: Cétones	T63.5	Effet toxique d'un contact avec des poissons
T52.8	Effet toxique: Autres solvants organiques	T63.6	Effet toxique d'un contact avec d'autres animaux marins
T52.9	Effet toxique: Solvant organique, sans précision	T63.8	Effet toxique d'un contact avec d'autres animaux venimeux
T53.0	Effet toxique: Tétrachlorure de carbone	T63.9	Effet toxique d'un contact avec un animal venimeux, sans précision
T53.1	Effet toxique: Chloroforme	T64	Effet toxique de l'aflatoxine et d'autres mycotoxines contaminant des aliments
T53.2	Effet toxique: Trichloréthylène	T65.0	Effet toxique: Cyanures
		T65.1	Effet toxique: Strychnine et ses sels
		T65.2	Effet toxique: Tabac et nicotine
		T65.3	Effet toxique: Dérivés aminés et nitroaminés du benzène et de ses homologues
		T65.4	Effet toxique: Sulfure de carbone
		T65.5	Effet toxique: Nitroglycérine et autres acides et esters nitriques
		T65.6	Effet toxique: Peintures et teintures, non classées ailleurs
		T65.8	Effets toxiques d'autres substances précisées

T65.9	Effet toxique d'une substance, sans précision	T84.6	Infection et réaction inflammatoire dues à un appareil de fixation interne [toute localisation]
T67.0	Coup de chaleur et insolation	T84.7	Infection et réaction inflammatoire dues à d'autres prothèses, implants et greffes orthopédiques internes
T67.1	Syncope due à la chaleur	T84.8	Autres complications de prothèses, implants et greffes orthopédiques internes
T71	Asphyxie	T84.9	Complication d'une prothèse, d'un implant et d'une greffe orthopédiques internes, sans précision
T73.1	Effets de la soif	T85.0	Complication mécanique d'un shunt ventriculaire intracrânien (communication)
T75.4	Effets du courant électrique	T85.1	Complication mécanique de l'implantation d'un stimulateur électronique du système nerveux
T79.0	Embolie gazeuse (traumatique)	T85.2	Complication mécanique d'une lentille intra-oculaire
T79.1	Embolie graisseuse (traumatique)	T85.3	Complication mécanique d'autres prothèses, implants et greffes oculaires
T79.60	Ischémie traumatique des muscles du membre supérieur	T85.4	Complication mécanique d'une prothèse et d'un implant mammaires
T79.61	Ischémie traumatique des muscles de la cuisse et de la hanche	T85.5	Complication mécanique de prothèses, implants et greffes gastro-intestinaux
T79.62	Ischémie traumatique des muscles de la jambe	T85.6	Complication mécanique d'autres prothèses, implants et greffes internes précisés
T79.63	Ischémie traumatique des muscles du pied	T85.71	Infection et réaction inflammatoire due à un cathéter de dialyse péritonéale
T79.68	Ischémie traumatique des muscles d'autre localisation	T85.72	Infection et réaction inflammatoire dues à des prothèses, implants et greffes internes du système nerveux
T79.69	Ischémie traumatique des muscles de localisation non précisée	T85.73	Infection et réaction inflammatoire dues à une prothèse ou un implant mammaire
T79.7	Empyème sous-cutané d'origine traumatique	T85.78	Infection et réaction inflammatoire due à d'autres prothèses, implants et greffes internes
T80.0	Embolie gazeuse consécutive à une injection thérapeutique, une perfusion et une transfusion	T85.81	Autres complications dues à des prothèses, implants et greffes internes du système nerveux
T80.3	Réaction d'incompatibilité ABO	T85.82	Fibrose capsulaire du sein due à une prothèse ou un implant mammaire
T80.4	Réaction d'incompatibilité Rh	T85.83	Autres complications dues à une prothèse ou un implant mammaire
T81.3	Désunion d'une plaie opératoire, non classée ailleurs	T85.88	Autres complications dues à des prothèses, implants et greffes internes non classées ailleurs
T81.5	Corps étranger laissé accidentellement dans une cavité corporelle ou une plaie opératoire à la suite d'un acte à visée diagnostique et thérapeutique	T85.9	Complication d'une prothèse, d'un implant et d'une greffe internes, sans précision
T81.6	Réaction aiguë à une substance étrangère laissée accidentellement au cours d'un acte à visée diagnostique et thérapeutique	T86.10	Détérioration fonctionnelle aiguë d'une greffe de rein
T82.0	Complication mécanique d'une prothèse valvulaire cardiaque	T86.11	Détérioration fonctionnelle chronique d'une greffe de rein
T82.1	Complication mécanique d'un appareil cardiaque électronique	T86.12	Reprise retardée de la fonction de la greffe
T82.2	Complication mécanique d'un pontage coronarien et d'une greffe valvulaire cardiaque	T86.19	Trouble fonctionnel, échec et rejet d'une greffe de rein, autre et non précisé
T82.3	Complication mécanique d'autres greffes vasculaires	T86.2	Echec et rejet d'une greffe de cœur
T82.4	Complication mécanique d'un cathéter vasculaire de dialyse	T86.3	Echec et rejet d'une greffe cœur-poumon
T82.5	Complication mécanique d'autres prothèses et implants cardiaques et vasculaires	T86.40	Détérioration fonctionnelle aiguë d'une greffe de foie
T82.6	Infection et réaction inflammatoire dues à une prothèse valvulaire cardiaque	T86.41	Détérioration fonctionnelle chronique d'une greffe de foie
T82.7	Infection et réaction inflammatoire dues à d'autres prothèses, implants et greffes cardiaques et vasculaires	T86.49	Autre trouble fonctionnel, échec et rejet non précisé d'une greffe de foie
T82.8	Autres complications de prothèses, implants et greffes cardiaques et vasculaires	T86.50	Troubles circulatoires d'une greffe de peau
T82.9	Complication d'une prothèse, d'un implant et d'une greffe cardiaques et vasculaires, sans précision	T86.51	Nécrose d'une greffe de peau
T83.0	Complication mécanique d'une sonde urinaire (à demeure)	T86.52	Rejet/perte d'une greffe de peau
T83.1	Complication mécanique d'autres prothèses et implants urinaires	T86.59	Autre trouble fonctionnel, échec et rejet non précisé d'une greffe de peau
T83.2	Complication mécanique d'une greffe d'organe urinaire	T86.81	Echec et rejet d'autres organes et tissus greffés: Greffe de poumon
T83.4	Complication mécanique d'autres prothèses, implants et greffes de l'appareil génital	T86.82	Echec et rejet d'autres organes et tissus greffés: Greffe de pancréas
T83.5	Infection et réaction inflammatoire dues à une prothèse, un implant et une greffe de l'appareil urinaire	T86.88	Echec et rejet d'autres organes et tissus greffés: Autres organes ou tissus greffés
T83.6	Infection et réaction inflammatoire dues à une prothèse, un implant et une greffe de l'appareil génital	T86.9	Echec et rejet d'un organe et d'un tissu greffés non précisés
T83.8	Autres complications de prothèses, implants et greffes de l'appareil génito-urinaire	T88.1	Autres complications consécutives à vaccination, non classées ailleurs
T83.9	Complication d'une prothèse, d'un implant et d'une greffe de l'appareil génito-urinaire, sans précision	T88.3	Hyperthermie maligne due à une anesthésie
T84.0	Complication mécanique d'une prothèse articulaire interne	Z90.3	Absence acquise de partie d'estomac
T84.1	Complication mécanique d'un appareil de fixation interne d'os d'un membre		
T84.2	Complication mécanique d'un appareil de fixation interne d'autres os		
T84.3	Complication mécanique d'autres appareils, implants et greffes des os		
T84.4	Complication mécanique d'autres appareils, implants et greffes orthopédiques internes		
T84.5	Infection et réaction inflammatoire dues à une prothèse articulaire interne		

**diagnostic P66-2**

A08.0	Entérite à rotavirus	A41.9	Septicémie, sans précision
A08.2	Entérite à adénovirus	A49.1	Infection à streptocoques et entérocoques, siège non précisé

B09	Infection virale caractérisée par des lésions cutanéomuqueuses, sans précision	Q12.1	Luxation congénitale du cristallin
B99	Maladies infectieuses, autres et non précisées	Q12.2	Colobome du cristallin
E56.8	Carence en autres vitamines	Q12.3	Aphakie congénitale
E71.3	Anomalie du métabolisme des acides gras	Q12.4	Sphérophakie
E86	Hypovolémie	Q12.8	Autres malformations congénitales du cristallin
E87.2	Acidose	Q12.9	Malformation congénitale du cristallin, sans précision
E88.2	Lipomatose, non classée ailleurs	Q13.0	Colobome de l'iris
F44.4	Troubles moteurs dissociatifs	Q13.1	Absence d'iris
G54.0	Affections du plexus brachial	Q13.2	Autres malformations congénitales de l'iris
G93.0	Kystes cérébraux	Q13.3	Opacité congénitale de la cornée
H05.0	Inflammation aiguë de l'orbite	Q13.4	Autres malformations congénitales de la cornée
H10.4	Conjonctivite chronique	Q13.5	Sclérotique bleue
I35.0	Sténose (de la valvule) aortique	Q13.8	Autres malformations congénitales de la chambre antérieure de l'œil
I42.1	Myocardiopathie obstructive hypertrophique	Q14.0	Malformation congénitale du corps vitré
I49.1	Dépolarisation auriculaire prématurée	Q14.1	Malformation congénitale de la rétine
I49.3	Dépolarisation ventriculaire prématurée	Q14.2	Malformation congénitale de la papille optique
I49.8	Autres arythmies cardiaques précisées	Q14.3	Malformation congénitale de la choroïde
J20.5	Bronchite aiguë due au virus respiratoire syncytial [VRS]	Q14.8	Autres malformations congénitales de la chambre postérieure de l'œil
J20.8	Bronchite aiguë due à d'autres micro-organismes précisés	Q16.0	Absence congénitale du pavillon de l'oreille
J22	Infections aiguës des voies respiratoires inférieures, sans précision	Q16.1	Absence, atrésie et rétrécissement congénitaux du conduit auditif (externe)
J31.0	Rhinite chronique	Q16.2	Absence de trompe d'Eustache
J40	Bronchite, non précisée comme aiguë ou chronique	Q16.3	Malformation congénitale des osselets
J93.0	Pneumothorax spontané avec pression positive	Q16.4	Autres malformations congénitales de l'oreille moyenne
K52.30	Pancolite indéterminée	Q16.5	Malformation congénitale de l'oreille interne
K52.31	Colite indéterminée latérale gauche	Q16.9	Malformation congénitale de l'oreille avec atteinte de l'audition, sans précision
K52.32	Colite indéterminée du côlon rectosigmoïde	Q17.0	Pavillon surnuméraire
K52.38	Autres colites indéterminées	Q18.0	Fissure, fistule et kyste d'origine branchiale
K52.8	Autres gastro-entérites et colites non infectieuses précisées	Q28.80	Autre anévrisme congénital
K60.2	Fissure anale, sans précision	Q28.81	Autre fistule congénitale de l'appareil circulatoire
L01.1	Impétiginisation d'autres dermatoses	Q31.8	Autres malformations congénitales du larynx
L02.2	Abcès cutané, furoncle et anthrax du tronc	Q31.9	Malformation congénitale du larynx, sans précision
L08.0	Pyodermite	Q33.1	Lobe pulmonaire surnuméraire
L91.8	Autres affections hypertrophiques de la peau	Q33.5	Tissu ectopique intrapulmonaire (congénital)
P01.5	Fœtus et nouveau-né affectés par une grossesse multiple	Q33.8	Autres malformations congénitales du poumon
P01.6	Fœtus et nouveau-né affectés par la mort de la mère	Q35.1	Fente de la voûte du palais
P02.4	Fœtus et nouveau-né affectés par une procidence du cordon ombilical	Q35.3	Fente du voile du palais
P02.7	Fœtus et nouveau-né affectés par une chorio-amnionite	Q35.5	Fente de la voûte et du voile du palais
P04.1	Fœtus et nouveau-né affectés par d'autres médicaments absorbés par la mère	Q35.7	Fente de la lèvre
P04.4	Fœtus et nouveau-né affectés par toxicomanie de la mère	Q35.9	Fente du palais, sans précision
P07.2	Immaturité extrême	Q36.0	Fente labiale bilatérale
P21.0	Asphyxie obstétricale grave	Q36.1	Fente labiale médiane
P28.3	Apnée primitive du sommeil chez le nouveau-né	Q36.9	Fente labiale unilatérale
P28.4	Autres apnées du nouveau-né	Q39.5	Dilatation congénitale de l'œsophage
P29.1	Arythmie cardiaque néonatale	Q39.6	Diverticule de l'œsophage (congénital)
P38	Omphalite du nouveau-né, avec ou sans hémorragie légère	Q39.8	Autres malformations congénitales de l'œsophage
P39.0	Mastite infectieuse néonatale	Q40.1	Hernie hiatale congénitale
P39.3	Infection néonatale des voies urinaires	Q43.40	Duplication de l'intestin grêle
P39.4	Infection néonatale de la peau	Q43.41	Duplication du côlon
P52.4	Hémorragie intracérébrale (non traumatique) du fœtus et du nouveau-né	Q43.42	Duplication du rectum
P55.0	Iso-immunisation Rhésus du fœtus et du nouveau-né	Q43.49	Duplication de l'intestin, non précisée
P55.1	Iso-immunisation ABO du fœtus et du nouveau-né	Q43.5	Ectopie de l'anus
P55.8	Autres maladies hémolytiques du fœtus et du nouveau-né	Q43.6	Fistule congénitale du rectum et de l'anus
P59.0	Ictère néonatal associé à un accouchement avant terme	Q43.7	Persistance du cloaque
P59.8	Ictère néonatal dû à d'autres causes précisées	Q43.8	Autres malformations congénitales précisées de l'intestin
P71.1	Autres hypocalcémies du nouveau-né	Q43.9	Malformation congénitale de l'intestin, sans précision
P74.0	Acidose métabolique tardive du nouveau-né	Q61.0	Kyste du rein congénital (unique)
P76.0	Syndrome du bouchon méconial	Q61.2	Rein polykystique, autosomique dominant
P78.3	Diarrhée non infectieuse néonatale	Q61.3	Rein polykystique, sans précision
Q10.0	Ptosis congénital	Q61.4	Dysplasie rénale
Q10.7	Malformation congénitale de l'orbite	Q61.5	Kyste médullaire du rein
Q11.0	Œil kystique [cystic eyeball]	Q61.8	Autres maladies kystiques du rein
Q11.1	Autres formes d'anophtalmie	Q61.9	Maladie kystique du rein, sans précision
Q11.2	Microphthalmie	Q62.0	Hydronéphrose congénitale
Q11.3	Macrophthalmie	Q62.1	Atrésie et sténose de l'uretère
Q12.0	Cataracte congénitale	Q62.2	Méga-uretère congénital
		Q62.3	Autres anomalies obstructives du bassin et de l'uretère

Q64.4	Malformation de l'ouraque	R65.1	Syndrome de réponse inflammatoire systémique [SIRS] d'origine infectieuse avec complications organiques
Q64.5	Absence congénitale de la vessie et de l'urètre	R65.2	Syndrome de réponse inflammatoire systémique [SIRS] d'origine non infectieuse sans complications organiques
Q64.6	Diverticule congénital de la vessie	R65.3	Syndrome de réponse inflammatoire systémique [SIRS] d'origine non infectieuse avec complications organiques
Q64.7	Autres malformations congénitales de la vessie et de l'urètre	R65.9	Syndrome de réponse inflammatoire systémique [SIRS] non précisé
Q67.0	Asymétrie faciale	R94.0	Résultats anormaux d'explorations fonctionnelles du système nerveux central
Q67.5	Anomalie morphologique congénitale du rachis	R95.0	Syndrome de la mort subite du nourrisson avec mention d'autopsie
Q68.2	Anomalie morphologique congénitale du genou	R95.9	Syndrome de la mort subite du nourrisson sans mention d'autopsie
Q71.0	Absence congénitale complète d'un (des) membre(s) supérieur(s)	S00.81	Blessure superficielle d'autres parties de la tête: Abrasion
Q71.1	Absence congénitale du bras et de l'avant-bras, main présente	S72.3	Fracture de la diaphyse fémorale
Q71.2	Absence congénitale de l'avant-bras et de la main	T21.24	Brûlure du tronc de degré 2a: Dos [n'importe quelle partie]
Q71.4	Raccourcissement longitudinal du radius	T21.64	Corrosion du tronc de degré 2a: Dos [n'importe quelle partie]
Q71.5	Raccourcissement longitudinal du cubitus	T21.84	Brûlure du tronc degré 2b: Dos [n'importe quelle partie]
Q71.6	Main en pince de homard	T21.94	Corrosion du tronc degré 2b: Dos [n'importe quelle partie]
Q72.0	Absence congénitale complète d'un (des) membre(s) inférieur(s)	U55.10	Inscription pour transplantation cardiaque : Sans niveau d'urgence U [Urgency] ou HU [High Urgency]
Q72.1	Absence congénitale de la cuisse et de la jambe, pied présent	U55.11	Inscription pour transplantation cardiaque : Avec niveau d'urgence U [Urgency]
Q72.2	Absence congénitale de la jambe et du pied	U55.12	Inscription pour transplantation cardiaque : Avec niveau d'urgence HU [High Urgency]
Q72.3	Absence congénitale du pied et d'un (des) orteil(s)	U55.20	Inscription effectuée pour transplantation pulmonaire: Sans niveau d'urgence U [Urgency] ou HU [High Urgency]
Q72.4	Raccourcissement longitudinal du fémur	U55.21	Inscription effectuée pour transplantation pulmonaire: Avec niveau d'urgence U [Urgency]
Q72.5	Raccourcissement longitudinal du tibia	U55.22	Inscription effectuée pour transplantation pulmonaire: Avec niveau d'urgence HU [High Urgency]
Q72.6	Raccourcissement longitudinal du péroné	U55.30	Inscription pour transplantation cœur-poumons: Sans niveau d'urgence U [Urgency] ou HU [High Urgency]
Q72.7	Pied bifide	U55.31	Inscription pour transplantation cœur-poumons : Avec niveau d'urgence U [Urgency]
Q72.8	Autres raccourcissements d'un (des) membre(s) inférieur(s)	U55.32	Inscription pour transplantation cœur-poumons : Avec niveau d'urgence HU [High Urgency]
Q76.3	Scoliose congénitale due à une malformation osseuse congénitale	Z03.0	Mise en observation pour suspicion de tuberculose
Q76.4	Autres malformations congénitales du rachis, non associées à une scoliose	Z20.1	Sujets en contact avec et exposés à la tuberculose
Q82.0	Lymphœdème héréditaire	Z75.60	Inscription effectuée pour transplantation d'organe sans niveau d'urgence HU (High Urgency): Rein
Q89.00	Splénomégalie congénitale	Z75.64	Inscription effectuée pour transplantation d'organe sans niveau d'urgence HU (High Urgency): Rein-pancréas
Q89.01	Asplénie (congénitale)	Z75.65	Inscription effectuée pour transplantation d'organe sans niveau d'urgence HU (High Urgency): Pancréas
Q89.08	Autres malformations congénitales de la rate	Z75.66	Inscription effectuée pour transplantation d'organe sans niveau d'urgence HU (High Urgency): Intestin grêle
Q89.3	Situs inversus	Z75.67	Inscription effectuée pour transplantation d'organe sans niveau d'urgence HU (High Urgency): Foie [hépatique]
Q96.0	Caryotype 45,X	Z75.68	Inscription effectuée pour transplantation d'organe sans niveau d'urgence HU (High Urgency): Autres organes
Q96.1	Caryotype 46,X iso (Xq)	Z75.69	Inscription effectuée pour transplantation d'organe sans niveau d'urgence HU (High Urgency): Organe non précisé
Q96.2	Caryotype 46,X avec chromosome sexuel anormal, sauf iso (Xq)	Z75.70	Inscription effectuée pour transplantation d'organe avec niveau d'urgence HU (High Urgency): Rein
Q96.3	Mosaïque chromosomique, 45,X/46,XX ou XY	Z75.74	Inscription effectuée pour transplantation d'organe avec niveau d'urgence HU (High Urgency): Rein-pancréas
Q96.4	Mosaïque chromosomique, 45,X/autre(s) lignée(s) cellulaire(s) avec chromosome sexuel anormal	Z75.75	Inscription effectuée pour transplantation d'organe avec niveau d'urgence HU (High Urgency): Pancréas
Q96.8	Autres formes du syndrome de Turner	Z75.76	Inscription effectuée pour transplantation d'organe avec niveau d'urgence HU (High Urgency): Intestin grêle
Q96.9	Syndrome de Turner, sans précision	Z75.77	Inscription effectuée pour transplantation d'organe avec niveau d'urgence HU (High Urgency): Foie [hépatique]
Q97.0	Caryotype 47,XXX	Z75.78	Inscription effectuée pour transplantation d'organe avec niveau d'urgence HU (High Urgency): Autres organes
Q97.1	Femme avec plus de trois chromosomes X	Z75.79	Inscription effectuée pour transplantation d'organe avec niveau d'urgence HU (High Urgency): Organe non précisé
Q97.2	Mosaïque chromosomique, lignées avec divers nombres de chromosomes X	Z76.1	Surveillance médicale et soins médicaux des enfants trouvés
Q97.3	Femme avec un caryotype 46,XY		
Q97.8	Autres anomalies précisées des chromosomes sexuels, phénotype féminin		
Q97.9	Anomalie des chromosomes sexuels, phénotype féminin, sans précision		
Q98.0	Syndrome de Klinefelter, caryotype 47,XXY		
Q98.1	Syndrome de Klinefelter, homme avec plus de deux chromosomes X		
Q98.2	Syndrome de Klinefelter, homme avec caryotype 46,XX		
Q98.3	Autre phénotype masculin avec caryotype 46,XX		
Q98.4	Syndrome de Klinefelter, sans précision		
Q98.5	Caryotype 47,XYY		
Q98.6	Homme avec chromosomes sexuels de structure anormale		
Q98.7	Homme avec mosaïque des chromosomes sexuels		
Q98.8	Autres anomalies précisées des chromosomes sexuels, phénotype masculin		
Q98.9	Anomalie des chromosomes sexuels, phénotype masculin, sans précision		
Q99.8	Autres anomalies précisées des chromosomes		
R06.80	Événement aigu constituant un risque vital chez le nourrisson		
R09.2	Arrêt respiratoire		
R49.0	Dysphonie		
R57.2	Choc septique		
R62.8	Autres retards du développement physiologique		
R65.0	Syndrome de réponse inflammatoire systémique [SRIS] d'origine infectieuse sans complications organiques		

**diagnostic P66-3**

Z38.3	Jumeaux, nés à l'hôpital	Z38.6	Autres naissances multiples, enfants nés à l'hôpital
Z38.4	Jumeaux, nés hors d'un hôpital	Z38.7	Autres naissances multiples, enfants nés hors d'un hôpital
Z38.5	Jumeaux, lieu de naissance non précisé	Z38.8	Autre naissances multiples, lieu de naissance non précisé

**diagnostic P66-4**

P96.1	Symptômes néonataux de privation dus à la toxicomanie de la mère	Q81.1	Epidermolyse bulleuse létale
P96.2	Symptômes de privation d'une utilisation thérapeutique de médicaments chez le nouveau-né	Q81.2	Epidermolyse bulleuse dystrophique
Q81.0	Epidermolyse bulleuse simple	Q81.8	Autres épidermolyses bulleuses
		Q81.9	Epidermolyse bulleuse, sans précision

**procédure P66-5**

53.00↔	Réparation de hernie inguinale, SAP	53.07.11↔	Opération de hernie inguinale, par laparoscopie, sans implantation de membranes ou filets
53.06.11↔	Opération de hernie inguinale, par chirurgie ouverte, sans implantation de membranes ou filets	53.07.21↔	Opération de hernie inguinale, par laparoscopie, avec implantation de membranes et filets
53.06.21↔	Opération de hernie inguinale, par chirurgie ouverte, avec implantation de membranes et filets	53.09↔	Réparation de hernie inguinale, autre

**procédure P66-6**

86.6c.11‡↔	Remplacement permanent de la peau par matériel de remplacement bicouche derme-épiderme, non étendu, à la tête	86.6c.4d‡↔	Remplacement permanent de la peau par matériel de remplacement d'épiderme, étendu, au pied
86.6c.16‡↔	Remplacement permanent de la peau par matériel de remplacement bicouche derme-épiderme, non étendu, à la main	86.6c.4e‡↔	Remplacement permanent de la peau par matériel de remplacement d'épiderme, étendu, autre site
86.6c.1d‡↔	Remplacement permanent de la peau par matériel de remplacement bicouche derme-épiderme, non étendu, au pied	86.6c.51‡↔	Remplacement permanent de la peau par matériel de remplacement de derme, non étendu, à la tête
86.6c.1e‡↔	Remplacement permanent de la peau par matériel de remplacement bicouche derme-épiderme, non étendu, autre site	86.6c.56‡↔	Remplacement permanent de la peau par matériel de remplacement de derme, non étendu, à la main
86.6c.31‡↔	Remplacement permanent de la peau par matériel de remplacement d'épiderme, non étendu, à la tête	86.6c.5d‡↔	Remplacement permanent de la peau par matériel de remplacement de derme, non étendu, à la tête, au pied
86.6c.36‡↔	Remplacement permanent de la peau par matériel de remplacement d'épiderme, non étendu, à la main	86.6c.5e‡↔	Remplacement permanent de la peau par matériel de remplacement de derme, non étendu, autre site
86.6c.3d‡↔	Remplacement permanent de la peau par matériel de remplacement d'épiderme, non étendu, au pied	86.6c.61‡↔	Remplacement permanent de la peau par matériel de remplacement de derme, étendu, à la tête
86.6c.3e‡↔	Remplacement permanent de la peau par matériel de remplacement d'épiderme, non étendu, autre site	86.6c.66‡↔	Remplacement permanent de la peau par matériel de remplacement de derme, étendu, à la main
86.6c.41‡↔	Remplacement permanent de la peau par matériel de remplacement d'épiderme, étendu, à la tête	86.6c.6d‡↔	Remplacement permanent de la peau par matériel de remplacement de derme, étendu, au pied
86.6c.46‡↔	Remplacement permanent de la peau par matériel de remplacement d'épiderme, étendu, à la main	86.6c.6e‡↔	Remplacement permanent de la peau par matériel de remplacement de derme, étendu, autre site

**procédure P66-7**

93.9c.11‡↔	Ventilation mécanique et assistance respiratoire par pression positive continue (CPAP) chez le nouveau-né et le nourrisson	93.9d.12‡↔	Contrôle et optimisation d'un traitement par CPAP ou BiPAP dans le traitement des troubles respiratoires liés au sommeil (apnée du sommeil)
93.9d.11‡↔	Instauration d'un traitement par CPAP ou BiPAP dans le traitement des troubles respiratoires liés au sommeil (apnée du sommeil)		

**procédure P66-8**

00.11‡↔	Perfusion de drotrecogin alpha activé	99.04.1a‡↔	Transfusion de globules rouges concentrés, 71 UT à 80 UT
00.17‡↔	Perfusion d'agent vasopresseur	99.04.1b‡↔	Transfusion de globules rouges concentrés, 81 UT à 90 UT
96.35‡↔	Gavage gastrique	99.04.1c‡↔	Transfusion de globules rouges concentrés, 91 UT à 100 UT
96.6‡↔	Perfusion entérale de substances nutritives concentrées	99.04.1d‡↔	Transfusion de globules rouges concentrés, 101 UT à 115 UT
99.01‡↔	Transfusion d'échange	99.04.1e‡↔	Transfusion de globules rouges concentrés, 116 UT à 130 UT
99.04.00‡↔	Transfusion de globules rouges concentrés, SAP	99.04.1f‡↔	Transfusion de globules rouges concentrés, 131 UT à 145 UT
99.04.09‡↔	Transfusion de globules rouges concentrés, autre	99.04.1g‡↔	Transfusion de globules rouges concentrés, 146 UT à 160 UT
99.04.10‡↔	Transfusion de globules rouges concentrés, 1 à 5 UT	99.04.1h‡↔	Transfusion de globules rouges concentrés, 161 UT à 175 UT
99.04.11‡↔	Transfusion de globules rouges concentrés, 6 à 10 UT	99.04.1i‡↔	Transfusion de globules rouges concentrés, 176 UT à 190 UT
99.04.12‡↔	Transfusion de globules rouges concentrés, 11 à 15 UT	99.04.1j‡↔	Transfusion de globules rouges concentrés, 191 UT à 205 UT
99.04.14‡↔	Transfusion de globules rouges concentrés, 16 UT à 20 UT	99.04.1k‡↔	Transfusion de globules rouges concentrés, 206 UT à 220 UT
99.04.15‡↔	Transfusion de globules rouges concentrés, 21 UT à 30 UT	99.04.1l‡↔	Transfusion de globules rouges concentrés, 221 UT à 235 UT
99.04.16‡↔	Transfusion de globules rouges concentrés, 31 UT à 40 UT	99.04.1m‡	Transfusion de globules rouges concentrés, 236 UT à 250 UT
99.04.17‡↔	Transfusion de globules rouges concentrés, 41 UT à 50 UT	↔	
99.04.18‡↔	Transfusion de globules rouges concentrés, 51 UT à 60 UT	99.04.1n‡↔	Transfusion de globules rouges concentrés, 251 UT à 265 UT
99.04.19‡↔	Transfusion de globules rouges concentrés, 61 UT à 70 UT	99.04.1o‡↔	Transfusion de globules rouges concentrés, 266 UT à 280 UT

99.04.1p†↔	Transfusion de globules rouges concentrés, 281 UT et plus	99.05.4m†↔	Transfusion de concentrés de plaquettes, 72 à 77 concentrés
99.04.21†↔	Transfusion de concentrés érythrocytaires irradiés, 1 à 5 UT	↔	
99.04.22†↔	Transfusion de concentrés érythrocytaires irradiés, 6 à 10 UT	99.05.4n†↔	Transfusion de concentrés de plaquettes, 78 à 83 concentrés
99.04.23†↔	Transfusion de concentrés érythrocytaires irradiés, 11 à 15 UT	99.05.4o†↔	Transfusion de concentrés de plaquettes, 84 à 89 concentrés
99.04.24†↔	Transfusion de concentrés érythrocytaires irradiés, 16 à 20 UT	99.05.4p†↔	Transfusion de concentrés de plaquettes, 90 à 95 concentrés
99.04.25†↔	Transfusion de concentrés érythrocytaires irradiés, 21 à 30 UT	99.05.4q†↔	Transfusion de concentrés de plaquettes, 96 à 101 concentrés
99.04.26†↔	Transfusion de concentrés érythrocytaires irradiés, 31 à 40 UT	99.05.4r†↔	Transfusion de concentrés de plaquettes, 102 à 107 concentrés
99.04.27†↔	Transfusion de concentrés érythrocytaires irradiés, 41 à 50 UT	99.05.4s†↔	Transfusion de concentrés de plaquettes, 108 à 113 concentrés
99.04.28†↔	Transfusion de concentrés érythrocytaires irradiés, 51 à 60 UT	99.05.4t†↔	Transfusion de concentrés de plaquettes, 114 à 119 concentrés
99.04.2a†↔	Transfusion de concentrés érythrocytaires irradiés, 61 à 70 UT	99.05.4u†↔	Transfusion de concentrés de plaquettes, 120 à 129 concentrés
99.04.2b†↔	Transfusion de concentrés érythrocytaires irradiés, 71 à 80 UT	99.05.4v†↔	Transfusion de concentrés de plaquettes, 130 à 139 concentrés
99.04.2c†↔	Transfusion de concentrés érythrocytaires irradiés, 81 à 90 UT	99.05.4w†↔	Transfusion de concentrés de plaquettes, 140 à 149 concentrés
99.04.2d†↔	Transfusion de concentrés érythrocytaires irradiés, 91 à 100 UT	↔	
99.04.2e†↔	Transfusion de concentrés érythrocytaires irradiés, 101 à 115 UT	99.05.51†↔	Transfusion de concentrés de plaquettes, 150 à 159 concentrés
99.04.2f†↔	Transfusion de concentrés érythrocytaires irradiés, 116 à 130 UT	99.05.52†↔	Transfusion de concentrés de plaquettes, 160 à 169 concentrés
99.04.2g†↔	Transfusion de concentrés érythrocytaires irradiés, 131 à 145 UT	99.05.53†↔	Transfusion de concentrés de plaquettes, 170 à 179 concentrés
99.04.2h†↔	Transfusion de concentrés érythrocytaires irradiés, 146 à 160 UT	99.05.54†↔	Transfusion de concentrés de plaquettes, 180 à 189 concentrés
99.04.2i†↔	Transfusion de concentrés érythrocytaires irradiés, 161 à 175 UT	99.05.55†↔	Transfusion de concentrés de plaquettes, 190 à 199 concentrés
99.04.2j†↔	Transfusion de concentrés érythrocytaires irradiés, 176 à 190 UT	99.05.56†↔	Transfusion de concentrés de plaquettes, 200 concentrés et plus
99.04.2k†↔	Transfusion de concentrés érythrocytaires irradiés, 191 à 205 UT	99.05.61†↔	Transfusion de concentrés de plaquettes du patient, 1 concentré
99.04.2l†↔	Transfusion de concentrés érythrocytaires irradiés, 206 à 220 UT	99.05.62†↔	Transfusion de concentrés de plaquettes du patient, 2 concentrés
99.04.2m†↔	Transfusion de concentrés érythrocytaires irradiés, 221 à 235 UT	99.05.63†↔	Transfusion de concentrés de plaquettes du patient, 3 concentrés
↔		99.05.64†↔	Transfusion de concentrés de plaquettes du patient, 4 concentrés
99.04.2n†↔	Transfusion de concentrés érythrocytaires irradiés, 236 à 250 UT	99.05.65†↔	Transfusion de concentrés de plaquettes du patient, 5 concentrés
99.04.2o†↔	Transfusion de concentrés érythrocytaires irradiés, 251 à 265 UT	99.05.66†↔	Transfusion de concentrés de plaquettes du patient, 6 à 8 concentrés
99.04.2p†↔	Transfusion de concentrés érythrocytaires irradiés, 266 à 280 UT	99.05.67†↔	Transfusion de concentrés de plaquettes du patient, 9 à 11 concentrés
99.04.2q†↔	Transfusion de concentrés érythrocytaires irradiés, 281 UT et plus	99.05.68†↔	Transfusion de concentrés de plaquettes du patient, 12 à 14 concentrés
99.04.31†↔	Transfusion de concentrés érythrocytaires cryoconservés, 1 à 5 UT	99.05.6a†↔	Transfusion de concentrés de plaquettes du patient, 15 à 17 concentrés
99.04.32†↔	Transfusion de concentrés érythrocytaires cryoconservés, 6 à 10 UT	99.05.6b†↔	Transfusion de concentrés de plaquettes du patient, 18 à 20 concentrés
99.04.33†↔	Transfusion de concentrés érythrocytaires cryoconservés, 11 à 15 UT	99.05.6c†↔	Transfusion de concentrés de plaquettes du patient, 21 à 23 concentrés
99.04.34†↔	Transfusion de concentrés érythrocytaires cryoconservés, 16 à 20 UT	99.05.6d†↔	Transfusion de concentrés de plaquettes du patient, 24 à 26 concentrés
99.04.35†↔	Transfusion de concentrés érythrocytaires cryoconservés, 21 à 30 UT	99.05.6e†↔	Transfusion de concentrés de plaquettes du patient, 27 à 29 concentrés
99.04.36†↔	Transfusion de concentrés érythrocytaires cryoconservés, 31 UT et plus	99.05.6f†↔	Transfusion de concentrés de plaquettes du patient, 30 à 32 concentrés
99.05.41†↔	Transfusion de concentrés de plaquettes, 1 concentré	99.05.6g†↔	Transfusion de concentrés de plaquettes du patient, 33 à 35 concentrés
99.05.42†↔	Transfusion de concentrés de plaquettes, 2 concentrés	99.05.6h†↔	Transfusion de concentrés de plaquettes du patient, 36 à 38 concentrés
99.05.43†↔	Transfusion de concentrés de plaquettes, 3 concentrés	99.05.6i†↔	Transfusion de concentrés de plaquettes du patient, 39 à 41 concentrés
99.05.44†↔	Transfusion de concentrés de plaquettes, 4 concentrés	99.05.6j†↔	Transfusion de concentrés de plaquettes du patient, 42 à 44 concentrés
99.05.45†↔	Transfusion de concentrés de plaquettes, 5 concentrés	99.05.6k†↔	Transfusion de concentrés de plaquettes du patient, 45 à 47 concentrés
99.05.46†↔	Transfusion de concentrés de plaquettes, 6 à 8 concentrés	99.05.6l†↔	Transfusion de concentrés de plaquettes du patient, 48 à 50 concentrés
99.05.47†↔	Transfusion de concentrés de plaquettes, 9 à 11 concentrés	99.05.6m†↔	Transfusion de concentrés de plaquettes du patient, 51 à 53 concentrés
99.05.48†↔	Transfusion de concentrés de plaquettes, 12 à 14 concentrés	↔	
99.05.4a†↔	Transfusion de concentrés de plaquettes, 15 à 17 concentrés	99.05.6n†↔	Transfusion de concentrés de plaquettes du patient, 54 à 56 concentrés
99.05.4b†↔	Transfusion de concentrés de plaquettes, 18 à 20 concentrés	99.05.6o†↔	Transfusion de concentrés de plaquettes du patient, 57 à 59 concentrés
99.05.4c†↔	Transfusion de concentrés de plaquettes, 21 à 23 concentrés	99.05.6p†↔	Transfusion de concentrés de plaquettes du patient, 60 à 62 concentrés
99.05.4d†↔	Transfusion de concentrés de plaquettes, 24 à 26 concentrés	99.05.6q†↔	Transfusion de concentrés de plaquettes du patient, 63 à 65 concentrés
99.05.4e†↔	Transfusion de concentrés de plaquettes, 27 à 29 concentrés	99.05.6r†↔	Transfusion de concentrés de plaquettes du patient, 66 à 68 concentrés
99.05.4f†↔	Transfusion de concentrés de plaquettes, 30 à 35 concentrés		
99.05.4g†↔	Transfusion de concentrés de plaquettes, 36 à 41 concentrés		
99.05.4h†↔	Transfusion de concentrés de plaquettes, 42 à 47 concentrés		
99.05.4i†↔	Transfusion de concentrés de plaquettes, 48 à 53 concentrés		
99.05.4j†↔	Transfusion de concentrés de plaquettes, 54 à 59 concentrés		
99.05.4k†↔	Transfusion de concentrés de plaquettes, 60 à 65 concentrés		
99.05.4l†↔	Transfusion de concentrés de plaquettes, 66 à 71 concentrés		



99.05.6s†↔	Transfusion de concentrés de plaquettes du patient, 69 concentrés et plus	99.07.3a†↔	Transfusion de plasma frais congelé avec inactivation des pathogènes (PFCip/piFFP), 41 à 45 UT
99.07.00†↔	Transfusion de plasma et sérum, SAP	99.07.3b†↔	Transfusion de plasma frais congelé avec inactivation des pathogènes (PFCip/piFFP), 46 à 50 UT
99.07.09†↔	Transfusion de plasma et sérum, autre	99.07.3c†↔	Transfusion de plasma frais congelé avec inactivation des pathogènes (PFCip/piFFP), 51 UT et plus
99.07.21†↔	Transfusion de plasma frais congelé (PFCq / qFFP), 1 à 5 UT	99.08†↔	Injection de substitut du sang
99.07.22†↔	Transfusion de plasma frais congelé (PFCq / qFFP), 6 à 10 UT	99.09.10†↔	Transfusion de granulocytes, 1 à 5 concentrés
99.07.23†↔	Transfusion de plasma frais congelé (PFCq / qFFP), 11 à 15 UT	99.09.12†↔	Transfusion de granulocytes, 6 à 10 concentrés
99.07.24†↔	Transfusion de plasma frais congelé (PFCq / qFFP), 16 à 20 UT	99.09.13†↔	Transfusion de granulocytes, 11 à 15 concentrés
99.07.25†↔	Transfusion de plasma frais congelé (PFCq / qFFP), 21 à 25 UT	99.09.14†↔	Transfusion de granulocytes, 16 à 20 concentrés
99.07.26†↔	Transfusion de plasma frais congelé (PFCq / qFFP), 26 à 30 UT	99.09.15†↔	Transfusion de granulocytes, 21 concentrés et plus
99.07.27†↔	Transfusion de plasma frais congelé (PFCq / qFFP), 31 à 35 UT	99.09.20†↔	Transfusion de lymphocytes d'un donneur, de source tierce
99.07.28†↔	Transfusion de plasma frais congelé (PFCq / qFFP), 36 à 40 UT	99.09.23†↔	Transfusion de lymphocytes d'un donneur, 1 à 3 concentrés
99.07.2a†↔	Transfusion de plasma frais congelé (PFCq / qFFP), 41 à 45 UT	99.09.24†↔	Transfusion de lymphocytes d'un donneur, 4 à 6 concentrés
99.07.2b†↔	Transfusion de plasma frais congelé (PFCq / qFFP), 46 à 50 UT	99.09.25†↔	Transfusion de lymphocytes d'un donneur, plus de 6 concentrés
99.07.2c†↔	Transfusion de plasma frais congelé (PFCq / qFFP), 51 UT et plus	99.09.30†↔	Transfusion de leucocytes cultivés ex vivo
99.07.31†↔	Transfusion de plasma frais congelé avec inactivation des pathogènes (PFCip/piFFP), 1 à 5 UT	99.0a†↔	Transfusion de composants du plasma et de protéines plasmatiques fabriquées par génie génétique
99.07.32†↔	Transfusion de plasma frais congelé avec inactivation des pathogènes (PFCip/piFFP), 6 à 10 UT	99.15†↔	Perfusion parentérale de substances nutritives concentrées
99.07.33†↔	Transfusion de plasma frais congelé avec inactivation des pathogènes (PFCip/piFFP), 11 à 15 UT	99.18†↔	Injection ou perfusion d'électrolytes
99.07.34†↔	Transfusion de plasma frais congelé avec inactivation des pathogènes (PFCip/piFFP), 16 à 20 UT	99.1a†↔	Injection, perfusion ou administration orale de bêta-bloquants dans le traitement de l'hémangiome infantile chez le nouveau-né et le nourrisson
99.07.35†↔	Transfusion de plasma frais congelé avec inactivation des pathogènes (PFCip/piFFP), 21 à 25 UT	99.22.16†↔	Injection d'anti-infectieux, jusqu'à 3 jours de traitement
99.07.36†↔	Transfusion de plasma frais congelé avec inactivation des pathogènes (PFCip/piFFP), 26 à 30 UT	99.22.17†↔	Injection d'anti-infectieux, d'au moins 4 à 6 jours de traitement
99.07.37†↔	Transfusion de plasma frais congelé avec inactivation des pathogènes (PFCip/piFFP), 31 à 35 UT	99.22.18†↔	Injection d'anti-infectieux, d'au moins 7 à 13 jours de traitement
99.07.38†↔	Transfusion de plasma frais congelé avec inactivation des pathogènes (PFCip/piFFP), 36 à 40 UT	99.22.1a†↔	Injection d'anti-infectieux, d'au moins 14 à 27 jours de traitement
		99.22.1b†↔	Injection d'anti-infectieux, 28 jours et plus de traitement
		99.83†↔	Autre photothérapie

### procédure P66-9

99.81.20†↔ Hypothermie systémique

### procédure P66-10

99.b7.22†↔	Traitement complexe de médecine intensive chez l'enfant (procédure de base), 393 à 588 points de dépense	99.b7.2j†↔	Traitement complexe de médecine intensive chez l'enfant (procédure de base), 6861 à 7840 points de dépense
99.b7.23†↔	Traitement complexe de médecine intensive chez l'enfant (procédure de base), 589 à 784 points de dépense	99.b7.2k†↔	Traitement complexe de médecine intensive chez l'enfant (procédure de base), 7841 à 9800 points de dépense
99.b7.24†↔	Traitement complexe de médecine intensive chez l'enfant (procédure de base), 785 à 980 points de dépense	99.b7.2l†↔	Traitement complexe de médecine intensive chez l'enfant (procédure de base), 9801 à 11760 points de dépense
99.b7.25†↔	Traitement complexe de médecine intensive chez l'enfant (procédure de base), 981 à 1176 points de dépense	99.b7.2m†↔	Traitement complexe de médecine intensive chez l'enfant (procédure de base), 11761 à 13720 points de dépense
99.b7.26†↔	Traitement complexe de médecine intensive chez l'enfant (procédure de base), 1177 à 1470 points de dépense	99.b7.2n†↔	Traitement complexe de médecine intensive chez l'enfant (procédure de base), 13721 à 16660 points de dépense
99.b7.27†↔	Traitement complexe de médecine intensive chez l'enfant (procédure de base), 1471 à 1764 points de dépense	99.b7.2o†↔	Traitement complexe de médecine intensive chez l'enfant (procédure de base), 16661 à 19600 points de dépense
99.b7.28†↔	Traitement complexe de médecine intensive chez l'enfant (procédure de base), 1765 à 2058 points de dépense	99.b7.2p†↔	Traitement complexe de médecine intensive chez l'enfant (procédure de base), 19601 points de dépense et plus
99.b7.2a†↔	Traitement complexe de médecine intensive chez l'enfant (procédure de base), 2059 à 2352 points de dépense	99.b7.32†↔	Traitement complexe de médecine intensive chez le nouveau-né (procédure de base), 393 à 588 points de dépense
99.b7.2b†↔	Traitement complexe de médecine intensive chez l'enfant (procédure de base), 2353 à 2646 points de dépense	99.b7.33†↔	Traitement complexe de médecine intensive chez le nouveau-né (procédure de base), 589 à 784 points de dépense
99.b7.2c†↔	Traitement complexe de médecine intensive chez l'enfant (procédure de base), 2647 à 2940 points de dépense	99.b7.34†↔	Traitement complexe de médecine intensive chez le nouveau-né (procédure de base), 785 à 980 points de dépense
99.b7.2d†↔	Traitement complexe de médecine intensive chez l'enfant (procédure de base), 2941 à 3430 points de dépense	99.b7.35†↔	Traitement complexe de médecine intensive chez le nouveau-né (procédure de base), 981 à 1176 points de dépense
99.b7.2e†↔	Traitement complexe de médecine intensive chez l'enfant (procédure de base), 3431 à 3920 points de dépense	99.b7.36†↔	Traitement complexe de médecine intensive chez le nouveau-né (procédure de base), 1177 à 1470 points de dépense
99.b7.2f†↔	Traitement complexe de médecine intensive chez l'enfant (procédure de base), 3921 à 4410 points de dépense	99.b7.37†↔	Traitement complexe de médecine intensive chez le nouveau-né (procédure de base), 1471 à 1764 points de dépense
99.b7.2g†↔	Traitement complexe de médecine intensive chez l'enfant (procédure de base), 4411 à 4900 points de dépense	99.b7.38†↔	Traitement complexe de médecine intensive chez le nouveau-né (procédure de base), 1765 à 2058 points de dépense
99.b7.2h†↔	Traitement complexe de médecine intensive chez l'enfant (procédure de base), 4901 à 5880 points de dépense	99.b7.3a†↔	Traitement complexe de médecine intensive chez le nouveau-né (procédure de base), 2059 à 2352 points de dépense
99.b7.2i†↔	Traitement complexe de médecine intensive chez l'enfant (procédure de base), 5881 à 6860 points de dépense	99.b7.3b†↔	Traitement complexe de médecine intensive chez le nouveau-né (procédure de base), 2353 à 2646 points de dépense

99.b7.3c†↔	Traitement complexe de médecine intensive chez le nouveau-né (procédure de base), 2647 à 2940 points de dépense	99.b8.2j†↔	Traitement complexe en U-IMC chez l'enfant, 6861 à 7840 points de dépense
99.b7.3d†↔	Traitement complexe de médecine intensive chez le nouveau-né (procédure de base), 2941 à 3430 points de dépense	99.b8.2k†↔	Traitement complexe en U-IMC chez l'enfant, 7841 à 9800 points de dépense
99.b7.3e†↔	Traitement complexe de médecine intensive chez le nouveau-né (procédure de base), 3431 à 3920 points de dépense	99.b8.2l†↔	Traitement complexe en U-IMC chez l'enfant, 9801 à 11760 points de dépense
99.b7.3f†↔	Traitement complexe de médecine intensive chez le nouveau-né (procédure de base), 3921 à 4410 points de dépense	99.b8.2m†↔	Traitement complexe en U-IMC chez l'enfant, 11761 à 13720 points de dépense
99.b7.3g†↔	Traitement complexe de médecine intensive chez le nouveau-né (procédure de base), 4411 à 4900 points de dépense	99.b8.2n†↔	Traitement complexe en U-IMC chez l'enfant, 13721 à 16660 points de dépense
99.b7.3h†↔	Traitement complexe de médecine intensive chez le nouveau-né (procédure de base), 4901 à 5880 points de dépense	99.b8.2o†↔	Traitement complexe en U-IMC chez l'enfant, 16661 à 19600 points de dépense
99.b7.3i†↔	Traitement complexe de médecine intensive chez le nouveau-né (procédure de base), 5881 à 6860 points de dépense	99.b8.2p†↔	Traitement complexe en U-IMC chez l'enfant, 19601 points de dépense et plus
99.b7.3j†↔	Traitement complexe de médecine intensive chez le nouveau-né (procédure de base), 6861 à 7840 points de dépense	99.b8.32†↔	Traitement complexe en U-IMC chez le nouveau-né, 393 à 588 points de dépense
99.b7.3k†↔	Traitement complexe de médecine intensive chez le nouveau-né (procédure de base), 7841 à 9800 points de dépense	99.b8.33†↔	Traitement complexe en U-IMC chez le nouveau-né, 589 à 784 points de dépense
99.b7.3l†↔	Traitement complexe de médecine intensive chez le nouveau-né (procédure de base), 9801 à 11760 points de dépense	99.b8.34†↔	Traitement complexe en U-IMC chez le nouveau-né, 785 à 980 points de dépense
99.b7.3m†↔	Traitement complexe de médecine intensive chez le nouveau-né (procédure de base), 11761 à 13720 points de dépense	99.b8.35†↔	Traitement complexe en U-IMC chez le nouveau-né, 981 à 1176 points de dépense
99.b7.3n†↔	Traitement complexe de médecine intensive chez le nouveau-né (procédure de base), 13721 à 16660 points de dépense	99.b8.36†↔	Traitement complexe en U-IMC chez le nouveau-né, 1177 à 1470 points de dépense
99.b7.3o†↔	Traitement complexe de médecine intensive chez le nouveau-né (procédure de base), 16661 à 19600 points de dépense	99.b8.37†↔	Traitement complexe en U-IMC chez le nouveau-né, 1471 à 1764 points de dépense
99.b7.3p†↔	Traitement complexe de médecine intensive chez le nouveau-né (procédure de base), 19601 points de dépense et plus	99.b8.38†↔	Traitement complexe en U-IMC chez le nouveau-né, 1765 à 2058 points de dépense
99.b8.22†↔	Traitement complexe en U-IMC chez l'enfant, 393 à 588 points de dépense	99.b8.3a†↔	Traitement complexe en U-IMC chez le nouveau-né, 2059 à 2352 points de dépense
99.b8.23†↔	Traitement complexe en U-IMC chez l'enfant, 589 à 784 points de dépense	99.b8.3b†↔	Traitement complexe en U-IMC chez le nouveau-né, 2353 à 2646 points de dépense
99.b8.24†↔	Traitement complexe en U-IMC chez l'enfant, 785 à 980 points de dépense	99.b8.3c†↔	Traitement complexe en U-IMC chez le nouveau-né, 2647 à 2940 points de dépense
99.b8.25†↔	Traitement complexe en U-IMC chez l'enfant, 981 à 1176 points de dépense	99.b8.3d†↔	Traitement complexe en U-IMC chez le nouveau-né, 2941 à 3430 points de dépense
99.b8.26†↔	Traitement complexe en U-IMC chez l'enfant, 1177 à 1470 points de dépense	99.b8.3e†↔	Traitement complexe en U-IMC chez le nouveau-né, 3431 à 3920 points de dépense
99.b8.27†↔	Traitement complexe en U-IMC chez l'enfant, 1471 à 1764 points de dépense	99.b8.3f†↔	Traitement complexe en U-IMC chez le nouveau-né, 3921 à 4410 points de dépense
99.b8.28†↔	Traitement complexe en U-IMC chez l'enfant, 1765 à 2058 points de dépense	99.b8.3g†↔	Traitement complexe en U-IMC chez le nouveau-né, 4411 à 4900 points de dépense
99.b8.2a†↔	Traitement complexe en U-IMC chez l'enfant, 2059 à 2352 points de dépense	99.b8.3h†↔	Traitement complexe en U-IMC chez le nouveau-né, 4901 à 5880 points de dépense
99.b8.2b†↔	Traitement complexe en U-IMC chez l'enfant, 2353 à 2646 points de dépense	99.b8.3i†↔	Traitement complexe en U-IMC chez le nouveau-né, 5881 à 6860 points de dépense
99.b8.2c†↔	Traitement complexe en U-IMC chez l'enfant, 2647 à 2940 points de dépense	99.b8.3j†↔	Traitement complexe en U-IMC chez le nouveau-né, 6861 à 7840 points de dépense
99.b8.2d†↔	Traitement complexe en U-IMC chez l'enfant, 2941 à 3430 points de dépense	99.b8.3k†↔	Traitement complexe en U-IMC chez le nouveau-né, 7841 à 9800 points de dépense
99.b8.2e†↔	Traitement complexe en U-IMC chez l'enfant, 3431 à 3920 points de dépense	99.b8.3l†↔	Traitement complexe en U-IMC chez le nouveau-né, 9801 à 11760 points de dépense
99.b8.2f†↔	Traitement complexe en U-IMC chez l'enfant, 3921 à 4410 points de dépense	99.b8.3m†↔	Traitement complexe en U-IMC chez le nouveau-né, 11761 à 13720 points de dépense
99.b8.2g†↔	Traitement complexe en U-IMC chez l'enfant, 4411 à 4900 points de dépense	99.b8.3n†↔	Traitement complexe en U-IMC chez le nouveau-né, 13721 à 16660 points de dépense
99.b8.2h†↔	Traitement complexe en U-IMC chez l'enfant, 4901 à 5880 points de dépense	99.b8.3o†↔	Traitement complexe en U-IMC chez le nouveau-né, 16661 à 19600 points de dépense
99.b8.2i†↔	Traitement complexe en U-IMC chez l'enfant, 5881 à 6860 points de dépense	99.b8.3p†↔	Traitement complexe en U-IMC chez le nouveau-né, 19601 points de dépense et plus

### procédure P66-11

99.b7.22†↔	Traitement complexe de médecine intensive chez l'enfant (procédure de base), 393 à 588 points de dépense	99.b7.27†↔	Traitement complexe de médecine intensive chez l'enfant (procédure de base), 1471 à 1764 points de dépense
99.b7.23†↔	Traitement complexe de médecine intensive chez l'enfant (procédure de base), 589 à 784 points de dépense	99.b7.28†↔	Traitement complexe de médecine intensive chez l'enfant (procédure de base), 1765 à 2058 points de dépense
99.b7.24†↔	Traitement complexe de médecine intensive chez l'enfant (procédure de base), 785 à 980 points de dépense	99.b7.2a†↔	Traitement complexe de médecine intensive chez l'enfant (procédure de base), 2059 à 2352 points de dépense
99.b7.25†↔	Traitement complexe de médecine intensive chez l'enfant (procédure de base), 981 à 1176 points de dépense	99.b7.2b†↔	Traitement complexe de médecine intensive chez l'enfant (procédure de base), 2353 à 2646 points de dépense
99.b7.26†↔	Traitement complexe de médecine intensive chez l'enfant (procédure de base), 1177 à 1470 points de dépense	99.b7.2c†↔	Traitement complexe de médecine intensive chez l'enfant (procédure de base), 2647 à 2940 points de dépense

99.b7.2d†↔	Traitement complexe de médecine intensive chez l'enfant (procédure de base), 2941 à 3430 points de dépense	99.b7.37†↔	Traitement complexe de médecine intensive chez le nouveau-né (procédure de base), 1471 à 1764 points de dépense
99.b7.2e†↔	Traitement complexe de médecine intensive chez l'enfant (procédure de base), 3431 à 3920 points de dépense	99.b7.38†↔	Traitement complexe de médecine intensive chez le nouveau-né (procédure de base), 1765 à 2058 points de dépense
99.b7.2f†↔	Traitement complexe de médecine intensive chez l'enfant (procédure de base), 3921 à 4410 points de dépense	99.b7.3a†↔	Traitement complexe de médecine intensive chez le nouveau-né (procédure de base), 2059 à 2352 points de dépense
99.b7.2g†↔	Traitement complexe de médecine intensive chez l'enfant (procédure de base), 4411 à 4900 points de dépense	99.b7.3b†↔	Traitement complexe de médecine intensive chez le nouveau-né (procédure de base), 2353 à 2646 points de dépense
99.b7.2h†↔	Traitement complexe de médecine intensive chez l'enfant (procédure de base), 4901 à 5880 points de dépense	99.b7.3c†↔	Traitement complexe de médecine intensive chez le nouveau-né (procédure de base), 2647 à 2940 points de dépense
99.b7.2i†↔	Traitement complexe de médecine intensive chez l'enfant (procédure de base), 5881 à 6860 points de dépense	99.b7.3d†↔	Traitement complexe de médecine intensive chez le nouveau-né (procédure de base), 2941 à 3430 points de dépense
99.b7.2j†↔	Traitement complexe de médecine intensive chez l'enfant (procédure de base), 6861 à 7840 points de dépense	99.b7.3e†↔	Traitement complexe de médecine intensive chez le nouveau-né (procédure de base), 3431 à 3920 points de dépense
99.b7.2k†↔	Traitement complexe de médecine intensive chez l'enfant (procédure de base), 7841 à 9800 points de dépense	99.b7.3f†↔	Traitement complexe de médecine intensive chez le nouveau-né (procédure de base), 3921 à 4410 points de dépense
99.b7.2l†↔	Traitement complexe de médecine intensive chez l'enfant (procédure de base), 9801 à 11760 points de dépense	99.b7.3g†↔	Traitement complexe de médecine intensive chez le nouveau-né (procédure de base), 4411 à 4900 points de dépense
99.b7.2m†↔	Traitement complexe de médecine intensive chez l'enfant (procédure de base), 11761 à 13720 points de dépense	99.b7.3h†↔	Traitement complexe de médecine intensive chez le nouveau-né (procédure de base), 4901 à 5880 points de dépense
99.b7.2n†↔	Traitement complexe de médecine intensive chez l'enfant (procédure de base), 13721 à 16660 points de dépense	99.b7.3i†↔	Traitement complexe de médecine intensive chez le nouveau-né (procédure de base), 5881 à 6860 points de dépense
99.b7.2o†↔	Traitement complexe de médecine intensive chez l'enfant (procédure de base), 16661 à 19600 points de dépense	99.b7.3j†↔	Traitement complexe de médecine intensive chez le nouveau-né (procédure de base), 6861 à 7840 points de dépense
99.b7.2p†↔	Traitement complexe de médecine intensive chez l'enfant (procédure de base), 19601 points de dépense et plus	99.b7.3k†↔	Traitement complexe de médecine intensive chez le nouveau-né (procédure de base), 7841 à 9800 points de dépense
99.b7.32†↔	Traitement complexe de médecine intensive chez le nouveau-né (procédure de base), 393 à 588 points de dépense	99.b7.3l†↔	Traitement complexe de médecine intensive chez le nouveau-né (procédure de base), 9801 à 11760 points de dépense
99.b7.33†↔	Traitement complexe de médecine intensive chez le nouveau-né (procédure de base), 589 à 784 points de dépense	99.b7.3m†↔	Traitement complexe de médecine intensive chez le nouveau-né (procédure de base), 11761 à 13720 points de dépense
99.b7.34†↔	Traitement complexe de médecine intensive chez le nouveau-né (procédure de base), 785 à 980 points de dépense	99.b7.3n†↔	Traitement complexe de médecine intensive chez le nouveau-né (procédure de base), 13721 à 16660 points de dépense
99.b7.35†↔	Traitement complexe de médecine intensive chez le nouveau-né (procédure de base), 981 à 1176 points de dépense	99.b7.3o†↔	Traitement complexe de médecine intensive chez le nouveau-né (procédure de base), 16661 à 19600 points de dépense
99.b7.36†↔	Traitement complexe de médecine intensive chez le nouveau-né (procédure de base), 1177 à 1470 points de dépense	99.b7.3p†↔	Traitement complexe de médecine intensive chez le nouveau-né (procédure de base), 19601 points de dépense et plus

## procédure P66-12

00.11†↔	Perfusion de drotrecogin alpha activé	99.04.1h†↔	Transfusion de globules rouges concentrés, 161 UT à 175 UT
00.17†↔	Perfusion d'agent vasopresseur	99.04.1i†↔	Transfusion de globules rouges concentrés, 176 UT à 190 UT
53.00↔	Réparation de hernie inguinale, SAP	99.04.1j†↔	Transfusion de globules rouges concentrés, 191 UT à 205 UT
53.06.11↔	Opération de hernie inguinale, par chirurgie ouverte, sans implantation de membranes ou filets	99.04.1k†↔	Transfusion de globules rouges concentrés, 206 UT à 220 UT
53.06.21↔	Opération de hernie inguinale, par chirurgie ouverte, avec implantation de membranes et filets	99.04.1l†↔	Transfusion de globules rouges concentrés, 221 UT à 235 UT
53.07.11↔	Opération de hernie inguinale, par laparoscopie, sans implantation de membranes ou filets	99.04.1m†↔	Transfusion de globules rouges concentrés, 236 UT à 250 UT
53.07.21↔	Opération de hernie inguinale, par laparoscopie, avec implantation de membranes et filets	99.04.1n†↔	Transfusion de globules rouges concentrés, 251 UT à 265 UT
53.09↔	Réparation de hernie inguinale, autre	99.04.1o†↔	Transfusion de globules rouges concentrés, 266 UT à 280 UT
96.35†↔	Gavage gastrique	99.04.1p†↔	Transfusion de globules rouges concentrés, 281 UT et plus
96.6†↔	Perfusion entérale de substances nutritives concentrées	99.04.21†↔	Transfusion de concentrés érythrocytaires irradiés, 1 à 5 UT
99.01†↔	Transfusion d'échange	99.04.22†↔	Transfusion de concentrés érythrocytaires irradiés, 6 à 10 UT
99.04.00†↔	Transfusion de globules rouges concentrés, SAP	99.04.23†↔	Transfusion de concentrés érythrocytaires irradiés, 11 à 15 UT
99.04.09†↔	Transfusion de globules rouges concentrés, autre	99.04.24†↔	Transfusion de concentrés érythrocytaires irradiés, 16 à 20 UT
99.04.10†↔	Transfusion de globules rouges concentrés, 1 à 5 UT	99.04.25†↔	Transfusion de concentrés érythrocytaires irradiés, 21 à 30 UT
99.04.11†↔	Transfusion de globules rouges concentrés, 6 à 10 UT	99.04.26†↔	Transfusion de concentrés érythrocytaires irradiés, 31 à 40 UT
99.04.12†↔	Transfusion de globules rouges concentrés, 11 à 15 UT	99.04.27†↔	Transfusion de concentrés érythrocytaires irradiés, 41 à 50 UT
99.04.14†↔	Transfusion de globules rouges concentrés, 16 UT à 20 UT	99.04.28†↔	Transfusion de concentrés érythrocytaires irradiés, 51 à 60 UT
99.04.15†↔	Transfusion de globules rouges concentrés, 21 UT à 30 UT	99.04.2a†↔	Transfusion de concentrés érythrocytaires irradiés, 61 à 70 UT
99.04.16†↔	Transfusion de globules rouges concentrés, 31 UT à 40 UT	99.04.2b†↔	Transfusion de concentrés érythrocytaires irradiés, 71 à 80 UT
99.04.17†↔	Transfusion de globules rouges concentrés, 41 UT à 50 UT	99.04.2c†↔	Transfusion de concentrés érythrocytaires irradiés, 81 à 90 UT
99.04.18†↔	Transfusion de globules rouges concentrés, 51 UT à 60 UT	99.04.2d†↔	Transfusion de concentrés érythrocytaires irradiés, 91 à 100 UT
99.04.19†↔	Transfusion de globules rouges concentrés, 61 UT à 70 UT	99.04.2e†↔	Transfusion de concentrés érythrocytaires irradiés, 101 à 115 UT
99.04.1a†↔	Transfusion de globules rouges concentrés, 71 UT à 80 UT	99.04.2f†↔	Transfusion de concentrés érythrocytaires irradiés, 116 à 130 UT
99.04.1b†↔	Transfusion de globules rouges concentrés, 81 UT à 90 UT	99.04.2g†↔	Transfusion de concentrés érythrocytaires irradiés, 131 à 145 UT
99.04.1c†↔	Transfusion de globules rouges concentrés, 91 UT à 100 UT	99.04.2h†↔	Transfusion de concentrés érythrocytaires irradiés, 146 à 160 UT
99.04.1d†↔	Transfusion de globules rouges concentrés, 101 UT à 115 UT	99.04.2i†↔	Transfusion de concentrés érythrocytaires irradiés, 161 à 175 UT
99.04.1e†↔	Transfusion de globules rouges concentrés, 116 UT à 130 UT		
99.04.1f†↔	Transfusion de globules rouges concentrés, 131 UT à 145 UT		
99.04.1g†↔	Transfusion de globules rouges concentrés, 146 UT à 160 UT		

99.04.2j†↔	Transfusion de concentrés érythrocytaires irradiés, 176 à 190 UT	99.05.63†↔	Transfusion de concentrés de plaquettes du patient, 3 concentrés
99.04.2k†↔	Transfusion de concentrés érythrocytaires irradiés, 191 à 205 UT	99.05.64†↔	Transfusion de concentrés de plaquettes du patient, 4 concentrés
99.04.2l†↔	Transfusion de concentrés érythrocytaires irradiés, 206 à 220 UT	99.05.65†↔	Transfusion de concentrés de plaquettes du patient, 5 concentrés
99.04.2m†↔	Transfusion de concentrés érythrocytaires irradiés, 221 à 235 UT	99.05.66†↔	Transfusion de concentrés de plaquettes du patient, 6 à 8 concentrés
99.04.2n†↔	Transfusion de concentrés érythrocytaires irradiés, 236 à 250 UT	99.05.67†↔	Transfusion de concentrés de plaquettes du patient, 9 à 11 concentrés
99.04.2o†↔	Transfusion de concentrés érythrocytaires irradiés, 251 à 265 UT	99.05.68†↔	Transfusion de concentrés de plaquettes du patient, 12 à 14 concentrés
99.04.2p†↔	Transfusion de concentrés érythrocytaires irradiés, 266 à 280 UT	99.05.6a†↔	Transfusion de concentrés de plaquettes du patient, 15 à 17 concentrés
99.04.2q†↔	Transfusion de concentrés érythrocytaires irradiés, 281 UT et plus	99.05.6b†↔	Transfusion de concentrés de plaquettes du patient, 18 à 20 concentrés
99.04.31†↔	Transfusion de concentrés érythrocytaires cryoconservés, 1 à 5 UT	99.05.6c†↔	Transfusion de concentrés de plaquettes du patient, 21 à 23 concentrés
99.04.32†↔	Transfusion de concentrés érythrocytaires cryoconservés, 6 à 10 UT	99.05.6d†↔	Transfusion de concentrés de plaquettes du patient, 24 à 26 concentrés
99.04.33†↔	Transfusion de concentrés érythrocytaires cryoconservés, 11 à 15 UT	99.05.6e†↔	Transfusion de concentrés de plaquettes du patient, 27 à 29 concentrés
99.04.34†↔	Transfusion de concentrés érythrocytaires cryoconservés, 16 à 20 UT	99.05.6f†↔	Transfusion de concentrés de plaquettes du patient, 30 à 32 concentrés
99.04.35†↔	Transfusion de concentrés érythrocytaires cryoconservés, 21 à 30 UT	99.05.6g†↔	Transfusion de concentrés de plaquettes du patient, 33 à 35 concentrés
99.04.36†↔	Transfusion de concentrés érythrocytaires cryoconservés, 31 UT et plus	99.05.6h†↔	Transfusion de concentrés de plaquettes du patient, 36 à 38 concentrés
99.05.41†↔	Transfusion de concentrés de plaquettes, 1 concentré	99.05.6i†↔	Transfusion de concentrés de plaquettes du patient, 39 à 41 concentrés
99.05.42†↔	Transfusion de concentrés de plaquettes, 2 concentrés	99.05.6j†↔	Transfusion de concentrés de plaquettes du patient, 42 à 44 concentrés
99.05.43†↔	Transfusion de concentrés de plaquettes, 3 concentrés	99.05.6k†↔	Transfusion de concentrés de plaquettes du patient, 45 à 47 concentrés
99.05.44†↔	Transfusion de concentrés de plaquettes, 4 concentrés	99.05.6l†↔	Transfusion de concentrés de plaquettes du patient, 48 à 50 concentrés
99.05.45†↔	Transfusion de concentrés de plaquettes, 5 concentrés	99.05.6m†↔	Transfusion de concentrés de plaquettes du patient, 51 à 53 concentrés
99.05.46†↔	Transfusion de concentrés de plaquettes, 6 à 8 concentrés	99.05.6n†↔	Transfusion de concentrés de plaquettes du patient, 54 à 56 concentrés
99.05.47†↔	Transfusion de concentrés de plaquettes, 9 à 11 concentrés	99.05.6o†↔	Transfusion de concentrés de plaquettes du patient, 57 à 59 concentrés
99.05.48†↔	Transfusion de concentrés de plaquettes, 12 à 14 concentrés	99.05.6p†↔	Transfusion de concentrés de plaquettes du patient, 60 à 62 concentrés
99.05.4a†↔	Transfusion de concentrés de plaquettes, 15 à 17 concentrés	99.05.6q†↔	Transfusion de concentrés de plaquettes du patient, 63 à 65 concentrés
99.05.4b†↔	Transfusion de concentrés de plaquettes, 18 à 20 concentrés	99.05.6r†↔	Transfusion de concentrés de plaquettes du patient, 66 à 68 concentrés
99.05.4c†↔	Transfusion de concentrés de plaquettes, 21 à 23 concentrés	99.05.6s†↔	Transfusion de concentrés de plaquettes du patient, 69 concentrés et plus
99.05.4d†↔	Transfusion de concentrés de plaquettes, 24 à 26 concentrés	99.07.00†↔	Transfusion de plasma et sérum, SAP
99.05.4e†↔	Transfusion de concentrés de plaquettes, 27 à 29 concentrés	99.07.09†↔	Transfusion de plasma et sérum, autre
99.05.4f†↔	Transfusion de concentrés de plaquettes, 30 à 35 concentrés	99.07.21†↔	Transfusion de plasma frais congelé (PFCq / qFFP), 1 à 5 UT
99.05.4g†↔	Transfusion de concentrés de plaquettes, 36 à 41 concentrés	99.07.22†↔	Transfusion de plasma frais congelé (PFCq / qFFP), 6 à 10 UT
99.05.4h†↔	Transfusion de concentrés de plaquettes, 42 à 47 concentrés	99.07.23†↔	Transfusion de plasma frais congelé (PFCq / qFFP), 11 à 15 UT
99.05.4i†↔	Transfusion de concentrés de plaquettes, 48 à 53 concentrés	99.07.24†↔	Transfusion de plasma frais congelé (PFCq / qFFP), 16 à 20 UT
99.05.4j†↔	Transfusion de concentrés de plaquettes, 54 à 59 concentrés	99.07.25†↔	Transfusion de plasma frais congelé (PFCq / qFFP), 21 à 25 UT
99.05.4k†↔	Transfusion de concentrés de plaquettes, 60 à 65 concentrés	99.07.26†↔	Transfusion de plasma frais congelé (PFCq / qFFP), 26 à 30 UT
99.05.4l†↔	Transfusion de concentrés de plaquettes, 66 à 71 concentrés	99.07.27†↔	Transfusion de plasma frais congelé (PFCq / qFFP), 31 à 35 UT
99.05.4m†↔	Transfusion de concentrés de plaquettes, 72 à 77 concentrés	99.07.28†↔	Transfusion de plasma frais congelé (PFCq / qFFP), 36 à 40 UT
99.05.4n†↔	Transfusion de concentrés de plaquettes, 78 à 83 concentrés	99.07.2a†↔	Transfusion de plasma frais congelé (PFCq / qFFP), 41 à 45 UT
99.05.4o†↔	Transfusion de concentrés de plaquettes, 84 à 89 concentrés	99.07.2b†↔	Transfusion de plasma frais congelé (PFCq / qFFP), 46 à 50 UT
99.05.4p†↔	Transfusion de concentrés de plaquettes, 90 à 95 concentrés	99.07.2c†↔	Transfusion de plasma frais congelé (PFCq / qFFP), 51 UT et plus
99.05.4q†↔	Transfusion de concentrés de plaquettes, 96 à 101 concentrés	99.07.31†↔	Transfusion de plasma frais congelé avec inactivation des pathogènes (PFCip/piFFP), 1 à 5 UT
99.05.4r†↔	Transfusion de concentrés de plaquettes, 102 à 107 concentrés	99.07.32†↔	Transfusion de plasma frais congelé avec inactivation des pathogènes (PFCip/piFFP), 6 à 10 UT
99.05.4s†↔	Transfusion de concentrés de plaquettes, 108 à 113 concentrés	99.07.33†↔	Transfusion de plasma frais congelé avec inactivation des pathogènes (PFCip/piFFP), 11 à 15 UT
99.05.4t†↔	Transfusion de concentrés de plaquettes, 114 à 119 concentrés	99.07.34†↔	Transfusion de plasma frais congelé avec inactivation des pathogènes (PFCip/piFFP), 16 à 20 UT
99.05.4u†↔	Transfusion de concentrés de plaquettes, 120 à 129 concentrés		
99.05.4v†↔	Transfusion de concentrés de plaquettes, 130 à 139 concentrés		
99.05.4w†↔	Transfusion de concentrés de plaquettes, 140 à 149 concentrés		
99.05.51†↔	Transfusion de concentrés de plaquettes, 150 à 159 concentrés		
99.05.52†↔	Transfusion de concentrés de plaquettes, 160 à 169 concentrés		
99.05.53†↔	Transfusion de concentrés de plaquettes, 170 à 179 concentrés		
99.05.54†↔	Transfusion de concentrés de plaquettes, 180 à 189 concentrés		
99.05.55†↔	Transfusion de concentrés de plaquettes, 190 à 199 concentrés		
99.05.56†↔	Transfusion de concentrés de plaquettes, 200 concentrés et plus		
99.05.61†↔	Transfusion de concentrés de plaquettes du patient, 1 concentré		
99.05.62†↔	Transfusion de concentrés de plaquettes du patient, 2 concentrés		

99.07.35†↔	Transfusion de plasma frais congelé avec inactivation des pathogènes (PFCip/piFFP), 21 à 25 UT	99.09.20†↔	Transfusion de lymphocytes d'un donneur, de source tierce
99.07.36†↔	Transfusion de plasma frais congelé avec inactivation des pathogènes (PFCip/piFFP), 26 à 30 UT	99.09.23†↔	Transfusion de lymphocytes d'un donneur, 1 à 3 concentrés
99.07.37†↔	Transfusion de plasma frais congelé avec inactivation des pathogènes (PFCip/piFFP), 31 à 35 UT	99.09.24†↔	Transfusion de lymphocytes d'un donneur, 4 à 6 concentrés
99.07.38†↔	Transfusion de plasma frais congelé avec inactivation des pathogènes (PFCip/piFFP), 36 à 40 UT	99.09.25†↔	Transfusion de lymphocytes d'un donneur, plus de 6 concentrés
99.07.3a†↔	Transfusion de plasma frais congelé avec inactivation des pathogènes (PFCip/piFFP), 41 à 45 UT	99.09.30†↔	Transfusion de leucocytes cultivés ex vivo
99.07.3b†↔	Transfusion de plasma frais congelé avec inactivation des pathogènes (PFCip/piFFP), 46 à 50 UT	99.0a†↔	Transfusion de composants du plasma et de protéines plasmatiques fabriquées par génie génétique
99.07.3c†↔	Transfusion de plasma frais congelé avec inactivation des pathogènes (PFCip/piFFP), 51 UT et plus	99.15†↔	Perfusion parentérale de substances nutritives concentrées
99.08†↔	Injection de substitut du sang	99.18†↔	Injection ou perfusion d'électrolytes
99.09.10†↔	Transfusion de granulocytes, 1 à 5 concentrés	99.1a†↔	Injection, perfusion ou administration orale de bêta-bloquants dans le traitement de l'hémangiome infantile chez le nouveau-né et le nourrisson
99.09.12†↔	Transfusion de granulocytes, 6 à 10 concentrés	99.22.16†↔	Injection d'anti-infectieux, jusqu'à 3 jours de traitement
99.09.13†↔	Transfusion de granulocytes, 11 à 15 concentrés	99.22.17†↔	Injection d'anti-infectieux, d'au moins 4 à 6 jours de traitement
99.09.14†↔	Transfusion de granulocytes, 16 à 20 concentrés	99.22.18†↔	Injection d'anti-infectieux, d'au moins 7 à 13 jours de traitement
99.09.15†↔	Transfusion de granulocytes, 21 concentrés et plus	99.22.1a†↔	Injection d'anti-infectieux, d'au moins 14 à 27 jours de traitement
		99.22.1b†↔	Injection d'anti-infectieux, 28 jours et plus de traitement
		99.83†↔	Autre photothérapie

**ADRG P67****Nouveau-né, poids à l'admission > 2499 g**

Poids à l'admission &gt; 2499 g

**DRG P67A****Nouveau-né, poids à l'admission > 2499 g avec plusieurs problèmes sévères ou syndrome de sevrage**

(Procédure dans le tableau P67-5 ou Durée de la ventilation artificielle &gt; 24 heures ou Problème grave chez le nouveau-né) et (Plusieurs problèmes graves chez le nouveau-né ou diagnostic dans le tableau P67-1)

**DRG P67B****Nouveau-né, poids à l'admission > 2499 g avec problème grave ou avec autre problème, plus d'un jour d'hospitalisation ou avec procédure opératoire non significative, avec diagnostic de complication ou situation particulière**

Procédure dans le tableau P67-5 ou Durée de la ventilation artificielle &gt; 24 heures ou Problème grave chez le nouveau-né ou ((au moins un(e) procédure dans le tableau P67-6 ou diagnostic dans le tableau P67-2) et Durée de séjour &gt; 1 jour ou procédure dans le tableau P67-7) et (diagnostic dans le tableau P67-3 ou procédure dans le tableau P67-8 et diagnostic dans le tableau P67-4 ou procédure dans le tableau P67-9)

**DRG P67C****Nouveau-né, poids à l'admission > 2499 g avec autre problème, plus d'un jour d'hospitalisation ou avec procédure opératoire non significative, avec situation particulière**

(Au moins un(e) procédure dans le tableau P67-6 ou diagnostic dans le tableau P67-2) et Durée de séjour &gt; 1 jour ou procédure dans le tableau P67-7 ou procédure dans le tableau P67-8 et diagnostic dans le tableau P67-4 ou procédure dans le tableau P67-9

**DRG P67D****Nouveau-né, poids à l'admission > 2499 g****diagnostic P67-1**

P96.1	Symptômes néonataux de privation dus à la toxicomanie de la mère	Q81.1	Epidermolyse bulleuse létale
P96.2	Symptômes de privation d'une utilisation thérapeutique de médicaments chez le nouveau-né	Q81.2	Epidermolyse bulleuse dystrophique
Q81.0	Epidermolyse bulleuse simple	Q81.8	Autres épidermolyses bulleuses
		Q81.9	Epidermolyse bulleuse, sans précision

**diagnostic P67-2**

A08.0	Entérite à rotavirus	E86	Hypovolémie
A08.2	Entérite à adénovirus	E87.2	Acidose
A41.9	Septicémie, sans précision	E88.2	Lipomatose, non classée ailleurs
A49.1	Infection à streptocoques et entérocoques, siège non précisé	F44.4	Troubles moteurs dissociatifs
B09	Infection virale caractérisée par des lésions cutanéomuqueuses, sans précision	G54.0	Affections du plexus brachial
B99	Maladies infectieuses, autres et non précisées	G93.0	Kystes cérébraux
E56.8	Carence en autres vitamines	H05.0	Inflammation aiguë de l'orbite
E71.3	Anomalie du métabolisme des acides gras	H10.4	Conjonctivite chronique

I35.0	Sténose (de la valvule) aortique	Q13.8	Autres malformations congénitales de la chambre antérieure de l'œil
I42.1	Myocardopathie obstructive hypertrophique	Q14.0	Malformation congénitale du corps vitré
I49.1	Dépolarisation auriculaire prématurée	Q14.1	Malformation congénitale de la rétine
I49.3	Dépolarisation ventriculaire prématurée	Q14.2	Malformation congénitale de la papille optique
I49.8	Autres arythmies cardiaques précisées	Q14.3	Malformation congénitale de la choroïde
J20.5	Bronchite aiguë due au virus respiratoire syncytial [VRS]	Q14.8	Autres malformations congénitales de la chambre postérieure de l'œil
J20.8	Bronchite aiguë due à d'autres micro-organismes précisés	Q16.0	Absence congénitale du pavillon de l'oreille
J22	Infections aiguës des voies respiratoires inférieures, sans précision	Q16.1	Absence, atrésie et rétrécissement congénitaux du conduit auditif (externe)
J31.0	Rhinite chronique	Q16.2	Absence de trompe d'Eustache
J40	Bronchite, non précisée comme aiguë ou chronique	Q16.3	Malformation congénitale des osselets
J93.0	Pneumothorax spontané avec pression positive	Q16.4	Autres malformations congénitales de l'oreille moyenne
K52.30	Pancolite indéterminée	Q16.5	Malformation congénitale de l'oreille interne
K52.31	Colite indéterminée latérale gauche	Q16.9	Malformation congénitale de l'oreille avec atteinte de l'audition, sans précision
K52.32	Colite indéterminée du côlon rectosigmoïde	Q17.0	Pavillon surnuméraire
K52.38	Autres colites indéterminées	Q18.0	Fissure, fistule et kyste d'origine branchiale
K52.8	Autres gastro-entérites et colites non infectieuses précisées	Q28.80	Autre anévrisme congénital
K60.2	Fissure anale, sans précision	Q28.81	Autre fistule congénitale de l'appareil circulatoire
L01.1	Impétiginisation d'autres dermatoses	Q31.8	Autres malformations congénitales du larynx
L02.2	Abcès cutané, furoncle et anthrax du tronc	Q31.9	Malformation congénitale du larynx, sans précision
L08.0	Pyodermite	Q33.1	Lobe pulmonaire surnuméraire
L91.8	Autres affections hypertrophiques de la peau	Q33.5	Tissu ectopique intrapulmonaire (congénital)
P01.5	Fœtus et nouveau-né affectés par une grossesse multiple	Q33.8	Autres malformations congénitales du poumon
P01.6	Fœtus et nouveau-né affectés par la mort de la mère	Q35.1	Fente de la voûte du palais
P02.4	Fœtus et nouveau-né affectés par une procidence du cordon ombilical	Q35.3	Fente du voile du palais
P02.7	Fœtus et nouveau-né affectés par une chorio-amniotite	Q35.5	Fente de la voûte et du voile du palais
P04.1	Fœtus et nouveau-né affectés par d'autres médicaments absorbés par la mère	Q35.7	Fente de la lèvre
P04.4	Fœtus et nouveau-né affectés par toxicomanie de la mère	Q35.9	Fente du palais, sans précision
P07.2	Immaturité extrême	Q36.0	Fente labiale bilatérale
P21.0	Asphyxie obstétricale grave	Q36.1	Fente labiale médiane
P28.3	Apnée primitive du sommeil chez le nouveau-né	Q36.9	Fente labiale unilatérale
P28.4	Autres apnées du nouveau-né	Q39.5	Dilatation congénitale de l'œsophage
P29.1	Arythmie cardiaque néonatale	Q39.6	Diverticule de l'œsophage (congénital)
P38	Omphalite du nouveau-né, avec ou sans hémorragie légère	Q39.8	Autres malformations congénitales de l'œsophage
P39.0	Mastite infectieuse néonatale	Q40.1	Hernie hiatale congénitale
P39.3	Infection néonatale des voies urinaires	Q43.40	Duplication de l'intestin grêle
P39.4	Infection néonatale de la peau	Q43.41	Duplication du côlon
P52.4	Hémorragie intracérébrale (non traumatique) du fœtus et du nouveau-né	Q43.42	Duplication du rectum
P55.0	Iso-immunisation Rhésus du fœtus et du nouveau-né	Q43.49	Duplication de l'intestin, non précisée
P55.1	Iso-immunisation ABO du fœtus et du nouveau-né	Q43.5	Ectopie de l'anus
P55.8	Autres maladies hémolytiques du fœtus et du nouveau-né	Q43.6	Fistule congénitale du rectum et de l'anus
P59.0	Ictère néonatal associé à un accouchement avant terme	Q43.7	Persistance du cloaque
P59.8	Ictère néonatal dû à d'autres causes précisées	Q43.8	Autres malformations congénitales précisées de l'intestin
P71.1	Autres hypocalcémies du nouveau-né	Q43.9	Malformation congénitale de l'intestin, sans précision
P74.0	Acidose métabolique tardive du nouveau-né	Q61.0	Kyste du rein congénital (unique)
P76.0	Syndrome du bouchon méconial	Q61.2	Rein polykystique, autosomique dominant
P78.3	Diarrhée non infectieuse néonatale	Q61.3	Rein polykystique, sans précision
Q10.0	Ptosis congénital	Q61.4	Dysplasie rénale
Q10.7	Malformation congénitale de l'orbite	Q61.5	Kyste médullaire du rein
Q11.0	Œil kystique [cystic eyeball]	Q61.8	Autres maladies kystiques du rein
Q11.1	Autres formes d'anophtalmie	Q61.9	Maladie kystique du rein, sans précision
Q11.2	Microphthalmie	Q62.0	Hydronéphrose congénitale
Q11.3	Macrophthalmie	Q62.1	Atrésie et sténose de l'uretère
Q12.0	Cataracte congénitale	Q62.2	Méga-uretère congénital
Q12.1	Luxation congénitale du cristallin	Q62.3	Autres anomalies obstructives du bassin et de l'uretère
Q12.2	Colobome du cristallin	Q64.4	Malformation de l'ouraque
Q12.3	Aphakie congénitale	Q64.5	Absence congénitale de la vessie et de l'urètre
Q12.4	Sphérophakie	Q64.6	Diverticule congénital de la vessie
Q12.8	Autres malformations congénitales du cristallin	Q64.7	Autres malformations congénitales de la vessie et de l'urètre
Q12.9	Malformation congénitale du cristallin, sans précision	Q67.0	Asymétrie faciale
Q13.0	Colobome de l'iris	Q67.5	Anomalie morphologique congénitale du rachis
Q13.1	Absence d'iris	Q68.2	Anomalie morphologique congénitale du genou
Q13.2	Autres malformations congénitales de l'iris	Q71.0	Absence congénitale complète d'un (des) membre(s) supérieur (s)
Q13.3	Opacité congénitale de la cornée	Q71.1	Absence congénitale du bras et de l'avant-bras, main présente
Q13.4	Autres malformations congénitales de la cornée	Q71.2	Absence congénitale de l'avant-bras et de la main
Q13.5	Sclérotique bleue	Q71.4	Raccourcissement longitudinal du radius

Q71.5	Raccourcissement longitudinal du cubitus	R65.9	Syndrome de réponse inflammatoire systémique [SIRS] non précisé
Q71.6	Main en pince de homard		
Q72.0	Absence congénitale complète d'un (des) membre(s) inférieur(s)	R94.0	Résultats anormaux d'explorations fonctionnelles du système nerveux central
Q72.1	Absence congénitale de la cuisse et de la jambe, pied présent		
Q72.2	Absence congénitale de la jambe et du pied	R95.0	Syndrome de la mort subite du nourrisson avec mention d'autopsie
Q72.3	Absence congénitale du pied et d'un (des) orteil(s)		
Q72.4	Raccourcissement longitudinal du fémur	R95.9	Syndrome de la mort subite du nourrisson sans mention d'autopsie
Q72.5	Raccourcissement longitudinal du tibia		
Q72.6	Raccourcissement longitudinal du péroné	S00.81	Blessure superficielle d'autres parties de la tête: Abrasion
Q72.7	Pied bifide	S72.3	Fracture de la diaphyse fémorale
Q72.8	Autres raccourcissements d'un (des) membre(s) inférieur(s)	T21.24	Brûlure du tronc de degré 2a: Dos [n'importe quelle partie]
Q76.3	Scoliose congénitale due à une malformation osseuse congénitale	T21.64	Corrosion du tronc de degré 2a: Dos [n'importe quelle partie]
		T21.84	Brûlure du tronc degré 2b: Dos [n'importe quelle partie]
Q76.4	Autres malformations congénitales du rachis, non associées à une scoliose	T21.94	Corrosion du tronc degré 2b: Dos [n'importe quelle partie]
		U55.10	Inscription pour transplantation cardiaque : Sans niveau d'urgence U [Urgency] ou HU [High Urgency]
Q82.0	Lymphœdème héréditaire		
Q89.00	Splénomégalie congénitale	U55.11	Inscription pour transplantation cardiaque : Avec niveau d'urgence U [Urgency]
Q89.01	Asplénie (congénitale)		
Q89.08	Autres malformations congénitales de la rate	U55.12	Inscription pour transplantation cardiaque : Avec niveau d'urgence HU [High Urgency]
Q89.3	Situs inversus		
Q96.0	Caryotype 45,X	U55.20	Inscription effectuée pour transplantation pulmonaire: Sans niveau d'urgence U [Urgency] ou HU [High Urgency]
Q96.1	Caryotype 46,X iso (Xq)		
Q96.2	Caryotype 46,X avec chromosome sexuel anormal, sauf iso (Xq)	U55.21	Inscription effectuée pour transplantation pulmonaire: Avec niveau d'urgence U [Urgency]
Q96.3	Mosaïque chromosomique, 45,X/46,XX ou XY		
Q96.4	Mosaïque chromosomique, 45,X/autre(s) lignée(s) cellulaire(s) avec chromosome sexuel anormal	U55.22	Inscription effectuée pour transplantation pulmonaire: Avec niveau d'urgence HU [High Urgency]
		U55.30	Inscription pour transplantation cœur-poumons: Sans niveau d'urgence U [Urgency] ou HU [High Urgency]
Q96.8	Autres formes du syndrome de Turner		
Q96.9	Syndrome de Turner, sans précision	U55.31	Inscription pour transplantation cœur-poumons : Avec niveau d'urgence U [Urgency]
Q97.0	Caryotype 47,XXX		
Q97.1	Femme avec plus de trois chromosomes X	U55.32	Inscription pour transplantation cœur-poumons : Avec niveau d'urgence HU [High Urgency]
Q97.2	Mosaïque chromosomique, lignées avec divers nombres de chromosomes X		
		Z03.0	Mise en observation pour suspicion de tuberculose
Q97.3	Femme avec un caryotype 46,XY	Z20.1	Sujets en contact avec et exposés à la tuberculose
Q97.8	Autres anomalies précisées des chromosomes sexuels, phénotype féminin	Z75.60	Inscription effectuée pour transplantation d'organe sans niveau d'urgence HU (High Urgency): Rein
Q97.9	Anomalie des chromosomes sexuels, phénotype féminin, sans précision	Z75.64	Inscription effectuée pour transplantation d'organe sans niveau d'urgence HU (High Urgency): Rein-pancréas
Q98.0	Syndrome de Klinefelter, caryotype 47,XXY		
Q98.1	Syndrome de Klinefelter, homme avec plus de deux chromosomes X	Z75.65	Inscription effectuée pour transplantation d'organe sans niveau d'urgence HU (High Urgency): Pancréas
Q98.2	Syndrome de Klinefelter, homme avec caryotype 46,XX	Z75.66	Inscription effectuée pour transplantation d'organe sans niveau d'urgence HU (High Urgency): Intestin grêle
Q98.3	Autre phénotype masculin avec caryotype 46,XX		
Q98.4	Syndrome de Klinefelter, sans précision	Z75.67	Inscription effectuée pour transplantation d'organe sans niveau d'urgence HU (High Urgency): Foie [hépatique]
Q98.5	Caryotype 47,XXY		
Q98.6	Homme avec chromosomes sexuels de structure anormale	Z75.68	Inscription effectuée pour transplantation d'organe sans niveau d'urgence HU (High Urgency): Autres organes
Q98.7	Homme avec mosaïque des chromosomes sexuels		
Q98.8	Autres anomalies précisées des chromosomes sexuels, phénotype masculin	Z75.69	Inscription effectuée pour transplantation d'organe sans niveau d'urgence HU (High Urgency): Organe non précisé
Q98.9	Anomalie des chromosomes sexuels, phénotype masculin, sans précision	Z75.70	Inscription effectuée pour transplantation d'organe avec niveau d'urgence HU (High Urgency): Rein
Q99.8	Autres anomalies précisées des chromosomes	Z75.74	Inscription effectuée pour transplantation d'organe avec niveau d'urgence HU (High Urgency): Rein-pancréas
R06.80	Événement aigu constituant un risque vital chez le nourrisson	Z75.75	Inscription effectuée pour transplantation d'organe avec niveau d'urgence HU (High Urgency): Pancréas
R09.2	Arrêt respiratoire		
R49.0	Dysphonie	Z75.76	Inscription effectuée pour transplantation d'organe avec niveau d'urgence HU (High Urgency): Intestin grêle
R57.2	Choc septique		
R62.8	Autres retards du développement physiologique	Z75.77	Inscription effectuée pour transplantation d'organe avec niveau d'urgence HU (High Urgency): Foie [hépatique]
R65.0	Syndrome de réponse inflammatoire systémique [SRIS] d'origine infectieuse sans complications organiques	Z75.78	Inscription effectuée pour transplantation d'organe avec niveau d'urgence HU (High Urgency): Autres organes
R65.1	Syndrome de réponse inflammatoire systémique [SIRS] d'origine infectieuse avec complications organiques		
R65.2	Syndrome de réponse inflammatoire systémique [SIRS] d'origine non infectieuse sans complications organiques	Z75.79	Inscription effectuée pour transplantation d'organe avec niveau d'urgence HU (High Urgency): Organe non précisé
R65.3	Syndrome de réponse inflammatoire systémique [SIRS] d'origine non infectieuse avec complications organiques	Z76.1	Surveillance médicale et soins médicaux des enfants trouvés

**diagnostic P67-3**

Z38.3	Jumeaux, nés à l'hôpital	Z38.6	Autres naissances multiples, enfants nés à l'hôpital
Z38.4	Jumeaux, nés hors d'un hôpital	Z38.7	Autres naissances multiples, enfants nés hors d'un hôpital
Z38.5	Jumeaux, lieu de naissance non précisé	Z38.8	Autre naissances multiples, lieu de naissance non précisé

**diagnostic P67-4**

P22.1 Tachypnée transitoire du nouveau-né  
 P22.8 Autres détresses respiratoires du nouveau-né  
 P28.8 Autres affections respiratoires précisées chez le nouveau-né

P29.1 Arythmie cardiaque néonatale  
 P39.9 Infection spécifique de la période périnatale, sans précision  
 R06.80 Événement aigu constituant un risque vital chez le nourrisson

**procédure P67-5**

93.9c.11†↔ Ventilation mécanique et assistance respiratoire par pression positive continue (CPAP) chez le nouveau-né et le nourrisson  
 93.9d.11†↔ Instauration d'un traitement par CPAP ou BiPAP dans le traitement des troubles respiratoires liés au sommeil (apnée du sommeil)

93.9d.12†↔ Contrôle et optimisation d'un traitement par CPAP ou BiPAP dans le traitement des troubles respiratoires liés au sommeil (apnée du sommeil)

**procédure P67-6**

00.11†↔ Perfusion de drotrecogin alpha activé  
 00.17†↔ Perfusion d'agent vasopresseur  
 96.35†↔ Gavage gastrique  
 96.6†↔ Perfusion entérale de substances nutritives concentrées  
 99.01†↔ Transfusion d'échange  
 99.04.00†↔ Transfusion de globules rouges concentrés, SAP  
 99.04.09†↔ Transfusion de globules rouges concentrés, autre  
 99.04.10†↔ Transfusion de globules rouges concentrés, 1 à 5 UT  
 99.04.11†↔ Transfusion de globules rouges concentrés, 6 à 10 UT  
 99.04.12†↔ Transfusion de globules rouges concentrés, 11 à 15 UT  
 99.04.14†↔ Transfusion de globules rouges concentrés, 16 UT à 20 UT  
 99.04.15†↔ Transfusion de globules rouges concentrés, 21 UT à 30 UT  
 99.04.16†↔ Transfusion de globules rouges concentrés, 31 UT à 40 UT  
 99.04.17†↔ Transfusion de globules rouges concentrés, 41 UT à 50 UT  
 99.04.18†↔ Transfusion de globules rouges concentrés, 51 UT à 60 UT  
 99.04.19†↔ Transfusion de globules rouges concentrés, 61 UT à 70 UT  
 99.04.1a†↔ Transfusion de globules rouges concentrés, 71 UT à 80 UT  
 99.04.1b†↔ Transfusion de globules rouges concentrés, 81 UT à 90 UT  
 99.04.1c†↔ Transfusion de globules rouges concentrés, 91 UT à 100 UT  
 99.04.1d†↔ Transfusion de globules rouges concentrés, 101 UT à 115 UT  
 99.04.1e†↔ Transfusion de globules rouges concentrés, 116 UT à 130 UT  
 99.04.1f†↔ Transfusion de globules rouges concentrés, 131 UT à 145 UT  
 99.04.1g†↔ Transfusion de globules rouges concentrés, 146 UT à 160 UT  
 99.04.1h†↔ Transfusion de globules rouges concentrés, 161 UT à 175 UT  
 99.04.1i†↔ Transfusion de globules rouges concentrés, 176 UT à 190 UT  
 99.04.1j†↔ Transfusion de globules rouges concentrés, 191 UT à 205 UT  
 99.04.1k†↔ Transfusion de globules rouges concentrés, 206 UT à 220 UT  
 99.04.1l†↔ Transfusion de globules rouges concentrés, 221 UT à 235 UT  
 99.04.1m†↔ Transfusion de globules rouges concentrés, 236 UT à 250 UT  
 99.04.1n†↔ Transfusion de globules rouges concentrés, 251 UT à 265 UT  
 99.04.1o†↔ Transfusion de globules rouges concentrés, 266 UT à 280 UT  
 99.04.1p†↔ Transfusion de globules rouges concentrés, 281 UT et plus  
 99.04.21†↔ Transfusion de concentrés érythrocytaires irradiés, 1 à 5 UT  
 99.04.22†↔ Transfusion de concentrés érythrocytaires irradiés, 6 à 10 UT  
 99.04.23†↔ Transfusion de concentrés érythrocytaires irradiés, 11 à 15 UT  
 99.04.24†↔ Transfusion de concentrés érythrocytaires irradiés, 16 à 20 UT  
 99.04.25†↔ Transfusion de concentrés érythrocytaires irradiés, 21 à 30 UT  
 99.04.26†↔ Transfusion de concentrés érythrocytaires irradiés, 31 à 40 UT  
 99.04.27†↔ Transfusion de concentrés érythrocytaires irradiés, 41 à 50 UT  
 99.04.28†↔ Transfusion de concentrés érythrocytaires irradiés, 51 à 60 UT  
 99.04.2a†↔ Transfusion de concentrés érythrocytaires irradiés, 61 à 70 UT  
 99.04.2b†↔ Transfusion de concentrés érythrocytaires irradiés, 71 à 80 UT  
 99.04.2c†↔ Transfusion de concentrés érythrocytaires irradiés, 81 à 90 UT  
 99.04.2d†↔ Transfusion de concentrés érythrocytaires irradiés, 91 à 100 UT  
 99.04.2e†↔ Transfusion de concentrés érythrocytaires irradiés, 101 à 115 UT  
 99.04.2f†↔ Transfusion de concentrés érythrocytaires irradiés, 116 à 130 UT  
 99.04.2g†↔ Transfusion de concentrés érythrocytaires irradiés, 131 à 145 UT  
 99.04.2h†↔ Transfusion de concentrés érythrocytaires irradiés, 146 à 160 UT  
 99.04.2i†↔ Transfusion de concentrés érythrocytaires irradiés, 161 à 175 UT

99.04.2j†↔ Transfusion de concentrés érythrocytaires irradiés, 176 à 190 UT  
 99.04.2k†↔ Transfusion de concentrés érythrocytaires irradiés, 191 à 205 UT  
 99.04.2l†↔ Transfusion de concentrés érythrocytaires irradiés, 206 à 220 UT  
 99.04.2m†↔ Transfusion de concentrés érythrocytaires irradiés, 221 à 235 UT  
 99.04.2n†↔ Transfusion de concentrés érythrocytaires irradiés, 236 à 250 UT  
 99.04.2o†↔ Transfusion de concentrés érythrocytaires irradiés, 251 à 265 UT  
 99.04.2p†↔ Transfusion de concentrés érythrocytaires irradiés, 266 à 280 UT  
 99.04.2q†↔ Transfusion de concentrés érythrocytaires irradiés, 281 UT et plus  
 99.04.31†↔ Transfusion de concentrés érythrocytaires cryoconservés, 1 à 5 UT  
 99.04.32†↔ Transfusion de concentrés érythrocytaires cryoconservés, 6 à 10 UT  
 99.04.33†↔ Transfusion de concentrés érythrocytaires cryoconservés, 11 à 15 UT  
 99.04.34†↔ Transfusion de concentrés érythrocytaires cryoconservés, 16 à 20 UT  
 99.04.35†↔ Transfusion de concentrés érythrocytaires cryoconservés, 21 à 30 UT  
 99.04.36†↔ Transfusion de concentrés érythrocytaires cryoconservés, 31 UT et plus  
 99.05.41†↔ Transfusion de concentrés de plaquettes, 1 concentré  
 99.05.42†↔ Transfusion de concentrés de plaquettes, 2 concentrés  
 99.05.43†↔ Transfusion de concentrés de plaquettes, 3 concentrés  
 99.05.44†↔ Transfusion de concentrés de plaquettes, 4 concentrés  
 99.05.45†↔ Transfusion de concentrés de plaquettes, 5 concentrés  
 99.05.46†↔ Transfusion de concentrés de plaquettes, 6 à 8 concentrés  
 99.05.47†↔ Transfusion de concentrés de plaquettes, 9 à 11 concentrés  
 99.05.48†↔ Transfusion de concentrés de plaquettes, 12 à 14 concentrés  
 99.05.4a†↔ Transfusion de concentrés de plaquettes, 15 à 17 concentrés  
 99.05.4b†↔ Transfusion de concentrés de plaquettes, 18 à 20 concentrés  
 99.05.4c†↔ Transfusion de concentrés de plaquettes, 21 à 23 concentrés  
 99.05.4d†↔ Transfusion de concentrés de plaquettes, 24 à 26 concentrés  
 99.05.4e†↔ Transfusion de concentrés de plaquettes, 27 à 29 concentrés  
 99.05.4f†↔ Transfusion de concentrés de plaquettes, 30 à 35 concentrés  
 99.05.4g†↔ Transfusion de concentrés de plaquettes, 36 à 41 concentrés  
 99.05.4h†↔ Transfusion de concentrés de plaquettes, 42 à 47 concentrés  
 99.05.4i†↔ Transfusion de concentrés de plaquettes, 48 à 53 concentrés  
 99.05.4j†↔ Transfusion de concentrés de plaquettes, 54 à 59 concentrés  
 99.05.4k†↔ Transfusion de concentrés de plaquettes, 60 à 65 concentrés  
 99.05.4l†↔ Transfusion de concentrés de plaquettes, 66 à 71 concentrés  
 99.05.4m†↔ Transfusion de concentrés de plaquettes, 72 à 77 concentrés  
 99.05.4n†↔ Transfusion de concentrés de plaquettes, 78 à 83 concentrés  
 99.05.4o†↔ Transfusion de concentrés de plaquettes, 84 à 89 concentrés  
 99.05.4p†↔ Transfusion de concentrés de plaquettes, 90 à 95 concentrés  
 99.05.4q†↔ Transfusion de concentrés de plaquettes, 96 à 101 concentrés  
 99.05.4r†↔ Transfusion de concentrés de plaquettes, 102 à 107 concentrés



99.05.4s†↔	Transfusion de concentrés de plaquettes, 108 à 113 concentrés	99.05.6s†↔	Transfusion de concentrés de plaquettes du patient, 69 concentrés et plus
99.05.4t†↔	Transfusion de concentrés de plaquettes, 114 à 119 concentrés	99.07.00†↔	Transfusion de plasma et sérum, SAP
99.05.4u†↔	Transfusion de concentrés de plaquettes, 120 à 129 concentrés	99.07.09†↔	Transfusion de plasma et sérum, autre
99.05.4v†↔	Transfusion de concentrés de plaquettes, 130 à 139 concentrés	99.07.21†↔	Transfusion de plasma frais congelé (PFCq / qFFP), 1 à 5 UT
99.05.4w†↔	Transfusion de concentrés de plaquettes, 140 à 149 concentrés	99.07.22†↔	Transfusion de plasma frais congelé (PFCq / qFFP), 6 à 10 UT
↔		99.07.23†↔	Transfusion de plasma frais congelé (PFCq / qFFP), 11 à 15 UT
99.05.51†↔	Transfusion de concentrés de plaquettes, 150 à 159 concentrés	99.07.24†↔	Transfusion de plasma frais congelé (PFCq / qFFP), 16 à 20 UT
99.05.52†↔	Transfusion de concentrés de plaquettes, 160 à 169 concentrés	99.07.25†↔	Transfusion de plasma frais congelé (PFCq / qFFP), 21 à 25 UT
99.05.53†↔	Transfusion de concentrés de plaquettes, 170 à 179 concentrés	99.07.26†↔	Transfusion de plasma frais congelé (PFCq / qFFP), 26 à 30 UT
99.05.54†↔	Transfusion de concentrés de plaquettes, 180 à 189 concentrés	99.07.27†↔	Transfusion de plasma frais congelé (PFCq / qFFP), 31 à 35 UT
99.05.55†↔	Transfusion de concentrés de plaquettes, 190 à 199 concentrés	99.07.28†↔	Transfusion de plasma frais congelé (PFCq / qFFP), 36 à 40 UT
99.05.56†↔	Transfusion de concentrés de plaquettes, 200 concentrés et plus	99.07.2a†↔	Transfusion de plasma frais congelé (PFCq / qFFP), 41 à 45 UT
99.05.61†↔	Transfusion de concentrés de plaquettes du patient, 1 concentré	99.07.2b†↔	Transfusion de plasma frais congelé (PFCq / qFFP), 46 à 50 UT
99.05.62†↔	Transfusion de concentrés de plaquettes du patient, 2 concentrés	99.07.2c†↔	Transfusion de plasma frais congelé (PFCq / qFFP), 51 UT et plus
99.05.63†↔	Transfusion de concentrés de plaquettes du patient, 3 concentrés	99.07.31†↔	Transfusion de plasma frais congelé avec inactivation des pathogènes (PFCip/piFFP), 1 à 5 UT
99.05.64†↔	Transfusion de concentrés de plaquettes du patient, 4 concentrés	99.07.32†↔	Transfusion de plasma frais congelé avec inactivation des pathogènes (PFCip/piFFP), 6 à 10 UT
99.05.65†↔	Transfusion de concentrés de plaquettes du patient, 5 concentrés	99.07.33†↔	Transfusion de plasma frais congelé avec inactivation des pathogènes (PFCip/piFFP), 11 à 15 UT
99.05.66†↔	Transfusion de concentrés de plaquettes du patient, 6 à 8 concentrés	99.07.34†↔	Transfusion de plasma frais congelé avec inactivation des pathogènes (PFCip/piFFP), 16 à 20 UT
99.05.67†↔	Transfusion de concentrés de plaquettes du patient, 9 à 11 concentrés	99.07.35†↔	Transfusion de plasma frais congelé avec inactivation des pathogènes (PFCip/piFFP), 21 à 25 UT
99.05.68†↔	Transfusion de concentrés de plaquettes du patient, 12 à 14 concentrés	99.07.36†↔	Transfusion de plasma frais congelé avec inactivation des pathogènes (PFCip/piFFP), 26 à 30 UT
99.05.6a†↔	Transfusion de concentrés de plaquettes du patient, 15 à 17 concentrés	99.07.37†↔	Transfusion de plasma frais congelé avec inactivation des pathogènes (PFCip/piFFP), 31 à 35 UT
99.05.6b†↔	Transfusion de concentrés de plaquettes du patient, 18 à 20 concentrés	99.07.38†↔	Transfusion de plasma frais congelé avec inactivation des pathogènes (PFCip/piFFP), 36 à 40 UT
99.05.6c†↔	Transfusion de concentrés de plaquettes du patient, 21 à 23 concentrés	99.07.3a†↔	Transfusion de plasma frais congelé avec inactivation des pathogènes (PFCip/piFFP), 41 à 45 UT
99.05.6d†↔	Transfusion de concentrés de plaquettes du patient, 24 à 26 concentrés	99.07.3b†↔	Transfusion de plasma frais congelé avec inactivation des pathogènes (PFCip/piFFP), 46 à 50 UT
99.05.6e†↔	Transfusion de concentrés de plaquettes du patient, 27 à 29 concentrés	99.07.3c†↔	Transfusion de plasma frais congelé avec inactivation des pathogènes (PFCip/piFFP), 51 UT et plus
99.05.6f†↔	Transfusion de concentrés de plaquettes du patient, 30 à 32 concentrés	99.08†↔	Injection de substitut du sang
99.05.6g†↔	Transfusion de concentrés de plaquettes du patient, 33 à 35 concentrés	99.09.10†↔	Transfusion de granulocytes, 1 à 5 concentrés
99.05.6h†↔	Transfusion de concentrés de plaquettes du patient, 36 à 38 concentrés	99.09.12†↔	Transfusion de granulocytes, 6 à 1 concentrés
99.05.6i†↔	Transfusion de concentrés de plaquettes du patient, 39 à 41 concentrés	99.09.13†↔	Transfusion de granulocytes, 11 à 15 concentrés
99.05.6j†↔	Transfusion de concentrés de plaquettes du patient, 42 à 44 concentrés	99.09.14†↔	Transfusion de granulocytes, 16 à 20 concentrés
99.05.6k†↔	Transfusion de concentrés de plaquettes du patient, 45 à 47 concentrés	99.09.15†↔	Transfusion de granulocytes, 21 concentrés et plus
99.05.6l†↔	Transfusion de concentrés de plaquettes du patient, 48 à 50 concentrés	99.09.20†↔	Transfusion de lymphocytes d'un donneur, de source tierce
99.05.6m†↔	Transfusion de concentrés de plaquettes du patient, 51 à 53 concentrés	99.09.23†↔	Transfusion de lymphocytes d'un donneur, 1 à 3 concentrés
99.05.6n†↔	Transfusion de concentrés de plaquettes du patient, 54 à 56 concentrés	99.09.24†↔	Transfusion de lymphocytes d'un donneur, 4 à 6 concentrés
99.05.6o†↔	Transfusion de concentrés de plaquettes du patient, 57 à 59 concentrés	99.09.25†↔	Transfusion de lymphocytes d'un donneur, plus de 6 concentrés
99.05.6p†↔	Transfusion de concentrés de plaquettes du patient, 60 à 62 concentrés	99.09.30†↔	Transfusion de leucocytes cultivés ex vivo
99.05.6q†↔	Transfusion de concentrés de plaquettes du patient, 63 à 65 concentrés	99.0a†↔	Transfusion de composants du plasma et de protéines plasmatiques fabriquées par génie génétique
99.05.6r†↔	Transfusion de concentrés de plaquettes du patient, 66 à 68 concentrés	99.15†↔	Perfusion parentérale de substances nutritives concentrées
		99.18†↔	Injection ou perfusion d'électrolytes
		99.1a†↔	Injection, perfusion ou administration orale de bêta-bloquants dans le traitement de l'hémangiome infantile chez le nouveau-né et le nourrisson
		99.22.16†↔	Injection d'anti-infectieux, jusqu'à 3 jours de traitement
		99.22.17†↔	Injection d'anti-infectieux, d'au moins 4 à 6 jours de traitement
		99.22.18†↔	Injection d'anti-infectieux, d'au moins 7 à 13 jours de traitement
		99.22.1a†↔	Injection d'anti-infectieux, d'au moins 14 à 27 jours de traitement
		99.22.1b†↔	Injection d'anti-infectieux, 28 jours et plus de traitement
		99.83†↔	Autre photothérapie

### procédure P67-7

53.00↔	Réparation de hernie inguinale, SAP	53.07.11↔	Opération de hernie inguinale, par laparoscopie, sans implantation de membranes ou filets
53.06.11↔	Opération de hernie inguinale, par chirurgie ouverte, sans implantation de membranes ou filets	53.07.21↔	Opération de hernie inguinale, par laparoscopie, avec implantation de membranes et filets
53.06.21↔	Opération de hernie inguinale, par chirurgie ouverte, avec implantation de membranes et filets	53.09↔	Réparation de hernie inguinale, autre

### procédure P67-8

- 96.35†↔ Gavage gastrique
- 96.6†↔ Perfusion entérale de substances nutritives concentrées
- 99.22.16†↔ Injection d'anti-infectieux, jusqu'à 3 jours de traitement
- 99.22.17†↔ Injection d'anti-infectieux, d'au moins 4 à 6 jours de traitement

- 99.22.18†↔ Injection d'anti-infectieux, d'au moins 7 à 13 jours de traitement
- 99.22.1a†↔ Injection d'anti-infectieux, d'au moins 14 à 27 jours de traitement
- 99.22.1b†↔ Injection d'anti-infectieux, 28 jours et plus de traitement

### procédure P67-9

- 03.91.21†↔ Injection d'anesthésique dans le canal rachidien pour anesthésie lors d'examens et interventions
- 04.81.42†↔ Injection d'anesthésique au contact de nerfs périphériques pour anesthésie lors d'examens et interventions
- 04.81.43†↔ Injection d'anesthésique au contact de racines nerveuses et de nerfs proches du rachis pour anesthésie lors d'examens et interventions
- 04.81.44†↔ Injection d'anesthésique au contact de nerfs cérébraux extracrâniens pour anesthésie lors d'examens et interventions

- 93.92.10†↔ Anesthésie intraveineuse
- 93.92.11†↔ Anesthésie par inhalation
- 93.92.12†↔ Anesthésie équilibrée
- 93.92.13†↔ Analgo-sédation
- 93.92.14†↔ Examen clinique sous anesthésie générale
- 93.92.99†↔ Anesthésie, autre

# **MDC 15**

Nouveau-nés

Problème grave chez le  
nouveau-né







## Problème grave chez le nouveau-né

### Problème grave chez le nouveau-né

Diagnostic dans le tableau SPNG-1

#### diagnostic SPNG-1

A01.0	Fièvre typhoïde	A16.7	Primo-infection tuberculeuse de l'appareil respiratoire, sans mention de confirmation bactériologique, par biologie moléculaire ou histologique
A01.1	Paratyphoïde A	A16.9	Tuberculose de l'appareil respiratoire sans précision, sans mention de confirmation bactériologique, par biologie moléculaire ou histologique
A01.2	Paratyphoïde B	A17.0	Méningite tuberculeuse {G01}
A01.3	Paratyphoïde C	A17.1	Tuberculome méningé {G07}
A01.4	Paratyphoïde, sans précision	A17.8	Autres formes de tuberculose du système nerveux
A02.0	Entérite à Salmonella	A17.9	Tuberculose du système nerveux, sans précision {G99.8}
A02.1	Septicémie à Salmonella	A18.5	Tuberculose de l'œil
A02.2	Infection localisée à Salmonella	A26.0	Erysipéloïde cutanée
A02.8	Autres infections précisées à Salmonella	A26.7	Septicémie à Erysipelothrix
A02.9	Infection à Salmonella, sans précision	A26.8	Autres formes d'erysipéloïde
A03.0	Shigellose à Shigella dysenteriae	A26.9	Erysipéloïde, sans précision
A03.1	Shigellose à Shigella flexneri	A27.0	Leptospirose ictéro-hémorragique [Maladie de Weil]
A03.2	Shigellose à Shigella boydii	A27.8	Autres formes de leptospirose
A03.3	Shigellose à Shigella sonnei	A27.9	Leptospirose, sans précision
A03.8	Autres shigelloses	A28.0	Pasteurellose
A03.9	Shigellose, sans précision	A28.1	Maladie des griffes du chat
A04.0	Infection entéropathogène à Escherichia coli	A28.2	Yersiniose extra-intestinale
A04.1	Infection entérotoxigène à Escherichia coli	A28.8	Autres anthrozooses bactériennes précisées, non classées ailleurs
A04.2	Infection entéro-invasive à Escherichia coli	A28.9	Anthrozoose bactérienne, sans précision
A04.3	Infection entéro-hémorragique à Escherichia coli	A32.0	Listériose cutanée
A04.4	Autres infections intestinales à Escherichia coli	A32.1	Méningite et méningo-encéphalite listériennes
A04.5	Entérite à Campylobacter	A32.7	Septicémie listérienne
A04.6	Entérite à Yersinia enterocolitica	A32.8	Autres formes de listériose
A04.70	Entérocolite à Clostridium difficile sans mégacolon, sans autres complications au niveau des organes	A32.9	Listériose, sans précision
A04.71	Entérocolite à Clostridium difficile sans mégacolon, avec d'autres complications au niveau des organes	A33	Tétanos néonatal
A04.72	Entérocolite à Clostridium difficile avec mégacolon, sans autres complications organiques	A35	Autres formes de tétanos
A04.73	Entérocolite à Clostridium difficile avec mégacolon, avec d'autres complications organiques	A37.0	Coqueluche à Bordetella pertussis
A04.79	Entérocolite à Clostridium difficile, sans précision	A37.1	Coqueluche à Bordetella parapertussis
A04.8	Autres infections intestinales bactériennes précisées	A37.8	Coqueluche due à d'autres espèces de Bordetella
A05.0	Intoxication alimentaire à staphylocoques	A37.9	Coqueluche, sans précision
A05.1	Botulisme	A39.0	Méningite à méningocoques {G01}
A05.2	Intoxication alimentaire à Clostridium perfringens [Clostridium welchii]	A39.1	Syndrome de Waterhouse-Friderichsen {E35.1}
A05.3	Intoxication alimentaire à Vibrio parahaemolyticus	A39.2	Méningococcémie aiguë
A08.1	Gastro-entéropathie aiguë à l'agent de Norwalk	A39.3	Méningococcémie chronique
A08.5	Autres infections intestinales précisées	A39.4	Méningococcémie, sans précision
A09.0	Autres gastro-entérites et colites non précisées d'origine infectieuse	A39.5	Cardite à méningocoques
A15.0	Tuberculose pulmonaire, confirmée par examen microscopique de l'expectoration, avec ou sans culture ou par procédé de biologie moléculaire	A40.0	Septicémie à streptocoques, groupe A
A15.1	Tuberculose pulmonaire, confirmée par culture seulement	A40.1	Septicémie à streptocoques, groupe B
A15.2	Tuberculose pulmonaire, avec confirmation histologique	A40.2	Septicémie à streptocoques, groupe D
A15.3	Tuberculose pulmonaire, avec confirmation, moyen autre et non précisé	A40.3	Septicémie à Streptococcus pneumoniae
A15.7	Primo-infection tuberculeuse de l'appareil respiratoire, avec confirmation bactériologique, par biologie moléculaire ou histologique	A40.8	Autres septicémies à streptocoques
A15.9	Tuberculose de l'appareil respiratoire sans précision, avec confirmation bactériologique, par biologie moléculaire et histologique	A40.9	Septicémie à streptocoques, sans précision
A16.0	Tuberculose pulmonaire, sans confirmation bactériologique, par biologie moléculaire ou histologique	A41.0	Septicémie à staphylocoques dorés
A16.1	Tuberculose pulmonaire, sans examen bactériologique, par biologie moléculaire et histologique	A41.1	Septicémie à d'autres staphylocoques précisés
A16.2	Tuberculose pulmonaire, sans mention de confirmation bactériologique, par biologie moléculaire ou histologique	A41.2	Septicémie à staphylocoques non précisés
		A41.3	Septicémie à Haemophilus influenzae
		A41.4	Septicémie à micro-organismes anaérobies
		A41.51	Septicémie: escherichia coli [E. coli]
		A41.52	Septicémie: pseudomonas
		A41.58	Septicémie: autres micro-organismes Gram négatif
		A41.8	Autres septicémies précisées
		A46	Erysipèle
		A48.0	Gangrène gazeuse
		A48.1	Maladie des légionnaires avec pneumonie

A48.2	Maladie des légionnaires, sans signes pulmonaires [fièvre de Pontiac]	B20	Immunodéficience humaine virale [VIH], à l'origine de maladies infectieuses et parasitaires
A50.0	Syphilis congénitale précoce, symptomatique	B21	Immunodéficience humaine virale [VIH], à l'origine de tumeurs malignes
A50.1	Syphilis congénitale précoce, latente	B22	Immunodéficience humaine virale [VIH], à l'origine d'autres affections précisées
A50.2	Syphilis congénitale précoce, sans précision	B23.0	Syndrome d'infection aiguë par VIH
A50.3	Oculopathie syphilitique congénitale tardive	B23.8	Maladie par VIH à l'origine d'autres états précisés
A50.4	Syphilis congénitale nerveuse tardive [neuro-syphilis juvénile]	B24	Immunodéficience humaine virale [VIH], sans précision
A71.1	Phase active du trachome	B25.0	Pneumonie à cytomégalovirus {J17.1}
A74.8	Autres infections à Chlamydia précisées	B25.1	Hépatite à cytomégalovirus {K77.0}
A81.1	Panencéphalite sclérosante subaiguë	B25.2	Pancréatite à cytomégalovirus {K87.1}
A86	Encéphalite virale, sans précision	B25.80	Infection à cytomégalovirus de l'appareil digestif
A87.0	Méningite à entérovirus {G02.0}	B25.88	Autres infections à cytomégalovirus
A89	Infection virale du système nerveux central, sans précision	B25.9	Maladie à cytomégalovirus, sans précision
A96.0	Fièvre hémorragique de Junin	B26.0	Orchite ourlienne {N51.1}
A96.1	Fièvre hémorragique de Machupo	B26.1	Méningite ourlienne {G02.0}
A96.2	Fièvre de Lassa	B26.2	Encéphalite ourlienne {G05.1}
A96.8	Autres fièvres hémorragiques à arénavirus	B26.3	Pancréatite ourlienne {K87.1}
A96.9	Fièvre hémorragique à arénavirus, sans précision	B26.8	Oreillons avec autres complications
A98.3	Maladie de Marburg	B27.0	Mononucléose due à herpès virus gamma
A98.5	Fièvre hémorragique avec syndrome rénal	B27.1	Mononucléose à cytomégalovirus
B00.0	Eczéma herpétique	B27.8	Autres mononucléoses infectieuses
B00.1	Dermite vésiculaire due au virus de l'herpès	B27.9	Mononucléose infectieuse, sans précision
B00.2	Gingivo-stomatite et pharyngo-amygdalite due au virus de l'herpès	B30.1	Conjonctivite due à un adénovirus {H13.1}
B00.3	Méningite due au virus de l'herpès {G02.0}	B30.3	Conjonctivite hémorragique aiguë épidémique (entérovirale) {H13.1}
B00.4	Encéphalite due au virus de l'herpès {G05.1}	B33.2	Cardite virale
B00.5	Affections oculaires dues au virus de l'herpès	B34.0	Infection adénovirale, siège non précisé
B00.7	Maladie disséminée due au virus de l'herpès	B37.1	Candidose pulmonaire
B00.8	Autres formes d'infection due au virus de l'herpès	B37.2	Candidose de la peau et des ongles
B00.9	Infection due au virus de l'herpès, sans précision	B37.4	Candidose d'autres localisations uro-génitales
B01.0	Méningite varicelleuse {G02.0}	B37.5	Méningite à Candida {G02.1}
B01.1	Encéphalite varicelleuse {G05.1}	B37.6	Endocardite à Candida {I39.8}
B01.2	Pneumonie varicelleuse {J17.1}	B37.81	Œsophagite à Candida
B01.8	Varicelle avec autres complications	B38.0	Coccidioïdomycose pulmonaire aiguë
B01.9	Varicelle sans complication	B38.1	Coccidioïdomycose pulmonaire chronique
B02.0	Encéphalite zostérienne {G05.1}	B38.2	Coccidioïdomycose pulmonaire, sans précision
B02.1	Méningite zostérienne {G02.0}	B38.3	Coccidioïdomycose cutanée
B02.2	Zona accompagné d'autres manifestations neurologiques	B38.4	Méningite à coccidioïdomycose {G02.1}
B02.3	Zona ophtalmique	B38.7	Coccidioïdomycose disséminée
B02.7	Zona disséminé	B38.8	Autres formes de coccidioïdomycose
B02.8	Zona avec autres complications	B39.0	Histoplasmose pulmonaire aiguë à Histoplasma capsulatum
B02.9	Zona sans complication	B39.1	Histoplasmose pulmonaire chronique à Histoplasma capsulatum
B05.0	Rougeole compliquée d'une encéphalite {G05.1}	B39.2	Histoplasmose pulmonaire à Histoplasma capsulatum, sans précision
B05.1	Rougeole compliquée d'une méningite {G02.0}	B40.0	Blastomycose pulmonaire aiguë
B05.2	Rougeole compliquée d'une pneumonie {J17.1}	B40.1	Blastomycose pulmonaire chronique
B05.3	Rougeole compliquée d'une otite moyenne {H67.1}	B40.2	Blastomycose pulmonaire, sans précision
B05.4	Rougeole avec complications intestinales	B40.3	Blastomycose cutanée
B05.8	Rougeole avec autres complications	B40.7	Blastomycose disséminée
B06.0	Rubéole avec complications neurologiques	B40.8	Autres formes de blastomycose
B06.8	Rubéole avec autres complications	B40.9	Blastomycose, sans précision
B08.5	Pharyngite vésiculaire due à un entérovirus	B41.0	Paracoccidioïdomycose pulmonaire
B15.0	Hépatite A avec coma hépatique	B41.7	Paracoccidioïdomycose disséminée
B15.9	Hépatite A sans coma hépatique	B41.8	Autres formes de paracoccidioïdomycose
B16.0	Hépatite aiguë B avec agent delta, avec coma hépatique	B41.9	Paracoccidioïdomycose, sans précision
B16.1	Hépatite aiguë B avec agent delta, sans coma hépatique	B44.0	Aspergillose pulmonaire invasive
B16.2	Hépatite aiguë B sans agent delta, avec coma hépatique	B44.1	Autres aspergilloses pulmonaires
B16.9	Hépatite aiguë B, sans agent delta et sans coma hépatique	B44.2	Aspergillose amygdalienne
B17.0	(Sur)infection aiguë par agent delta d'un sujet porteur de l'hépatite B	B44.7	Aspergillose disséminée
B17.1	Hépatite aiguë C	B44.8	Autres formes d'aspergillose
B17.2	Hépatite aiguë E	B44.9	Aspergillose, sans précision
B17.8	Autres hépatites virales aiguës précisées	B45.0	Cryptococcose pulmonaire
B17.9	Hépatite virale aiguë, sans précision	B45.1	Cryptococcose cérébrale
B18.0	Hépatite virale chronique B avec agent delta	B45.2	Cryptococcose cutanée
B18.1	Hépatite virale chronique B sans agent delta	B45.3	Cryptococcose osseuse
B18.2	Hépatite virale chronique C	B45.7	Cryptococcose disséminée
B18.8	Autres hépatites virales chroniques	B45.8	Autres formes de cryptococcose
B18.9	Hépatite virale chronique, sans précision	B45.9	Cryptococcose, sans précision
B19.0	Hépatite virale, sans précision, avec coma hépatique		
B19.9	Hépatite virale, sans précision, sans coma hépatique		



B46.0	Mucormycose pulmonaire	C06.2	Tumeur maligne: Région rétromolaire
B46.1	Mucormycose rhinocérébrale	C06.8	Tumeur maligne: Lésion à localisations contiguës de la bouche, parties autres et non préciséesC
B46.2	Mucormycose gastro-intestinale	C06.9	Tumeur maligne: Bouche, sans précision
B46.3	Mucormycose cutanée	C07	Tumeur maligne de la glande parotide
B46.4	Mucormycose disséminée	C08.0	Tumeur maligne: Glande sous-mandibulaire
B46.5	Mucormycose, sans précision	C08.1	Tumeur maligne: Glande sublinguale
B46.8	Autres zygomycoses	C08.8	Tumeur maligne: Lésion à localisations contiguës des glandes salivaires principales
B46.9	Zygomycose, sans précision	C08.9	Tumeur maligne: Glande salivaire principale, sans précision
B47.0	Eumycétome	C09.0	Tumeur maligne: Fosse amygdalienne
B47.1	Actinomycétome	C09.1	Tumeur maligne: Pilier de l'amygdale (antérieur) (postérieur)
B48.2	Allescheriase	C09.8	Tumeur maligne: Lésion à localisations contiguës de l'amygdale
B48.7	Mycoses opportunistes	C10.0	Tumeur maligne: Sillon glosso-épiglottique
B50.0	Paludisme à Plasmodium falciparum avec complications cérébrales	C10.1	Tumeur maligne: Face antérieure de l'épiglotte
B50.8	Autres formes sévères et compliquées de paludisme à Plasmodium falciparum	C10.2	Tumeur maligne: Paroi latérale de l'oropharynx
B50.9	Paludisme à Plasmodium falciparum, sans précision	C10.3	Tumeur maligne: Paroi postérieure de l'oropharynx
B51.0	Paludisme à Plasmodium vivax, avec rupture de la rate	C10.4	Tumeur maligne: Fente branchiale
B51.8	Paludisme à Plasmodium vivax, avec autres complications	C10.8	Tumeur maligne: Lésion à localisations contiguës de l'oropharynx
B51.9	Paludisme à Plasmodium vivax, sans complication	C10.9	Tumeur maligne: Oropharynx, sans précision
B52.0	Paludisme à Plasmodium malariae, avec atteinte rénale	C11.0	Tumeur maligne: Paroi supérieure du rhinopharynx
B52.8	Paludisme à Plasmodium malariae, avec autres complications	C11.1	Tumeur maligne: Paroi postérieure du rhinopharynx
B52.9	Paludisme à Plasmodium malariae, sans complication	C11.2	Tumeur maligne: Paroi latérale du rhinopharynx
B53.0	Paludisme à Plasmodium ovale	C11.3	Tumeur maligne: Paroi antérieure du rhinopharynx
B53.1	Paludisme à plasmodies simiennes	C11.8	Tumeur maligne: Lésion à localisations contiguës de rhinopharynx
B53.8	Autres paludismes, confirmés par examen parasitologique, non classés ailleurs	C11.9	Tumeur maligne: Rhinopharynx, sans précision
B54	Paludisme, sans précision	C12	Tumeur maligne du sinus piriforme
B58.0	Oculopathie à Toxoplasma	C13.0	Tumeur maligne: Région rétro-cricoi'dienne
B58.1	Hépatite à Toxoplasma {K77.0}	C13.1	Tumeur maligne: Repli ary-épiglottique, versant hypopharyngé
B58.2	Méningo-encéphalite à Toxoplasma {G05.2}	C13.2	Tumeur maligne: Paroi postérieure de l'hypopharynx
B58.3	Toxoplasmose pulmonaire {J17.3}	C13.8	Tumeur maligne: Lésion à localisations contiguës de l'hypopharynx
B58.8	Toxoplasmose avec atteinte d'autres organes	C13.9	Tumeur maligne: Hypopharynx, sans précision
B58.9	Toxoplasmose, sans précision	C14.0	Tumeur maligne: Pharynx, sans précision
B59	Pneumocystose {J17.3}	C14.2	Tumeur maligne: Anneau de Waldeyer
B97.0	Adénovirus, cause de maladies classées dans d'autres chapitres	C14.8	Tumeur maligne: Lésion à localisations contiguës de la lèvre, de la cavité buccale et du pharynx
B97.1	Entérovirus, cause de maladies classées dans d'autres chapitres	C15.0	Tumeur maligne: Œsophage cervical
C00.0	Tumeur maligne: Lèvre supérieure, bord libre	C15.1	Tumeur maligne: Œsophage thoracique
C00.1	Tumeur maligne: Lèvre inférieure, bord libre	C15.2	Tumeur maligne: Œsophage abdominal
C00.2	Tumeur maligne: Lèvre, sans précision, bord libre	C15.3	Tumeur maligne: Tiers supérieur de l'œsophage
C00.3	Tumeur maligne: Lèvre supérieure, face interne	C15.4	Tumeur maligne: Tiers moyen de l'œsophage
C00.4	Tumeur maligne: Lèvre inférieure, face interne	C15.5	Tumeur maligne: Tiers inférieur de l'œsophage
C00.5	Tumeur maligne: Lèvre, sans précision, face interne	C15.8	Tumeur maligne: Lésion à localisations contiguës de l'œsophage
C00.6	Tumeur maligne: Commissure des lèvres	C15.9	Tumeur maligne: Œsophage, sans précision
C00.8	Tumeur maligne: Lésion à localisations contiguës de la lèvre	C16.0	Tumeur maligne: Cardia
C00.9	Tumeur maligne: Lèvre, sans précision	C16.1	Tumeur maligne: Fundus
C01	Tumeur maligne de la base de la langue	C16.2	Tumeur maligne: Corps de l'estomac
C02.0	Tumeur maligne: Face dorsale de la langue	C16.3	Tumeur maligne: Antre pylorique
C02.1	Tumeur maligne: Pointe et bords latéraux de la langue	C16.4	Tumeur maligne: Pylore
C02.2	Tumeur maligne: Face inférieure de la langue	C16.5	Tumeur maligne: Petite courbure de l'estomac, sans précision
C02.3	Tumeur maligne: Deux tiers antérieurs de la langue, sans précision	C16.6	Tumeur maligne: Grande courbure de l'estomac, sans précision
C02.8	Tumeur maligne: Lésion à localisations contiguës de la langue	C16.8	Tumeur maligne: Lésion à localisations contiguës de l'estomac
C02.9	Tumeur maligne: Langue, sans précision	C16.9	Tumeur maligne: Estomac, sans précision
C03.0	Tumeur maligne: Gencive supérieure	C17.0	Tumeur maligne: Duodénum
C03.1	Tumeur maligne: Gencive inférieure	C17.1	Tumeur maligne: Jéjunum
C03.9	Tumeur maligne: Gencive, sans précision	C17.2	Tumeur maligne: Iléon
C04.0	Tumeur maligne: Plancher antérieur de la bouche	C17.3	Tumeur maligne: Diverticule de Meckel
C04.1	Tumeur maligne: Plancher latéral de la bouche	C17.8	Tumeur maligne: Lésion à localisations contiguës de l'intestin grêle
C04.8	Tumeur maligne: Lésion à localisations contiguës du plancher de la bouche	C17.9	Tumeur maligne: Intestin grêle, sans précision
C04.9	Tumeur maligne: Plancher de la bouche, sans précision	C18.0	Tumeur maligne: Cæcum
C05.0	Tumeur maligne: Voûte palatine	C18.1	Tumeur maligne: Appendice
C05.1	Tumeur maligne: Voile du palais	C18.2	Tumeur maligne: Côlon ascendant
C05.2	Tumeur maligne: Luette	C18.3	Tumeur maligne: Angle droit du côlon [hepatica]
C05.8	Tumeur maligne: Lésion à localisations contiguës du palais	C18.4	Tumeur maligne: Côlon transverse
C05.9	Tumeur maligne: Palais, sans précision	C18.5	Tumeur maligne: Angle gauche du côlon [splénique]
C06.0	Tumeur maligne: Muqueuse de la joue	C18.6	Tumeur maligne: Côlon descendant
C06.1	Tumeur maligne: Vestibule de la bouche		

C18.7	Tumeur maligne: Côlon sigmoïde	C39.9	Tumeur maligne: sièges mal définis de l'appareil respiratoire
C18.8	Tumeur maligne: Lésion à localisations contiguës du côlon	C40.0	Tumeur maligne: Omoplate et os longs du membre supérieur
C18.9	Tumeur maligne: Côlon, sans précision	C40.1	Tumeur maligne: Os courts du membre supérieur
C19	Tumeur maligne de la jonction recto-sigmoïdienne	C40.2	Tumeur maligne: Os longs du membre inférieur
C20	Tumeur maligne du rectum	C40.3	Tumeur maligne: Os courts du membre inférieur
C21.0	Tumeur maligne: Anus, sans précision	C40.8	Tumeur maligne: Lésion à localisations contiguës des os et du cartilage articulaire des membres
C21.1	Tumeur maligne: Canal anal	C40.9	Tumeur maligne: Os et cartilage articulaire d'un membre, sans précision
C21.2	Tumeur maligne: Zone cloacale	C41.1	Tumeur maligne: Mandibule
C21.8	Tumeur maligne: Lésion à localisations contiguës du rectum, de l'anus et du canal anal	C41.2	Tumeur maligne: Rachis
C22.0	Carcinome hépatocellulaire	C41.30	Tumeur maligne des os et du cartilage articulaire: côtes
C22.1	Carcinome du canal biliaire intrahépatique	C41.31	Tumeur maligne des os et du cartilage articulaire: sternum
C22.2	Hépatoblastome	C41.32	Tumeur maligne des os et du cartilage articulaire: clavicule
C22.3	Angiosarcome du foie	C41.4	Tumeur maligne: Pelvis
C22.4	Autres sarcomes du foie	C41.8	Tumeur maligne: Lésion à localisations contiguës des os et du cartilage articulaire
C22.7	Autres carcinomes du foie précisés	C41.9	Tumeur maligne: Os et cartilage articulaire, sans précision
C22.9	Tumeur maligne: Foie, sans précision	C43.0	Mélanome malin de la lèvre
C23	Tumeur maligne de la vésicule biliaire	C43.1	Mélanome malin de la paupière, y compris le canthus
C24.0	Tumeur maligne: Canal biliaire extra-hépatique	C43.2	Mélanome malin de l'oreille et du conduit auditif externe
C24.1	Tumeur maligne: Ampoule de Vater	C43.3	Mélanome malin de la face, parties autres et non précisées
C24.8	Tumeur maligne: Lésion à localisations contiguës des voies biliaires	C43.4	Mélanome malin du cuir chevelu et du cou
C24.9	Tumeur maligne: Voies biliaires, sans précision	C43.5	Mélanome malin du tronc
C25.0	Tumeur maligne: Tête du pancréas	C43.6	Mélanome malin du membre supérieur, y compris l'épaule
C25.1	Tumeur maligne: Corps du pancréas	C43.7	Mélanome malin du membre inférieur, y compris la hanche
C25.2	Tumeur maligne: Queue du pancréas	C43.8	Lésion à localisations contiguës d'un mélanome malin de la peau
C25.3	Tumeur maligne: Canal pancréatique	C43.9	Mélanome malin de la peau, sans précision
C25.4	Tumeur maligne: Pancréas endocrine	C44.0	Tumeur maligne: Face cutanée de la lèvre
C25.7	Tumeur maligne: Autres parties du pancréas	C44.1	Tumeur maligne: Peau de la paupière, y compris le canthus
C25.8	Tumeur maligne: Lésion à localisations contiguës du pancréas	C44.2	Tumeur maligne: Peau de l'oreille et du conduit auditif externe
C25.9	Tumeur maligne: Pancréas, sans précision	C44.3	Tumeur maligne: Peau de la face, parties autres et non précisées
C26.0	Tumeur maligne: Tractus intestinal, partie non précisée	C44.4	Tumeur maligne: Peau du cuir chevelu et du cou
C26.1	Tumeur maligne: Rate	C44.5	Tumeur maligne: Peau du tronc
C26.8	Tumeur maligne: Lésion à localisations contiguës de l'appareil digestif	C44.6	Tumeur maligne: Peau du membre supérieur, y compris l'épaule
C26.9	Tumeur maligne: Sièges mal définis de l'appareil digestif	C44.7	Tumeur maligne: Peau du membre inférieur, y compris la hanche
C30.0	Tumeur maligne: Fosses nasales	C44.8	Tumeur maligne: Lésion à localisations contiguës de la peau
C30.1	Tumeur maligne: Oreille moyenne	C44.9	Tumeur maligne de la peau, sans précision
C31.0	Tumeur maligne: Sinus maxillaire	C45.0	Mésotéliome de la plèvre
C31.1	Tumeur maligne: Sinus ethmoïdal	C45.1	Mésotéliome du péritoine
C31.2	Tumeur maligne: Sinus frontal	C45.2	Mésotéliome du péricarde
C31.3	Tumeur maligne: Sinus sphénoïdal	C45.7	Mésotéliome d'autres sièges
C31.8	Tumeur maligne: Lésion à localisations contiguës des sinus de la face	C45.9	Mésotéliome, sans précision
C31.9	Tumeur maligne: Sinus de la face, sans précision	C47.0	Tumeur maligne: Nerfs périphériques de la tête, de la face et du cou
C32.0	Tumeur maligne: Glotte	C47.1	Tumeur maligne: Nerfs périphériques du membre supérieur, y compris l'épaule
C32.1	Tumeur maligne: Etage sus-glottique	C47.2	Tumeur maligne: Nerfs périphériques du membre inférieur, y compris la hanche
C32.2	Tumeur maligne: Etage sous-glottique	C47.3	Tumeur maligne: Nerfs périphériques du thorax
C32.3	Tumeur maligne: Cartilage laryngé	C47.4	Tumeur maligne: Nerfs périphériques de l'abdomen
C32.8	Tumeur maligne: Lésion à localisations contiguës du larynx	C47.5	Tumeur maligne: Nerfs périphériques du pelvis
C32.9	Tumeur maligne: Larynx, sans précision	C47.6	Tumeur maligne: Nerfs périphériques du tronc, sans précision
C33	Tumeur maligne de la trachée	C47.8	Tumeur maligne: Lésion à localisations contiguës des nerfs périphériques et du système nerveux autonome
C34.0	Tumeur maligne: Bronche souche	C47.9	Tumeur maligne: Nerfs périphériques et système nerveux autonome, sans précision
C34.1	Tumeur maligne: Lobe supérieur, bronches ou poumon	C48.0	Tumeur maligne: Rétropéritoine
C34.2	Tumeur maligne: Lobe moyen, bronches ou poumon	C48.1	Tumeur maligne: Parties précisées du péritoine
C34.3	Tumeur maligne: Lobe inférieur, bronches ou poumon	C48.2	Tumeur maligne: Péritoine, sans précision
C34.8	Tumeur maligne: Lésion à localisations contiguës des bronches et du poumon	C48.8	Tumeur maligne: Lésion à localisations contiguës du rétropéritoine et du péritoine
C34.9	Tumeur maligne: Bronche ou poumon, sans précision	C49.0	Tumeur maligne: Tissu conjonctif et autres tissus mous de la tête, de la face et du cou
C37	Tumeur maligne du thymus	C49.1	Tumeur maligne: Tissu conjonctif et autres tissus mous du membre supérieur, y compris l'épaule
C38.0	Tumeur maligne: Cœur	C49.2	Tumeur maligne: Tissu conjonctif et autres tissus mous du membre inférieur, y compris la hanche
C38.1	Tumeur maligne: Médiastin antérieur		
C38.2	Tumeur maligne: Médiastin postérieur		
C38.3	Tumeur maligne: Médiastin, partie non précisée		
C38.4	Tumeur maligne: Plèvre		
C38.8	Tumeur maligne: Lésion à localisations contiguës du cœur, du médiastin et de la plèvre		
C39.0	Tumeur maligne: Voies respiratoires supérieures, partie non précisée		
C39.8	Tumeur maligne: Lésion à localisations contiguës des organes respiratoires et intrathoraciques		

C49.3	Tumeur maligne: Tissu conjonctif et autres tissus mous du thorax	C67.4	Tumeur maligne: Paroi postérieure de la vessie
C49.4	Tumeur maligne: Tissu conjonctif et autres tissus mous de l'abdomen	C67.5	Tumeur maligne: Col vésical
C49.5	Tumeur maligne: Tissu conjonctif et autres tissus mous du pelvis	C67.6	Tumeur maligne: Orifice urétéral
C49.6	Tumeur maligne: Tissu conjonctif et autres tissus mous du tronc, sans précision	C67.7	Tumeur maligne: Ouraque
C49.8	Tumeur maligne: Lésion à localisations contiguës du tissu conjonctif et des autres tissus mous	C67.8	Tumeur maligne: Lésion à localisations contiguës de la vessie
C49.9	Tumeur maligne: Tissu conjonctif et autres tissus mous, sans précision	C67.9	Tumeur maligne: Vessie, sans précision
C50.0	Tumeur maligne: Mamelon et aréole	C68.0	Tumeur maligne: Urètre
C50.1	Tumeur maligne: Partie centrale du sein	C68.1	Tumeur maligne: Glande urétrale
C50.2	Tumeur maligne: Quadrant supéro-interne du sein	C68.8	Tumeur maligne: Lésion à localisations contiguës des organes urinaires
C50.3	Tumeur maligne: Quadrant inféro-interne du sein	C68.9	Tumeur maligne: Organe urinaire, sans précision
C50.4	Tumeur maligne: Quadrant supéro-externe du sein	C69.0	Tumeur maligne: Conjonctive
C50.5	Tumeur maligne: Quadrant inféro-externe du sein	C69.1	Tumeur maligne: Cornée
C50.6	Tumeur maligne: Prolongement axillaire du sein	C69.2	Tumeur maligne: Rétine
C50.8	Tumeur maligne: Lésion à localisations contiguës du sein	C69.3	Tumeur maligne: Choroïde
C50.9	Tumeur maligne: Sein, sans précision	C69.4	Tumeur maligne: Corps ciliaire
C51.0	Tumeur maligne: Grande lèvre	C69.5	Tumeur maligne: Glande lacrymale et canal lacrymal
C51.1	Tumeur maligne: Petite lèvre	C69.6	Tumeur maligne: Orbite
C51.2	Tumeur maligne: Clitoris	C69.8	Tumeur maligne: Lésion à localisations contiguës de l'œil et de ses annexes
C51.8	Tumeur maligne: Lésion à localisations contiguës de la vulve	C69.9	Tumeur maligne: Œil, sans précision
C51.9	Tumeur maligne: Vulve, sans précision	C70.0	Tumeur maligne: Méninges cérébrales
C52	Tumeur maligne du vagin	C70.1	Tumeur maligne: Méninges rachidiennes
C53.0	Tumeur maligne: Endocol	C70.9	Tumeur maligne: Méninges, sans précision
C53.1	Tumeur maligne: Exocol	C71.0	Tumeur maligne: Encéphale, sauf lobes et ventricules
C53.8	Tumeur maligne: Lésion à localisations contiguës du col de l'utérus	C71.1	Tumeur maligne: Lobe frontal
C53.9	Tumeur maligne: Col de l'utérus, sans précision	C71.2	Tumeur maligne: Lobe temporal
C54.0	Tumeur maligne: Isthme de l'utérus	C71.3	Tumeur maligne: Lobe pariétal
C54.1	Tumeur maligne: Endomètre	C71.4	Tumeur maligne: Lobe occipital
C54.2	Tumeur maligne: Myomètre	C71.5	Tumeur maligne: Ventricule cérébral
C54.3	Tumeur maligne: Fond de l'utérus	C71.6	Tumeur maligne: Cervelet
C54.8	Tumeur maligne: Lésion à localisations contiguës du corps de l'utérus	C71.7	Tumeur maligne: Tronc cérébral
C54.9	Tumeur maligne: Corps de l'utérus, sans précision	C71.8	Tumeur maligne: Lésion à localisations contiguës de l'encéphale
C55	Tumeur maligne de l'utérus, partie non précisée	C71.9	Tumeur maligne: Encéphale, sans précision
C56	Tumeur maligne de l'ovaire	C72.0	Tumeur maligne: Moelle épinière
C57.0	Tumeur maligne: Trompe de Fallope	C72.1	Tumeur maligne: Queue de cheval
C57.1	Tumeur maligne: Ligament large	C72.2	Tumeur maligne: Nerf olfactif [Nerf crânien I]
C57.2	Tumeur maligne: Ligament rond	C72.3	Tumeur maligne: Nerf optique [Nerf crânien II]
C57.3	Tumeur maligne: Paramètre	C72.4	Tumeur maligne: Nerf auditif [Nerf crânien VIII]
C57.4	Tumeur maligne: Annexes de l'utérus, sans précision	C72.5	Tumeur maligne: Nerfs crâniens, autres et non précisés
C57.7	Tumeur maligne: Autres organes génitaux de la femme précisés	C72.8	Tumeur maligne: Lésion à localisations contiguës de l'encéphale et d'autres parties du système nerveux central
C57.8	Tumeur maligne: Lésion à localisations contiguës des organes génitaux de la femme	C72.9	Tumeur maligne: Système nerveux central, sans précision
C57.9	Tumeur maligne: Organe génital de la femme, sans précision	C73	Tumeur maligne de la thyroïde
C60.0	Tumeur maligne: Prépuce	C74.0	Tumeur maligne: Cortex de la surrénale
C60.1	Tumeur maligne: Gland	C74.1	Tumeur maligne: Médullosurrénale
C60.2	Tumeur maligne: Corps de la verge	C74.9	Tumeur maligne: Surrénale, sans précision
C60.8	Tumeur maligne: Lésion à localisations contiguës de la verge	C75.0	Tumeur maligne: Parathyroïde
C60.9	Tumeur maligne: Verge, sans précision	C75.1	Tumeur maligne: Hypophyse
C62.0	Tumeur maligne: Cryptorchidie	C75.2	Tumeur maligne: Tractus cranio-pharyngien
C62.1	Tumeur maligne: Testicule descendu	C75.3	Tumeur maligne: Epiphyse [glande pinéale]
C62.9	Tumeur maligne: Testicule, sans précision	C75.4	Tumeur maligne: Corpuscule carotidien
C63.0	Tumeur maligne: Epididyme	C75.5	Tumeur maligne: Glomus aortique et autres paraganglions
C63.1	Tumeur maligne: Cordon spermatique	C75.8	Tumeur maligne: Atteinte pluriglandulaire, sans précision
C63.2	Tumeur maligne: Scrotum	C75.9	Tumeur maligne: Glande endocrine, sans précision
C63.7	Tumeur maligne: Autres organes génitaux de l'homme précisés	C76.0	Tumeur maligne: Tête, face et cou
C63.8	Tumeur maligne: Lésion à localisations contiguës des organes génitaux de l'homme	C76.1	Tumeur maligne: Thorax
C63.9	Tumeur maligne: Organe génital de l'homme, sans précision	C76.2	Tumeur maligne: Abdomen
C64	Tumeur maligne du rein, à l'exception du bassinnet	C76.3	Tumeur maligne: Pelvis
C65	Tumeur maligne du bassinnet	C76.4	Tumeur maligne: Membre supérieur
C66	Tumeur maligne de l'uretère	C76.5	Tumeur maligne: Membre inférieur
C67.0	Tumeur maligne: Trigone de la vessie	C76.7	Tumeur maligne: Autres sièges mal définis
C67.1	Tumeur maligne: Dôme de la vessie	C76.8	Tumeur maligne: Lésion à localisations contiguës de sièges autres et mal définis
C67.2	Tumeur maligne: Paroi latérale de la vessie	C77.0	Tumeur maligne: Ganglions lymphatiques de la tête, de la face et du cou
C67.3	Tumeur maligne: Paroi antérieure de la vessie	C77.1	Tumeur maligne: Ganglions lymphatiques intrathoraciques
		C77.2	Tumeur maligne: Ganglions lymphatiques intra-abdominaux
		C77.3	Tumeur maligne: Ganglions lymphatiques de l'aisselle et du membre supérieur

C77.4	Tumeur maligne: Ganglions lymphatiques inguinaux et du membre inférieur	C86.2	Lymphome à cellules T de type entéropathique
C77.5	Tumeur maligne: Ganglions lymphatiques intrapelviens	C86.3	Lymphome sous-cutané à cellules T de type panniculite
C77.8	Tumeur maligne: Ganglions lymphatiques de sièges multiples	C86.4	Lymphome blastique à cellules NK
C77.9	Tumeur maligne: Ganglion lymphatique, sans précision	C86.5	Lymphome angio-immunoblastique à cellules T
C78.0	Tumeur maligne secondaire du poumon	C86.6	Syndrome lymphoprolifératif cutané primitif à cellules T, CD30 positif
C78.1	Tumeur maligne secondaire du médiastin	C88.00	Macroglobulinémie de Waldenström: Sans mention de rémission complète
C78.2	Tumeur maligne secondaire de la plèvre	C88.01	Macroglobulinémie de Waldenström: En rémission complète
C78.3	Tumeur maligne secondaire des organes respiratoires, autres et non précisés	C88.20	Autre maladie des chaînes lourdes: Sans mention de rémission complète
C78.4	Tumeur maligne secondaire de l'intestin grêle	C88.21	Autre maladie des chaînes lourdes: En rémission complète
C78.5	Tumeur maligne secondaire du gros intestin et du rectum	C88.30	Maladie immunoproliférative de l'intestin grêle: Sans mention de rémission complète
C78.6	Tumeur maligne secondaire du rétropéritoine et du péritoine	C88.31	Maladie immunoproliférative de l'intestin grêle: En rémission complète
C78.7	Tumeur maligne secondaire du foie et des voies biliaires intrahépatiques	C88.40	Lymphome extranodal de la zone marginale à cellules B, lymphome des tissus lymphoïdes associés aux muqueuses [lymphome MALT]: Sans mention de rémission complète
C78.8	Tumeur maligne secondaire des organes digestifs, autres et non précisés	C88.41	Lymphome extranodal de la zone marginale à cellules B, lymphome des tissus lymphoïdes associés aux muqueuses [lymphome MALT]: En rémission complète
C79.0	Tumeur maligne secondaire du rein et du bassin	C88.70	Autres maladies immunoprolifératives malignes: Sans mention de rémission complète
C79.1	Tumeur maligne secondaire de la vessie et des organes urinaires, autres et non précisés	C88.71	Autres maladies immunoprolifératives malignes: En rémission complète
C79.2	Tumeur maligne secondaire de la peau	C88.90	Maladie immunoproliférative maligne, sans précision: Sans mention de rémission complète
C79.3	Tumeur maligne secondaire du cerveau et des méninges cérébrales	C88.91	Maladie immunoproliférative maligne, sans précision: En rémission complète
C79.4	Tumeur maligne secondaire de parties du système nerveux, autres et non précisées	C90.00	Myélome multiple: Sans mention de rémission complète
C79.5	Tumeur maligne secondaire des os et de la moelle osseuse	C90.01	Myélome multiple: En rémission complète
C79.6	Tumeur maligne secondaire de l'ovaire	C90.10	Leucémie à plasmocytes: Sans mention de rémission complète
C79.7	Tumeur maligne secondaire de la glande surrénale	C90.11	Leucémie à plasmocytes: En rémission complète
C79.81	Tumeur maligne secondaire du sein	C90.20	Plasmocytome extramédullaire: Sans mention de rémission complète
C79.82	Tumeur maligne secondaire des organes génitaux	C90.21	Plasmocytome extramédullaire: En rémission complète
C79.83	Tumeur maligne secondaire du péricarde	C90.30	Plasmocytome solitaire: Sans mention de rémission complète
C79.84	Autres tumeurs malignes secondaires du cœur	C90.31	Plasmocytome solitaire: En rémission complète
C79.88	Autres tumeurs secondaires malignes d'autres localisations précisées	C91.00	Leucémie lymphoïde aiguë [LLA]: Sans mention de rémission complète
C81.0	Lymphome de Hodgkin nodulaire à prédominance lymphocytaire	C91.01	Leucémie lymphoïde aiguë [LLA]: En rémission complète
C81.1	Lymphome de Hodgkin (classique) avec sclérose nodulaire	C91.10	Leucémie lymphoïde chronique [LLC] à cellules B: Sans mention de rémission complète
C81.2	Lymphome de Hodgkin (classique) à cellularité mixte	C91.11	Leucémie lymphoïde chronique [LLC] à cellules B: En rémission complète
C81.3	Lymphome de Hodgkin (classique) à déplétion lymphocytaire	C91.30	Leucémie polymphocytaire à cellules B: Sans mention de rémission complète
C81.4	Lymphome de Hodgkin (classique) riche en lymphocytes	C91.31	Leucémie polymphocytaire à cellules B: En rémission complète
C81.7	Autres formes de lymphome de Hodgkin (classique)	C91.40	Leucémie à tricholeucocytes: Sans mention de rémission complète
C81.9	Lymphome de Hodgkin, sans précision	C91.41	Leucémie à tricholeucocytes: En rémission complète
C82.0	Lymphome folliculaire de grade I	C91.50	Lymphome/leucémie à cellules T de l'adulte (associé(e) au HTLV-1): Sans mention de rémission complète
C82.1	Lymphome folliculaire de grade II	C91.51	Lymphome/leucémie à cellules T de l'adulte (associé(e) au HTLV-1): En rémission complète
C82.2	Lymphome folliculaire de grade III, sans précision	C91.60	Leucémie polymphocytaire à cellules T: Sans mention de rémission complète
C82.3	Lymphome folliculaire de grade IIIa	C91.61	Leucémie polymphocytaire à cellules T: En rémission complète
C82.4	Lymphome folliculaire de grade IIIb	C91.70	Autres leucémies lymphoïdes: Sans mention de rémission complète
C82.5	Lymphome centrofolliculaire diffus	C91.71	Autres leucémies lymphoïdes: En rémission complète
C82.6	Lymphome centrofolliculaire cutané	C91.80	LLA-B à cellules matures de type Burkitt: Sans mention de rémission complète
C82.7	Autres formes de lymphome, folliculaire	C91.81	LLA-B à cellules matures de type Burkitt: En rémission complète
C82.9	Lymphome folliculaire, sans précision	C91.90	Leucémie lymphoïde, sans précision: Sans mention de rémission complète
C83.0	Lymphome à petites cellules B	C91.91	Leucémie lymphoïde, sans précision: En rémission complète
C83.1	Lymphome à cellules du manteau	C92.00	Leucémie myéloblastique aiguë [LMA]: Sans mention de rémission complète
C83.3	Lymphome diffus à grandes cellules B	C92.01	Leucémie myéloblastique aiguë [LMA]: En rémission complète
C83.5	Lymphome lymphoblastique		
C83.7	Lymphome de Burkitt		
C83.8	Autres lymphomes non folliculaires		
C83.9	Lymphome non folliculaire, sans précision		
C84.0	Mycosis fongoïde		
C84.1	Réticulose de Sézary		
C84.4	Lymphome périphérique à cellules T, non spécifié		
C84.5	Autres lymphomes à cellules T/NK matures		
C84.6	Lymphome anaplasique à grandes cellules, ALK positif		
C84.7	Lymphome anaplasique à grandes cellules, ALK négatif		
C84.8	Lymphome cutané à cellules T, sans précision		
C84.9	Lymphome à cellules T/NK matures, sans précision		
C85.1	Lymphomes à cellules B, sans précision		
C85.2	Lymphome médiastinal (thymique) à grandes cellules B		
C85.7	Autres types précisés de lymphome non hodgkinien		
C85.9	Lymphome non hodgkinien, non précisé		
C86.0	Lymphome extranodal à cellules T/NK, type nasal		
C86.1	Lymphome hépatosplénique à cellules T		

C92.10	Leucémie myéloïde chronique [LMC], BCR/ABL positive: Sans mention de rémission complète	C95.71	Autres leucémies à cellules non précisées: En rémission complète
C92.11	Leucémie myéloïde chronique [LMC], BCR/ABL positive: En rémission complète	C95.90	Leucémie, sans précision: Sans mention de rémission complète
C92.20	Leucémie myéloïde chronique atypique, BCR/ABL négative: Sans mention de rémission complète	C95.91	Leucémie, sans précision: En rémission complète
C92.21	Leucémie myéloïde chronique atypique, BCR/ABL négative: En rémission complète	C96.0	Histiocytose à cellules de Langerhans multifocale et multisystémique (disséminée) [Maladie d'Abt-Letterer-Siwe]
C92.30	Sarcome myéloïde: Sans mention de rémission complète	C96.2	Tumeur maligne à mastocytes
C92.31	Sarcome myéloïde: En rémission complète	C96.4	Sarcome à cellules dendritiques (cellules accessoires)
C92.40	Leucémie promyélocytaire aiguë: Sans mention de rémission complète	C96.7	Autres tumeurs malignes précisées des tissus lymphoïde, hématopoïétique et apparentés
C92.41	Leucémie promyélocytaire aiguë: En rémission complète	C96.8	Sarcome histiocytaire
C92.50	Leucémie myélomonocytaire aiguë: Sans mention de rémission complète	C96.9	Tumeur maligne des tissus lymphoïde, hématopoïétique et apparentés, sans précision
C92.51	Leucémie myélomonocytaire aiguë: En rémission complète	C97	Tumeurs malignes de sièges multiples indépendants (primitifs)
C92.60	Leucémie myéloïde aiguë avec anomalie 11q23: Sans mention de rémission complète	D10.0	Tumeur bénigne: Lèvre
C92.61	Leucémie myéloïde aiguë avec anomalie 11q23: En rémission complète	D10.1	Tumeur bénigne: Langue
C92.70	Autres leucémies myéloïdes: Sans mention de rémission complète	D10.2	Tumeur bénigne: Plancher de la bouche
C92.71	Autres leucémies myéloïdes: En rémission complète	D10.3	Tumeur bénigne: Parties de la bouche, autres et non précisées
C92.80	Leucémie myéloïde aiguë avec dysplasie multilinéaire: Sans mention de rémission complète	D10.5	Tumeur bénigne: Autres parties de l'oropharynx
C92.81	Leucémie myéloïde aiguë avec dysplasie multilinéaire: En rémission complète	D10.6	Tumeur bénigne: Rhinopharynx
C92.90	Leucémie myéloïde, sans précision: Sans mention de rémission complète	D10.7	Tumeur bénigne: Hypopharynx
C92.91	Leucémie myéloïde, sans précision: En rémission complète	D10.9	Tumeur bénigne: Pharynx, sans précision
C93.00	Leucémie monoblastique/monocytaire aiguë: Sans mention de rémission complète	D11.0	Tumeur bénigne: Glande parotide
C93.01	Leucémie monoblastique/monocytaire aiguë: En rémission complète	D11.7	Tumeur bénigne: Autres glandes salivaires principales
C93.10	Leucémie myélomonocytaire chronique: Sans mention de rémission complète	D11.9	Tumeur bénigne: Glande salivaire principale, sans précision
C93.11	Leucémie myélomonocytaire chronique: En rémission complète	D12.0	Tumeur bénigne: Cæcum
C93.30	Leucémie myélomonocytaire juvénile: Sans mention de rémission complète	D12.1	Tumeur bénigne: Appendice
C93.31	Leucémie myélomonocytaire juvénile: En rémission complète	D12.2	Tumeur bénigne: Côlon ascendant
C93.70	Autres leucémies monocytaires: Sans mention de rémission complète	D12.3	Tumeur bénigne: Côlon transverse
C93.71	Autres leucémies monocytaires: En rémission complète	D12.4	Tumeur bénigne: Côlon descendant
C93.90	Leucémie monocytaire, sans précision: Sans mention de rémission complète	D12.5	Tumeur bénigne: Côlon sigmoïde
C93.91	Leucémie monocytaire, sans précision: En rémission complète	D12.6	Tumeur bénigne: Côlon, sans précision
C94.00	Polyglobulie primitive aiguë et érythroleucose: Sans mention de rémission complète	D12.7	Tumeur bénigne: Jonction recto-sigmoïdienne
C94.01	Polyglobulie primitive aiguë et érythroleucose: En rémission complète	D12.8	Tumeur bénigne: Rectum
C94.20	Leucémie aiguë à mégacaryocytes: Sans mention de rémission complète	D12.9	Tumeur bénigne: Anus et canal anal
C94.21	Leucémie aiguë à mégacaryocytes: En rémission complète	D13.0	Tumeur bénigne: Œsophage
C94.30	Leucémie à mastocytes: Sans mention de rémission complète	D13.1	Tumeur bénigne: Estomac
C94.31	Leucémie à mastocytes: En rémission complète	D13.2	Tumeur bénigne: Duodénum
C94.40	Panmyélose aiguë avec myélofibrose: Sans mention de rémission complète	D13.3	Tumeur bénigne: Parties de l'intestin grêle, autres et non précisées
C94.41	Panmyélose aiguë avec myélofibrose: En rémission complète	D13.4	Tumeur bénigne: Foie
C94.60	Maladie myélodysplasique et myéloproliférative, non classifiable: Sans mention de rémission complète	D13.5	Tumeur bénigne: Voies biliaires extra-hépatiques et vésicule biliaire
C94.61	Maladie myélodysplasique et myéloproliférative, non classifiable: En rémission complète	D13.6	Tumeur bénigne: Pancréas
C94.70	Autres leucémies précisées: Sans mention de rémission complète	D13.7	Tumeur bénigne: Pancréas endocrine
C94.71	Autres leucémies précisées: En rémission complète	D13.9	Tumeur bénigne: Sièges mal définis de l'appareil digestif
C95.00	Leucémie aiguë à cellules non précisées: Sans mention de rémission complète	D14.0	Tumeur bénigne: Oreille moyenne, fosses nasales et sinus de la face
C95.01	Leucémie aiguë à cellules non précisées: En rémission complète	D14.1	Tumeur bénigne: Larynx
C95.70	Autres leucémies à cellules non précisées: Sans mention de rémission complète	D14.2	Tumeur bénigne: Trachée
		D14.3	Tumeur bénigne: Bronches et poumon
		D14.4	Tumeur bénigne: Appareil respiratoire, sans précision
		D15.0	Tumeur bénigne: Thymus
		D15.1	Tumeur bénigne: Cœur
		D15.2	Tumeur bénigne: Médiastin
		D15.7	Tumeur bénigne: Autres organes intrathoraciques précisés
		D15.9	Tumeur bénigne: Organe intrathoracique, sans précision
		D16.0	Tumeur bénigne: Omoplate et os longs du membre supérieur
		D16.1	Tumeur bénigne: Os courts du membre supérieur
		D16.2	Tumeur bénigne: Os longs du membre inférieur
		D16.3	Tumeur bénigne: Os courts du membre inférieur
		D16.41	Tumeur bénigne: Kraniofazial
		D16.42	Tumeur bénigne: Maxillofazial
		D16.5	Tumeur bénigne: Maxillaire inférieur
		D16.6	Tumeur bénigne: Rachis
		D16.70	Tumeur bénigne des os et du cartilage articulaire: côtes
		D16.71	Tumeur bénigne des os et du cartilage articulaire: sternum
		D16.72	Tumeur bénigne des os et du cartilage articulaire: clavicule
		D16.8	Tumeur bénigne: Bassin, sacrum et coccyx
		D16.9	Tumeur bénigne: Os et cartilage articulaire, sans précision
		D18.00	Hémangiome: Localisation non précisée

D18.10	Lymphangiome: Hygroma kystique cervical	D33.4	Tumeur bénigne: Moelle épinière
D18.11	Lymphangiome: Aisselle	D33.7	Tumeur bénigne: Autres parties précisées du système nerveux central
D18.12	Lymphangiome: Aine		
D18.13	Lymphangiome: Rétroperitoneal	D33.9	Tumeur bénigne: Système nerveux central, sans précision
D18.18	Lymphangiome: Autres localisations	D34	Tumeur bénigne de la thyroïde
D18.19	Lymphangiome: Localisation non précisée	D35.0	Tumeur bénigne: Surrénale
D19.0	Tumeur bénigne: Tissu mésothélial de la plèvre	D35.1	Tumeur bénigne: Parathyroïde
D19.1	Tumeur bénigne: Tissu mésothélial du péritoine	D35.2	Tumeur bénigne: Hypophyse
D19.7	Tumeur bénigne: Tissu mésothélial d'autres sièges	D35.3	Tumeur bénigne: Canal crano-pharyngien
D19.9	Tumeur bénigne: Tissu mésothélial, sans précision	D35.4	Tumeur bénigne: Epiphyse [glande pinéale]
D20.0	Tumeur bénigne: Rétropéritoine	D35.5	Tumeur bénigne: Corpuscule carotidien
D20.1	Tumeur bénigne: Péritoine	D35.6	Tumeur bénigne: Glomus aortique et autres paraganglions
D21.0	Tumeur bénigne: Tissu conjonctif et autres tissus mous de la tête, de la face et du cou	D35.7	Tumeur bénigne: Autres glandes endocrines précisées
D21.1	Tumeur bénigne: Tissu conjonctif et autres tissus mous du membre supérieur, y compris l'épaule	D35.8	Tumeur bénigne: Atteinte pluriglandulaire
D21.2	Tumeur bénigne: Tissu conjonctif et autres tissus mous du membre inférieur, y compris la hanche	D35.9	Tumeur bénigne: Glande endocrine, sans précision
D21.3	Tumeur bénigne: Tissu conjonctif et autres tissus mous du thorax	D36.0	Tumeur bénigne: Ganglions lymphatiques
D21.4	Tumeur bénigne: Tissu conjonctif et autres tissus mous de l'abdomen	D36.1	Tumeur bénigne: Nerfs périphériques et du système nerveux autonome
D21.5	Tumeur bénigne: Tissu conjonctif et autres tissus mous du bassin	D36.7	Tumeur bénigne: Autres sièges précisés
D21.6	Tumeur bénigne: Tissu conjonctif et autres tissus mous du tronc, sans précision	D36.9	Tumeur bénigne de siège non précisé
D21.9	Tumeur bénigne: Tissu conjonctif et autres tissus mous, sans précision	D37.0	Tumeurs à évolution imprévisible ou inconnue: Lèvre, cavité buccale et pharynx
D24	Tumeur bénigne du sein	D37.1	Tumeurs à évolution imprévisible ou inconnue: Estomac
D25.0	Léiomyome sous-muqueux de l'utérus	D37.2	Tumeurs à évolution imprévisible ou inconnue: Intestin grêle
D25.1	Léiomyome intramural de l'utérus	D37.3	Tumeurs à évolution imprévisible ou inconnue: Appendice
D25.2	Léiomyome sous-séreux de l'utérus	D37.4	Tumeurs à évolution imprévisible ou inconnue: Côlon
D25.9	Léiomyome de l'utérus, sans précision	D37.5	Tumeurs à évolution imprévisible ou inconnue: Rectum
D26.0	Tumeur bénigne: Col de l'utérus	D37.6	Tumeurs à évolution imprévisible ou inconnue: Foie, vésicule et voies biliaires
D26.1	Tumeur bénigne: Corps de l'utérus	D37.7	Tumeur de la cavité buccale et des organes digestifs à évolution imprévisible ou inconnue: Pancréas
D26.9	Tumeur bénigne: Utérus, sans précision	D37.8	Tumeur de la cavité buccale et des organes digestifs à évolution imprévisible ou inconnue: Autres organes digestifs
D27	Tumeur bénigne de l'ovaire	D37.9	Tumeurs à évolution imprévisible ou inconnue: Appareil digestif, sans précision
D28.0	Tumeur bénigne: Vulve	D38.0	Tumeurs à évolution imprévisible ou inconnue: Larynx
D28.1	Tumeur bénigne: Vagin	D38.1	Tumeurs à évolution imprévisible ou inconnue: Trachée, bronches et poumon
D28.2	Tumeur bénigne: Trompe et ligaments de l'utérus	D38.2	Tumeurs à évolution imprévisible ou inconnue: Plèvre
D28.7	Tumeur bénigne: Autres organes génitaux de la femme précisés	D38.3	Tumeurs à évolution imprévisible ou inconnue: Médiastin
D28.9	Tumeur bénigne: Organe génital de la femme, sans précision	D38.4	Tumeurs à évolution imprévisible ou inconnue: Thymus
D29.0	Tumeur bénigne: Verge	D38.5	Tumeurs à évolution imprévisible ou inconnue: Autres organes respiratoires
D29.1	Tumeur bénigne: Prostate	D38.6	Tumeurs à évolution imprévisible ou inconnue: Appareil respiratoire, sans précision
D29.2	Tumeur bénigne: Testicule	D39.0	Tumeurs à évolution imprévisible ou inconnue: Utérus
D29.3	Tumeur bénigne: Epididyme	D39.1	Tumeurs à évolution imprévisible ou inconnue: Ovaire
D29.4	Tumeur bénigne: Scrotum	D39.2	Tumeurs à évolution imprévisible ou inconnue: Placenta
D29.7	Tumeur bénigne: Autres organes génitaux de l'homme	D39.7	Tumeurs à évolution imprévisible ou inconnue: Autres organes génitaux de la femme
D29.9	Tumeur bénigne: Organe génital de l'homme, sans précision	D39.9	Tumeurs à évolution imprévisible ou inconnue: Organe génital de la femme, sans précision
D30.0	Tumeur bénigne: Rein	D40.0	Tumeurs à évolution imprévisible ou inconnue: Prostate
D30.1	Tumeur bénigne: Bassinet rénal	D40.1	Tumeurs à évolution imprévisible ou inconnue: Testicule
D30.2	Tumeur bénigne: Uretère	D40.7	Tumeurs à évolution imprévisible ou inconnue: Autres organes génitaux de l'homme
D30.3	Tumeur bénigne: Vessie	D40.9	Tumeurs à évolution imprévisible ou inconnue: Organe génital de l'homme, sans précision
D30.4	Tumeur bénigne: Urètre	D41.0	Tumeurs à évolution imprévisible ou inconnue: Rein
D30.7	Tumeur bénigne: Autres organes urinaires	D41.1	Tumeurs à évolution imprévisible ou inconnue: Bassinet
D30.9	Tumeur bénigne: Organe urinaire, sans précision	D41.2	Tumeurs à évolution imprévisible ou inconnue: Uretère
D31.0	Tumeur bénigne: Conjonctive	D41.3	Tumeurs à évolution imprévisible ou inconnue: Urètre
D31.1	Tumeur bénigne: Cornée	D41.4	Tumeurs à évolution imprévisible ou inconnue: Vessie
D31.2	Tumeur bénigne: Rétine	D41.7	Tumeurs à évolution imprévisible ou inconnue: Autres organes urinaires
D31.3	Tumeur bénigne: Choroïde	D41.9	Tumeurs à évolution imprévisible ou inconnue: Organe urinaire, sans précision
D31.4	Tumeur bénigne: Corps ciliaire	D42.0	Tumeurs à évolution imprévisible ou inconnue: Méninges cérébrales
D31.5	Tumeur bénigne: Glande lacrymale et canal lacrymal	D42.1	Tumeurs à évolution imprévisible ou inconnue: Méninges rachidiennes
D31.6	Tumeur bénigne: Orbite, sans précision		
D31.9	Tumeur bénigne: Œil, sans précision		
D32.0	Tumeur bénigne: Méninges cérébrales		
D32.1	Tumeur bénigne: Méninges rachidiennes		
D32.9	Tumeur bénigne: Méninges, sans précision		
D33.0	Tumeur bénigne: Encéphale, supratentorial		
D33.1	Tumeur bénigne: Encéphale, infratentorial		
D33.2	Tumeur bénigne: Encéphale, sans précision		
D33.3	Tumeur bénigne: Nerfs crâniens		

D42.9	Tumeurs à évolution imprévisible ou inconnue: Méninges, sans précision	D60.8	Autres aplasies médullaires [anémie aplastique] acquises pures
D43.0	Tumeurs à évolution imprévisible ou inconnue: Encéphale, supratentorial	D60.9	Aplasia médullaire [anémie aplastique] acquise pure, sans précision
D43.1	Tumeurs à évolution imprévisible ou inconnue: Encéphale, infratentorial	D61.0	Anémies aplastiques constitutionnelle
D43.2	Tumeurs à évolution imprévisible ou inconnue: Encéphale, sans précision	D61.01	Aplasia médullaire [anémie aplastique] médicamenteuse due à un traitement cytostatique
D43.3	Tumeurs à évolution imprévisible ou inconnue: Nerfs crâniens	D61.18	Autre aplasia médullaire [anémie aplastique] médicamenteuse
D43.4	Tumeurs à évolution imprévisible ou inconnue: Moelle épinière	D61.19	Aplasia médullaire [anémie aplastique] médicamenteuse, sans précision
D43.7	Tumeurs à évolution imprévisible ou inconnue: Autres parties du système nerveux central	D61.2	Anémies aplastiques due à d'autres agents externes
D43.9	Tumeurs à évolution imprévisible ou inconnue: Système nerveux central, sans précision	D61.3	Anémies aplastiques idiopathique
D44.0	Tumeurs à évolution imprévisible ou inconnue: Thyroïde	D61.8	Autres anémies aplastiques précisées
D44.1	Tumeurs à évolution imprévisible ou inconnue: Surrénale	D61.9	Anémies aplastiques, sans précision
D44.2	Tumeurs à évolution imprévisible ou inconnue: Parathyroïde	D64.0	Anémie sidéroblastique héréditaire
D44.3	Tumeurs à évolution imprévisible ou inconnue: Hypophyse	D64.1	Anémie sidéroblastique secondaire, due à une maladie
D44.4	Tumeurs à évolution imprévisible ou inconnue: Canal cranio-pharyngien	D64.2	Anémie sidéroblastique secondaire, due à des médicaments et des toxines
D44.5	Tumeurs à évolution imprévisible ou inconnue: Epiphyse [glande pinéale]	D64.3	Autres anémies sidéroblastiques
D44.6	Tumeurs à évolution imprévisible ou inconnue: Corpuscule carotidien	D66	Carence héréditaire en facteur VIII
D44.7	Tumeurs à évolution imprévisible ou inconnue: Glomus aortique et autres paraganglions	D67	Carence héréditaire en facteur IX
D44.9	Tumeurs à évolution imprévisible ou inconnue: Glande endocrine, sans précision	D68.00	Maladie de von Willebrand, héréditaire
D45	Polyglobulie essentielle	D68.01	Maladie de von Willebrand, acquise
D46.0	Anémie réfractaire non sidéroblastique, ainsi précisée	D68.09	Maladie de von Willebrand, sans précision
D46.1	Anémie réfractaire à sidéroblastes en couronne	D68.1	Carence héréditaire en facteur XI
D46.2	Anémie réfractaire avec excès de blastes [AREB]	D68.20	Carence héréditaire en facteur I
D46.4	Anémie réfractaire, non précisée	D68.21	Carence héréditaire en facteur II
D46.5	Anémie réfractaire avec dysplasie multilignée	D68.22	Carence héréditaire en facteur V
D46.6	Syndrome myélodysplasique avec délétion isolée du chromosome 5 [del(5q)]	D68.23	Carence héréditaire en facteur VII
D46.7	Autres syndromes myélodysplasiques	D68.24	Carence héréditaire en facteur X
D46.9	Syndrome myélodysplasique, sans précision	D68.25	Carence héréditaire en facteur XII
D47.0	Tumeurs à histiocytes et mastocytes à évolution imprévisible et inconnue	D68.26	Carence héréditaire en facteur XIII
D47.1	Maladie myéloproliférative chronique	D68.28	Carence héréditaire d'autres facteurs de coagulation
D47.2	Gammopathie monoclonale de signification indéterminée [GMSI]	D68.31	Troubles hémorragiques dus à l'augmentation d'anticorps anti-facteur VIII
D47.3	Thrombocythémie essentielle (hémorragique)	D68.32	Troubles hémorragiques dus à l'augmentation d'anticorps dirigés contre d'autres facteurs de coagulation
D47.4	Ostéomyélobiose	D68.33	Troubles hémorragiques dus aux coumarines (antagonistes de la vitamine K)
D47.5	Leucémie chronique à éosinophiles [syndrome hyperéosinophilique]	D68.34	Troubles hémorragiques dus aux héparines
D47.7	Autres tumeurs précisées des tissus lymphoïde, hématopoïétique et apparentés à évolution imprévisible ou inconnue	D68.35	Troubles hémorragiques dus à d'autres anticoagulants
D47.9	Tumeur des tissus lymphoïde, hématopoïétique et apparentés à évolution imprévisible ou inconnue, sans précision	D68.38	Autres troubles hémorragiques dus à l'augmentation d'autres anticorps non précisés
D48.0	Tumeurs à évolution imprévisible ou inconnue: Os et cartilage articulaire	D69.9	Affection hémorragique, sans précision
D48.1	Tumeurs à évolution imprévisible ou inconnue: Tissu conjonctif et autres tissus mous	D70.0	Agranulocytose et neutropénie congénitale
D48.2	Tumeurs à évolution imprévisible ou inconnue: Nerfs périphériques et du système nerveux autonome	D70.10	Agranulocytose et neutropénie dues à un médicament: phase critique de moins de 4 jours
D48.3	Tumeurs à évolution imprévisible ou inconnue: Rétropéritoine	D70.11	Agranulocytose et neutropénie: Phase critique de 10 à moins de 20 jours
D48.4	Tumeurs à évolution imprévisible ou inconnue: Péritoine	D70.12	Agranulocytose et neutropénie: Phase critique de 20 jours ou plus
D48.5	Tumeurs à évolution imprévisible ou inconnue: Peau	D70.13	Agranulocytose et neutropénie dues à un médicament: phase critique de 4 jours à moins de 7 jours
D48.6	Tumeurs à évolution imprévisible ou inconnue: Sein	D70.14	Agranulocytose et neutropénie dues à un médicament: phase critique de 7 jours à moins de 10 jours
D48.7	Tumeurs à évolution imprévisible ou inconnue: Autres sièges précisés	D70.18	Autres formes évolutives d'agranulocytose et neutropénie dues à un médicament
D48.9	Tumeur à évolution imprévisible ou inconnue, sans précision	D70.19	Agranulocytose et neutropénie dues à un médicament, non précisées
D55.0	Anémie due à une carence en glucose-6-phosphate déshydrogénase [G6PD]	D70.3	Autre agranulocytose
D55.1	Anémie due à d'autres anomalies du métabolisme du glutathion	D70.5	Neutropénie cyclique
D57.0	Anémie à hématies falciformes [anémie drépanocytaire] avec crises	D70.6	Autre neutropénie
D59.3	Syndrome hémolytique urémique	D70.7	Neutropénie, sans précision
D60.0	Aplasia médullaire [anémie aplastique] acquise pure, chronique	D80.0	Hypogammaglobulinémie héréditaire
D60.1	Aplasia médullaire [anémie aplastique] acquise pure, transitoire	D80.2	Déficit sélectif en immunoglobuline A [IgA]
		D80.3	Déficit sélectif en sous-classes d'immunoglobulines G [IgG]
		D80.4	Déficit sélectif en immunoglobuline M [IgM]
		D80.5	Déficit immunitaire avec augmentation de l'immunoglobuline M [IgM]
		D81.0	Déficit immunitaire combiné sévère [DICS] avec dysgénésie réticulaire

D81.1	Déficit immunitaire combiné sévère [DICS] avec nombre faible de cellules B et T	E70.9	Anomalies du métabolisme des acides aminés aromatiques, sans précision
D81.2	Déficit immunitaire combiné sévère [DICS] avec nombre faible ou normal de cellules B	E71.0	Maladie des urines à odeur de sirop d'érable
D81.3	Déficit en adénosine désaminase [ADA]	E71.1	Autres anomalies du métabolisme des acides aminés à chaîne ramifiée
D81.4	Syndrome de Nézélof	E71.2	Anomalie du métabolisme des acides aminés à chaîne ramifiée, sans précision
D81.5	Déficit en purine nucléoside phosphorylase [PNP]	E72.0	Anomalies du transport des acides aminés
D81.6	Déficit en complexe majeur d'histocompatibilité classe I	E72.1	Anomalies du métabolisme des acides aminés soufrés
D81.7	Déficit en complexe majeur d'histocompatibilité classe II	E72.2	Anomalies du cycle de l'uréogénèse
D81.8	Autres déficits immunitaires combinés	E72.3	Anomalies du métabolisme de la lysine et de l'hydroxylysine
D81.9	Déficit immunitaire combiné, sans précision	E72.4	Anomalies du métabolisme de l'ornithine
D82.0	Syndrome de Wiskott-Aldrich	E72.5	Anomalies du métabolisme de la glycine
D82.1	Syndrome de Di George	E72.8	Autres anomalies précisées du métabolisme des acides aminés
D83.0	Déficit immunitaire commun variable avec anomalies prédominantes du nombre et de la fonction des lymphocytes B	E72.9	Anomalie du métabolisme des acides aminés, sans précision
D83.1	Déficit immunitaire commun variable avec anomalies prédominantes des lymphocytes T immunorégulateurs	E74.0	Thésaurismose glycoyénique
D83.2	Déficit immunitaire commun variable avec autoanticorps anti-lymphocytes B ou T	E74.1	Anomalies du métabolisme du fructose
D83.8	Autres déficits immunitaires communs variables	E74.2	Anomalies du métabolisme du galactose
D83.9	Déficit immunitaire commun variable, sans précision	E76.0	Mucopolysaccharidose, type I
D89.0	Hypergammaglobulinémie polyclonale	E76.1	Mucopolysaccharidose, type II
D89.1	Cryoglobulinémie	E76.2	Autres mucopolysaccharidoses
E00.0	Syndrome d'insuffisance thyroïdienne congénitale de type neurologique	E76.3	Mucopolysaccharidose, sans précision
E00.1	Syndrome d'insuffisance thyroïdienne congénitale de type myxœdémateux	E76.8	Autres anomalies du métabolisme des glucosaminoglycanes
E00.2	Syndrome d'insuffisance thyroïdienne congénitale de type mixte	E76.9	Anomalie du métabolisme des glucosaminoglycanes, sans précision
E00.9	Syndrome d'insuffisance thyroïdienne congénitale, sans précision	E78.6	Déficit en lipoprotéines
E01.8	Autres affections thyroïdiennes et apparentées liées à une carence en iode	E78.9	Anomalie du métabolisme des lipoprotéines, sans précision
E02	Hypothyroïdie par carence inapparente en iode	E79.0	Hyperuricémie sans signes d'arthrite inflammatoire et de maladie tophacée
E03.0	Hypothyroïdie congénitale, avec goitre diffus	E79.1	Syndrome de Lesch-Nyhan
E03.1	Hypothyroïdie congénitale, sans goitre	E79.8	Autres anomalies du métabolisme de la purine et de la pyrimidine
E03.5	Coma myxœdémateux	E79.9	Anomalie du métabolisme de la purine et de la pyrimidine, sans précision
E06.0	Thyroidite aiguë	E80.0	Porphyrie érythropoïétique héréditaire
E06.4	Thyroidite médicamenteuse	E80.1	Porphyrie cutanée tardive
E07.1	Goitre dû à un trouble de l'hormonosynthèse	E80.2	Autres porphyries
E15	Coma hypoglycémique non diabétique	E80.6	Autres anomalies du métabolisme de la bilirubine
E20.0	Hypoparathyroïdie idiopathique	E83.0	Anomalies du métabolisme du cuivre
E20.8	Autres hypoparathyroïdies	E84.0	Fibrose kystique avec manifestations pulmonaires
E20.9	Hypoparathyroïdie, sans précision	E84.1	Fibrose kystique avec manifestations intestinales
E23.2	Diabète insipide	E84.80	Mucoviscidose à manifestation pulmonaire et intestinale
E25.00	Déficit en 21-hydroxylase [SAG de type 3], forme classique	E84.87	Mucoviscidose avec autres manifestations multiples
E25.01	Déficit en 21-hydroxylase [SAG de type 3], forme tardive	E84.88	Mucoviscidose avec autres manifestations
E25.08	Autres anomalies adrénogénitales congénitales liées à un déficit enzymatique	E84.9	Fibrose kystique, sans précision
E25.09	Anomalie adrénogénitale congénitale liée à un déficit enzymatique, sans précision	E88.1	Lipodystrophie, non classée ailleurs
E25.8	Autres anomalies génito-surréaliennes	E89.2	Hypoparathyroïdie après un acte à visée diagnostique et thérapeutique
E25.9	Anomalie génito-surréaliennne, sans précision	E89.6	Hypofonctionnement corticosurrénal (de la médullaire) après un acte à visée diagnostique et thérapeutique
E27.0	Autres hyperfonctionnements corticosurrénaux	F02.4	Démence de la maladie due au virus de l'immunodéficience humaine [VIH] (B22)
E27.1	Insuffisance corticosurrénale primaire	F19.3	Troubles mentaux et du comportement liés à l'utilisation de drogues multiples et troubles liés à l'utilisation d'autres substances psycho-actives: Syndrome de sevrage
E27.2	Crise addisonienne	F82.0	Troubles spécifiques du développement de la motricité globale
E27.3	Insuffisance corticosurrénale médicamenteuse	F82.1	Troubles spécifiques du développement de la motricité fine et graphique
E27.4	Insuffisances corticosurrénales, autres et sans précision	F82.2	Troubles spécifiques du développement de la motricité buccale
E27.5	Hyperfonctionnement de la médullosurrénale	F82.9	Troubles spécifiques du développement des fonctions motrices, sans précision
E27.8	Autres maladies précisées de la glande surrénale	F83	Troubles spécifiques mixtes du développement
E29.0	Hyperfonction testiculaire	G00.0	Méningite à Haemophilus influenzae
E32.1	Abcès du thymus	G00.1	Méningite à pneumocoques
E34.3	Insuffisance staturale, non classée ailleurs	G00.2	Méningite à streptocoques
E35.1	Anomalies de la glande surrénale au cours de maladies classées ailleurs	G00.3	Méningite à staphylocoques
E46	Malnutrition protéino-énergétique, sans précision	G00.8	Autres méningites bactériennes
E70.0	Phénylcétonurie classique	G00.9	Méningite bactérienne, sans précision
E70.1	Autres hyperphénylalaninémies	G01	Méningite au cours d'affections bactériennes classées ailleurs
E70.2	Anomalies du métabolisme de la tyrosine	G02.0	Méningite au cours d'infections virales classées ailleurs
E70.3	Albinisme	G02.1	Méningite au cours de mycoses classées ailleurs
E70.8	Autres anomalies du métabolisme des acides aminés aromatiques		



G02.8	Méningite au cours d'autres maladies infectieuses et parasitaires précisées classées ailleurs	G91.20	Hydrocéphalie à pression normale idiopathique
G03.0	Méningite à liquide clair	G91.21	Hydrocéphalie à pression normale secondaire
G03.1	Méningite chronique	G91.29	Hydrocéphalie à pression normale, non précisée
G03.2	Méningite récurrente bénigne [Mollaret]	G91.3	Hydrocéphalie post-traumatique, sans précision
G03.8	Méningite due à d'autres causes précisées	G91.8	Autres hydrocéphalies
G03.9	Méningite, sans précision	G91.9	Hydrocéphalie, sans précision
G05.0	Encéphalite, myélite et encéphalomyélite au cours d'infections bactériennes classées ailleurs	G94.0	Hydrocéphalie au cours de maladies infectieuses et parasitaires classées ailleurs {A00-B99}
G05.1	Encéphalite, myélite et encéphalomyélite au cours d'infections virales classées ailleurs	G94.1	Hydrocéphalie au cours de maladies tumorales {C00-D48}
G05.2	Encéphalite, myélite et encéphalomyélite au cours d'autres maladies infectieuses et parasitaires classées ailleurs	G94.2	Hydrocéphalie au cours d'autres maladies classées ailleurs
G05.8	Encéphalite, myélite et encéphalomyélite au cours d'autres affections classées ailleurs	G95.1	Myélopathies vasculaires
G06.0	Abcès et granulome intracrâniens	G95.2	Compression médullaire, sans précision
G06.1	Abcès et granulome intrarachidiens	G95.9	Affection de la moelle épinière, sans précision
G06.2	Abcès extra-dural et sous-dural, sans précision	G96.0	Ecoulement de liquide céphalorachidien
G07	Abcès et granulome intracrâniens et intrarachidiens au cours d'affections classées ailleurs	G97.0	Ecoulement de liquide céphalorachidien après rachicentèse
G08	Phlébite et thrombophlébite intracrâniennes et intrarachidiennes	H13.3	Pemphigoïde oculaire {L12.-}
G12.0	Amyotrophie spinale infantile, type I [Werdnig-Hoffman]	H16.8	Autres kératites
G12.1	Autres amyotrophies spinales héréditaires	H19.1	Kératite et kératoconjonctivite dues au virus de l'herpès {B00.5}
G12.8	Autres amyotrophies spinales et syndromes apparentés	H19.2	Kératite et kératoconjonctivite au cours d'autres maladies infectieuses et parasitaires classées ailleurs
G12.9	Amyotrophie spinale, sans précision	H32.0	Affections chorioretiniennes au cours de maladies infectieuses et parasitaires classées ailleurs
G40.1	Epilepsie et syndromes épileptiques symptomatiques définis par leur localisation ( focale, partielle) avec crises partielles simples	H58.0	Anomalies fonctionnelles de la pupille au cours de maladies classées ailleurs
G40.3	Epilepsie et syndromes épileptiques généralisés idiopathiques	H62.1	Otite externe au cours de maladies virales classées ailleurs
G51.0	Paralysie faciale	H66.0	Otite moyenne aiguë supprimée
G52.7	Affections de plusieurs nerfs crâniens	I12.00	Néphropathie hypertensive, avec insuffisance rénale: Sans mention de crise hypertensive
G53.1	Paralysie de plusieurs nerfs crâniens au cours de maladies infectieuses et parasitaires classées ailleurs {A00-B99}	I12.01	Néphropathie hypertensive, avec insuffisance rénale: Avec mention de crise hypertensive
G53.2	Paralysie de plusieurs nerfs crâniens au cours de sarcoïdose {D86.8}	I12.90	Néphropathie hypertensive, sans insuffisance rénale: Sans mention de crise hypertensive
G53.3	Paralysie de plusieurs nerfs crâniens au cours de maladies tumorales {C00-D48}	I12.91	Néphropathie hypertensive, sans insuffisance rénale: Avec mention de crise hypertensive
G54.1	Affections du plexus lombosacré	I15.00	Hypertension vasculo-rénale: Sans mention de crise hypertensive
G55.1	Compression des racines et des plexus nerveux au cours d'atteintes des disques intervertébraux {M50-M51}	I15.01	Hypertension vasculo-rénale: Avec mention de crise hypertensive
G55.2	Compression des racines et des plexus nerveux au cours de spondylarthroses {M47.-}	I15.10	Hypertension secondaire à d'autres atteintes rénales: Sans mention de crise hypertensive
G70.0	Myasthénie	I15.11	Hypertension secondaire à d'autres atteintes rénales: Avec mention de crise hypertensive
G70.2	Myasthénie congénitale et au cours du développement	I26.0	Embolie pulmonaire, avec mention de cœur pulmonaire aigu
G70.8	Autres affections neuro-musculaires précisées	I26.9	Embolie pulmonaire, sans mention de cœur pulmonaire aigu
G71.0	Dystrophie musculaire	I27.0	Hypertension pulmonaire primitive
G71.1	Affections myotoniques	I27.1	Cardiopathie due à cyphoscoliose
G71.2	Myopathies congénitales	I27.20	Hypertension pulmonaire en présence d'une thromboembolie chronique
G71.9	Affection musculaire primitive, sans précision	I27.28	Autres hypertensions pulmonaires secondaires précisées
G82.30	Tétraparésie et tétraplégie flasque: Paraplégie complète aiguë d'origine non traumatique	I27.8	Autres affections cardiopulmonaires précisées
G82.32	Tétraparésie et tétraplégie flasque: Paraplégie complète chronique	I27.9	Affection cardiopulmonaire, sans précision
G82.39	Tétraparésie et tétraplégie flasque: Non précisée	I30.0	Péricardite idiopathique aiguë non spécifique
G82.40	Tétraparésie et tétraplégie spastique: Paraplégie complète aiguë d'origine non traumatique	I30.1	Péricardite infectieuse
G82.42	Tétraparésie et tétraplégie spastique: Paraplégie complète chronique	I30.8	Autres formes de péricardite aiguë
G82.49	Tétraparésie et tétraplégie spastique: Non précisée	I30.9	Péricardite aiguë, sans précision
G82.50	Tétraparésie et tétraplégie, sans précision: Paraplégie complète aiguë d'origine non traumatique	I31.2	Hémopéricarde, non classé ailleurs
G82.52	Tétraparésie et tétraplégie, sans précision: Paraplégie complète chronique	I31.3	Epanchement péricardique (non inflammatoire)
G82.59	Tétraparésie et tétraplégie, sans précision: Non précisée	I31.8	Autres maladies précisées du péricarde
G83.0	Diparésie et diplégie des membres supérieurs	I31.9	Maladie du péricarde, sans précision
G83.1	Monoplégie d'un membre inférieur	I32.0	Péricardite au cours de maladies bactériennes classées ailleurs
G83.2	Monoparésie et monoplégie d'un membre supérieur	I32.1	Péricardite au cours d'autres maladies infectieuses et parasitaires classées ailleurs
G83.3	Monoparésie et monoplégie, sans précision	I32.8	Péricardite au cours d'autres maladies classées ailleurs
G83.40	Syndrome de la queue de cheval complet	I33.0	Endocardite infectieuse aiguë et subaiguë
G83.41	Syndrome de la queue de cheval incomplet	I33.9	Endocardite aiguë, sans précision
G83.49	Syndrome de la queue de cheval, non précisé	I37.0	Sténose de la valvule pulmonaire
G91.1	Hydrocéphalie obstructive (non communicante)	I39.0	Atteintes de la valvule mitrale au cours de maladies classées ailleurs
		I39.1	Atteintes de la valvule aortique au cours de maladies classées ailleurs

I39.2	Atteintes de la valvule tricuspide au cours de maladies classées ailleurs	I60.6	Hémorragie sous-arachnoïdienne d'autres artères intracrâniennes
I39.3	Atteintes de la valvule pulmonaire au cours de maladies classées ailleurs	I60.7	Hémorragie sous-arachnoïdienne d'une artère intracrânienne, sans précision
I39.4	Atteintes valvulaires multiples au cours de maladies classées ailleurs	I60.8	Autres hémorragies sous-arachnoïdiennes
I39.8	Endocardite, valvule non précisée, au cours de maladies classées ailleurs	I60.9	Hémorragie sous-arachnoïdienne, sans précision
I40.0	Myocardite infectieuse	I61.0	Hémorragie intracérébrale hémisphérique, sous-corticale
I40.9	Myocardite aiguë, sans précision	I61.1	Hémorragie intracérébrale hémisphérique, corticale
I41.0	Myocardite au cours de maladies bactériennes classées ailleurs	I61.2	Hémorragie intracérébrale hémisphérique, non précisée
I41.1	Myocardite au cours de maladies virales classées ailleurs	I61.3	Hémorragie intracérébrale du tronc cérébral
I41.2	Myocardite au cours d'autres maladies infectieuses et parasitaires classées ailleurs	I61.4	Hémorragie intracérébrale cérébelleuse
I41.8	Myocardite au cours d'autres maladies classées ailleurs	I61.5	Hémorragie intracérébrale intraventriculaire
I43.1	Myocardiopathie au cours de maladies métaboliques	I61.6	Hémorragie intracérébrale, localisations multiples
I43.2	Myocardiopathie au cours de maladies nutritionnelles	I61.8	Autres hémorragies intracérébrales
I44.0	Bloc auriculoventriculaire du premier degré	I61.9	Hémorragie intracérébrale, sans précision
I44.1	Bloc auriculoventriculaire du second degré	I62.00	Hémorragie sous-durale (aiguë) (non traumatique): Aiguë
I44.2	Bloc auriculoventriculaire complet	I62.01	Hémorragie sous-durale (aiguë) (non traumatique): Subaiguë
I44.3	Blocs auriculoventriculaires, autres et sans précision	I62.02	Hémorragie sous-durale (aiguë) (non traumatique): Chronique
I44.4	Bloc fasciculaire antérieur gauche	I62.09	Hémorragie sous-durale (aiguë) (non traumatique): Non précisée
I44.5	Bloc fasciculaire postérieur gauche	I62.1	Hémorragie extradurale non traumatique
I44.6	Blocs fasciculaires, autres et sans précision	I62.9	Hémorragie intracrânienne (non traumatique), sans précision
I44.7	Bloc de branche gauche, sans précision	I63.0	Infarctus cérébral dû à une thrombose des artères précérébrales
I45.0	Bloc fasciculaire droit	I63.1	Infarctus cérébral dû à une embolie des artères précérébrales
I45.1	Blocs de branche droit, autres et sans précision	I63.2	Infarctus cérébral dû à une occlusion ou sténose des artères précérébrales, de mécanisme non précisé
I45.2	Bloc bifasciculaire	I63.3	Infarctus cérébral dû à une thrombose des artères cérébrales
I45.3	Bloc trifasciculaire	I63.4	Infarctus cérébral dû à une embolie des artères cérébrales
I45.4	Bloc ventriculaire non spécifique	I63.5	Infarctus cérébral dû à une occlusion ou sténose des artères cérébrales, de mécanisme non précisé
I45.5	Autre bloc cardiaque précisé	I63.6	Infarctus cérébral dû à une thrombose veineuse cérébrale, non pyogène
I45.6	Syndrome de pré-excitation	I63.8	Autres infarctus cérébraux
I45.8	Autres troubles précisés de la conduction	I63.9	Infarctus cérébral, sans précision
I45.9	Trouble de la conduction, sans précision	I65.0	Occlusion et sténose de l'artère vertébrale
I46.0	Arrêt cardiaque réanimé avec succès	I65.1	Occlusion et sténose de l'artère basilaire
I46.1	Mort cardiaque subite, décrite ainsi	I65.2	Occlusion et sténose de l'artère carotide
I46.9	Arrêt cardiaque, sans précision	I65.3	Occlusion et sténose des artères précérébrales, multiples et bilatérales
I47.1	Tachycardie supraventriculaire	I65.8	Occlusion et sténose d'une autre artère précérébrale
I47.2	Tachycardie ventriculaire	I65.9	Occlusion et sténose d'une artère précérébrale, sans précision
I47.9	Tachycardie paroxystique, sans précision	I66.0	Occlusion et sténose de l'artère cérébrale moyenne
I48.0	Fibrillation auriculaire, paroxystique	I66.1	Occlusion et sténose de l'artère cérébrale antérieure
I48.1	Fibrillation auriculaire, persistante	I66.2	Occlusion et sténose de l'artère cérébrale postérieure
I48.2	Fibrillation auriculaire, permanente	I66.3	Occlusion et sténose des artères cérébelleuses
I48.3	Flutter auriculaire, typique	I66.4	Occlusion et sténose des artères cérébrales, multiples et bilatérales
I48.4	Flutter auriculaire, atypique	I66.8	Occlusion et sténose d'une autre artère cérébrale
I48.9	Fibrillation et flutter auriculaires, sans autre précision	I66.9	Occlusion et sténose d'une artère cérébrale, sans précision
I49.0	Fibrillation et flutter ventriculaires	I67.10	Anévrisme cérébral (acquis)
I50.00	Insuffisance ventriculaire droite primaire	I67.11	Fistule artérioveineuse cérébrale (acquise)
I50.01	Insuffisance ventriculaire droite secondaire	I67.6	Thrombose non pyogène du système veineux intracrânien
I50.11	Insuffisance ventriculaire gauche: Sans symptôme	I71.00	Dissection de l'aorte localisation non précisée, sans indication de rupture
I50.12	Insuffisance ventriculaire gauche: Avec symptôme en cas d'effort important	I71.01	Dissection de l'aorte thoracique, sans indication de rupture
I50.13	Insuffisance ventriculaire gauche: Avec symptôme en cas d'effort léger	I71.02	Dissection de l'aorte abdominale, sans indication de rupture
I50.14	Insuffisance ventriculaire gauche: Avec symptôme au repos	I71.03	Dissection de l'aorte thoracoabdominale, sans indication de rupture
I50.9	Insuffisance cardiaque, sans précision	I71.04	Dissection de l'aorte localisation non précisée, avec rupture
I51.1	Rupture des cordages tendineux, non classée ailleurs	I71.05	Dissection de l'aorte thoracique, avec rupture
I51.2	Rupture du muscle papillaire, non classée ailleurs	I71.06	Dissection de l'aorte abdominale, avec rupture
I51.4	Myocardite, sans précision	I71.07	Dissection de l'aorte thoracoabdominale, avec rupture
I51.5	Dégénérescence du myocarde	I71.1	Anévrisme aortique thoracique, rompu
I51.6	Maladie cardio-vasculaire, sans précision	I71.2	Anévrisme aortique thoracique, sans mention de rupture
I60.0	Hémorragie sous-arachnoïdienne de la bifurcation et du siphon carotidien	I71.3	Anévrisme aortique abdominal, rompu
I60.1	Hémorragie sous-arachnoïdienne de l'artère cérébrale moyenne	I71.4	Anévrisme aortique abdominal, sans mention de rupture
I60.2	Hémorragie sous-arachnoïdienne de l'artère communicante antérieure	I71.5	Anévrisme aortique thoraco-abdominal(e), rompu
I60.3	Hémorragie sous-arachnoïdienne de l'artère communicante postérieure	I71.6	Anévrisme aortique thoraco-abdominal(e), sans mention de rupture
I60.4	Hémorragie sous-arachnoïdienne de l'artère basilaire	I71.8	Anévrisme aortique de localisation non précisée, rompu
I60.5	Hémorragie sous-arachnoïdienne de l'artère vertébrale		

171.9	Anévrisme aortique de localisation non précisée, sans mention de rupture	J18.8	Autres pneumonies, micro-organisme non précisé
173.8	Autres maladies vasculaires périphériques précisées	J18.9	Pneumonies, sans précision
173.9	Maladie vasculaire périphérique, sans précision	J21.0	Bronchiolite aiguë due au virus respiratoire syncytial [VRS]
174.0	Embolie et thrombose de l'aorte abdominale	J21.1	Bronchiolite aiguë au Metapneumovirus humain
174.1	Embolie et thrombose de parties de l'aorte, autres et non précisées	J21.8	Bronchiolite aiguë due à d'autres micro-organismes précisés
174.2	Embolie et thrombose des artères des membres supérieurs	J21.9	Bronchiolite aiguë, sans précision
174.3	Embolie et thrombose des artères des membres inférieurs	J34.3	Hypertrophie des cornets du nez
174.4	Embolie et thrombose des artères distales, sans précision	J38.00	Paralysie des cordes vocales et du larynx: Non précisée
174.5	Embolie et thrombose de l'artère iliaque	J38.02	Paralysie des cordes vocales et du larynx: Unilatérale, totale
174.8	Embolie et thrombose d'autres artères	J38.03	Paralysie des cordes vocales et du larynx: Bilatérale, partielle
174.9	Embolie et thrombose d'artères non précisées	J38.6	Sténose du larynx
177.2	Rupture d'une artère	J38.7	Autres maladies du larynx
177.5	Nécrose d'une artère	J39.0	Abcès parapharyngé et rétropharyngé
179.0	Anévrisme de l'aorte au cours de maladies classées ailleurs	J69.0	Pneumonie due à des aliments et des vomissements
179.2	Angiopathie périphérique au cours de maladies classées ailleurs	J69.1	Pneumonie due à des huiles et des essences
180.1	Thrombose, phlébite et thrombophlébite de la veine fémorale	J69.8	Pneumonie due à d'autres substances solides et liquides
180.20	Thrombose, phlébite et thrombophlébite des veines pelviennes	J85.0	Gangrène et nécrose du poumon
180.28	Thrombose, phlébite et thrombophlébite d'autres vaisseaux profonds des membres inférieurs	J85.1	Abcès du poumon avec pneumonie
181	Thrombose de la veine porte	J85.2	Abcès du poumon sans pneumonie
182.0	Syndrome de Budd-Chiari	J85.3	Abcès du médiastin
182.2	Embolie et thrombose de la veine cave	J86.0	Pyothorax avec fistule
182.3	Embolie et thrombose de la veine rénale	J86.9	Pyothorax sans fistule
185.0	Varices œsophagiennes hémorragiques	J90	Epanchement pleural, non classé ailleurs
189.1	Lymphangite	J91	Epanchement pleural au cours de maladies classées ailleurs
189.8	Autres atteintes non infectieuses précisées des vaisseaux et des ganglions lymphatiques	J94.0	Epanchement chyleux
197.0	Syndrome post-cardiotomie	J94.2	Hémithorax
197.1	Autres troubles fonctionnels après chirurgie cardiaque	J94.8	Autres affections pleurales précisées
198.0	Syphilis cardio-vasculaire	J94.9	Affection pleurale, sans précision
198.1	Troubles cardio-vasculaires au cours d'autres maladies infectieuses et parasitaires classées ailleurs	J95.0	Fonctionnement défectueux d'une trachéotomie
J09	Grippe à virus d'influenza zoonotique ou pandémique identifié	J95.80	Pneumothorax iatrogène
J10.0	Grippe avec pneumonie, virus d'influenza saisonnière identifié	K07.8	Autres anomalies dento-faciales
J10.1	Grippe avec d'autres manifestations respiratoires, virus d'influenza saisonnière identifié	K22.2	Obstruction de l'œsophage
J10.8	Grippe avec d'autres manifestations, virus d'influenza saisonnière identifié	K22.3	Perforation de l'œsophage
J11.0	Grippe avec pneumonie, virus non identifié	K22.4	Dyskinésie de l'œsophage
J11.1	Grippe avec d'autres manifestations respiratoires, virus non identifié	K31.6	Fistule de l'estomac et du duodénum
J11.8	Grippe avec d'autres manifestations, virus non identifié	K35.2	Appendicite aiguë avec péritonite généralisée
J12.0	Pneumonie adénovirale	K35.30	Appendicite aiguë avec péritonite localisée sans perforation ni rupture
J12.1	Pneumonie due au virus respiratoire syncytial [VRS]	K35.31	Appendicite aiguë avec péritonite localisée avec perforation ou rupture
J12.2	Pneumonie due aux virus paragrippaux	K35.32	Appendicite aiguë avec abcès péritonéal
J12.3	Pneumonie due au Metapneumovirus humain	K35.8	Appendicite aiguë, sans précision
J12.8	Autres pneumonies virales	K37	Appendicite, sans précision
J12.9	Pneumonie virale, sans précision	K40.00	Hernie inguinale bilatérale, avec occlusion, sans gangrène: Non précisée comme hernie récidivante
J13	Pneumonie due à Streptococcus pneumoniae	K40.01	Hernie inguinale bilatérale, avec occlusion, sans gangrène: Hernie récidivante
J14	Pneumonie due à Haemophilus influenzae	K40.10	Hernie inguinale bilatérale, avec gangrène: Non précisée comme hernie récidivante
J15.0	Pneumonie due à Klebsiella pneumoniae	K40.11	Hernie inguinale bilatérale, avec gangrène: Hernie récidivante
J15.1	Pneumonie due à Pseudomonas	K40.30	Hernie inguinale, unilatérale ou sans précision, avec occlusion, sans gangrène: Non précisée comme hernie récidivante
J15.2	Pneumonie due à des staphylocoques	K40.31	Hernie inguinale, unilatérale ou sans précision, avec occlusion, sans gangrène: Hernie récidivante
J15.3	Pneumonie due à des streptocoques, groupe B	K40.40	Hernie inguinale, unilatérale ou sans précision, avec gangrène: Non précisée comme hernie récidivante
J15.4	Pneumonie due à d'autres streptocoques	K40.41	Hernie inguinale, unilatérale ou sans précision, avec gangrène: Hernie récidivante
J15.5	Pneumonie due à Escherichia coli	K41.0	Hernie crurale bilatérale, avec occlusion, sans gangrène
J15.6	Pneumonie due à d'autres bactéries à Gram négatif	K41.1	Hernie crurale bilatérale, avec gangrène
J15.7	Pneumonie due à Mycoplasma pneumoniae	K41.3	Hernie crurale, unilatérale ou sans précision, avec occlusion, sans gangrène
J15.8	Autres pneumonies bactériennes	K41.4	Hernie crurale, unilatérale ou sans précision, avec gangrène
J15.9	Pneumonie bactérienne, sans précision	K42.0	Hernie ombilicale avec occlusion, sans gangrène
J16.0	Pneumonie due à Chlamydia	K42.1	Hernie ombilicale, avec gangrène
J16.8	Pneumonie due à d'autres micro-organismes infectieux	K43.0	Hernie incisionnelle avec occlusion, sans gangrène
J17.0	Pneumonie au cours de maladies bactériennes classées ailleurs	K43.1	Hernie incisionnelle avec gangrène
J17.1	Pneumonie au cours de maladies virales classées ailleurs	K43.3	Hernie parastomale avec occlusion, sans gangrène
J17.2	Pneumonie au cours de mycoses	K43.4	Hernie parastomale, avec gangrène
J17.3	Pneumonie au cours de maladies parasitaires	K43.60	Hernie épigastrique avec occlusion, sans gangrène
J17.8	Pneumonie au cours d'autres maladies classées ailleurs		
J18.0	Bronchopneumonie, sans précision		
J18.1	Pneumonie lobaire, sans précision		

K43.68	Autres hernies de la paroi abdominale antérieure avec occlusion, sans gangrène	K76.2	Nécrose hémorragique centrale du foie
K43.69	Hernies de la paroi abdominale antérieure non précisées avec occlusion, sans gangrène	K76.3	Infarctus hépatique
K43.70	Hernie épigastrique avec gangrène	K76.4	Pélioïse hépatique
K43.78	Autres hernies de la paroi abdominale antérieure avec gangrène	K76.6	Hypertension portale
K43.79	Hernies de la paroi abdominale antérieure non précisées avec gangrène	K76.7	Syndrome hépato-rénal
K44.0	Hernie diaphragmatique avec occlusion, sans gangrène	K77.0	Atteintes hépatiques au cours de maladies infectieuses et parasitaires classées ailleurs
K44.1	Hernie diaphragmatique, avec gangrène	K77.11	Stade 1 de maladie aiguë du foie de rejet de greffe- contre-hôte {T86.01}
K45.1	Autres hernies abdominales précisées, avec gangrène	K77.12	Stade 2 de maladie aiguë du foie de rejet de greffe- contre-hôte {T86.02}
K46.1	Hernie abdominale non précisée, avec gangrène	K77.13	Stade 3 de maladie aiguë du foie de rejet de greffe- contre-hôte {T86.02}
K52.1	Gastro-entérite et colite toxiques	K77.14	Stade 4 de maladie aiguë du foie de rejet de greffe- contre-hôte {T86.02}
K55.0	Troubles vasculaires aigus de l'intestin	K77.21	Stade 1 de la maladie GVH hépatique chronique {T86.05}
K55.21	Angiodysplasie du côlon: Sans indication de saignement	K77.22	Stade 2 de la maladie GVH hépatique chronique {T86.05}, {T86.06}
K56.0	Iléus paralytique	K77.23	Stade 3 de maladie chronique du foie de rejet de greffe- contre-hôte {T86.07}
K56.1	Invagination	K77.8	Atteintes hépatiques au cours d'autres maladies classées ailleurs
K56.2	Volvulus	K83.1	Obstruction des voies biliaires
K56.4	Autres obstructions de l'intestin	K90.2	Syndrome de l'anse borgne, non classé ailleurs
K56.6	Occlusions intestinales, autres et sans précision	K90.3	Stéatorrhée pancréatique
K56.7	Iléus, sans précision	K91.1	Syndromes consécutifs à une intervention gastrique
K59.3	Mégacôlon, non classé ailleurs	K93.1	Mégacôlon au cours de la maladie de Chagas {B57.3}
K61.0	Abcès anal	L00.0	Syndrome staphylococcique de peau échaudée [Syndrome SSS]: Atteinte de moins de 30% de la surface corporelle
K61.1	Abcès rectal	L00.1	Syndrome staphylococcique de peau échaudée [Syndrome SSS]: Atteinte de 30% de la surface corporelle et plus
K61.2	Abcès ano-rectal	L10.2	Pemphigus foliacé
K61.3	Abcès ischio-rectal	L11.8	Autres formes précisées d'acantholyse
K61.4	Abcès intrasphinctérien	L11.9	Acantholyse, sans précision
K62.2	Prolapsus anal	L12.0	Pemphigoïde bulleux
K62.3	Prolapsus rectal	L12.3	Epidermolyse bulleuse acquise
K62.4	Sténose de l'anus et du rectum	L12.8	Autres pemphigoïdes
K63.0	Abcès de l'intestin	L12.9	Pemphigoïde, sans précision
K63.1	Perforation de l'intestin (non traumatique)	L13.0	Dermite herpétiforme
K63.2	Fistule de l'intestin	L13.1	Pustulose sous-cornée [Maladie de Sneddon-Wilkinson]
K63.3	Ulcère de l'intestin	L13.8	Autres dermatoses bulleuses précisées
K65.0	Péritonite aiguë	L14	Dermatoses bulleuses au cours de maladies classées ailleurs
K65.8	Autres péritonites	L40.1	Psoriasis pustuleux généralisé
K65.9	Péritonite, sans précision	L51.0	Erythème polymorphe non bulleux
K66.0	Adhérences péritonéales	L51.1	Erythème polymorphe bulleux
K66.1	Hémopéritoine	L51.20	Epidermolyse nécrosante suraiguë [Lyell]: Atteinte de moins de 30% de la surface corporelle SAI
K66.8	Autres maladies précisées du péritoine	L51.21	Epidermolyse nécrosante suraiguë [Lyell]: Atteinte de 30% et plus de la surface corporelle
K67.0	Péritonite à Chlamydia {A74.8}	L51.8	Autres formes d'érythème polymorphe
K67.1	Péritonite gonococcique {A54.8}	L51.9	Erythème polymorphe, sans précision
K67.3	Péritonite tuberculeuse {A18.3}	L74.4	Anhidrose
K67.8	Autres atteintes péritonéales au cours de maladies infectieuses classées ailleurs	M00.00	Arthrite et polyarthrite à staphylocoques: Sièges multiples
K71.0	Maladie toxique du foie avec cholestase	M00.01	Arthrite et polyarthrite à staphylocoques: Région scapulaire
K71.1	Maladie toxique du foie avec nécrose hépatique	M00.02	Arthrite et polyarthrite à staphylocoques: Bras humérus articulation du coude
K71.2	Maladie toxique du foie avec hépatite aiguë	M00.03	Arthrite et polyarthrite à staphylocoques: Avant-bras cubitus articulation du poignet
K71.3	Maladie toxique du foie avec hépatite chronique persistante	M00.04	Arthrite et polyarthrite à staphylocoques: Main carpe
K71.4	Maladie toxique du foie avec hépatite chronique lobulaire	M00.05	Arthrite et polyarthrite à staphylocoques: Région pelvienne
K71.5	Maladie toxique du foie avec hépatite chronique active	M00.06	Arthrite et polyarthrite à staphylocoques: Jambe
K71.6	Maladie toxique du foie avec hépatite, non classée ailleurs	M00.07	Arthrite et polyarthrite à staphylocoques: Cheville et métatarse
K71.7	Maladie toxique du foie avec fibrose et cirrhose du foie	M00.08	Arthrite et polyarthrite à staphylocoques: Autres
K71.8	Maladie toxique du foie avec d'autres lésions du foie	M00.09	Arthrite et polyarthrite à staphylocoques: Localisations non précisées
K71.9	Maladie toxique du foie, sans précision	M00.10	Arthrite et polyarthrite à pneumocoques: Sièges multiples
K72.0	Insuffisance hépatique aiguë et subaiguë	M00.11	Arthrite et polyarthrite à pneumocoques: Région scapulaire
K74.0	Fibrose hépatique	M00.12	Arthrite et polyarthrite à pneumocoques: Bras humérus articulation du coude
K74.2	Fibrose hépatique, avec sclérose hépatique	M00.13	Arthrite et polyarthrite à pneumocoques: Avant-bras cubitus articulation du poignet
K74.3	Cirrhose biliaire primitive		
K74.4	Cirrhose biliaire secondaire		
K74.5	Cirrhose biliaire, sans précision		
K74.6	Cirrhoses du foie, autres et sans précision		
K75.0	Abcès du foie		
K75.1	Phlébite de la veine porte		
K75.2	Hépatite réactive non spécifique		
K75.3	Hépatite granulomateuse, non classée ailleurs		
K75.4	Hépatite auto-immune		
K75.8	Autres maladies inflammatoires précisées du foie		
K75.9	Maladie inflammatoire du foie, sans précision		
K76.0	Dégénérescence graisseuse du foie, non classée ailleurs		

M00.14	Arthrite et polyarthrite à pneumocoques: Main carpe	M01.32	Arthrite au cours d'autres maladies bactériennes classées ailleurs: Bras humérus articulation du coude
M00.15	Arthrite et polyarthrite à pneumocoques: Région pelvienne	M01.33	Arthrite au cours d'autres maladies bactériennes classées ailleurs: Avant-bras cubitus articulation du poignet
M00.16	Arthrite et polyarthrite à pneumocoques: Jambe	M01.34	Arthrite au cours d'autres maladies bactériennes classées ailleurs: Main carpe
M00.17	Arthrite et polyarthrite à pneumocoques: Cheville et métatarse	M01.35	Arthrite au cours d'autres maladies bactériennes classées ailleurs: Région pelvienne
M00.18	Arthrite et polyarthrite à pneumocoques: Autres	M01.36	Arthrite au cours d'autres maladies bactériennes classées ailleurs: Jambe
M00.19	Arthrite et polyarthrite à pneumocoques: Localisations non précisées	M01.37	Arthrite au cours d'autres maladies bactériennes classées ailleurs: Cheville et métatarse
M00.20	Autres arthrites et polyarthrites à streptocoques: Sièges multiples	M01.38	Arthrite au cours d'autres maladies bactériennes classées ailleurs: Autres
M00.21	Autres arthrites et polyarthrites à streptocoques: Région scapulaire	M01.39	Arthrite au cours d'autres maladies bactériennes classées ailleurs: Localisations non précisées
M00.22	Autres arthrites et polyarthrites à streptocoques: Bras humérus articulation du coude	M01.40	Arthrite au cours de la rubéole {B06.8}: Sièges multiples
M00.23	Autres arthrites et polyarthrites à streptocoques: Avant-bras cubitus articulation du poignet	M01.41	Arthrite au cours de la rubéole {B06.8}: Région scapulaire
M00.24	Autres arthrites et polyarthrites à streptocoques: Main carpe	M01.42	Arthrite au cours de la rubéole {B06.8}: Bras humérus articulation du coude
M00.25	Autres arthrites et polyarthrites à streptocoques: Région pelvienne	M01.43	Arthrite au cours de la rubéole {B06.8}: Avant-bras cubitus articulation du poignet
M00.26	Autres arthrites et polyarthrites à streptocoques: Jambe	M01.44	Arthrite au cours de la rubéole {B06.8}: Main carpe
M00.27	Autres arthrites et polyarthrites à streptocoques: Cheville et métatarse	M01.45	Arthrite au cours de la rubéole {B06.8}: Région pelvienne
M00.28	Autres arthrites et polyarthrites à streptocoques: Autres	M01.46	Arthrite au cours de la rubéole {B06.8}: Jambe
M00.29	Autres arthrites et polyarthrites à streptocoques: Localisations non précisées	M01.47	Arthrite au cours de la rubéole {B06.8}: Cheville et métatarse
M00.80	Arthrite et polyarthrite dues à d'autres bactéries précisées: Sièges multiples	M01.48	Arthrite au cours de la rubéole {B06.8}: Autres
M00.81	Arthrite et polyarthrite dues à d'autres bactéries précisées: Région scapulaire	M01.49	Arthrite au cours de la rubéole {B06.8}: Localisations non précisées
M00.82	Arthrite et polyarthrite dues à d'autres bactéries précisées: Bras humérus articulation du coude	M01.60	Arthrite au cours de mycoses {B35-B49}: Sièges multiples
M00.83	Arthrite et polyarthrite dues à d'autres bactéries précisées: Avant-bras cubitus articulation du poignet	M01.61	Arthrite au cours de mycoses {B35-B49}: Région scapulaire
M00.84	Arthrite et polyarthrite dues à d'autres bactéries précisées: Main carpe	M01.62	Arthrite au cours de mycoses {B35-B49}: Bras humérus articulation du coude
M00.85	Arthrite et polyarthrite dues à d'autres bactéries précisées: Région pelvienne	M01.63	Arthrite au cours de mycoses {B35-B49}: Avant-bras cubitus articulation du poignet
M00.86	Arthrite et polyarthrite dues à d'autres bactéries précisées: Jambe	M01.64	Arthrite au cours de mycoses {B35-B49}: Main carpe
M00.87	Arthrite et polyarthrite dues à d'autres bactéries précisées: Cheville et métatarse	M01.65	Arthrite au cours de mycoses {B35-B49}: Région pelvienne
M00.88	Arthrite et polyarthrite dues à d'autres bactéries précisées: Autres	M01.66	Arthrite au cours de mycoses {B35-B49}: Jambe
M00.89	Arthrite et polyarthrite dues à d'autres bactéries précisées: Localisations non précisées	M01.67	Arthrite au cours de mycoses {B35-B49}: Cheville et métatarse
M01.00	Arthrite méningococcique {A39.8}: Sièges multiples	M01.68	Arthrite au cours de mycoses {B35-B49}: Autres
M01.01	Arthrite méningococcique {A39.8}: Région scapulaire	M01.69	Arthrite au cours de mycoses {B35-B49}: Localisations non précisées
M01.02	Arthrite méningococcique {A39.8}: Bras humérus articulation du coude	M10.10	Goutte saturnine: Sièges multiples
M01.03	Arthrite méningococcique {A39.8}: Avant-bras cubitus articulation du poignet	M10.11	Goutte saturnine: Région scapulaire
M01.04	Arthrite méningococcique {A39.8}: Main carpe	M10.12	Goutte saturnine: Bras humérus articulation du coude
M01.05	Arthrite méningococcique {A39.8}: Région pelvienne	M10.13	Goutte saturnine: Avant-bras cubitus articulation du poignet
M01.06	Arthrite méningococcique {A39.8}: Jambe	M10.14	Goutte saturnine: Main carpe
M01.07	Arthrite méningococcique {A39.8}: Cheville et métatarse	M10.15	Goutte saturnine: Région pelvienne
M01.08	Arthrite méningococcique {A39.8}: Autres	M10.16	Goutte saturnine: Jambe
M01.09	Arthrite méningococcique {A39.8}: Localisations non précisées	M10.17	Goutte saturnine: Cheville et métatarse
M01.10	Arthrite tuberculeuse {A18.0}: Sièges multiples	M10.18	Goutte saturnine: Autres
M01.11	Arthrite tuberculeuse {A18.0}: Région scapulaire	M10.19	Goutte saturnine: Localisations non précisées
M01.12	Arthrite tuberculeuse {A18.0}: Bras humérus articulation du coude	M10.20	Goutte médicamenteuse: Sièges multiples
M01.13	Arthrite tuberculeuse {A18.0}: Avant-bras cubitus articulation du poignet	M10.21	Goutte médicamenteuse: Région scapulaire
M01.14	Arthrite tuberculeuse {A18.0}: Main carpe	M10.22	Goutte médicamenteuse: Bras humérus articulation du coude
M01.15	Arthrite tuberculeuse {A18.0}: Région pelvienne	M10.23	Goutte médicamenteuse: Avant-bras cubitus articulation du poignet
M01.16	Arthrite tuberculeuse {A18.0}: Jambe	M10.24	Goutte médicamenteuse: Main carpe
M01.17	Arthrite tuberculeuse {A18.0}: Cheville et métatarse	M10.25	Goutte médicamenteuse: Région pelvienne
M01.18	Arthrite tuberculeuse {A18.0}: Autres	M10.26	Goutte médicamenteuse: Jambe
M01.19	Arthrite tuberculeuse {A18.0}: Localisations non précisées	M10.27	Goutte médicamenteuse: Cheville et métatarse
M01.30	Arthrite au cours d'autres maladies bactériennes classées ailleurs: Sièges multiples	M10.28	Goutte médicamenteuse: Autres
M01.31	Arthrite au cours d'autres maladies bactériennes classées ailleurs: Région scapulaire	M10.29	Goutte médicamenteuse: Localisations non précisées
		M14.8	Arthropathie au cours d'autres maladies précisées classées ailleurs
		M32.0	Lupus érythémateux disséminé médicamenteux
		M32.1	Lupus érythémateux disséminé avec atteinte d'organes et d'appareils
		M32.8	Autres formes de lupus érythémateux disséminé
		M32.9	Lupus érythémateux disséminé, sans précision

M36.1	Arthropathie au cours de maladies tumorales classées ailleurs {C00-D48}	M53.3	Atteintes sacro-coccygiennes, non classées ailleurs
M36.2	Arthropathie hémophilique {D66-D68}	M60.15	Myosite interstitielle: Région pelvienne
M36.3	Arthropathie au cours d'autres maladies du sang classées ailleurs {D50-D76}	M73.00	Bursite gonococcique {A54.4}: Sièges multiples
M36.51	Stade 1 de la maladie GVH chronique du tissu conjonctif {T86.05}	M73.01	Bursite gonococcique {A54.4}: Région scapulaire
M36.52	Stade 2 de la maladie GVH chronique du tissu conjonctif {T86.05}, {T86.06}	M73.02	Bursite gonococcique {A54.4}: Bras humérus articulation du coude
M36.53	Stade 3 de la maladie GVH chronique du tissu conjonctif {T86.07}	M73.03	Bursite gonococcique {A54.4}: Avant-bras cubitus articulation du poignet
M36.8	Atteintes systémiques du tissu conjonctif au cours d'autres maladies classées ailleurs	M73.04	Bursite gonococcique {A54.4}: Main carpe
M46.20	Ostéomyélite vertébrale: Localisations multiples de la colonne vertébrale	M73.05	Bursite gonococcique {A54.4}: Région pelvienne
M46.21	Ostéomyélite vertébrale: Région occipito-atloïdo-axoïdienne	M73.06	Bursite gonococcique {A54.4}: Jambe
M46.22	Ostéomyélite vertébrale: Région cervicale	M73.07	Bursite gonococcique {A54.4}: Cheville et métatarse
M46.23	Ostéomyélite vertébrale: Région cervico-dorsale	M73.08	Bursite gonococcique {A54.4}: Autres
M46.24	Ostéomyélite vertébrale: Région dorsale	M73.09	Bursite gonococcique {A54.4}: Localisations non précisées
M46.25	Ostéomyélite vertébrale: Région dorso-lombaire	M84.30	Fracture par sollicitation excessive, non classée ailleurs: Sièges multiples
M46.26	Ostéomyélite vertébrale: Région lombaire	M84.31	Fracture par sollicitation excessive, non classée ailleurs: Région scapulaire
M46.27	Ostéomyélite vertébrale: Région lombo-sacrée	M84.32	Fracture par sollicitation excessive, non classée ailleurs: Bras humérus articulation du coude
M46.28	Ostéomyélite vertébrale: Région sacrée et sacro-coccygienne	M84.33	Fracture par sollicitation excessive, non classée ailleurs: Avant-bras cubitus articulation du poignet
M46.29	Ostéomyélite vertébrale: Localisation non précisée	M84.34	Fracture par sollicitation excessive, non classée ailleurs: Main carpe
M48.40	Fracture vertébrale de fatigue: Localisations multiples de la colonne vertébrale	M84.35	Fracture par sollicitation excessive, non classée ailleurs: Région pelvienne
M48.41	Fracture vertébrale de fatigue: Région occipito-atloïdo-axoïdienne	M84.36	Fracture par sollicitation excessive, non classée ailleurs: Jambe
M48.42	Fracture vertébrale de fatigue: Région cervicale	M84.37	Fracture par sollicitation excessive, non classée ailleurs: Cheville et métatarse
M48.43	Fracture vertébrale de fatigue: Région cervico-dorsale	M84.38	Fracture par sollicitation excessive, non classée ailleurs: Autres
M48.44	Fracture vertébrale de fatigue: Région dorsale	M84.39	Fracture par sollicitation excessive, non classée ailleurs: Localisations non précisées
M48.45	Fracture vertébrale de fatigue: Région dorso-lombaire	M84.40	Fracture pathologique, non classée ailleurs: Sièges multiples
M48.46	Fracture vertébrale de fatigue: Région lombaire	M84.41	Fracture pathologique, non classée ailleurs: Région scapulaire
M48.47	Fracture vertébrale de fatigue: Région lombo-sacrée	M84.42	Fracture pathologique, non classée ailleurs: Bras humérus articulation du coude
M48.48	Fracture vertébrale de fatigue: Région sacrée et sacro-coccygienne	M84.43	Fracture pathologique, non classée ailleurs: Avant-bras cubitus articulation du poignet
M48.49	Fracture vertébrale de fatigue: Localisation non précisée	M84.44	Fracture pathologique, non classée ailleurs: Main carpe
M48.50	Tassement vertébral, non classé ailleurs: Localisations multiples de la colonne vertébrale	M84.45	Fracture pathologique, non classée ailleurs: Région pelvienne
M48.51	Tassement vertébral, non classé ailleurs: Région occipito-atloïdo-axoïdienne	M84.46	Fracture pathologique, non classée ailleurs: Jambe
M48.52	Tassement vertébral, non classé ailleurs: Région cervicale	M84.47	Fracture pathologique, non classée ailleurs: Cheville et métatarse
M48.53	Tassement vertébral, non classé ailleurs: Région cervico-dorsale	M84.48	Fracture pathologique, non classée ailleurs: Autres
M48.54	Tassement vertébral, non classé ailleurs: Région dorsale	M84.49	Fracture pathologique, non classée ailleurs: Localisations non précisées
M48.55	Tassement vertébral, non classé ailleurs: Région dorso-lombaire	M86.00	Ostéomyélite hématogène aiguë: Sièges multiples
M48.56	Tassement vertébral, non classé ailleurs: Région lombaire	M86.01	Ostéomyélite hématogène aiguë: Région scapulaire
M48.57	Tassement vertébral, non classé ailleurs: Région lombo-sacrée	M86.02	Ostéomyélite hématogène aiguë: Bras humérus articulation du coude
M48.58	Tassement vertébral, non classé ailleurs: Région sacrée et sacro-coccygienne	M86.03	Ostéomyélite hématogène aiguë: Avant-bras cubitus articulation du poignet
M48.59	Tassement vertébral, non classé ailleurs: Localisation non précisée	M86.04	Ostéomyélite hématogène aiguë: Main carpe
M49.50	Tassement vertébral au cours de maladies classées ailleurs: Localisations multiples de la colonne vertébrale	M86.05	Ostéomyélite hématogène aiguë: Région pelvienne
M49.51	Tassement vertébral au cours de maladies classées ailleurs: Région occipito-atloïdo-axoïdienne	M86.06	Ostéomyélite hématogène aiguë: Jambe
M49.52	Tassement vertébral au cours de maladies classées ailleurs: Région cervicale	M86.07	Ostéomyélite hématogène aiguë: Cheville et métatarse
M49.53	Tassement vertébral au cours de maladies classées ailleurs: Région cervico-dorsale	M86.08	Ostéomyélite hématogène aiguë: Autres
M49.54	Tassement vertébral au cours de maladies classées ailleurs: Région dorsale	M86.09	Ostéomyélite hématogène aiguë: Localisations non précisées
M49.55	Tassement vertébral au cours de maladies classées ailleurs: Région dorso-lombaire	M86.10	Autres ostéomyélites aiguës: Sièges multiples
M49.56	Tassement vertébral au cours de maladies classées ailleurs: Région lombaire	M86.11	Autres ostéomyélites aiguës: Région scapulaire
M49.57	Tassement vertébral au cours de maladies classées ailleurs: Région lombo-sacrée	M86.12	Autres ostéomyélites aiguës: Bras humérus articulation du coude
M49.58	Tassement vertébral au cours de maladies classées ailleurs: Région sacrée et sacro-coccygienne	M86.13	Autres ostéomyélites aiguës: Avant-bras cubitus articulation du poignet
M49.59	Tassement vertébral au cours de maladies classées ailleurs: Localisation non précisée	M86.14	Autres ostéomyélites aiguës: Main carpe
		M86.15	Autres ostéomyélites aiguës: Région pelvienne
		M86.16	Autres ostéomyélites aiguës: Jambe
		M86.17	Autres ostéomyélites aiguës: Cheville et métatarse
		M86.18	Autres ostéomyélites aiguës: Autres
		M86.19	Autres ostéomyélites aiguës: Localisations non précisées
		M86.20	Ostéomyélite subaiguë: Sièges multiples

M86.21	Ostéomyélite subaiguë: Région scapulaire	M86.84	Autres ostéomyélites: Main carpe
M86.22	Ostéomyélite subaiguë: Bras humérus articulation du coude	M86.85	Autres ostéomyélites: Région pelvienne
M86.23	Ostéomyélite subaiguë: Avant-bras cubitus articulation du poignet	M86.86	Autres ostéomyélites: Jambe
M86.24	Ostéomyélite subaiguë: Main carpe	M86.87	Autres ostéomyélites: Cheville et métatarse
M86.25	Ostéomyélite subaiguë: Région pelvienne	M86.88	Autres ostéomyélites: Autres
M86.26	Ostéomyélite subaiguë: Jambe	M86.89	Autres ostéomyélites: Localisations non précisées
M86.27	Ostéomyélite subaiguë: Cheville et métatarse	M86.90	Ostéomyélite, sans précision: Sièges multiples
M86.28	Ostéomyélite subaiguë: Autres	M86.91	Ostéomyélite, sans précision: Région scapulaire
M86.29	Ostéomyélite subaiguë: Localisations non précisées	M86.92	Ostéomyélite, sans précision: Bras humérus articulation du coude
M86.30	Ostéomyélite chronique multiple: Sièges multiples	M86.93	Ostéomyélite, sans précision: Avant-bras cubitus articulation du poignet
M86.31	Ostéomyélite chronique multiple: Région scapulaire	M86.94	Ostéomyélite, sans précision: Main carpe
M86.32	Ostéomyélite chronique multiple: Bras humérus articulation du coude	M86.95	Ostéomyélite, sans précision: Région pelvienne
M86.33	Ostéomyélite chronique multiple: Avant-bras cubitus articulation du poignet	M86.96	Ostéomyélite, sans précision: Jambe
M86.34	Ostéomyélite chronique multiple: Main carpe	M86.97	Ostéomyélite, sans précision: Cheville et métatarse
M86.35	Ostéomyélite chronique multiple: Région pelvienne	M86.98	Ostéomyélite, sans précision: Autres
M86.36	Ostéomyélite chronique multiple: Jambe	M86.99	Ostéomyélite, sans précision: Localisations non précisées
M86.37	Ostéomyélite chronique multiple: Cheville et métatarse	M87.02	Ostéonécrose aseptique idiopathique: Bras humérus articulation du coude
M86.38	Ostéomyélite chronique multiple: Autres	M87.05	Ostéonécrose aseptique idiopathique: Région pelvienne
M86.39	Ostéomyélite chronique multiple: Localisations non précisées	M87.06	Ostéonécrose aseptique idiopathique: Jambe
M86.40	Ostéomyélite chronique avec fistule de drainage: Sièges multiples	M87.07	Ostéonécrose aseptique idiopathique: Cheville et métatarse
M86.41	Ostéomyélite chronique avec fistule de drainage: Région scapulaire	M87.09	Ostéonécrose aseptique idiopathique: Localisations non précisées
M86.42	Ostéomyélite chronique avec fistule de drainage: Bras humérus articulation du coude	M87.10	Ostéonécrose médicamenteuse: Sièges multiples
M86.43	Ostéomyélite chronique avec fistule de drainage: Avant-bras cubitus articulation du poignet	M87.11	Ostéonécrose médicamenteuse: Région scapulaire
M86.44	Ostéomyélite chronique avec fistule de drainage: Main carpe	M87.12	Ostéonécrose médicamenteuse: Bras humérus articulation du coude
M86.45	Ostéomyélite chronique avec fistule de drainage: Région pelvienne	M87.13	Ostéonécrose médicamenteuse: Avant-bras cubitus articulation du poignet
M86.46	Ostéomyélite chronique avec fistule de drainage: Jambe	M87.14	Ostéonécrose médicamenteuse: Main carpe
M86.47	Ostéomyélite chronique avec fistule de drainage: Cheville et métatarse	M87.15	Ostéonécrose médicamenteuse: Région pelvienne
M86.48	Ostéomyélite chronique avec fistule de drainage: Autres	M87.16	Ostéonécrose médicamenteuse: Jambe
M86.49	Ostéomyélite chronique avec fistule de drainage: Localisations non précisées	M87.17	Ostéonécrose médicamenteuse: Cheville et métatarse
M86.50	Autres ostéomyélites hématogènes chroniques: Sièges multiples	M87.18	Ostéonécrose médicamenteuse: Autres
M86.51	Autres ostéomyélites hématogènes chroniques: Région scapulaire	M87.19	Ostéonécrose médicamenteuse: Localisations non précisées
M86.52	Autres ostéomyélites hématogènes chroniques: Bras humérus articulation du coude	M87.20	Ostéonécrose due à un traumatisme antérieur: Sièges multiples
M86.53	Autres ostéomyélites hématogènes chroniques: Avant-bras cubitus articulation du poignet	M87.21	Ostéonécrose due à un traumatisme antérieur: Région scapulaire
M86.54	Autres ostéomyélites hématogènes chroniques: Main carpe	M87.22	Ostéonécrose due à un traumatisme antérieur: Bras humérus articulation du coude
M86.55	Autres ostéomyélites hématogènes chroniques: Région pelvienne	M87.23	Ostéonécrose due à un traumatisme antérieur: Avant-bras cubitus articulation du poignet
M86.56	Autres ostéomyélites hématogènes chroniques: Jambe	M87.24	Ostéonécrose due à un traumatisme antérieur: Main carpe
M86.57	Autres ostéomyélites hématogènes chroniques: Cheville et métatarse	M87.25	Ostéonécrose due à un traumatisme antérieur: Région pelvienne
M86.58	Autres ostéomyélites hématogènes chroniques: Autres	M87.26	Ostéonécrose due à un traumatisme antérieur: Jambe
M86.59	Autres ostéomyélites hématogènes chroniques: Localisations non précisées	M87.27	Ostéonécrose due à un traumatisme antérieur: Cheville et métatarse
M86.60	Autres ostéomyélites chroniques: Sièges multiples	M87.28	Ostéonécrose due à un traumatisme antérieur: Autres
M86.61	Autres ostéomyélites chroniques: Région scapulaire	M87.29	Ostéonécrose due à un traumatisme antérieur: Localisations non précisées
M86.62	Autres ostéomyélites chroniques: Bras humérus articulation du coude	M87.30	Autres ostéonécroses secondaires: Sièges multiples
M86.63	Autres ostéomyélites chroniques: Avant-bras cubitus articulation du poignet	M87.31	Autres ostéonécroses secondaires: Région scapulaire
M86.64	Autres ostéomyélites chroniques: Main carpe	M87.32	Autres ostéonécroses secondaires: Bras humérus articulation du coude
M86.65	Autres ostéomyélites chroniques: Région pelvienne	M87.33	Autres ostéonécroses secondaires: Avant-bras cubitus articulation du poignet
M86.66	Autres ostéomyélites chroniques: Jambe	M87.34	Autres ostéonécroses secondaires: Main carpe
M86.67	Autres ostéomyélites chroniques: Cheville et métatarse	M87.35	Autres ostéonécroses secondaires: Région pelvienne
M86.68	Autres ostéomyélites chroniques: Autres	M87.36	Autres ostéonécroses secondaires: Jambe
M86.69	Autres ostéomyélites chroniques: Localisations non précisées	M87.37	Autres ostéonécroses secondaires: Cheville et métatarse
M86.80	Autres ostéomyélites: Sièges multiples	M87.38	Autres ostéonécroses secondaires: Autres
M86.81	Autres ostéomyélites: Région scapulaire	M87.39	Autres ostéonécroses secondaires: Localisations non précisées
M86.82	Autres ostéomyélites: Bras humérus articulation du coude	M87.80	Autres ostéonécroses: Sièges multiples
M86.83	Autres ostéomyélites: Avant-bras cubitus articulation du poignet	M87.81	Autres ostéonécroses: Région scapulaire
		M87.82	Autres ostéonécroses: Bras humérus articulation du coude
		M87.83	Autres ostéonécroses: Avant-bras cubitus articulation du poignet
		M87.84	Autres ostéonécroses: Main carpe
		M87.85	Autres ostéonécroses: Région pelvienne

M87.86	Autres ostéonécroses: Jambe	M90.72	Fracture osseuse au cours de maladies tumorales {C00-D48}: Bras humérus articulation du coude
M87.87	Autres ostéonécroses: Cheville et métatarse	M90.73	Fracture osseuse au cours de maladies tumorales {C00-D48}: Avant-bras cubitus articulation du poignet
M87.88	Autres ostéonécroses: Autres	M90.74	Fracture osseuse au cours de maladies tumorales {C00-D48}: Main carpe
M87.89	Autres ostéonécroses: Localisations non précisées	M90.75	Fracture osseuse au cours de maladies tumorales {C00-D48}: Région pelvienne
M87.90	Ostéonécrose, sans précision: Sièges multiples	M90.76	Fracture osseuse au cours de maladies tumorales {C00-D48}: Jambe
M87.91	Ostéonécrose, sans précision: Région scapulaire	M90.77	Fracture osseuse au cours de maladies tumorales {C00-D48}: Cheville et métatarse
M87.92	Ostéonécrose, sans précision: Bras humérus articulation du coude	M90.78	Fracture osseuse au cours de maladies tumorales {C00-D48}: Autres
M87.93	Ostéonécrose, sans précision: Avant-bras cubitus articulation du poignet	M90.79	Fracture osseuse au cours de maladies tumorales {C00-D48}: Localisations non précisées
M87.94	Ostéonécrose, sans précision: Main carpe	M96.80	Sternum laissé électivement ouvert après intervention chirurgicale thoracique
M87.95	Ostéonécrose, sans précision: Région pelvienne	M96.81	Thorax instable après intervention chirurgicale thoracique
M87.96	Ostéonécrose, sans précision: Jambe	M96.82	Guérison osseuse retardée après fusion ou arthrodèse
M87.97	Ostéonécrose, sans précision: Cheville et métatarse	M96.88	Autres affections du système ostéo-articulaire et des muscles après un acte à visée thérapeutique
M87.98	Ostéonécrose, sans précision: Autres	M96.9	Affection du système ostéo-articulaire et des muscles après un acte à visée diagnostique et thérapeutique, sans précision
M87.99	Ostéonécrose, sans précision: Localisations non précisées	N03.6	Syndrome néphrotique chronique: Maladie à dépôt dense
M90.00	Tuberculose osseuse {A18.0}: Sièges multiples	N04.0	Syndrome néphrotique: Anomalies glomérulaires mineures
M90.01	Tuberculose osseuse {A18.0}: Région scapulaire	N04.1	Syndrome néphrotique: Lésions glomérulaires segmentaires et focales
M90.02	Tuberculose osseuse {A18.0}: Bras humérus articulation du coude	N04.2	Syndrome néphrotique: Glomérulonéphrite membraneuse diffuse
M90.03	Tuberculose osseuse {A18.0}: Avant-bras cubitus articulation du poignet	N04.3	Syndrome néphrotique: Glomérulonéphrite mésangio- proliférative diffuse
M90.04	Tuberculose osseuse {A18.0}: Main carpe	N04.4	Syndrome néphrotique: Glomérulonéphrite proliférative endocapillaire diffuse
M90.05	Tuberculose osseuse {A18.0}: Région pelvienne	N04.5	Syndrome néphrotique: Glomérulonéphrite mésangiocapillaire diffuse
M90.06	Tuberculose osseuse {A18.0}: Jambe	N04.6	Syndrome néphrotique: Maladie à dépôt dense
M90.07	Tuberculose osseuse {A18.0}: Cheville et métatarse	N04.7	Syndrome néphrotique: Glomérulonéphrite diffuse en croissant
M90.08	Tuberculose osseuse {A18.0}: Autres	N04.8	Syndrome néphrotique: Autres modifications morphologiques
M90.09	Tuberculose osseuse {A18.0}: Localisations non précisées	N04.9	Syndrome néphrotique: Type de modification morphologique non précisé
M90.10	Périostite au cours d'autres maladies infectieuses classées ailleurs: Sièges multiples	N08.3	Glomérulopathie au cours du diabète sucré {E10-E14 avec le quatrième chiffre .2}
M90.11	Périostite au cours d'autres maladies infectieuses classées ailleurs: Région scapulaire	N10	Néphrite tubulo-interstitielle aiguë
M90.12	Périostite au cours d'autres maladies infectieuses classées ailleurs: Bras humérus articulation du coude	N12	Néphrite tubulo-interstitielle, non précisée comme aiguë ou chronique
M90.13	Périostite au cours d'autres maladies infectieuses classées ailleurs: Avant-bras cubitus articulation du poignet	N13.5	Coudure et rétrécissement urétéral, sans hydronéphrose
M90.14	Périostite au cours d'autres maladies infectieuses classées ailleurs: Main carpe	N13.8	Autres uropathies obstructives et par reflux
M90.15	Périostite au cours d'autres maladies infectieuses classées ailleurs: Région pelvienne	N13.9	Uropathie obstructive et par reflux, sans précision
M90.16	Périostite au cours d'autres maladies infectieuses classées ailleurs: Jambe	N15.10	Abcès rénal
M90.17	Périostite au cours d'autres maladies infectieuses classées ailleurs: Cheville et métatarse	N15.11	Abcès périrénal
M90.18	Périostite au cours d'autres maladies infectieuses classées ailleurs: Autres	N17.01	Insuffisance rénale aiguë avec nécrose tubulaire: Stade 1
M90.19	Périostite au cours d'autres maladies infectieuses classées ailleurs: Localisations non précisées	N17.02	Insuffisance rénale aiguë avec nécrose tubulaire: Stade 2
M90.20	Ostéopathie au cours d'autres maladies infectieuses classées ailleurs: Sièges multiples	N17.03	Insuffisance rénale aiguë avec nécrose tubulaire: Stade 3
M90.21	Ostéopathie au cours d'autres maladies infectieuses classées ailleurs: Région scapulaire	N17.09	Insuffisance rénale aiguë avec nécrose tubulaire: Stade, sans précision
M90.22	Ostéopathie au cours d'autres maladies infectieuses classées ailleurs: Bras humérus articulation du coude	N17.11	Insuffisance rénale aiguë avec nécrose corticale aiguë: Stade 1
M90.23	Ostéopathie au cours d'autres maladies infectieuses classées ailleurs: Avant-bras cubitus articulation du poignet	N17.12	Insuffisance rénale aiguë avec nécrose corticale aiguë: Stade 2
M90.24	Ostéopathie au cours d'autres maladies infectieuses classées ailleurs: Main carpe	N17.13	Insuffisance rénale aiguë avec nécrose corticale aiguë: Stade 3
M90.25	Ostéopathie au cours d'autres maladies infectieuses classées ailleurs: Région pelvienne	N17.19	Insuffisance rénale aiguë avec nécrose corticale aiguë: Stade, sans précision
M90.26	Ostéopathie au cours d'autres maladies infectieuses classées ailleurs: Jambe	N17.21	Insuffisance rénale aiguë avec nécrose médullaire: Stade 1
M90.27	Ostéopathie au cours d'autres maladies infectieuses classées ailleurs: Cheville et métatarse	N17.22	Insuffisance rénale aiguë avec nécrose médullaire: Stade 2
M90.28	Ostéopathie au cours d'autres maladies infectieuses classées ailleurs: Autres	N17.23	Insuffisance rénale aiguë avec nécrose médullaire: Stade 3
M90.29	Ostéopathie au cours d'autres maladies infectieuses classées ailleurs: Localisations non précisées	N17.29	Insuffisance rénale aiguë avec nécrose médullaire: Stade, sans précision
M90.70	Fracture osseuse au cours de maladies tumorales {C00-D48}: Sièges multiples	N17.81	Autres insuffisances rénales aiguës: Stade 1
M90.71	Fracture osseuse au cours de maladies tumorales {C00-D48}: Région scapulaire	N17.82	Autres insuffisances rénales aiguës: Stade 2
		N17.83	Autres insuffisances rénales aiguës: Stade 3
		N17.89	Autres insuffisances rénales aiguës: Stade, sans précision
		N17.91	Insuffisance rénale aiguë, sans précision: Stade 1
		N17.92	Insuffisance rénale aiguë, sans précision: Stade 2



N17.93	Insuffisance rénale aiguë, sans précision: Stade 3	P23.8	Pneumonie congénitale due à d'autres micro-organismes
N17.99	Insuffisance rénale aiguë, sans précision: Stade, sans précision	P23.9	Pneumonie congénitale, sans précision
N18.1	Maladie rénale chronique, stade 1	P24.0	Aspiration néonatale de méconium
N18.2	Maladie rénale chronique, stade 2	P24.1	Aspiration néonatale de liquide amniotique et de mucus
N18.3	Maladie rénale chronique, stade 3	P24.2	Aspiration néonatale de sang
N18.4	Maladie rénale chronique, stade 4	P24.3	Aspiration néonatale de lait et d'aliments régurgités
N18.80	Trouble de la fonction rénale, chronique, unilatéral	P24.8	Autres syndromes néonataux d'aspiration
N18.89	Autre néphropathie chronique, stade non précisé	P24.9	Syndrome néonatal d'aspiration, sans précision
N18.9	Maladie rénale chronique, sans précision	P25.0	Emphysème interstitiel survenant pendant la période périnatale
N19	Insuffisance rénale, sans précision	P25.1	Pneumothorax survenant pendant la période périnatale
N20.0	Calcul du rein	P25.2	Pneumomédiastin survenant pendant la période périnatale
N20.2	Calcul du rein avec calcul de l'uretère	P25.3	Pneumopéricarde survenant pendant la période périnatale
N25.1	Diabète insipide néphrogénique	P25.8	Autres affections apparentées à l'emphysème interstitiel survenant pendant la période périnatale
N28.0	Ischémie et infarctus du rein	P26.0	Hémorragie trachéobronchique survenant pendant la période périnatale
N32.1	Fistule vésico-intestinale	P26.1	Hémorragie pulmonaire massive survenant pendant la période périnatale
N32.2	Fistule vésicale, non classée ailleurs	P26.8	Autres hémorragies pulmonaires survenant pendant la période périnatale
N32.3	Diverticule de la vessie	P26.9	Hémorragie pulmonaire non précisée survenant pendant la période périnatale
N32.4	Rupture de la vessie, non traumatique	P27.0	Syndrome de Wilson-Mikity
N34.0	Abcès urétral	P27.1	Dysplasie broncho-pulmonaire survenant pendant la période périnatale
N35.8	Autres rétrécissements urétraux	P27.8	Autres maladies respiratoires chroniques survenant pendant la période périnatale
N36.0	Fistule urétrale	P27.9	Maladie respiratoire chronique non précisée survenant pendant la période périnatale
N36.1	Diverticule urétral	P28.5	Insuffisance respiratoire du nouveau-né
N39.0	Infection des voies urinaires, siège non précisé	P29.0	Insuffisance cardiaque néonatale
N43.1	Hydrocèle infectée	P35.0	Syndrome de rubéole congénitale
N44.0	Torsion du testicule	P35.1	Infection congénitale à cytomégalovirus
N44.1	Torsion hydatide	P35.2	Infection virale congénitale herpétique [herpes simplex]
N45.0	Orchite, épидидymite et épидидymo-orchite, avec abcès	P35.3	Hépatite virale congénitale
N76.4	Abcès de la vulve	P35.8	Autres maladies virales congénitales
N82.0	Fistule vésico-vaginale	P35.9	Maladie virale congénitale, sans précision
N82.1	Autres fistules de l'appareil génito-urinaire de la femme	P36.0	Sepsis du nouveau-né à streptocoques, groupe B
N82.2	Fistule du vagin à l'intestin grêle	P36.1	Sepsis du nouveau-né à streptocoques, autres et sans précision
N82.3	Fistule du vagin au côlon	P36.2	Sepsis du nouveau-né à staphylocoques dorés
N82.4	Autres fistules intestino-génitales chez la femme	P36.3	Sepsis du nouveau-né à staphylocoques, autres et sans précision
N82.5	Fistule génito-cutanée chez la femme	P36.4	Sepsis du nouveau-né à Escherichia coli
N82.8	Autres fistules de l'appareil génital de la femme	P36.5	Sepsis du nouveau-né dû à des anaérobies
N82.9	Fistule de l'appareil génital de la femme, sans précision	P36.8	Autres sepsis bactériens du nouveau-né
N83.5	Torsion de l'ovaire, du pédicule ovarien et de la trompe de Fallope	P36.9	Sepsis bactérien du nouveau-né, sans précision
N99.1	Rétrécissement urétral après un acte à visée diagnostique et thérapeutique	P37.0	Tuberculose congénitale
P02.1	Fœtus et nouveau-né affectés par d'autres formes de décollement et d'hémorragie placentaires	P37.1	Toxoplasmose congénitale
P03.1	Fœtus et nouveau-né affectés par d'autres présentations et positions vicieuses du fœtus et disproportions fœto-pelviennes au cours du travail et de l'accouchement	P37.2	Listériose néonatale (disséminée)
P04.0	Fœtus et nouveau-né affectés par une anesthésie et par une analgésie de la mère, au cours de la grossesse, du travail et de l'accouchement	P37.3	Paludisme congénital à Plasmodium falciparum
P10.0	Hémorragie sous-durale due à un traumatisme obstétrical	P37.4	Autres formes de paludisme congénital
P10.1	Hémorragie cérébrale due à un traumatisme obstétrical	P37.8	Autres maladies infectieuses et parasitaires congénitales précisées
P10.2	Hémorragie intraventriculaire due à un traumatisme obstétrical	P37.9	Maladie infectieuse ou parasitaire congénitale, sans précision
P10.3	Hémorragie sous-arachnoïdienne due à un traumatisme obstétrical	P52.0	Hémorragie intraventriculaire (non traumatique), degré 1, du fœtus et du nouveau-né
P10.4	Déchirure de la tente du cervelet due à un traumatisme obstétrical	P52.1	Hémorragie intraventriculaire (non traumatique), degré 2, du fœtus et du nouveau-né
P10.8	Autres déchirures et hémorragies intracrâniennes dues à un traumatisme obstétrical	P52.2	Hémorragie intraventriculaire (non traumatique), degré 3, du fœtus et du nouveau-né
P10.9	Déchirure et hémorragie intracrâniennes non précisées, dues à un traumatisme obstétrical	P52.3	Hémorragie intraventriculaire (non traumatique) du fœtus et du nouveau-né, sans précision
P11.1	Autres lésions cérébrales précisées, dues à un traumatisme obstétrical	P52.5	Hémorragie sous-arachnoïdienne (non traumatique) du fœtus et du nouveau-né
P11.2	Lésion cérébrale non précisée, due à un traumatisme obstétrical	P53	Maladie hémorragique du fœtus et du nouveau-né
P15.6	Adiponécrose sous-cutanée due à un traumatisme obstétrical	P54.4	Hémorragie surrénalienne néonatale
P22.0	Syndrome de détresse respiratoire du nouveau-né	P56.0	Anasarque fœtoplacentaire due à une iso-immunisation
P23.0	Pneumonie congénitale due à un agent viral	P56.9	Anasarque fœtoplacentaire due à des maladies hémolytiques, autres et sans précision
P23.1	Pneumonie congénitale à Chlamydia	P57.0	Ictère nucléaire dû à une iso-immunisation
P23.2	Pneumonie congénitale à staphylocoques	P57.8	Autres formes précisées d'ictère nucléaire
P23.3	Pneumonie congénitale à streptocoques, groupe B		
P23.4	Pneumonie congénitale à Escherichia coli		
P23.5	Pneumonie congénitale à Pseudomonas		
P23.6	Pneumonie congénitale due à d'autres agents bactériens		

P57.9	Ictère nucléaire, sans précision	Q20.3	Communication ventriculo-auriculaire discordante
P59.1	Syndrome de la "bile épaisse"	Q20.4	Ventricule à double issue [Double inlet ventricle]
P59.2	Ictère néonatal dû à des lésions hépatocellulaires, autres et sans précision	Q20.5	Communication auriculo-ventriculaire discordante
P60	Coagulation intravasculaire disséminée chez le fœtus et le nouveau-né	Q21.1	Communication interauriculaire
P61.0	Thrombopénie néonatale transitoire	Q21.2	Communication auriculo-ventriculaire
P70.2	Diabète sucré néonatal	Q21.3	Tétralogie de Fallot
P72.1	Hyperthyroïdie transitoire néonatale	Q21.4	Communication aorto-pulmonaire
P77	Entérocolite nécrosante du fœtus et du nouveau-né	Q21.80	Pentalogie de Fallot
P78.0	Perforation intestinale périnatale	Q22.0	Atrésie de la valve pulmonaire
P78.1	Autres péritonites néonatales	Q22.1	Sténose congénitale de la valve pulmonaire
P83.0	Sclérème du nouveau-né	Q22.4	Sténose congénitale de la valvule tricuspide
P83.2	Anasarque fœtoplacentaire non due à une maladie hémolytique	Q22.5	Maladie d'Ebstein
P90	Convulsions du nouveau-né	Q22.6	Hypoplasie du cœur droit
P91.2	Leucomalacie cérébrale néonatale	Q22.8	Autres malformations congénitales de la valvule tricuspide
P91.5	Coma du nouveau-né	Q22.9	Malformation congénitale de la valvule tricuspide, sans précision
P91.6	Encéphalopathie anoxo-ischémique [hypoxique ischémique] du nouveau-né	Q23.0	Sténose congénitale de la valvule aortique
P91.7	Hydrocéphalie acquise du nouveau-né	Q23.1	Insuffisance congénitale de la valvule aortique
P91.80	Syndrome d'enfermement et syndrome apallique chez le nouveau-né	Q23.2	Sténose mitrale congénitale
P94.0	Myasthénie transitoire néonatale	Q23.3	Insuffisance mitrale congénitale
P94.2	Hypotonie congénitale	Q23.4	Hypoplasie du cœur gauche
P96.0	Insuffisance rénale congénitale	Q23.8	Autres malformations congénitales des valvules aortique et mitrale
P96.1	Symptômes néonataux de privation dus à la toxicomanie de la mère	Q23.9	Malformation congénitale des valvules aortique et mitrale, sans précision
P96.2	Symptômes de privation d'une utilisation thérapeutique de médicaments chez le nouveau-né	Q24.2	Cœur triatrial
Q00.0	Anencéphalie	Q24.3	Sténose de l'infundibulum pulmonaire
Q00.1	Cranio-rachischisis	Q24.4	Sténose sous-aortique congénitale
Q00.2	Iniencéphalie	Q24.5	Malformation des vaisseaux coronaires
Q01.0	Encéphalocèle frontale	Q24.6	Bloc congénital du cœur
Q01.1	Encéphalocèle naso-frontale	Q24.8	Autres malformations cardiaques congénitales précisées
Q01.2	Encéphalocèle occipitale	Q25.1	Coarctation de l'aorte
Q01.8	Encéphalocèle d'autres localisations	Q25.2	Atrésie de l'aorte
Q01.9	Encéphalocèle, sans précision	Q25.3	Sténose de l'aorte (congénitale)
Q03.0	Malformations de l'aqueduc de Sylvius	Q25.5	Atrésie de l'artère pulmonaire
Q03.1	Atrésie des fentes de Luschka et du foramen de Magendie	Q25.6	Sténose (congénitale) de l'artère pulmonaire
Q03.8	Autres hydrocéphalies congénitales	Q26.2	Retour veineux pulmonaire anormal total
Q03.9	Hydrocéphalie congénitale, sans précision	Q26.3	Retour veineux pulmonaire anormal partiel
Q04.0	Malformations congénitales du corps calleux	Q28.00	Anévrisme artérioveineux congénital des vaisseaux précérébraux
Q04.1	Arhinencéphalie	Q28.01	Fistule artérioveineuse congénitale des vaisseaux précérébraux
Q04.2	Holoprosencéphalie	Q28.08	Autres malformations artérioveineuses congénitales des vaisseaux précérébraux
Q04.3	Autres anomalies localisées du développement de l'encéphale	Q28.09	Malformation artérioveineuse congénitale des vaisseaux précérébraux, non précisée
Q04.4	Dysplasie du septum et des voies optiques	Q28.10	Anévrisme congénital des vaisseaux précérébraux
Q04.5	Mégalencéphalie	Q28.11	Fistule congénitale des vaisseaux précérébraux
Q04.6	Kystes cérébraux congénitaux	Q28.18	Autres malformations congénitales des vaisseaux précérébraux
Q04.8	Autres malformations congénitales précisées de l'encéphale	Q28.19	Malformation congénitale des vaisseaux précérébraux, non précisée
Q05.0	Spina bifida cervical, avec hydrocéphalie	Q28.20	Anévrisme artérioveineux congénital des vaisseaux cérébraux
Q05.1	Spina bifida thoracique, avec hydrocéphalie	Q28.21	Fistule artérioveineuse congénitale des vaisseaux cérébraux
Q05.2	Spina bifida lombaire, avec hydrocéphalie	Q28.28	Autres malformations artérioveineuses congénitales des vaisseaux cérébraux
Q05.3	Spina bifida sacré, avec hydrocéphalie	Q28.29	Malformation artérioveineuse congénitale des vaisseaux cérébraux, non précisée
Q05.4	Spina bifida, avec hydrocéphalie, sans précision	Q28.30	Anévrisme congénital des vaisseaux cérébraux
Q05.5	Spina bifida cervical, sans hydrocéphalie	Q28.31	Fistule congénitale des vaisseaux cérébraux
Q05.6	Spina bifida thoracique, sans hydrocéphalie	Q28.38	Autres malformations congénitales des vaisseaux cérébraux
Q05.7	Spina bifida lombaire, sans hydrocéphalie	Q28.39	Malformation congénitale des vaisseaux cérébraux, non précisée
Q05.8	Spina bifida sacré, sans hydrocéphalie	Q30.0	Atrésie des choanes
Q05.9	Spina bifida, sans précision	Q31.0	Ptérygion du larynx
Q06.0	Amyélie	Q31.1	Sténose sous-glottique congénitale
Q06.1	Hypoplasie et dysplasie de la moelle épinière	Q31.2	Hypoplasie du larynx
Q06.2	Diastématomyélie	Q31.3	Laryngocèle
Q06.3	Autres malformations congénitales de la queue de cheval	Q31.5	Laryngomalacie congénitale
Q06.4	Hydromyélie	Q32.0	Trachéomalacie congénitale
Q06.8	Autres malformations congénitales précisées de la moelle épinière	Q32.1	Autres malformations congénitales de la trachée
Q07.0	Syndrome d'Arnold-Chiari	Q32.2	Bronchomalacie congénitale
Q15.0	Glaucome congénital	Q32.3	Sténose bronchique congénitale
Q20.0	Tronc artériel commun	Q32.4	Autres malformations congénitales des bronches
Q20.1	Ventricule droit à double issue [Double outlet right ventricle]		
Q20.2	Ventricule gauche à double issue [Double outlet left ventricle]		

Q33.0	Poumon kystique congénital	Q75.4	Dysostose mandibulo-faciale
Q33.2	Séquestration pulmonaire (congénitale)	Q75.5	Dysostose oculo-mandibulaire
Q33.3	Agénésie du poumon	Q75.8	Autres malformations congénitales précisées des os du crâne et de la face
Q33.4	Bronchiectasie congénitale		
Q33.6	Hypoplasie et dysplasie du poumon	Q75.9	Malformation congénitale des os du crâne et de la face, sans précision
Q37.0	Fente de la voûte du palais avec fente labiale bilatérale		
Q37.1	Fente de la voûte du palais avec fente labiale unilatérale	Q76.1	Syndrome de Klippel-Feil
Q37.2	Fente du voile du palais avec fente labiale bilatérale	Q77.0	Achondrogénésie
Q37.3	Fente du voile du palais avec fente labiale unilatérale	Q77.1	Insuffisance staturale thanatophore
Q37.4	Fente de la voûte et du voile du palais avec fente labiale bilatérale	Q77.2	Syndrome des côtes courtes
		Q77.3	Chondrodysplasie ponctuée
Q37.5	Fente de la voûte et du voile du palais avec fente labiale unilatérale	Q77.4	Achondroplasie
		Q77.5	Dysplasie diastrophique
Q37.8	Fente palatine, sans précision, avec fente labiale bilatérale	Q77.6	Dysplasie chondro-ectodermique
Q37.9	Fente palatine, sans précision, avec fente labiale unilatérale	Q77.7	Dysplasie spondylo-épiphysaire
Q38.7	Poche pharyngée	Q77.8	Autres ostéochondrodysplasies avec anomalies de la croissance des os longs et du rachis
Q39.0	Atrésie de l'œsophage, sans fistule		
Q39.1	Atrésie de l'œsophage avec fistule trachéo-œsophagienne	Q77.9	Ostéochondrodysplasie avec anomalies de la croissance des os longs et du rachis, sans précision
Q39.2	Fistule trachéo-œsophagienne congénitale, sans atrésie		
Q39.3	Sténose et rétrécissement congénitaux de l'œsophage	Q78.0	Ostéogénèse imparfaite
Q39.4	Ptérygion de l'œsophage	Q78.1	Dysplasie polyostotique fibreuse [maladie de Jaffé-Lichtenstein]
Q40.0	Sténose hypertrophique congénitale du pylore	Q78.2	Ostéopétrose
Q41.0	Absence, atrésie et sténose congénitales du duodénum	Q78.3	Dysplasie diaphysaire progressive
Q41.1	Absence, atrésie et sténose congénitales du jéjunum	Q78.4	Enchondromatose
Q41.2	Absence, atrésie et sténose congénitales de l'iléon	Q78.6	Exostoses multiples congénitales
Q41.8	Absence, atrésie et sténose congénitales d'autres localisations précisées de l'intestin grêle	Q78.9	Ostéochondrodysplasie, sans précision
		Q79.0	Hernie diaphragmatique congénitale
Q41.9	Absence, atrésie et sténose congénitales de l'intestin grêle, sans précision de localisation	Q79.1	Autres malformations congénitales du diaphragme
		Q79.2	Exomphale
Q42.0	Absence, atrésie et sténose congénitales du rectum, avec fistule	Q79.3	Gastroschisis
Q42.1	Absence, atrésie et sténose congénitales du rectum, sans fistule	Q79.4	Aplasia congénitale de la musculature abdominale
Q42.2	Absence, atrésie et sténose congénitales de l'anus, avec fistule	Q79.5	Autres malformations congénitales de la paroi abdominale
Q42.3	Absence, atrésie et sténose congénitales de l'anus, sans fistule	Q79.6	Syndrome d'Ehlers-Danlos
Q42.8	Absence, atrésie et sténose congénitales d'autres localisations du côlon	Q80.0	Ichtyose vulgaire
		Q80.1	Ichtyose liée au chromosome X
Q42.9	Absence, atrésie et sténose congénitales du côlon, sans précision de localisation	Q80.2	Ichtyose lamellaire
		Q80.3	Erythrodermie ichtyosiforme bulleuse congénitale
Q43.0	Diverticule de Meckel	Q80.4	Fœtus Arlequin
Q43.1	Maladie de Hirschsprung	Q80.8	Autres ichtyoses congénitales
Q43.3	Malformations congénitales de fixation de l'intestin	Q80.9	Ichtyose congénitale, sans précision
Q44.2	Atrésie des voies biliaires	Q81.0	Epidermolyse bulleuse simple
Q44.3	Sténose et rétrécissement congénitaux des voies biliaires	Q81.1	Epidermolyse bulleuse létale
Q44.6	Maladie kystique du foie	Q81.2	Epidermolyse bulleuse dystrophique
Q44.7	Autres malformations congénitales du foie	Q81.8	Autres épidermolyses bulleuses
Q45.0	Agénésie, aplasie et hypoplasie du pancréas	Q81.9	Epidermolyse bulleuse, sans précision
Q45.1	Pancréas annulaire	Q82.4	Dysplasie ectodermique (anhidrotique)
Q45.2	Kyste pancréatique congénital	Q85.0	Neurofibromatose (non maligne)
Q45.3	Autres malformations congénitales du pancréas et du canal pancréatique	Q85.1	Sclérose tubéreuse
		Q85.8	Autres phacomatoses, non classées ailleurs
Q56.0	Hermaphroditisme, non classé ailleurs	Q85.9	Phacomatose, sans précision
Q56.1	Pseudo-hermaphroditisme masculin, non classé ailleurs	Q86.1	Embryopathie due aux antiépileptiques
Q56.2	Pseudo-hermaphroditisme féminin, non classé ailleurs	Q86.2	Dysmorphisme dû à la warfarine
Q56.3	Pseudo-hermaphroditisme, sans précision	Q87.0	Syndromes congénitaux malformatifs atteignant principalement l'aspect de la face
Q56.4	Sexe indéterminé, sans précision		
Q60.0	Agénésie rénale, unilatérale	Q87.1	Syndromes congénitaux malformatifs associés principalement à une petite taille
Q60.1	Agénésie rénale, bilatérale		
Q60.2	Agénésie rénale, sans précision	Q87.2	Syndromes congénitaux malformatifs impliquant principalement les membres
Q60.3	Hypoplasie rénale unilatérale		
Q60.4	Hypoplasie rénale bilatérale	Q87.3	Syndromes congénitaux malformatifs comprenant un gigantisme néonatal
Q60.5	Hypoplasie rénale, sans précision		
Q60.6	Syndrome de Potter	Q87.4	Syndrome de Marfan
Q61.1	Rein polykystique, autosomique récessif	Q87.8	Autres syndromes congénitaux malformatifs précisés, non classés ailleurs
Q64.1	Exstrophie vésicale		
Q64.2	Valvules urétrales postérieures congénitales	Q89.1	Malformations congénitales des surrénales
Q64.3	Autres formes d'atrésie et de sténose (congénitale) de l'urètre et du col de la vessie	Q89.4	Jumeaux soudés
		Q90.0	Trisomie 21, non-disjonction méiotique
Q74.3	Arthrogrypose congénitale multiple	Q90.1	Trisomie 21, mosaïque chromosomique (non-disjonction mitotique)
Q75.0	Craniosynostose		
Q75.1	Dysostose crânio-faciale	Q90.2	Trisomie 21, translocation
Q75.2	Hypertélorisme	Q90.9	Syndrome de Down, sans précision
Q75.3	Macrocéphalie	Q91.0	Trisomie 18, non-disjonction méiotique

Q91.1	Trisomie 18, mosaïque chromosomique (non-disjonction mitotique)	S02.63	Fracture du maxillaire inférieur: Apophyse coronoïde
Q91.2	Trisomie 18, translocation	S02.64	Fracture du maxillaire inférieur: Branche maxillaire, SAI
Q91.3	Syndrome d'Edwards, sans précision	S02.65	Fracture du maxillaire inférieur: Angle maxillaire
Q91.4	Trisomie 13, non-disjonction méiotique	S02.66	Fracture du maxillaire inférieur: Symphyse maxillaire
Q91.5	Trisomie 13, mosaïque chromosomique (non-disjonction mitotique)	S02.67	Fracture du maxillaire inférieur: Partie alvéolaire
Q91.6	Trisomie 13, translocation	S02.68	Fracture du maxillaire inférieur: Maxillaire, autre partie ou partie non précisée
Q91.7	Syndrome de Patau, sans précision	S02.69	Fracture du maxillaire inférieur: Parties multiples
Q92.0	Trisomie d'un chromosome entier, non-disjonction méiotique	S05.2	Lacération et rupture oculaires avec protrusion ou perte de tissu intra-oculaire
Q92.1	Trisomie d'un chromosome entier, mosaïque chromosomique (non-disjonction mitotique)	S05.3	Lacération oculaire sans protrusion ou perte de tissu intra-oculaire
Q92.2	Trisomie partielle majeure	S05.4	Plaie pénétrante de l'orbite, avec ou sans corps étranger
Q92.3	Trisomie partielle mineure	S05.5	Plaie pénétrante du globe oculaire, avec corps étranger
Q92.4	Duplications vues seulement à la prométaphase	S05.6	Plaie pénétrante du globe oculaire, sans corps étranger
Q92.5	Duplications avec autres réarrangements complexes	S05.7	Arrachement de l'œil
Q92.6	Chromosomes marqueurs supplémentaires	S05.8	Autres lésions traumatiques de l'œil et de l'orbite
Q92.7	Triploïdie et polyploïdie	S06.0	Commotion
Q92.8	Autres trisomies et trisomies partielles précisées des autosomes	S06.1	Cœdème cérébral traumatique
Q92.9	Trisomie et trisomie partielle des autosomes, sans précision	S06.20	Lésion traumatique cérébrale et cérébelleuse diffuse, SAI
Q93.0	Monosomie d'un chromosome entier, non-disjonction méiotique	S06.21	Contusion cérébrale diffuse
Q93.1	Monosomie d'un chromosome entier, mosaïque chromosomique (non-disjonction mitotique)	S06.22	Contusion cérébelleuse diffuse
Q93.2	Chromosome remplacé par un anneau ou dicentrique	S06.23	Hématomes cérébral et cérébelleux multiples
Q93.3	Délétion du bras court du chromosome 4	S06.28	Autres lésions cérébrales et cérébelleuses diffuses
Q93.4	Délétion du bras court du chromosome 5	S06.30	Atteinte limitée ou circonscrite du tissu cérébral, SAI
Q93.5	Autres délétions partielles d'un chromosome	S06.31	Contusion cérébrale circonscrite
Q93.6	Délétions vues seulement à la prométaphase	S06.32	Contusion cérébelleuse circonscrite
Q93.7	Délétions avec autres réarrangements complexes	S06.33	Hématome cérébral circonscrit
Q93.8	Autres délétions des autosomes	S06.34	Hématome cérébelleux circonscrit
Q93.9	Délétion des autosomes, sans précision	S06.38	Autres lésions cérébrales et cérébelleuses circonscrites
Q95.2	Réarrangement autosomique équilibré chez un sujet anormal	S06.4	Hémorragie épidurale
Q95.3	Réarrangement sexuel/autosomique équilibré chez un sujet anormal	S06.5	Hémorragie sous-durale traumatique
Q95.4	Sujet avec marqueur d'hétérochromatine	S06.6	Hémorragie sous-arachnoïdienne traumatique
Q95.5	Sujet avec site autosomique fragile	S06.70	Perte de connaissance/coma lors de traumatisme crâio-cérébral: Moins de 30 minutes
Q95.8	Autres réarrangements équilibrés et marqueurs structuraux	S06.71	Perte de connaissance/coma lors de traumatisme crâio-cérébral: de 30 minutes à 24 heures
Q95.9	Réarrangement équilibré et marqueur structurel, sans précision	S06.72	Perte de connaissance/coma lors de traumatisme crâio-cérébral: Plus de 24 heures, avec retour au stade de connaissance antérieur
Q99.0	Chimère 46,XX/46,XY	S06.79	Perte de connaissance/coma lors de traumatisme crâio-cérébral: Durée non précisée
Q99.1	Hermaphrodite vrai 46,XX	S06.8	Autres lésions traumatiques intracrâniennes
Q99.2	Chromosome X fragile	S06.9	Lésion traumatique intracrânienne, sans précision
R02	Gangrène, non classée ailleurs	S07.0	Ecrasement de la face
R16.2	Hépatomégalie avec splénomégalie, non classées ailleurs	S07.1	Ecrasement du crâne
R29.1	Méningisme	S07.8	Ecrasement d'autres parties de la tête
R40.2	Coma, sans précision	S07.9	Ecrasement de la tête, partie non précisée
R56.8	Convulsions, autres et non précisées	S09.2	Rupture traumatique du tympan
S01.35	Plaie ouverte de l'oreille et de l'appareil auditif: Canal auditif	S09.9	Lésion traumatique de la tête, sans précision
S01.36	Plaie ouverte de l'oreille et de l'appareil auditif: Osselets	S11.01	Trachée thoracique: Larynx
S01.37	Plaie ouverte de l'oreille et de l'appareil auditif: Tympan	S11.02	Trachée thoracique: trachée cervicale, partie cervicale
S01.38	Plaie ouverte de l'oreille et de l'appareil auditif: Oreille interne	S11.1	Plaie ouverte avec atteinte de la thyroïde
S01.39	Plaie ouverte de l'oreille et de l'appareil auditif: Autres parties et parties multiples de l'oreille et de l'appareil auditif	S11.21	Plaie ouverte avec atteinte du pharynx et de l'œsophage cervical: Pharynx
S01.50	Plaie ouverte de la lèvre et de la cavité buccale: Bouche, partie non précisée	S11.22	Plaie ouverte avec atteinte du pharynx et de l'œsophage cervical: Œsophage cervical
S01.52	Plaie ouverte de la lèvre et de la cavité buccale: Muqueuse de la joue	S12.0	Fracture de la première vertèbre cervicale
S01.53	Plaie ouverte de la lèvre et de la cavité buccale: Gencive (processus alvéolaire)	S12.1	Fracture de la deuxième vertèbre cervicale
S01.54	Plaie ouverte de la lèvre et de la cavité buccale: Langue et plancher de la bouche	S12.21	Fracture de la 3ème vertèbre cervicale
S01.55	Plaie ouverte de la lèvre et de la cavité buccale: Palais	S12.22	Fracture de la 4ème vertèbre cervicale
S01.59	Plaie ouverte de la lèvre et de la cavité buccale: Autres parties et parties multiples des lèvres et de la cavité buccale	S12.23	Fracture de la 5ème vertèbre cervicale
S02.0	Fracture de la voûte du crâne	S12.24	Fracture de la 6ème vertèbre cervicale
S02.1	Fracture de la base du crâne	S12.25	Fracture de la 7ème vertèbre cervicale
S02.2	Fracture des os du nez	S12.7	Fractures multiples des vertèbres cervicales
S02.3	Fracture du plancher de l'orbite	S12.8	Fracture d'autres parties du cou
S02.4	Fracture des os malaires et maxillaires	S12.9	Fracture du cou, partie non précisée
S02.60	Fracture du maxillaire inférieur: Partie non précisée	S13.0	Rupture traumatique d'un disque intervertébral cervical
S02.61	Fracture du maxillaire inférieur: Apophyse condylienne	S13.10	Luxation d'une vertèbre cervicale: Niveau SAI
S02.62	Fracture du maxillaire inférieur: Sub-condylienne	S13.11	Luxation d'une vertèbre cervicale: C1/C2
		S13.12	Luxation d'une vertèbre cervicale: C2/C3

S13.13	Luxation d'une vertèbre cervicale: C3/C4	S24.0	Commotion et œdème de la moelle dorsale
S13.14	Luxation d'une vertèbre cervicale: C4/C5	S24.10	Lésion médullaire dorsale sans autre précision
S13.15	Luxation d'une vertèbre cervicale: C5/C6	S24.11	Lésion transversale complète de la moelle dorsale
S13.16	Luxation d'une vertèbre cervicale: C6/C7	S24.12	Lésion centrale de la moelle dorsale (lésion transversale incomplète)
S13.17	Luxation d'une vertèbre cervicale: C7/D1	S24.2	Lésion traumatique d'une racine nerveuse du rachis dorsal
S13.18	Luxation d'une vertèbre cervicale: Autre	S24.4	Lésion traumatique de nerfs sympathiques du thorax
S13.2	Luxations de parties autres et non précisées du cou	S24.70	Niveau fonctionnel d'une lésion de la moelle dorsale: Niveau SAI
S13.3	Luxations multiples du cou	S24.71	Niveau fonctionnel d'une lésion de la moelle dorsale: D1
S14.0	Commotion et œdème de la moelle cervicale	S24.72	Niveau fonctionnel d'une lésion de la moelle dorsale: D2/D3
S14.10	Lésion de la moelle cervicale, SAI	S24.73	Niveau fonctionnel d'une lésion de la moelle dorsale: D4/D5
S14.11	Lésion transversale complète de la moelle cervicale	S24.74	Niveau fonctionnel d'une lésion de la moelle dorsale: D6/D7
S14.12	Lésion centrale de la moelle cervicale (lésion transversale incomplète)	S24.75	Niveau fonctionnel d'une lésion de la moelle dorsale: D8/D9
S14.13	Autres lésions transversales incomplètes de la moelle cervicale	S24.76	Niveau fonctionnel d'une lésion de la moelle dorsale: D10/D11
S14.2	Lésion traumatique d'une racine nerveuse du rachis cervical	S24.77	Niveau fonctionnel d'une lésion de la moelle dorsale: D12
S14.3	Lésion traumatique du plexus brachial	S25.0	Lésion traumatique de l'aorte thoracique
S14.5	Lésion traumatique des nerfs sympathiques cervicaux	S25.1	Lésion traumatique de l'artère innominée ou sous-clavière
S14.70	Niveau fonctionnel d'une lésion de la moelle cervicale: Niveau SAI	S25.2	Lésion traumatique de la veine cave supérieure
S14.71	Niveau fonctionnel d'une lésion de la moelle cervicale: C1	S25.3	Lésion traumatique de la veine innominée ou sous-clavière
S14.72	Niveau fonctionnel d'une lésion de la moelle cervicale: C2	S26.0	Hémopéricarde traumatique
S14.73	Niveau fonctionnel d'une lésion de la moelle cervicale: C3	S26.81	Contusion cardiaque
S14.74	Niveau fonctionnel d'une lésion de la moelle cervicale: C4	S26.82	Déchirure cardiaque sans ouverture d'une cavité du cœur
S14.75	Niveau fonctionnel d'une lésion de la moelle cervicale: C5	S26.83	Déchirure cardiaque avec ouverture d'une cavité du cœur
S14.76	Niveau fonctionnel d'une lésion de la moelle cervicale: C6	S26.88	Autre lésion du cœur
S14.77	Niveau fonctionnel d'une lésion de la moelle cervicale: C7	S26.9	Lésion traumatique du cœur, sans précision
S14.78	Niveau fonctionnel d'une lésion de la moelle cervicale: C8	S27.0	Pneumothorax traumatique
S15.00	Lésion traumatique de la carotide: carotide, partie non précisée	S27.1	Hémothorax traumatique
S15.01	Lésion traumatique de la carotide: A. carotide commune	S27.2	Hémopneumothorax traumatique
S15.02	Lésion traumatique de la carotide: A. carotide externe	S27.32	Déchirure du poumon
S15.03	Lésion traumatique de la carotide: A. carotide interne	S27.38	Lésion traumatique autre et sans précision
S15.3	Lésion traumatique de la veine jugulaire interne	S27.4	Lésion traumatique des bronches
S17.0	Ecrasement du larynx et de la trachée	S27.5	Lésion traumatique de la trachée thoracique
S17.8	Ecrasement d'autres parties du cou	S27.6	Lésion traumatique de la plèvre
S17.9	Ecrasement du cou, partie non précisée	S27.7	Lésions traumatiques multiples des organes intrathoraciques
S21.1	Plaie ouverte de la paroi thoracique antérieure	S27.81	Lésion traumatique d'autres organes et structures intrathoraciques précisés: Diaphragme
S21.2	Plaie ouverte de la paroi thoracique postérieure	S27.82	Lésion traumatique d'autres organes et structures intrathoraciques précisés: Canal thoracique
S21.7	Plaies ouvertes multiples de la paroi thoracique	S27.83	Lésion traumatique d'autres organes et structures intrathoraciques précisés: Œsophage, partie thoracique
S21.80	Plaie ouverte non précisée d'une autre partie du thorax	S27.84	Lésion traumatique d'autres organes et structures intrathoraciques précisés: Thymus
S21.83	Plaie ouverte (n'importe quelle partie du thorax) communiquant avec une lésion intrathoracique	S27.88	Lésion traumatique d'autres organes et structures intrathoraciques précisés: Autres organes et structures intrathoraciques précisés
S21.87	Lésion des tissus mous de stade I lors de fracture ouverte ou de luxation du thorax	S27.9	Lésion traumatique d'un organe intrathoracique non précisé
S21.88	Lésion des tissus mous de stade II lors de fracture ouverte ou de luxation du thorax	S28.0	Ecrasement du thorax
S21.89	Lésion des tissus mous de stade III lors de fracture ouverte ou de luxation du thorax	S28.1	Amputation traumatique d'une partie du thorax
S21.9	Plaie ouverte du thorax, partie non précisée	S31.0	Plaie ouverte des lombes et du bassin
S22.00	Fracture d'une vertèbre dorsale: Niveau non précisé	S31.1	Plaie ouverte de la paroi abdominale
S22.01	Fracture d'une vertèbre dorsale: D1 et D2	S31.3	Plaie ouverte du scrotum et des testicules
S22.02	Fracture d'une vertèbre dorsale: D3 et D4	S31.7	Plaies ouvertes multiples de l'abdomen, des lombes et du bassin
S22.03	Fracture d'une vertèbre dorsale: D5 et D6	S31.80	Plaie ouverte d'autres parties non précisées de l'abdomen
S22.04	Fracture d'une vertèbre dorsale: D7 et D8	S31.83	Plaie ouverte (toute partie de l'abdomen, de la région lombosacrée et du bassin) associée à une lésion intraabdominale
S22.05	Fracture d'une vertèbre dorsale: D9 et D10	S31.87	Lésion des tissus mous de stade I lors de fracture ou de luxation ouverte de la colonne lombaire et du bassin
S22.06	Fracture d'une vertèbre dorsale: D11 et D12	S31.88	Lésion des tissus mous de stade II lors de fracture ou de luxation ouverte de la colonne lombaire et du bassin
S22.1	Fractures multiples du rachis dorsal	S31.89	Lésion des tissus mous de stade III lors de fracture ou de luxation ouverte de la colonne lombaire et du bassin
S22.2	Fracture du sternum	S32.00	Fracture d'une vertèbre lombaire: Niveau non précisé
S22.40	Fractures multiples de côtes: SAI	S32.01	Fracture d'une vertèbre lombaire: L1
S22.41	Fractures multiples de côtes: Avec fracture de la 1ère côte	S32.02	Fracture d'une vertèbre lombaire: L2
S22.44	Fractures multiples de côtes: Avec fractures de quatre côtes ou plus	S32.03	Fracture d'une vertèbre lombaire: L3
S22.5	Volet costal	S32.04	Fracture d'une vertèbre lombaire: L4
S23.0	Rupture traumatique d'un disque intervertébral dorsal	S32.05	Fracture d'une vertèbre lombaire: L5
S23.10	Luxation d'une vertèbre dorsale: Niveau non précisé	S32.1	Fracture du sacrum
S23.11	Luxation d'une vertèbre dorsale: D1/D2 et D2/D3	S32.2	Fracture du coccyx
S23.12	Luxation d'une vertèbre dorsale: D3/D4 et D4/D5		
S23.13	Luxation d'une vertèbre dorsale: D5/D6 et D6/D7		
S23.14	Luxation d'une vertèbre dorsale: D7/D8 et D8/D9		
S23.15	Luxation d'une vertèbre dorsale: D9/D10 et D10/D11		
S23.16	Luxation d'une vertèbre dorsale: D11/D12		
S23.17	Luxation d'une vertèbre dorsale: D12/L1		

S32.82	Fracture de parties autres et non précisées du rachis lombaire et du bassin: Colonne lombaire et sacrum, partie non précisée	S38.0	Ecrasement des organes génitaux externes
S32.89	Fracture de parties autres et non précisées du rachis lombaire et du bassin: Autres parties et parties multiples du bassin	S38.1	Ecrasement de parties autres et non précisées de l'abdomen, des lombes et du bassin
S33.0	Rupture traumatique d'un disque intervertébral lombaire	S38.3	Amputation traumatique de parties autres et non précisées de l'abdomen, des lombes et du bassin
S33.10	Luxation d'une vertèbre lombaire: Niveau non précisé	S42.21	Fracture de l'extrémité supérieure de l'humérus: Tête
S33.11	Luxation d'une vertèbre lombaire: L1/L2	S42.29	Fracture de l'extrémité supérieure de l'humérus: Autres parties et parties multiples
S33.12	Luxation d'une vertèbre lombaire: L2/L3	S42.3	Fracture de la diaphyse de l'humérus
S33.13	Luxation d'une vertèbre lombaire: L3/L4	S45.0	Lésion traumatique de l'artère axillaire
S33.14	Luxation d'une vertèbre lombaire: L4/L5	S45.1	Lésion traumatique de l'artère brachiale
S33.15	Luxation d'une vertèbre lombaire: L5/S1	S45.2	Lésion traumatique de la veine axillaire et brachiale
S34.0	Commotion et œdème de la moelle lombaire [cône médullaire]	S45.3	Lésion traumatique d'une veine superficielle au niveau de l'épaule et du bras
S34.10	Lésion transversale complète de la moelle lombaire	S45.7	Lésion traumatique de multiples vaisseaux sanguins au niveau de l'épaule et du bras
S34.11	Lésion transversale incomplète de la moelle lombaire	S45.8	Lésion traumatique d'autres vaisseaux sanguins au niveau de l'épaule et du bras
S34.18	Autre lésion de la moelle lombaire	S45.9	Lésion traumatique d'un vaisseau sanguin non précisé, au niveau de l'épaule et du bras
S34.2	Lésion traumatique de la racine nerveuse du rachis lombaire et sacré	S47	Ecrasement de l'épaule et du bras
S34.30	Syndrome traumatique complet de la queue de cheval	S55.0	Lésion traumatique de l'artère cubitale au niveau de l'avant-bras
S34.31	Syndrome traumatique incomplet de la queue de cheval	S55.1	Lésion traumatique de l'artère radiale au niveau de l'avant-bras
S34.38	Lésion autre et non précisée de la queue de cheval	S55.2	Lésion traumatique d'une veine au niveau de l'avant-bras
S34.4	Lésion traumatique du plexus lombo-sacré	S55.7	Lésion traumatique de multiples vaisseaux sanguins au niveau de l'avant-bras
S34.5	Lésion traumatique des nerfs sympathiques lombaires, sacrés et du bassin	S55.8	Lésion traumatique d'autres vaisseaux sanguins au niveau de l'avant-bras
S34.70	Niveau fonctionnel d'une lésion médullaire lombo-sacrée: Niveau SAI	S55.9	Lésion traumatique d'un vaisseau sanguin non précisé, au niveau de l'avant-bras
S34.71	Niveau fonctionnel d'une lésion médullaire lombo-sacrée: L1	S57.0	Ecrasement du coude
S34.72	Niveau fonctionnel d'une lésion médullaire lombo-sacrée: L2	S57.8	Ecrasement d'autres parties de l'avant-bras
S34.73	Niveau fonctionnel d'une lésion médullaire lombo-sacrée: L3	S57.9	Ecrasement de l'avant-bras, partie non précisée
S34.74	Niveau fonctionnel d'une lésion médullaire lombo-sacrée: L4	S62.8	Fracture de parties autres et non précisées du poignet et de la main
S34.75	Niveau fonctionnel d'une lésion médullaire lombo-sacrée: L5	S65.0	Lésion traumatique de l'artère cubitale au niveau du poignet et de la main
S34.76	Niveau fonctionnel d'une lésion médullaire lombo-sacrée: S1	S65.1	Lésion traumatique de l'artère radiale au niveau du poignet et de la main
S34.77	Niveau fonctionnel d'une lésion médullaire lombo-sacrée: S2-S5	S65.2	Lésion traumatique de l'arc palmaire superficiel
S35.0	Lésion traumatique de l'aorte abdominale	S65.3	Lésion traumatique de l'arc palmaire profond
S35.1	Lésion traumatique de la veine cave inférieure	S65.4	Lésion traumatique de vaisseau(x) sanguin(s) du pouce
S35.2	Lésion traumatique de l'artère coeliaque ou mésentérique	S65.5	Lésion traumatique de vaisseau(x) sanguin(s) d'un autre doigt
S35.3	Lésion traumatique de la veine porte ou splénique	S65.7	Lésion traumatique de multiples vaisseaux sanguins au niveau du poignet et de la main
S35.4	Lésion traumatique des vaisseaux sanguins du rein	S65.8	Lésion traumatique d'autres vaisseaux sanguins au niveau du poignet et de la main
S35.5	Lésion traumatique des vaisseaux sanguins iliaques	S65.9	Lésion traumatique d'un vaisseau sanguin non précisé, au niveau du poignet et de la main
S35.7	Lésion traumatique de multiples vaisseaux sanguins au niveau de l'abdomen, des lombes et du bassin	S67.0	Ecrasement du pouce et d'autre(s) doigt(s)
S35.8	Lésion traumatique d'autres vaisseaux sanguins au niveau de l'abdomen, des lombes et du bassin	S67.8	Ecrasement de parties autres et non précisées du poignet et de la main
S35.9	Lésion traumatique de vaisseaux sanguins non précisés, au niveau de l'abdomen, des lombes et du bassin	S70.1	Contusion de la cuisse
S36.01	Hématome splénique	S75.7	Lésion traumatique de multiples vaisseaux sanguins au niveau de la hanche et de la cuisse
S36.02	Déchirure de la capsule de la rate, sans atteinte plus importante du parenchyme	S75.8	Lésion traumatique d'autres vaisseaux sanguins au niveau de la hanche et de la cuisse
S36.03	Déchirure de la rate, avec atteinte du parenchyme	S75.9	Lésion traumatique d'un vaisseau sanguin non précisé, au niveau de la hanche et de la cuisse
S36.10	Lésion du foie, SAI	S77.0	Ecrasement de la hanche
S36.11	Contusion et hématome du foie	S77.1	Ecrasement de la cuisse
S36.12	Déchirure hépatique, SAI	S77.2	Ecrasement de la hanche et de la cuisse
S36.13	Déchirure minimale hépatique	S82.11	Fracture de l'extrémité supérieure du tibia: Avec fracture du péroné (toute partie)
S36.14	Déchirure hépatique modérée	S82.41	Fracture du péroné seul: Partie proximale
S36.15	Déchirure hépatique majeure	S85.1	Lésion traumatique de l'artère tibiale (antérieure) (postérieure)
S36.16	Autre lésion du foie	S85.2	Lésion traumatique de l'artère péronière
S36.17	Lésion traumatique: vésicule biliaire	S85.7	Lésion traumatique de multiples vaisseaux sanguins au niveau de la jambe
S36.18	Lésion traumatique: canal biliaire	S85.9	Lésion traumatique d'un vaisseau sanguin non précisé, au niveau de la jambe
S36.40	Lésion traumatique de l'intestin grêle: Intestin grêle, partie non précisée	S87.0	Ecrasement du genou
S36.50	Lésion traumatique du côlon: Gros intestin/côlon, partie non précisée		
S36.52	Lésion traumatique du côlon: Côlon transverse		
S36.53	Lésion traumatique du côlon: Côlon descendant		
S36.59	Lésion traumatique du côlon: Autres parties et parties multiples du gros intestin		
S36.6	Lésion traumatique du rectum		
S36.7	Lésion traumatique de multiples organes intra-abdominaux		
S36.81	Lésion traumatique: Péritoine		
S36.83	Lésion traumatique: Rétropéritoine		
S37.02	Déchirure de rein		
S37.1	Lésion traumatique de l'uretère		

S87.8	Ecrasement de parties autres et non précisées de la jambe	T22.30	Brûlure du troisième degré de l'épaule et du membre supérieur, sauf poignet et main: Partie non précisée
S95.0	Lésion traumatique de l'artère dorsale du pied	T22.31	Brûlure du troisième degré de l'épaule et du membre supérieur, sauf poignet et main: Avant-bras et coude
S95.1	Lésion traumatique de l'artère plantaire du pied	T22.32	Brûlure du troisième degré de l'épaule et du membre supérieur, sauf poignet et main: Bras et région de l'épaule
S95.2	Lésion traumatique de la veine dorsale du pied	T22.33	Brûlure du troisième degré de l'épaule et du membre supérieur, sauf poignet et main: Creux axillaire
S95.7	Lésion traumatique de multiples vaisseaux sanguins au niveau de la cheville et du pied	T22.70	Corrosion du troisième degré de l'épaule et du membre supérieur, sauf poignet et main: Partie non précisée
S95.8	Lésion traumatique d'autres vaisseaux sanguins au niveau de la cheville et du pied	T22.71	Corrosion du troisième degré de l'épaule et du membre supérieur, sauf poignet et main: Avant-bras et coude
S95.9	Lésion traumatique d'un vaisseau sanguin non précisé, au niveau de la cheville et du pied	T22.72	Corrosion du troisième degré de l'épaule et du membre supérieur, sauf poignet et main: Bras et région de l'épaule
S97.0	Ecrasement de la cheville	T22.73	Corrosion du troisième degré de l'épaule et du membre supérieur, sauf poignet et main: Creux axillaire
S97.1	Ecrasement d'un (des) orteil(s)	T23.3	Brûlure du troisième degré du poignet et de la main
S97.8	Ecrasement d'autres parties de la cheville et du pied	T23.7	Corrosion du troisième degré du poignet et de la main
T04.0	Ecrasement de la tête avec écrasement du cou	T24.3	Brûlure du troisième degré de la hanche et du membre inférieur, sauf cheville et pied
T04.1	Écrasement du thorax et de l'abdomen, du thorax et de la région lombo-sacrée ou du thorax et du bassin	T24.7	Corrosion du troisième degré de la hanche et du membre inférieur, sauf cheville et pied
T04.2	Ecrasement de plusieurs parties de(s) membre(s) supérieur(s)	T25.3	Brûlure du troisième degré de la cheville et du pied
T04.3	Ecrasement de plusieurs parties de(s) membre(s) inférieur(s)	T25.7	Corrosion du troisième degré de la cheville et du pied
T04.4	Ecrasement de plusieurs parties de(s) membre(s) supérieur(s) avec membre(s) inférieur(s)	T26.0	Brûlure de la paupière et de la région périoculaire
T04.7	Écrasement du thorax, de l'abdomen et de(s) membre(s) ou du thorax, de la région lombo-sacrée et de(s) membres, ou du thorax, du bassin et de(s) membre(s)	T26.1	Brûlure de la cornée et du sac conjonctival
T04.8	Ecrasement d'autres associations de parties du corps	T26.2	Brûlure provoquant la rupture et la destruction du globe oculaire
T04.9	Ecrasements multiples, sans précision	T26.3	Brûlure d'autres parties de l'œil et de ses annexes
T05.8	Amputation traumatique avec d'autres associations de parties du corps	T26.4	Brûlure de l'œil et de ses annexes, partie non précisée
T06.0	Lésions traumatiques du cerveau et des nerfs crâniens avec lésions traumatiques des nerfs et de la moelle épinière au niveau du cou	T26.5	Corrosion de la paupière et de la région périoculaire
T06.1	Lésions traumatiques des nerfs et de la moelle épinière de plusieurs autres parties du corps	T26.6	Corrosion de la cornée et du sac conjonctival
T06.3	Lésions traumatiques de vaisseaux sanguins de plusieurs parties du corps	T26.7	Corrosion provoquant la rupture et la destruction du globe oculaire
T08.0	Fracture du rachis, niveau non précisé: fermée	T26.8	Corrosion d'autres parties de l'œil et de ses annexes
T08.1	Fracture du rachis, niveau non précisé: ouverte	T26.9	Corrosion de l'œil et de ses annexes, partie non précisée
T09.1	Plaie ouverte du tronc, niveau non précisé	T27.0	Brûlure du larynx et de la trachée
T09.3	Lésion traumatique de la moelle épinière, niveau non précisé	T27.1	Brûlure comprenant le larynx et la trachée avec les poumons
T09.4	Lésion traumatique d'un nerf, de la racine nerveuse et du plexus rachidien du tronc, non précisés	T27.2	Brûlure d'autres parties des voies respiratoires
T09.6	Amputation traumatique du tronc, niveau non précisé	T27.3	Brûlure des voies respiratoires, partie non précisée
T11.4	Lésion traumatique d'un vaisseau sanguin non précisé du membre supérieur, niveau non précisé	T27.4	Corrosion du larynx et de la trachée
T13.4	Lésion traumatique d'un vaisseau sanguin non précisé du membre inférieur, niveau non précisé	T27.5	Corrosion comprenant le larynx et la trachée avec les poumons
T14.5	Lésion traumatique de vaisseau(x) sanguin(s) d'une partie du corps non précisée	T27.6	Corrosion d'autres parties des voies respiratoires
T14.7	Ecrasement et amputation traumatique d'une partie du corps non précisée	T27.7	Corrosion des voies respiratoires, partie non précisée
T20.3	Brûlure du troisième degré de la tête et du cou	T28.0	Brûlure de la bouche et du pharynx
T20.7	Corrosion du troisième degré de la tête et du cou	T28.1	Brûlure de l'œsophage
T21.30	Brûlure du troisième degré du tronc: Tronc, partie non précisée	T28.2	Brûlure d'autres parties des voies digestives
T21.31	Brûlure du troisième degré du tronc: Sein	T28.3	Brûlure des organes génito-urinaires internes
T21.32	Brûlure du troisième degré du tronc: Paroi thoracique sauf sein et mamelon	T28.4	Brûlure des organes internes, autres et sans précision
T21.33	Brûlure du troisième degré du tronc: Paroi abdominale	T28.5	Corrosion de la bouche et du pharynx
T21.34	Brûlure du troisième degré du tronc: Dos [n'importe quelle partie]	T28.6	Corrosion de l'œsophage
T21.35	Brûlure du troisième degré du tronc: Parties génitales (externes)	T28.7	Corrosion d'autres parties des voies digestives
T21.39	Brûlure du troisième degré du tronc: Autre partie	T28.8	Corrosion des organes génito-urinaires internes
T21.70	Corrosion du troisième degré du tronc: Tronc, partie non précisée	T28.9	Corrosion des organes internes, autres et sans précision
T21.71	Corrosion du troisième degré du tronc: Sein	T29.0	Brûlures de parties multiples du corps, degré non précisé
T21.72	Corrosion du troisième degré du tronc: Paroi thoracique sauf sein et mamelon	T29.3	Brûlures de parties multiples du corps, au moins une brûlure du troisième degré mentionnée
T21.73	Corrosion du troisième degré du tronc: Paroi abdominale	T29.4	Corrosions de parties multiples du corps, degré non précisé
T21.74	Corrosion du troisième degré du tronc: Dos [n'importe quelle partie]	T29.7	Corrosions de parties multiples du corps, au moins une corrosion du troisième degré mentionnée
T21.75	Corrosion du troisième degré du tronc: Parties génitales (externes)	T31.22	Brûlures couvrant entre 20 et 29% de la surface du corps: 20-29 % de brûlure de 3ème degré
T21.79	Corrosion du troisième degré du tronc: Autre partie	T31.32	Brûlures couvrant entre 30 et 39% de la surface du corps: 20-29 % de brûlure de 3ème degré
		T31.33	Brûlures couvrant entre 30 et 39% de la surface du corps: 30-39 % de brûlure de 3ème degré
		T31.42	Brûlures couvrant entre 40 et 49% de la surface du corps: 20-29 % de brûlure de 3ème degré
		T31.43	Brûlures couvrant entre 40 et 49% de la surface du corps: 30-39 % de brûlure de 3ème degré
		T31.44	Brûlures couvrant entre 40 et 49% de la surface du corps: 40-49 % de brûlure de 3ème degré





T32.83	Corrosions couvrant entre 80 et 89% de la surface du corps: 30-39 % de corrosion de 3ème degré	T36.7	Intoxication: Antibiotiques antifongiques administrés par voie générale
T32.84	Corrosions couvrant entre 80 et 89% de la surface du corps: 40-49 % de corrosion de 3ème degré	T36.8	Intoxication: Autres antibiotiques systémiques
T32.85	Corrosions couvrant entre 80 et 89% de la surface du corps: 50-59 % de corrosion de 3ème degré	T36.9	Intoxication: Antibiotique systémique, sans précision
T32.86	Corrosions couvrant entre 80 et 89% de la surface du corps: 60-69 % de corrosion de 3ème degré	T37.0	Intoxication: Sulfamides
T32.87	Corrosions couvrant entre 80 et 89% de la surface du corps: 70-79 % de corrosion de 3ème degré	T37.1	Intoxication: Antimycobactériens
T32.88	Corrosions couvrant entre 80 et 89% de la surface du corps: 80-89 % de corrosion de 3ème degré	T37.2	Intoxication: Antipaludiques et médicaments agissant sur d'autres protozoaires du sang
T32.90	Lésions corrosives couvrant 90 % ou plus de la surface du corps: Moins de 10% ou proportion non précisée de corrosion de 3ème degré	T37.3	Intoxication: Autres antiprotozoaires
T32.91	Lésions corrosives couvrant 90 % ou plus de la surface du corps: 10-19 % de corrosion de 3ème degré	T37.4	Intoxication: Anthelminthiques
T32.92	Lésions corrosives couvrant 90 % ou plus de la surface du corps: 20-29 % de corrosion de 3ème degré	T37.5	Intoxication: Antiviraux
T32.93	Lésions corrosives couvrant 90 % ou plus de la surface du corps: 30-39 % de corrosion de 3ème degré	T37.8	Intoxication: Autres anti-infectieux et antiparasitaires systémiques précisés
T32.94	Lésions corrosives couvrant 90 % ou plus de la surface du corps: 40-49 % de corrosion de 3ème degré	T37.9	Intoxication: Anti-infectieux et anti-parasitaire systémiques, sans précision
T32.95	Lésions corrosives couvrant 90 % ou plus de la surface du corps: 50-59 % de corrosion de 3ème degré	T38.0	Intoxication: Glucocorticoïdes et analogues synthétiques
T32.96	Lésions corrosives couvrant 90 % ou plus de la surface du corps: 60-69 % de corrosion de 3ème degré	T38.1	Intoxication: Hormones thyroïdiennes et leurs dérivés
T32.97	Lésions corrosives couvrant 90 % ou plus de la surface du corps: 70-79 % de corrosion de 3ème degré	T38.2	Intoxication: Antithyroïdiens
T32.98	Lésions corrosives couvrant 90 % ou plus de la surface du corps: 80-89 % de corrosion de 3ème degré	T38.3	Intoxication: Insuline et hypoglycémiantes oraux [antidiabétiques]
T32.99	Lésions corrosives couvrant 90 % ou plus de la surface du corps: 90 % ou plus de corrosion de 3ème degré	T38.4	Intoxication: Contraceptifs oraux
T33.0	Gelure superficielle de la tête	T38.5	Intoxication: Autres œstrogènes et progestatifs
T33.1	Gelure superficielle du cou	T38.6	Intoxication: Antigonadotropines, anti-œstrogènes, anti-androgènes, non classés ailleurs
T33.2	Gelure superficielle du thorax	T38.7	Intoxication: Androgènes et autres anabolisants
T33.3	Gelure superficielle de la paroi abdominale, des lombes et du bassin	T38.8	Intoxication: Hormones et leurs substituts synthétiques, autres et sans précision
T33.4	Gelure superficielle du bras et de l'avant-bras	T38.9	Intoxication: Antagonistes hormonaux, autres et sans précision
T33.5	Gelure superficielle du poignet et de la main	T39.0	Intoxication: Salicylés
T33.6	Gelure superficielle de la hanche et de la cuisse	T39.1	Intoxication: Dérivés du 4-aminophénol
T33.7	Gelure superficielle du genou et de la jambe	T39.2	Intoxication: Dérivés pyrazolés
T33.8	Gelure superficielle de la cheville et du pied	T39.3	Intoxication: Autres anti-inflammatoires non stéroïdiens [AINS]
T33.9	Gelure superficielle de localisations autres et non précisées	T39.4	Intoxication: Antirhumatismaux, non classés ailleurs
T34.0	Gelure de la tête, avec nécrose des tissus	T39.8	Intoxication: Autres analgésiques non opioïdes et antipyrétiques, non classés ailleurs
T34.1	Gelure du cou, avec nécrose des tissus	T39.9	Intoxication: Analgésique non opioïde, antipyrétique et antirhumatismal, sans précision
T34.2	Gelure du thorax, avec nécrose des tissus	T40.0	Intoxication: Opium
T34.3	Gelure de la paroi abdominale, des lombes et du bassin, avec nécrose des tissus	T40.1	Intoxication: Héroïne
T34.4	Gelure du bras et de l'avant-bras, avec nécrose des tissus	T40.2	Intoxication: Autres opioïdes
T34.5	Gelure du poignet et de la main, avec nécrose des tissus	T40.3	Intoxication: Méthadone
T34.6	Gelure de la hanche et de la cuisse, avec nécrose des tissus	T40.4	Intoxication: Autres narcotiques synthétiques
T34.7	Gelure du genou et de la jambe, avec nécrose des tissus	T40.5	Intoxication: Cocaïne
T34.8	Gelure de la cheville et du pied, avec nécrose des tissus	T40.6	Intoxication: Narcotiques, autres et sans précision
T34.9	Gelure de localisations autres et non précisées, avec nécrose des tissus	T40.7	Intoxication: Cannabis (dérivés)
T35.0	Gelure superficielle de parties multiples du corps	T40.8	Intoxication: Lysergide [LSD]
T35.1	Gelure de parties multiples du corps, avec nécrose des tissus	T40.9	Intoxication: Psychodysléptiques [hallucinogènes], autres et sans précision
T35.2	Gelure de la tête et du cou, sans précision	T41.0	Intoxication: Anesthésiques gazeux
T35.3	Gelure du thorax, de l'abdomen, des lombes et du bassin, sans précision	T41.1	Intoxication: Anesthésiques intraveineux
T35.4	Gelure du membre supérieur, sans précision	T41.2	Intoxication: Anesthésiques généraux, autres et sans précision
T35.5	Gelure du membre inférieur, sans précision	T41.3	Intoxication: Anesthésiques locaux
T35.6	Gelure de parties multiples du corps, sans précision	T41.4	Intoxication: Anesthésique, sans précision
T35.7	Gelure, sans précision, de localisation non précisée	T41.5	Intoxication: Gaz thérapeutiques
T36.0	Intoxication: Pénicillines	T42.0	Intoxication: Dérivés de l'hydantoïne
T36.1	Intoxication: Céphalosporines et autres bêta-lactamines	T42.1	Intoxication: Iminostilbènes
T36.2	Intoxication: Groupe du chloramphénicol	T42.2	Intoxication: Succinimides et oxazolidine-diones
T36.3	Intoxication: Macrolides	T42.3	Intoxication: Barbituriques
T36.4	Intoxication: Tétracyclines	T42.4	Intoxication: Benzodiazépines
T36.5	Intoxication: Aminosides	T42.5	Intoxication: Anti-épileptiques en association, non classés ailleurs
T36.6	Intoxication: Rifamycines	T42.6	Intoxication: Autres anti-épileptiques, sédatifs et hypnotiques
		T42.7	Intoxication: Anti-épileptiques, sédatifs et hypnotiques, sans précision
		T42.8	Intoxication: Antiparkinsoniens et autres dépresseurs centraux du tonus musculaire
		T43.0	Intoxication: Antidépresseurs tricycliques et tétracycliques
		T43.1	Intoxication: Antidépresseurs inhibiteurs de la mono-amine-oxydase
		T43.2	Intoxication: Antidépresseurs, autres et non précisés
		T43.3	Intoxication: Psycholeptiques et neuroleptiques dérivés de la phénothiazine

T43.4	Intoxication: Neuroleptiques de type butyrophénone et thioxanthène	T48.7	Intoxication: Substances agissant essentiellement sur l'appareil respiratoire, autres et sans précision
T43.5	Intoxication: Psycholeptiques et neuroleptiques, autres et non précisés	T49.0	Intoxication: Médicaments antifongiques, anti-infectieux et anti-inflammatoires à usage topique, non classés ailleurs
T43.6	Intoxication: Psychostimulants présentant un risque d'abus	T49.1	Intoxication: Antiprurigineux
T43.8	Intoxication: Autres médicaments psychotropes, non classés ailleurs	T49.2	Intoxication: Astringents et détergents locaux
T43.9	Intoxication: Médicament psychotrope, sans précision	T49.3	Intoxication: Emollients, calmants et protecteurs
T44.0	Intoxication: Anticholinestérasiques	T49.4	Intoxication: Kératolytiques, kératoplastiques et autres médicaments et préparations capillaires
T44.1	Intoxication: Autres parasymphomimétiques [cholinergiques]	T49.5	Intoxication: Médicaments et préparations ophtalmologiques
T44.2	Intoxication: Ganglioplégiques, non classés ailleurs	T49.6	Intoxication: Médicaments et préparations utilisés en oto-rhino-laryngologie
T44.3	Intoxication: Autres agents parasympholytiques [anticholinergiques et antimuscariniques] et spasmytiques, non classés ailleurs	T49.7	Intoxication: Médicaments dentaires à usage topique
T44.4	Intoxication: Agents principalement alpha-symphomimétiques, non classés ailleurs	T49.8	Intoxication: Autres topiques
T44.5	Intoxication: Agents principalement bêta-symphomimétiques, non classés ailleurs	T49.9	Intoxication: Topique, sans précision
T44.6	Intoxication: Alpha-bloquants, non classés ailleurs	T50.0	Intoxication: Minéralocorticoïdes et leurs antagonistes
T44.7	Intoxication: Bêta-bloquants, non classés ailleurs	T50.1	Intoxication: Diurétiques de l'anse
T44.8	Intoxication: Agents bloquants neuronaux adrénergiques et d'action centrale, non classés ailleurs	T50.2	Intoxication: Inhibiteurs de l'anhydrase carbonique, benzothiadiazides et autres diurétiques
T44.9	Intoxication: Médicaments agissant essentiellement sur le système nerveux autonome, autres et sans précision	T50.3	Intoxication: Produits agissant sur l'équilibre électrolytique, calorique et hydrique
T45.0	Intoxication: Médicaments antiallergiques et antiémétiques	T50.4	Intoxication: Médicaments agissant sur le métabolisme de l'acide urique
T45.1	Intoxication: Médicaments antitumoraux et immunosuppresseurs	T50.5	Intoxication: Anorexigènes
T45.2	Intoxication: Vitamines, non classées ailleurs	T50.6	Intoxication: Antidotes et chélateurs, non classés ailleurs
T45.3	Intoxication: Enzymes, non classées ailleurs	T50.7	Intoxication: Analeptiques et antagonistes des opiacés
T45.4	Intoxication: Fer et ses composés	T50.8	Intoxication: Agents de diagnostic
T45.5	Intoxication: Anticoagulants	T50.9	Intoxication: Médicaments et substances biologiques, autres et sans précision
T45.6	Intoxication: Médicaments agissant sur la fibrinolyse	T51.0	Effet toxique: Ethanol
T45.7	Intoxication: Antagonistes des anticoagulants, vitamine K et autres coagulants	T51.1	Effet toxique: Méthanol
T45.8	Intoxication: Autres substances essentiellement systémiques et hématologiques	T51.2	Effet toxique: 2-Propanol
T45.9	Intoxication: Substance essentiellement systémique et hématologique, sans précision	T51.3	Effet toxique: Huile de fusel
T46.0	Intoxication: Glucosides cardiotoniques et médicaments d'action similaire	T51.8	Effet toxique: Autres alcools
T46.1	Intoxication: Inhibiteurs calciques	T51.9	Effet toxique: Alcool, sans précision
T46.2	Intoxication: Autres antiarythmiques, non classés ailleurs	T52.0	Effet toxique: Produits dérivés du pétrole
T46.3	Intoxication: Vasodilatateurs coronariens, non classés ailleurs	T52.1	Effet toxique: Benzène
T46.4	Intoxication: Inhibiteurs de l'enzyme de conversion	T52.2	Effet toxique: Homologues du benzène
T46.5	Intoxication: Autres antihypertenseurs, non classés ailleurs	T52.3	Effet toxique: Glycols
T46.6	Intoxication: Antihyperlipidémiques et antiartériosclérosants	T52.4	Effet toxique: Cétones
T46.7	Intoxication: Vasodilatateurs périphériques	T52.8	Effet toxique: Autres solvants organiques
T46.8	Intoxication: Substances antivariqueuses, y compris les agents sclérosants	T52.9	Effet toxique: Solvant organique, sans précision
T46.9	Intoxication: Substances agissant essentiellement sur le système cardio-vasculaire, autres et sans précision	T53.0	Effet toxique: Tétrachlorure de carbone
T47.0	Intoxication: Inhibiteurs des récepteurs histaminiques H2	T53.1	Effet toxique: Chloroforme
T47.1	Intoxication: Autres antiacides et antisécrétoires gastriques	T53.2	Effet toxique: Trichloréthylène
T47.2	Intoxication: Laxatifs stimulants	T53.3	Effet toxique: Tétrachloréthylène
T47.3	Intoxication: Laxatifs salins et osmotiques	T53.4	Effet toxique: Dichlorométhane
T47.4	Intoxication: Autres laxatifs	T53.5	Effet toxique: Chlorofluorocarbures
T47.5	Intoxication: Médicaments facilitant la digestion	T53.6	Effet toxique: Autres dérivés halogénés d'hydrocarbures aliphatiques
T47.6	Intoxication: Antidiarrhéiques	T53.7	Effet toxique: Autres dérivés halogénés d'hydrocarbures aromatiques
T47.7	Intoxication: Emétiques	T53.9	Effet toxique: Dérivé halogéné d'hydrocarbures aliphatiques et aromatiques, sans précision
T47.8	Intoxication: Autres substances agissant essentiellement sur le tractus gastro-intestinal	T54.0	Effet toxique: Phénol et homologues du phénol
T47.9	Intoxication: Substance agissant essentiellement sur le tractus gastro-intestinal, sans précision	T54.1	Effet toxique: Autres composés organiques corrosifs
T48.0	Intoxication: Ocytociques	T54.2	Effet toxique: Acides corrosifs et substances similaires
T48.1	Intoxication: Myorelaxants (muscles striés) [bloquants neuro-musculaires]	T54.3	Effet toxique: Alcalis corrosifs et substances similaires
T48.2	Intoxication: Substances agissant essentiellement sur les muscles, autres et sans précision	T54.9	Effet toxique: Substance corrosive, sans précision
T48.3	Intoxication: Antitussifs	T55	Effet toxique de savons et détergents
T48.4	Intoxication: Expectorants	T56.0	Effet toxique: Plomb et ses composés
T48.5	Intoxication: Médicaments contre le coryza [rhume banal]	T56.1	Effet toxique: Mercure et ses composés
T48.6	Intoxication: Antiasthmatiques, non classés ailleurs	T56.2	Effet toxique: Chrome et ses composés
		T56.3	Effet toxique: Cadmium et ses composés
		T56.4	Effet toxique: Cuivre et ses composés
		T56.5	Effet toxique: Zinc et ses composés
		T56.6	Effet toxique: Etain et ses composés
		T56.7	Effet toxique: Béryllium et ses composés
		T56.8	Effet toxique: Autres métaux
		T56.9	Effet toxique: Métal, sans précision
		T57.0	Effet toxique: Arsenic et ses composés

T57.1	Effet toxique: Phosphore et ses composés	T82.1	Complication mécanique d'un appareil cardiaque électronique
T57.2	Effet toxique: Manganèse et ses composés	T82.2	Complication mécanique d'un pontage coronarien et d'une greffe valvulaire cardiaque
T57.3	Effet toxique: Cyanure d'hydrogène	T82.3	Complication mécanique d'autres greffes vasculaires
T57.8	Effet toxique: Autres substances non organiques précisées	T82.4	Complication mécanique d'un cathéter vasculaire de dialyse
T57.9	Effet toxique: Substance non organique, sans précision	T82.5	Complication mécanique d'autres prothèses et implants cardiaques et vasculaires
T58	Effet toxique du monoxyde de carbone	T82.6	Infection et réaction inflammatoire dues à une prothèse valvulaire cardiaque
T59.0	Effet toxique: Oxydes d'azote	T82.7	Infection et réaction inflammatoire dues à d'autres prothèses, implants et greffes cardiaques et vasculaires
T59.1	Effet toxique: Dioxyde de soufre	T82.8	Autres complications de prothèses, implants et greffes cardiaques et vasculaires
T59.2	Effet toxique: Formaldéhyde	T82.9	Complication d'une prothèse, d'un implant et d'une greffe cardiaques et vasculaires, sans précision
T59.3	Effet toxique: Gaz lacrymogène	T83.0	Complication mécanique d'une sonde urinaire (à demeure)
T59.4	Effet toxique: Chlore gazeux	T83.1	Complication mécanique d'autres prothèses et implants urinaires
T59.5	Effet toxique: Fluor (gaz) et fluorure d'hydrogène	T83.2	Complication mécanique d'une greffe d'organe urinaire
T59.6	Effet toxique: Sulfure d'hydrogène	T83.4	Complication mécanique d'autres prothèses, implants et greffes de l'appareil génital
T59.7	Effet toxique: Dioxyde de carbone	T83.5	Infection et réaction inflammatoire dues à une prothèse, un implant et une greffe de l'appareil urinaire
T59.8	Effet toxique: Autres émanations, gaz et fumées précisés	T83.6	Infection et réaction inflammatoire dues à une prothèse, un implant et une greffe de l'appareil génital
T59.9	Effet toxique: Emanation, gaz et fumée, sans précision	T83.8	Autres complications de prothèses, implants et greffes de l'appareil génito-urinaire
T60.0	Effet toxique: Insecticides organo-phosphorés et carbamates	T83.9	Complication d'une prothèse, d'un implant et d'une greffe de l'appareil génito-urinaire, sans précision
T60.1	Effet toxique: Insecticides halogénés	T84.0	Complication mécanique d'une prothèse articulaire interne
T60.2	Effet toxique: Autres insecticides	T84.1	Complication mécanique d'un appareil de fixation interne d'os d'un membre
T60.3	Effet toxique: Herbicides et fongicides	T84.2	Complication mécanique d'un appareil de fixation interne d'autres os
T60.4	Effet toxique: Rodenticides	T84.3	Complication mécanique d'autres appareils, implants et greffes des os
T60.8	Effet toxique: Autres pesticides	T84.4	Complication mécanique d'autres appareils, implants et greffes orthopédiques internes
T60.9	Effet toxique: Pesticide, sans précision	T84.5	Infection et réaction inflammatoire dues à une prothèse articulaire interne
T63.0	Effet toxique: Venin de serpent	T84.6	Infection et réaction inflammatoire dues à un appareil de fixation interne [toute localisation]
T63.1	Effet toxique: Venin d'autres reptiles	T84.7	Infection et réaction inflammatoire dues à d'autres prothèses, implants et greffes orthopédiques internes
T63.2	Effet toxique: Venin de scorpion	T84.8	Autres complications de prothèses, implants et greffes orthopédiques internes
T63.3	Effet toxique: Venin d'araignée	T84.9	Complication d'une prothèse, d'un implant et d'une greffe orthopédiques internes, sans précision
T63.4	Effet toxique: Venin d'autres arthropodes	T85.0	Complication mécanique d'un shunt ventriculaire intracrânien (communication)
T63.5	Effet toxique d'un contact avec des poissons	T85.1	Complication mécanique de l'implantation d'un stimulateur électronique du système nerveux
T63.6	Effet toxique d'un contact avec d'autres animaux marins	T85.2	Complication mécanique d'une lentille intra-oculaire
T63.8	Effet toxique d'un contact avec d'autres animaux venimeux	T85.3	Complication mécanique d'autres prothèses, implants et greffes oculaires
T63.9	Effet toxique d'un contact avec un animal venimeux, sans précision	T85.4	Complication mécanique d'une prothèse et d'un implant mammaires
T64	Effet toxique de l'aflatoxine et d'autres mycotoxines contaminant des aliments	T85.5	Complication mécanique de prothèses, implants et greffes gastro-intestinaux
T65.0	Effet toxique: Cyanures	T85.6	Complication mécanique d'autres prothèses, implants et greffes internes précisés
T65.1	Effet toxique: Strychnine et ses sels	T85.71	Infection et réaction inflammatoire due à un cathéter de dialyse péritonéale
T65.2	Effet toxique: Tabac et nicotine	T85.72	Infection et réaction inflammatoire dues à des prothèses, implants et greffes internes du système nerveux
T65.3	Effet toxique: Dérivés aminés et nitroaminés du benzène et de ses homologues	T85.73	Infection et réaction inflammatoire dues à une prothèse ou un implant mammaire
T65.4	Effet toxique: Sulfure de carbone	T85.78	Infection et réaction inflammatoire due à d'autres prothèses, implants et greffes internes
T65.5	Effet toxique: Nitroglycérine et autres acides et esters nitriques	T85.81	Autres complications dues à des prothèses, implants et greffes internes du système nerveux
T65.6	Effet toxique: Peintures et teintures, non classées ailleurs		
T65.8	Effets toxiques d'autres substances précisées		
T65.9	Effet toxique d'une substance, sans précision		
T67.0	Coup de chaleur et insolation		
T67.1	Syncope due à la chaleur		
T71	Asphyxie		
T73.1	Effets de la soif		
T75.4	Effets du courant électrique		
T79.0	Embolie gazeuse (traumatique)		
T79.1	Embolie graisseuse (traumatique)		
T79.60	Ischémie traumatique des muscles du membre supérieur		
T79.61	Ischémie traumatique des muscles de la cuisse et de la hanche		
T79.62	Ischémie traumatique des muscles de la jambe		
T79.63	Ischémie traumatique des muscles du pied		
T79.68	Ischémie traumatique des muscles d'autre localisation		
T79.69	Ischémie traumatique des muscles de localisation non précisée		
T79.7	Empysème sous-cutané d'origine traumatique		
T80.0	Embolie gazeuse consécutive à une injection thérapeutique, une perfusion et une transfusion		
T80.3	Réaction d'incompatibilité ABO		
T80.4	Réaction d'incompatibilité Rh		
T81.3	Désunion d'une plaie opératoire, non classée ailleurs		
T81.5	Corps étranger laissé accidentellement dans une cavité corporelle ou une plaie opératoire à la suite d'un acte à visée diagnostique et thérapeutique		
T81.6	Réaction aiguë à une substance étrangère laissée accidentellement au cours d'un acte à visée diagnostique et thérapeutique		
T82.0	Complication mécanique d'une prothèse valvulaire cardiaque		

MDC 15 Nouveau-nés: Problème grave chez le nouveau-né: définitions

T85.82	Fibrose capsulaire du sein due à une prothèse ou un implant mammaire	T86.50	Troubles circulatoires d'une greffe de peau
T85.83	Autres complications dues à une prothèse ou un implant mammaire	T86.51	Nécrose d'une greffe de peau
T85.88	Autres complications dues à des prothèses, implants et greffes internes non classées ailleurs	T86.52	Rejet/perte d'une greffe de peau
T85.9	Complication d'une prothèse, d'un implant et d'une greffe internes, sans précision	T86.59	Autre trouble fonctionnel, échec et rejet non précisé d'une greffe de peau
T86.10	Détérioration fonctionnelle aiguë d'une greffe de rein	T86.81	Echec et rejet d'autres organes et tissus greffés: Greffe de poumon
T86.11	Détérioration fonctionnelle chronique d'une greffe de rein	T86.82	Echec et rejet d'autres organes et tissus greffés: Greffe de pancréas
T86.12	Reprise retardée de la fonction de la greffe	T86.88	Echec et rejet d'autres organes et tissus greffés: Autres organes ou tissus greffés
T86.19	Trouble fonctionnel, échec et rejet d'une greffe de rein, autre et non précisé	T86.9	Echec et rejet d'un organe et d'un tissu greffés non précisés
T86.2	Echec et rejet d'une greffe de cœur	T88.1	Autres complications consécutives à vaccination, non classées ailleurs
T86.3	Echec et rejet d'une greffe cœur-poumon	T88.3	Hyperthermie maligne due à une anesthésie
T86.40	Détérioration fonctionnelle aiguë d'une greffe de foie	Z90.3	Absence acquise de partie d'estomac
T86.41	Détérioration fonctionnelle chronique d'une greffe de foie		
T86.49	Autre trouble fonctionnel, échec et rejet non précisé d'une greffe de foie		

# **MDC 15**

Nouveau-nés

Plusieurs problèmes graves  
chez le nouveau-né









## Plusieurs problèmes graves chez le nouveau-né

Plusieurs problèmes graves chez le nouveau-né

### Plusieurs problèmes graves chez le nouveau-né

Au moins deux diagnostics dans le tableau MSPNG-1

#### diagnostic MSPNG-1

A01.0	Fièvre typhoïde	A16.7	Primo-infection tuberculeuse de l'appareil respiratoire, sans mention de confirmation bactériologique, par biologie moléculaire ou histologique
A01.1	Paratyphoïde A	A16.9	Tuberculose de l'appareil respiratoire sans précision, sans mention de confirmation bactériologique, par biologie moléculaire ou histologique
A01.2	Paratyphoïde B	A17.0	Méningite tuberculeuse {G01}
A01.3	Paratyphoïde C	A17.1	Tuberculome méningé {G07}
A01.4	Paratyphoïde, sans précision	A17.8	Autres formes de tuberculose du système nerveux
A02.0	Entérite à Salmonella	A17.9	Tuberculose du système nerveux, sans précision {G99.8}
A02.1	Septicémie à Salmonella	A18.5	Tuberculose de l'œil
A02.2	Infection localisée à Salmonella	A26.0	Erysipéloïde cutanée
A02.8	Autres infections précisées à Salmonella	A26.7	Septicémie à Erysipelothrix
A02.9	Infection à Salmonella, sans précision	A26.8	Autres formes d'erysipéloïde
A03.0	Shigellose à Shigella dysenteriae	A26.9	Erysipéloïde, sans précision
A03.1	Shigellose à Shigella flexneri	A27.0	Leptospirose ictéro-hémorragique [Maladie de Weil]
A03.2	Shigellose à Shigella boydii	A27.8	Autres formes de leptospirose
A03.3	Shigellose à Shigella sonnei	A27.9	Leptospirose, sans précision
A03.8	Autres shigelloses	A28.0	Pasteurellose
A03.9	Shigellose, sans précision	A28.1	Maladie des griffes du chat
A04.0	Infection entéropathogène à Escherichia coli	A28.2	Yersiniose extra-intestinale
A04.1	Infection entérotoxigène à Escherichia coli	A28.8	Autres anthroponoses bactériennes précisées, non classées ailleurs
A04.2	Infection entéro-invasive à Escherichia coli	A28.9	Anthroponose bactérienne, sans précision
A04.3	Infection entéro-hémorragique à Escherichia coli	A32.0	Listériose cutanée
A04.4	Autres infections intestinales à Escherichia coli	A32.1	Méningite et méningo-encéphalite listériennes
A04.5	Entérite à Campylobacter	A32.7	Septicémie listérienne
A04.6	Entérite à Yersinia enterocolitica	A32.8	Autres formes de listériose
A04.70	Entérocolite à Clostridium difficile sans mégacolon, sans autres complications au niveau des organes	A32.9	Listériose, sans précision
A04.71	Entérocolite à Clostridium difficile sans mégacolon, avec d'autres complications au niveau des organes	A33	Tétanos néonatal
A04.72	Entérocolite à Clostridium difficile avec mégacolon, sans autres complications organiques	A35	Autres formes de tétanos
A04.73	Entérocolite à Clostridium difficile avec mégacolon, avec d'autres complications organiques	A37.0	Coqueluche à Bordetella pertussis
A04.79	Entérocolite à Clostridium difficile, sans précision	A37.1	Coqueluche à Bordetella parapertussis
A04.8	Autres infections intestinales bactériennes précisées	A37.8	Coqueluche due à d'autres espèces de Bordetella
A05.0	Intoxication alimentaire à staphylocoques	A37.9	Coqueluche, sans précision
A05.1	Botulisme	A39.0	Méningite à méningocoques {G01}
A05.2	Intoxication alimentaire à Clostridium perfringens [Clostridium welchii]	A39.1	Syndrome de Waterhouse-Friderichsen {E35.1}
A05.3	Intoxication alimentaire à Vibrio parahaemolyticus	A39.2	Méningococcémie aiguë
A08.1	Gastro-entéropathie aiguë à l'agent de Norwalk	A39.3	Méningococcémie chronique
A08.5	Autres infections intestinales précisées	A39.4	Méningococcémie, sans précision
A09.0	Autres gastro-entérites et colites non précisées d'origine infectieuse	A39.5	Cardite à méningocoques
A15.0	Tuberculose pulmonaire, confirmée par examen microscopique de l'expectoration, avec ou sans culture ou par procédé de biologie moléculaire	A40.0	Septicémie à streptocoques, groupe A
A15.1	Tuberculose pulmonaire, confirmée par culture seulement	A40.1	Septicémie à streptocoques, groupe B
A15.2	Tuberculose pulmonaire, avec confirmation histologique	A40.2	Septicémie à streptocoques, groupe D
A15.3	Tuberculose pulmonaire, avec confirmation, moyen autre et non précisé	A40.3	Septicémie à Streptococcus pneumoniae
A15.7	Primo-infection tuberculeuse de l'appareil respiratoire, avec confirmation bactériologique, par biologie moléculaire ou histologique	A40.8	Autres septicémies à streptocoques
A15.9	Tuberculose de l'appareil respiratoire sans précision, avec confirmation bactériologique, par biologie moléculaire et histologique	A40.9	Septicémie à streptocoques, sans précision
A16.0	Tuberculose pulmonaire, sans confirmation bactériologique, par biologie moléculaire ou histologique	A41.0	Septicémie à staphylocoques dorés
A16.1	Tuberculose pulmonaire, sans examen bactériologique, par biologie moléculaire et histologique	A41.1	Septicémie à d'autres staphylocoques précisés
A16.2	Tuberculose pulmonaire, sans mention de confirmation bactériologique, par biologie moléculaire ou histologique	A41.2	Septicémie à staphylocoques non précisés
		A41.3	Septicémie à Haemophilus influenzae
		A41.4	Septicémie à micro-organismes anaérobies
		A41.51	Septicémie: escherichia coli [E. coli]
		A41.52	Septicémie: pseudomonas
		A41.58	Septicémie: autres micro-organismes Gram négatif
		A41.8	Autres septicémies précisées
		A46	Erysipèle
		A48.0	Gangrène gazeuse
		A48.1	Maladie des légionnaires avec pneumonie

A48.2	Maladie des légionnaires, sans signes pulmonaires [fièvre de Pontiac]	B20	Immunodéficience humaine virale [VIH], à l'origine de maladies infectieuses et parasitaires
A50.0	Syphilis congénitale précoce, symptomatique	B21	Immunodéficience humaine virale [VIH], à l'origine de tumeurs malignes
A50.1	Syphilis congénitale précoce, latente	B22	Immunodéficience humaine virale [VIH], à l'origine d'autres affections précisées
A50.2	Syphilis congénitale précoce, sans précision	B23.0	Syndrome d'infection aiguë par VIH
A50.3	Oculopathie syphilitique congénitale tardive	B23.8	Maladie par VIH à l'origine d'autres états précisés
A50.4	Syphilis congénitale nerveuse tardive [neuro-syphilis juvénile]	B24	Immunodéficience humaine virale [VIH], sans précision
A71.1	Phase active du trachome	B25.0	Pneumonie à cytomégalovirus {J17.1}
A74.8	Autres infections à Chlamydia précisées	B25.1	Hépatite à cytomégalovirus {K77.0}
A81.1	Panencéphalite sclérosante subaiguë	B25.2	Pancréatite à cytomégalovirus {K87.1}
A86	Encéphalite virale, sans précision	B25.80	Infection à cytomégalovirus de l'appareil digestif
A87.0	Méningite à entérovirus {G02.0}	B25.88	Autres infections à cytomégalovirus
A89	Infection virale du système nerveux central, sans précision	B25.9	Maladie à cytomégalovirus, sans précision
A96.0	Fièvre hémorragique de Junin	B26.0	Orchite ourlienne {N51.1}
A96.1	Fièvre hémorragique de Machupo	B26.1	Méningite ourlienne {G02.0}
A96.2	Fièvre de Lassa	B26.2	Encéphalite ourlienne {G05.1}
A96.8	Autres fièvres hémorragiques à arénavirus	B26.3	Pancréatite ourlienne {K87.1}
A96.9	Fièvre hémorragique à arénavirus, sans précision	B26.8	Oreillons avec autres complications
A98.3	Maladie de Marburg	B27.0	Mononucléose due à herpès virus gamma
A98.5	Fièvre hémorragique avec syndrome rénal	B27.1	Mononucléose à cytomégalovirus
B00.0	Eczéma herpétique	B27.8	Autres mononucléoses infectieuses
B00.1	Dermite vésiculaire due au virus de l'herpès	B27.9	Mononucléose infectieuse, sans précision
B00.2	Gingivo-stomatite et pharyngo-amygdalite due au virus de l'herpès	B30.1	Conjonctivite due à un adénovirus {H13.1}
B00.3	Méningite due au virus de l'herpès {G02.0}	B30.3	Conjonctivite hémorragique aiguë épidémique (entérovirale) {H13.1}
B00.4	Encéphalite due au virus de l'herpès {G05.1}	B33.2	Cardite virale
B00.5	Affections oculaires dues au virus de l'herpès	B34.0	Infection adénovirale, siège non précisé
B00.7	Maladie disséminée due au virus de l'herpès	B37.1	Candidose pulmonaire
B00.8	Autres formes d'infection due au virus de l'herpès	B37.2	Candidose de la peau et des ongles
B00.9	Infection due au virus de l'herpès, sans précision	B37.4	Candidose d'autres localisations uro-génitales
B01.0	Méningite varicelleuse {G02.0}	B37.5	Méningite à Candida {G02.1}
B01.1	Encéphalite varicelleuse {G05.1}	B37.6	Endocardite à Candida {I39.8}
B01.2	Pneumonie varicelleuse {J17.1}	B37.81	Œsophagite à Candida
B01.8	Varicelle avec autres complications	B38.0	Coccidioïdomycose pulmonaire aiguë
B01.9	Varicelle sans complication	B38.1	Coccidioïdomycose pulmonaire chronique
B02.0	Encéphalite zostérienne {G05.1}	B38.2	Coccidioïdomycose pulmonaire, sans précision
B02.1	Méningite zostérienne {G02.0}	B38.3	Coccidioïdomycose cutanée
B02.2	Zona accompagné d'autres manifestations neurologiques	B38.4	Méningite à coccidioïdomycose {G02.1}
B02.3	Zona ophtalmique	B38.7	Coccidioïdomycose disséminée
B02.7	Zona disséminé	B38.8	Autres formes de coccidioïdomycose
B02.8	Zona avec autres complications	B39.0	Histoplasmose pulmonaire aiguë à Histoplasma capsulatum
B02.9	Zona sans complication	B39.1	Histoplasmose pulmonaire chronique à Histoplasma capsulatum
B05.0	Rougeole compliquée d'une encéphalite {G05.1}	B39.2	Histoplasmose pulmonaire à Histoplasma capsulatum, sans précision
B05.1	Rougeole compliquée d'une méningite {G02.0}	B40.0	Blastomycose pulmonaire aiguë
B05.2	Rougeole compliquée d'une pneumonie {J17.1}	B40.1	Blastomycose pulmonaire chronique
B05.3	Rougeole compliquée d'une otite moyenne {H67.1}	B40.2	Blastomycose pulmonaire, sans précision
B05.4	Rougeole avec complications intestinales	B40.3	Blastomycose cutanée
B05.8	Rougeole avec autres complications	B40.7	Blastomycose disséminée
B06.0	Rubéole avec complications neurologiques	B40.8	Autres formes de blastomycose
B06.8	Rubéole avec autres complications	B40.9	Blastomycose, sans précision
B08.5	Pharyngite vésiculaire due à un entérovirus	B41.0	Paracoccidioïdomycose pulmonaire
B15.0	Hépatite A avec coma hépatique	B41.7	Paracoccidioïdomycose disséminée
B15.9	Hépatite A sans coma hépatique	B41.8	Autres formes de paracoccidioïdomycose
B16.0	Hépatite aiguë B avec agent delta, avec coma hépatique	B41.9	Paracoccidioïdomycose, sans précision
B16.1	Hépatite aiguë B avec agent delta, sans coma hépatique	B44.0	Aspergillose pulmonaire invasive
B16.2	Hépatite aiguë B sans agent delta, avec coma hépatique	B44.1	Autres aspergilloses pulmonaires
B16.9	Hépatite aiguë B, sans agent delta et sans coma hépatique	B44.2	Aspergillose amygdalienne
B17.0	(Sur)infection aiguë par agent delta d'un sujet porteur de l'hépatite B	B44.7	Aspergillose disséminée
B17.1	Hépatite aiguë C	B44.8	Autres formes d'aspergillose
B17.2	Hépatite aiguë E	B44.9	Aspergillose, sans précision
B17.8	Autres hépatites virales aiguës précisées	B45.0	Cryptococcose pulmonaire
B17.9	Hépatite virale aiguë, sans précision	B45.1	Cryptococcose cérébrale
B18.0	Hépatite virale chronique B avec agent delta	B45.2	Cryptococcose cutanée
B18.1	Hépatite virale chronique B sans agent delta	B45.3	Cryptococcose osseuse
B18.2	Hépatite virale chronique C	B45.7	Cryptococcose disséminée
B18.8	Autres hépatites virales chroniques	B45.8	Autres formes de cryptococcose
B18.9	Hépatite virale chronique, sans précision	B45.9	Cryptococcose, sans précision
B19.0	Hépatite virale, sans précision, avec coma hépatique		
B19.9	Hépatite virale, sans précision, sans coma hépatique		



B46.0	Mucormycose pulmonaire	C06.2	Tumeur maligne: Région rétromolaire
B46.1	Mucormycose rhinocérébrale	C06.8	Tumeur maligne: Lésion à localisations contiguës de la bouche, parties autres et non préciséesC
B46.2	Mucormycose gastro-intestinale		
B46.3	Mucormycose cutanée	C06.9	Tumeur maligne: Bouche, sans précision
B46.4	Mucormycose disséminée	C07	Tumeur maligne de la glande parotide
B46.5	Mucormycose, sans précision	C08.0	Tumeur maligne: Glande sous-mandibulaire
B46.8	Autres zygomycoses	C08.1	Tumeur maligne: Glande sublinguale
B46.9	Zygomycose, sans précision	C08.8	Tumeur maligne: Lésion à localisations contiguës des glandes salivaires principales
B47.0	Eumycétome		
B47.1	Actinomycétome	C08.9	Tumeur maligne: Glande salivaire principale, sans précision
B48.2	Allescheriase	C09.0	Tumeur maligne: Fosse amygdalienne
B48.7	Mycoses opportunistes	C09.1	Tumeur maligne: Pilier de l'amygdale (antérieur) (postérieur)
B50.0	Paludisme à Plasmodium falciparum avec complications cérébrales	C09.8	Tumeur maligne: Lésion à localisations contiguës de l'amygdale
B50.8	Autres formes sévères et compliquées de paludisme à Plasmodium falciparum	C10.0	Tumeur maligne: Sillon glosso-épiglottique
B50.9	Paludisme à Plasmodium falciparum, sans précision	C10.1	Tumeur maligne: Face antérieure de l'épiglotte
B51.0	Paludisme à Plasmodium vivax, avec rupture de la rate	C10.2	Tumeur maligne: Paroi latérale de l'oropharynx
B51.8	Paludisme à Plasmodium vivax, avec autres complications	C10.3	Tumeur maligne: Paroi postérieure de l'oropharynx
B51.9	Paludisme à Plasmodium vivax, sans complication	C10.4	Tumeur maligne: Fente branchiale
B52.0	Paludisme à Plasmodium malariae, avec atteinte rénale	C10.8	Tumeur maligne: Lésion à localisations contiguës de l'oropharynx
B52.8	Paludisme à Plasmodium malariae, avec autres complications	C10.9	Tumeur maligne: Oropharynx, sans précision
B52.9	Paludisme à Plasmodium malariae, sans complication	C11.0	Tumeur maligne: Paroi supérieure du rhinopharynx
B53.0	Paludisme à Plasmodium ovale	C11.1	Tumeur maligne: Paroi postérieure du rhinopharynx
B53.1	Paludisme à plasmodies simiennes	C11.2	Tumeur maligne: Paroi latérale du rhinopharynx
B53.8	Autres paludismes, confirmés par examen parasitologique, non classés ailleurs	C11.3	Tumeur maligne: Paroi antérieure du rhinopharynx
B54	Paludisme, sans précision	C11.8	Tumeur maligne: Lésion à localisations contiguës de rhinopharynx
B58.0	Oculopathie à Toxoplasma	C11.9	Tumeur maligne: Rhinopharynx, sans précision
B58.1	Hépatite à Toxoplasma {K77.0}	C12	Tumeur maligne du sinus piriforme
B58.2	Méningo-encéphalite à Toxoplasma {G05.2}	C13.0	Tumeur maligne: Région rétro-cricoïdienne
B58.3	Toxoplasmose pulmonaire {J17.3}	C13.1	Tumeur maligne: Repli ary-épiglottique, versant hypopharyngé
B58.8	Toxoplasmose avec atteinte d'autres organes	C13.2	Tumeur maligne: Paroi postérieure de l'hypopharynx
B58.9	Toxoplasmose, sans précision	C13.8	Tumeur maligne: Lésion à localisations contiguës de l'hypopharynx
B59	Pneumocystose {J17.3}	C13.9	Tumeur maligne: Hypopharynx, sans précision
B97.0	Adénovirus, cause de maladies classées dans d'autres chapitres	C14.0	Tumeur maligne: Pharynx, sans précision
B97.1	Entérovirus, cause de maladies classées dans d'autres chapitres	C14.2	Tumeur maligne: Anneau de Waldeyer
C00.0	Tumeur maligne: Lèvre supérieure, bord libre	C14.8	Tumeur maligne: Lésion à localisations contiguës de la lèvre, de la cavité buccale et du pharynx
C00.1	Tumeur maligne: Lèvre inférieure, bord libre	C15.0	Tumeur maligne: Œsophage cervical
C00.2	Tumeur maligne: Lèvre, sans précision, bord libre	C15.1	Tumeur maligne: Œsophage thoracique
C00.3	Tumeur maligne: Lèvre supérieure, face interne	C15.2	Tumeur maligne: Œsophage abdominal
C00.4	Tumeur maligne: Lèvre inférieure, face interne	C15.3	Tumeur maligne: Tiers supérieur de l'œsophage
C00.5	Tumeur maligne: Lèvre, sans précision, face interne	C15.4	Tumeur maligne: Tiers moyen de l'œsophage
C00.6	Tumeur maligne: Commissure des lèvres	C15.5	Tumeur maligne: Tiers inférieur de l'œsophage
C00.8	Tumeur maligne: Lésion à localisations contiguës de la lèvre	C15.8	Tumeur maligne: Lésion à localisations contiguës de l'œsophage
C00.9	Tumeur maligne: Lèvre, sans précision	C15.9	Tumeur maligne: Œsophage, sans précision
C01	Tumeur maligne de la base de la langue	C16.0	Tumeur maligne: Cardia
C02.0	Tumeur maligne: Face dorsale de la langue	C16.1	Tumeur maligne: Fundus
C02.1	Tumeur maligne: Pointe et bords latéraux de la langue	C16.2	Tumeur maligne: Corps de l'estomac
C02.2	Tumeur maligne: Face inférieure de la langue	C16.3	Tumeur maligne: Antre pylorique
C02.3	Tumeur maligne: Deux tiers antérieurs de la langue, sans précision	C16.4	Tumeur maligne: Pylore
C02.8	Tumeur maligne: Lésion à localisations contiguës de la langue	C16.5	Tumeur maligne: Petite courbure de l'estomac, sans précision
C02.9	Tumeur maligne: Langue, sans précision	C16.6	Tumeur maligne: Grande courbure de l'estomac, sans précision
C03.0	Tumeur maligne: Gencive supérieure	C16.8	Tumeur maligne: Lésion à localisations contiguës de l'estomac
C03.1	Tumeur maligne: Gencive inférieure	C16.9	Tumeur maligne: Estomac, sans précision
C03.9	Tumeur maligne: Gencive, sans précision	C17.0	Tumeur maligne: Duodénum
C04.0	Tumeur maligne: Plancher antérieur de la bouche	C17.1	Tumeur maligne: Jéjunum
C04.1	Tumeur maligne: Plancher latéral de la bouche	C17.2	Tumeur maligne: Iléon
C04.8	Tumeur maligne: Lésion à localisations contiguës du plancher de la bouche	C17.3	Tumeur maligne: Diverticule de Meckel
C04.9	Tumeur maligne: Plancher de la bouche, sans précision	C17.8	Tumeur maligne: Lésion à localisations contiguës de l'intestin grêle
C05.0	Tumeur maligne: Voûte palatine	C17.9	Tumeur maligne: Intestin grêle, sans précision
C05.1	Tumeur maligne: Voile du palais	C18.0	Tumeur maligne: Cæcum
C05.2	Tumeur maligne: Lnette	C18.1	Tumeur maligne: Appendice
C05.8	Tumeur maligne: Lésion à localisations contiguës du palais	C18.2	Tumeur maligne: Côlon ascendant
C05.9	Tumeur maligne: Palais, sans précision	C18.3	Tumeur maligne: Angle droit du côlon [hepatica]
C06.0	Tumeur maligne: Muqueuse de la joue	C18.4	Tumeur maligne: Côlon transverse
C06.1	Tumeur maligne: Vestibule de la bouche	C18.5	Tumeur maligne: Angle gauche du côlon [splénique]
		C18.6	Tumeur maligne: Côlon descendant

C18.7	Tumeur maligne: Côlon sigmoïde	C39.9	Tumeur maligne: sièges mal définis de l'appareil respiratoire
C18.8	Tumeur maligne: Lésion à localisations contiguës du côlon	C40.0	Tumeur maligne: Omoplate et os longs du membre supérieur
C18.9	Tumeur maligne: Côlon, sans précision	C40.1	Tumeur maligne: Os courts du membre supérieur
C19	Tumeur maligne de la jonction recto-sigmoïdienne	C40.2	Tumeur maligne: Os longs du membre inférieur
C20	Tumeur maligne du rectum	C40.3	Tumeur maligne: Os courts du membre inférieur
C21.0	Tumeur maligne: Anus, sans précision	C40.8	Tumeur maligne: Lésion à localisations contiguës des os et du cartilage articulaire des membres
C21.1	Tumeur maligne: Canal anal	C40.9	Tumeur maligne: Os et cartilage articulaire d'un membre, sans précision
C21.2	Tumeur maligne: Zone cloacale	C41.1	Tumeur maligne: Mandibule
C21.8	Tumeur maligne: Lésion à localisations contiguës du rectum, de l'anus et du canal anal	C41.2	Tumeur maligne: Rachis
C22.0	Carcinome hépatocellulaire	C41.30	Tumeur maligne des os et du cartilage articulaire: côtes
C22.1	Carcinome du canal biliaire intrahépatique	C41.31	Tumeur maligne des os et du cartilage articulaire: sternum
C22.2	Hépatoblastome	C41.32	Tumeur maligne des os et du cartilage articulaire: clavicule
C22.3	Angiosarcome du foie	C41.4	Tumeur maligne: Pelvis
C22.4	Autres sarcomes du foie	C41.8	Tumeur maligne: Lésion à localisations contiguës des os et du cartilage articulaire
C22.7	Autres carcinomes du foie précisés	C41.9	Tumeur maligne: Os et cartilage articulaire, sans précision
C22.9	Tumeur maligne: Foie, sans précision	C43.0	Mélanome malin de la lèvre
C23	Tumeur maligne de la vésicule biliaire	C43.1	Mélanome malin de la paupière, y compris le canthus
C24.0	Tumeur maligne: Canal biliaire extra-hépatique	C43.2	Mélanome malin de l'oreille et du conduit auditif externe
C24.1	Tumeur maligne: Ampoule de Vater	C43.3	Mélanome malin de la face, parties autres et non précisées
C24.8	Tumeur maligne: Lésion à localisations contiguës des voies biliaires	C43.4	Mélanome malin du cuir chevelu et du cou
C24.9	Tumeur maligne: Voies biliaires, sans précision	C43.5	Mélanome malin du tronc
C25.0	Tumeur maligne: Tête du pancréas	C43.6	Mélanome malin du membre supérieur, y compris l'épaule
C25.1	Tumeur maligne: Corps du pancréas	C43.7	Mélanome malin du membre inférieur, y compris la hanche
C25.2	Tumeur maligne: Queue du pancréas	C43.8	Lésion à localisations contiguës d'un mélanome malin de la peau
C25.3	Tumeur maligne: Canal pancréatique	C43.9	Mélanome malin de la peau, sans précision
C25.4	Tumeur maligne: Pancréas endocrine	C44.0	Tumeur maligne: Face cutanée de la lèvre
C25.7	Tumeur maligne: Autres parties du pancréas	C44.1	Tumeur maligne: Peau de la paupière, y compris le canthus
C25.8	Tumeur maligne: Lésion à localisations contiguës du pancréas	C44.2	Tumeur maligne: Peau de l'oreille et du conduit auditif externe
C25.9	Tumeur maligne: Pancréas, sans précision	C44.3	Tumeur maligne: Peau de la face, parties autres et non précisées
C26.0	Tumeur maligne: Tractus intestinal, partie non précisée	C44.4	Tumeur maligne: Peau du cuir chevelu et du cou
C26.1	Tumeur maligne: Rate	C44.5	Tumeur maligne: Peau du tronc
C26.8	Tumeur maligne: Lésion à localisations contiguës de l'appareil digestif	C44.6	Tumeur maligne: Peau du membre supérieur, y compris l'épaule
C26.9	Tumeur maligne: Sièges mal définis de l'appareil digestif	C44.7	Tumeur maligne: Peau du membre inférieur, y compris la hanche
C30.0	Tumeur maligne: Fosses nasales	C44.8	Tumeur maligne: Lésion à localisations contiguës de la peau
C30.1	Tumeur maligne: Oreille moyenne	C44.9	Tumeur maligne de la peau, sans précision
C31.0	Tumeur maligne: Sinus maxillaire	C45.0	Mésotéliome de la plèvre
C31.1	Tumeur maligne: Sinus ethmoïdal	C45.1	Mésotéliome du péritoine
C31.2	Tumeur maligne: Sinus frontal	C45.2	Mésotéliome du péricarde
C31.3	Tumeur maligne: Sinus sphénoïdal	C45.7	Mésotéliome d'autres sièges
C31.8	Tumeur maligne: Lésion à localisations contiguës des sinus de la face	C45.9	Mésotéliome, sans précision
C31.9	Tumeur maligne: Sinus de la face, sans précision	C47.0	Tumeur maligne: Nerfs périphériques de la tête, de la face et du cou
C32.0	Tumeur maligne: Glotte	C47.1	Tumeur maligne: Nerfs périphériques du membre supérieur, y compris l'épaule
C32.1	Tumeur maligne: Etage sus-glottique	C47.2	Tumeur maligne: Nerfs périphériques du membre inférieur, y compris la hanche
C32.2	Tumeur maligne: Etage sous-glottique	C47.3	Tumeur maligne: Nerfs périphériques du thorax
C32.3	Tumeur maligne: Cartilage laryngé	C47.4	Tumeur maligne: Nerfs périphériques de l'abdomen
C32.8	Tumeur maligne: Lésion à localisations contiguës du larynx	C47.5	Tumeur maligne: Nerfs périphériques du pelvis
C32.9	Tumeur maligne: Larynx, sans précision	C47.6	Tumeur maligne: Nerfs périphériques du tronc, sans précision
C33	Tumeur maligne de la trachée	C47.8	Tumeur maligne: Lésion à localisations contiguës des nerfs périphériques et du système nerveux autonome
C34.0	Tumeur maligne: Bronche souche	C47.9	Tumeur maligne: Nerfs périphériques et système nerveux autonome, sans précision
C34.1	Tumeur maligne: Lobe supérieur, bronches ou poumon	C48.0	Tumeur maligne: Rétropéritoine
C34.2	Tumeur maligne: Lobe moyen, bronches ou poumon	C48.1	Tumeur maligne: Parties précisées du péritoine
C34.3	Tumeur maligne: Lobe inférieur, bronches ou poumon	C48.2	Tumeur maligne: Péritoine, sans précision
C34.8	Tumeur maligne: Lésion à localisations contiguës des bronches et du poumon	C48.8	Tumeur maligne: Lésion à localisations contiguës du rétropéritoine et du péritoine
C34.9	Tumeur maligne: Bronche ou poumon, sans précision	C49.0	Tumeur maligne: Tissu conjonctif et autres tissus mous de la tête, de la face et du cou
C37	Tumeur maligne du thymus	C49.1	Tumeur maligne: Tissu conjonctif et autres tissus mous du membre supérieur, y compris l'épaule
C38.0	Tumeur maligne: Cœur	C49.2	Tumeur maligne: Tissu conjonctif et autres tissus mous du membre inférieur, y compris la hanche
C38.1	Tumeur maligne: Médiastin antérieur		
C38.2	Tumeur maligne: Médiastin postérieur		
C38.3	Tumeur maligne: Médiastin, partie non précisée		
C38.4	Tumeur maligne: Plèvre		
C38.8	Tumeur maligne: Lésion à localisations contiguës du cœur, du médiastin et de la plèvre		
C39.0	Tumeur maligne: Voies respiratoires supérieures, partie non précisée		
C39.8	Tumeur maligne: Lésion à localisations contiguës des organes respiratoires et intrathoraciques		

C49.3	Tumeur maligne: Tissu conjonctif et autres tissus mous du thorax	C67.4	Tumeur maligne: Paroi postérieure de la vessie
C49.4	Tumeur maligne: Tissu conjonctif et autres tissus mous de l'abdomen	C67.5	Tumeur maligne: Col vésical
C49.5	Tumeur maligne: Tissu conjonctif et autres tissus mous du pelvis	C67.6	Tumeur maligne: Orifice urétéral
C49.6	Tumeur maligne: Tissu conjonctif et autres tissus mous du tronc, sans précision	C67.7	Tumeur maligne: Ouraque
C49.8	Tumeur maligne: Lésion à localisations contiguës du tissu conjonctif et des autres tissus mous	C67.8	Tumeur maligne: Lésion à localisations contiguës de la vessie
C49.9	Tumeur maligne: Tissu conjonctif et autres tissus mous, sans précision	C67.9	Tumeur maligne: Vessie, sans précision
C50.0	Tumeur maligne: Mamelon et aréole	C68.0	Tumeur maligne: Urètre
C50.1	Tumeur maligne: Partie centrale du sein	C68.1	Tumeur maligne: Glande urétrale
C50.2	Tumeur maligne: Quadrant supéro-interne du sein	C68.8	Tumeur maligne: Lésion à localisations contiguës des organes urinaires
C50.3	Tumeur maligne: Quadrant inféro-interne du sein	C68.9	Tumeur maligne: Organe urinaire, sans précision
C50.4	Tumeur maligne: Quadrant supéro-externe du sein	C69.0	Tumeur maligne: Conjonctive
C50.5	Tumeur maligne: Quadrant inféro-externe du sein	C69.1	Tumeur maligne: Cornée
C50.6	Tumeur maligne: Prolongement axillaire du sein	C69.2	Tumeur maligne: Rétine
C50.8	Tumeur maligne: Lésion à localisations contiguës du sein	C69.3	Tumeur maligne: Choroïde
C50.9	Tumeur maligne: Sein, sans précision	C69.4	Tumeur maligne: Corps ciliaire
C51.0	Tumeur maligne: Grande lèvre	C69.5	Tumeur maligne: Glande lacrymale et canal lacrymal
C51.1	Tumeur maligne: Petite lèvre	C69.6	Tumeur maligne: Orbite
C51.2	Tumeur maligne: Clitoris	C69.8	Tumeur maligne: Lésion à localisations contiguës de l'œil et de ses annexes
C51.8	Tumeur maligne: Lésion à localisations contiguës de la vulve	C69.9	Tumeur maligne: Œil, sans précision
C51.9	Tumeur maligne: Vulve, sans précision	C70.0	Tumeur maligne: Méninges cérébrales
C52	Tumeur maligne du vagin	C70.1	Tumeur maligne: Méninges rachidiennes
C53.0	Tumeur maligne: Endocol	C70.9	Tumeur maligne: Méninges, sans précision
C53.1	Tumeur maligne: Exocol	C71.0	Tumeur maligne: Encéphale, sauf lobes et ventricules
C53.8	Tumeur maligne: Lésion à localisations contiguës du col de l'utérus	C71.1	Tumeur maligne: Lobe frontal
C53.9	Tumeur maligne: Col de l'utérus, sans précision	C71.2	Tumeur maligne: Lobe temporal
C54.0	Tumeur maligne: Isthme de l'utérus	C71.3	Tumeur maligne: Lobe pariétal
C54.1	Tumeur maligne: Endomètre	C71.4	Tumeur maligne: Lobe occipital
C54.2	Tumeur maligne: Myomètre	C71.5	Tumeur maligne: Ventricule cérébral
C54.3	Tumeur maligne: Fond de l'utérus	C71.6	Tumeur maligne: Cervelet
C54.8	Tumeur maligne: Lésion à localisations contiguës du corps de l'utérus	C71.7	Tumeur maligne: Tronc cérébral
C54.9	Tumeur maligne: Corps de l'utérus, sans précision	C71.8	Tumeur maligne: Lésion à localisations contiguës de l'encéphale
C55	Tumeur maligne de l'utérus, partie non précisée	C71.9	Tumeur maligne: Encéphale, sans précision
C56	Tumeur maligne de l'ovaire	C72.0	Tumeur maligne: Moelle épinière
C57.0	Tumeur maligne: Trompe de Fallope	C72.1	Tumeur maligne: Queue de cheval
C57.1	Tumeur maligne: Ligament large	C72.2	Tumeur maligne: Nerf olfactif [Nerf crânien I]
C57.2	Tumeur maligne: Ligament rond	C72.3	Tumeur maligne: Nerf optique [Nerf crânien II]
C57.3	Tumeur maligne: Paramètre	C72.4	Tumeur maligne: Nerf auditif [Nerf crânien VIII]
C57.4	Tumeur maligne: Annexes de l'utérus, sans précision	C72.5	Tumeur maligne: Nerfs crâniens, autres et non précisés
C57.7	Tumeur maligne: Autres organes génitaux de la femme précisés	C72.8	Tumeur maligne: Lésion à localisations contiguës de l'encéphale et d'autres parties du système nerveux central
C57.8	Tumeur maligne: Lésion à localisations contiguës des organes génitaux de la femme	C72.9	Tumeur maligne: Système nerveux central, sans précision
C57.9	Tumeur maligne: Organe génital de la femme, sans précision	C73	Tumeur maligne de la thyroïde
C60.0	Tumeur maligne: Prépuce	C74.0	Tumeur maligne: Cortex de la surrénale
C60.1	Tumeur maligne: Gland	C74.1	Tumeur maligne: Médullosurrénale
C60.2	Tumeur maligne: Corps de la verge	C74.9	Tumeur maligne: Surrénale, sans précision
C60.8	Tumeur maligne: Lésion à localisations contiguës de la verge	C75.0	Tumeur maligne: Parathyroïde
C60.9	Tumeur maligne: Verge, sans précision	C75.1	Tumeur maligne: Hypophyse
C62.0	Tumeur maligne: Cryptorchidie	C75.2	Tumeur maligne: Tractus cranio-pharyngien
C62.1	Tumeur maligne: Testicule descendu	C75.3	Tumeur maligne: Epiphyse [glande pinéale]
C62.9	Tumeur maligne: Testicule, sans précision	C75.4	Tumeur maligne: Corpuscule carotidien
C63.0	Tumeur maligne: Epididyme	C75.5	Tumeur maligne: Glomus aortique et autres paraganglions
C63.1	Tumeur maligne: Cordon spermatique	C75.8	Tumeur maligne: Atteinte pluriglandulaire, sans précision
C63.2	Tumeur maligne: Scrotum	C75.9	Tumeur maligne: Glande endocrine, sans précision
C63.7	Tumeur maligne: Autres organes génitaux de l'homme précisés	C76.0	Tumeur maligne: Tête, face et cou
C63.8	Tumeur maligne: Lésion à localisations contiguës des organes génitaux de l'homme	C76.1	Tumeur maligne: Thorax
C63.9	Tumeur maligne: Organe génital de l'homme, sans précision	C76.2	Tumeur maligne: Abdomen
C64	Tumeur maligne du rein, à l'exception du bassinnet	C76.3	Tumeur maligne: Pelvis
C65	Tumeur maligne du bassinnet	C76.4	Tumeur maligne: Membre supérieur
C66	Tumeur maligne de l'uretère	C76.5	Tumeur maligne: Membre inférieur
C67.0	Tumeur maligne: Trigone de la vessie	C76.7	Tumeur maligne: Autres sièges mal définis
C67.1	Tumeur maligne: Dôme de la vessie	C76.8	Tumeur maligne: Lésion à localisations contiguës de sièges autres et mal définis
C67.2	Tumeur maligne: Paroi latérale de la vessie	C77.0	Tumeur maligne: Ganglions lymphatiques de la tête, de la face et du cou
C67.3	Tumeur maligne: Paroi antérieure de la vessie	C77.1	Tumeur maligne: Ganglions lymphatiques intrathoraciques
		C77.2	Tumeur maligne: Ganglions lymphatiques intra-abdominaux
		C77.3	Tumeur maligne: Ganglions lymphatiques de l'aisselle et du membre supérieur

C77.4	Tumeur maligne: Ganglions lymphatiques inguinaux et du membre inférieur	C86.2	Lymphome à cellules T de type entéropathique
C77.5	Tumeur maligne: Ganglions lymphatiques intrapelviens	C86.3	Lymphome sous-cutané à cellules T de type panniculite
C77.8	Tumeur maligne: Ganglions lymphatiques de sièges multiples	C86.4	Lymphome blastique à cellules NK
C77.9	Tumeur maligne: Ganglion lymphatique, sans précision	C86.5	Lymphome angio-immunoblastique à cellules T
C78.0	Tumeur maligne secondaire du poumon	C86.6	Syndrome lymphoprolifératif cutané primitif à cellules T, CD30 positif
C78.1	Tumeur maligne secondaire du médiastin	C88.00	Macroglobulinémie de Waldenström: Sans mention de rémission complète
C78.2	Tumeur maligne secondaire de la plèvre	C88.01	Macroglobulinémie de Waldenström: En rémission complète
C78.3	Tumeur maligne secondaire des organes respiratoires, autres et non précisés	C88.20	Autre maladie des chaînes lourdes: Sans mention de rémission complète
C78.4	Tumeur maligne secondaire de l'intestin grêle	C88.21	Autre maladie des chaînes lourdes: En rémission complète
C78.5	Tumeur maligne secondaire du gros intestin et du rectum	C88.30	Maladie immunoproliférative de l'intestin grêle: Sans mention de rémission complète
C78.6	Tumeur maligne secondaire du rétropéritoine et du péritoine	C88.31	Maladie immunoproliférative de l'intestin grêle: En rémission complète
C78.7	Tumeur maligne secondaire du foie et des voies biliaires intrahépatiques	C88.40	Lymphome extranodal de la zone marginale à cellules B, lymphome des tissus lymphoïdes associés aux muqueuses [lymphome MALT]: Sans mention de rémission complète
C78.8	Tumeur maligne secondaire des organes digestifs, autres et non précisés	C88.41	Lymphome extranodal de la zone marginale à cellules B, lymphome des tissus lymphoïdes associés aux muqueuses [lymphome MALT]: En rémission complète
C79.0	Tumeur maligne secondaire du rein et du bassin	C88.70	Autres maladies immunoprolifératives malignes: Sans mention de rémission complète
C79.1	Tumeur maligne secondaire de la vessie et des organes urinaires, autres et non précisés	C88.71	Autres maladies immunoprolifératives malignes: En rémission complète
C79.2	Tumeur maligne secondaire de la peau	C88.90	Maladie immunoproliférative maligne, sans précision: Sans mention de rémission complète
C79.3	Tumeur maligne secondaire du cerveau et des méninges cérébrales	C88.91	Maladie immunoproliférative maligne, sans précision: En rémission complète
C79.4	Tumeur maligne secondaire de parties du système nerveux, autres et non précisées	C90.00	Myélome multiple: Sans mention de rémission complète
C79.5	Tumeur maligne secondaire des os et de la moelle osseuse	C90.01	Myélome multiple: En rémission complète
C79.6	Tumeur maligne secondaire de l'ovaire	C90.10	Leucémie à plasmocytes: Sans mention de rémission complète
C79.7	Tumeur maligne secondaire de la glande surrénale	C90.11	Leucémie à plasmocytes: En rémission complète
C79.81	Tumeur maligne secondaire du sein	C90.20	Plasmocytome extramédullaire: Sans mention de rémission complète
C79.82	Tumeur maligne secondaire des organes génitaux	C90.21	Plasmocytome extramédullaire: En rémission complète
C79.83	Tumeur maligne secondaire du péricarde	C90.30	Plasmocytome solitaire: Sans mention de rémission complète
C79.84	Autres tumeurs malignes secondaires du cœur	C90.31	Plasmocytome solitaire: En rémission complète
C79.88	Autres tumeurs secondaires malignes d'autres localisations précisées	C91.00	Leucémie lymphoïde aiguë [LLA]: Sans mention de rémission complète
C81.0	Lymphome de Hodgkin nodulaire à prédominance lymphocytaire	C91.01	Leucémie lymphoïde aiguë [LLA]: En rémission complète
C81.1	Lymphome de Hodgkin (classique) avec sclérose nodulaire	C91.10	Leucémie lymphoïde chronique [LLC] à cellules B: Sans mention de rémission complète
C81.2	Lymphome de Hodgkin (classique) à cellularité mixte	C91.11	Leucémie lymphoïde chronique [LLC] à cellules B: En rémission complète
C81.3	Lymphome de Hodgkin (classique) à déplétion lymphocytaire	C91.30	Leucémie polymphocytaire à cellules B: Sans mention de rémission complète
C81.4	Lymphome de Hodgkin (classique) riche en lymphocytes	C91.31	Leucémie polymphocytaire à cellules B: En rémission complète
C81.7	Autres formes de lymphome de Hodgkin (classique)	C91.40	Leucémie à tricholeucocytes: Sans mention de rémission complète
C81.9	Lymphome de Hodgkin, sans précision	C91.41	Leucémie à tricholeucocytes: En rémission complète
C82.0	Lymphome folliculaire de grade I	C91.50	Lymphome/leucémie à cellules T de l'adulte (associé(e) au HTLV-1): Sans mention de rémission complète
C82.1	Lymphome folliculaire de grade II	C91.51	Lymphome/leucémie à cellules T de l'adulte (associé(e) au HTLV-1): En rémission complète
C82.2	Lymphome folliculaire de grade III, sans précision	C91.60	Leucémie polymphocytaire à cellules T: Sans mention de rémission complète
C82.3	Lymphome folliculaire de grade IIIa	C91.61	Leucémie polymphocytaire à cellules T: En rémission complète
C82.4	Lymphome folliculaire de grade IIIb	C91.70	Autres leucémies lymphoïdes: Sans mention de rémission complète
C82.5	Lymphome centrofolliculaire diffus	C91.71	Autres leucémies lymphoïdes: En rémission complète
C82.6	Lymphome centrofolliculaire cutané	C91.80	LLA-B à cellules matures de type Burkitt: Sans mention de rémission complète
C82.7	Autres formes de lymphome, folliculaire	C91.81	LLA-B à cellules matures de type Burkitt: En rémission complète
C82.9	Lymphome folliculaire, sans précision	C91.90	Leucémie lymphoïde, sans précision: Sans mention de rémission complète
C83.0	Lymphome à petites cellules B	C91.91	Leucémie lymphoïde, sans précision: En rémission complète
C83.1	Lymphome à cellules du manteau	C92.00	Leucémie myéloblastique aiguë [LMA]: Sans mention de rémission complète
C83.3	Lymphome diffus à grandes cellules B	C92.01	Leucémie myéloblastique aiguë [LMA]: En rémission complète
C83.5	Lymphome lymphoblastique		
C83.7	Lymphome de Burkitt		
C83.8	Autres lymphomes non folliculaires		
C83.9	Lymphome non folliculaire, sans précision		
C84.0	Mycosis fongoïde		
C84.1	Réticulose de Sézary		
C84.4	Lymphome périphérique à cellules T, non spécifié		
C84.5	Autres lymphomes à cellules T/NK matures		
C84.6	Lymphome anaplasique à grandes cellules, ALK positif		
C84.7	Lymphome anaplasique à grandes cellules, ALK négatif		
C84.8	Lymphome cutané à cellules T, sans précision		
C84.9	Lymphome à cellules T/NK matures, sans précision		
C85.1	Lymphomes à cellules B, sans précision		
C85.2	Lymphome médiastinal (thymique) à grandes cellules B		
C85.7	Autres types précisés de lymphome non hodgkinien		
C85.9	Lymphome non hodgkinien, non précisé		
C86.0	Lymphome extranodal à cellules T/NK, type nasal		
C86.1	Lymphome hépatosplénique à cellules T		



C92.10	Leucémie myéloïde chronique [LMC], BCR/ABL positive: Sans mention de rémission complète	C95.71	Autres leucémies à cellules non précisées: En rémission complète
C92.11	Leucémie myéloïde chronique [LMC], BCR/ABL positive: En rémission complète	C95.90	Leucémie, sans précision: Sans mention de rémission complète
C92.20	Leucémie myéloïde chronique atypique, BCR/ABL négative: Sans mention de rémission complète	C95.91	Leucémie, sans précision: En rémission complète
C92.21	Leucémie myéloïde chronique atypique, BCR/ABL négative: En rémission complète	C96.0	Histiocytose à cellules de Langerhans multifocale et multisystémique (disséminée) [Maladie d'Abt-Letterer-Siwe]
C92.30	Sarcome myéloïde: Sans mention de rémission complète	C96.2	Tumeur maligne à mastocytes
C92.31	Sarcome myéloïde: En rémission complète	C96.4	Sarcome à cellules dendritiques (cellules accessoires)
C92.40	Leucémie promyélocytaire aiguë: Sans mention de rémission complète	C96.7	Autres tumeurs malignes précisées des tissus lymphoïde, hématopoïétique et apparentés
C92.41	Leucémie promyélocytaire aiguë: En rémission complète	C96.8	Sarcome histiocytaire
C92.50	Leucémie myélomonocytaire aiguë: Sans mention de rémission complète	C96.9	Tumeur maligne des tissus lymphoïde, hématopoïétique et apparentés, sans précision
C92.51	Leucémie myélomonocytaire aiguë: En rémission complète	C97	Tumeurs malignes de sièges multiples indépendants (primitifs)
C92.60	Leucémie myéloïde aiguë avec anomalie 11q23: Sans mention de rémission complète	D10.0	Tumeur bénigne: Lèvre
C92.61	Leucémie myéloïde aiguë avec anomalie 11q23: En rémission complète	D10.1	Tumeur bénigne: Langue
C92.70	Autres leucémies myéloïdes: Sans mention de rémission complète	D10.2	Tumeur bénigne: Plancher de la bouche
C92.71	Autres leucémies myéloïdes: En rémission complète	D10.3	Tumeur bénigne: Parties de la bouche, autres et non précisées
C92.80	Leucémie myéloïde aiguë avec dysplasie multilinéaire: Sans mention de rémission complète	D10.5	Tumeur bénigne: Autres parties de l'oropharynx
C92.81	Leucémie myéloïde aiguë avec dysplasie multilinéaire: En rémission complète	D10.6	Tumeur bénigne: Rhinopharynx
C92.90	Leucémie myéloïde, sans précision: Sans mention de rémission complète	D10.7	Tumeur bénigne: Hypopharynx
C92.91	Leucémie myéloïde, sans précision: En rémission complète	D10.9	Tumeur bénigne: Pharynx, sans précision
C93.00	Leucémie monoblastique/monocytaire aiguë: Sans mention de rémission complète	D11.0	Tumeur bénigne: Glande parotide
C93.01	Leucémie monoblastique/monocytaire aiguë: En rémission complète	D11.7	Tumeur bénigne: Autres glandes salivaires principales
C93.10	Leucémie myélomonocytaire chronique: Sans mention de rémission complète	D11.9	Tumeur bénigne: Glande salivaire principale, sans précision
C93.11	Leucémie myélomonocytaire chronique: En rémission complète	D12.0	Tumeur bénigne: Cæcum
C93.30	Leucémie myélomonocytaire juvénile: Sans mention de rémission complète	D12.1	Tumeur bénigne: Appendice
C93.31	Leucémie myélomonocytaire juvénile: En rémission complète	D12.2	Tumeur bénigne: Côlon ascendant
C93.70	Autres leucémies monocytaires: Sans mention de rémission complète	D12.3	Tumeur bénigne: Côlon transverse
C93.71	Autres leucémies monocytaires: En rémission complète	D12.4	Tumeur bénigne: Côlon descendant
C93.90	Leucémie monocytaire, sans précision: Sans mention de rémission complète	D12.5	Tumeur bénigne: Côlon sigmoïde
C93.91	Leucémie monocytaire, sans précision: En rémission complète	D12.6	Tumeur bénigne: Côlon, sans précision
C94.00	Polyglobulie primitive aiguë et érythroleucose: Sans mention de rémission complète	D12.7	Tumeur bénigne: Jonction recto-sigmoïdienne
C94.01	Polyglobulie primitive aiguë et érythroleucose: En rémission complète	D12.8	Tumeur bénigne: Rectum
C94.20	Leucémie aiguë à mégacaryocytes: Sans mention de rémission complète	D12.9	Tumeur bénigne: Anus et canal anal
C94.21	Leucémie aiguë à mégacaryocytes: En rémission complète	D13.0	Tumeur bénigne: Œsophage
C94.30	Leucémie à mastocytes: Sans mention de rémission complète	D13.1	Tumeur bénigne: Estomac
C94.31	Leucémie à mastocytes: En rémission complète	D13.2	Tumeur bénigne: Duodénum
C94.40	Panmyélose aiguë avec myélofibrose: Sans mention de rémission complète	D13.3	Tumeur bénigne: Parties de l'intestin grêle, autres et non précisées
C94.41	Panmyélose aiguë avec myélofibrose: En rémission complète	D13.4	Tumeur bénigne: Foie
C94.60	Maladie myélodysplasique et myéloproliférative, non classifiable: Sans mention de rémission complète	D13.5	Tumeur bénigne: Voies biliaires extra-hépatiques et vésicule biliaire
C94.61	Maladie myélodysplasique et myéloproliférative, non classifiable: En rémission complète	D13.6	Tumeur bénigne: Pancréas
C94.70	Autres leucémies précisées: Sans mention de rémission complète	D13.7	Tumeur bénigne: Pancréas endocrine
C94.71	Autres leucémies précisées: En rémission complète	D13.9	Tumeur bénigne: Sièges mal définis de l'appareil digestif
C95.00	Leucémie aiguë à cellules non précisées: Sans mention de rémission complète	D14.0	Tumeur bénigne: Oreille moyenne, fosses nasales et sinus de la face
C95.01	Leucémie aiguë à cellules non précisées: En rémission complète	D14.1	Tumeur bénigne: Larynx
C95.70	Autres leucémies à cellules non précisées: Sans mention de rémission complète	D14.2	Tumeur bénigne: Trachée
		D14.3	Tumeur bénigne: Bronches et poumon
		D14.4	Tumeur bénigne: Appareil respiratoire, sans précision
		D15.0	Tumeur bénigne: Thymus
		D15.1	Tumeur bénigne: Cœur
		D15.2	Tumeur bénigne: Médiastin
		D15.7	Tumeur bénigne: Autres organes intrathoraciques précisés
		D15.9	Tumeur bénigne: Organe intrathoracique, sans précision
		D16.0	Tumeur bénigne: Omoplate et os longs du membre supérieur
		D16.1	Tumeur bénigne: Os courts du membre supérieur
		D16.2	Tumeur bénigne: Os longs du membre inférieur
		D16.3	Tumeur bénigne: Os courts du membre inférieur
		D16.41	Tumeur bénigne: Kraniofazial
		D16.42	Tumeur bénigne: Maxillofazial
		D16.5	Tumeur bénigne: Maxillaire inférieur
		D16.6	Tumeur bénigne: Rachis
		D16.70	Tumeur bénigne des os et du cartilage articulaire: côtes
		D16.71	Tumeur bénigne des os et du cartilage articulaire: sternum
		D16.72	Tumeur bénigne des os et du cartilage articulaire: clavicule
		D16.8	Tumeur bénigne: Bassin, sacrum et coccyx
		D16.9	Tumeur bénigne: Os et cartilage articulaire, sans précision
		D18.00	Hémangiome: Localisation non précisée

D18.10	Lymphangiome: Hygroma kystique cervical	D33.4	Tumeur bénigne: Moelle épinière
D18.11	Lymphangiome: Aisselle	D33.7	Tumeur bénigne: Autres parties précisées du système nerveux central
D18.12	Lymphangiome: Aine		
D18.13	Lymphangiome: Rétroperitoneal	D33.9	Tumeur bénigne: Système nerveux central, sans précision
D18.18	Lymphangiome: Autres localisations	D34	Tumeur bénigne de la thyroïde
D18.19	Lymphangiome: Localisation non précisée	D35.0	Tumeur bénigne: Surrénale
D19.0	Tumeur bénigne: Tissu mésothélial de la plèvre	D35.1	Tumeur bénigne: Parathyroïde
D19.1	Tumeur bénigne: Tissu mésothélial du péritoine	D35.2	Tumeur bénigne: Hypophyse
D19.7	Tumeur bénigne: Tissu mésothélial d'autres sièges	D35.3	Tumeur bénigne: Canal crano-pharyngien
D19.9	Tumeur bénigne: Tissu mésothélial, sans précision	D35.4	Tumeur bénigne: Epiphyse [glande pinéale]
D20.0	Tumeur bénigne: Rétropéritoine	D35.5	Tumeur bénigne: Corpuscule carotidien
D20.1	Tumeur bénigne: Péritoine	D35.6	Tumeur bénigne: Glomus aortique et autres paraganglions
D21.0	Tumeur bénigne: Tissu conjonctif et autres tissus mous de la tête, de la face et du cou	D35.7	Tumeur bénigne: Autres glandes endocrines précisées
D21.1	Tumeur bénigne: Tissu conjonctif et autres tissus mous du membre supérieur, y compris l'épaule	D35.8	Tumeur bénigne: Atteinte pluriglandulaire
D21.2	Tumeur bénigne: Tissu conjonctif et autres tissus mous du membre inférieur, y compris la hanche	D35.9	Tumeur bénigne: Glande endocrine, sans précision
D21.3	Tumeur bénigne: Tissu conjonctif et autres tissus mous du thorax	D36.0	Tumeur bénigne: Ganglions lymphatiques
D21.4	Tumeur bénigne: Tissu conjonctif et autres tissus mous de l'abdomen	D36.1	Tumeur bénigne: Nerfs périphériques et du système nerveux autonome
D21.5	Tumeur bénigne: Tissu conjonctif et autres tissus mous du bassin	D36.7	Tumeur bénigne: Autres sièges précisés
D21.6	Tumeur bénigne: Tissu conjonctif et autres tissus mous du tronc, sans précision	D36.9	Tumeur bénigne de siège non précisé
D21.9	Tumeur bénigne: Tissu conjonctif et autres tissus mous, sans précision	D37.0	Tumeurs à évolution imprévisible ou inconnue: Lèvre, cavité buccale et pharynx
D24	Tumeur bénigne du sein	D37.1	Tumeurs à évolution imprévisible ou inconnue: Estomac
D25.0	Léiomyome sous-muqueux de l'utérus	D37.2	Tumeurs à évolution imprévisible ou inconnue: Intestin grêle
D25.1	Léiomyome intramural de l'utérus	D37.3	Tumeurs à évolution imprévisible ou inconnue: Appendice
D25.2	Léiomyome sous-séreux de l'utérus	D37.4	Tumeurs à évolution imprévisible ou inconnue: Côlon
D25.9	Léiomyome de l'utérus, sans précision	D37.5	Tumeurs à évolution imprévisible ou inconnue: Rectum
D26.0	Tumeur bénigne: Col de l'utérus	D37.6	Tumeurs à évolution imprévisible ou inconnue: Foie, vésicule et voies biliaires
D26.1	Tumeur bénigne: Corps de l'utérus	D37.70	Tumeur de la cavité buccale et des organes digestifs à évolution imprévisible ou inconnue: Pancréas
D26.9	Tumeur bénigne: Utérus, sans précision	D37.78	Tumeur de la cavité buccale et des organes digestifs à évolution imprévisible ou inconnue: Autres organes digestifs
D27	Tumeur bénigne de l'ovaire	D37.9	Tumeurs à évolution imprévisible ou inconnue: Appareil digestif, sans précision
D28.0	Tumeur bénigne: Vulve	D38.0	Tumeurs à évolution imprévisible ou inconnue: Larynx
D28.1	Tumeur bénigne: Vagin	D38.1	Tumeurs à évolution imprévisible ou inconnue: Trachée, bronches et poumon
D28.2	Tumeur bénigne: Trompe et ligaments de l'utérus	D38.2	Tumeurs à évolution imprévisible ou inconnue: Plèvre
D28.7	Tumeur bénigne: Autres organes génitaux de la femme précisés	D38.3	Tumeurs à évolution imprévisible ou inconnue: Médiastin
D28.9	Tumeur bénigne: Organe génital de la femme, sans précision	D38.4	Tumeurs à évolution imprévisible ou inconnue: Thymus
D29.0	Tumeur bénigne: Verge	D38.5	Tumeurs à évolution imprévisible ou inconnue: Autres organes respiratoires
D29.1	Tumeur bénigne: Prostate	D38.6	Tumeurs à évolution imprévisible ou inconnue: Appareil respiratoire, sans précision
D29.2	Tumeur bénigne: Testicule	D39.0	Tumeurs à évolution imprévisible ou inconnue: Utérus
D29.3	Tumeur bénigne: Epididyme	D39.1	Tumeurs à évolution imprévisible ou inconnue: Ovaire
D29.4	Tumeur bénigne: Scrotum	D39.2	Tumeurs à évolution imprévisible ou inconnue: Placenta
D29.7	Tumeur bénigne: Autres organes génitaux de l'homme	D39.7	Tumeurs à évolution imprévisible ou inconnue: Autres organes génitaux de la femme
D29.9	Tumeur bénigne: Organe génital de l'homme, sans précision	D39.9	Tumeurs à évolution imprévisible ou inconnue: Organe génital de la femme, sans précision
D30.0	Tumeur bénigne: Rein	D40.0	Tumeurs à évolution imprévisible ou inconnue: Prostate
D30.1	Tumeur bénigne: Bassinet rénal	D40.1	Tumeurs à évolution imprévisible ou inconnue: Testicule
D30.2	Tumeur bénigne: Uretère	D40.7	Tumeurs à évolution imprévisible ou inconnue: Autres organes génitaux de l'homme
D30.3	Tumeur bénigne: Vessie	D40.9	Tumeurs à évolution imprévisible ou inconnue: Organe génital de l'homme, sans précision
D30.4	Tumeur bénigne: Urètre	D41.0	Tumeurs à évolution imprévisible ou inconnue: Rein
D30.7	Tumeur bénigne: Autres organes urinaires	D41.1	Tumeurs à évolution imprévisible ou inconnue: Bassinet
D30.9	Tumeur bénigne: Organe urinaire, sans précision	D41.2	Tumeurs à évolution imprévisible ou inconnue: Uretère
D31.0	Tumeur bénigne: Conjonctive	D41.3	Tumeurs à évolution imprévisible ou inconnue: Urètre
D31.1	Tumeur bénigne: Cornée	D41.4	Tumeurs à évolution imprévisible ou inconnue: Vessie
D31.2	Tumeur bénigne: Rétine	D41.7	Tumeurs à évolution imprévisible ou inconnue: Autres organes urinaires
D31.3	Tumeur bénigne: Choroïde	D41.9	Tumeurs à évolution imprévisible ou inconnue: Organe urinaire, sans précision
D31.4	Tumeur bénigne: Corps ciliaire	D42.0	Tumeurs à évolution imprévisible ou inconnue: Méninges cérébrales
D31.5	Tumeur bénigne: Glande lacrymale et canal lacrymal	D42.1	Tumeurs à évolution imprévisible ou inconnue: Méninges rachidiennes
D31.6	Tumeur bénigne: Orbite, sans précision		
D31.9	Tumeur bénigne: Œil, sans précision		
D32.0	Tumeur bénigne: Méninges cérébrales		
D32.1	Tumeur bénigne: Méninges rachidiennes		
D32.9	Tumeur bénigne: Méninges, sans précision		
D33.0	Tumeur bénigne: Encéphale, supratentorial		
D33.1	Tumeur bénigne: Encéphale, infratentorial		
D33.2	Tumeur bénigne: Encéphale, sans précision		
D33.3	Tumeur bénigne: Nerfs crâniens		



D42.9	Tumeurs à évolution imprévisible ou inconnue: Méninges, sans précision	D60.8	Autres aplasies médullaires [anémie aplastique] acquises pures
D43.0	Tumeurs à évolution imprévisible ou inconnue: Encéphale, supratentorial	D60.9	Aplasia médullaire [anémie aplastique] acquise pure, sans précision
D43.1	Tumeurs à évolution imprévisible ou inconnue: Encéphale, infratentorial	D61.0	Anémies aplastiques constitutionnelle
D43.2	Tumeurs à évolution imprévisible ou inconnue: Encéphale, sans précision	D61.01	Aplasia médullaire [anémie aplastique] médicamenteuse due à un traitement cytostatique
D43.3	Tumeurs à évolution imprévisible ou inconnue: Nerfs crâniens	D61.18	Autre aplasia médullaire [anémie aplastique] médicamenteuse
D43.4	Tumeurs à évolution imprévisible ou inconnue: Moelle épinière	D61.19	Aplasia médullaire [anémie aplastique] médicamenteuse, sans précision
D43.7	Tumeurs à évolution imprévisible ou inconnue: Autres parties du système nerveux central	D61.2	Anémies aplastiques due à d'autres agents externes
D43.9	Tumeurs à évolution imprévisible ou inconnue: Système nerveux central, sans précision	D61.3	Anémies aplastiques idiopathique
D44.0	Tumeurs à évolution imprévisible ou inconnue: Thyroïde	D61.8	Autres anémies aplastiques précisées
D44.1	Tumeurs à évolution imprévisible ou inconnue: Surrénale	D61.9	Anémies aplastiques, sans précision
D44.2	Tumeurs à évolution imprévisible ou inconnue: Parathyroïde	D64.0	Anémie sidéroblastique héréditaire
D44.3	Tumeurs à évolution imprévisible ou inconnue: Hypophyse	D64.1	Anémie sidéroblastique secondaire, due à une maladie
D44.4	Tumeurs à évolution imprévisible ou inconnue: Canal cranio-pharyngien	D64.2	Anémie sidéroblastique secondaire, due à des médicaments et des toxines
D44.5	Tumeurs à évolution imprévisible ou inconnue: Epiphyse [glande pinéale]	D64.3	Autres anémies sidéroblastiques
D44.6	Tumeurs à évolution imprévisible ou inconnue: Corpuscule carotidien	D66	Carence héréditaire en facteur VIII
D44.7	Tumeurs à évolution imprévisible ou inconnue: Glomus aortique et autres paraganglions	D67	Carence héréditaire en facteur IX
D44.9	Tumeurs à évolution imprévisible ou inconnue: Glande endocrine, sans précision	D68.00	Maladie de von Willebrand, héréditaire
D45	Polyglobulie essentielle	D68.01	Maladie de von Willebrand, acquise
D46.0	Anémie réfractaire non sidéroblastique, ainsi précisée	D68.09	Maladie de von Willebrand, sans précision
D46.1	Anémie réfractaire à sidéroblastes en couronne	D68.1	Carence héréditaire en facteur XI
D46.2	Anémie réfractaire avec excès de blastes [AREB]	D68.20	Carence héréditaire en facteur I
D46.4	Anémie réfractaire, non précisée	D68.21	Carence héréditaire en facteur II
D46.5	Anémie réfractaire avec dysplasie multilignée	D68.22	Carence héréditaire en facteur V
D46.6	Syndrome myélodysplasique avec délétion isolée du chromosome 5 [del(5q)]	D68.23	Carence héréditaire en facteur VII
D46.7	Autres syndromes myélodysplasiques	D68.24	Carence héréditaire en facteur X
D46.9	Syndrome myélodysplasique, sans précision	D68.25	Carence héréditaire en facteur XII
D47.0	Tumeurs à histiocytes et mastocytes à évolution imprévisible et inconnue	D68.26	Carence héréditaire en facteur XIII
D47.1	Maladie myéloproliférative chronique	D68.28	Carence héréditaire d'autres facteurs de coagulation
D47.2	Gammopathie monoclonale de signification indéterminée [GMSI]	D68.31	Troubles hémorragiques dus à l'augmentation d'anticorps anti-facteur VIII
D47.3	Thrombocythémie essentielle (hémorragique)	D68.32	Troubles hémorragiques dus à l'augmentation d'anticorps dirigés contre d'autres facteurs de coagulation
D47.4	Ostéomyélobiose	D68.33	Troubles hémorragiques dus aux coumarines (antagonistes de la vitamine K)
D47.5	Leucémie chronique à éosinophiles [syndrome hyperéosinophilique]	D68.34	Troubles hémorragiques dus aux héparines
D47.7	Autres tumeurs précisées des tissus lymphoïde, hématopoïétique et apparentés à évolution imprévisible ou inconnue	D68.35	Troubles hémorragiques dus à d'autres anticoagulants
D47.9	Tumeur des tissus lymphoïde, hématopoïétique et apparentés à évolution imprévisible ou inconnue, sans précision	D68.38	Autres troubles hémorragiques dus à l'augmentation d'autres anticorps non précisés
D48.0	Tumeurs à évolution imprévisible ou inconnue: Os et cartilage articulaire	D69.9	Affection hémorragique, sans précision
D48.1	Tumeurs à évolution imprévisible ou inconnue: Tissu conjonctif et autres tissus mous	D70.0	Agranulocytose et neutropénie congénitale
D48.2	Tumeurs à évolution imprévisible ou inconnue: Nerfs périphériques et du système nerveux autonome	D70.10	Agranulocytose et neutropénie dues à un médicament: phase critique de moins de 4 jours
D48.3	Tumeurs à évolution imprévisible ou inconnue: Rétropéritoine	D70.11	Agranulocytose et neutropénie: Phase critique de 10 à moins de 20 jours
D48.4	Tumeurs à évolution imprévisible ou inconnue: Péritoine	D70.12	Agranulocytose et neutropénie: Phase critique de 20 jours ou plus
D48.5	Tumeurs à évolution imprévisible ou inconnue: Peau	D70.13	Agranulocytose et neutropénie dues à un médicament: phase critique de 4 jours à moins de 7 jours
D48.6	Tumeurs à évolution imprévisible ou inconnue: Sein	D70.14	Agranulocytose et neutropénie dues à un médicament: phase critique de 7 jours à moins de 10 jours
D48.7	Tumeurs à évolution imprévisible ou inconnue: Autres sièges précisés	D70.18	Autres formes évolutives d'agranulocytose et neutropénie dues à un médicament
D48.9	Tumeur à évolution imprévisible ou inconnue, sans précision	D70.19	Agranulocytose et neutropénie dues à un médicament, non précisées
D55.0	Anémie due à une carence en glucose-6-phosphate déshydrogénase [G6PD]	D70.3	Autre agranulocytose
D55.1	Anémie due à d'autres anomalies du métabolisme du glutathion	D70.5	Neutropénie cyclique
D57.0	Anémie à hématies falciformes [anémie drépanocytaire] avec crises	D70.6	Autre neutropénie
D59.3	Syndrome hémolytique urémique	D70.7	Neutropénie, sans précision
D60.0	Aplasia médullaire [anémie aplastique] acquise pure, chronique	D80.0	Hypogammaglobulinémie héréditaire
D60.1	Aplasia médullaire [anémie aplastique] acquise pure, transitoire	D80.2	Déficit sélectif en immunoglobuline A [IgA]
		D80.3	Déficit sélectif en sous-classes d'immunoglobulines G [IgG]
		D80.4	Déficit sélectif en immunoglobuline M [IgM]
		D80.5	Déficit immunitaire avec augmentation de l'immunoglobuline M [IgM]
		D81.0	Déficit immunitaire combiné sévère [DICS] avec dysgénésie réticulaire

D81.1	Déficit immunitaire combiné sévère [DICS] avec nombre faible de cellules B et T	E70.9	Anomalies du métabolisme des acides aminés aromatiques, sans précision
D81.2	Déficit immunitaire combiné sévère [DICS] avec nombre faible ou normal de cellules B	E71.0	Maladie des urines à odeur de sirop d'érable
D81.3	Déficit en adénosine désaminase [ADA]	E71.1	Autres anomalies du métabolisme des acides aminés à chaîne ramifiée
D81.4	Syndrome de Nézélof	E71.2	Anomalie du métabolisme des acides aminés à chaîne ramifiée, sans précision
D81.5	Déficit en purine nucléoside phosphorylase [PNP]	E72.0	Anomalies du transport des acides aminés
D81.6	Déficit en complexe majeur d'histocompatibilité classe I	E72.1	Anomalies du métabolisme des acides aminés soufrés
D81.7	Déficit en complexe majeur d'histocompatibilité classe II	E72.2	Anomalies du cycle de l'uréogénèse
D81.8	Autres déficits immunitaires combinés	E72.3	Anomalies du métabolisme de la lysine et de l'hydroxylysine
D81.9	Déficit immunitaire combiné, sans précision	E72.4	Anomalies du métabolisme de l'ornithine
D82.0	Syndrome de Wiskott-Aldrich	E72.5	Anomalies du métabolisme de la glycine
D82.1	Syndrome de Di George	E72.8	Autres anomalies précisées du métabolisme des acides aminés
D83.0	Déficit immunitaire commun variable avec anomalies prédominantes du nombre et de la fonction des lymphocytes B	E72.9	Anomalie du métabolisme des acides aminés, sans précision
D83.1	Déficit immunitaire commun variable avec anomalies prédominantes des lymphocytes T immunorégulateurs	E74.0	Thésaurismose glyco-génique
D83.2	Déficit immunitaire commun variable avec autoanticorps anti-lymphocytes B ou T	E74.1	Anomalies du métabolisme du fructose
D83.8	Autres déficits immunitaires communs variables	E74.2	Anomalies du métabolisme du galactose
D83.9	Déficit immunitaire commun variable, sans précision	E76.0	Mucopolysaccharidose, type I
D89.0	Hypergammaglobulinémie polyclonale	E76.1	Mucopolysaccharidose, type II
D89.1	Cryoglobulinémie	E76.2	Autres mucopolysaccharidoses
E00.0	Syndrome d'insuffisance thyroïdienne congénitale de type neurologique	E76.3	Mucopolysaccharidose, sans précision
E00.1	Syndrome d'insuffisance thyroïdienne congénitale de type myxoédémateux	E76.8	Autres anomalies du métabolisme des glucosaminoglycanes
E00.2	Syndrome d'insuffisance thyroïdienne congénitale de type mixte	E76.9	Anomalie du métabolisme des glucosaminoglycanes, sans précision
E00.9	Syndrome d'insuffisance thyroïdienne congénitale, sans précision	E78.6	Déficit en lipoprotéines
E01.8	Autres affections thyroïdiennes et apparentées liées à une carence en iode	E78.9	Anomalie du métabolisme des lipoprotéines, sans précision
E02	Hypothyroïdie par carence inapparente en iode	E79.0	Hyperuricémie sans signes d'arthrite inflammatoire et de maladie tophacée
E03.0	Hypothyroïdie congénitale, avec goitre diffus	E79.1	Syndrome de Lesch-Nyhan
E03.1	Hypothyroïdie congénitale, sans goitre	E79.8	Autres anomalies du métabolisme de la purine et de la pyrimidine
E03.5	Coma myxoédémateux	E79.9	Anomalie du métabolisme de la purine et de la pyrimidine, sans précision
E06.0	Thyroidite aiguë	E80.0	Porphyrie érythropoïétique héréditaire
E06.4	Thyroidite médicamenteuse	E80.1	Porphyrie cutanée tardive
E07.1	Goitre dû à un trouble de l'hormonosynthèse	E80.2	Autres porphyries
E15	Coma hypoglycémique non diabétique	E80.6	Autres anomalies du métabolisme de la bilirubine
E20.0	Hypoparathyroïdie idiopathique	E83.0	Anomalies du métabolisme du cuivre
E20.8	Autres hypoparathyroïdies	E84.0	Fibrose kystique avec manifestations pulmonaires
E20.9	Hypoparathyroïdie, sans précision	E84.1	Fibrose kystique avec manifestations intestinales
E23.2	Diabète insipide	E84.80	Mucoviscidose à manifestation pulmonaire et intestinale
E25.00	Déficit en 21-hydroxylase [SAG de type 3], forme classique	E84.87	Mucoviscidose avec autres manifestations multiples
E25.01	Déficit en 21-hydroxylase [SAG de type 3], forme tardive	E84.88	Mucoviscidose avec autres manifestations
E25.08	Autres anomalies adrénogénitales congénitales liées à un déficit enzymatique	E84.9	Fibrose kystique, sans précision
E25.09	Anomalie adrénogénitale congénitale liée à un déficit enzymatique, sans précision	E88.1	Lipodystrophie, non classée ailleurs
E25.8	Autres anomalies génito-surréaliennes	E89.2	Hypoparathyroïdie après un acte à visée diagnostique et thérapeutique
E25.9	Anomalie génito-surréaliennne, sans précision	E89.6	Hypofonctionnement corticosurrénal (de la médullaire) après un acte à visée diagnostique et thérapeutique
E27.0	Autres hyperfonctionnements corticosurréaux	F02.4	Démence de la maladie due au virus de l'immunodéficience humaine [VIH] (B22)
E27.1	Insuffisance corticosurrénale primaire	F19.3	Troubles mentaux et du comportement liés à l'utilisation de drogues multiples et troubles liés à l'utilisation d'autres substances psycho-actives: Syndrome de sevrage
E27.2	Crise addisonienne	F82.0	Troubles spécifiques du développement de la motricité globale
E27.3	Insuffisance corticosurrénale médicamenteuse	F82.1	Troubles spécifiques du développement de la motricité fine et graphique
E27.4	Insuffisances corticosurréales, autres et sans précision	F82.2	Troubles spécifiques du développement de la motricité buccale
E27.5	Hyperfonctionnement de la médullosurrénale	F82.9	Troubles spécifiques du développement des fonctions motrices, sans précision
E27.8	Autres maladies précisées de la glande surrénale	F83	Troubles spécifiques mixtes du développement
E29.0	Hyperfonction testiculaire	G00.0	Méningite à Haemophilus influenzae
E32.1	Abcès du thymus	G00.1	Méningite à pneumocoques
E34.3	Insuffisance staturale, non classée ailleurs	G00.2	Méningite à streptocoques
E35.1	Anomalies de la glande surrénale au cours de maladies classées ailleurs	G00.3	Méningite à staphylocoques
E46	Malnutrition protéino-énergétique, sans précision	G00.8	Autres méningites bactériennes
E70.0	Phénylcétonurie classique	G00.9	Méningite bactérienne, sans précision
E70.1	Autres hyperphénylalaninémies	G01	Méningite au cours d'affections bactériennes classées ailleurs
E70.2	Anomalies du métabolisme de la tyrosine	G02.0	Méningite au cours d'infections virales classées ailleurs
E70.3	Albinisme	G02.1	Méningite au cours de mycoses classées ailleurs
E70.8	Autres anomalies du métabolisme des acides aminés aromatiques		

G02.8	Méningite au cours d'autres maladies infectieuses et parasitaires précisées classées ailleurs	G91.20	Hydrocéphalie à pression normale idiopathique
G03.0	Méningite à liquide clair	G91.21	Hydrocéphalie à pression normale secondaire
G03.1	Méningite chronique	G91.29	Hydrocéphalie à pression normale, non précisée
G03.2	Méningite récurrente bénigne [Mollaret]	G91.3	Hydrocéphalie post-traumatique, sans précision
G03.8	Méningite due à d'autres causes précisées	G91.8	Autres hydrocéphalies
G03.9	Méningite, sans précision	G91.9	Hydrocéphalie, sans précision
G05.0	Encéphalite, myélite et encéphalomyélite au cours d'infections bactériennes classées ailleurs	G94.0	Hydrocéphalie au cours de maladies infectieuses et parasitaires classées ailleurs {A00-B99}
G05.1	Encéphalite, myélite et encéphalomyélite au cours d'infections virales classées ailleurs	G94.1	Hydrocéphalie au cours de maladies tumorales {C00-D48}
G05.2	Encéphalite, myélite et encéphalomyélite au cours d'autres maladies infectieuses et parasitaires classées ailleurs	G94.2	Hydrocéphalie au cours d'autres maladies classées ailleurs
G05.8	Encéphalite, myélite et encéphalomyélite au cours d'autres affections classées ailleurs	G95.1	Myélopathies vasculaires
G06.0	Abcès et granulome intracrâniens	G95.2	Compression médullaire, sans précision
G06.1	Abcès et granulome intrarachidiens	G95.9	Affection de la moelle épinière, sans précision
G06.2	Abcès extra-dural et sous-dural, sans précision	G96.0	Ecoulement de liquide céphalorachidien
G07	Abcès et granulome intracrâniens et intrarachidiens au cours d'affections classées ailleurs	G97.0	Ecoulement de liquide céphalorachidien après rachicentèse
G08	Phlébite et thrombophlébite intracrâniennes et intrarachidiennes	H13.3	Pemphigoïde oculaire {L12.-}
G12.0	Amyotrophie spinale infantile, type I [Werdnig-Hoffman]	H16.8	Autres kératites
G12.1	Autres amyotrophies spinales héréditaires	H19.1	Kératite et kératoconjonctivite dues au virus de l'herpès {B00.5}
G12.8	Autres amyotrophies spinales et syndromes apparentés	H19.2	Kératite et kératoconjonctivite au cours d'autres maladies infectieuses et parasitaires classées ailleurs
G12.9	Amyotrophie spinale, sans précision	H32.0	Affections chorioretiniennes au cours de maladies infectieuses et parasitaires classées ailleurs
G40.1	Epilepsie et syndromes épileptiques symptomatiques définis par leur localisation ( focale, partielle) avec crises partielles simples	H58.0	Anomalies fonctionnelles de la pupille au cours de maladies classées ailleurs
G40.3	Epilepsie et syndromes épileptiques généralisés idiopathiques	H62.1	Otite externe au cours de maladies virales classées ailleurs
G51.0	Paralysie faciale	H66.0	Otite moyenne aiguë supprimée
G52.7	Affections de plusieurs nerfs crâniens	I12.00	Néphropathie hypertensive, avec insuffisance rénale: Sans mention de crise hypertensive
G53.1	Paralysie de plusieurs nerfs crâniens au cours de maladies infectieuses et parasitaires classées ailleurs {A00-B99}	I12.01	Néphropathie hypertensive, avec insuffisance rénale: Avec mention de crise hypertensive
G53.2	Paralysie de plusieurs nerfs crâniens au cours de sarcoïdose {D86.8}	I12.90	Néphropathie hypertensive, sans insuffisance rénale: Sans mention de crise hypertensive
G53.3	Paralysie de plusieurs nerfs crâniens au cours de maladies tumorales {C00-D48}	I12.91	Néphropathie hypertensive, sans insuffisance rénale: Avec mention de crise hypertensive
G54.1	Affections du plexus lombosacré	I15.00	Hypertension vasculo-rénale: Sans mention de crise hypertensive
G55.1	Compression des racines et des plexus nerveux au cours d'atteintes des disques intervertébraux {M50-M51}	I15.01	Hypertension vasculo-rénale: Avec mention de crise hypertensive
G55.2	Compression des racines et des plexus nerveux au cours de spondylarthroses {M47.-}	I15.10	Hypertension secondaire à d'autres atteintes rénales: Sans mention de crise hypertensive
G70.0	Myasthénie	I15.11	Hypertension secondaire à d'autres atteintes rénales: Avec mention de crise hypertensive
G70.2	Myasthénie congénitale et au cours du développement	I26.0	Embolie pulmonaire, avec mention de cœur pulmonaire aigu
G70.8	Autres affections neuro-musculaires précisées	I26.9	Embolie pulmonaire, sans mention de cœur pulmonaire aigu
G71.0	Dystrophie musculaire	I27.0	Hypertension pulmonaire primitive
G71.1	Affections myotoniques	I27.1	Cardiopathie due à cyphoscoliose
G71.2	Myopathies congénitales	I27.20	Hypertension pulmonaire en présence d'une thromboembolie chronique
G71.9	Affection musculaire primitive, sans précision	I27.28	Autres hypertensions pulmonaires secondaires précisées
G82.30	Tétraparésie et tétraplégie flasque: Paraplégie complète aiguë d'origine non traumatique	I27.8	Autres affections cardiopulmonaires précisées
G82.32	Tétraparésie et tétraplégie flasque: Paraplégie complète chronique	I27.9	Affection cardiopulmonaire, sans précision
G82.39	Tétraparésie et tétraplégie flasque: Non précisée	I30.0	Péricardite idiopathique aiguë non spécifique
G82.40	Tétraparésie et tétraplégie spastique: Paraplégie complète aiguë d'origine non traumatique	I30.1	Péricardite infectieuse
G82.42	Tétraparésie et tétraplégie spastique: Paraplégie complète chronique	I30.8	Autres formes de péricardite aiguë
G82.49	Tétraparésie et tétraplégie spastique: Non précisée	I30.9	Péricardite aiguë, sans précision
G82.50	Tétraparésie et tétraplégie, sans précision: Paraplégie complète aiguë d'origine non traumatique	I31.2	Hémopéricarde, non classé ailleurs
G82.52	Tétraparésie et tétraplégie, sans précision: Paraplégie complète chronique	I31.3	Epanchement péricardique (non inflammatoire)
G82.59	Tétraparésie et tétraplégie, sans précision: Non précisée	I31.8	Autres maladies précisées du péricarde
G83.0	Diparésie et diplégie des membres supérieurs	I31.9	Maladie du péricarde, sans précision
G83.1	Monoplégie d'un membre inférieur	I32.0	Péricardite au cours de maladies bactériennes classées ailleurs
G83.2	Monoparésie et monoplégie d'un membre supérieur	I32.1	Péricardite au cours d'autres maladies infectieuses et parasitaires classées ailleurs
G83.3	Monoparésie et monoplégie, sans précision	I32.8	Péricardite au cours d'autres maladies classées ailleurs
G83.40	Syndrome de la queue de cheval complet	I33.0	Endocardite infectieuse aiguë et subaiguë
G83.41	Syndrome de la queue de cheval incomplet	I33.9	Endocardite aiguë, sans précision
G83.49	Syndrome de la queue de cheval, non précisé	I37.0	Sténose de la valvule pulmonaire
G91.1	Hydrocéphalie obstructive (non communicante)	I39.0	Atteintes de la valvule mitrale au cours de maladies classées ailleurs
		I39.1	Atteintes de la valvule aortique au cours de maladies classées ailleurs

I39.2	Atteintes de la valvule tricuspide au cours de maladies classées ailleurs	I60.6	Hémorragie sous-arachnoïdienne d'autres artères intracrâniennes
I39.3	Atteintes de la valvule pulmonaire au cours de maladies classées ailleurs	I60.7	Hémorragie sous-arachnoïdienne d'une artère intracrânienne, sans précision
I39.4	Atteintes valvulaires multiples au cours de maladies classées ailleurs	I60.8	Autres hémorragies sous-arachnoïdiennes
I39.8	Endocardite, valvule non précisée, au cours de maladies classées ailleurs	I60.9	Hémorragie sous-arachnoïdienne, sans précision
I40.0	Myocardite infectieuse	I61.0	Hémorragie intracérébrale hémisphérique, sous-corticale
I40.9	Myocardite aiguë, sans précision	I61.1	Hémorragie intracérébrale hémisphérique, corticale
I41.0	Myocardite au cours de maladies bactériennes classées ailleurs	I61.2	Hémorragie intracérébrale hémisphérique, non précisée
I41.1	Myocardite au cours de maladies virales classées ailleurs	I61.3	Hémorragie intracérébrale du tronc cérébral
I41.2	Myocardite au cours d'autres maladies infectieuses et parasitaires classées ailleurs	I61.4	Hémorragie intracérébrale cérébelleuse
I41.8	Myocardite au cours d'autres maladies classées ailleurs	I61.5	Hémorragie intracérébrale intraventriculaire
I43.1	Myocardiopathie au cours de maladies métaboliques	I61.6	Hémorragie intracérébrale, localisations multiples
I43.2	Myocardiopathie au cours de maladies nutritionnelles	I61.8	Autres hémorragies intracérébrales
I44.0	Bloc auriculoventriculaire du premier degré	I61.9	Hémorragie intracérébrale, sans précision
I44.1	Bloc auriculoventriculaire du second degré	I62.00	Hémorragie sous-durale (aiguë) (non traumatique): Aiguë
I44.2	Bloc auriculoventriculaire complet	I62.01	Hémorragie sous-durale (aiguë) (non traumatique): Subaiguë
I44.3	Blocs auriculoventriculaires, autres et sans précision	I62.02	Hémorragie sous-durale (aiguë) (non traumatique): Chronique
I44.4	Bloc fasciculaire antérieur gauche	I62.09	Hémorragie sous-durale (aiguë) (non traumatique): Non précisée
I44.5	Bloc fasciculaire postérieur gauche	I62.1	Hémorragie extradurale non traumatique
I44.6	Blocs fasciculaires, autres et sans précision	I62.9	Hémorragie intracrânienne (non traumatique), sans précision
I44.7	Bloc de branche gauche, sans précision	I63.0	Infarctus cérébral dû à une thrombose des artères précérébrales
I45.0	Bloc fasciculaire droit	I63.1	Infarctus cérébral dû à une embolie des artères précérébrales
I45.1	Blocs de branche droit, autres et sans précision	I63.2	Infarctus cérébral dû à une occlusion ou sténose des artères précérébrales, de mécanisme non précisé
I45.2	Bloc bifasciculaire	I63.3	Infarctus cérébral dû à une thrombose des artères cérébrales
I45.3	Bloc trifasciculaire	I63.4	Infarctus cérébral dû à une embolie des artères cérébrales
I45.4	Bloc ventriculaire non spécifique	I63.5	Infarctus cérébral dû à une occlusion ou sténose des artères cérébrales, de mécanisme non précisé
I45.5	Autre bloc cardiaque précisé	I63.6	Infarctus cérébral dû à une thrombose veineuse cérébrale, non pyogène
I45.6	Syndrome de pré-excitation	I63.8	Autres infarctus cérébraux
I45.8	Autres troubles précisés de la conduction	I63.9	Infarctus cérébral, sans précision
I45.9	Trouble de la conduction, sans précision	I65.0	Occlusion et sténose de l'artère vertébrale
I46.0	Arrêt cardiaque réanimé avec succès	I65.1	Occlusion et sténose de l'artère basilaire
I46.1	Mort cardiaque subite, décrite ainsi	I65.2	Occlusion et sténose de l'artère carotide
I46.9	Arrêt cardiaque, sans précision	I65.3	Occlusion et sténose des artères précérébrales, multiples et bilatérales
I47.1	Tachycardie supraventriculaire	I65.8	Occlusion et sténose d'une autre artère précérébrale
I47.2	Tachycardie ventriculaire	I65.9	Occlusion et sténose d'une artère précérébrale, sans précision
I47.9	Tachycardie paroxystique, sans précision	I66.0	Occlusion et sténose de l'artère cérébrale moyenne
I48.0	Fibrillation auriculaire, paroxystique	I66.1	Occlusion et sténose de l'artère cérébrale antérieure
I48.1	Fibrillation auriculaire, persistante	I66.2	Occlusion et sténose de l'artère cérébrale postérieure
I48.2	Fibrillation auriculaire, permanente	I66.3	Occlusion et sténose des artères cérébelleuses
I48.3	Flutter auriculaire, typique	I66.4	Occlusion et sténose des artères cérébrales, multiples et bilatérales
I48.4	Flutter auriculaire, atypique	I66.8	Occlusion et sténose d'une autre artère cérébrale
I48.9	Fibrillation et flutter auriculaires, sans autre précision	I66.9	Occlusion et sténose d'une artère cérébrale, sans précision
I49.0	Fibrillation et flutter ventriculaires	I67.10	Anévrisme cérébral (acquis)
I50.00	Insuffisance ventriculaire droite primaire	I67.11	Fistule artérioveineuse cérébrale (acquise)
I50.01	Insuffisance ventriculaire droite secondaire	I67.6	Thrombose non pyogène du système veineux intracrânien
I50.11	Insuffisance ventriculaire gauche: Sans symptôme	I71.00	Dissection de l'aorte localisation non précisée, sans indication de rupture
I50.12	Insuffisance ventriculaire gauche: Avec symptôme en cas d'effort important	I71.01	Dissection de l'aorte thoracique, sans indication de rupture
I50.13	Insuffisance ventriculaire gauche: Avec symptôme en cas d'effort léger	I71.02	Dissection de l'aorte abdominale, sans indication de rupture
I50.14	Insuffisance ventriculaire gauche: Avec symptôme au repos	I71.03	Dissection de l'aorte thoracoabdominale, sans indication de rupture
I50.19	Insuffisance ventriculaire gauche: Non précisée	I71.04	Dissection de l'aorte localisation non précisée, avec rupture
I50.9	Insuffisance cardiaque, sans précision	I71.05	Dissection de l'aorte thoracique, avec rupture
I51.1	Rupture des cordages tendineux, non classée ailleurs	I71.06	Dissection de l'aorte abdominale, avec rupture
I51.2	Rupture du muscle papillaire, non classée ailleurs	I71.07	Dissection de l'aorte thoracoabdominale, avec rupture
I51.4	Myocardite, sans précision	I71.1	Anévrisme aortique thoracique, rompu
I51.5	Dégénérescence du myocarde	I71.2	Anévrisme aortique thoracique, sans mention de rupture
I51.6	Maladie cardio-vasculaire, sans précision	I71.3	Anévrisme aortique abdominal, rompu
I60.0	Hémorragie sous-arachnoïdienne de la bifurcation et du siphon carotidien	I71.4	Anévrisme aortique abdominal, sans mention de rupture
I60.1	Hémorragie sous-arachnoïdienne de l'artère cérébrale moyenne	I71.5	Anévrisme aortique thoraco-abdominal(e), rompu
I60.2	Hémorragie sous-arachnoïdienne de l'artère communicante antérieure	I71.6	Anévrisme aortique thoraco-abdominal(e), sans mention de rupture
I60.3	Hémorragie sous-arachnoïdienne de l'artère communicante postérieure	I71.8	Anévrisme aortique de localisation non précisée, rompu
I60.4	Hémorragie sous-arachnoïdienne de l'artère basilaire		
I60.5	Hémorragie sous-arachnoïdienne de l'artère vertébrale		

171.9	Anévrisme aortique de localisation non précisée, sans mention de rupture	J18.8	Autres pneumonies, micro-organisme non précisé
173.8	Autres maladies vasculaires périphériques précisées	J18.9	Pneumonies, sans précision
173.9	Maladie vasculaire périphérique, sans précision	J21.0	Bronchiolite aiguë due au virus respiratoire syncytial [VRS]
174.0	Embolie et thrombose de l'aorte abdominale	J21.1	Bronchiolite aiguë au Metapneumovirus humain
174.1	Embolie et thrombose de parties de l'aorte, autres et non précisées	J21.8	Bronchiolite aiguë due à d'autres micro-organismes précisés
174.2	Embolie et thrombose des artères des membres supérieurs	J21.9	Bronchiolite aiguë, sans précision
174.3	Embolie et thrombose des artères des membres inférieurs	J34.3	Hypertrophie des cornets du nez
174.4	Embolie et thrombose des artères distales, sans précision	J38.00	Paralysie des cordes vocales et du larynx: Non précisée
174.5	Embolie et thrombose de l'artère iliaque	J38.02	Paralysie des cordes vocales et du larynx: Unilatérale, totale
174.8	Embolie et thrombose d'autres artères	J38.03	Paralysie des cordes vocales et du larynx: Bilatérale, partielle
174.9	Embolie et thrombose d'artères non précisées	J38.6	Sténose du larynx
177.2	Rupture d'une artère	J38.7	Autres maladies du larynx
177.5	Nécrose d'une artère	J39.0	Abcès parapharyngé et rétropharyngé
179.0	Anévrisme de l'aorte au cours de maladies classées ailleurs	J69.0	Pneumonie due à des aliments et des vomissements
179.2	Angiopathie périphérique au cours de maladies classées ailleurs	J69.1	Pneumonie due à des huiles et des essences
180.1	Thrombose, phlébite et thrombophlébite de la veine fémorale	J69.8	Pneumonie due à d'autres substances solides et liquides
180.20	Thrombose, phlébite et thrombophlébite des veines pelviennes	J85.0	Gangrène et nécrose du poumon
180.28	Thrombose, phlébite et thrombophlébite d'autres vaisseaux profonds des membres inférieurs	J85.1	Abcès du poumon avec pneumonie
181	Thrombose de la veine porte	J85.2	Abcès du poumon sans pneumonie
182.0	Syndrome de Budd-Chiari	J85.3	Abcès du médiastin
182.2	Embolie et thrombose de la veine cave	J86.0	Pyothorax avec fistule
182.3	Embolie et thrombose de la veine rénale	J86.9	Pyothorax sans fistule
185.0	Varices œsophagiennes hémorragiques	J90	Epanchement pleural, non classé ailleurs
189.1	Lymphangite	J91	Epanchement pleural au cours de maladies classées ailleurs
189.8	Autres atteintes non infectieuses précisées des vaisseaux et des ganglions lymphatiques	J94.0	Epanchement chyleux
197.0	Syndrome post-cardiotomie	J94.2	Hémithorax
197.1	Autres troubles fonctionnels après chirurgie cardiaque	J94.8	Autres affections pleurales précisées
198.0	Syphilis cardio-vasculaire	J94.9	Affection pleurale, sans précision
198.1	Troubles cardio-vasculaires au cours d'autres maladies infectieuses et parasitaires classées ailleurs	J95.0	Fonctionnement défectueux d'une trachéotomie
J09	Grippe à virus d'influenza zoonotique ou pandémique identifié	J95.80	Pneumothorax iatrogène
J10.0	Grippe avec pneumonie, virus d'influenza saisonnière identifié	K07.8	Autres anomalies dento-faciales
J10.1	Grippe avec d'autres manifestations respiratoires, virus d'influenza saisonnière identifié	K22.2	Obstruction de l'œsophage
J10.8	Grippe avec d'autres manifestations, virus d'influenza saisonnière identifié	K22.3	Perforation de l'œsophage
J11.0	Grippe avec pneumonie, virus non identifié	K22.4	Dyskinésie de l'œsophage
J11.1	Grippe avec d'autres manifestations respiratoires, virus non identifié	K31.6	Fistule de l'estomac et du duodénum
J11.8	Grippe avec d'autres manifestations, virus non identifié	K35.2	Appendicite aiguë avec péritonite généralisée
J12.0	Pneumonie adénovirale	K35.30	Appendicite aiguë avec péritonite localisée sans perforation ni rupture
J12.1	Pneumonie due au virus respiratoire syncytial [VRS]	K35.31	Appendicite aiguë avec péritonite localisée avec perforation ou rupture
J12.2	Pneumonie due aux virus paragrippaux	K35.32	Appendicite aiguë avec abcès péritonéal
J12.3	Pneumonie due au Metapneumovirus humain	K35.8	Appendicite aiguë, sans précision
J12.8	Autres pneumonies virales	K37	Appendicite, sans précision
J12.9	Pneumonie virale, sans précision	K40.00	Hernie inguinale bilatérale, avec occlusion, sans gangrène: Non précisée comme hernie récidivante
J13	Pneumonie due à Streptococcus pneumoniae	K40.01	Hernie inguinale bilatérale, avec occlusion, sans gangrène: Hernie récidivante
J14	Pneumonie due à Haemophilus influenzae	K40.10	Hernie inguinale bilatérale, avec gangrène: Non précisée comme hernie récidivante
J15.0	Pneumonie due à Klebsiella pneumoniae	K40.11	Hernie inguinale bilatérale, avec gangrène: Hernie récidivante
J15.1	Pneumonie due à Pseudomonas	K40.30	Hernie inguinale, unilatérale ou sans précision, avec occlusion, sans gangrène: Non précisée comme hernie récidivante
J15.2	Pneumonie due à des staphylocoques	K40.31	Hernie inguinale, unilatérale ou sans précision, avec occlusion, sans gangrène: Hernie récidivante
J15.3	Pneumonie due à des streptocoques, groupe B	K40.40	Hernie inguinale, unilatérale ou sans précision, avec gangrène: Non précisée comme hernie récidivante
J15.4	Pneumonie due à d'autres streptocoques	K40.41	Hernie inguinale, unilatérale ou sans précision, avec gangrène: Hernie récidivante
J15.5	Pneumonie due à Escherichia coli	K41.0	Hernie crurale bilatérale, avec occlusion, sans gangrène
J15.6	Pneumonie due à d'autres bactéries à Gram négatif	K41.1	Hernie crurale bilatérale, avec gangrène
J15.7	Pneumonie due à Mycoplasma pneumoniae	K41.3	Hernie crurale, unilatérale ou sans précision, avec occlusion, sans gangrène
J15.8	Autres pneumonies bactériennes	K41.4	Hernie crurale, unilatérale ou sans précision, avec gangrène
J15.9	Pneumonie bactérienne, sans précision	K42.0	Hernie ombilicale avec occlusion, sans gangrène
J16.0	Pneumonie due à Chlamydia	K42.1	Hernie ombilicale, avec gangrène
J16.8	Pneumonie due à d'autres micro-organismes infectieux	K43.0	Hernie incisionnelle avec occlusion, sans gangrène
J17.0	Pneumonie au cours de maladies bactériennes classées ailleurs	K43.1	Hernie incisionnelle avec gangrène
J17.1	Pneumonie au cours de maladies virales classées ailleurs	K43.3	Hernie parastomale avec occlusion, sans gangrène
J17.2	Pneumonie au cours de mycoses	K43.4	Hernie parastomale, avec gangrène
J17.3	Pneumonie au cours de maladies parasitaires	K43.60	Hernie épigastrique avec occlusion, sans gangrène
J17.8	Pneumonie au cours d'autres maladies classées ailleurs		
J18.0	Bronchopneumonie, sans précision		
J18.1	Pneumonie lobaire, sans précision		

K43.68	Autres hernies de la paroi abdominale antérieure avec occlusion, sans gangrène	K76.2	Nécrose hémorragique centrale du foie
K43.69	Hernies de la paroi abdominale antérieure non précisées avec occlusion, sans gangrène	K76.3	Infarctus hépatique
K43.70	Hernie épigastrique avec gangrène	K76.4	Pélioïse hépatique
K43.78	Autres hernies de la paroi abdominale antérieure avec gangrène	K76.6	Hypertension portale
K43.79	Hernies de la paroi abdominale antérieure non précisées avec gangrène	K76.7	Syndrome hépato-rénal
K44.0	Hernie diaphragmatique avec occlusion, sans gangrène	K77.0	Atteintes hépatiques au cours de maladies infectieuses et parasitaires classées ailleurs
K44.1	Hernie diaphragmatique, avec gangrène	K77.11	Stade 1 de maladie aiguë du foie de rejet de greffe- contre-hôte {T86.01}
K45.1	Autres hernies abdominales précisées, avec gangrène	K77.12	Stade 2 de maladie aiguë du foie de rejet de greffe- contre-hôte {T86.02}
K46.1	Hernie abdominale non précisée, avec gangrène	K77.13	Stade 3 de maladie aiguë du foie de rejet de greffe- contre-hôte {T86.02}
K52.1	Gastro-entérite et colite toxiques	K77.14	Stade 4 de maladie aiguë du foie de rejet de greffe- contre-hôte {T86.02}
K55.0	Troubles vasculaires aigus de l'intestin	K77.21	Stade 1 de la maladie GVH hépatique chronique {T86.05}
K55.21	Angiodysplasie du côlon: Sans indication de saignement	K77.22	Stade 2 de la maladie GVH hépatique chronique {T86.05}, {T86.06}
K56.0	Iléus paralytique	K77.23	Stade 3 de maladie chronique du foie de rejet de greffe- contre-hôte {T86.07}
K56.1	Invagination	K77.8	Atteintes hépatiques au cours d'autres maladies classées ailleurs
K56.2	Volvulus	K83.1	Obstruction des voies biliaires
K56.4	Autres obstructions de l'intestin	K90.2	Syndrome de l'anse borgne, non classé ailleurs
K56.6	Occlusions intestinales, autres et sans précision	K90.3	Stéatorrhée pancréatique
K56.7	Iléus, sans précision	K91.1	Syndromes consécutifs à une intervention gastrique
K59.3	Mégacôlon, non classé ailleurs	K93.1	Mégacôlon au cours de la maladie de Chagas {B57.3}
K61.0	Abcès anal	L00.0	Syndrome staphylococcique de peau échaudée [Syndrome SSS]: Atteinte de moins de 30% de la surface corporelle
K61.1	Abcès rectal	L00.1	Syndrome staphylococcique de peau échaudée [Syndrome SSS]: Atteinte de 30% de la surface corporelle et plus
K61.2	Abcès ano-rectal	L10.2	Pemphigus foliacé
K61.3	Abcès ischio-rectal	L11.8	Autres formes précisées d'acantholyse
K61.4	Abcès intrasphinctérien	L11.9	Acantholyse, sans précision
K62.2	Prolapsus anal	L12.0	Pemphigoïde bulleux
K62.3	Prolapsus rectal	L12.3	Epidermolyse bulleuse acquise
K62.4	Sténose de l'anus et du rectum	L12.8	Autres pemphigoïdes
K63.0	Abcès de l'intestin	L12.9	Pemphigoïde, sans précision
K63.1	Perforation de l'intestin (non traumatique)	L13.0	Dermite herpétiforme
K63.2	Fistule de l'intestin	L13.1	Pustulose sous-cornée [Maladie de Sneddon-Wilkinson]
K63.3	Ulcère de l'intestin	L13.8	Autres dermatoses bulleuses précisées
K65.0	Péritonite aiguë	L14	Dermatoses bulleuses au cours de maladies classées ailleurs
K65.8	Autres péritonites	L40.1	Psoriasis pustuleux généralisé
K65.9	Péritonite, sans précision	L51.0	Erythème polymorphe non bulleux
K66.0	Adhérences péritonéales	L51.1	Erythème polymorphe bulleux
K66.1	Hémopéritoine	L51.20	Epidermolyse nécrosante suraiguë [Lyell]: Atteinte de moins de 30% de la surface corporelle SAI
K66.8	Autres maladies précisées du péritoine	L51.21	Epidermolyse nécrosante suraiguë [Lyell]: Atteinte de 30% et plus de la surface corporelle
K67.0	Péritonite à Chlamydia {A74.8}	L51.8	Autres formes d'érythème polymorphe
K67.1	Péritonite gonococcique {A54.8}	L51.9	Erythème polymorphe, sans précision
K67.3	Péritonite tuberculeuse {A18.3}	L74.4	Anhidrose
K67.8	Autres atteintes péritonéales au cours de maladies infectieuses classées ailleurs	M00.00	Arthrite et polyarthrite à staphylocoques: Sièges multiples
K71.0	Maladie toxique du foie avec cholestase	M00.01	Arthrite et polyarthrite à staphylocoques: Région scapulaire
K71.1	Maladie toxique du foie avec nécrose hépatique	M00.02	Arthrite et polyarthrite à staphylocoques: Bras humérus articulation du coude
K71.2	Maladie toxique du foie avec hépatite aiguë	M00.03	Arthrite et polyarthrite à staphylocoques: Avant-bras cubitus articulation du poignet
K71.3	Maladie toxique du foie avec hépatite chronique persistante	M00.04	Arthrite et polyarthrite à staphylocoques: Main carpe
K71.4	Maladie toxique du foie avec hépatite chronique lobulaire	M00.05	Arthrite et polyarthrite à staphylocoques: Région pelvienne
K71.5	Maladie toxique du foie avec hépatite chronique active	M00.06	Arthrite et polyarthrite à staphylocoques: Jambe
K71.6	Maladie toxique du foie avec hépatite, non classée ailleurs	M00.07	Arthrite et polyarthrite à staphylocoques: Cheville et métatarse
K71.7	Maladie toxique du foie avec fibrose et cirrhose du foie	M00.08	Arthrite et polyarthrite à staphylocoques: Autres
K71.8	Maladie toxique du foie avec d'autres lésions du foie	M00.09	Arthrite et polyarthrite à staphylocoques: Localisations non précisées
K71.9	Maladie toxique du foie, sans précision	M00.10	Arthrite et polyarthrite à pneumocoques: Sièges multiples
K72.0	Insuffisance hépatique aiguë et subaiguë	M00.11	Arthrite et polyarthrite à pneumocoques: Région scapulaire
K74.0	Fibrose hépatique	M00.12	Arthrite et polyarthrite à pneumocoques: Bras humérus articulation du coude
K74.2	Fibrose hépatique, avec sclérose hépatique	M00.13	Arthrite et polyarthrite à pneumocoques: Avant-bras cubitus articulation du poignet
K74.3	Cirrhose biliaire primitive		
K74.4	Cirrhose biliaire secondaire		
K74.5	Cirrhose biliaire, sans précision		
K74.6	Cirrhoses du foie, autres et sans précision		
K75.0	Abcès du foie		
K75.1	Phlébite de la veine porte		
K75.2	Hépatite réactive non spécifique		
K75.3	Hépatite granulomateuse, non classée ailleurs		
K75.4	Hépatite auto-immune		
K75.8	Autres maladies inflammatoires précisées du foie		
K75.9	Maladie inflammatoire du foie, sans précision		
K76.0	Dégénérescence graisseuse du foie, non classée ailleurs		

M00.14	Arthrite et polyarthrite à pneumocoques: Main carpe	M01.32	Arthrite au cours d'autres maladies bactériennes classées ailleurs: Bras humérus articulation du coude
M00.15	Arthrite et polyarthrite à pneumocoques: Région pelvienne	M01.33	Arthrite au cours d'autres maladies bactériennes classées ailleurs: Avant-bras cubitus articulation du poignet
M00.16	Arthrite et polyarthrite à pneumocoques: Jambe	M01.34	Arthrite au cours d'autres maladies bactériennes classées ailleurs: Main carpe
M00.17	Arthrite et polyarthrite à pneumocoques: Cheville et métatarse	M01.35	Arthrite au cours d'autres maladies bactériennes classées ailleurs: Région pelvienne
M00.18	Arthrite et polyarthrite à pneumocoques: Autres	M01.36	Arthrite au cours d'autres maladies bactériennes classées ailleurs: Jambe
M00.19	Arthrite et polyarthrite à pneumocoques: Localisations non précisées	M01.37	Arthrite au cours d'autres maladies bactériennes classées ailleurs: Cheville et métatarse
M00.20	Autres arthrites et polyarthrites à streptocoques: Sièges multiples	M01.38	Arthrite au cours d'autres maladies bactériennes classées ailleurs: Autres
M00.21	Autres arthrites et polyarthrites à streptocoques: Région scapulaire	M01.39	Arthrite au cours d'autres maladies bactériennes classées ailleurs: Localisations non précisées
M00.22	Autres arthrites et polyarthrites à streptocoques: Bras humérus articulation du coude	M01.40	Arthrite au cours de la rubéole {B06.8}: Sièges multiples
M00.23	Autres arthrites et polyarthrites à streptocoques: Avant-bras cubitus articulation du poignet	M01.41	Arthrite au cours de la rubéole {B06.8}: Région scapulaire
M00.24	Autres arthrites et polyarthrites à streptocoques: Main carpe	M01.42	Arthrite au cours de la rubéole {B06.8}: Bras humérus articulation du coude
M00.25	Autres arthrites et polyarthrites à streptocoques: Région pelvienne	M01.43	Arthrite au cours de la rubéole {B06.8}: Avant-bras cubitus articulation du poignet
M00.26	Autres arthrites et polyarthrites à streptocoques: Jambe	M01.44	Arthrite au cours de la rubéole {B06.8}: Main carpe
M00.27	Autres arthrites et polyarthrites à streptocoques: Cheville et métatarse	M01.45	Arthrite au cours de la rubéole {B06.8}: Région pelvienne
M00.28	Autres arthrites et polyarthrites à streptocoques: Autres	M01.46	Arthrite au cours de la rubéole {B06.8}: Jambe
M00.29	Autres arthrites et polyarthrites à streptocoques: Localisations non précisées	M01.47	Arthrite au cours de la rubéole {B06.8}: Cheville et métatarse
M00.80	Arthrite et polyarthrite dues à d'autres bactéries précisées: Sièges multiples	M01.48	Arthrite au cours de la rubéole {B06.8}: Autres
M00.81	Arthrite et polyarthrite dues à d'autres bactéries précisées: Région scapulaire	M01.49	Arthrite au cours de la rubéole {B06.8}: Localisations non précisées
M00.82	Arthrite et polyarthrite dues à d'autres bactéries précisées: Bras humérus articulation du coude	M01.60	Arthrite au cours de mycoses {B35-B49}: Sièges multiples
M00.83	Arthrite et polyarthrite dues à d'autres bactéries précisées: Avant-bras cubitus articulation du poignet	M01.61	Arthrite au cours de mycoses {B35-B49}: Région scapulaire
M00.84	Arthrite et polyarthrite dues à d'autres bactéries précisées: Main carpe	M01.62	Arthrite au cours de mycoses {B35-B49}: Bras humérus articulation du coude
M00.85	Arthrite et polyarthrite dues à d'autres bactéries précisées: Région pelvienne	M01.63	Arthrite au cours de mycoses {B35-B49}: Avant-bras cubitus articulation du poignet
M00.86	Arthrite et polyarthrite dues à d'autres bactéries précisées: Jambe	M01.64	Arthrite au cours de mycoses {B35-B49}: Main carpe
M00.87	Arthrite et polyarthrite dues à d'autres bactéries précisées: Cheville et métatarse	M01.65	Arthrite au cours de mycoses {B35-B49}: Région pelvienne
M00.88	Arthrite et polyarthrite dues à d'autres bactéries précisées: Autres	M01.66	Arthrite au cours de mycoses {B35-B49}: Jambe
M00.89	Arthrite et polyarthrite dues à d'autres bactéries précisées: Localisations non précisées	M01.67	Arthrite au cours de mycoses {B35-B49}: Cheville et métatarse
M01.00	Arthrite méningococcique {A39.8}: Sièges multiples	M01.68	Arthrite au cours de mycoses {B35-B49}: Autres
M01.01	Arthrite méningococcique {A39.8}: Région scapulaire	M01.69	Arthrite au cours de mycoses {B35-B49}: Localisations non précisées
M01.02	Arthrite méningococcique {A39.8}: Bras humérus articulation du coude	M10.10	Goutte saturnine: Sièges multiples
M01.03	Arthrite méningococcique {A39.8}: Avant-bras cubitus articulation du poignet	M10.11	Goutte saturnine: Région scapulaire
M01.04	Arthrite méningococcique {A39.8}: Main carpe	M10.12	Goutte saturnine: Bras humérus articulation du coude
M01.05	Arthrite méningococcique {A39.8}: Région pelvienne	M10.13	Goutte saturnine: Avant-bras cubitus articulation du poignet
M01.06	Arthrite méningococcique {A39.8}: Jambe	M10.14	Goutte saturnine: Main carpe
M01.07	Arthrite méningococcique {A39.8}: Cheville et métatarse	M10.15	Goutte saturnine: Région pelvienne
M01.08	Arthrite méningococcique {A39.8}: Autres	M10.16	Goutte saturnine: Jambe
M01.09	Arthrite méningococcique {A39.8}: Localisations non précisées	M10.17	Goutte saturnine: Cheville et métatarse
M01.10	Arthrite tuberculeuse {A18.0}: Sièges multiples	M10.18	Goutte saturnine: Autres
M01.11	Arthrite tuberculeuse {A18.0}: Région scapulaire	M10.19	Goutte saturnine: Localisations non précisées
M01.12	Arthrite tuberculeuse {A18.0}: Bras humérus articulation du coude	M10.20	Goutte médicamenteuse: Sièges multiples
M01.13	Arthrite tuberculeuse {A18.0}: Avant-bras cubitus articulation du poignet	M10.21	Goutte médicamenteuse: Région scapulaire
M01.14	Arthrite tuberculeuse {A18.0}: Main carpe	M10.22	Goutte médicamenteuse: Bras humérus articulation du coude
M01.15	Arthrite tuberculeuse {A18.0}: Région pelvienne	M10.23	Goutte médicamenteuse: Avant-bras cubitus articulation du poignet
M01.16	Arthrite tuberculeuse {A18.0}: Jambe	M10.24	Goutte médicamenteuse: Main carpe
M01.17	Arthrite tuberculeuse {A18.0}: Cheville et métatarse	M10.25	Goutte médicamenteuse: Région pelvienne
M01.18	Arthrite tuberculeuse {A18.0}: Autres	M10.26	Goutte médicamenteuse: Jambe
M01.19	Arthrite tuberculeuse {A18.0}: Localisations non précisées	M10.27	Goutte médicamenteuse: Cheville et métatarse
M01.30	Arthrite au cours d'autres maladies bactériennes classées ailleurs: Sièges multiples	M10.28	Goutte médicamenteuse: Autres
M01.31	Arthrite au cours d'autres maladies bactériennes classées ailleurs: Région scapulaire	M10.29	Goutte médicamenteuse: Localisations non précisées
		M14.8	Arthropathie au cours d'autres maladies précisées classées ailleurs
		M32.0	Lupus érythémateux disséminé médicamenteux
		M32.1	Lupus érythémateux disséminé avec atteinte d'organes et d'appareils
		M32.8	Autres formes de lupus érythémateux disséminé
		M32.9	Lupus érythémateux disséminé, sans précision

M36.1	Arthropathie au cours de maladies tumorales classées ailleurs {C00-D48}	M53.3	Atteintes sacro-coccygiennes, non classées ailleurs
M36.2	Arthropathie hémophilique {D66-D68}	M60.15	Myosite interstitielle: Région pelvienne
M36.3	Arthropathie au cours d'autres maladies du sang classées ailleurs {D50-D76}	M73.00	Bursite gonococcique {A54.4}: Sièges multiples
M36.51	Stade 1 de la maladie GVH chronique du tissu conjonctif {T86.05}	M73.01	Bursite gonococcique {A54.4}: Région scapulaire
M36.52	Stade 2 de la maladie GVH chronique du tissu conjonctif {T86.05}, {T86.06}	M73.02	Bursite gonococcique {A54.4}: Bras humérus articulation du coude
M36.53	Stade 3 de la maladie GVH chronique du tissu conjonctif {T86.07}	M73.03	Bursite gonococcique {A54.4}: Avant-bras cubitus articulation du poignet
M36.8	Atteintes systémiques du tissu conjonctif au cours d'autres maladies classées ailleurs	M73.04	Bursite gonococcique {A54.4}: Main carpe
M46.20	Ostéomyélite vertébrale: Localisations multiples de la colonne vertébrale	M73.05	Bursite gonococcique {A54.4}: Région pelvienne
M46.21	Ostéomyélite vertébrale: Région occipito-atloïdo-axoïdienne	M73.06	Bursite gonococcique {A54.4}: Jambe
M46.22	Ostéomyélite vertébrale: Région cervicale	M73.07	Bursite gonococcique {A54.4}: Cheville et métatarse
M46.23	Ostéomyélite vertébrale: Région cervico-dorsale	M73.08	Bursite gonococcique {A54.4}: Autres
M46.24	Ostéomyélite vertébrale: Région dorsale	M73.09	Bursite gonococcique {A54.4}: Localisations non précisées
M46.25	Ostéomyélite vertébrale: Région dorso-lombaire	M84.30	Fracture par sollicitation excessive, non classée ailleurs: Sièges multiples
M46.26	Ostéomyélite vertébrale: Région lombaire	M84.31	Fracture par sollicitation excessive, non classée ailleurs: Région scapulaire
M46.27	Ostéomyélite vertébrale: Région lombo-sacrée	M84.32	Fracture par sollicitation excessive, non classée ailleurs: Bras humérus articulation du coude
M46.28	Ostéomyélite vertébrale: Région sacrée et sacro-coccygienne	M84.33	Fracture par sollicitation excessive, non classée ailleurs: Avant-bras cubitus articulation du poignet
M46.29	Ostéomyélite vertébrale: Localisation non précisée	M84.34	Fracture par sollicitation excessive, non classée ailleurs: Main carpe
M48.40	Fracture vertébrale de fatigue: Localisations multiples de la colonne vertébrale	M84.35	Fracture par sollicitation excessive, non classée ailleurs: Région pelvienne
M48.41	Fracture vertébrale de fatigue: Région occipito-atloïdo-axoïdienne	M84.36	Fracture par sollicitation excessive, non classée ailleurs: Jambe
M48.42	Fracture vertébrale de fatigue: Région cervicale	M84.37	Fracture par sollicitation excessive, non classée ailleurs: Cheville et métatarse
M48.43	Fracture vertébrale de fatigue: Région cervico-dorsale	M84.38	Fracture par sollicitation excessive, non classée ailleurs: Autres
M48.44	Fracture vertébrale de fatigue: Région dorsale	M84.39	Fracture par sollicitation excessive, non classée ailleurs: Localisations non précisées
M48.45	Fracture vertébrale de fatigue: Région dorso-lombaire	M84.40	Fracture pathologique, non classée ailleurs: Sièges multiples
M48.46	Fracture vertébrale de fatigue: Région lombaire	M84.41	Fracture pathologique, non classée ailleurs: Région scapulaire
M48.47	Fracture vertébrale de fatigue: Région lombo-sacrée	M84.42	Fracture pathologique, non classée ailleurs: Bras humérus articulation du coude
M48.48	Fracture vertébrale de fatigue: Région sacrée et sacro-coccygienne	M84.43	Fracture pathologique, non classée ailleurs: Avant-bras cubitus articulation du poignet
M48.49	Fracture vertébrale de fatigue: Localisation non précisée	M84.44	Fracture pathologique, non classée ailleurs: Main carpe
M48.50	Tassement vertébral, non classé ailleurs: Localisations multiples de la colonne vertébrale	M84.45	Fracture pathologique, non classée ailleurs: Région pelvienne
M48.51	Tassement vertébral, non classé ailleurs: Région occipito-atloïdo-axoïdienne	M84.46	Fracture pathologique, non classée ailleurs: Jambe
M48.52	Tassement vertébral, non classé ailleurs: Région cervicale	M84.47	Fracture pathologique, non classée ailleurs: Cheville et métatarse
M48.53	Tassement vertébral, non classé ailleurs: Région cervico-dorsale	M84.48	Fracture pathologique, non classée ailleurs: Autres
M48.54	Tassement vertébral, non classé ailleurs: Région dorsale	M84.49	Fracture pathologique, non classée ailleurs: Localisations non précisées
M48.55	Tassement vertébral, non classé ailleurs: Région dorso-lombaire	M86.00	Ostéomyélite hématogène aiguë: Sièges multiples
M48.56	Tassement vertébral, non classé ailleurs: Région lombaire	M86.01	Ostéomyélite hématogène aiguë: Région scapulaire
M48.57	Tassement vertébral, non classé ailleurs: Région lombo-sacrée	M86.02	Ostéomyélite hématogène aiguë: Bras humérus articulation du coude
M48.58	Tassement vertébral, non classé ailleurs: Région sacrée et sacro-coccygienne	M86.03	Ostéomyélite hématogène aiguë: Avant-bras cubitus articulation du poignet
M48.59	Tassement vertébral, non classé ailleurs: Localisation non précisée	M86.04	Ostéomyélite hématogène aiguë: Main carpe
M49.50	Tassement vertébral au cours de maladies classées ailleurs: Localisations multiples de la colonne vertébrale	M86.05	Ostéomyélite hématogène aiguë: Région pelvienne
M49.51	Tassement vertébral au cours de maladies classées ailleurs: Région occipito-atloïdo-axoïdienne	M86.06	Ostéomyélite hématogène aiguë: Jambe
M49.52	Tassement vertébral au cours de maladies classées ailleurs: Région cervicale	M86.07	Ostéomyélite hématogène aiguë: Cheville et métatarse
M49.53	Tassement vertébral au cours de maladies classées ailleurs: Région cervico-dorsale	M86.08	Ostéomyélite hématogène aiguë: Autres
M49.54	Tassement vertébral au cours de maladies classées ailleurs: Région dorsale	M86.09	Ostéomyélite hématogène aiguë: Localisations non précisées
M49.55	Tassement vertébral au cours de maladies classées ailleurs: Région dorso-lombaire	M86.10	Autres ostéomyélites aiguës: Sièges multiples
M49.56	Tassement vertébral au cours de maladies classées ailleurs: Région lombaire	M86.11	Autres ostéomyélites aiguës: Région scapulaire
M49.57	Tassement vertébral au cours de maladies classées ailleurs: Région lombo-sacrée	M86.12	Autres ostéomyélites aiguës: Bras humérus articulation du coude
M49.58	Tassement vertébral au cours de maladies classées ailleurs: Région sacrée et sacro-coccygienne	M86.13	Autres ostéomyélites aiguës: Avant-bras cubitus articulation du poignet
M49.59	Tassement vertébral au cours de maladies classées ailleurs: Localisation non précisée	M86.14	Autres ostéomyélites aiguës: Main carpe
		M86.15	Autres ostéomyélites aiguës: Région pelvienne
		M86.16	Autres ostéomyélites aiguës: Jambe
		M86.17	Autres ostéomyélites aiguës: Cheville et métatarse
		M86.18	Autres ostéomyélites aiguës: Autres
		M86.19	Autres ostéomyélites aiguës: Localisations non précisées
		M86.20	Ostéomyélite subaiguë: Sièges multiples



M86.21	Ostéomyélite subaiguë: Région scapulaire	M86.84	Autres ostéomyélites: Main carpe
M86.22	Ostéomyélite subaiguë: Bras humérus articulation du coude	M86.85	Autres ostéomyélites: Région pelvienne
M86.23	Ostéomyélite subaiguë: Avant-bras cubitus articulation du poignet	M86.86	Autres ostéomyélites: Jambe
M86.24	Ostéomyélite subaiguë: Main carpe	M86.87	Autres ostéomyélites: Cheville et métatarse
M86.25	Ostéomyélite subaiguë: Région pelvienne	M86.88	Autres ostéomyélites: Autres
M86.26	Ostéomyélite subaiguë: Jambe	M86.89	Autres ostéomyélites: Localisations non précisées
M86.27	Ostéomyélite subaiguë: Cheville et métatarse	M86.90	Ostéomyélite, sans précision: Sièges multiples
M86.28	Ostéomyélite subaiguë: Autres	M86.91	Ostéomyélite, sans précision: Région scapulaire
M86.29	Ostéomyélite subaiguë: Localisations non précisées	M86.92	Ostéomyélite, sans précision: Bras humérus articulation du coude
M86.30	Ostéomyélite chronique multiple: Sièges multiples	M86.93	Ostéomyélite, sans précision: Avant-bras cubitus articulation du poignet
M86.31	Ostéomyélite chronique multiple: Région scapulaire	M86.94	Ostéomyélite, sans précision: Main carpe
M86.32	Ostéomyélite chronique multiple: Bras humérus articulation du coude	M86.95	Ostéomyélite, sans précision: Région pelvienne
M86.33	Ostéomyélite chronique multiple: Avant-bras cubitus articulation du poignet	M86.96	Ostéomyélite, sans précision: Jambe
M86.34	Ostéomyélite chronique multiple: Main carpe	M86.97	Ostéomyélite, sans précision: Cheville et métatarse
M86.35	Ostéomyélite chronique multiple: Région pelvienne	M86.98	Ostéomyélite, sans précision: Autres
M86.36	Ostéomyélite chronique multiple: Jambe	M86.99	Ostéomyélite, sans précision: Localisations non précisées
M86.37	Ostéomyélite chronique multiple: Cheville et métatarse	M87.02	Ostéonécrose aseptique idiopathique: Bras humérus articulation du coude
M86.38	Ostéomyélite chronique multiple: Autres	M87.05	Ostéonécrose aseptique idiopathique: Région pelvienne
M86.39	Ostéomyélite chronique multiple: Localisations non précisées	M87.06	Ostéonécrose aseptique idiopathique: Jambe
M86.40	Ostéomyélite chronique avec fistule de drainage: Sièges multiples	M87.07	Ostéonécrose aseptique idiopathique: Cheville et métatarse
M86.41	Ostéomyélite chronique avec fistule de drainage: Région scapulaire	M87.09	Ostéonécrose aseptique idiopathique: Localisations non précisées
M86.42	Ostéomyélite chronique avec fistule de drainage: Bras humérus articulation du coude	M87.10	Ostéonécrose médicamenteuse: Sièges multiples
M86.43	Ostéomyélite chronique avec fistule de drainage: Avant-bras cubitus articulation du poignet	M87.11	Ostéonécrose médicamenteuse: Région scapulaire
M86.44	Ostéomyélite chronique avec fistule de drainage: Main carpe	M87.12	Ostéonécrose médicamenteuse: Bras humérus articulation du coude
M86.45	Ostéomyélite chronique avec fistule de drainage: Région pelvienne	M87.13	Ostéonécrose médicamenteuse: Avant-bras cubitus articulation du poignet
M86.46	Ostéomyélite chronique avec fistule de drainage: Jambe	M87.14	Ostéonécrose médicamenteuse: Main carpe
M86.47	Ostéomyélite chronique avec fistule de drainage: Cheville et métatarse	M87.15	Ostéonécrose médicamenteuse: Région pelvienne
M86.48	Ostéomyélite chronique avec fistule de drainage: Autres	M87.16	Ostéonécrose médicamenteuse: Jambe
M86.49	Ostéomyélite chronique avec fistule de drainage: Localisations non précisées	M87.17	Ostéonécrose médicamenteuse: Cheville et métatarse
M86.50	Autres ostéomyélites hématogènes chroniques: Sièges multiples	M87.18	Ostéonécrose médicamenteuse: Autres
M86.51	Autres ostéomyélites hématogènes chroniques: Région scapulaire	M87.19	Ostéonécrose médicamenteuse: Localisations non précisées
M86.52	Autres ostéomyélites hématogènes chroniques: Bras humérus articulation du coude	M87.20	Ostéonécrose due à un traumatisme antérieur: Sièges multiples
M86.53	Autres ostéomyélites hématogènes chroniques: Avant-bras cubitus articulation du poignet	M87.21	Ostéonécrose due à un traumatisme antérieur: Région scapulaire
M86.54	Autres ostéomyélites hématogènes chroniques: Main carpe	M87.22	Ostéonécrose due à un traumatisme antérieur: Bras humérus articulation du coude
M86.55	Autres ostéomyélites hématogènes chroniques: Région pelvienne	M87.23	Ostéonécrose due à un traumatisme antérieur: Avant-bras cubitus articulation du poignet
M86.56	Autres ostéomyélites hématogènes chroniques: Jambe	M87.24	Ostéonécrose due à un traumatisme antérieur: Main carpe
M86.57	Autres ostéomyélites hématogènes chroniques: Cheville et métatarse	M87.25	Ostéonécrose due à un traumatisme antérieur: Région pelvienne
M86.58	Autres ostéomyélites hématogènes chroniques: Autres	M87.26	Ostéonécrose due à un traumatisme antérieur: Jambe
M86.59	Autres ostéomyélites hématogènes chroniques: Localisations non précisées	M87.27	Ostéonécrose due à un traumatisme antérieur: Cheville et métatarse
M86.60	Autres ostéomyélites chroniques: Sièges multiples	M87.28	Ostéonécrose due à un traumatisme antérieur: Autres
M86.61	Autres ostéomyélites chroniques: Région scapulaire	M87.29	Ostéonécrose due à un traumatisme antérieur: Localisations non précisées
M86.62	Autres ostéomyélites chroniques: Bras humérus articulation du coude	M87.30	Autres ostéonécroses secondaires: Sièges multiples
M86.63	Autres ostéomyélites chroniques: Avant-bras cubitus articulation du poignet	M87.31	Autres ostéonécroses secondaires: Région scapulaire
M86.64	Autres ostéomyélites chroniques: Main carpe	M87.32	Autres ostéonécroses secondaires: Bras humérus articulation du coude
M86.65	Autres ostéomyélites chroniques: Région pelvienne	M87.33	Autres ostéonécroses secondaires: Avant-bras cubitus articulation du poignet
M86.66	Autres ostéomyélites chroniques: Jambe	M87.34	Autres ostéonécroses secondaires: Main carpe
M86.67	Autres ostéomyélites chroniques: Cheville et métatarse	M87.35	Autres ostéonécroses secondaires: Région pelvienne
M86.68	Autres ostéomyélites chroniques: Autres	M87.36	Autres ostéonécroses secondaires: Jambe
M86.69	Autres ostéomyélites chroniques: Localisations non précisées	M87.37	Autres ostéonécroses secondaires: Cheville et métatarse
M86.80	Autres ostéomyélites: Sièges multiples	M87.38	Autres ostéonécroses secondaires: Autres
M86.81	Autres ostéomyélites: Région scapulaire	M87.39	Autres ostéonécroses secondaires: Localisations non précisées
M86.82	Autres ostéomyélites: Bras humérus articulation du coude	M87.80	Autres ostéonécroses: Sièges multiples
M86.83	Autres ostéomyélites: Avant-bras cubitus articulation du poignet	M87.81	Autres ostéonécroses: Région scapulaire
		M87.82	Autres ostéonécroses: Bras humérus articulation du coude
		M87.83	Autres ostéonécroses: Avant-bras cubitus articulation du poignet
		M87.84	Autres ostéonécroses: Main carpe
		M87.85	Autres ostéonécroses: Région pelvienne

M87.86	Autres ostéonécroses: Jambe	M90.72	Fracture osseuse au cours de maladies tumorales {C00-D48}: Bras humérus articulation du coude
M87.87	Autres ostéonécroses: Cheville et métatarse	M90.73	Fracture osseuse au cours de maladies tumorales {C00-D48}: Avant-bras cubitus articulation du poignet
M87.88	Autres ostéonécroses: Autres	M90.74	Fracture osseuse au cours de maladies tumorales {C00-D48}: Main carpe
M87.89	Autres ostéonécroses: Localisations non précisées	M90.75	Fracture osseuse au cours de maladies tumorales {C00-D48}: Région pelvienne
M87.90	Ostéonécrose, sans précision: Sièges multiples	M90.76	Fracture osseuse au cours de maladies tumorales {C00-D48}: Jambe
M87.91	Ostéonécrose, sans précision: Région scapulaire	M90.77	Fracture osseuse au cours de maladies tumorales {C00-D48}: Cheville et métatarse
M87.92	Ostéonécrose, sans précision: Bras humérus articulation du coude	M90.78	Fracture osseuse au cours de maladies tumorales {C00-D48}: Autres
M87.93	Ostéonécrose, sans précision: Avant-bras cubitus articulation du poignet	M90.79	Fracture osseuse au cours de maladies tumorales {C00-D48}: Localisations non précisées
M87.94	Ostéonécrose, sans précision: Main carpe	M96.80	Sternum laissé électivement ouvert après intervention chirurgicale thoracique
M87.95	Ostéonécrose, sans précision: Région pelvienne	M96.81	Thorax instable après intervention chirurgicale thoracique
M87.96	Ostéonécrose, sans précision: Jambe	M96.82	Guérison osseuse retardée après fusion ou arthrodèse
M87.97	Ostéonécrose, sans précision: Cheville et métatarse	M96.88	Autres affections du système ostéo-articulaire et des muscles après un acte à visée thérapeutique
M87.98	Ostéonécrose, sans précision: Autres	M96.9	Affection du système ostéo-articulaire et des muscles après un acte à visée diagnostique et thérapeutique, sans précision
M87.99	Ostéonécrose, sans précision: Localisations non précisées	N03.6	Syndrome néphrotique chronique: Maladie à dépôt dense
M90.00	Tuberculose osseuse {A18.0}: Sièges multiples	N04.0	Syndrome néphrotique: Anomalies glomérulaires mineures
M90.01	Tuberculose osseuse {A18.0}: Région scapulaire	N04.1	Syndrome néphrotique: Lésions glomérulaires segmentaires et focales
M90.02	Tuberculose osseuse {A18.0}: Bras humérus articulation du coude	N04.2	Syndrome néphrotique: Glomérulonéphrite membraneuse diffuse
M90.03	Tuberculose osseuse {A18.0}: Avant-bras cubitus articulation du poignet	N04.3	Syndrome néphrotique: Glomérulonéphrite mésangio- proliférative diffuse
M90.04	Tuberculose osseuse {A18.0}: Main carpe	N04.4	Syndrome néphrotique: Glomérulonéphrite proliférative endocapillaire diffuse
M90.05	Tuberculose osseuse {A18.0}: Région pelvienne	N04.5	Syndrome néphrotique: Glomérulonéphrite mésangiocapillaire diffuse
M90.06	Tuberculose osseuse {A18.0}: Jambe	N04.6	Syndrome néphrotique: Maladie à dépôt dense
M90.07	Tuberculose osseuse {A18.0}: Cheville et métatarse	N04.7	Syndrome néphrotique: Glomérulonéphrite diffuse en croissant
M90.08	Tuberculose osseuse {A18.0}: Autres	N04.8	Syndrome néphrotique: Autres modifications morphologiques
M90.09	Tuberculose osseuse {A18.0}: Localisations non précisées	N04.9	Syndrome néphrotique: Type de modification morphologique non précisé
M90.10	Périostite au cours d'autres maladies infectieuses classées ailleurs: Sièges multiples	N08.3	Glomérulopathie au cours du diabète sucré {E10-E14 avec le quatrième chiffre .2}
M90.11	Périostite au cours d'autres maladies infectieuses classées ailleurs: Région scapulaire	N10	Néphrite tubulo-interstitielle aiguë
M90.12	Périostite au cours d'autres maladies infectieuses classées ailleurs: Bras humérus articulation du coude	N12	Néphrite tubulo-interstitielle, non précisée comme aiguë ou chronique
M90.13	Périostite au cours d'autres maladies infectieuses classées ailleurs: Avant-bras cubitus articulation du poignet	N13.5	Coudure et rétrécissement urétéral, sans hydronéphrose
M90.14	Périostite au cours d'autres maladies infectieuses classées ailleurs: Main carpe	N13.8	Autres uropathies obstructives et par reflux
M90.15	Périostite au cours d'autres maladies infectieuses classées ailleurs: Région pelvienne	N13.9	Uropathie obstructive et par reflux, sans précision
M90.16	Périostite au cours d'autres maladies infectieuses classées ailleurs: Jambe	N15.10	Abcès rénal
M90.17	Périostite au cours d'autres maladies infectieuses classées ailleurs: Cheville et métatarse	N15.11	Abcès périrénal
M90.18	Périostite au cours d'autres maladies infectieuses classées ailleurs: Autres	N17.01	Insuffisance rénale aiguë avec nécrose tubulaire: Stade 1
M90.19	Périostite au cours d'autres maladies infectieuses classées ailleurs: Localisations non précisées	N17.02	Insuffisance rénale aiguë avec nécrose tubulaire: Stade 2
M90.20	Ostéopathie au cours d'autres maladies infectieuses classées ailleurs: Sièges multiples	N17.03	Insuffisance rénale aiguë avec nécrose tubulaire: Stade 3
M90.21	Ostéopathie au cours d'autres maladies infectieuses classées ailleurs: Région scapulaire	N17.09	Insuffisance rénale aiguë avec nécrose tubulaire: Stade, sans précision
M90.22	Ostéopathie au cours d'autres maladies infectieuses classées ailleurs: Bras humérus articulation du coude	N17.11	Insuffisance rénale aiguë avec nécrose corticale aiguë: Stade 1
M90.23	Ostéopathie au cours d'autres maladies infectieuses classées ailleurs: Avant-bras cubitus articulation du poignet	N17.12	Insuffisance rénale aiguë avec nécrose corticale aiguë: Stade 2
M90.24	Ostéopathie au cours d'autres maladies infectieuses classées ailleurs: Main carpe	N17.13	Insuffisance rénale aiguë avec nécrose corticale aiguë: Stade 3
M90.25	Ostéopathie au cours d'autres maladies infectieuses classées ailleurs: Région pelvienne	N17.19	Insuffisance rénale aiguë avec nécrose corticale aiguë: Stade, sans précision
M90.26	Ostéopathie au cours d'autres maladies infectieuses classées ailleurs: Jambe	N17.21	Insuffisance rénale aiguë avec nécrose médullaire: Stade 1
M90.27	Ostéopathie au cours d'autres maladies infectieuses classées ailleurs: Cheville et métatarse	N17.22	Insuffisance rénale aiguë avec nécrose médullaire: Stade 2
M90.28	Ostéopathie au cours d'autres maladies infectieuses classées ailleurs: Autres	N17.23	Insuffisance rénale aiguë avec nécrose médullaire: Stade 3
M90.29	Ostéopathie au cours d'autres maladies infectieuses classées ailleurs: Localisations non précisées	N17.29	Insuffisance rénale aiguë avec nécrose médullaire: Stade, sans précision
M90.70	Fracture osseuse au cours de maladies tumorales {C00-D48}: Sièges multiples	N17.81	Autres insuffisances rénales aiguës: Stade 1
M90.71	Fracture osseuse au cours de maladies tumorales {C00-D48}: Région scapulaire	N17.82	Autres insuffisances rénales aiguës: Stade 2
		N17.83	Autres insuffisances rénales aiguës: Stade 3
		N17.89	Autres insuffisances rénales aiguës: Stade, sans précision
		N17.91	Insuffisance rénale aiguë, sans précision: Stade 1
		N17.92	Insuffisance rénale aiguë, sans précision: Stade 2

N17.93	Insuffisance rénale aiguë, sans précision: Stade 3	P23.8	Pneumonie congénitale due à d'autres micro-organismes
N17.99	Insuffisance rénale aiguë, sans précision: Stade, sans précision	P23.9	Pneumonie congénitale, sans précision
N18.1	Maladie rénale chronique, stade 1	P24.0	Aspiration néonatale de méconium
N18.2	Maladie rénale chronique, stade 2	P24.1	Aspiration néonatale de liquide amniotique et de mucus
N18.3	Maladie rénale chronique, stade 3	P24.2	Aspiration néonatale de sang
N18.4	Maladie rénale chronique, stade 4	P24.3	Aspiration néonatale de lait et d'aliments régurgités
N18.80	Trouble de la fonction rénale, chronique, unilatéral	P24.8	Autres syndromes néonataux d'aspiration
N18.89	Autre néphropathie chronique, stade non précisé	P24.9	Syndrome néonatal d'aspiration, sans précision
N18.9	Maladie rénale chronique, sans précision	P25.0	Emphysème interstitiel survenant pendant la période périnatale
N19	Insuffisance rénale, sans précision	P25.1	Pneumothorax survenant pendant la période périnatale
N20.0	Calcul du rein	P25.2	Pneumomédiastin survenant pendant la période périnatale
N20.2	Calcul du rein avec calcul de l'uretère	P25.3	Pneumopéricarde survenant pendant la période périnatale
N25.1	Diabète insipide néphrogénique	P25.8	Autres affections apparentées à l'emphysème interstitiel survenant pendant la période périnatale
N28.0	Ischémie et infarctus du rein	P26.0	Hémorragie trachéobronchique survenant pendant la période périnatale
N32.1	Fistule vésico-intestinale	P26.1	Hémorragie pulmonaire massive survenant pendant la période périnatale
N32.2	Fistule vésicale, non classée ailleurs	P26.8	Autres hémorragies pulmonaires survenant pendant la période périnatale
N32.3	Diverticule de la vessie	P26.9	Hémorragie pulmonaire non précisée survenant pendant la période périnatale
N32.4	Rupture de la vessie, non traumatique	P27.0	Syndrome de Wilson-Mikity
N34.0	Abcès urétral	P27.1	Dysplasie broncho-pulmonaire survenant pendant la période périnatale
N35.8	Autres rétrécissements urétraux	P27.8	Autres maladies respiratoires chroniques survenant pendant la période périnatale
N36.0	Fistule urétrale	P27.9	Maladie respiratoire chronique non précisée survenant pendant la période périnatale
N36.1	Diverticule urétral	P28.5	Insuffisance respiratoire du nouveau-né
N39.0	Infection des voies urinaires, siège non précisé	P29.0	Insuffisance cardiaque néonatale
N43.1	Hydrocèle infectée	P35.0	Syndrome de rubéole congénitale
N44.0	Torsion du testicule	P35.1	Infection congénitale à cytomégalovirus
N44.1	Torsion hydatide	P35.2	Infection virale congénitale herpétique [herpes simplex]
N45.0	Orchite, épидидymite et épидидymo-orchite, avec abcès	P35.3	Hépatite virale congénitale
N76.4	Abcès de la vulve	P35.8	Autres maladies virales congénitales
N82.0	Fistule vésico-vaginale	P35.9	Maladie virale congénitale, sans précision
N82.1	Autres fistules de l'appareil génito-urinaire de la femme	P36.0	Sepsis du nouveau-né à streptocoques, groupe B
N82.2	Fistule du vagin à l'intestin grêle	P36.1	Sepsis du nouveau-né à streptocoques, autres et sans précision
N82.3	Fistule du vagin au côlon	P36.2	Sepsis du nouveau-né à staphylocoques dorés
N82.4	Autres fistules intestino-génitales chez la femme	P36.3	Sepsis du nouveau-né à staphylocoques, autres et sans précision
N82.5	Fistule génito-cutanée chez la femme	P36.4	Sepsis du nouveau-né à Escherichia coli
N82.8	Autres fistules de l'appareil génital de la femme	P36.5	Sepsis du nouveau-né dû à des anaérobies
N82.9	Fistule de l'appareil génital de la femme, sans précision	P36.8	Autres sepsis bactériens du nouveau-né
N83.5	Torsion de l'ovaire, du pédicule ovarien et de la trompe de Fallope	P36.9	Sepsis bactérien du nouveau-né, sans précision
N99.1	Rétrécissement urétral après un acte à visée diagnostique et thérapeutique	P37.0	Tuberculose congénitale
P02.1	Fœtus et nouveau-né affectés par d'autres formes de décollement et d'hémorragie placentaires	P37.1	Toxoplasmose congénitale
P03.1	Fœtus et nouveau-né affectés par d'autres présentations et positions vicieuses du fœtus et disproportions fœto-pelviennes au cours du travail et de l'accouchement	P37.2	Listériose néonatale (disséminée)
P04.0	Fœtus et nouveau-né affectés par une anesthésie et par une analgésie de la mère, au cours de la grossesse, du travail et de l'accouchement	P37.3	Paludisme congénital à Plasmodium falciparum
P10.0	Hémorragie sous-durale due à un traumatisme obstétrical	P37.4	Autres formes de paludisme congénital
P10.1	Hémorragie cérébrale due à un traumatisme obstétrical	P37.8	Autres maladies infectieuses et parasitaires congénitales précisées
P10.2	Hémorragie intraventriculaire due à un traumatisme obstétrical	P37.9	Maladie infectieuse ou parasitaire congénitale, sans précision
P10.3	Hémorragie sous-arachnoïdienne due à un traumatisme obstétrical	P52.0	Hémorragie intraventriculaire (non traumatique), degré 1, du fœtus et du nouveau-né
P10.4	Déchirure de la tente du cervelet due à un traumatisme obstétrical	P52.1	Hémorragie intraventriculaire (non traumatique), degré 2, du fœtus et du nouveau-né
P10.8	Autres déchirures et hémorragies intracrâniennes dues à un traumatisme obstétrical	P52.2	Hémorragie intraventriculaire (non traumatique), degré 3, du fœtus et du nouveau-né
P10.9	Déchirure et hémorragie intracrâniennes non précisées, dues à un traumatisme obstétrical	P52.3	Hémorragie intraventriculaire (non traumatique) du fœtus et du nouveau-né, sans précision
P11.1	Autres lésions cérébrales précisées, dues à un traumatisme obstétrical	P52.5	Hémorragie sous-arachnoïdienne (non traumatique) du fœtus et du nouveau-né
P11.2	Lésion cérébrale non précisée, due à un traumatisme obstétrical	P53	Maladie hémorragique du fœtus et du nouveau-né
P15.6	Adiponécrose sous-cutanée due à un traumatisme obstétrical	P54.4	Hémorragie surrénalienne néonatale
P22.0	Syndrome de détresse respiratoire du nouveau-né	P56.0	Anasarque fœtoplacentaire due à une iso-immunisation
P23.0	Pneumonie congénitale due à un agent viral	P56.9	Anasarque fœtoplacentaire due à des maladies hémolytiques, autres et sans précision
P23.1	Pneumonie congénitale à Chlamydia	P57.0	Ictère nucléaire dû à une iso-immunisation
P23.2	Pneumonie congénitale à staphylocoques	P57.8	Autres formes précisées d'ictère nucléaire
P23.3	Pneumonie congénitale à streptocoques, groupe B		
P23.4	Pneumonie congénitale à Escherichia coli		
P23.5	Pneumonie congénitale à Pseudomonas		
P23.6	Pneumonie congénitale due à d'autres agents bactériens		

P57.9	Ictère nucléaire, sans précision	Q20.3	Communication ventriculo-auriculaire discordante
P59.1	Syndrome de la "bile épaisse"	Q20.4	Ventricule à double issue [Double inlet ventricle]
P59.2	Ictère néonatal dû à des lésions hépatocellulaires, autres et sans précision	Q20.5	Communication auriculo-ventriculaire discordante
P60	Coagulation intravasculaire disséminée chez le fœtus et le nouveau-né	Q21.1	Communication interauriculaire
P61.0	Thrombopénie néonatale transitoire	Q21.2	Communication auriculo-ventriculaire
P70.2	Diabète sucré néonatal	Q21.3	Tétralogie de Fallot
P72.1	Hyperthyroïdie transitoire néonatale	Q21.4	Communication aorto-pulmonaire
P77	Entérocolite nécrosante du fœtus et du nouveau-né	Q21.80	Pentalogie de Fallot
P78.0	Perforation intestinale périnatale	Q22.0	Atrésie de la valve pulmonaire
P78.1	Autres péritonites néonatales	Q22.1	Sténose congénitale de la valve pulmonaire
P83.0	Sclérème du nouveau-né	Q22.4	Sténose congénitale de la valvule tricuspide
P83.2	Anasarque fœtoplacentaire non due à une maladie hémolytique	Q22.5	Maladie d'Ebstein
P90	Convulsions du nouveau-né	Q22.6	Hypoplasie du cœur droit
P91.2	Leucomalacie cérébrale néonatale	Q22.8	Autres malformations congénitales de la valvule tricuspide
P91.5	Coma du nouveau-né	Q22.9	Malformation congénitale de la valvule tricuspide, sans précision
P91.6	Encéphalopathie anoxo-ischémique [hypoxique ischémique] du nouveau-né	Q23.0	Sténose congénitale de la valvule aortique
P91.7	Hydrocéphalie acquise du nouveau-né	Q23.1	Insuffisance congénitale de la valvule aortique
P91.80	Syndrome d'enfermement et syndrome apallique chez le nouveau-né	Q23.2	Sténose mitrale congénitale
P94.0	Myasthénie transitoire néonatale	Q23.3	Insuffisance mitrale congénitale
P94.2	Hypotonie congénitale	Q23.4	Hypoplasie du cœur gauche
P96.0	Insuffisance rénale congénitale	Q23.8	Autres malformations congénitales des valvules aortique et mitrale
P96.1	Symptômes néonataux de privation dus à la toxicomanie de la mère	Q23.9	Malformation congénitale des valvules aortique et mitrale, sans précision
P96.2	Symptômes de privation d'une utilisation thérapeutique de médicaments chez le nouveau-né	Q24.2	Cœur triatrial
Q00.0	Anencéphalie	Q24.3	Sténose de l'infundibulum pulmonaire
Q00.1	Cranio-rachischisis	Q24.4	Sténose sous-aortique congénitale
Q00.2	Iniencéphalie	Q24.5	Malformation des vaisseaux coronaires
Q01.0	Encéphalocèle frontale	Q24.6	Bloc congénital du cœur
Q01.1	Encéphalocèle naso-frontale	Q24.8	Autres malformations cardiaques congénitales précisées
Q01.2	Encéphalocèle occipitale	Q25.1	Coarctation de l'aorte
Q01.8	Encéphalocèle d'autres localisations	Q25.2	Atrésie de l'aorte
Q01.9	Encéphalocèle, sans précision	Q25.3	Sténose de l'aorte (congénitale)
Q03.0	Malformations de l'aqueduc de Sylvius	Q25.5	Atrésie de l'artère pulmonaire
Q03.1	Atrésie des fentes de Luschka et du foramen de Magendie	Q25.6	Sténose (congénitale) de l'artère pulmonaire
Q03.8	Autres hydrocéphalies congénitales	Q26.2	Retour veineux pulmonaire anormal total
Q03.9	Hydrocéphalie congénitale, sans précision	Q26.3	Retour veineux pulmonaire anormal partiel
Q04.0	Malformations congénitales du corps calleux	Q28.00	Anévrisme artérioveineux congénital des vaisseaux précérébraux
Q04.1	Arhinencéphalie	Q28.01	Fistule artérioveineuse congénitale des vaisseaux précérébraux
Q04.2	Holoprosencéphalie	Q28.08	Autres malformations artérioveineuses congénitales des vaisseaux précérébraux
Q04.3	Autres anomalies localisées du développement de l'encéphale	Q28.09	Malformation artérioveineuse congénitale des vaisseaux précérébraux, non précisée
Q04.4	Dysplasie du septum et des voies optiques	Q28.10	Anévrisme congénital des vaisseaux précérébraux
Q04.5	Mégalencéphalie	Q28.11	Fistule congénitale des vaisseaux précérébraux
Q04.6	Kystes cérébraux congénitaux	Q28.18	Autres malformations congénitales des vaisseaux précérébraux
Q04.8	Autres malformations congénitales précisées de l'encéphale	Q28.19	Malformation congénitale des vaisseaux précérébraux, non précisée
Q05.0	Spina bifida cervical, avec hydrocéphalie	Q28.20	Anévrisme artérioveineux congénital des vaisseaux cérébraux
Q05.1	Spina bifida thoracique, avec hydrocéphalie	Q28.21	Fistule artérioveineuse congénitale des vaisseaux cérébraux
Q05.2	Spina bifida lombaire, avec hydrocéphalie	Q28.28	Autres malformations artérioveineuses congénitales des vaisseaux cérébraux
Q05.3	Spina bifida sacré, avec hydrocéphalie	Q28.29	Malformation artérioveineuse congénitale des vaisseaux cérébraux, non précisée
Q05.4	Spina bifida, avec hydrocéphalie, sans précision	Q28.30	Anévrisme congénital des vaisseaux cérébraux
Q05.5	Spina bifida cervical, sans hydrocéphalie	Q28.31	Fistule congénitale des vaisseaux cérébraux
Q05.6	Spina bifida thoracique, sans hydrocéphalie	Q28.38	Autres malformations congénitales des vaisseaux cérébraux
Q05.7	Spina bifida lombaire, sans hydrocéphalie	Q28.39	Malformation congénitale des vaisseaux cérébraux, non précisée
Q05.8	Spina bifida sacré, sans hydrocéphalie	Q30.0	Atrésie des choanes
Q05.9	Spina bifida, sans précision	Q31.0	Ptérygion du larynx
Q06.0	Amyélie	Q31.1	Sténose sous-glottique congénitale
Q06.1	Hypoplasie et dysplasie de la moelle épinière	Q31.2	Hypoplasie du larynx
Q06.2	Diastématomyélie	Q31.3	Laryngocèle
Q06.3	Autres malformations congénitales de la queue de cheval	Q31.5	Laryngomalacie congénitale
Q06.4	Hydromyélie	Q32.0	Trachéomalacie congénitale
Q06.8	Autres malformations congénitales précisées de la moelle épinière	Q32.1	Autres malformations congénitales de la trachée
Q07.0	Syndrome d'Arnold-Chiari	Q32.2	Bronchomalacie congénitale
Q15.0	Glaucome congénital	Q32.3	Sténose bronchique congénitale
Q20.0	Tronc artériel commun	Q32.4	Autres malformations congénitales des bronches
Q20.1	Ventricule droit à double issue [Double outlet right ventricle]		
Q20.2	Ventricule gauche à double issue [Double outlet left ventricle]		



Q33.0	Poumon kystique congénital	Q75.4	Dysostose mandibulo-faciale
Q33.2	Séquestration pulmonaire (congénitale)	Q75.5	Dysostose oculo-mandibulaire
Q33.3	Agénésie du poumon	Q75.8	Autres malformations congénitales précisées des os du crâne et de la face
Q33.4	Bronchiectasie congénitale		
Q33.6	Hypoplasie et dysplasie du poumon	Q75.9	Malformation congénitale des os du crâne et de la face, sans précision
Q37.0	Fente de la voûte du palais avec fente labiale bilatérale		
Q37.1	Fente de la voûte du palais avec fente labiale unilatérale	Q76.1	Syndrome de Klippel-Feil
Q37.2	Fente du voile du palais avec fente labiale bilatérale	Q77.0	Achondrogénésie
Q37.3	Fente du voile du palais avec fente labiale unilatérale	Q77.1	Insuffisance staturale thanatophore
Q37.4	Fente de la voûte et du voile du palais avec fente labiale bilatérale	Q77.2	Syndrome des côtes courtes
		Q77.3	Chondrodysplasie ponctuée
Q37.5	Fente de la voûte et du voile du palais avec fente labiale unilatérale	Q77.4	Achondroplasie
		Q77.5	Dysplasie diastrophique
Q37.8	Fente palatine, sans précision, avec fente labiale bilatérale	Q77.6	Dysplasie chondro-ectodermique
Q37.9	Fente palatine, sans précision, avec fente labiale unilatérale	Q77.7	Dysplasie spondylo-épiphysaire
Q38.7	Poche pharyngée	Q77.8	Autres ostéochondrodysplasies avec anomalies de la croissance des os longs et du rachis
Q39.0	Atrésie de l'œsophage, sans fistule		
Q39.1	Atrésie de l'œsophage avec fistule trachéo-œsophagienne	Q77.9	Ostéochondrodysplasie avec anomalies de la croissance des os longs et du rachis, sans précision
Q39.2	Fistule trachéo-œsophagienne congénitale, sans atrésie		
Q39.3	Sténose et rétrécissement congénitaux de l'œsophage	Q78.0	Ostéogénèse imparfaite
Q39.4	Ptérygion de l'œsophage	Q78.1	Dysplasie polyostotique fibreuse [maladie de Jaffé-Lichtenstein]
Q40.0	Sténose hypertrophique congénitale du pylore	Q78.2	Ostéopétrose
Q41.0	Absence, atrésie et sténose congénitales du duodénum	Q78.3	Dysplasie diaphysaire progressive
Q41.1	Absence, atrésie et sténose congénitales du jéjunum	Q78.4	Enchondromatose
Q41.2	Absence, atrésie et sténose congénitales de l'iléon	Q78.6	Exostoses multiples congénitales
Q41.8	Absence, atrésie et sténose congénitales d'autres localisations précisées de l'intestin grêle	Q78.9	Ostéochondrodysplasie, sans précision
		Q79.0	Hernie diaphragmatique congénitale
Q41.9	Absence, atrésie et sténose congénitales de l'intestin grêle, sans précision de localisation	Q79.1	Autres malformations congénitales du diaphragme
		Q79.2	Exomphale
Q42.0	Absence, atrésie et sténose congénitales du rectum, avec fistule	Q79.3	Gastroschisis
Q42.1	Absence, atrésie et sténose congénitales du rectum, sans fistule	Q79.4	Aplasia congénitale de la musculature abdominale
Q42.2	Absence, atrésie et sténose congénitales de l'anus, avec fistule	Q79.5	Autres malformations congénitales de la paroi abdominale
Q42.3	Absence, atrésie et sténose congénitales de l'anus, sans fistule	Q79.6	Syndrome d'Ehlers-Danlos
Q42.8	Absence, atrésie et sténose congénitales d'autres localisations du côlon	Q80.0	Ichtyose vulgaire
		Q80.1	Ichtyose liée au chromosome X
Q42.9	Absence, atrésie et sténose congénitales du côlon, sans précision de localisation	Q80.2	Ichtyose lamellaire
		Q80.3	Erythrodermie ichtyosiforme bulleuse congénitale
Q43.0	Diverticule de Meckel	Q80.4	Fœtus Arlequin
Q43.1	Maladie de Hirschsprung	Q80.8	Autres ichtyoses congénitales
Q43.3	Malformations congénitales de fixation de l'intestin	Q80.9	Ichtyose congénitale, sans précision
Q44.2	Atrésie des voies biliaires	Q81.0	Epidermolyse bulleuse simple
Q44.3	Sténose et rétrécissement congénitaux des voies biliaires	Q81.1	Epidermolyse bulleuse létale
Q44.6	Maladie kystique du foie	Q81.2	Epidermolyse bulleuse dystrophique
Q44.7	Autres malformations congénitales du foie	Q81.8	Autres épidermolyses bulleuses
Q45.0	Agénésie, aplasie et hypoplasie du pancréas	Q81.9	Epidermolyse bulleuse, sans précision
Q45.1	Pancréas annulaire	Q82.4	Dysplasie ectodermique (anhidrotique)
Q45.2	Kyste pancréatique congénital	Q85.0	Neurofibromatose (non maligne)
Q45.3	Autres malformations congénitales du pancréas et du canal pancréatique	Q85.1	Sclérose tubéreuse
		Q85.8	Autres phacomatoses, non classées ailleurs
Q56.0	Hermaphroditisme, non classé ailleurs	Q85.9	Phacomatose, sans précision
Q56.1	Pseudo-hermaphroditisme masculin, non classé ailleurs	Q86.1	Embryopathie due aux antiépileptiques
Q56.2	Pseudo-hermaphroditisme féminin, non classé ailleurs	Q86.2	Dysmorphisme dû à la warfarine
Q56.3	Pseudo-hermaphroditisme, sans précision	Q87.0	Syndromes congénitaux malformatifs atteignant principalement l'aspect de la face
Q56.4	Sexe indéterminé, sans précision		
Q60.0	Agénésie rénale, unilatérale	Q87.1	Syndromes congénitaux malformatifs associés principalement à une petite taille
Q60.1	Agénésie rénale, bilatérale		
Q60.2	Agénésie rénale, sans précision	Q87.2	Syndromes congénitaux malformatifs impliquant principalement les membres
Q60.3	Hypoplasie rénale unilatérale		
Q60.4	Hypoplasie rénale bilatérale	Q87.3	Syndromes congénitaux malformatifs comprenant un gigantisme néonatal
Q60.5	Hypoplasie rénale, sans précision		
Q60.6	Syndrome de Potter	Q87.4	Syndrome de Marfan
Q61.1	Rein polykystique, autosomique récessif	Q87.8	Autres syndromes congénitaux malformatifs précisés, non classés ailleurs
Q64.1	Exstrophie vésicale		
Q64.2	Valvules urétrales postérieures congénitales	Q89.1	Malformations congénitales des surrénales
Q64.3	Autres formes d'atrésie et de sténose (congénitale) de l'urètre et du col de la vessie	Q89.4	Jumeaux soudés
		Q90.0	Trisomie 21, non-disjonction méiotique
Q74.3	Arthrogrypose congénitale multiple	Q90.1	Trisomie 21, mosaïque chromosomique (non-disjonction mitotique)
Q75.0	Craniosynostose		
Q75.1	Dysostose crânio-faciale	Q90.2	Trisomie 21, translocation
Q75.2	Hypertélorisme	Q90.9	Syndrome de Down, sans précision
Q75.3	Macrocéphalie	Q91.0	Trisomie 18, non-disjonction méiotique

Q91.1	Trisomie 18, mosaïque chromosomique (non-disjonction mitotique)	S02.63	Fracture du maxillaire inférieur: Apophyse coronéide
Q91.2	Trisomie 18, translocation	S02.64	Fracture du maxillaire inférieur: Branche maxillaire, SAI
Q91.3	Syndrome d'Edwards, sans précision	S02.65	Fracture du maxillaire inférieur: Angle maxillaire
Q91.4	Trisomie 13, non-disjonction méiotique	S02.66	Fracture du maxillaire inférieur: Symphyse maxillaire
Q91.5	Trisomie 13, mosaïque chromosomique (non-disjonction mitotique)	S02.67	Fracture du maxillaire inférieur: Partie alvéolaire
Q91.6	Trisomie 13, translocation	S02.68	Fracture du maxillaire inférieur: Maxillaire, autre partie ou partie non précisée
Q91.7	Syndrome de Patau, sans précision	S02.69	Fracture du maxillaire inférieur: Parties multiples
Q92.0	Trisomie d'un chromosome entier, non-disjonction méiotique	S05.2	Lacération et rupture oculaires avec protrusion ou perte de tissu intra-oculaire
Q92.1	Trisomie d'un chromosome entier, mosaïque chromosomique (non-disjonction mitotique)	S05.3	Lacération oculaire sans protrusion ou perte de tissu intra-oculaire
Q92.2	Trisomie partielle majeure	S05.4	Plaie pénétrante de l'orbite, avec ou sans corps étranger
Q92.3	Trisomie partielle mineure	S05.5	Plaie pénétrante du globe oculaire, avec corps étranger
Q92.4	Duplications vues seulement à la prométaphase	S05.6	Plaie pénétrante du globe oculaire, sans corps étranger
Q92.5	Duplications avec autres réarrangements complexes	S05.7	Arrachement de l'œil
Q92.6	Chromosomes marqueurs supplémentaires	S05.8	Autres lésions traumatiques de l'œil et de l'orbite
Q92.7	Triploïdie et polyploïdie	S06.0	Commotion
Q92.8	Autres trisomies et trisomies partielles précisées des autosomes	S06.1	Cœdème cérébral traumatique
Q92.9	Trisomie et trisomie partielle des autosomes, sans précision	S06.20	Lésion traumatique cérébrale et cérébelleuse diffuse, SAI
Q93.0	Monosomie d'un chromosome entier, non-disjonction méiotique	S06.21	Contusion cérébrale diffuse
Q93.1	Monosomie d'un chromosome entier, mosaïque chromosomique (non-disjonction mitotique)	S06.22	Contusion cérébelleuse diffuse
Q93.2	Chromosome remplacé par un anneau ou dicentrique	S06.23	Hématomes cérébral et cérébelleux multiples
Q93.3	Délétion du bras court du chromosome 4	S06.28	Autres lésions cérébrales et cérébelleuses diffuses
Q93.4	Délétion du bras court du chromosome 5	S06.30	Atteinte limitée ou circonscrite du tissu cérébral, SAI
Q93.5	Autres délétions partielles d'un chromosome	S06.31	Contusion cérébrale circonscrite
Q93.6	Délétions vues seulement à la prométaphase	S06.32	Contusion cérébelleuse circonscrite
Q93.7	Délétions avec autres réarrangements complexes	S06.33	Hématome cérébral circonscrit
Q93.8	Autres délétions des autosomes	S06.34	Hématome cérébelleux circonscrit
Q93.9	Délétion des autosomes, sans précision	S06.38	Autres lésions cérébrales et cérébelleuses circonscrites
Q95.2	Réarrangement autosomique équilibré chez un sujet anormal	S06.4	Hémorragie épidurale
Q95.3	Réarrangement sexuel/autosomique équilibré chez un sujet anormal	S06.5	Hémorragie sous-durale traumatique
Q95.4	Sujet avec marqueur d'hétérochromatine	S06.6	Hémorragie sous-arachnoïdienne traumatique
Q95.5	Sujet avec site autosomique fragile	S06.70	Perte de connaissance/coma lors de traumatisme crâio-cérébral: Moins de 30 minutes
Q95.8	Autres réarrangements équilibrés et marqueurs structuraux	S06.71	Perte de connaissance/coma lors de traumatisme crâio-cérébral: de 30 minutes à 24 heures
Q95.9	Réarrangement équilibré et marqueur structurel, sans précision	S06.72	Perte de connaissance/coma lors de traumatisme crâio-cérébral: Plus de 24 heures, avec retour au stade de connaissance antérieur
Q99.0	Chimère 46,XX/46,XY	S06.79	Perte de connaissance/coma lors de traumatisme crâio-cérébral: Durée non précisée
Q99.1	Hermaphrodite vrai 46,XX	S06.8	Autres lésions traumatiques intracrâniennes
Q99.2	Chromosome X fragile	S06.9	Lésion traumatique intracrânienne, sans précision
R02	Gangrène, non classée ailleurs	S07.0	Ecrasement de la face
R16.2	Hépatomégalie avec splénomégalie, non classées ailleurs	S07.1	Ecrasement du crâne
R29.1	Méningisme	S07.8	Ecrasement d'autres parties de la tête
R40.2	Coma, sans précision	S07.9	Ecrasement de la tête, partie non précisée
R56.8	Convulsions, autres et non précisées	S09.2	Rupture traumatique du tympan
S01.35	Plaie ouverte de l'oreille et de l'appareil auditif: Canal auditif	S09.9	Lésion traumatique de la tête, sans précision
S01.36	Plaie ouverte de l'oreille et de l'appareil auditif: Osselets	S11.01	Trachée thoracique: Larynx
S01.37	Plaie ouverte de l'oreille et de l'appareil auditif: Tympan	S11.02	Trachée thoracique: trachée cervicale, partie cervicale
S01.38	Plaie ouverte de l'oreille et de l'appareil auditif: Oreille interne	S11.1	Plaie ouverte avec atteinte de la thyroïde
S01.39	Plaie ouverte de l'oreille et de l'appareil auditif: Autres parties et parties multiples de l'oreille et de l'appareil auditif	S11.21	Plaie ouverte avec atteinte du pharynx et de l'œsophage cervical: Pharynx
S01.50	Plaie ouverte de la lèvre et de la cavité buccale: Bouche, partie non précisée	S11.22	Plaie ouverte avec atteinte du pharynx et de l'œsophage cervical: Œsophage cervical
S01.52	Plaie ouverte de la lèvre et de la cavité buccale: Muqueuse de la joue	S12.0	Fracture de la première vertèbre cervicale
S01.53	Plaie ouverte de la lèvre et de la cavité buccale: Gencive (processus alvéolaire)	S12.1	Fracture de la deuxième vertèbre cervicale
S01.54	Plaie ouverte de la lèvre et de la cavité buccale: Langue et plancher de la bouche	S12.21	Fracture de la 3ème vertèbre cervicale
S01.55	Plaie ouverte de la lèvre et de la cavité buccale: Palais	S12.22	Fracture de la 4ème vertèbre cervicale
S01.59	Plaie ouverte de la lèvre et de la cavité buccale: Autres parties et parties multiples des lèvres et de la cavité buccale	S12.23	Fracture de la 5ème vertèbre cervicale
S02.0	Fracture de la voûte du crâne	S12.24	Fracture de la 6ème vertèbre cervicale
S02.1	Fracture de la base du crâne	S12.25	Fracture de la 7ème vertèbre cervicale
S02.2	Fracture des os du nez	S12.7	Fractures multiples des vertèbres cervicales
S02.3	Fracture du plancher de l'orbite	S12.8	Fracture d'autres parties du cou
S02.4	Fracture des os malaires et maxillaires	S12.9	Fracture du cou, partie non précisée
S02.60	Fracture du maxillaire inférieur: Partie non précisée	S13.0	Rupture traumatique d'un disque intervertébral cervical
S02.61	Fracture du maxillaire inférieur: Apophyse condylienne	S13.10	Luxation d'une vertèbre cervicale: Niveau SAI
S02.62	Fracture du maxillaire inférieur: Sub-condylienne	S13.11	Luxation d'une vertèbre cervicale: C1/C2
		S13.12	Luxation d'une vertèbre cervicale: C2/C3

S13.13	Luxation d'une vertèbre cervicale: C3/C4	S24.0	Commotion et œdème de la moelle dorsale
S13.14	Luxation d'une vertèbre cervicale: C4/C5	S24.10	Lésion médullaire dorsale sans autre précision
S13.15	Luxation d'une vertèbre cervicale: C5/C6	S24.11	Lésion transversale complète de la moelle dorsale
S13.16	Luxation d'une vertèbre cervicale: C6/C7	S24.12	Lésion centrale de la moelle dorsale (lésion transversale incomplète)
S13.17	Luxation d'une vertèbre cervicale: C7/D1		
S13.18	Luxation d'une vertèbre cervicale: Autre	S24.2	Lésion traumatique d'une racine nerveuse du rachis dorsal
S13.2	Luxations de parties autres et non précisées du cou	S24.4	Lésion traumatique de nerfs sympathiques du thorax
S13.3	Luxations multiples du cou	S24.70	Niveau fonctionnel d'une lésion de la moelle dorsale: Niveau SAI
S14.0	Commotion et œdème de la moelle cervicale	S24.71	Niveau fonctionnel d'une lésion de la moelle dorsale: D1
S14.10	Lésion de la moelle cervicale, SAI	S24.72	Niveau fonctionnel d'une lésion de la moelle dorsale: D2/D3
S14.11	Lésion transversale complète de la moelle cervicale	S24.73	Niveau fonctionnel d'une lésion de la moelle dorsale: D4/D5
S14.12	Lésion centrale de la moelle cervicale (lésion transversale incomplète)	S24.74	Niveau fonctionnel d'une lésion de la moelle dorsale: D6/D7
		S24.75	Niveau fonctionnel d'une lésion de la moelle dorsale: D8/D9
S14.13	Autres lésions transversales incomplètes de la moelle cervicale	S24.76	Niveau fonctionnel d'une lésion de la moelle dorsale: D10/D11
S14.2	Lésion traumatique d'une racine nerveuse du rachis cervical	S24.77	Niveau fonctionnel d'une lésion de la moelle dorsale: D12
S14.3	Lésion traumatique du plexus brachial	S25.0	Lésion traumatique de l'aorte thoracique
S14.5	Lésion traumatique des nerfs sympathiques cervicaux	S25.1	Lésion traumatique de l'artère innominée ou sous-clavière
S14.70	Niveau fonctionnel d'une lésion de la moelle cervicale: Niveau SAI	S25.2	Lésion traumatique de la veine cave supérieure
		S25.3	Lésion traumatique de la veine innominée ou sous-clavière
S14.71	Niveau fonctionnel d'une lésion de la moelle cervicale: C1	S26.0	Hémopéricarde traumatique
S14.72	Niveau fonctionnel d'une lésion de la moelle cervicale: C2	S26.81	Contusion cardiaque
S14.73	Niveau fonctionnel d'une lésion de la moelle cervicale: C3	S26.82	Déchirure cardiaque sans ouverture d'une cavité du cœur
S14.74	Niveau fonctionnel d'une lésion de la moelle cervicale: C4	S26.83	Déchirure cardiaque avec ouverture d'une cavité du cœur
S14.75	Niveau fonctionnel d'une lésion de la moelle cervicale: C5	S26.88	Autre lésion du cœur
S14.76	Niveau fonctionnel d'une lésion de la moelle cervicale: C6	S26.9	Lésion traumatique du cœur, sans précision
S14.77	Niveau fonctionnel d'une lésion de la moelle cervicale: C7	S27.0	Pneumothorax traumatique
S14.78	Niveau fonctionnel d'une lésion de la moelle cervicale: C8	S27.1	Hémothorax traumatique
S15.00	Lésion traumatique de la carotide: carotide, partie non précisée	S27.2	Hémopneumothorax traumatique
S15.01	Lésion traumatique de la carotide: A. carotide commune	S27.32	Déchirure du poumon
S15.02	Lésion traumatique de la carotide: A. carotide externe	S27.38	Lésion traumatique autre et sans précision
S15.03	Lésion traumatique de la carotide: A. carotide interne	S27.4	Lésion traumatique des bronches
S15.3	Lésion traumatique de la veine jugulaire interne	S27.5	Lésion traumatique de la trachée thoracique
S17.0	Ecrasement du larynx et de la trachée	S27.6	Lésion traumatique de la plèvre
S17.8	Ecrasement d'autres parties du cou	S27.7	Lésions traumatiques multiples des organes intrathoraciques
S17.9	Ecrasement du cou, partie non précisée	S27.81	Lésion traumatique d'autres organes et structures intrathoraciques précisés: Diaphragme
S21.1	Plaie ouverte de la paroi thoracique antérieure		
S21.2	Plaie ouverte de la paroi thoracique postérieure	S27.82	Lésion traumatique d'autres organes et structures intrathoraciques précisés: Canal thoracique
S21.7	Plaies ouvertes multiples de la paroi thoracique		
S21.80	Plaie ouverte non précisée d'une autre partie du thorax	S27.83	Lésion traumatique d'autres organes et structures intrathoraciques précisés: Œsophage, partie thoracique
S21.83	Plaie ouverte (n'importe quelle partie du thorax) communiquant avec une lésion intrathoracique	S27.84	Lésion traumatique d'autres organes et structures intrathoraciques précisés: Thymus
S21.87	Lésion des tissus mous de stade I lors de fracture ouverte ou de luxation du thorax	S27.88	Lésion traumatique d'autres organes et structures intrathoraciques précisés: Autres organes et structures intrathoraciques précisées
S21.88	Lésion des tissus mous de stade II lors de fracture ouverte ou de luxation du thorax		
S21.89	Lésion des tissus mous de stade III lors de fracture ouverte ou de luxation du thorax	S27.9	Lésion traumatique d'un organe intrathoracique non précisé
S21.9	Plaie ouverte du thorax, partie non précisée	S28.0	Ecrasement du thorax
S22.00	Fracture d'une vertèbre dorsale: Niveau non précisé	S28.1	Amputation traumatique d'une partie du thorax
S22.01	Fracture d'une vertèbre dorsale: D1 et D2	S31.0	Plaie ouverte des lombes et du bassin
S22.02	Fracture d'une vertèbre dorsale: D3 et D4	S31.1	Plaie ouverte de la paroi abdominale
S22.03	Fracture d'une vertèbre dorsale: D5 et D6	S31.3	Plaie ouverte du scrotum et des testicules
S22.04	Fracture d'une vertèbre dorsale: D7 et D8	S31.7	Plaies ouvertes multiples de l'abdomen, des lombes et du bassin
S22.05	Fracture d'une vertèbre dorsale: D9 et D10		
S22.06	Fracture d'une vertèbre dorsale: D11 et D12	S31.80	Plaie ouverte d'autres parties non précisées de l'abdomen
S22.1	Fractures multiples du rachis dorsal	S31.83	Plaie ouverte (toute partie de l'abdomen, de la région lombosacrée et du bassin) associée à une lésion intraabdominale
S22.2	Fracture du sternum		
S22.40	Fractures multiples de côtes: SAI	S31.87	Lésion des tissus mous de stade I lors de fracture ou de luxation ouverte de la colonne lombaire et du bassin
S22.41	Fractures multiples de côtes: Avec fracture de la 1ère côte		
S22.44	Fractures multiples de côtes: Avec fractures de quatre côtes ou plus	S31.88	Lésion des tissus mous de stade II lors de fracture ou de luxation ouverte de la colonne lombaire et du bassin
S22.5	Volet costal	S31.89	Lésion des tissus mous de stade III lors de fracture ou de luxation ouverte de la colonne lombaire et du bassin
S23.0	Rupture traumatique d'un disque intervertébral dorsal		
S23.10	Luxation d'une vertèbre dorsale: Niveau non précisé	S32.00	Fracture d'une vertèbre lombaire: Niveau non précisé
S23.11	Luxation d'une vertèbre dorsale: D1/D2 et D2/D3	S32.01	Fracture d'une vertèbre lombaire: L1
S23.12	Luxation d'une vertèbre dorsale: D3/D4 et D4/D5	S32.02	Fracture d'une vertèbre lombaire: L2
S23.13	Luxation d'une vertèbre dorsale: D5/D6 et D6/D7	S32.03	Fracture d'une vertèbre lombaire: L3
S23.14	Luxation d'une vertèbre dorsale: D7/D8 et D8/D9	S32.04	Fracture d'une vertèbre lombaire: L4
S23.15	Luxation d'une vertèbre dorsale: D9/D10 et D10/D11	S32.05	Fracture d'une vertèbre lombaire: L5
S23.16	Luxation d'une vertèbre dorsale: D11/D12	S32.1	Fracture du sacrum
S23.17	Luxation d'une vertèbre dorsale: D12/L1	S32.2	Fracture du coccyx

S32.82	Fracture de parties autres et non précisées du rachis lombaire et du bassin: Colonne lombaire et sacrum, partie non précisée	S38.0	Ecrasement des organes génitaux externes
S32.89	Fracture de parties autres et non précisées du rachis lombaire et du bassin: Autres parties et parties multiples du bassin	S38.1	Ecrasement de parties autres et non précisées de l'abdomen, des lombes et du bassin
S33.0	Rupture traumatique d'un disque intervertébral lombaire	S38.3	Amputation traumatique de parties autres et non précisées de l'abdomen, des lombes et du bassin
S33.10	Luxation d'une vertèbre lombaire: Niveau non précisé	S42.21	Fracture de l'extrémité supérieure de l'humérus: Tête
S33.11	Luxation d'une vertèbre lombaire: L1/L2	S42.29	Fracture de l'extrémité supérieure de l'humérus: Autres parties et parties multiples
S33.12	Luxation d'une vertèbre lombaire: L2/L3	S42.3	Fracture de la diaphyse de l'humérus
S33.13	Luxation d'une vertèbre lombaire: L3/L4	S45.0	Lésion traumatique de l'artère axillaire
S33.14	Luxation d'une vertèbre lombaire: L4/L5	S45.1	Lésion traumatique de l'artère brachiale
S33.15	Luxation d'une vertèbre lombaire: L5/S1	S45.2	Lésion traumatique de la veine axillaire et brachiale
S34.0	Commotion et œdème de la moelle lombaire [cône médullaire]	S45.3	Lésion traumatique d'une veine superficielle au niveau de l'épaule et du bras
S34.10	Lésion transversale complète de la moelle lombaire	S45.7	Lésion traumatique de multiples vaisseaux sanguins au niveau de l'épaule et du bras
S34.11	Lésion transversale incomplète de la moelle lombaire	S45.8	Lésion traumatique d'autres vaisseaux sanguins au niveau de l'épaule et du bras
S34.18	Autre lésion de la moelle lombaire	S45.9	Lésion traumatique d'un vaisseau sanguin non précisé, au niveau de l'épaule et du bras
S34.2	Lésion traumatique de la racine nerveuse du rachis lombaire et sacré	S47	Ecrasement de l'épaule et du bras
S34.30	Syndrome traumatique complet de la queue de cheval	S55.0	Lésion traumatique de l'artère cubitale au niveau de l'avant-bras
S34.31	Syndrome traumatique incomplet de la queue de cheval	S55.1	Lésion traumatique de l'artère radiale au niveau de l'avant-bras
S34.38	Lésion autre et non précisée de la queue de cheval	S55.2	Lésion traumatique d'une veine au niveau de l'avant-bras
S34.4	Lésion traumatique du plexus lombo-sacré	S55.7	Lésion traumatique de multiples vaisseaux sanguins au niveau de l'avant-bras
S34.5	Lésion traumatique des nerfs sympathiques lombaires, sacrés et du bassin	S55.8	Lésion traumatique d'autres vaisseaux sanguins au niveau de l'avant-bras
S34.70	Niveau fonctionnel d'une lésion médullaire lombo-sacrée: Niveau SAI	S55.9	Lésion traumatique d'un vaisseau sanguin non précisé, au niveau de l'avant-bras
S34.71	Niveau fonctionnel d'une lésion médullaire lombo-sacrée: L1	S57.0	Ecrasement du coude
S34.72	Niveau fonctionnel d'une lésion médullaire lombo-sacrée: L2	S57.8	Ecrasement d'autres parties de l'avant-bras
S34.73	Niveau fonctionnel d'une lésion médullaire lombo-sacrée: L3	S57.9	Ecrasement de l'avant-bras, partie non précisée
S34.74	Niveau fonctionnel d'une lésion médullaire lombo-sacrée: L4	S62.8	Fracture de parties autres et non précisées du poignet et de la main
S34.75	Niveau fonctionnel d'une lésion médullaire lombo-sacrée: L5	S65.0	Lésion traumatique de l'artère cubitale au niveau du poignet et de la main
S34.76	Niveau fonctionnel d'une lésion médullaire lombo-sacrée: S1	S65.1	Lésion traumatique de l'artère radiale au niveau du poignet et de la main
S34.77	Niveau fonctionnel d'une lésion médullaire lombo-sacrée: S2-S5	S65.2	Lésion traumatique de l'arc palmaire superficiel
S35.0	Lésion traumatique de l'aorte abdominale	S65.3	Lésion traumatique de l'arc palmaire profond
S35.1	Lésion traumatique de la veine cave inférieure	S65.4	Lésion traumatique de vaisseau(x) sanguin(s) du pouce
S35.2	Lésion traumatique de l'artère cœliaque ou mésentérique	S65.5	Lésion traumatique de vaisseau(x) sanguin(s) d'un autre doigt
S35.3	Lésion traumatique de la veine porte ou splénique	S65.7	Lésion traumatique de multiples vaisseaux sanguins au niveau du poignet et de la main
S35.4	Lésion traumatique des vaisseaux sanguins du rein	S65.8	Lésion traumatique d'autres vaisseaux sanguins au niveau du poignet et de la main
S35.5	Lésion traumatique des vaisseaux sanguins iliaques	S65.9	Lésion traumatique d'un vaisseau sanguin non précisé, au niveau du poignet et de la main
S35.7	Lésion traumatique de multiples vaisseaux sanguins au niveau de l'abdomen, des lombes et du bassin	S67.0	Ecrasement du pouce et d'autre(s) doigt(s)
S35.8	Lésion traumatique d'autres vaisseaux sanguins au niveau de l'abdomen, des lombes et du bassin	S67.8	Ecrasement de parties autres et non précisées du poignet et de la main
S35.9	Lésion traumatique de vaisseaux sanguins non précisés, au niveau de l'abdomen, des lombes et du bassin	S70.1	Contusion de la cuisse
S36.01	Hématome splénique	S75.7	Lésion traumatique de multiples vaisseaux sanguins au niveau de la hanche et de la cuisse
S36.02	Déchirure de la capsule de la rate, sans atteinte plus importante du parenchyme	S75.8	Lésion traumatique d'autres vaisseaux sanguins au niveau de la hanche et de la cuisse
S36.03	Déchirure de la rate, avec atteinte du parenchyme	S75.9	Lésion traumatique d'un vaisseau sanguin non précisé, au niveau de la hanche et de la cuisse
S36.10	Lésion du foie, SAI	S77.0	Ecrasement de la hanche
S36.11	Contusion et hématome du foie	S77.1	Ecrasement de la cuisse
S36.12	Déchirure hépatique, SAI	S77.2	Ecrasement de la hanche et de la cuisse
S36.13	Déchirure minimale hépatique	S82.11	Fracture de l'extrémité supérieure du tibia: Avec fracture du péroné (toute partie)
S36.14	Déchirure hépatique modérée	S82.41	Fracture du péroné seul: Partie proximale
S36.15	Déchirure hépatique majeure	S85.1	Lésion traumatique de l'artère tibiale (antérieure) (postérieure)
S36.16	Autre lésion du foie	S85.2	Lésion traumatique de l'artère péronière
S36.17	Lésion traumatique: vésicule biliaire	S85.7	Lésion traumatique de multiples vaisseaux sanguins au niveau de la jambe
S36.18	Lésion traumatique: canal biliaire	S85.9	Lésion traumatique d'un vaisseau sanguin non précisé, au niveau de la jambe
S36.40	Lésion traumatique de l'intestin grêle: Intestin grêle, partie non précisée	S87.0	Ecrasement du genou
S36.50	Lésion traumatique du côlon: Gros intestin/côlon, partie non précisée		
S36.52	Lésion traumatique du côlon: Côlon transverse		
S36.53	Lésion traumatique du côlon: Côlon descendant		
S36.59	Lésion traumatique du côlon: Autres parties et parties multiples du gros intestin		
S36.6	Lésion traumatique du rectum		
S36.7	Lésion traumatique de multiples organes intra-abdominaux		
S36.81	Lésion traumatique: Péritoine		
S36.83	Lésion traumatique: Rétropéritoine		
S37.02	Déchirure de rein		
S37.1	Lésion traumatique de l'uretère		



S87.8	Ecrasement de parties autres et non précisées de la jambe	T22.30	Brûlure du troisième degré de l'épaule et du membre supérieur, sauf poignet et main: Partie non précisée
S95.0	Lésion traumatique de l'artère dorsale du pied	T22.31	Brûlure du troisième degré de l'épaule et du membre supérieur, sauf poignet et main: Avant-bras et coude
S95.1	Lésion traumatique de l'artère plantaire du pied	T22.32	Brûlure du troisième degré de l'épaule et du membre supérieur, sauf poignet et main: Bras et région de l'épaule
S95.2	Lésion traumatique de la veine dorsale du pied	T22.33	Brûlure du troisième degré de l'épaule et du membre supérieur, sauf poignet et main: Creux axillaire
S95.7	Lésion traumatique de multiples vaisseaux sanguins au niveau de la cheville et du pied	T22.70	Corrosion du troisième degré de l'épaule et du membre supérieur, sauf poignet et main: Partie non précisée
S95.8	Lésion traumatique d'autres vaisseaux sanguins au niveau de la cheville et du pied	T22.71	Corrosion du troisième degré de l'épaule et du membre supérieur, sauf poignet et main: Avant-bras et coude
S95.9	Lésion traumatique d'un vaisseau sanguin non précisé, au niveau de la cheville et du pied	T22.72	Corrosion du troisième degré de l'épaule et du membre supérieur, sauf poignet et main: Bras et région de l'épaule
S97.0	Ecrasement de la cheville	T22.73	Corrosion du troisième degré de l'épaule et du membre supérieur, sauf poignet et main: Creux axillaire
S97.1	Ecrasement d'un (des) orteil(s)	T23.3	Brûlure du troisième degré du poignet et de la main
S97.8	Ecrasement d'autres parties de la cheville et du pied	T23.7	Corrosion du troisième degré du poignet et de la main
T04.0	Ecrasement de la tête avec écrasement du cou	T24.3	Brûlure du troisième degré de la hanche et du membre inférieur, sauf cheville et pied
T04.1	Écrasement du thorax et de l'abdomen, du thorax et de la région lombo-sacrée ou du thorax et du bassin	T24.7	Corrosion du troisième degré de la hanche et du membre inférieur, sauf cheville et pied
T04.2	Ecrasement de plusieurs parties de(s) membre(s) supérieur(s)	T25.3	Brûlure du troisième degré de la cheville et du pied
T04.3	Ecrasement de plusieurs parties de(s) membre(s) inférieur(s)	T25.7	Corrosion du troisième degré de la cheville et du pied
T04.4	Ecrasement de plusieurs parties de(s) membre(s) supérieur(s) avec membre(s) inférieur(s)	T26.0	Brûlure de la paupière et de la région périoculaire
T04.7	Écrasement du thorax, de l'abdomen et de(s) membre(s) ou du thorax, de la région lombo-sacrée et de(s) membres, ou du thorax, du bassin et de(s) membre(s)	T26.1	Brûlure de la cornée et du sac conjonctival
T04.8	Ecrasement d'autres associations de parties du corps	T26.2	Brûlure provoquant la rupture et la destruction du globe oculaire
T04.9	Ecrasements multiples, sans précision	T26.3	Brûlure d'autres parties de l'œil et de ses annexes
T05.8	Amputation traumatique avec d'autres associations de parties du corps	T26.4	Brûlure de l'œil et de ses annexes, partie non précisée
T06.0	Lésions traumatiques du cerveau et des nerfs crâniens avec lésions traumatiques des nerfs et de la moelle épinière au niveau du cou	T26.5	Corrosion de la paupière et de la région périoculaire
T06.1	Lésions traumatiques des nerfs et de la moelle épinière de plusieurs autres parties du corps	T26.6	Corrosion de la cornée et du sac conjonctival
T06.3	Lésions traumatiques de vaisseaux sanguins de plusieurs parties du corps	T26.7	Corrosion provoquant la rupture et la destruction du globe oculaire
T08.0	Fracture du rachis, niveau non précisé: fermée	T26.8	Corrosion d'autres parties de l'œil et de ses annexes
T08.1	Fracture du rachis, niveau non précisé: ouverte	T26.9	Corrosion de l'œil et de ses annexes, partie non précisée
T09.1	Plaie ouverte du tronc, niveau non précisé	T27.0	Brûlure du larynx et de la trachée
T09.3	Lésion traumatique de la moelle épinière, niveau non précisé	T27.1	Brûlure comprenant le larynx et la trachée avec les poumons
T09.4	Lésion traumatique d'un nerf, de la racine nerveuse et du plexus rachidien du tronc, non précisés	T27.2	Brûlure d'autres parties des voies respiratoires
T09.6	Amputation traumatique du tronc, niveau non précisé	T27.3	Brûlure des voies respiratoires, partie non précisée
T11.4	Lésion traumatique d'un vaisseau sanguin non précisé du membre supérieur, niveau non précisé	T27.4	Corrosion du larynx et de la trachée
T13.4	Lésion traumatique d'un vaisseau sanguin non précisé du membre inférieur, niveau non précisé	T27.5	Corrosion comprenant le larynx et la trachée avec les poumons
T14.5	Lésion traumatique de vaisseau(x) sanguin(s) d'une partie du corps non précisée	T27.6	Corrosion d'autres parties des voies respiratoires
T14.7	Ecrasement et amputation traumatique d'une partie du corps non précisée	T27.7	Corrosion des voies respiratoires, partie non précisée
T20.3	Brûlure du troisième degré de la tête et du cou	T28.0	Brûlure de la bouche et du pharynx
T20.7	Corrosion du troisième degré de la tête et du cou	T28.1	Brûlure de l'œsophage
T21.30	Brûlure du troisième degré du tronc: Tronc, partie non précisée	T28.2	Brûlure d'autres parties des voies digestives
T21.31	Brûlure du troisième degré du tronc: Sein	T28.3	Brûlure des organes génito-urinaires internes
T21.32	Brûlure du troisième degré du tronc: Paroi thoracique sauf sein et mamelon	T28.4	Brûlure des organes internes, autres et sans précision
T21.33	Brûlure du troisième degré du tronc: Paroi abdominale	T28.5	Corrosion de la bouche et du pharynx
T21.34	Brûlure du troisième degré du tronc: Dos [n'importe quelle partie]	T28.6	Corrosion de l'œsophage
T21.35	Brûlure du troisième degré du tronc: Parties génitales (externes)	T28.7	Corrosion d'autres parties des voies digestives
T21.39	Brûlure du troisième degré du tronc: Autre partie	T28.8	Corrosion des organes génito-urinaires internes
T21.70	Corrosion du troisième degré du tronc: Tronc, partie non précisée	T28.9	Corrosion des organes internes, autres et sans précision
T21.71	Corrosion du troisième degré du tronc: Sein	T29.0	Brûlures de parties multiples du corps, degré non précisé
T21.72	Corrosion du troisième degré du tronc: Paroi thoracique sauf sein et mamelon	T29.3	Brûlures de parties multiples du corps, au moins une brûlure du troisième degré mentionnée
T21.73	Corrosion du troisième degré du tronc: Paroi abdominale	T29.4	Corrosions de parties multiples du corps, degré non précisé
T21.74	Corrosion du troisième degré du tronc: Dos [n'importe quelle partie]	T29.7	Corrosions de parties multiples du corps, au moins une corrosion du troisième degré mentionnée
T21.75	Corrosion du troisième degré du tronc: Parties génitales (externes)	T31.22	Brûlures couvrant entre 20 et 29% de la surface du corps: 20-29 % de brûlure de 3ème degré
T21.79	Corrosion du troisième degré du tronc: Autre partie	T31.32	Brûlures couvrant entre 30 et 39% de la surface du corps: 20-29 % de brûlure de 3ème degré
		T31.33	Brûlures couvrant entre 30 et 39% de la surface du corps: 30-39 % de brûlure de 3ème degré
		T31.42	Brûlures couvrant entre 40 et 49% de la surface du corps: 20-29 % de brûlure de 3ème degré
		T31.43	Brûlures couvrant entre 40 et 49% de la surface du corps: 30-39 % de brûlure de 3ème degré
		T31.44	Brûlures couvrant entre 40 et 49% de la surface du corps: 40-49 % de brûlure de 3ème degré



T32.83	Corrosions couvrant entre 80 et 89% de la surface du corps: 30-39 % de corrosion de 3ème degré	T36.7	Intoxication: Antibiotiques antifongiques administrés par voie générale
T32.84	Corrosions couvrant entre 80 et 89% de la surface du corps: 40-49 % de corrosion de 3ème degré	T36.8	Intoxication: Autres antibiotiques systémiques
T32.85	Corrosions couvrant entre 80 et 89% de la surface du corps: 50-59 % de corrosion de 3ème degré	T36.9	Intoxication: Antibiotique systémique, sans précision
T32.86	Corrosions couvrant entre 80 et 89% de la surface du corps: 60-69 % de corrosion de 3ème degré	T37.0	Intoxication: Sulfamides
T32.87	Corrosions couvrant entre 80 et 89% de la surface du corps: 70-79 % de corrosion de 3ème degré	T37.1	Intoxication: Antimycobactériens
T32.88	Corrosions couvrant entre 80 et 89% de la surface du corps: 80-89 % de corrosion de 3ème degré	T37.2	Intoxication: Antipaludiques et médicaments agissant sur d'autres protozoaires du sang
T32.90	Lésions corrosives couvrant 90 % ou plus de la surface du corps: Moins de 10% ou proportion non précisée de corrosion de 3ème degré	T37.3	Intoxication: Autres antiprotozoaires
T32.91	Lésions corrosives couvrant 90 % ou plus de la surface du corps: 10-19 % de corrosion de 3ème degré	T37.4	Intoxication: Anthelminthiques
T32.92	Lésions corrosives couvrant 90 % ou plus de la surface du corps: 20-29 % de corrosion de 3ème degré	T37.5	Intoxication: Antiviraux
T32.93	Lésions corrosives couvrant 90 % ou plus de la surface du corps: 30-39 % de corrosion de 3ème degré	T37.8	Intoxication: Autres anti-infectieux et antiparasitaires systémiques précisés
T32.94	Lésions corrosives couvrant 90 % ou plus de la surface du corps: 40-49 % de corrosion de 3ème degré	T37.9	Intoxication: Anti-infectieux et anti-parasitaire systémiques, sans précision
T32.95	Lésions corrosives couvrant 90 % ou plus de la surface du corps: 50-59 % de corrosion de 3ème degré	T38.0	Intoxication: Glucocorticoïdes et analogues synthétiques
T32.96	Lésions corrosives couvrant 90 % ou plus de la surface du corps: 60-69 % de corrosion de 3ème degré	T38.1	Intoxication: Hormones thyroïdiennes et leurs dérivés
T32.97	Lésions corrosives couvrant 90 % ou plus de la surface du corps: 70-79 % de corrosion de 3ème degré	T38.2	Intoxication: Antithyroïdiens
T32.98	Lésions corrosives couvrant 90 % ou plus de la surface du corps: 80-89 % de corrosion de 3ème degré	T38.3	Intoxication: Insuline et hypoglycémiantes oraux [antidiabétiques]
T32.99	Lésions corrosives couvrant 90 % ou plus de la surface du corps: 90 % ou plus de corrosion de 3ème degré	T38.4	Intoxication: Contraceptifs oraux
T33.0	Gelure superficielle de la tête	T38.5	Intoxication: Autres œstrogènes et progestatifs
T33.1	Gelure superficielle du cou	T38.6	Intoxication: Antigonadotropines, anti-œstrogènes, anti-androgènes, non classés ailleurs
T33.2	Gelure superficielle du thorax	T38.7	Intoxication: Androgènes et autres anabolisants
T33.3	Gelure superficielle de la paroi abdominale, des lombes et du bassin	T38.8	Intoxication: Hormones et leurs substituts synthétiques, autres et sans précision
T33.4	Gelure superficielle du bras et de l'avant-bras	T38.9	Intoxication: Antagonistes hormonaux, autres et sans précision
T33.5	Gelure superficielle du poignet et de la main	T39.0	Intoxication: Salicylés
T33.6	Gelure superficielle de la hanche et de la cuisse	T39.1	Intoxication: Dérivés du 4-aminophénol
T33.7	Gelure superficielle du genou et de la jambe	T39.2	Intoxication: Dérivés pyrazolés
T33.8	Gelure superficielle de la cheville et du pied	T39.3	Intoxication: Autres anti-inflammatoires non stéroïdiens [AINS]
T33.9	Gelure superficielle de localisations autres et non précisées	T39.4	Intoxication: Antirhumatismaux, non classés ailleurs
T34.0	Gelure de la tête, avec nécrose des tissus	T39.8	Intoxication: Autres analgésiques non opioïdes et antipyrétiques, non classés ailleurs
T34.1	Gelure du cou, avec nécrose des tissus	T39.9	Intoxication: Analgésique non opioïde, antipyrétique et antirhumatismal, sans précision
T34.2	Gelure du thorax, avec nécrose des tissus	T40.0	Intoxication: Opium
T34.3	Gelure de la paroi abdominale, des lombes et du bassin, avec nécrose des tissus	T40.1	Intoxication: Héroïne
T34.4	Gelure du bras et de l'avant-bras, avec nécrose des tissus	T40.2	Intoxication: Autres opioïdes
T34.5	Gelure du poignet et de la main, avec nécrose des tissus	T40.3	Intoxication: Méthadone
T34.6	Gelure de la hanche et de la cuisse, avec nécrose des tissus	T40.4	Intoxication: Autres narcotiques synthétiques
T34.7	Gelure du genou et de la jambe, avec nécrose des tissus	T40.5	Intoxication: Cocaïne
T34.8	Gelure de la cheville et du pied, avec nécrose des tissus	T40.6	Intoxication: Narcotiques, autres et sans précision
T34.9	Gelure de localisations autres et non précisées, avec nécrose des tissus	T40.7	Intoxication: Cannabis (dérivés)
T35.0	Gelure superficielle de parties multiples du corps	T40.8	Intoxication: Lysergide [LSD]
T35.1	Gelure de parties multiples du corps, avec nécrose des tissus	T40.9	Intoxication: Psychodysléptiques [hallucinogènes], autres et sans précision
T35.2	Gelure de la tête et du cou, sans précision	T41.0	Intoxication: Anesthésiques gazeux
T35.3	Gelure du thorax, de l'abdomen, des lombes et du bassin, sans précision	T41.1	Intoxication: Anesthésiques intraveineux
T35.4	Gelure du membre supérieur, sans précision	T41.2	Intoxication: Anesthésiques généraux, autres et sans précision
T35.5	Gelure du membre inférieur, sans précision	T41.3	Intoxication: Anesthésiques locaux
T35.6	Gelure de parties multiples du corps, sans précision	T41.4	Intoxication: Anesthésique, sans précision
T35.7	Gelure, sans précision, de localisation non précisée	T41.5	Intoxication: Gaz thérapeutiques
T36.0	Intoxication: Pénicillines	T42.0	Intoxication: Dérivés de l'hydantoïne
T36.1	Intoxication: Céphalosporines et autres bêta-lactamines	T42.1	Intoxication: Iminostilbènes
T36.2	Intoxication: Groupe du chloramphénicol	T42.2	Intoxication: Succinimides et oxazolidine-diones
T36.3	Intoxication: Macrolides	T42.3	Intoxication: Barbituriques
T36.4	Intoxication: Tétracyclines	T42.4	Intoxication: Benzodiazépines
T36.5	Intoxication: Aminosides	T42.5	Intoxication: Anti-épileptiques en association, non classés ailleurs
T36.6	Intoxication: Rifamycines	T42.6	Intoxication: Autres anti-épileptiques, sédatifs et hypnotiques
		T42.7	Intoxication: Anti-épileptiques, sédatifs et hypnotiques, sans précision
		T42.8	Intoxication: Antiparkinsoniens et autres dépresseurs centraux du tonus musculaire
		T43.0	Intoxication: Antidépresseurs tricycliques et tétracycliques
		T43.1	Intoxication: Antidépresseurs inhibiteurs de la mono-amine-oxydase
		T43.2	Intoxication: Antidépresseurs, autres et non précisés
		T43.3	Intoxication: Psycholeptiques et neuroleptiques dérivés de la phénothiazine

T43.4	Intoxication: Neuroleptiques de type butyrophénone et thioxanthène	T48.7	Intoxication: Substances agissant essentiellement sur l'appareil respiratoire, autres et sans précision
T43.5	Intoxication: Psycholeptiques et neuroleptiques, autres et non précisés	T49.0	Intoxication: Médicaments antifongiques, anti-infectieux et anti-inflammatoires à usage topique, non classés ailleurs
T43.6	Intoxication: Psychostimulants présentant un risque d'abus	T49.1	Intoxication: Antiprurigineux
T43.8	Intoxication: Autres médicaments psychotropes, non classés ailleurs	T49.2	Intoxication: Astringents et détergents locaux
T43.9	Intoxication: Médicament psychotrope, sans précision	T49.3	Intoxication: Emollients, calmants et protecteurs
T44.0	Intoxication: Anticholinestérasiques	T49.4	Intoxication: Kératolytiques, kératoplastiques et autres médicaments et préparations capillaires
T44.1	Intoxication: Autres parasymphomimétiques [cholinergiques]	T49.5	Intoxication: Médicaments et préparations ophtalmologiques
T44.2	Intoxication: Ganglioplégiques, non classés ailleurs	T49.6	Intoxication: Médicaments et préparations utilisés en oto-rhino-laryngologie
T44.3	Intoxication: Autres agents parasympholytiques [anticholinergiques et antimuscariniques] et spasmytiques, non classés ailleurs	T49.7	Intoxication: Médicaments dentaires à usage topique
T44.4	Intoxication: Agents principalement alpha-symphomimétiques, non classés ailleurs	T49.8	Intoxication: Autres topiques
T44.5	Intoxication: Agents principalement bêta-symphomimétiques, non classés ailleurs	T49.9	Intoxication: Topique, sans précision
T44.6	Intoxication: Alpha-bloquants, non classés ailleurs	T50.0	Intoxication: Minéralocorticoïdes et leurs antagonistes
T44.7	Intoxication: Bêta-bloquants, non classés ailleurs	T50.1	Intoxication: Diurétiques de l'anse
T44.8	Intoxication: Agents bloquants neuronaux adrénergiques et d'action centrale, non classés ailleurs	T50.2	Intoxication: Inhibiteurs de l'anhydrase carbonique, benzothiadiazides et autres diurétiques
T44.9	Intoxication: Médicaments agissant essentiellement sur le système nerveux autonome, autres et sans précision	T50.3	Intoxication: Produits agissant sur l'équilibre électrolytique, calorique et hydrique
T45.0	Intoxication: Médicaments antiallergiques et antiémétiques	T50.4	Intoxication: Médicaments agissant sur le métabolisme de l'acide urique
T45.1	Intoxication: Médicaments antitumoraux et immunosuppresseurs	T50.5	Intoxication: Anorexigènes
T45.2	Intoxication: Vitamines, non classées ailleurs	T50.6	Intoxication: Antidotes et chélateurs, non classés ailleurs
T45.3	Intoxication: Enzymes, non classées ailleurs	T50.7	Intoxication: Analeptiques et antagonistes des opiacés
T45.4	Intoxication: Fer et ses composés	T50.8	Intoxication: Agents de diagnostic
T45.5	Intoxication: Anticoagulants	T50.9	Intoxication: Médicaments et substances biologiques, autres et sans précision
T45.6	Intoxication: Médicaments agissant sur la fibrinolyse	T51.0	Effet toxique: Ethanol
T45.7	Intoxication: Antagonistes des anticoagulants, vitamine K et autres coagulants	T51.1	Effet toxique: Méthanol
T45.8	Intoxication: Autres substances essentiellement systémiques et hématologiques	T51.2	Effet toxique: 2-Propanol
T45.9	Intoxication: Substance essentiellement systémique et hématologique, sans précision	T51.3	Effet toxique: Huile de fusel
T46.0	Intoxication: Glucosides cardiotoniques et médicaments d'action similaire	T51.8	Effet toxique: Autres alcools
T46.1	Intoxication: Inhibiteurs calciques	T51.9	Effet toxique: Alcool, sans précision
T46.2	Intoxication: Autres antiarythmiques, non classés ailleurs	T52.0	Effet toxique: Produits dérivés du pétrole
T46.3	Intoxication: Vasodilatateurs coronariens, non classés ailleurs	T52.1	Effet toxique: Benzène
T46.4	Intoxication: Inhibiteurs de l'enzyme de conversion	T52.2	Effet toxique: Homologues du benzène
T46.5	Intoxication: Autres antihypertenseurs, non classés ailleurs	T52.3	Effet toxique: Glycols
T46.6	Intoxication: Antihyperlipidémiques et antiartériosclérosants	T52.4	Effet toxique: Cétones
T46.7	Intoxication: Vasodilatateurs périphériques	T52.8	Effet toxique: Autres solvants organiques
T46.8	Intoxication: Substances antivariqueuses, y compris les agents sclérosants	T52.9	Effet toxique: Solvant organique, sans précision
T46.9	Intoxication: Substances agissant essentiellement sur le système cardio-vasculaire, autres et sans précision	T53.0	Effet toxique: Tétrachlorure de carbone
T47.0	Intoxication: Inhibiteurs des récepteurs histaminiques H2	T53.1	Effet toxique: Chloroforme
T47.1	Intoxication: Autres antiacides et antisécrétoires gastriques	T53.2	Effet toxique: Trichloréthylène
T47.2	Intoxication: Laxatifs stimulants	T53.3	Effet toxique: Tétrachloréthylène
T47.3	Intoxication: Laxatifs salins et osmotiques	T53.4	Effet toxique: Dichlorométhane
T47.4	Intoxication: Autres laxatifs	T53.5	Effet toxique: Chlorofluorocarbures
T47.5	Intoxication: Médicaments facilitant la digestion	T53.6	Effet toxique: Autres dérivés halogénés d'hydrocarbures aliphatiques
T47.6	Intoxication: Antidiarrhéiques	T53.7	Effet toxique: Autres dérivés halogénés d'hydrocarbures aromatiques
T47.7	Intoxication: Emétiques	T53.9	Effet toxique: Dérivé halogéné d'hydrocarbures aliphatiques et aromatiques, sans précision
T47.8	Intoxication: Autres substances agissant essentiellement sur le tractus gastro-intestinal	T54.0	Effet toxique: Phénol et homologues du phénol
T47.9	Intoxication: Substance agissant essentiellement sur le tractus gastro-intestinal, sans précision	T54.1	Effet toxique: Autres composés organiques corrosifs
T48.0	Intoxication: Ocytociques	T54.2	Effet toxique: Acides corrosifs et substances similaires
T48.1	Intoxication: Myorelaxants (muscles striés) [bloquants neuro-musculaires]	T54.3	Effet toxique: Alcalis corrosifs et substances similaires
T48.2	Intoxication: Substances agissant essentiellement sur les muscles, autres et sans précision	T54.9	Effet toxique: Substance corrosive, sans précision
T48.3	Intoxication: Antitussifs	T55	Effet toxique de savons et détergents
T48.4	Intoxication: Expectorants	T56.0	Effet toxique: Plomb et ses composés
T48.5	Intoxication: Médicaments contre le coryza [rhume banal]	T56.1	Effet toxique: Mercure et ses composés
T48.6	Intoxication: Antiasthmatiques, non classés ailleurs	T56.2	Effet toxique: Chrome et ses composés
		T56.3	Effet toxique: Cadmium et ses composés
		T56.4	Effet toxique: Cuivre et ses composés
		T56.5	Effet toxique: Zinc et ses composés
		T56.6	Effet toxique: Etain et ses composés
		T56.7	Effet toxique: Béryllium et ses composés
		T56.8	Effet toxique: Autres métaux
		T56.9	Effet toxique: Métal, sans précision
		T57.0	Effet toxique: Arsenic et ses composés

T57.1	Effet toxique: Phosphore et ses composés	T82.1	Complication mécanique d'un appareil cardiaque électronique
T57.2	Effet toxique: Manganèse et ses composés	T82.2	Complication mécanique d'un pontage coronarien et d'une greffe valvulaire cardiaque
T57.3	Effet toxique: Cyanure d'hydrogène	T82.3	Complication mécanique d'autres greffes vasculaires
T57.8	Effet toxique: Autres substances non organiques précisées	T82.4	Complication mécanique d'un cathéter vasculaire de dialyse
T57.9	Effet toxique: Substance non organique, sans précision	T82.5	Complication mécanique d'autres prothèses et implants cardiaques et vasculaires
T58	Effet toxique du monoxyde de carbone	T82.6	Infection et réaction inflammatoire dues à une prothèse valvulaire cardiaque
T59.0	Effet toxique: Oxydes d'azote	T82.7	Infection et réaction inflammatoire dues à d'autres prothèses, implants et greffes cardiaques et vasculaires
T59.1	Effet toxique: Dioxyde de soufre	T82.8	Autres complications de prothèses, implants et greffes cardiaques et vasculaires
T59.2	Effet toxique: Formaldéhyde	T82.9	Complication d'une prothèse, d'un implant et d'une greffe cardiaques et vasculaires, sans précision
T59.3	Effet toxique: Gaz lacrymogène	T83.0	Complication mécanique d'une sonde urinaire (à demeure)
T59.4	Effet toxique: Chlore gazeux	T83.1	Complication mécanique d'autres prothèses et implants urinaires
T59.5	Effet toxique: Fluor (gaz) et fluorure d'hydrogène	T83.2	Complication mécanique d'une greffe d'organe urinaire
T59.6	Effet toxique: Sulfure d'hydrogène	T83.4	Complication mécanique d'autres prothèses, implants et greffes de l'appareil génital
T59.7	Effet toxique: Dioxyde de carbone	T83.5	Infection et réaction inflammatoire dues à une prothèse, un implant et une greffe de l'appareil urinaire
T59.8	Effet toxique: Autres émanations, gaz et fumées précisés	T83.6	Infection et réaction inflammatoire dues à une prothèse, un implant et une greffe de l'appareil génital
T59.9	Effet toxique: Emanation, gaz et fumée, sans précision	T83.8	Autres complications de prothèses, implants et greffes de l'appareil génito-urinaire
T60.0	Effet toxique: Insecticides organo-phosphorés et carbamates	T83.9	Complication d'une prothèse, d'un implant et d'une greffe de l'appareil génito-urinaire, sans précision
T60.1	Effet toxique: Insecticides halogénés	T84.0	Complication mécanique d'une prothèse articulaire interne
T60.2	Effet toxique: Autres insecticides	T84.1	Complication mécanique d'un appareil de fixation interne d'os d'un membre
T60.3	Effet toxique: Herbicides et fongicides	T84.2	Complication mécanique d'un appareil de fixation interne d'autres os
T60.4	Effet toxique: Rodenticides	T84.3	Complication mécanique d'autres appareils, implants et greffes des os
T60.8	Effet toxique: Autres pesticides	T84.4	Complication mécanique d'autres appareils, implants et greffes orthopédiques internes
T60.9	Effet toxique: Pesticide, sans précision	T84.5	Infection et réaction inflammatoire dues à une prothèse articulaire interne
T63.0	Effet toxique: Venin de serpent	T84.6	Infection et réaction inflammatoire dues à un appareil de fixation interne [toute localisation]
T63.1	Effet toxique: Venin d'autres reptiles	T84.7	Infection et réaction inflammatoire dues à d'autres prothèses, implants et greffes orthopédiques internes
T63.2	Effet toxique: Venin de scorpion	T84.8	Autres complications de prothèses, implants et greffes orthopédiques internes
T63.3	Effet toxique: Venin d'araignée	T84.9	Complication d'une prothèse, d'un implant et d'une greffe orthopédiques internes, sans précision
T63.4	Effet toxique: Venin d'autres arthropodes	T85.0	Complication mécanique d'un shunt ventriculaire intracrânien (communication)
T63.5	Effet toxique d'un contact avec des poissons	T85.1	Complication mécanique de l'implantation d'un stimulateur électronique du système nerveux
T63.6	Effet toxique d'un contact avec d'autres animaux marins	T85.2	Complication mécanique d'une lentille intra-oculaire
T63.8	Effet toxique d'un contact avec d'autres animaux venimeux	T85.3	Complication mécanique d'autres prothèses, implants et greffes oculaires
T63.9	Effet toxique d'un contact avec un animal venimeux, sans précision	T85.4	Complication mécanique d'une prothèse et d'un implant mammaires
T64	Effet toxique de l'aflatoxine et d'autres mycotoxines contaminant des aliments	T85.5	Complication mécanique de prothèses, implants et greffes gastro-intestinaux
T65.0	Effet toxique: Cyanures	T85.6	Complication mécanique d'autres prothèses, implants et greffes internes précisés
T65.1	Effet toxique: Strychnine et ses sels	T85.71	Infection et réaction inflammatoire due à un cathéter de dialyse péritonéale
T65.2	Effet toxique: Tabac et nicotine	T85.72	Infection et réaction inflammatoire dues à des prothèses, implants et greffes internes du système nerveux
T65.3	Effet toxique: Dérivés aminés et nitroaminés du benzène et de ses homologues	T85.73	Infection et réaction inflammatoire dues à une prothèse ou un implant mammaire
T65.4	Effet toxique: Sulfure de carbone	T85.78	Infection et réaction inflammatoire due à d'autres prothèses, implants et greffes internes
T65.5	Effet toxique: Nitroglycérine et autres acides et esters nitriques	T85.81	Autres complications dues à des prothèses, implants et greffes internes du système nerveux
T65.6	Effet toxique: Peintures et teintures, non classées ailleurs		
T65.8	Effets toxiques d'autres substances précisées		
T65.9	Effet toxique d'une substance, sans précision		
T67.0	Coup de chaleur et insolation		
T67.1	Syncope due à la chaleur		
T71	Asphyxie		
T73.1	Effets de la soif		
T75.4	Effets du courant électrique		
T79.0	Embolie gazeuse (traumatique)		
T79.1	Embolie graisseuse (traumatique)		
T79.60	Ischémie traumatique des muscles du membre supérieur		
T79.61	Ischémie traumatique des muscles de la cuisse et de la hanche		
T79.62	Ischémie traumatique des muscles de la jambe		
T79.63	Ischémie traumatique des muscles du pied		
T79.68	Ischémie traumatique des muscles d'autre localisation		
T79.69	Ischémie traumatique des muscles de localisation non précisée		
T79.7	Empyème sous-cutané d'origine traumatique		
T80.0	Embolie gazeuse consécutive à une injection thérapeutique, une perfusion et une transfusion		
T80.3	Réaction d'incompatibilité ABO		
T80.4	Réaction d'incompatibilité Rh		
T81.3	Désunion d'une plaie opératoire, non classée ailleurs		
T81.5	Corps étranger laissé accidentellement dans une cavité corporelle ou une plaie opératoire à la suite d'un acte à visée diagnostique et thérapeutique		
T81.6	Réaction aiguë à une substance étrangère laissée accidentellement au cours d'un acte à visée diagnostique et thérapeutique		
T82.0	Complication mécanique d'une prothèse valvulaire cardiaque		

T85.82	Fibrose capsulaire du sein due à une prothèse ou un implant mammaire	T86.50	Troubles circulatoires d'une greffe de peau
T85.83	Autres complications dues à une prothèse ou un implant mammaire	T86.51	Nécrose d'une greffe de peau
T85.88	Autres complications dues à des prothèses, implants et greffes internes non classées ailleurs	T86.52	Rejet/perte d'une greffe de peau
T85.9	Complication d'une prothèse, d'un implant et d'une greffe internes, sans précision	T86.59	Autre trouble fonctionnel, échec et rejet non précisé d'une greffe de peau
T86.10	Détérioration fonctionnelle aiguë d'une greffe de rein	T86.81	Echec et rejet d'autres organes et tissus greffés: Greffe de poumon
T86.11	Détérioration fonctionnelle chronique d'une greffe de rein	T86.82	Echec et rejet d'autres organes et tissus greffés: Greffe de pancréas
T86.12	Reprise retardée de la fonction de la greffe	T86.88	Echec et rejet d'autres organes et tissus greffés: Autres organes ou tissus greffés
T86.19	Trouble fonctionnel, échec et rejet d'une greffe de rein, autre et non précisé	T86.9	Echec et rejet d'un organe et d'un tissu greffés non précisés
T86.2	Echec et rejet d'une greffe de cœur	T88.1	Autres complications consécutives à vaccination, non classées ailleurs
T86.3	Echec et rejet d'une greffe cœur-poumon	T88.3	Hyperthermie maligne due à une anesthésie
T86.40	Détérioration fonctionnelle aiguë d'une greffe de foie	Z90.3	Absence acquise de partie d'estomac
T86.41	Détérioration fonctionnelle chronique d'une greffe de foie		
T86.49	Autre trouble fonctionnel, échec et rejet non précisé d'une greffe de foie		