

SwissDRG 7.0
versione tariffazione
(2018/2018)

Swiss
Diagnosis
Related
Groups
Version 7.0

Manuale delle definizioni
Volume 4
(DRG Q01Z-Z66Z)

© 2017 by SwissDRG SA, Berna, Svizzera

Tutti i diritti riservati. I manuali di definizione sono protetti dai diritti d'autore.
L'utilizzazione fuori delle condizioni d'utilizzazione di SwissDRG SA è
proibita senza un preventivo consenso scritto.

SwissDRG 7.0 versione tariffazione (2018/2018)
Manuale delle definizioni

Indice

1 Volume 1 (DRG A01A-F98B)

Indice delle illustrazioni e delle tabelle	vii
Documenti corrispondenti al manuale delle definizioni versione tariffazione (2018/2018) 7.0 SwissDRG	ix
Osservazioni preliminari	x
Elenco delle abbreviazioni	xi
Introduzione	1
1 Obiettivi	1
2 Premessa	1
3 Classificazione SwissDRG versione 7.0 versione tariffazione (2018/2018)	3
3.1 Lista dei DRG	4
3.2 Come gestire i gradi di gravità	5
4 Raggruppamento per DRG degli episodi di cura	6
4.1 Variabili per il raggruppamento	6
4.2 Verifica delle caratteristiche demografiche e cliniche	6
4.3 Attribuzione MDC	6
4.4 Elaborazione pre-MDC	7
4.5 Suddivisione per categorie MDC	7
4.6 Attribuzione al DRG di base	8
4.7 Attribuzione di CCL e PCCL	8
4.8 Assegnazione DRG	8
4.9 Diverse funzioni che influenzano il raggruppamento degli episodi di cura	9
4.10 DRG ,spazzatura' e altri DRG	9
5 Indicazioni per l'uso del manuale delle definizioni	10
5.1 Uso del manuale	10
5.2 Simboli e convenzioni	15
6 Particolarità della SwissDRG 7.0 versione tariffazione (2018/2018)	17
6.1 Validità delle classificazioni di diagnosi e procedure	17

1 Volume 1 (DRG A01A-F98B) *Continua*

6.2	Contrassegni di lateralità	17
6.3	Procedure OR e NonOR	17
Pre-MDC	(DRGs A01A-B61C)	43
MDC 01	Malattie e disturbi del sistema nervoso (DRGs B01A-B90B)	137
MDC 02	Malattie e disturbi dell'occhio (DRGs C01Z-C64Z)	313
MDC 03	Malattie e disturbi dell'orecchio, del naso, della bocca e della gola (DRGs D01A-D67Z)	345
MDC 04	Malattie e disturbi dell'apparato respiratorio (DRGs E01A-E90C)	447
MDC 05	Malattie e disturbi del sistema cardiovascolare (DRGs F01A-F98B)	507

2 Volume 2 (DRG G02A-I98Z)

MDC 06	Malattie e disturbi dell'apparato digerente (DRGs G02A-G72D)	1
MDC 07	Malattie e disturbi dell'apparato epatobiliare e del pancreas (DRGs H01A-H64B)	117
MDC 08	Malattie e disturbi del sistema muscoloscheletrico e tessuto connettivo (DRGs I02A-I98Z)	177

3 Volume 3 (DRG J01A-P67D)

MDC 09	Malattie e disturbi della pelle, del tessuto sottocutaneo e della mammella (DRGs J01A-J68B)	1
MDC 10	Malattie endocrine, nutrizionali e metaboliche (DRGs K03Z-K64D)	121
MDC 11	Malattie e disturbi dell'apparato urinario (DRGs L02Z-L72Z)	163
MDC 12	Malattie e disturbi dell'apparato genitale maschile (DRGs M01A-M64Z)	243

3

Volume 3 (DRG J01A-P67D) *Continua*

MDC 13	Malattie e disturbi dell'apparato genitale femminile (DRGs N01A-N62B)	275
MDC 14	Gravidanza, parto e puerperio (DRGs O01A-O65D)	319
MDC 15	Neonati (DRGs P02A-P67D)	365
	Neonato con problemi gravi	569
	Neonato con problemi gravi multipli	601

4

Volume 4 (DRG Q01Z-Z66Z)

MDC 16	Malattie del sangue, degli organi emopoietici e del sistema immunitario (DRGs Q01Z-Q61E)	1
MDC 17	Neoplasie ematologiche e solide (DRGs R01A-R65C)	15
MDC 18A	HIV (DRGs S01Z-S65Z)	41
MDC 18B	Malattie infettive e parassitarie (DRGs T01A-T64C)	61
MDC 19	Malattie e disturbi psichici (DRGs U01A-U66C)	79
MDC 20	Uso di alcool e droghe e disturbi psichici indotti da alcool e droghe (DRGs V60A-V64Z)	93
MDC 21A	Politrauma (DRGs W01A-W61C)	103
MDC 21B	Traumatismi, avvelenamenti ed effetti tossici di droghe e farmaci (DRGs X01A-X64B)	179
MDC 22	Ustioni (DRGs Y01Z-Y63Z)	305
MDC 23	Fattori che influenzano lo stato di salute e altro ricorso a servizi sanitari (DRGs Z01Z-Z66Z)	341
Funzioni globali		357
	Procedure OR non correlata	357
	Peso d'ammissione	385
	Certe procedure OR	391
	Procedure OR- complesse	467
	Procedure complicanti	493

4 Volume 4 (DRG Q01Z-Z66Z) *Continua*

Dialisi	505
Politrauma	511
Intervento su più localizzazioni	529
Terapia intensiva complessa > 980 / 1104 punti risorse	575
Trattamento riabilitativo precoce geriatrico complesso	581
Trattamento riabilitativo precoce	587
Terapia intensiva complessa > 392 / 552 punti risorse	593
Procedura OR estesa in più tempi	599
Certe procedure OR a quattro tempi	623
Procedure complicanti pre-MDC	699
Intervento multiviscerale	717
Terapia a pressione negativa complessa	725
Terapia a pressione negativa altamente complessa	789

5 Volume 5 Allegati

Allegato A Codici diagnostici/Indice MDC/DRG	1
Allegato B Codici di procedura/Indice MDC/DRG	148
Tabelle di procedure globale	558
Lista delle funzioni	559
Intervento su localizzazioni multiple	562
Allegato D Plausibilità	604
Glossario	670
Elenco delle fonti	672

MDC 16

Malattie del sangue, degli
organi emopoietici e del
sistema immunitario

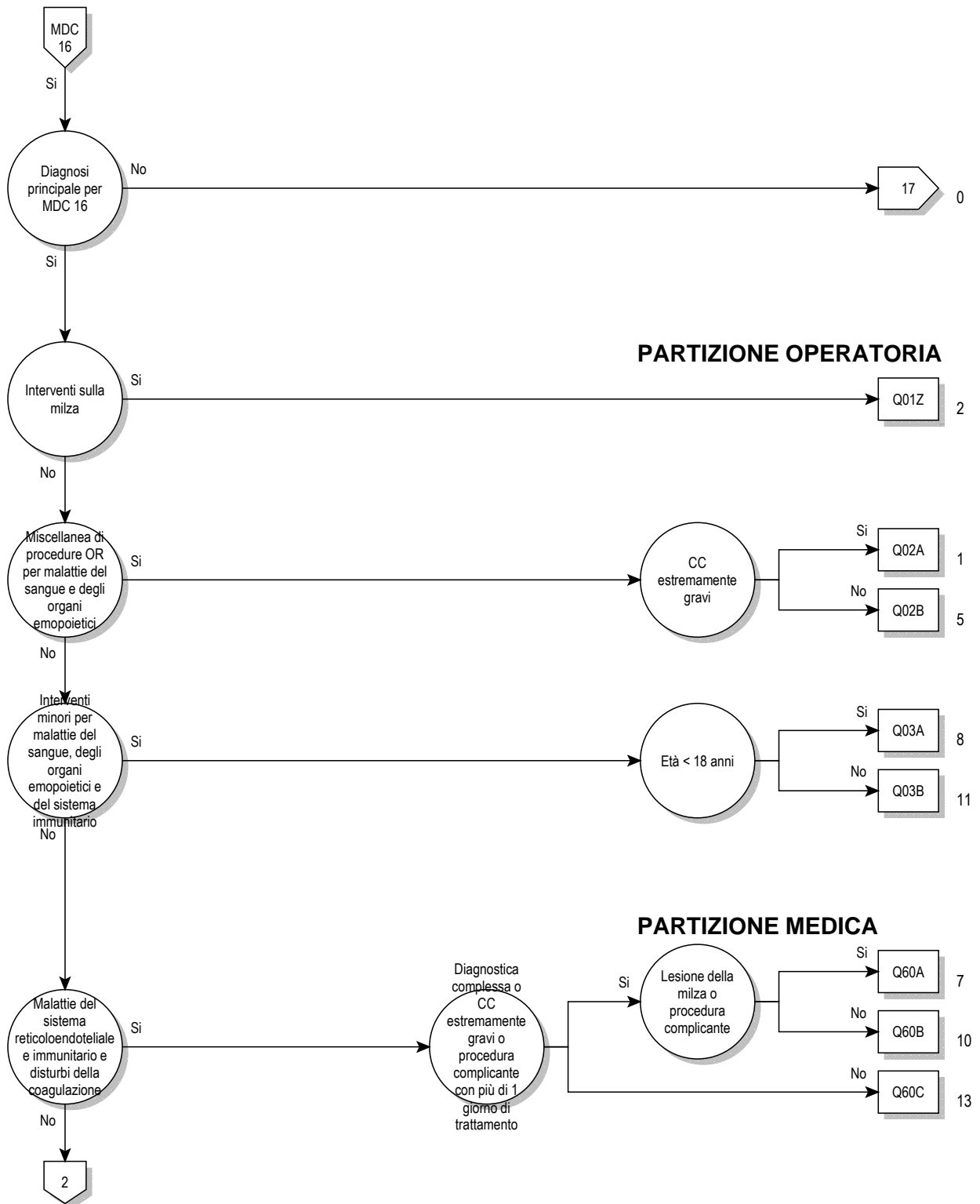

16

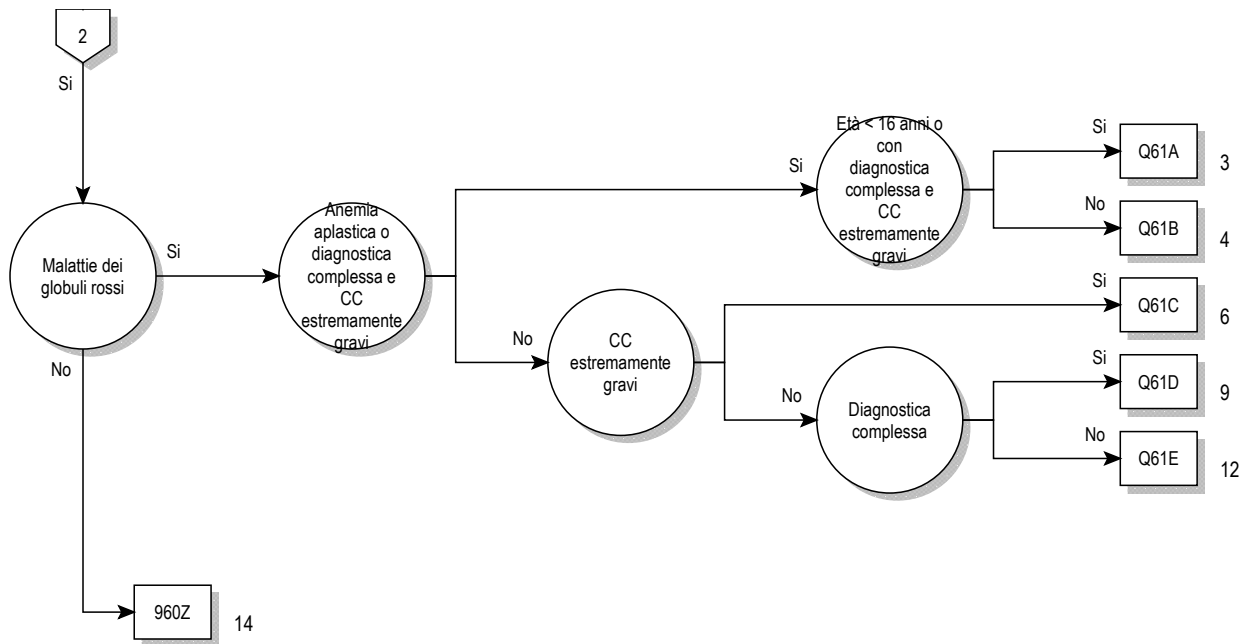

Logica decisionale MDC 16

Diagnosi principale nella tabella MDC16-0

Diagnosi principale per MDC 16 (MDC16-0)

A28.1	Malattia da graffio di gatto	D60.0	Aplasia pura acquisita cronica della serie rossa
C95.8	Leucemia refrattaria alla terapia di induzione standard	D60.1	Aplasia pura acquisita transitoria della serie rossa
D15.0	Tumore benigno: Timo	D60.8	Altre aplasie pure acquisite della serie rossa
D18.10	Linfangioma: Igroma cistico del collo	D60.9	Aplasia pura acquisita della serie rossa non specificata
D18.11	Linfangioma: ascella	D61.0	Anemia aplastica costituzionale
D18.12	Linfangioma: inguinale	D61.10	Anemia aplastica da citostatici
D18.13	Linfangioma: retroperitoneale	D61.18	Altra anemia aplastica indotta da farmaci
D18.18	Linfangioma: altre sedi	D61.19	Anemia aplastica indotta da farmaci, non specificata
D18.19	Linfangioma: sede non specificata	D61.2	Anemia aplastica da altri agenti esterni
D36.0	Tumore benigno: Linfonodi	D61.3	Anemia aplastica idiopatica
D47.2	Gammopatia monoclonale di significato incerto (MGUS)	D61.8	Altre anemie aplastiche specificate
D50.0	Anemia da deficit di ferro secondaria a perdita di sangue (cronica)	D61.9	Anemia aplastica non specificata
D50.1	Disfagia sideropenica	D62	Anemia acuta post-emorragica
D50.8	Altre anemie da deficit di ferro	D63.0	Anemia in malattia neoplastica (C00-D48}
D50.9	Anemie da deficit di ferro non specificate	D63.8	Anemia in altre malattie croniche classificate altrove
D51.0	Anemia da deficit di vitamina B12 dovuta a deficit del fattore intrinseco	D64.0	Anemia sideroblastica ereditaria
D51.1	Anemia da deficit di vitamina B12 dovuta a malassorbimento selettivo di vitamina B12 con proteinuria	D64.1	Anemia sideroblastica secondaria, da malattia
D51.2	Deficit di transcobalamina II	D64.2	Anemia sideroblastica secondaria, da farmaci e tossine
D51.3	Altra anemia da deficit alimentare di vitamina B12	D64.3	Altre anemie sideroblastiche
D51.8	Altre anemie da deficit di vitamina B12	D64.4	Anemia diseritropoietica congenita
D51.9	Anemia da deficit di vitamina B12 non specificata	D64.8	Altre anemie specificate
D52.0	Anemia da deficit alimentare di folati	D64.9	Anemia non specificata
D52.1	Anemia da deficit di folati indotta da farmaci	D65.0	Afibrinogenemia acquisita
D52.8	Altre anemie da deficit di folati	D65.1	Coagulazione intravasale disseminata [CID, DIC]
D52.9	Anemia da deficit di folati non specificata	D65.2	Emorragia fibrinolitica acquisita
D53.0	Anemia da deficit proteico	D65.9	Sindrome da defibrinazione, non specificata
D53.1	Altre anemie megaloblastiche, non classificate altrove	D66	Deficit ereditario del fattore VIII
D53.2	Anemia da scorbutto	D67	Deficit ereditario del fattore IX
D53.8	Altre anemie nutrizionali specificate	D68.00	Malattia di Von Willebrand ereditaria
D53.9	Anemia nutrizionale non specificata	D68.01	Malattia di Von Willebrand acquisita
D55.0	Anemia da deficit di Glucoso-6-Fosfato Deidrogenasi [G-6-PD]	D68.09	Malattia di Von Willebrand, non specificata
D55.1	Anemia dovuta ad altri disturbi del metabolismo del glutatione	D68.1	Deficit ereditario del fattore XI
D55.2	Anemia dovuta a difetti degli enzimi glicolitici	D68.20	Deficit ereditario del fattore I
D55.3	Anemia dovuta a disordini del metabolismo dei nucleotidi	D68.21	Deficit ereditario del fattore II
D55.8	Altre anemie dovute a difetti enzimatici	D68.22	Deficit ereditario del fattore V
D55.9	Anemia dovuta a difetto enzimatico, non specificata	D68.23	Deficit ereditario del fattore VII
D56.0	Alfa talassemia	D68.24	Deficit ereditario del fattore X
D56.1	Beta talassemia	D68.25	Deficit ereditario del fattore XII
D56.2	Delta-beta talassemia	D68.26	Deficit ereditario del fattore XIII
D56.3	Tratto talassemico	D68.28	Deficit ereditario di altri fattori della coagulazione
D56.4	Persistenza ereditaria di emoglobina fetale	D68.31	Diatesi emorragica da proliferazione di anticorpi contro il fattore VIII
D56.8	Altre talassemie	D68.32	Diatesi emorragica da proliferazione di anticorpi contro altri fattori della coagulazione
D56.9	Talassemia non specificata	D68.33	Diatesi emorragica da cumarine (antagonisti della vitamina K)
D57.0	Anemia drepanocitica con crisi	D68.34	Diatesi emorragica da eparine
D57.1	Anemia drepanocitica, senza crisi	D68.35	Diatesi emorragica da altri anticoagulanti
D57.2	Malattie drepanocitiche, doppia eterozigosi	D68.38	Altra diatesi emorragica da altri anticorpi non specificati
D57.3	Tratto drepanocitico	D68.4	Deficit acquisito di fattore della coagulazione
D57.8	Altre malattie drepanocitiche	D68.5	Trombofilia primaria
D58.0	Sferocitosi ereditaria	D68.6	Altre forme di trombofilia
D58.1	Ellissocitosi ereditaria	D68.8	Altri difetti della coagulazione specificati
D58.2	Altre emoglobinopatie	D68.9	Difetto della coagulazione non specificato
D58.8	Altre anemie emolitiche ereditarie specificate	D69.0	Porpora allergica
D58.9	Anemia emolitica ereditaria non specificata	D69.1	Difetti qualitativi delle piastrine
D59.0	Anemia emolitica autoimmune da farmaci	D69.2	Altre porpore non trombocitopeniche
D59.1	Altre anemie emolitiche autoimmuni	D69.3	Porpora trombocitopenica idiopatica
D59.2	Anemia emolitica non autoimmune da farmaci	D69.40	Altra trombocitopenia primitiva: Specificata come refrattaria alla trasfusione
D59.4	Altre anemie emolitiche non autoimmuni	D69.41	Altra trombocitopenia primitiva: Non specificata come refrattaria alla trasfusione
D59.5	Emoglobinuria parossistica notturna [Marchiafava-Micheli]	D69.52	Trombocitopenia indotta da eparina di tipo I
D59.6	Emoglobinuria dovuta ad emolisi da altre cause esterne	D69.53	Trombocitopenia indotta da eparina di tipo II
D59.8	Altre anemie emolitiche acquisite		
D59.9	Anemia emolitica acquisita non specificata		

D69.57	Altra trombocitopenia secondaria, specificata come refrattaria alla trasfusione	D81.8	Altre immunodeficienze combinate
D69.58	Altra trombocitopenia secondaria, non specificata come refrattaria alla trasfusione	D81.9	Immunodeficienza combinata non specificata
D69.59	Trombocitopenia secondaria, non specificata	D82.0	Sindrome di Wiskott-Aldrich
D69.60	Trombocitopenia non specificata: Specificata come refrattaria alla trasfusione	D82.1	Sindrome di Di George
D69.61	Trombocitopenia non specificata: Non specificata come refrattaria alla trasfusione	D82.2	Immunodeficienza con nanismo micromelico
D69.80	Diatesi emorragica da inibitori dell'aggregazione dei trombociti	D82.3	Immunodeficienza da difetto ereditario di risposta al virus di Epstein-Barr
D69.88	Altre diatesi emorragiche specificate	D82.4	Sindrone da iperimmunoglobulina E [IgE]
D69.9	Condizioni emorragiche non specificate	D82.8	Immunodeficienza associata ad altri difetti maggiori specificati
D70.0	Agranulocitosi e neutropenia congenita	D82.9	Immunodeficienza associata a difetto maggiore non specificato
D70.10	Agranulocitosi indotta da farmaci: Fase critica meno di 4 giorni	D83.0	Immunodeficienza comune variabile con prevalente difetto quantitativo e funzionale dei linfociti B
D70.11	Agranulocitosi indotta da farmaci: Fase critica da 10 a meno di 20 giorni	D83.1	Immunodeficienza comune variabile con prevalenti difetti dei linfociti T immunoregolatori
D70.12	Agranulocitosi indotta da farmaci: Fase critica 20 e più giorni	D83.2	Immunodeficienza comune variabile con autoanticorpi contro i linfociti B o T
D70.13	Agranulocitosi indotta da farmaci: Fase critica da 4 a meno di 7 giorni	D83.8	Altre immunodeficienze comuni variabili
D70.14	Agranulocitosi indotta da farmaci: Fase critica da 7 a meno di 10 giorni	D83.9	Immunodeficienza comune variabile non specificata
D70.18	Altre forme di agranulocitosi e neutropenia indotta da farmaci	D84.0	Difetto funzionale dell'antigene-1 linfocitico [LFA-1]
D70.19	Agranulocitosi e neutropenia indotta da farmaci, non specificata	D84.1	Difetti nel sistema del complemento
D70.3	Altra agranulocitosi	D84.8	Altre immunodeficienze specificate
D70.5	Neutropenia ciclica	D84.9	Immunodeficienza non specificata
D70.6	Altra neutropenia	D89.0	Ipergammaglobulinemia policlonale
D70.7	Neutropenia non specificata	D89.2	Ipergammaglobulinemia non specificata
D71	Disturbi funzionali dei neutrofili polimorfonucleati	D89.3	Sindrome da ricostituzione immunitaria
D72.0	Anomalie genetiche dei leucociti	D89.8	Altri disturbi specificati del sistema immunitario, non classificati altrove
D72.1	Eosinofilia	D89.9	Disturbo del sistema immunitario, non specificato
D72.8	Altri disturbi specificati dei globuli bianchi	D90	Effetti da immunocompromissione dopo irradiazione, chemioterapia e altri trattamenti immunosoppressivi
D72.9	Disturbo dei globuli bianchi non specificato	E32.0	Iperplasia persistente del timo
D73.0	Iposplenismo	E32.1	Ascesso timico
D73.1	Ipersplenismo	E32.8	Altre malattie del timo
D73.2	Splenomegalia congestizia cronica	E32.9	Malattia del timo non specificata
D73.3	Ascesso splenico	E83.1	Disturbi del metabolismo del ferro
D73.4	Cisti splenica	I88.1	Linfadenite cronica, diversa dalla mesenterica
D73.5	Infarto splenico	I88.8	Altre forme di linfadenite non specifica
D73.8	Altre malattie della milza	I88.9	Linfadenite non specifica non specificata
D73.9	Malattia della milza non specificata	I89.8	Altri disturbi non infettivi specificati dei vasi linfatici e dei linfonodi
D74.0	Metaemoglobinemia congenita	I89.9	Disturbi non infettivi dei vasi linfatici e dei linfonodi non specificati
D74.8	Altre metaemoglobinemie	L04.0	Linfadenite acuta del viso, della testa e del collo
D74.9	Metaemoglobinemia non specificata	L04.1	Linfadenite acuta del tronco
D75.0	Eritrocitosi familiare	L04.2	Linfadenite acuta dell' arto superiore
D75.1	Policitemia secondaria	L04.3	Linfadenite acuta dell' arto inferiore
D75.8	Altre malattie specificate del sangue e degli organi ematopoietici	L04.8	Linfadenite acuta di altre parti del corpo
D75.9	Malattia del sangue e degli organi ematopoietici non specificata	L04.9	Linfadenite acuta non specificata
D77	Altri disturbi del sangue e degli organi ematopoietici in malattie classificate altrove	P53	Malattia emorragica del feto e del neonato
D80.0	Ipergammaglobulinemia ereditaria	P55.0	Isoimmunizzazione Rh del feto e del neonato
D80.1	Ipergammaglobulinemia non familiare	P55.1	Isoimmunizzazione AB0 del feto e del neonato
D80.2	Deficit selettivo di immunoglobuline A [IgA]	P55.8	Altre malattie emolitiche del feto e del neonato
D80.3	Deficit selettivo di sottoclassi delle immunoglobuline G [IgG]	P55.9	Malattia emolitica del feto e del neonato non specificata
D80.4	Deficit selettivo di immunoglobuline M [IgM]	P60	Coagulazione intravasale disseminata del feto e del neonato
D80.5	Immunodeficienza con aumento delle immunoglobuline M [IgM]	P61.0	Trombocitopenia transitoria neonatale
D80.6	Deficit anticorpale con immunoglobuline quasi normali o con iperimmunoglobulinemia	P61.2	Anemia del prematuro
D80.7	Ipergammaglobulinemia transitoria dell'infanzia	P61.3	Anemia congenita da perdita di sangue fetale
D80.8	Altre immunodeficienze dovute principalmente a deficit di produzione di anticorpi	P61.4	Altre anemie congenite non classificate altrove
D80.9	Immunodeficienza dovuta principalmente a deficit di produzione di anticorpi, non specificata	P61.5	Neutropenia transitoria neonatale
D81.0	Immunodeficienza combinata grave [SCID] con disgenesia reticolare	P61.6	Altri disturbi transitori della coagulazione neonatale
D81.1	Immunodeficienza combinata grave [SCID] con numero basso di linfociti T e B	Q89.00	Splenomegalia congenita
D81.2	Immunodeficienza combinata grave [SCID] con ridotto o normale numero di linfociti B	Q89.01	Asplenia (congenita)
D81.4	Sindrome di Nezelof	Q89.08	Altre malformazioni congenite della milza
D81.6	Deficit del complesso maggiore di istocompatibilità di classe I	R16.1	Splenomegalia non classificata altrove
D81.7	Deficit del complesso maggiore di istocompatibilità di classe II	R23.3	Ecchimosi spontanee
		R59.0	Adenomegalia localizzata
		R59.1	Adenomegalia generalizzata
		R59.9	Adenomegalia non specificata
		R71	Anomalie dei globuli rossi
		R72	Anormalità dei globuli bianchi non classificate altrove

R75	Messa in evidenza, con esami di laboratorio, del virus della immunodeficienza umana [HIV]	T80.4	Reazione di incompatibilità Rh
R76.0	Titolo anticorpale aumentato	T80.8	Altre complicanze successive ad infusione, trasfusione od iniezione a fini terapeutici
R76.8	Altri risultati immunologici sierici anormali, specificati	T80.9	Complicanza non specificata successiva ad infusione, trasfusione od iniezione a fini terapeutici
R76.9	Risultato immunologico sierico anormale, non specificato	T86.00	Rigetto di trapianto di cellule staminali ematopoietiche
S36.00	Traumatismo della milza, non specificato	T86.01	Graft-versus-host-disease acuto, primo e secondo grado
S36.01	Ematoma della milza	T86.02	Graft-versus-host-disease acuto, terzo e quarto grado
S36.02	Lacerazione capsulare della milza, senza lacerazione maggiore del parenchima	T86.05	Graft-versus-host-disease [GVHD] cronico, lieve
S36.03	Lacerazione della milza con coinvolgimento del parenchima	T86.06	Graft-versus-host-disease [GVHD] cronico, moderata
S36.04	Massiccia rottura parenchimale della milza	T86.07	Graft-versus-host-disease [GVHD] cronico, grave
S36.08	Altro traumatismo della milza	T86.09	Graft-versus-host-disease, non specificato
T80.3	Reazione di incompatibilità ABO		

ADRG Q01**Interventi sulla milza**

Procedura nella tabella Q01-1

DRG Q01Z**Interventi sulla milza****Procedura Q01-1**

41.2↔	Splenotomia	41.5↔	Splenectomia totale
41.33↔	Biopsia a cielo aperto della milza	41.93↔	Asportazione di milza accessoria
41.41↔	Marsupializzazione di cisti splenica	41.94↔	Trapianto di milza
41.42.00↔	Asportazione o distruzione di lesione o tessuto della milza, NAS	41.95.00↔	Interventi di riparazione e di plastica sulla milza, NAS
41.42.10↔	Asportazione di lesione o tessuto della milza	41.95.10↔	Interventi di riparazione e di plastica sulla milza, sutura
41.42.20↔	Distruzione di lesione o tessuto della milza	41.95.99↔	Interventi di riparazione e di plastica sulla milza, altro
41.42.99↔	Asportazione o distruzione di lesione o tessuto della milza, altro	41.99↔	Altri interventi sulla milza
41.43↔	Splenectomia parziale		

ADRG Q02**Miscellanea di procedure OR per malattie del sangue, degli organi emopoietici e del sistema immunitario**

Ogni Procedura operatoria eccetto Tabella Q02-1

DRG Q02A**Miscellanea di procedure OR per malattie del sangue, degli organi emopoietici e del sistema immunitario, con CC estremamente gravi**

PCCL > 3

DRG Q02B**Miscellanea di procedure OR per malattie del sangue, degli organi emopoietici e del sistema immunitario****Procedura Q02-1**

40.11.10↔	Biopsia a cielo aperto (mediante incisione) di linfonodo mediastinico, paraaortico, iliaco o pelvico	40.24.11↔	Asportazione di linfonodo inguinale, chirurgica a cielo aperto, con marcatura con radionuclidi o colorante (linfadenectomia del linfonodo sentinella)
40.11.11↔	Biopsia a cielo aperto (mediante incisione) di linfonodo cervicale, sopraclavicolare, ascellare o inguinale	40.24.20↔	Asportazione di linfonodo inguinale, per via laparoscopica
40.21.00↔	Asportazione di linfonodo cervicale profondo, NAS	40.24.99↔	Asportazione di linfonodo inguinale, altro
40.21.10↔	Asportazione di singoli linfonodi e vasi linfatici, cervicali, senza marcatura	40.29.10↔	Asportazione di linfonodo mediastinico, NAS
40.21.11↔	Asportazione di singoli linfonodi e vasi linfatici, cervicali, con marcatura con radionuclidi o colorante (linfadenectomia del linfonodo sentinella)	40.29.11↔	Asportazione di linfonodo mediastinico, chirurgica a cielo aperto
40.21.99↔	Asportazione di linfonodo cervicale profondo, altro	40.29.12↔	Asportazione di linfonodo mediastinico, per via toracoscopica
40.23.00↔	Asportazione di linfonodo ascellare, NAS	40.29.19↔	Asportazione di linfonodo mediastinico, altro
40.23.10↔	Asportazione di linfonodo ascellare, senza marcatura	40.29.20↔	Asportazione di linfonodo para-aortico
40.23.11↔	Asportazione di linfonodo ascellare, con marcatura con radionuclidi o colorante (linfadenectomia del linfonodo sentinella)	40.29.30↔	Asportazione di linfonodo iliaco
40.23.99↔	Asportazione di linfonodo ascellare, altro	40.29.70↔	Asportazione di linfangioma o di igroma cistico
40.24.00↔	Asportazione di linfonodo inguinale, NAS	40.29.80↔	Asportazione di più stazioni linfonodali addominali (con biopsia epatica), NAS
40.24.10↔	Asportazione di linfonodo inguinale, chirurgica a cielo aperto, senza marcatura	40.29.81↔	Asportazione di più stazioni linfonodali addominali (con biopsia epatica), chirurgica a cielo aperto [laparotomia di staging]
		40.29.82↔	Asportazione di più stazioni linfonodali addominali (con biopsia epatica), per via laparoscopica [laparoscopia di staging]
		40.29.89↔	Asportazione di più stazioni linfonodali addominali (con biopsia epatica), altro

40.29.99↔	Asportazione semplice di altre strutture linfatiche, altro	77.41.99↔	Biopsia della scapola, della clavicola, delle coste e dello sterno, altro
40.3x.10↔	Linfadenectomia regionale quale intervento indipendente, NAS	77.42.00↔	Biopsia dell'omero, NAS
40.3x.11↔	Linfadenectomia regionale quale intervento indipendente, cervicale	77.42.20↔	Biopsia dell'omero, Biopsia a cielo aperto
40.3x.12↔	Linfadenectomia regionale quale intervento indipendente, ascellare	77.42.99↔	Biopsia dell'omero, altro
40.3x.13↔	Linfadenectomia regionale quale intervento indipendente, para-aortica, pelvica, otturatoria o iliaca	77.43.00↔	Biopsia del radio e dell'ulna, NAS
40.3x.14↔	Linfadenectomia regionale quale intervento indipendente, inguinale, chirurgica a cielo aperto	77.43.20↔	Biopsia del radio e dell'ulna, Biopsia a cielo aperto
40.3x.15↔	Linfadenectomia regionale quale intervento indipendente, inguinale, per via laparoscopica	77.43.99↔	Biopsia del radio e dell'ulna, altro
40.3x.16↔	Linfadenectomia regionale quale intervento indipendente, mediastinica e peribronchiale	77.44.00↔	Biopsia del carpo e del metacarpo, NAS
40.3x.19↔	Linfadenectomia regionale quale intervento indipendente, altro	77.44.20↔	Biopsia del carpo e del metacarpo, Biopsia a cielo aperto
40.3x.21↔	Linfadenectomia regionale in corso di altro intervento, cervicale	77.44.99↔	Biopsia del carpo e del metacarpo, altro
40.3x.22↔	Linfadenectomia regionale in corso di altro intervento, ascellare	77.45.00↔	Biopsia del femore, NAS
40.3x.23↔	Linfadenectomia regionale in corso di altro intervento, para-aortica, pelvica o iliaca	77.45.20↔	Biopsia del femore, Biopsia a cielo aperto
40.3x.24↔	Linfadenectomia regionale in corso di altro intervento, otturatoria	77.45.99↔	Biopsia del femore, altro
40.3x.25↔	Linfadenectomia regionale in corso di altro intervento, inguinale	77.46.00↔	Biopsia della rotula, NAS
40.3x.26↔	Linfadenectomia regionale in corso di altro intervento, mediastinica e peribronchiale	77.46.20↔	Biopsia della rotula, Biopsia a cielo aperto
40.3x.29↔	Linfadenectomia regionale in corso di altro intervento, altro	77.46.99↔	Biopsia della rotula, altro
40.9x.10↔	Anastomosi per correzione di linfedema	77.47.00↔	Biopsia della tibia e fibula, NAS
40.9x.20↔	Incisione di linfocele	77.47.20↔	Biopsia della tibia e fibula, Biopsia a cielo aperto
77.40.20↔	Biopsia dell'osso, sede non specificata, Biopsia a cielo aperto	77.47.99↔	Biopsia della tibia e fibula, altro
77.40.99↔	Biopsia dell'osso, sede non specificata, altro	77.48.00↔	Biopsia del tarso e metatarso, NAS
77.41.00↔	Biopsia della scapola, della clavicola, delle coste e dello sterno, NAS	77.48.20↔	Biopsia del tarso e metatarso, Biopsia a cielo aperto
77.41.20↔	Biopsia della scapola, della clavicola, delle coste e dello sterno, Biopsia a cielo aperto	77.48.99↔	Biopsia del tarso e metatarso, altro
		77.49.00↔	Biopsia di altre ossa specificate, escluse quelle facciali, NAS
		77.49.21↔	Biopsia di altre ossa specificate, escluse quelle facciali, Biopsia della colonna vertebrale, Biopsia a cielo aperto
		77.49.41↔	Biopsia di altre ossa specificate, escluse quelle facciali, Biopsia di falangi dei piedi, Biopsia a cielo aperto
		77.49.91↔	Biopsia di altre ossa specificate, escluse quelle facciali, Biopsia a cielo aperto
		77.49.99↔	Biopsia di altre ossa specificate, escluse quelle facciali, altro

ADRG Q03**Interventi minori per malattie del sangue, degli organi emopoietici e del sistema immunitario**

Procedura nella tabella Q03-1

DRG Q03A**Interventi minori per malattie del sangue, degli organi emopoietici e del sistema immunitario, età < 18 anni**

Età < 18 anni

DRG Q03B**Interventi minori per malattie del sangue, degli organi emopoietici e del sistema immunitario, età > 17 anni****Procedura Q03-1**

40.11.10↔	Biopsia a cielo aperto (mediante incisione) di linfonodo mediastinico, paraaortico, iliaco o pelvico	40.24.11↔	Asportazione di linfonodo inguinale, chirurgica a cielo aperto, con marcatura con radionuclidi o colorante (linfadenectomia del linfonodo sentinella)
40.11.11↔	Biopsia a cielo aperto (mediante incisione) di linfonodo cervicale, sopraclavicolare, ascellare o inguinale	40.24.20↔	Asportazione di linfonodo inguinale, per via laparoscopica
40.21.00↔	Asportazione di linfonodo cervicale profondo, NAS	40.24.99↔	Asportazione di linfonodo inguinale, altro
40.21.10↔	Asportazione di singoli linfonodi e vasi linfatici, cervicali, senza marcatura	40.29.10↔	Asportazione di linfonodo mediastinico, NAS
40.21.11↔	Asportazione di singoli linfonodi e vasi linfatici, cervicali, con marcatura con radionuclidi o colorante (linfadenectomia del linfonodo sentinella)	40.29.11↔	Asportazione di linfonodo mediastinico, chirurgica a cielo aperto
40.21.99↔	Asportazione di linfonodo cervicale profondo, altro	40.29.12↔	Asportazione di linfonodo mediastinico, per via toracoscopica
40.23.00↔	Asportazione di linfonodo ascellare, NAS	40.29.19↔	Asportazione di linfonodo mediastinico, altro
40.23.10↔	Asportazione di linfonodo ascellare, senza marcatura	40.29.20↔	Asportazione di linfonodo para-aortico
40.23.11↔	Asportazione di linfonodo ascellare, con marcatura con radionuclidi o colorante (linfadenectomia del linfonodo sentinella)	40.29.30↔	Asportazione di linfonodo iliaco
40.23.99↔	Asportazione di linfonodo ascellare, altro	40.29.70↔	Asportazione di linfangioma o di igroma cistico
40.24.00↔	Asportazione di linfonodo inguinale, NAS	40.29.80↔	Asportazione di più stazioni linfonodali addominali (con biopsia epatica), NAS
40.24.10↔	Asportazione di linfonodo inguinale, chirurgica a cielo aperto, senza marcatura	40.29.81↔	Asportazione di più stazioni linfonodali addominali (con biopsia epatica), chirurgica a cielo aperto [laparotomia di staging]
		40.29.82↔	Asportazione di più stazioni linfonodali addominali (con biopsia epatica), per via laparoscopica [laparoscopia di staging]
		40.29.89↔	Asportazione di più stazioni linfonodali addominali (con biopsia epatica), altro
		40.29.99↔	Asportazione semplice di altre strutture linfatiche, altro

40.3x.10↔	Linfadenectomia regionale quale intervento indipendente, NAS	77.41.99↔	Biopsia della scapola, della clavicola, delle coste e dello sterno, altro
40.3x.11↔	Linfadenectomia regionale quale intervento indipendente, cervicale	77.42.00↔	Biopsia dell'omero, NAS
40.3x.12↔	Linfadenectomia regionale quale intervento indipendente, ascellare	77.42.20↔	Biopsia dell'omero, Biopsia a cielo aperto
40.3x.13↔	Linfadenectomia regionale quale intervento indipendente, para-aortica, pelvica, otturatoria o iliaca	77.42.99↔	Biopsia dell'omero, altro
40.3x.14↔	Linfadenectomia regionale quale intervento indipendente, inguinale, chirurgica a cielo aperto	77.43.00↔	Biopsia del radio e dell'ulna, NAS
40.3x.15↔	Linfadenectomia regionale quale intervento indipendente, inguinale, per via laparoscopica	77.43.20↔	Biopsia del radio e dell'ulna, Biopsia a cielo aperto
40.3x.16↔	Linfadenectomia regionale quale intervento indipendente, mediastinica e peribronchiale	77.43.99↔	Biopsia del radio e dell'ulna, altro
40.3x.19↔	Linfadenectomia regionale quale intervento indipendente, altro	77.44.00↔	Biopsia del carpo e del metacarpo, NAS
40.3x.21↔	Linfadenectomia regionale in corso di altro intervento, cervicale	77.44.20↔	Biopsia del carpo e del metacarpo, Biopsia a cielo aperto
40.3x.22↔	Linfadenectomia regionale in corso di altro altro intervento, ascellare	77.44.99↔	Biopsia del carpo e del metacarpo, altro
40.3x.23↔	Linfadenectomia regionale in corso di altro intervento, para-aortica, pelvica o iliaca	77.45.00↔	Biopsia del femore, NAS
40.3x.24↔	Linfadenectomia regionale in corso di altro intervento, otturatoria	77.45.20↔	Biopsia del femore, Biopsia a cielo aperto
40.3x.25↔	Linfadenectomia regionale in corso di altro intervento, inguinale	77.45.99↔	Biopsia del femore, altro
40.3x.26↔	Linfadenectomia regionale in corso di altro intervento, mediastinica e peribronchiale	77.46.00↔	Biopsia della rotula, NAS
40.3x.29↔	Linfadenectomia regionale in corso di altro intervento, altro	77.46.20↔	Biopsia della rotula, Biopsia a cielo aperto
40.9x.10↔	Anastomosi per correzione di linfedema	77.46.99↔	Biopsia della rotula, altro
40.9x.20↔	Incisione di linfocele	77.47.00↔	Biopsia della tibia e fibula, NAS
77.40.20↔	Biopsia dell'osso, sede non specificata, Biopsia a cielo aperto	77.47.20↔	Biopsia della tibia e fibula, Biopsia a cielo aperto
77.40.99↔	Biopsia dell'osso, sede non specificata, altro	77.47.99↔	Biopsia della tibia e fibula, altro
77.41.00↔	Biopsia della scapola, della clavicola, delle coste e dello sterno, NAS	77.48.00↔	Biopsia del tarso e metatarso, NAS
77.41.20↔	Biopsia della scapola, della clavicola, delle coste e dello sterno, Biopsia a cielo aperto	77.48.20↔	Biopsia del tarso e metatarso, Biopsia a cielo aperto
		77.48.99↔	Biopsia del tarso e metatarso, altro
		77.49.00↔	Biopsia di altre ossa specificate, escluse quelle facciali, NAS
		77.49.21↔	Biopsia di altre ossa specificate, escluse quelle facciali, Biopsia della colonna vertebrale, Biopsia a cielo aperto
		77.49.41↔	Biopsia di altre ossa specificate, escluse quelle facciali, Biopsia di falangi dei piedi, Biopsia a cielo aperto
		77.49.91↔	Biopsia di altre ossa specificate, escluse quelle facciali, Biopsia a cielo aperto
		77.49.99↔	Biopsia di altre ossa specificate, escluse quelle facciali, altro

ADRG Q60**Malattie del sistema reticoloendoteliale e immunitario e disturbi della coagulazione**

Diagnosi principale nella tabella Q60-1

DRG Q60A**Malattie del sistema reticoloendoteliale e immunitario e disturbi della coagulazione con diagnostica specifica complessa o procedura complicante, e più di un giorno di degenza**

(Diagnosi principale nella tabella Q60-2 o PCCL > 3 o Procedure complicanti) e durata del soggiorno > 1 giorno e (Diagnosi principale nella tabella Q60-3 o Procedure complicanti)

DRG Q60B**Malattie del sistema reticoloendoteliale e immunitario e disturbi della coagulazione con diagnostica complessa o CC estremamente gravi, e più di un giorno di degenza**

(Diagnosi principale nella tabella Q60-2 o PCCL > 3 o Procedure complicanti) e durata del soggiorno > 1 giorno

DRG Q60C**Malattie del sistema reticoloendoteliale e immunitario e disturbi della coagulazione con diagnostica complessa, età > 15 anni****Diagnosi Q60-1**

A28.1	Malattia da graffio di gatto	D66	Deficit ereditario del fattore VIII
D15.0	Tumore benigno: Timo	D67	Deficit ereditario del fattore IX
D18.10	Linfangioma: Igroma cistico del collo	D68.00	Malattia di Von Willebrand ereditaria
D18.11	Linfangioma: ascella	D68.01	Malattia di Von Willebrand acquisita
D18.12	Linfangioma: inguinale	D68.09	Malattia di Von Willebrand, non specificata
D18.13	Linfangioma: retroperitoneale	D68.1	Deficit ereditario del fattore XI
D18.18	Linfangioma: altre sedi	D68.20	Deficit ereditario del fattore I
D18.19	Linfangioma: sede non specificata	D68.21	Deficit ereditario del fattore II
D36.0	Tumore benigno: Linfonodi	D68.22	Deficit ereditario del fattore V
D47.2	Gammopatia monoclonale di significato incerto (MGUS)	D68.23	Deficit ereditario del fattore VII
D65.0	Afibrinogenemia acquisita	D68.24	Deficit ereditario del fattore X
D65.1	Coagulazione intravasale disseminata [CID, DIC]	D68.25	Deficit ereditario del fattore XII
D65.2	Emorragia fibrinolitica acquisita	D68.26	Deficit ereditario del fattore XIII
D65.9	Sindrome da defibrinazione, non specificata	D68.28	Deficit ereditario di altri fattori della coagulazione

D68.31	Diatesi emorragica da proliferazione di anticorpi contro il fattore VIII	D80.4	Deficit selettivo di immunoglobuline M [IgM]
D68.32	Diatesi emorragica da proliferazione di anticorpi contro altri fattori della coagulazione	D80.5	Immunodeficienza con aumento delle immunoglobuline M [IgM]
D68.33	Diatesi emorragica da cumarine (antagonisti della vitamina K)	D80.6	Deficit anticorpale con immunoglobuline quasi normali o con iperimmunoglobulinemia
D68.34	Diatesi emorragica da eparine	D80.7	Iperimmunoglobulinemia transitoria dell'infanzia
D68.35	Diatesi emorragica da altri anticoagulanti	D80.8	Altre immunodeficienze dovute principalmente a deficit di produzione di anticorpi
D68.38	Altra diatesi emorragica da altri anticorpi non specificati	D80.9	Immunodeficienza dovuta principalmente a deficit di produzione di anticorpi, non specificata
D68.4	Deficit acquisito di fattore della coagulazione	D81.0	Immunodeficienza combinata grave [SCID] con disgenesia reticolare
D68.5	Trombofilia primaria	D81.1	Immunodeficienza combinata grave [SCID] con numero basso di linfociti T e B
D68.6	Altre forme di trombofilia	D81.2	Immunodeficienza combinata grave [SCID] con ridotto o normale numero di linfociti B
D68.8	Altri difetti della coagulazione specificati	D81.4	Sindrome di Nezelof
D68.9	Difetto della coagulazione non specificato	D81.6	Deficit del complesso maggiore di istocompatibilità di classe I
D69.0	Porpora allergica	D81.7	Deficit del complesso maggiore di istocompatibilità di classe II
D69.1	Difetti qualitativi delle piastrine	D81.8	Altre immunodeficienze combinate
D69.2	Altre porpore non trombocitopeniche	D81.9	Immunodeficienza combinata non specificata
D69.3	Porpora trombocitopenica idiopatica	D82.0	Sindrome di Wiskott-Aldrich
D69.40	Altra trombocitopenia primitiva: Specificata come refrattaria alla trasfusione	D82.1	Sindrome di Di George
D69.41	Altra trombocitopenia primitiva: Non specificata come refrattaria alla trasfusione	D82.2	Immunodeficienza con nanismo micromelico
D69.52	Trombocitopenia indotta da eparina di tipo I	D82.3	Immunodeficienza da difetto ereditario di risposta al virus di Epstein-Barr
D69.53	Trombocitopenia indotta da eparina di tipo II	D82.4	Sindrome da iperimmunoglobulina E [IgE]
D69.57	Altra trombocitopenia secondaria, specificata come refrattaria alla trasfusione	D82.8	Immunodeficienza associata ad altri difetti maggiori specificati
D69.58	Altra trombocitopenia secondaria, non specificata come refrattaria alla trasfusione	D82.9	Immunodeficienza associata a difetto maggiore non specificato
D69.59	Trombocitopenia secondaria, non specificata	D83.0	Immunodeficienza comune variabile con prevalente difetto quantitativo e funzionale dei linfociti B
D69.60	Trombocitopenia non specificata: Specificata come refrattaria alla trasfusione	D83.1	Immunodeficienza comune variabile con prevalenti difetti dei linfociti T immunoregolatori
D69.61	Trombocitopenia non specificata: Non specificata come refrattaria alla trasfusione	D83.2	Immunodeficienza comune variabile con autoanticorpi contro i linfociti B o T
D69.80	Diatesi emorragica da inibitori dell'aggregazione dei trombociti	D83.8	Altre immunodeficienze comuni variabili
D69.88	Altre diatesi emorragiche specificate	D83.9	Immunodeficienza comune variabile non specificata
D69.9	Condizioni emorragiche non specificate	D84.0	Difetto funzionale dell'antigene-1 linfocitico [LFA-1]
D70.0	Agranulocitosi e neutropenia congenita	D84.1	Difetti nel sistema del complemento
D70.10	Agranulocitosi indotta da farmaci: Fase critica meno di 4 giorni	D84.8	Altre immunodeficienze specificate
D70.11	Agranulocitosi indotta da farmaci: Fase critica da 10 a meno di 20 giorni	D84.9	Immunodeficienza non specificata
D70.12	Agranulocitosi indotta da farmaci: Fase critica 20 e più giorni	D89.0	Iperimmunoglobulinemia policlonale
D70.13	Agranulocitosi indotta da farmaci: Fase critica da 4 a meno di 7 giorni	D89.2	Iperimmunoglobulinemia non specificata
D70.14	Agranulocitosi indotta da farmaci: Fase critica da 7 a meno di 10 giorni	D89.3	Sindrome da ricostituzione immunitaria
D70.18	Altre forme di agranulocitosi e neutropenia indotta da farmaci	D89.8	Altri disturbi specificati del sistema immunitario, non classificati altrove
D70.19	Agranulocitosi e neutropenia indotta da farmaci, non specificata	D89.9	Disturbo del sistema immunitario, non specificato
D70.3	Altra agranulocitosi	D90	Effetti da immunocompromissione dopo irradiazione, chemioterapia e altri trattamenti immunosoppressivi
D70.5	Neutropenia ciclica	E32.0	Iperplasia persistente del timo
D70.6	Altra neutropenia	E32.1	Ascesso timico
D70.7	Neutropenia non specificata	E32.8	Altre malattie del timo
D71	Disturbi funzionali dei neutrofili polimorfonucleati	E32.9	Malattia del timo non specificata
D72.0	Anomalie genetiche dei leucociti	I88.1	Linfadenite cronica, diversa dalla mesenterica
D72.1	Eosinofilia	I88.8	Altre forme di linfadenite non specifica
D72.8	Altri disturbi specificati dei globuli bianchi	I88.9	Linfadenite non specifica non specificata
D72.9	Disturbo dei globuli bianchi non specificato	I89.8	Altri disturbi non infettivi specificati dei vasi linfatici e dei linfonodi
D73.0	Iposplenismo	I89.9	Disturbi non infettivi dei vasi linfatici e dei linfonodi non specificati
D73.1	Ipersplenismo	L04.0	Linfadenite acuta del viso, della testa e del collo
D73.2	Splenomegalia congestizia cronica	L04.1	Linfadenite acuta del tronco
D73.3	Ascesso splenico	L04.2	Linfadenite acuta dell'arto superiore
D73.4	Cisti splenica	L04.3	Linfadenite acuta dell'arto inferiore
D73.5	Infarto splenico	L04.8	Linfadenite acuta di altre parti del corpo
D73.8	Altre malattie della milza	L04.9	Linfadenite acuta non specificata
D73.9	Malattia della milza non specificata	P53	Malattia emorragica del feto e del neonato
D75.0	Eritrocitosi familiare	P60	Coagulazione intravasale disseminata del feto e del neonato
D75.1	Policitemia secondaria	P61.0	Trombocitopenia transitoria neonatale
D75.8	Altre malattie specificate del sangue e degli organi ematopoietici	P61.5	Neutropenia transitoria neonatale
D75.9	Malattia del sangue e degli organi ematopoietici non specificata	P61.6	Altri disturbi transitori della coagulazione neonatale
D80.0	Iperimmunoglobulinemia ereditaria	Q89.00	Splenomegalia congenita
D80.1	Iperimmunoglobulinemia non familiare		
D80.2	Deficit selettivo di immunoglobuline A [IgA]		
D80.3	Deficit selettivo di sottoclassi delle immunoglobuline G [IgG]		

Q89.01	Asplenia (congenita)	S36.02	Lacerazione capsulare della milza, senza lacerazione maggiore del parenchima
Q89.08	Altre malformazioni congenite della milza		
R16.1	Splenomegalia non classificata altrove	S36.03	Lacerazione della milza con coinvolgimento del parenchima
R23.3	Ecchimosi spontanee	S36.04	Massiccia rottura parenchimale della milza
R59.0	Adenomegalia localizzata	S36.08	Altro traumatismo della milza
R59.1	Adenomegalia generalizzata	T86.00	Rigetto di trapianto di cellule staminali ematopoietiche
R59.9	Adenomegalia non specificata	T86.01	Graft-versus-host-disease acuto, primo e secondo grado
R72	Anormalità dei globuli bianchi non classificate altrove	T86.02	Graft-versus-host-disease acuto, terzo e quarto grado
R76.0	Titolo anticorpale aumentato	T86.05	Graft-versus-host-disease [GVHD] cronico, lieve
R76.8	Altri risultati immunologici sierici anormali, specificati	T86.06	Graft-versus-host-disease [GVHD] cronico, moderata
R76.9	Risultato immunologico sierico anormale, non specificato	T86.07	Graft-versus-host-disease [GVHD] cronico, grave
S36.00	Traumatismo della milza, non specificato	T86.09	Graft-versus-host-disease, non specificato
S36.01	Ematoma della milza		

Diagnosi Q60-2

A28.1	Malattia da graffio di gatto	D69.9	Condizioni emorragiche non specificate
D15.0	Tumore benigno: Timo	D70.0	Agranulocitosi e neutropenia congenita
D47.2	Gammopatia monoclonale di significato incerto (MGUS)	D70.10	Agranulocitosi indotta da farmaci: Fase critica meno di 4 giorni
D65.0	Afibrinogenemia acquisita	D70.11	Agranulocitosi indotta da farmaci: Fase critica da 10 a meno di 20 giorni
D65.1	Coagulazione intravasale disseminata [CID, DIC]		
D65.2	Emorragia fibrinolitica acquisita	D70.12	Agranulocitosi indotta da farmaci: Fase critica 20 e più giorni
D65.9	Sindrome da defibrinazione, non specificata	D70.13	Agranulocitosi indotta da farmaci: Fase critica da 4 a meno di 7 giorni
D66	Deficit ereditario del fattore VIII	D70.14	Agranulocitosi indotta da farmaci: Fase critica da 7 a meno di 10 giorni
D67	Deficit ereditario del fattore IX		
D68.00	Malattia di Von Willebrand ereditaria	D70.18	Altre forme di agranulocitosi e neutropenia indotta da farmaci
D68.01	Malattia di Von Willebrand acquisita	D70.19	Agranulocitosi e neutropenia indotta da farmaci, non specificata
D68.09	Malattia di Von Willebrand, non specificata	D70.3	Altra agranulocitosi
D68.1	Deficit ereditario del fattore XI	D70.5	Neutropenia ciclica
D68.20	Deficit ereditario del fattore I	D70.6	Altra neutropenia
D68.21	Deficit ereditario del fattore II	D70.7	Neutropenia non specificata
D68.22	Deficit ereditario del fattore V	D71	Disturbi funzionali dei neutrofili polimorfonucleati
D68.23	Deficit ereditario del fattore VII	D72.0	Anomalie genetiche dei leucociti
D68.24	Deficit ereditario del fattore X	D72.1	Eosinofilia
D68.25	Deficit ereditario del fattore XII	D73.1	Ipersplenismo
D68.26	Deficit ereditario del fattore XIII	D73.2	Splenomegalia congestizia cronica
D68.28	Deficit ereditario di altri fattori della coagulazione	D73.3	Ascesso splenico
D68.31	Diatesi emorragica da proliferazione di anticorpi contro il fattore VIII	D73.5	Infarto splenico
D68.32	Diatesi emorragica da proliferazione di anticorpi contro altri fattori della coagulazione	D73.8	Altre malattie della milza
D68.33	Diatesi emorragica da cumarine (antagonisti della vitamina K)	D75.0	Eritrocitosi familiare
D68.34	Diatesi emorragica da eparine	D75.1	Policitemia secondaria
D68.35	Diatesi emorragica da altri anticoagulanti	D75.8	Altre malattie specificate del sangue e degli organi ematopoietici
D68.38	Altra diatesi emorragica da altri anticorpi non specificati	D75.9	Malattia del sangue e degli organi ematopoietici non specificata
D68.4	Deficit acquisito di fattore della coagulazione	D81.1	Immunodeficienza combinata grave [SCID] con numero basso di linfociti T e B
D68.5	Trombofilia primaria	D81.2	Immunodeficienza combinata grave [SCID] con ridotto o normale numero di linfociti B
D68.6	Altre forme di trombofilia	D81.9	Immunodeficienza combinata non specificata
D68.8	Altri difetti della coagulazione specificati	D82.0	Sindrome di Wiskott-Aldrich
D68.9	Difetto della coagulazione non specificato	D82.1	Sindrome di Di George
D69.0	Porpora allergica	D82.2	Immunodeficienza con nanismo micromelico
D69.1	Difetti qualitativi delle piastrine	D82.3	Immunodeficienza da difetto ereditario di risposta al virus di Epstein-Barr
D69.2	Altre porpore non trombocitopeniche	D83.0	Immunodeficienza comune variabile con prevalente difetto quantitativo e funzionale dei linfociti B
D69.3	Porpora trombocitopenica idiopatica	D83.1	Immunodeficienza comune variabile con prevalenti difetti dei linfociti T immunoregolatori
D69.40	Altra trombocitopenia primitiva: Specificata come refrattaria alla trasfusione		
D69.41	Altra trombocitopenia primitiva: Non specificata come refrattaria alla trasfusione	D83.8	Altre immunodeficienze comuni variabili
D69.52	Trombocitopenia indotta da eparina di tipo I	D83.9	Immunodeficienza comune variabile non specificata
D69.53	Trombocitopenia indotta da eparina di tipo II	D84.8	Altre immunodeficienze specificate
D69.57	Altra trombocitopenia secondaria, specificata come refrattaria alla trasfusione	D84.9	Immunodeficienza non specificata
D69.58	Altra trombocitopenia secondaria, non specificata come refrattaria alla trasfusione	D89.0	Ipergammaglobulinemia policlonale
D69.59	Trombocitopenia secondaria, non specificata	D89.2	Ipergammaglobulinemia non specificata
D69.60	Trombocitopenia non specificata: Specificata come refrattaria alla trasfusione	D89.3	Sindrome da ricostituzione immunitaria
D69.61	Trombocitopenia non specificata: Non specificata come refrattaria alla trasfusione	D89.8	Altri disturbi specificati del sistema immunitario, non classificati altrove
D69.80	Diatesi emorragica da inibitori dell'aggregazione dei trombociti	D90	Effetti da immunocompromissione dopo irradiazione, chemioterapia e altri trattamenti immunosoppressivi
D69.88	Altre diatesi emorragiche specificate	E32.0	Iperplasia persistente del timo
		E32.1	Ascesso timico

189.8	Altri disturbi non infettivi specificati dei vasi linfatici e dei linfonodi	R16.1	Splenomegalia non classificata altrove
P53	Malattia emorragica del feto e del neonato	R23.3	Ecchimosi spontanee
P60	Coagulazione intravasale disseminata del feto e del neonato	R59.1	Adenomegalia generalizzata
P61.0	Trombocitopenia transitoria neonatale	S36.00	Traumatismo della milza, non specificato
P61.6	Altri disturbi transitori della coagulazione neonatale	S36.01	Ematoma della milza
Q89.00	Splenomegalia congenita	S36.02	Lacerazione capsulare della milza, senza lacerazione maggiore del parenchima
Q89.01	Asplenia (congenita)	S36.03	Lacerazione della milza con coinvolgimento del parenchima
Q89.08	Altre malformazioni congenite della milza	S36.08	Altro traumatismo della milza

Diagnosi Q60-3

D71	Disturbi funzionali dei neutrofili polimorfonucleati	S36.03	Lacerazione della milza con coinvolgimento del parenchima
S36.00	Traumatismo della milza, non specificato	S36.04	Massiccia rottura parenchimale della milza
S36.01	Ematoma della milza	S36.08	Altro traumatismo della milza
S36.02	Lacerazione capsulare della milza, senza lacerazione maggiore del parenchima		

ADRG Q61 Malattie dei globuli rossi

Diagnosi principale nella tabella Q61-1

DRG Q61A Malattie dei globuli rossi con anemia aplastica, o con diagnostica complessa e CC estremamente gravi o età < 16 anni

(Diagnosi principale nella tabella Q61-2 o Diagnosi principale nella tabella Q61-3 e PCCL > 3) e (Età < 16 anni o Diagnosi principale nella tabella Q61-3 e PCCL > 3)

DRG Q61B Malattie dei globuli rossi con anemia aplastica ed età > 15 anni

Diagnosi principale nella tabella Q61-2 o Diagnosi principale nella tabella Q61-3 e PCCL > 3

DRG Q61C Malattie dei globuli rossi con CC estremamente gravi

PCCL > 3

DRG Q61D Malattie dei globuli rossi con diagnostica complessa

Diagnosi principale nella tabella Q61-3

DRG Q61E Malattie dei globuli rossi**Diagnosi principale Q61-1**

D50.0	Anemia da deficit di ferro secondaria a perdita di sangue (cronica)	D55.1	Anemia dovuta ad altri disturbi del metabolismo del glutatione
D50.1	Disfagia sideropenica	D55.2	Anemia dovuta a difetti degli enzimi glicolitici
D50.8	Altre anemie da deficit di ferro	D55.3	Anemia dovuta a disordini del metabolismo dei nucleotidi
D50.9	Anemie da deficit di ferro non specificate	D55.8	Altre anemie dovute a difetti enzimatici
D51.0	Anemia da deficit di vitamina B12 dovuta a deficit del fattore intrinseco	D55.9	Anemia dovuta a difetto enzimatico, non specificata
D51.1	Anemia da deficit di vitamina B12 dovuta a malassorbimento selettivo di vitamina B12 con proteinuria	D56.0	Alfa talassemia
D51.2	Deficit di transcobalamina II	D56.1	Beta talassemia
D51.3	Altra anemia da deficit alimentare di vitamina B12	D56.2	Delta-beta talassemia
D51.8	Altre anemie da deficit di vitamina B12	D56.3	Tratto talassemico
D51.9	Anemia da deficit di vitamina B12 non specificata	D56.4	Persistenza ereditaria di emoglobina fetale
D52.0	Anemia da deficit alimentare di folati	D56.8	Altre talassemie
D52.1	Anemia da deficit di folati indotta da farmaci	D56.9	Talassemia non specificata
D52.8	Altre anemie da deficit di folati	D57.0	Anemia drepanocitica con crisi
D52.9	Anemia da deficit di folati non specificata	D57.1	Anemia drepanocitica, senza crisi
D53.0	Anemia da deficit proteico	D57.2	Malattie drepanocitiche, doppia eterozigosi
D53.1	Altre anemie megaloblastiche, non classificate altrove	D57.3	Tratto drepanocitico
D53.2	Anemia da scorbuto	D57.8	Altre malattie drepanocitiche
D53.8	Altre anemie nutrizionali specificate	D58.0	Sferocitosi ereditaria
D53.9	Anemia nutrizionale non specificata	D58.1	Ellissocitosi ereditaria
D55.0	Anemia da deficit di Glucosio-6-Fosfato Deidrogenasi [G-6-PD]	D58.2	Altre emoglobinopatie
		D58.8	Altre anemie emolitiche ereditarie specificate
		D58.9	Anemia emolitica ereditaria non specificata

D59.0	Anemia emolitica autoimmune da farmaci	D64.2	Anemia sideroblastica secondaria, da farmaci e tossine
D59.1	Altre anemie emolitiche autoimmuni	D64.3	Altre anemie sideroblastiche
D59.2	Anemia emolitica non autoimmune da farmaci	D64.4	Anemia diseritropoietica congenita
D59.4	Altre anemie emolitiche non autoimmuni	D64.8	Altre anemie specificate
D59.5	Emoglobinuria parossistica notturna [Marchiafava-Micheli]	D64.9	Anemia non specificata
D59.6	Emoglobinuria dovuta ad emolisi da altre cause esterne	D74.0	Metaemoglobinemia congenita
D59.8	Altre anemie emolitiche acquisite	D74.8	Altre metaemoglobinemie
D59.9	Anemia emolitica acquisita non specificata	D74.9	Metaemoglobinemia non specificata
D60.0	Aplasia pura acquisita cronica della serie rossa	E83.1	Disturbi del metabolismo del ferro
D60.1	Aplasia pura acquisita transitoria della serie rossa	P55.0	Isoimmunizzazione Rh del feto e del neonato
D60.8	Altre aplasie pure acquisite della serie rossa	P55.1	Isoimmunizzazione AB0 del feto e del neonato
D60.9	Aplasia pura acquisita della serie rossa non specificata	P55.8	Altre malattie emolitiche del feto e del neonato
D61.0	Anemia aplastica costituzionale	P55.9	Malattia emolitica del feto e del neonato non specificata
D61.10	Anemia aplastica da citostatici	P61.2	Anemia del prematuro
D61.18	Altra anemia aplastica indotta da farmaci	P61.3	Anemia congenita da perdita di sangue fetale
D61.19	Anemia aplastica indotta da farmaci, non specificata	P61.4	Altre anemie congenite non classificate altrove
D61.2	Anemia aplastica da altri agenti esterni	R71	Anomalie dei globuli rossi
D61.3	Anemia aplastica idiopatica	T80.3	Reazione di incompatibilità AB0
D61.8	Altre anemie aplastiche specificate	T80.4	Reazione di incompatibilità Rh
D61.9	Anemia aplastica non specificata	T80.8	Altre complicanze successive ad infusione, trasfusione od iniezione a fini terapeutici
D62	Anemia acuta post-emorragica	T80.9	Complicanza non specificata successiva ad infusione, trasfusione od iniezione a fini terapeutici
D64.0	Anemia sideroblastica ereditaria		
D64.1	Anemia sideroblastica secondaria, da malattia		

Diagnosi principale Q61-2

D61.0	Anemia aplastica costituzionale	D61.2	Anemia aplastica da altri agenti esterni
D61.10	Anemia aplastica da citostatici	D61.3	Anemia aplastica idiopatica
D61.18	Altra anemia aplastica indotta da farmaci	D61.8	Altre anemie aplastiche specificate
D61.19	Anemia aplastica indotta da farmaci, non specificata	D61.9	Anemia aplastica non specificata

Diagnosi principale Q61-3

D51.0	Anemia da deficit di vitamina B12 dovuta a deficit del fattore intrinseco	D57.0	Anemia drepanocitica con crisi
D51.1	Anemia da deficit di vitamina B12 dovuta a malassorbimento selettivo di vitamina B12 con proteinuria	D59.0	Anemia emolitica autoimmune da farmaci
D51.2	Deficit di transcobalamina II	D59.1	Altre anemie emolitiche autoimmuni
		T80.3	Reazione di incompatibilità AB0

MDC 17

Neoplasie ematologiche e
solide

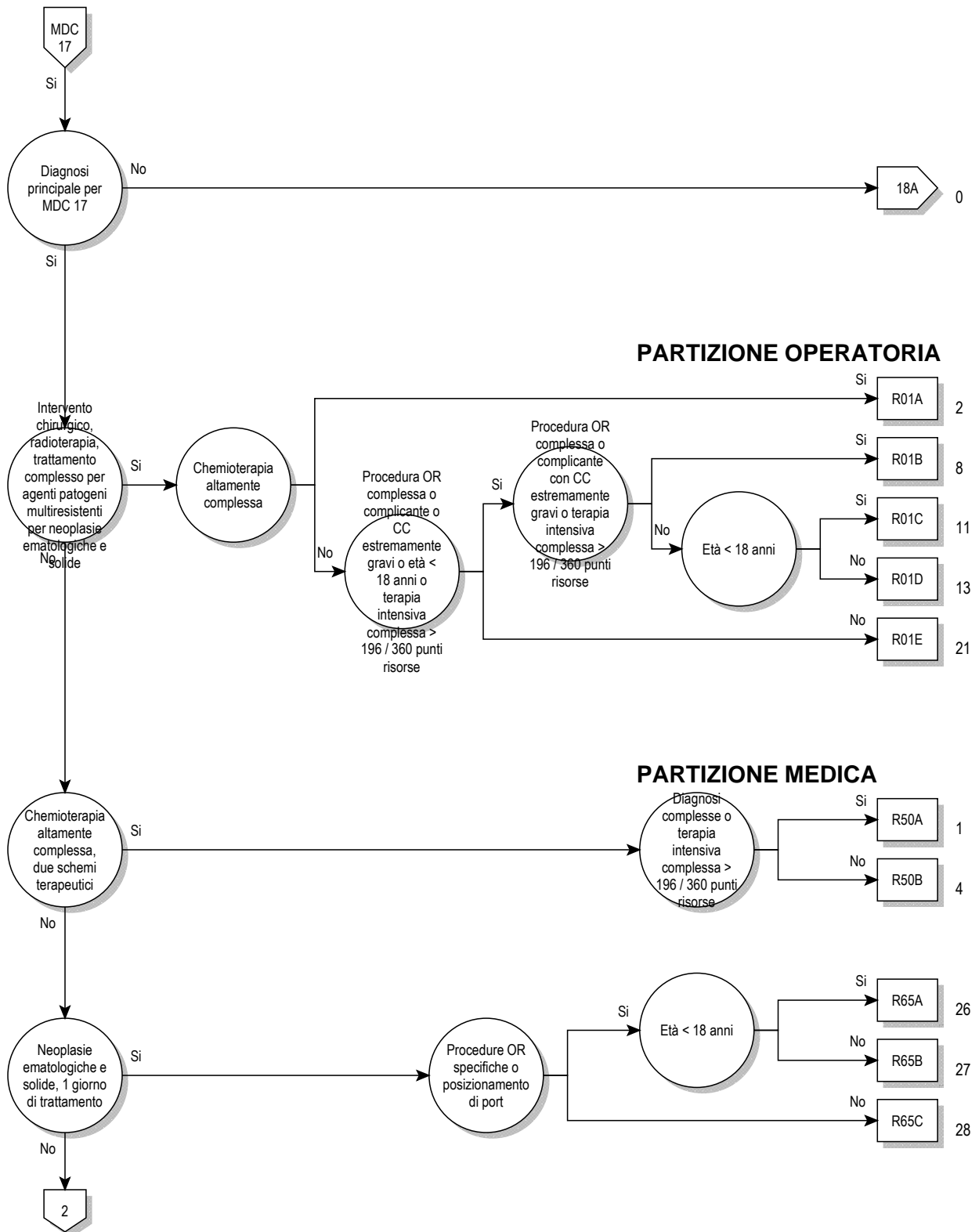

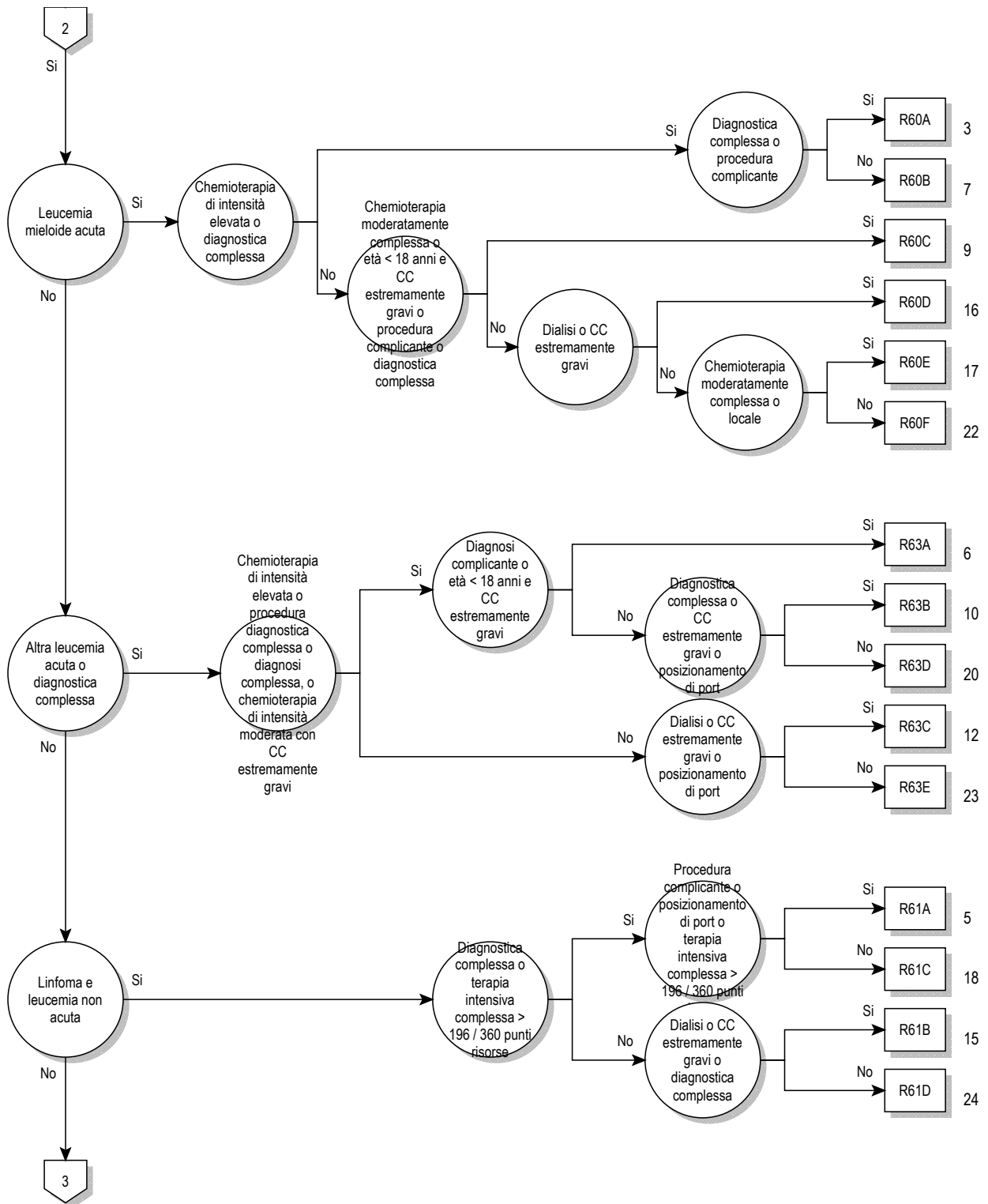

17

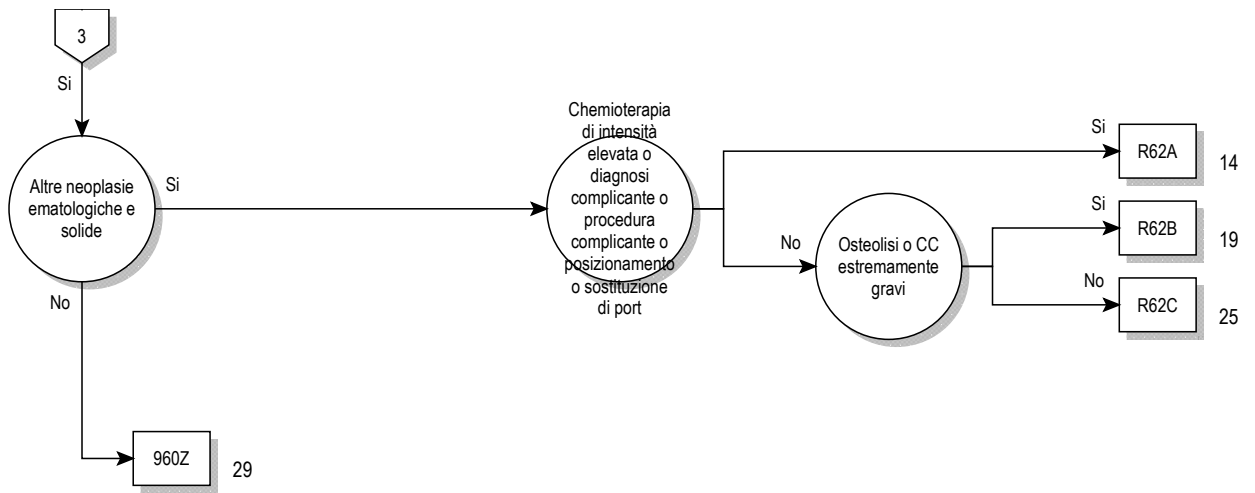

Logica decisionale MDC 17

Diagnosi principale nella tabella MDC17-0 o Diagnosi principale nella tabella MDC17-1 e Diagnosi secondaria nella tabella MDC17-2

Diagnosi principale per MDC 17 (MDC17-0)

C26.1	Tumore Maligno: Milza	C85.2	Linfoma mediastinico (timico) a grandi cellule B
C37	Tumore maligno del timo	C85.7	Altri tipi specificati di linfoma non Hodgkin
C46.3	Sarcoma di Kaposi dei linfonodi	C85.9	Linfoma non Hodgkin, non specificato
C48.0	Tumore Maligno: Retroperitoneo	C86.0	Linfoma extranodale a cellule T/NK, di tipo nasale
C76.4	Tumore maligno di altra e mal definita sede: Arto superiore	C86.1	Linfoma epatosplenico a cellule T
C76.5	Tumore maligno di altra e mal definita sede: Arto inferiore	C86.2	Linfoma a cellule T di tipo enteropatia
C76.7	Tumore maligno di altra e mal definita sede: Altre sedi mal definite	C86.3	Linfoma sottocutaneo del pannicolo a cellule T
C76.8	Tumore maligno di altra e mal definita sede: lesione sconfinante a più zone contigue di altre e mal definite sedi	C86.4	Linfoma blastico a cellule NK
C77.0	Tumore maligno secondario e non specificato: Linfonodi della testa, della faccia e del collo	C86.5	Linfoma angioimmunoblastico a cellule T
C77.1	Tumore maligno secondario e non specificato: Linfonodi intratoracici	C86.6	Proliferazioni primitive cutanee di cellule T CD30-positivo
C77.2	Tumore maligno secondario e non specificato: Linfonodi intra-addominali	C88.00	Macroglobulinemia di Waldenström: Senza menzione di remissione completa
C77.3	Tumore maligno secondario e non specificato: Linfonodi ascellari e dell'arto superiore	C88.01	Macroglobulinemia di Waldenström: in remissione completa
C77.4	Tumore maligno secondario e non specificato: Linfonodi inguinali e dell'arto inferiore	C88.20	Altre malattie delle catene pesanti: Senza menzione di remissione completa
C77.5	Tumore maligno secondario e non specificato: Linfonodi intrapelvici	C88.21	Altre malattie delle catene pesanti: in remissione completa
C77.8	Tumore maligno secondario e non specificato: Linfonodi di regioni multiple	C88.30	Malattia immunoproliferativa dell'intestino tenue: Senza menzione di remissione completa
C77.9	Tumore maligno secondario e non specificato: Linfonodi non specificati	C88.31	Malattia immunoproliferativa dell'intestino tenue: in remissione completa
C79.83	Tumore maligno secondario del pericardio	C88.40	Linfoma della zona marginale extranodale a cellule B del tessuto linfoide associato alle mucose [linfoma MALT]: Senza menzione di remissione completa
C79.84	Altro tumore maligno secondario del cuore	C88.41	Linfoma della zona marginale extranodale a cellule B del tessuto linfoide associato alle mucose [linfoma MALT]: in remissione completa
C79.88	Tumore maligno secondario di altre sedi specificate	C88.70	Altre malattie immunoproliferative maligne: Senza menzione di remissione completa
C79.9	Tumore maligno secondario di sede non specificata	C88.71	Altre malattie immunoproliferative maligne: in remissione completa
C80.0	Tumore maligno di sede primitiva sconosciuta, così definito	C88.90	Malattie immunoproliferative maligne, non specificate: Senza menzione di remissione completa
C80.9	Tumore maligno non specificato	C88.91	Malattie immunoproliferative maligne, non specificate: in remissione completa
C81.0	Linfoma di Hodgkin a predominanza linfocitaria nodulare	C90.00	Mieloma multiplo: Senza menzione di remissione completa
C81.1	Linfoma di Hodgkin (classico) sclero-nodulare	C90.01	Mieloma multiplo: in remissione completa
C81.2	Linfoma di Hodgkin (classico) a cellularità mista	C90.10	Leucemia plasmacellulare: Senza menzione di remissione completa
C81.3	Linfoma di Hodgkin (classico) a deplezione linfocitaria	C90.11	Leucemia plasmacellulare: in remissione completa
C81.4	Linfoma di Hodgkin (classico) ricco di linfociti	C90.20	Plasmocitoma extramidollare: Senza menzione di remissione completa
C81.7	Altre forme di linfoma di Hodgkin (classico)	C90.21	Plasmocitoma extramidollare: in remissione completa
C81.9	Linfoma di Hodgkin non specificato	C90.30	Plasmocitoma solitario: Senza menzione di remissione completa
C82.0	Linfoma follicolare di grado I	C90.31	Plasmocitoma solitario: in remissione completa
C82.1	Linfoma follicolare di grado II	C91.00	Leucemia linfoide acuta [LLA]: Senza menzione di remissione completa
C82.2	Linfoma follicolare di grado III, non specificato	C91.01	Leucemia linfoide acuta [LLA]: in remissione completa
C82.3	Linfoma follicolare di grado IIIa	C91.10	Leucemia linfoide cronica a cellule B [LLC]: Senza menzione di remissione completa
C82.4	Linfoma follicolare di grado IIIb	C91.11	Leucemia linfoide cronica a cellule B [LLC]: in remissione completa
C82.5	Linfoma centrofollicolare diffuso	C91.30	Leucemia prolinfocitica a cellule B: Senza menzione di remissione completa
C82.6	Linfoma centrofollicolare cutaneo	C91.31	Leucemia prolinfocitica a cellule B: in remissione completa
C82.7	Altri tipi di linfoma follicolare	C91.40	Leucemia a cellule capellute [hairy cell]: Senza menzione di remissione completa
C82.9	Linfoma follicolare non specificato	C91.41	Leucemia a cellule capellute [hairy cell]: in remissione completa
C83.0	Linfoma a piccole cellule B	C91.50	Leucemia/linfoma a cellule T dell'adulto (associato a HTLV-1): Senza menzione di remissione completa
C83.1	Linfoma a cellule mantellari	C91.51	Leucemia/linfoma a cellule T dell'adulto (associato a HTLV-1): in remissione completa
C83.3	Linfoma diffuso a grandi cellule B	C91.60	Leucemia prolinfocitica a cellule T: Senza menzione di remissione completa
C83.5	Linfoma linfoblastico	C91.61	Leucemia prolinfocitica a cellule T: in remissione completa
C83.7	Linfoma di Burkitt	C91.70	Altra leucemia linfoide: Senza menzione di remissione completa
C83.8	Altri linfomi non follicolari		
C83.9	Linfoma non follicolare, non specificato		
C84.0	Micosi fungoide		
C84.1	Sindrome di Sézary		
C84.4	Linfoma a cellule T periferiche, non classificato		
C84.5	Altri linfomi a cellule T/NK mature		
C84.6	Linfoma anaplastico a grandi cellule, ALK-positivo		
C84.7	Linfoma anaplastico a grandi cellule, ALK-negativo		
C84.8	Linfoma cutaneo a cellule T, non specificato		
C84.9	Linfoma a cellule T/NK mature, non specificato		
C85.1	Linfoma a cellule B non specificato		

C91.71	Altra leucemia linfoide: in remissione completa	C94.70	Altre leucemie specificate: Senza menzione di remissione completa
C91.80	LLA a cellule B mature di tipo Burkitt: Senza menzione di remissione completa	C94.71	Altre leucemie specificate: in remissione completa
C91.81	LLA a cellule B mature di tipo Burkitt: in remissione completa	C94.8	Crisi blastica in leucemia mieloide cronica [LMC]
C91.90	Leucemia linfoide non specificata: Senza menzione di remissione completa	C95.00	Leucemia acuta di tipo cellulare non specificato: Senza menzione di remissione completa
C91.91	Leucemia linfoide non specificata: in remissione completa	C95.01	Leucemia acuta di tipo cellulare non specificato: in remissione completa
C92.00	Leucemia mieloblastica acuta [LMA]: Senza menzione di remissione completa	C95.10	Leucemia cronica di tipo cellulare non specificato: Senza menzione di remissione completa
C92.01	Leucemia mieloblastica acuta [LMA]: in remissione completa	C95.11	Leucemia cronica di tipo cellulare non specificato: in remissione completa
C92.10	Leucemia mieloide cronica [LMC], BCR/ABL-positiva: Senza menzione di remissione completa	C95.70	Altra leucemia di tipo cellulare non specificato: Senza menzione di remissione completa
C92.11	Leucemia mieloide cronica [LMC], BCR/ABL-positiva: in remissione completa	C95.71	Altra leucemia di tipo cellulare non specificato: in remissione completa
C92.20	Leucemia mieloide cronica atipica BCR/ABL-negativa: Senza menzione di remissione completa	C95.90	Leucemia non specificata: Senza menzione di remissione completa
C92.21	Leucemia mieloide cronica atipica BCR/ABL-negativa: in remissione completa	C95.91	Leucemia non specificata: in remissione completa
C92.30	Sarcoma mieloide: Senza menzione di remissione completa	C96.0	Istiocitosi a cellule di Langerhans multifocale e multisistemica (disseminata)[malattia di Letterer-Siwe]
C92.31	Sarcoma mieloide: in remissione completa	C96.2	Tumore mastocitico maligno
C92.40	Leucemia acuta promielocitica [LAP]: Senza menzione di remissione completa	C96.4	Sarcoma a cellule dendritiche (cellule accessorie)
C92.41	Leucemia acuta promielocitica [LAP]: in remissione completa	C96.7	Altro tumore maligno specificato del tessuto linfoide, ematopoietico e tessuti correlati
C92.50	Leucemia acuta mielomonocitica: Senza menzione di remissione completa	C96.8	Sarcoma istiocitico
C92.51	Leucemia acuta mielomonocitica: in remissione completa	C96.9	Tumore maligno del tessuto linfoide, ematopoietico e tessuti correlati non specificato
C92.60	Leucemia mieloide acuta con anomalia 11q23: Senza menzione di remissione completa	C97	Tumori maligni di sedi indipendenti multiple (primitive)
C92.61	Leucemia mieloide acuta con anomalia 11q23: in remissione completa	D09.3	Carcinoma in situ: Tiroide ed altre ghiandole endocrine
C92.70	Altra leucemia mieloide: Senza menzione di remissione completa	D09.7	Carcinoma in situ di altre sedi specificate
C92.71	Altra leucemia mieloide: in remissione completa	D09.9	Carcinoma in situ non specificato
C92.80	Leucemia mieloide acuta con displasia multilineare: Senza menzione di remissione completa	D19.7	Tumore benigno: Tessuto mesoteliale di altre sedi
C92.81	Leucemia mieloide acuta con displasia multilineare: in remissione completa	D19.9	Tumore benigno: Tessuto mesoteliale non specificato
C92.90	Leucemia mieloide non specificata: Senza menzione di remissione completa	D36.7	Tumore benigno: Altre sedi specificate
C92.91	Leucemia mieloide non specificata: in remissione completa	D36.9	Tumore benigno di sede non specificata
C93.00	Leucemia acuta monoblastica/monocitica: Senza menzione di remissione completa	D45	Policitemia vera
C93.01	Leucemia acuta monoblastica/monocitica: in remissione completa	D46.0	Anemia refrattaria senza sideroblasti ad anello, così definita
C93.10	Leucemia mielomonocitica cronica: Senza menzione di remissione completa	D46.1	Anemia refrattaria con sideroblasti ad anello
C93.11	Leucemia mielomonocitica cronica: in remissione completa	D46.2	Anemia refrattaria con eccesso di blasti [RAEB/AREB]
C93.30	Leucemia mielomonocitica giovanile: Senza menzione di remissione completa	D46.4	Anemia refrattaria non specificata
C93.31	Leucemia mielomonocitica giovanile: in remissione completa	D46.5	Anemia refrattaria con displasia multilineare
C93.70	Altra leucemia monocitica: Senza menzione di remissione completa	D46.6	Sindrome mielodisplastica con anomalia cromosomica del(5q) isolata
C93.71	Altra leucemia monocitica: in remissione completa	D46.7	Altre sindromi mielodisplastiche
C93.90	Leucemia monocitica non specificata: Senza menzione di remissione completa	D46.9	Sindrome mielodisplastica non specificata
C93.91	Leucemia monocitica non specificata: in remissione completa	D47.0	Tumori di comportamento incerto o sconosciuto di istiociti e mastociti
C94.00	Leucemia eritroide acuta: Senza menzione di remissione completa	D47.1	Malattia mieloproliferativa cronica
C94.01	Leucemia eritroide acuta: in remissione completa	D47.3	Trombocitemia essenziale (emorragica)
C94.20	Leucemia acuta megacarioblastica: Senza menzione di remissione completa	D47.4	Osteomielfibrosi
C94.21	Leucemia acuta megacarioblastica: in remissione completa	D47.5	Leucemia eosinofila cronica [sindrome ipereosinofila]
C94.30	Leucemia mastocellulare: Senza menzione di remissione completa	D47.7	Altri tumori specificati di comportamento incerto o sconosciuto del tessuto linfatico, ematopoietico e dei tessuti correlati
C94.31	Leucemia mastocellulare: in remissione completa	D47.9	Tumore del tessuto linfatico, ematopoietico e tessuti correlati di comportamento incerto o sconosciuto, non specificato
C94.40	Panmielosi acuta con mielofibrosi: Senza menzione di remissione completa	D48.7	Tumori di comportamento incerto o sconosciuto: Altre sedi specificate
C94.41	Panmielosi acuta con mielofibrosi: in remissione completa	D48.9	Tumore di comportamento incerto o sconosciuto non specificato
C94.60	Malattia mielodisplastica e mieloproliferativa, non classificabile: Senza menzione di remissione completa	D89.1	Crioglobulinemia
C94.61	Malattia mielodisplastica e mieloproliferativa, non classificabile: in remissione completa	Q85.8	Altre facomatosi non classificate altrove
		Q85.9	Facomatosi non specificata
		R77.0	Anormalità dell'albumina
		R77.1	Anormalità delle globuline
		R77.2	Anormalità delle alfafetoproteine
		R77.80	Anormalità dell'antigene prostatico specifico [PSA]
		R77.88	Altri risultati anormali di proteine plasmatiche specificate
		R77.9	Risultato anormale, non specificato, delle proteine plasmatiche
		Z03.1	Osservazione per sospetto di tumore maligno
		Z51.0	Seduta di radioterapia
		Z51.1	Seduta di chemioterapia antineoplastica

Z51.2	Altre chemioterapie	Z85.4	Tumore maligno degli organi genitali nell'anamnesi personale
Z51.82	Seduta combinata di chemioterapia e radioterapia antineoplastica	Z85.5	Tumore maligno delle vie urinarie nell'anamnesi personale
Z85.0	Tumore maligno dell'apparato digerente nell'anamnesi personale	Z85.6	Leucemia nell'anamnesi personale
Z85.1	Tumore maligno della trachea, dei bronchi e del polmone nell'anamnesi personale	Z85.7	Tumore maligno degli organi linfatici ed emopoietici nell'anamnesi personale
Z85.2	Tumore maligno di altri organi dell'apparato respiratorio nell'anamnesi personale	Z85.8	Tumore maligno di altri organi o apparati nell'anamnesi personale
Z85.3	Tumore maligno della mammella nell'anamnesi personale	Z85.9	Tumore maligno non specificato nell'anamnesi personale

Diagnosi principale per MDC 17 (MDC17-1)

A01.0	Febbre tifoide	B39.3	Istoplasmosi disseminata da <i>Histoplasma capsulatum</i>
A01.1	Paratifo A	B41.7	Paracoccidiodomicosi disseminata
A01.2	Paratifo B	B42.7	Sporotricosi disseminata
A01.3	Paratifo C	B44.7	Aspergillosi disseminata
A02.1	Sepsi da salmonella	B45.7	Criptococchi disseminata
A19.0	Tubercolosi miliare acuta limitata ad una singola sede specificata	B46.4	Mucormicosi disseminata
A19.1	Tubercolosi miliare acuta interessante sedi multiple	B50.8	Altre forme di malaria da <i>Plasmodium falciparum</i> gravi e complicate
A19.2	Tubercolosi miliare acuta non specificata	B51.0	Malaria da <i>Plasmodium vivax</i> con rottura della milza
A19.8	Altre tubercolosi miliari	B52.8	Malaria da <i>Plasmodium malariae</i> con altre complicanze
A19.9	Tubercolosi miliare non specificata	B55.0	Leishmaniosi viscerale
A20.7	Peste setticemica	D70.0	Agranulocitosi e neutropenia congenita
A21.7	Tularemia generalizzata	D70.10	Agranulocitosi indotta da farmaci: Fase critica meno di 4 giorni
A22.7	Sepsi carbonchiosa	D70.11	Agranulocitosi indotta da farmaci: Fase critica da 10 a meno di 20 giorni
A24.0	Morva	D70.12	Agranulocitosi indotta da farmaci: Fase critica 20 e più giorni
A24.1	Melioidosi acuta e fulminante	D70.13	Agranulocitosi indotta da farmaci: Fase critica da 4 a meno di 7 giorni
A26.7	Sepsi da <i>Erysipelothrix</i>	D70.14	Agranulocitosi indotta da farmaci: Fase critica da 7 a meno di 10 giorni
A27.0	Leptospirosi itteroemorragica [malattia di Weil]	D70.18	Altre forme di agranulocitosi e neutropenia indotta da farmaci
A32.7	Sepsi da <i>Listeria</i>	D70.19	Agranulocitosi e neutropenia indotta da farmaci, non specificata
A39.1	Sindrome di Waterhouse-Friderichsen {E35.1}	D70.3	Altra agranulocitosi
A39.2	Meningococcemia acuta	D70.5	Neutropenia ciclica
A39.3	Meningococcemia cronica	D70.6	Altra neutropenia
A39.4	Meningococcemia non specificata	D70.7	Neutropenia non specificata
A39.8	Altre infezioni meningococciche	M03.00	Artrite post-meningococcica {A39.8}: Localizzazioni multiple
A39.9	Infezione meningococcica non specificata	M03.01	Artrite post-meningococcica {A39.8}: area spalla
A40.0	Sepsi da streptococco, gruppo A	M03.02	Artrite post-meningococcica {A39.8}: braccio
A40.1	Sepsi da streptococco, gruppo B	M03.03	Artrite post-meningococcica {A39.8}: avambraccio
A40.2	Sepsi da streptococco, gruppo D	M03.04	Artrite post-meningococcica {A39.8}: mano
A40.3	Sepsi da <i>Streptococcus pneumoniae</i>	M03.05	Artrite post-meningococcica {A39.8}: coscia
A40.8	Altre forme di sepsi streptococcica	M03.06	Artrite post-meningococcica {A39.8}: Gamba
A40.9	Sepsi streptococcica non specificata	M03.07	Artrite post-meningococcica {A39.8}: caviglia e piede
A41.0	Sepsi da <i>Stafilococco aureo</i>	M03.08	Artrite post-meningococcica {A39.8}: Altre localizzazioni
A41.1	Sepsi da altro stafilococco specificato	M03.09	Artrite post-meningococcica {A39.8}: Localizzazione non precisata
A41.2	Sepsi da stafilococco non specificato	P35.2	Infezione erpetica [herpes simplex] congenita
A41.3	Sepsi da <i>Haemophilus influenzae</i>	P37.2	Listeriosi neonatale (disseminata)
A41.4	Sepsi da anaerobi	R57.2	Shock settico
A41.51	Sepsi da <i>Escherichia coli</i> [E. coli]	R65.0	Sindrome da risposta infiammatoria sistemica di origine infettiva senza insufficienza d'organo
A41.52	Sepsi da <i>Pseudomonas</i>	R65.1	Sindrome da risposta infiammatoria sistemica di origine infettiva con insufficienza d'organo
A41.58	Sepsi da altri microrganismi Gram-negativi	R65.2	Sindrome da risposta infiammatoria sistemica di origine non infettiva senza insufficienza d'organo
A41.8	Altre forme di sepsi specificata	R65.3	Sindrome da risposta infiammatoria sistemica di origine non infettiva con insufficienza d'organo
A41.9	Sepsi non specificata	R65.9	Sindrome da risposta infiammatoria sistemica non specificata
A42.7	Sepsi actinomicotica		
A44.0	Bartonellosi sistemica		
A48.0	Gangrena gassosa		
A48.3	Sindrome da shock tossico		
A78	Febbre Q		
B00.7	Malattia erpetica disseminata		
B37.7	Sepsi da candida		
B38.7	Coccidiodomicosi disseminata		

Diagnosi secondaria per MDC 17 (MDC17-2)

C81.0	Linfoma di Hodgkin a predominanza linfocitaria nodulare	C81.7	Altre forme di linfoma di Hodgkin (classico)
C81.1	Linfoma di Hodgkin (classico) sclero-nodulare	C81.9	Linfoma di Hodgkin non specificato
C81.2	Linfoma di Hodgkin (classico) a cellularità mista	C82.0	Linfoma follicolare di grado I
C81.3	Linfoma di Hodgkin (classico) a deplezione linfocitaria	C82.1	Linfoma follicolare di grado II
C81.4	Linfoma di Hodgkin (classico) ricco di linfociti	C82.2	Linfoma follicolare di grado III, non specificato

C82.3	Linfoma follicolare di grado IIIa	C91.11	Leucemia linfoide cronica a cellule B [LLC]: in remissione completa
C82.4	Linfoma follicolare di grado IIIb	C91.30	Leucemia prolinfocitica a cellule B: Senza menzione di remissione completa
C82.5	Linfoma centrofollicolare diffuso	C91.31	Leucemia prolinfocitica a cellule B: in remissione completa
C82.6	Linfoma centrofollicolare cutaneo	C91.40	Leucemia a cellule capellute [hairy cell]: Senza menzione di remissione completa
C82.7	Altri tipi di linfoma follicolare	C91.41	Leucemia a cellule capellute [hairy cell]: in remissione completa
C82.9	Linfoma follicolare non specificato	C91.50	Leucemia/linfoma a cellule T dell'adulto (associato a HTLV-1): Senza menzione di remissione completa
C83.0	Linfoma a piccole cellule B	C91.51	Leucemia/linfoma a cellule T dell'adulto (associato a HTLV-1): in remissione completa
C83.1	Linfoma a cellule mantellari	C91.60	Leucemia prolinfocitica a cellule T: Senza menzione di remissione completa
C83.3	Linfoma diffuso a grandi cellule B	C91.61	Leucemia prolinfocitica a cellule T: in remissione completa
C83.5	Linfoma linfoblastico	C91.70	Altra leucemia linfoide: Senza menzione di remissione completa
C83.7	Linfoma di Burkitt	C91.71	Altra leucemia linfoide: in remissione completa
C83.8	Altri linfomi non follicolari	C91.80	LLA a cellule B mature di tipo Burkitt: Senza menzione di remissione completa
C83.9	Linfoma non follicolare, non specificato	C91.81	LLA a cellule B mature di tipo Burkitt: in remissione completa
C84.0	Micosi fungoide	C91.90	Leucemia linfoide non specificata: Senza menzione di remissione completa
C84.1	Sindrome di Sézary	C91.91	Leucemia linfoide non specificata: in remissione completa
C84.4	Linfoma a cellule T periferiche, non classificato	C92.00	Leucemia mieloblastica acuta [LMA]: Senza menzione di remissione completa
C84.5	Altri linfomi a cellule T/NK mature	C92.01	Leucemia mieloblastica acuta [LMA]: in remissione completa
C84.6	Linfoma anaplastico a grandi cellule, ALK-positivo	C92.10	Leucemia mieloide cronica [LMC], BCR/ABL-positiva: Senza menzione di remissione completa
C84.7	Linfoma anaplastico a grandi cellule, ALK-negativo	C92.11	Leucemia mieloide cronica [LMC], BCR/ABL-positiva: in remissione completa
C84.8	Linfoma cutaneo a cellule T, non specificato	C92.20	Leucemia mieloide cronica atipica BCR/ABL-negativa: Senza menzione di remissione completa
C84.9	Linfoma a cellule T/NK mature, non specificato	C92.21	Leucemia mieloide cronica atipica BCR/ABL-negativa: in remissione completa
C85.1	Linfoma a cellule B non specificato	C92.30	Sarcoma mieloide: Senza menzione di remissione completa
C85.2	Linfoma mediastinico (timico) a grandi cellule B	C92.31	Sarcoma mieloide: in remissione completa
C85.7	Altri tipi specificati di linfoma non Hodgkin	C92.40	Leucemia acuta promielocitica [LAP]: Senza menzione di remissione completa
C85.9	Linfoma non Hodgkin, non specificato	C92.41	Leucemia acuta promielocitica [LAP]: in remissione completa
C86.0	Linfoma extranodale a cellule T/NK, di tipo nasale	C92.50	Leucemia acuta mielomonocitica: Senza menzione di remissione completa
C86.1	Linfoma epatosplenico a cellule T	C92.51	Leucemia acuta mielomonocitica: in remissione completa
C86.2	Linfoma a cellule T di tipo enteropatia	C92.60	Leucemia mieloide acuta con anomalia 11q23: Senza menzione di remissione completa
C86.3	Linfoma sottocutaneo del pannicolo a cellule T	C92.61	Leucemia mieloide acuta con anomalia 11q23: in remissione completa
C86.4	Linfoma blastico a cellule NK	C92.70	Altra leucemia mieloide: Senza menzione di remissione completa
C86.5	Linfoma angioimmunoblastico a cellule T	C92.71	Altra leucemia mieloide: in remissione completa
C86.6	Proliferazioni primitive cutanee di cellule T CD30-positive	C92.80	Leucemia mieloide acuta con displasia multilineare: Senza menzione di remissione completa
C88.00	Macroglobulinemia di Waldenström: Senza menzione di remissione completa	C92.81	Leucemia mieloide acuta con displasia multilineare: in remissione completa
C88.01	Macroglobulinemia di Waldenström: in remissione completa	C92.90	Leucemia mieloide non specificata: Senza menzione di remissione completa
C88.20	Altre malattie delle catene pesanti: Senza menzione di remissione completa	C92.91	Leucemia mieloide non specificata: in remissione completa
C88.21	Altre malattie delle catene pesanti: in remissione completa	C93.00	Leucemia acuta monoblastica/monocitica: Senza menzione di remissione completa
C88.30	Malattia immunoproliferativa dell'intestino tenue: Senza menzione di remissione completa	C93.01	Leucemia acuta monoblastica/monocitica: in remissione completa
C88.31	Malattia immunoproliferativa dell'intestino tenue: in remissione completa	C93.10	Leucemia mielomonocitica cronica: Senza menzione di remissione completa
C88.40	Linfoma della zona marginale extranodale a cellule B del tessuto linfoide associato alle mucose [linfoma MALT]: Senza menzione di remissione completa	C93.11	Leucemia mielomonocitica cronica: in remissione completa
C88.41	Linfoma della zona marginale extranodale a cellule B del tessuto linfoide associato alle mucose [linfoma MALT]: in remissione completa	C93.30	Leucemia mielomonocitica giovanile: Senza menzione di remissione completa
C88.70	Altre malattie immunoproliferative maligne: Senza menzione di remissione completa	C93.31	Leucemia mielomonocitica giovanile: in remissione completa
C88.71	Altre malattie immunoproliferative maligne: in remissione completa	C93.70	Altra leucemia monocitica: Senza menzione di remissione completa
C88.90	Malattie immunoproliferative maligne, non specificate: Senza menzione di remissione completa	C93.71	Altra leucemia monocitica: in remissione completa
C88.91	Malattie immunoproliferative maligne, non specificate: in remissione completa	C93.90	Leucemia monocitica non specificata: Senza menzione di remissione completa
C90.00	Mieloma multiplo: Senza menzione di remissione completa	C93.91	Leucemia monocitica non specificata: in remissione completa
C90.01	Mieloma multiplo: in remissione completa		
C90.10	Leucemia plasmacellulare: Senza menzione di remissione completa		
C90.11	Leucemia plasmacellulare: in remissione completa		
C90.20	Plasmocitoma extramidollare: Senza menzione di remissione completa		
C90.21	Plasmocitoma extramidollare: in remissione completa		
C90.30	Plasmocitoma solitario: Senza menzione di remissione completa		
C90.31	Plasmocitoma solitario: in remissione completa		
C91.00	Leucemia linfoide acuta [LLA]: Senza menzione di remissione completa		
C91.01	Leucemia linfoide acuta [LLA]: in remissione completa		
C91.10	Leucemia linfoide cronica a cellule B [LLC]: Senza menzione di remissione completa		

C94.00	Leucemia eritroide acuta: Senza menzione di remissione completa	C95.11	Leucemia cronica di tipo cellulare non specificato: in remissione completa
C94.01	Leucemia eritroide acuta: in remissione completa	C95.70	Altra leucemia di tipo cellulare non specificato: Senza menzione di remissione completa
C94.20	Leucemia acuta megacarioblastica: Senza menzione di remissione completa	C95.71	Altra leucemia di tipo cellulare non specificato: in remissione completa
C94.21	Leucemia acuta megacarioblastica: in remissione completa	C95.90	Leucemia non specificata: Senza menzione di remissione completa
C94.30	Leucemia mastocellulare: Senza menzione di remissione completa	C95.91	Leucemia non specificata: in remissione completa
C94.31	Leucemia mastocellulare: in remissione completa	C96.0	Istiocitosi a cellule di Langerhans multifocale e multisistemica (disseminata)[malattia di Letterer-Siwe]
C94.40	Panmielosi acuta con mielofibrosi: Senza menzione di remissione completa	C96.2	Tumore mastocitico maligno
C94.41	Panmielosi acuta con mielofibrosi: in remissione completa	C96.4	Sarcoma a cellule dendritiche (cellule accessorie)
C94.70	Altre leucemie specificate: Senza menzione di remissione completa	C96.7	Altro tumore maligno specificato del tessuto linfoide, ematopoietico e tessuti correlati
C94.71	Altre leucemie specificate: in remissione completa	C96.8	Sarcoma istiocitico
C95.00	Leucemia acuta di tipo cellulare non specificato: Senza menzione di remissione completa	C96.9	Tumore maligno del tessuto linfoide, ematopoietico e tessuti correlati non specificato
C95.01	Leucemia acuta di tipo cellulare non specificato: in remissione completa		
C95.10	Leucemia cronica di tipo cellulare non specificato: Senza menzione di remissione completa		

ADRG R01**Interventi chirurgici per neoplasie ematologiche e solide e più di un giorno di degenza o trattamento complesso per agenti patogeni multiresistenti da 14 giorni di trattamento**

(Certe procedure OR o Procedure OR- complesse) e durata del soggiorno > 1 giorno o Procedura nella tabella R01-1

DRG R01A**Interventi chirurgici per neoplasie ematologiche e solide e più di un giorno di degenza o trattamento complesso per agenti patogeni multiresistenti da 14 giorni di trattamento, e chemioterapia altamente complessa**

Procedura nella tabella R01-2

DRG R01B**Interventi chirurgici per neoplasie ematologiche e solide e più di un giorno di degenza o trattamento complesso per agenti patogeni multiresistenti da 14 giorni di trattamento, con procedura complessa o complicante e CC estremamente gravi, o terapia intensiva complessa > 196 / 360 punti risorse**

(Procedure OR- complesse o PCCL > 3 o Età < 18 anni o almeno una Procedura nella tabella R01-3 o Procedure complicanti) e ((Procedure OR- complesse o Procedure complicanti) e PCCL > 3 o almeno una Procedura nella tabella R01-3)

DRG R01C**Interventi chirurgici per neoplasie ematologiche e solide e più di un giorno di degenza o trattamento complesso per agenti patogeni multiresistenti da 14 giorni di trattamento, con procedura complessa o complicante o CC estremamente gravi, età < 18 anni**

(Procedure OR- complesse o PCCL > 3 o Età < 18 anni o almeno una Procedura nella tabella R01-3 o Procedure complicanti) e Età < 18 anni

DRG R01D**Interventi chirurgici per neoplasie ematologiche e solide e più di un giorno di degenza o trattamento complesso per agenti patogeni multiresistenti da 14 giorni di trattamento, con procedura complessa o complicante o CC estremamente gravi, età > 17 anni**

Procedure OR- complesse o PCCL > 3 o Età < 18 anni o almeno una Procedura nella tabella R01-3 o Procedure complicanti

DRG R01E**Interventi chirurgici per neoplasie ematologiche e solide e più di un giorno di degenza o trattamento complesso per agenti patogeni multiresistenti da 14 giorni di trattamento****Procedura R01-1**

93.59.52‡↔ Trattamento complesso per colonizzazione o infezione da agenti multiresistenti, da almeno 14 a 20 giorni di trattamento

93.59.53‡↔ Trattamento complesso per colonizzazione o infezione da agenti multiresistenti, 21 giorni e più di trattamento

Procedura R01-2

- 99.25.53†↔ Chemioterapia di complessità e intensità elevata
 99.25.54†↔ Chemioterapia di complessità e intensità elevata: due chemioterapie nel corso di una degenza stazionaria

Procedura R01-3

- 99.b7.14†↔ Terapia intensiva complessa, da 361 a 552 punti risorse
 99.b7.15†↔ Terapia intensiva complessa, da 553 a 828 punti risorse
 99.b7.16†↔ Terapia intensiva complessa, da 829 a 1104 punti risorse
 99.b7.17†↔ Terapia intensiva complessa, da 1105 a 1380 punti risorse
 99.b7.18†↔ Terapia intensiva complessa, da 1381 a 1656 punti risorse
 99.b7.1a†↔ Terapia intensiva complessa, da 1657 a 1932 punti risorse
 99.b7.1b†↔ Terapia intensiva complessa, da 1933 a 2208 punti risorse
 99.b7.1c†↔ Terapia intensiva complessa, da 2209 a 2484 punti risorse
 99.b7.1d†↔ Terapia intensiva complessa, da 2485 a 2760 punti risorse
 99.b7.1e†↔ Terapia intensiva complessa, da 2761 a 3220 punti risorse
 99.b7.1f†↔ Terapia intensiva complessa, da 3221 a 3680 punti risorse
 99.b7.1g†↔ Terapia intensiva complessa, da 3681 a 4600 punti risorse
 99.b7.1h†↔ Terapia intensiva complessa, da 4601 a 5520 punti risorse
 99.b7.1i†↔ Terapia intensiva complessa, da 5521 a 7360 punti risorse
 99.b7.1j†↔ Terapia intensiva complessa, da 7361 a 9200 punti risorse
 99.b7.1k†↔ Terapia intensiva complessa, da 9201 a 11040 punti risorse
 99.b7.1l†↔ Terapia intensiva complessa, da 11041 a 13800 punti risorse
 99.b7.1m†↔ Terapia intensiva complessa, da 13801 a 16560 punti risorse
 ↔
 99.b7.1n†↔ Terapia intensiva complessa, da 16561 a 19320 punti risorse
 99.b7.1o†↔ Terapia intensiva complessa, 19321 punti risorse o più
 99.b7.21†↔ Terapia intensiva complessa in età infantile (procedura di base), da 197 a 392 punti risorse
 99.b7.22†↔ Terapia intensiva complessa in età infantile (procedura di base), da 393 a 588 punti risorse
 99.b7.23†↔ Terapia intensiva complessa in età infantile (procedura di base), da 589 a 784 punti risorse
 99.b7.24†↔ Terapia intensiva complessa in età infantile (procedura di base), da 785 a 980 punti risorse
 99.b7.25†↔ Terapia intensiva complessa in età infantile (procedura di base), da 981 a 1176 punti risorse
 99.b7.26†↔ Terapia intensiva complessa in età infantile (procedura di base), da 1177 a 1470 punti risorse
 99.b7.27†↔ Terapia intensiva complessa in età infantile (procedura di base), da 1471 a 1764 punti risorse
 99.b7.28†↔ Terapia intensiva complessa in età infantile (procedura di base), da 1765 a 2058 punti risorse
 99.b7.2a†↔ Terapia intensiva complessa in età infantile (procedura di base), da 2059 a 2352 punti risorse
 99.b7.2b†↔ Terapia intensiva complessa in età infantile (procedura di base), da 2353 a 2646 punti risorse
 99.b7.2c†↔ Terapia intensiva complessa in età infantile (procedura di base), da 2647 a 2940 punti risorse
 99.b7.2d†↔ Terapia intensiva complessa in età infantile (procedura di base), da 2941 a 3430 punti risorse
 99.b7.2e†↔ Terapia intensiva complessa in età infantile (procedura di base), da 3431 a 3920 punti risorse
 99.b7.2f†↔ Terapia intensiva complessa in età infantile (procedura di base), da 3921 a 4410 punti risorse
 99.b7.2g†↔ Terapia intensiva complessa in età infantile (procedura di base), da 4411 a 4900 punti risorse
 99.b7.2h†↔ Terapia intensiva complessa in età infantile (procedura di base), da 4901 a 5880 punti risorse
 99.b7.2i†↔ Terapia intensiva complessa in età infantile (procedura di base), da 5881 a 6860 punti risorse
 99.b7.2j†↔ Terapia intensiva complessa in età infantile (procedura di base), da 6861 a 7840 punti risorse
 99.b7.2k†↔ Terapia intensiva complessa in età infantile (procedura di base), da 7841 a 9800 punti risorse
 99.b7.2l†↔ Terapia intensiva complessa in età infantile (procedura di base), da 9801 a 11760 punti risorse
 99.b7.2m†↔ Terapia intensiva complessa in età infantile (procedura di base), da 11761 a 13720 punti risorse
 ↔
 99.b7.2n†↔ Terapia intensiva complessa in età infantile (procedura di base), da 13721 a 16660 punti risorse
 99.b7.2o†↔ Terapia intensiva complessa in età infantile (procedura di base), da 16661 a 19600 punti risorse
 99.b7.2p†↔ Terapia intensiva complessa in età infantile (procedura di base), 19601 punti risorse o più

ADRG R50**Chemioterapia altamente complessa, due schemi terapeutici**

Almeno due Procedure nella tabella R50-3 o Procedura nella tabella R50-4

DRG R50A**Chemioterapia altamente complessa, due schemi terapeutici, con diagnostica complessa o terapia intensiva complessa > 196 / 360 punti risorse**

Diagnosi nella tabella R50-1 o Diagnosi principale nella tabella R50-2 o almeno una Procedura nella tabella R50-5

DRG R50B**Chemioterapia altamente complessa, due schemi terapeutici****Diagnosi R50-1**

D70.12	Agranulocitosi indotta da farmaci: Fase critica 20 e più giorni	L51.20	Staphylococcal scalded skin syndrome: interessamento inferiore al 30% della superficie corporea
E88.3	Sindrome da lisi tumorale	L51.21	Staphylococcal scalded skin syndrome: interessamento uguale o superiore al 30% della superficie corporea
K76.5	Malattia epatica veno-occlusiva [Sindrome di Stuart-Bras]		
K91.80	Mucosite generalizzata per immunocompromissione		

Diagnosi principale R50-2

C92.00	Leucemia mieloblastica acuta [LMA]: Senza menzione di remissione completa	C92.40	Leucemia acuta promielocitica [LAP]: Senza menzione di remissione completa
C92.01	Leucemia mieloblastica acuta [LMA]: in remissione completa	C92.41	Leucemia acuta promielocitica [LAP]: in remissione completa

C92.50	Leucemia acuta mielomonocitica: Senza menzione di remissione completa	C93.01	Leucemia acuta monoblastica/monocitica: in remissione completa
C92.51	Leucemia acuta mielomonocitica: in remissione completa	C94.00	Leucemia eritroide acuta: Senza menzione di remissione completa
C92.60	Leucemia mieloide acuta con anomalia 11q23: Senza menzione di remissione completa	C94.01	Leucemia eritroide acuta: in remissione completa
C92.61	Leucemia mieloide acuta con anomalia 11q23: in remissione completa	C94.20	Leucemia acuta megacarioblastica: Senza menzione di remissione completa
C92.80	Leucemia mieloide acuta con displasia multilineare: Senza menzione di remissione completa	C94.21	Leucemia acuta megacarioblastica: in remissione completa
C92.81	Leucemia mieloide acuta con displasia multilineare: in remissione completa	D46.2	Anemia refrattaria con eccesso di blasti [RAEB/AREB]
C93.00	Leucemia acuta monoblastica/monocitica: Senza menzione di remissione completa		

Procedura R50-3

99.25.53†↔ Chemioterapia di complessità e intensità elevata

Procedura R50-4

99.25.54†↔ Chemioterapia di complessità e intensità elevata: due chemioterapie nel corso di una degenza stazionaria

Procedura R50-5

99.b7.14†↔	Terapia intensiva complessa, da 361 a 552 punti risorse	99.b7.28†↔	Terapia intensiva complessa in età infantile (procedura di base), da 1765 a 2058 punti risorse
99.b7.15†↔	Terapia intensiva complessa, da 553 a 828 punti risorse	99.b7.2a†↔	Terapia intensiva complessa in età infantile (procedura di base), da 2059 a 2352 punti risorse
99.b7.16†↔	Terapia intensiva complessa, da 829 a 1104 punti risorse	99.b7.2b†↔	Terapia intensiva complessa in età infantile (procedura di base), da 2353 a 2646 punti risorse
99.b7.17†↔	Terapia intensiva complessa, da 1105 a 1380 punti risorse	99.b7.2c†↔	Terapia intensiva complessa in età infantile (procedura di base), da 2647 a 2940 punti risorse
99.b7.18†↔	Terapia intensiva complessa, da 1381 a 1656 punti risorse	99.b7.2d†↔	Terapia intensiva complessa in età infantile (procedura di base), da 2941 a 3430 punti risorse
99.b7.1a†↔	Terapia intensiva complessa, da 1657 a 1932 punti risorse	99.b7.2e†↔	Terapia intensiva complessa in età infantile (procedura di base), da 3431 a 3920 punti risorse
99.b7.1b†↔	Terapia intensiva complessa, da 1933 a 2208 punti risorse	99.b7.2f†↔	Terapia intensiva complessa in età infantile (procedura di base), da 3921 a 4410 punti risorse
99.b7.1c†↔	Terapia intensiva complessa, da 2209 a 2484 punti risorse	99.b7.2g†↔	Terapia intensiva complessa in età infantile (procedura di base), da 4411 a 4900 punti risorse
99.b7.1d†↔	Terapia intensiva complessa, da 2485 a 2760 punti risorse	99.b7.2h†↔	Terapia intensiva complessa in età infantile (procedura di base), da 4901 a 5880 punti risorse
99.b7.1e†↔	Terapia intensiva complessa, da 2761 a 3220 punti risorse	99.b7.2i†↔	Terapia intensiva complessa in età infantile (procedura di base), da 5881 a 6860 punti risorse
99.b7.1f†↔	Terapia intensiva complessa, da 3221 a 3680 punti risorse	99.b7.2j†↔	Terapia intensiva complessa in età infantile (procedura di base), da 6861 a 7840 punti risorse
99.b7.1g†↔	Terapia intensiva complessa, da 3681 a 4600 punti risorse	99.b7.2k†↔	Terapia intensiva complessa in età infantile (procedura di base), da 7841 a 9800 punti risorse
99.b7.1h†↔	Terapia intensiva complessa, da 4601 a 5520 punti risorse	99.b7.2l†↔	Terapia intensiva complessa in età infantile (procedura di base), da 9801 a 11760 punti risorse
99.b7.1i†↔	Terapia intensiva complessa, da 5521 a 7360 punti risorse	99.b7.2m†↔	Terapia intensiva complessa in età infantile (procedura di base), da 11761 a 13720 punti risorse
99.b7.1j†↔	Terapia intensiva complessa, da 7361 a 9200 punti risorse	99.b7.2n†↔	Terapia intensiva complessa in età infantile (procedura di base), da 13721 a 16660 punti risorse
99.b7.1k†↔	Terapia intensiva complessa, da 9201 a 11040 punti risorse	99.b7.2o†↔	Terapia intensiva complessa in età infantile (procedura di base), da 16661 a 19600 punti risorse
99.b7.1l†↔	Terapia intensiva complessa, da 11041 a 13800 punti risorse	99.b7.2p†↔	Terapia intensiva complessa in età infantile (procedura di base), 19601 punti risorse o più
99.b7.1m†↔	Terapia intensiva complessa, da 13801 a 16560 punti risorse ↔		
99.b7.1n†↔	Terapia intensiva complessa, da 16561 a 19320 punti risorse		
99.b7.1o†↔	Terapia intensiva complessa, 19321 punti risorse o più		
99.b7.21†↔	Terapia intensiva complessa in età infantile (procedura di base), da 197 a 392 punti risorse		
99.b7.22†↔	Terapia intensiva complessa in età infantile (procedura di base), da 393 a 588 punti risorse		
99.b7.23†↔	Terapia intensiva complessa in età infantile (procedura di base), da 589 a 784 punti risorse		
99.b7.24†↔	Terapia intensiva complessa in età infantile (procedura di base), da 785 a 980 punti risorse		
99.b7.25†↔	Terapia intensiva complessa in età infantile (procedura di base), da 981 a 1176 punti risorse		
99.b7.26†↔	Terapia intensiva complessa in età infantile (procedura di base), da 1177 a 1470 punti risorse		
99.b7.27†↔	Terapia intensiva complessa in età infantile (procedura di base), da 1471 a 1764 punti risorse		

ADRG R60 Leucemia mieloide acuta, più di un giorno di degenza

Durata del soggiorno > 1 giorno e (Diagnosi principale nella tabella R60-1 o Diagnosi principale nella tabella R60-2 e Diagnosi secondaria nella tabella R60-1)

DRG R60A Leucemia mieloide acuta con diagnostica complessa o chemioterapia intensiva e procedura complicante, più di un giorno di degenza

(Procedura nella tabella R60-5 o Diagnosi secondaria nella tabella R60-3) e (Diagnosi secondaria nella tabella R60-3 o Procedure complicanti)

DRG R60B Leucemia mieloide acuta con diagnostica complessa e chemioterapia intensiva, più di un giorno di degenza

Procedura nella tabella R60-5 o Diagnosi secondaria nella tabella R60-3

DRG R60C Leucemia mieloide acuta con chemioterapia moderatamente complessa o età < 18 anni e CC estremamente gravi, o procedura complicante o diagnostica complessa, più di un giorno di degenza

(Procedura nella tabella R60-6 o Età < 18 anni) e PCCL > 3 o Diagnosi secondaria nella tabella R60-4 o almeno una Procedura nella tabella R60-7 o Procedure complicanti

DRG R60D Leucemia mieloide acuta con dialisi o CC estremamente gravi, più di un giorno di degenza

Dialisi o PCCL > 3

DRG R60E Leucemia mieloide acuta con chemioterapia moderatamente complessa o locale, più di un giorno di degenza

Almeno una Procedura nella tabella R60-8

DRG R60F Leucemia mieloide acuta, più di un giorno di degenza**Diagnosi principale R60-1**

C92.00	Leucemia mieloblastica acuta [LMA]: Senza menzione di remissione completa	C92.81	Leucemia mieloide acuta con displasia multilineare: in remissione completa
C92.01	Leucemia mieloblastica acuta [LMA]: in remissione completa	C93.00	Leucemia acuta monoblastica/monocitica: Senza menzione di remissione completa
C92.40	Leucemia acuta promielocitica [LAP]: Senza menzione di remissione completa	C93.01	Leucemia acuta monoblastica/monocitica: in remissione completa
C92.41	Leucemia acuta promielocitica [LAP]: in remissione completa	C94.00	Leucemia eritroide acuta: Senza menzione di remissione completa
C92.50	Leucemia acuta mielomonocitica: Senza menzione di remissione completa	C94.01	Leucemia eritroide acuta: in remissione completa
C92.51	Leucemia acuta mielomonocitica: in remissione completa	C94.20	Leucemia acuta megacarioblastica: Senza menzione di remissione completa
C92.60	Leucemia mieloide acuta con anomalia 11q23: Senza menzione di remissione completa	C94.21	Leucemia acuta megacarioblastica: in remissione completa
C92.61	Leucemia mieloide acuta con anomalia 11q23: in remissione completa	D46.2	Anemia refrattaria con eccesso di blasti [RAEB/AREB]
C92.80	Leucemia mieloide acuta con displasia multilineare: Senza menzione di remissione completa		

Diagnosi principale R60-2

A01.0	Febbre tifoide	A24.1	Melioidosi acuta e fulminante
A01.1	Paratifo A	A26.7	Sepsi da Erysipelothrix
A01.2	Paratifo B	A27.0	Leptospirosi itteroemorragica [malattia di Weil]
A01.3	Paratifo C	A32.7	Sepsi da Listeria
A02.1	Sepsi da salmonella	A39.1	Sindrome di Waterhouse-Friderichsen {E35.1}
A19.0	Tubercolosi miliare acuta limitata ad una singola sede specificata	A39.2	Meningococcemia acuta
A19.1	Tubercolosi miliare acuta interessate sedi multiple	A39.3	Meningococcemia cronica
A19.2	Tubercolosi miliare acuta non specificata	A39.4	Meningococcemia non specificata
A19.8	Altre tubercolosi miliari	A39.8	Altre infezioni meningococciche
A19.9	Tubercolosi miliare non specificata	A39.9	Infezione meningococcica non specificata
A20.7	Peste setticemica	A40.0	Sepsi da streptococco, gruppo A
A21.7	Tularemia generalizzata	A40.1	Sepsi da streptococco, gruppo B
A22.7	Sepsi carbonchiosa	A40.2	Sepsi da streptococco, gruppo D
A24.0	Morva	A40.3	Sepsi da Streptococcus pneumoniae
		A40.8	Altre forme di sepsi streptococcica

A40.9	Sepsi streptococcica non specificata	D70.12	Agranulocitosi indotta da farmaci: Fase critica 20 e più giorni
A41.0	Sepsi da Stafilococco aureo	D70.13	Agranulocitosi indotta da farmaci: Fase critica da 4 a meno di 7 giorni
A41.1	Sepsi da altro stafilococco specificato		
A41.2	Sepsi da stafilococco non specificato	D70.14	Agranulocitosi indotta da farmaci: Fase critica da 7 a meno di 10 giorni
A41.3	Sepsi da Haemophilus influenzae		
A41.4	Sepsi da anaerobi	D70.18	Altre forme di agranulocitosi e neutropenia indotta da farmaci
A41.51	Sepsi da Escherichia coli [E. coli]	D70.19	Agranulocitosi e neutropenia indotta da farmaci, non specificata
A41.52	Sepsi da pseudomonas	D70.3	Altra agranulocitosi
A41.58	Sepsi da altri microorganismi Gram-negativi	D70.5	Neutropenia ciclica
A41.8	Altre forme di sepsi specificata	D70.6	Altra neutropenia
A41.9	Sepsi non specificata	D70.7	Neutropenia non specificata
A42.7	Sepsi actinomicotica	M03.00	Artrite post-meningococcica {A39.8}: Localizzazioni multiple
A44.0	Bartonellosi sistemica	M03.01	Artrite post-meningococcica {A39.8}: area spalla
A48.0	Gangrena gassosa	M03.02	Artrite post-meningococcica {A39.8}: braccio
A48.3	Sindrome da shock tossico	M03.03	Artrite post-meningococcica {A39.8}: avambraccio
A78	Febbre Q	M03.04	Artrite post-meningococcica {A39.8}: mano
B00.7	Malattia erpetica disseminata	M03.05	Artrite post-meningococcica {A39.8}: coscia
B37.7	Sepsi da candida	M03.06	Artrite post-meningococcica {A39.8}: Gamba
B38.7	Coccidioidomicosi disseminata	M03.07	Artrite post-meningococcica {A39.8}: caviglia e piede
B39.3	Istoplasmosi disseminata da Histoplasma capsulatum	M03.08	Artrite post-meningococcica {A39.8}: Altre localizzazioni
B41.7	Paracoccidioidomicosi disseminata	M03.09	Artrite post-meningococcica {A39.8}: Localizzazione non precisata
B42.7	Sporotricosi disseminata	P35.2	Infezione erpetica [herpes simplex] congenita
B44.7	Aspergillosi disseminata	P37.2	Listeriosi neonatale (disseminata)
B45.7	Criptococcosi disseminata	R57.2	Shock settico
B46.4	Mucormicosi disseminata	R65.0	Sindrome da risposta infiammatoria sistemica di origine infettiva senza insufficienza d'organo
B50.8	Altre forme di malaria da Plasmodium falciparum gravi e complicate		
B51.0	Malaria da Plasmodium vivax con rottura della milza	R65.1	Sindrome da risposta infiammatoria sistemica di origine infettiva con insufficienza d'organo
B52.8	Malaria da Plasmodium malariae con altre complicanze		
B55.0	Leishmaniosi viscerale	R65.2	Sindrome da risposta infiammatoria sistemica di origine non infettiva senza insufficienza d'organo
D70.0	Agranulocitosi e neutropenia congenita		
D70.10	Agranulocitosi indotta da farmaci: Fase critica meno di 4 giorni	R65.3	Sindrome da risposta infiammatoria sistemica di origine non infettiva con insufficienza d'organo
D70.11	Agranulocitosi indotta da farmaci: Fase critica da 10 a meno di 20 giorni	R65.9	Sindrome da risposta infiammatoria sistemica non specificata

Diagnosi secondaria R60-3

D70.12	Agranulocitosi indotta da farmaci: Fase critica 20 e più giorni	L51.20	Staphylococcal scalded skin syndrome: interessamento inferiore al 30% della superficie corporea
E88.3	Sindrome da lisi tumorale		
K76.5	Malattia epatica veno-occlusiva [Sindrome di Stuart-Bras]	L51.21	Staphylococcal scalded skin syndrome: interessamento uguale o superiore al 30% della superficie corporea
K91.80	Mucosite generalizzata per immunocompromissione		

Diagnosi secondaria R60-4

D70.11	Agranulocitosi indotta da farmaci: Fase critica da 10 a meno di 20 giorni		
--------	---	--	--

Procedura R60-5

99.25.53†↔ Chemioterapia di complessità e intensità elevata

Procedura R60-6

99.25.51†↔ Chemioterapia non complessa

99.25.52†↔ Chemioterapia di complessità e intensità moderata

Procedura R60-7

99.b7.14†↔ Terapia intensiva complessa, da 361 a 552 punti risorse
 99.b7.15†↔ Terapia intensiva complessa, da 553 a 828 punti risorse
 99.b7.16†↔ Terapia intensiva complessa, da 829 a 1104 punti risorse
 99.b7.17†↔ Terapia intensiva complessa, da 1105 a 1380 punti risorse
 99.b7.18†↔ Terapia intensiva complessa, da 1381 a 1656 punti risorse
 99.b7.1a†↔ Terapia intensiva complessa, da 1657 a 1932 punti risorse
 99.b7.1b†↔ Terapia intensiva complessa, da 1933 a 2208 punti risorse
 99.b7.1c†↔ Terapia intensiva complessa, da 2209 a 2484 punti risorse
 99.b7.1d†↔ Terapia intensiva complessa, da 2485 a 2760 punti risorse
 99.b7.1e†↔ Terapia intensiva complessa, da 2761 a 3220 punti risorse
 99.b7.1f†↔ Terapia intensiva complessa, da 3221 a 3680 punti risorse
 99.b7.1g†↔ Terapia intensiva complessa, da 3681 a 4600 punti risorse
 99.b7.1h†↔ Terapia intensiva complessa, da 4601 a 5520 punti risorse

99.b7.1i†↔ Terapia intensiva complessa, da 5521 a 7360 punti risorse
 99.b7.1j†↔ Terapia intensiva complessa, da 7361 a 9200 punti risorse
 99.b7.1k†↔ Terapia intensiva complessa, da 9201 a 11040 punti risorse
 99.b7.1l†↔ Terapia intensiva complessa, da 11041 a 13800 punti risorse
 99.b7.1m†↔ Terapia intensiva complessa, da 13801 a 16560 punti risorse
 ↔
 99.b7.1n†↔ Terapia intensiva complessa, da 16561 a 19320 punti risorse
 99.b7.1o†↔ Terapia intensiva complessa, 19321 punti risorse o più
 99.b7.21†↔ Terapia intensiva complessa in età infantile (procedura di base), da 197 a 392 punti risorse
 99.b7.22†↔ Terapia intensiva complessa in età infantile (procedura di base), da 393 a 588 punti risorse

99.b7.23†↔	Terapia intensiva complessa in età infantile (procedura di base), da 589 a 784 punti risorse	99.b7.2f†↔	Terapia intensiva complessa in età infantile (procedura di base), da 3921 a 4410 punti risorse
99.b7.24†↔	Terapia intensiva complessa in età infantile (procedura di base), da 785 a 980 punti risorse	99.b7.2g†↔	Terapia intensiva complessa in età infantile (procedura di base), da 4411 a 4900 punti risorse
99.b7.25†↔	Terapia intensiva complessa in età infantile (procedura di base), da 981 a 1176 punti risorse	99.b7.2h†↔	Terapia intensiva complessa in età infantile (procedura di base), da 4901 a 5880 punti risorse
99.b7.26†↔	Terapia intensiva complessa in età infantile (procedura di base), da 1177 a 1470 punti risorse	99.b7.2i†↔	Terapia intensiva complessa in età infantile (procedura di base), da 5881 a 6860 punti risorse
99.b7.27†↔	Terapia intensiva complessa in età infantile (procedura di base), da 1471 a 1764 punti risorse	99.b7.2j†↔	Terapia intensiva complessa in età infantile (procedura di base), da 6861 a 7840 punti risorse
99.b7.28†↔	Terapia intensiva complessa in età infantile (procedura di base), da 1765 a 2058 punti risorse	99.b7.2k†↔	Terapia intensiva complessa in età infantile (procedura di base), da 7841 a 9800 punti risorse
99.b7.2a†↔	Terapia intensiva complessa in età infantile (procedura di base), da 2059 a 2352 punti risorse	99.b7.2l†↔	Terapia intensiva complessa in età infantile (procedura di base), da 9801 a 11760 punti risorse
99.b7.2b†↔	Terapia intensiva complessa in età infantile (procedura di base), da 2353 a 2646 punti risorse	99.b7.2m†↔	Terapia intensiva complessa in età infantile (procedura di base), da 11761 a 13720 punti risorse
99.b7.2c†↔	Terapia intensiva complessa in età infantile (procedura di base), da 2647 a 2940 punti risorse	99.b7.2n†↔	Terapia intensiva complessa in età infantile (procedura di base), da 13721 a 16660 punti risorse
99.b7.2d†↔	Terapia intensiva complessa in età infantile (procedura di base), da 2941 a 3430 punti risorse	99.b7.2o†↔	Terapia intensiva complessa in età infantile (procedura di base), da 16661 a 19600 punti risorse
99.b7.2e†↔	Terapia intensiva complessa in età infantile (procedura di base), da 3431 a 3920 punti risorse	99.b7.2p†↔	Terapia intensiva complessa in età infantile (procedura di base), 19601 punti risorse o più

Procedura R60-8

99.25.21†↔	Chemioipertermia intraperitoneale [HIPEC]	99.28.03†↔	Instillazione di materiale citotossico e immunomodulatori, nella cavità pleurica
99.25.22†↔	Chemioipertermia intratoracica [HITOC]	99.28.04†↔	Instillazione di materiale citotossico e immunomodulatori, intraperitoneale
99.25.23†↔	Chemioterapia intraperitoneale mediante aerosol pressurizzato [PIPAC]	99.28.05†↔	Instillazione di materiale citotossico e immunomodulatori, nella vescica
99.25.24†↔	Chemioterapia intratoracica mediante aerosol pressurizzato [PITAC]	99.28.06†↔	Instillazione di materiale citotossico e immunomodulatori, nella pelvi renale
99.25.25†↔	Applicazione intratoracica intraoperatoria di una soluzione di agente chemioterapeutico e fibrina del paziente come carrier	99.28.07†↔	Instillazione di materiale citotossico e immunomodulatori ad azione locoregionale, per via arteriosa
99.25.51†↔	Chemioterapia non complessa	99.28.08†↔	Instillazione di materiale citotossico e immunomodulatori, in altra sede
99.25.52†↔	Chemioterapia di complessità e intensità moderata		
99.28.01†↔	Instillazione di materiale citotossico e immunomodulatori, intratecale		
99.28.02†↔	Instillazione di materiale citotossico e immunomodulatori, intracerebrale		

ADRG R61

Linfoma e leucemia non acuta, più di un giorno di degenza

Durata del soggiorno > 1 giorno e Diagnosi principale nella tabella R61-1 o Diagnosi principale nella tabella R61-2 e Diagnosi secondaria nella tabella R61-1

DRG R61A

Linfoma e leucemia non acuta, con diagnostica complessa e procedura complicante o impianto di port, o terapia intensiva complessa > 196 / 360 punti risorse, più di un giorno di degenza

(Diagnosi secondaria nella tabella R61-3 o Diagnosi nella tabella R61-4 o almeno una Procedura nella tabella R61-5) e (Procedure complicanti o Procedura nella tabella R61-6 o almeno una Procedura nella tabella R61-5)

DRG R61B

Linfoma e leucemia non acuta con dialisi o CC estremamente gravi o diagnostica complessa, più di un giorno di degenza

Dialisi o PCCL > 3 o Procedura nella tabella R61-7

DRG R61C

Linfoma e leucemia non acuta con diagnostica complessa, più di un giorno di degenza

Diagnosi secondaria nella tabella R61-3 o Diagnosi nella tabella R61-4 o almeno una Procedura nella tabella R61-5

DRG R61D

Linfoma e leucemia non acuta, più di un giorno di degenza

Diagnosi principale R61-1

C26.1	Tumore Maligno: Milza	C90.01	Mieloma multiplo: in remissione completa
C46.3	Sarcoma di Kaposi dei linfonodi	C90.10	Leucemia plasmacellulare: Senza menzione di remissione completa
C81.0	Linfoma di Hodgkin a predominanza linfocitaria nodulare	C90.11	Leucemia plasmacellulare: in remissione completa
C81.1	Linfoma di Hodgkin (classico) sclero-nodulare	C90.20	Plasmocitoma extramidollare: Senza menzione di remissione completa
C81.2	Linfoma di Hodgkin (classico) a cellularità mista	C90.21	Plasmocitoma extramidollare: in remissione completa
C81.3	Linfoma di Hodgkin (classico) a deplezione linfocitaria	C90.30	Plasmocitoma solitario: Senza menzione di remissione completa
C81.4	Linfoma di Hodgkin (classico) ricco di linfociti	C90.31	Plasmocitoma solitario: in remissione completa
C81.7	Altre forme di linfoma di Hodgkin (classico)	C91.10	Leucemia linfoide cronica a cellule B [LLC]: Senza menzione di remissione completa
C81.9	Linfoma di Hodgkin non specificato	C91.11	Leucemia linfoide cronica a cellule B [LLC]: in remissione completa
C82.0	Linfoma follicolare di grado I	C91.30	Leucemia prolinfocitica a cellule B: Senza menzione di remissione completa
C82.1	Linfoma follicolare di grado II	C91.31	Leucemia prolinfocitica a cellule B: in remissione completa
C82.2	Linfoma follicolare di grado III, non specificato	C91.40	Leucemia a cellule capellute [hairy cell]: Senza menzione di remissione completa
C82.3	Linfoma follicolare di grado IIIa	C91.41	Leucemia a cellule capellute [hairy cell]: in remissione completa
C82.4	Linfoma follicolare di grado IIIb	C91.50	Leucemia/linfoma a cellule T dell'adulto (associato a HTLV-1): Senza menzione di remissione completa
C82.5	Linfoma centrofollicolare diffuso	C91.51	Leucemia/linfoma a cellule T dell'adulto (associato a HTLV-1): in remissione completa
C82.6	Linfoma centrofollicolare cutaneo	C91.60	Leucemia prolinfocitica a cellule T: Senza menzione di remissione completa
C82.7	Altri tipi di linfoma follicolare	C91.61	Leucemia prolinfocitica a cellule T: in remissione completa
C82.9	Linfoma follicolare non specificato	C91.70	Altra leucemia linfoide: Senza menzione di remissione completa
C83.0	Linfoma a piccole cellule B	C91.71	Altra leucemia linfoide: in remissione completa
C83.1	Linfoma a cellule mantellari	C91.90	Leucemia linfoide non specificata: Senza menzione di remissione completa
C83.3	Linfoma diffuso a grandi cellule B	C91.91	Leucemia linfoide non specificata: in remissione completa
C83.5	Linfoma linfoblastico	C92.10	Leucemia mieloide cronica [LMC], BCR/ABL-positiva: Senza menzione di remissione completa
C83.7	Linfoma di Burkitt	C92.11	Leucemia mieloide cronica [LMC], BCR/ABL-positiva: in remissione completa
C83.8	Altri linfomi non follicolari	C92.20	Leucemia mieloide cronica atipica BCR/ABL-negativa: Senza menzione di remissione completa
C83.9	Linfoma non follicolare, non specificato	C92.21	Leucemia mieloide cronica atipica BCR/ABL-negativa: in remissione completa
C84.0	Micosi fungoide	C92.30	Sarcoma mieloide: Senza menzione di remissione completa
C84.1	Sindrome di Sézary	C92.31	Sarcoma mieloide: in remissione completa
C84.4	Linfoma a cellule T periferiche, non classificato	C92.70	Altra leucemia mieloide: Senza menzione di remissione completa
C84.5	Altri linfomi a cellule T/NK mature	C92.71	Altra leucemia mieloide: in remissione completa
C84.6	Linfoma anaplastico a grandi cellule, ALK-positivo	C92.90	Leucemia mieloide non specificata: Senza menzione di remissione completa
C84.7	Linfoma anaplastico a grandi cellule, ALK-negativo	C92.91	Leucemia mieloide non specificata: in remissione completa
C84.8	Linfoma cutaneo a cellule T, non specificato	C93.10	Leucemia mielomonocitica cronica: Senza menzione di remissione completa
C84.9	Linfoma a cellule T/NK mature, non specificato	C93.11	Leucemia mielomonocitica cronica: in remissione completa
C85.1	Linfoma a cellule B non specificato	C93.30	Leucemia mielomonocitica giovanile: Senza menzione di remissione completa
C85.2	Linfoma mediastinico (timico) a grandi cellule B	C93.31	Leucemia mielomonocitica giovanile: in remissione completa
C85.7	Altri tipi specificati di linfoma non Hodgkin	C93.70	Altra leucemia monocitica: Senza menzione di remissione completa
C85.9	Linfoma non Hodgkin, non specificato	C93.71	Altra leucemia monocitica: in remissione completa
C86.0	Linfoma extranodale a cellule T/NK, di tipo nasale	C93.90	Leucemia monocitica non specificata: Senza menzione di remissione completa
C86.1	Linfoma epatosplenico a cellule T	C93.91	Leucemia monocitica non specificata: in remissione completa
C86.2	Linfoma a cellule T di tipo enteropatia	C94.30	Leucemia mastocellulare: Senza menzione di remissione completa
C86.3	Linfoma sottocutaneo del pannicolo a cellule T	C94.31	Leucemia mastocellulare: in remissione completa
C86.4	Linfoma blastico a cellule NK	C94.40	Panmielosi acuta con mielofibrosi: Senza menzione di remissione completa
C86.5	Linfoma angioimmunoblastico a cellule T	C94.41	Panmielosi acuta con mielofibrosi: in remissione completa
C86.6	Proliferazioni primitive cutanee di cellule T CD30-positive	C94.60	Malattia mielodisplastica e mieloproliferativa, non classificabile: Senza menzione di remissione completa
C88.00	Macroglobulinemia di Waldenström: Senza menzione di remissione completa	C94.61	Malattia mielodisplastica e mieloproliferativa, non classificabile: in remissione completa
C88.01	Macroglobulinemia di Waldenström: in remissione completa		
C88.20	Altre malattie delle catene pesanti: Senza menzione di remissione completa		
C88.21	Altre malattie delle catene pesanti: in remissione completa		
C88.30	Malattia immunoproliferativa dell'intestino tenue: Senza menzione di remissione completa		
C88.31	Malattia immunoproliferativa dell'intestino tenue: in remissione completa		
C88.40	Linfoma della zona marginale extranodale a cellule B del tessuto linfoide associato alle mucose [linfoma MALT]: Senza menzione di remissione completa		
C88.41	Linfoma della zona marginale extranodale a cellule B del tessuto linfoide associato alle mucose [linfoma MALT]: in remissione completa		
C88.70	Altre malattie immunoproliferative maligne: Senza menzione di remissione completa		
C88.71	Altre malattie immunoproliferative maligne: in remissione completa		
C88.90	Malattie immunoproliferative maligne, non specificate: Senza menzione di remissione completa		
C88.91	Malattie immunoproliferative maligne, non specificate: in remissione completa		
C90.00	Mieloma multiplo: Senza menzione di remissione completa		

C94.70	Altre leucemie specificate: Senza menzione di remissione completa	D46.4	Anemia refrattaria non specificata
C94.71	Altre leucemie specificate: in remissione completa	D46.5	Anemia refrattaria con displasia multilineare
C95.10	Leucemia cronica di tipo cellulare non specificato: Senza menzione di remissione completa	D46.6	Sindrome mielodisplastica con anomalia cromosomica del(5q) isolata
C95.11	Leucemia cronica di tipo cellulare non specificato: in remissione completa	D46.7	Altre sindromi mielodisplastiche
C95.70	Altra leucemia di tipo cellulare non specificato: Senza menzione di remissione completa	D46.9	Sindrome mielodisplastica non specificata
C95.71	Altra leucemia di tipo cellulare non specificato: in remissione completa	D47.0	Tumori di comportamento incerto o sconosciuto di istiociti e mastociti
C95.90	Leucemia non specificata: Senza menzione di remissione completa	D47.1	Malattia mieloproliferativa cronica
C95.91	Leucemia non specificata: in remissione completa	D47.3	Trombocitemia essenziale (emorragica)
C96.2	Tumore mastocitico maligno	D47.4	Osteomielifibrosi
C96.4	Sarcoma a cellule dendritiche (cellule accessorie)	D47.5	Leucemia eosinofila cronica [sindrome ipereosinofila]
C96.7	Altro tumore maligno specificato del tessuto linfoide, ematopoietico e tessuti correlati	D47.7	Altri tumori specificati di comportamento incerto o sconosciuto del tessuto linfatico, ematopoietico e dei tessuti correlati
C96.8	Sarcoma istiocitico	D47.9	Tumore del tessuto linfatico, ematopoietico e tessuti correlati di comportamento incerto o sconosciuto, non specificato
C96.9	Tumore maligno del tessuto linfoide, ematopoietico e tessuti correlati non specificato	D89.1	Crioglobulinemia
D45	Policitemia vera	R77.0	Anormalità dell'albumina
D46.0	Anemia refrattaria senza sideroblasti ad anello, così definita	R77.1	Anormalità delle globuline
D46.1	Anemia refrattaria con sideroblasti ad anello	R77.2	Anormalità delle alfafetoproteine
		R77.80	Anormalità dell'antigene prostatico specifico [PSA]
		R77.88	Altri risultati anormali di proteine plasmatiche specificate
		R77.9	Risultato anormale, non specificato, delle proteine plasmatiche

Diagnosi principale R61-2

A01.0	Febbre tifoide	A48.3	Sindrome da shock tossico
A01.1	Paratifo A	A78	Febbre Q
A01.2	Paratifo B	B00.7	Malattia erpetica disseminata
A01.3	Paratifo C	B37.7	Sepsi da candida
A02.1	Sepsi da salmonella	B38.7	Coccidioidomicosi disseminata
A19.0	Tubercolosi miliare acuta limitata ad una singola sede specificata	B39.3	Istoplasmosi disseminata da Histoplasma capsulatum
A19.1	Tubercolosi miliare acuta interessante sedi multiple	B41.7	Paracoccidioidomicosi disseminata
A19.2	Tubercolosi miliare acuta non specificata	B42.7	Sporotricosi disseminata
A19.8	Altre tubercolosi miliari	B44.7	Aspergillosi disseminata
A19.9	Tubercolosi miliare non specificata	B45.7	Criptococchi disseminata
A20.7	Peste setticemica	B46.4	Mucormicosi disseminata
A21.7	Tularemia generalizzata	B50.8	Altre forme di malaria da Plasmodium falciparum gravi e complicate
A22.7	Sepsi carbonchiosa	B51.0	Malaria da Plasmodium vivax con rottura della milza
A24.0	Morva	B52.8	Malaria da Plasmodium malariae con altre complicanze
A24.1	Melioidosi acuta e fulminante	B55.0	Leishmaniosi viscerale
A26.7	Sepsi da Erysipelothrix	D70.0	Agranulocitosi e neutropenia congenita
A27.0	Leptospirosi itteroemorragica [malattia di Weil]	D70.10	Agranulocitosi indotta da farmaci: Fase critica meno di 4 giorni
A32.7	Sepsi da Listeria	D70.11	Agranulocitosi indotta da farmaci: Fase critica da 10 a meno di 20 giorni
A39.1	Sindrome di Waterhouse-Friderichsen {E35.1}	D70.12	Agranulocitosi indotta da farmaci: Fase critica 20 e più giorni
A39.2	Meningococcemia acuta	D70.13	Agranulocitosi indotta da farmaci: Fase critica da 4 a meno di 7 giorni
A39.3	Meningococcemia cronica	D70.14	Agranulocitosi indotta da farmaci: Fase critica da 7 a meno di 10 giorni
A39.4	Meningococcemia non specificata	D70.18	Altre forme di agranulocitosi e neutropenia indotta da farmaci
A39.8	Altre infezioni meningococciche	D70.19	Agranulocitosi e neutropenia indotta da farmaci, non specificata
A39.9	Infezione meningococcica non specificata	D70.3	Altra agranulocitosi
A40.0	Sepsi da streptococco, gruppo A	D70.5	Neutropenia ciclica
A40.1	Sepsi da streptococco, gruppo B	D70.6	Altra neutropenia
A40.2	Sepsi da streptococco, gruppo D	D70.7	Neutropenia non specificata
A40.3	Sepsi da Streptococcus pneumoniae	M03.00	Artrite post-meningococcica {A39.8}: Localizzazioni multiple
A40.8	Altre forme di sepsi streptococcica	M03.01	Artrite post-meningococcica {A39.8}: area spalla
A40.9	Sepsi streptococcica non specificata	M03.02	Artrite post-meningococcica {A39.8}: braccio
A41.0	Sepsi da Stafilococco aureo	M03.03	Artrite post-meningococcica {A39.8}: avambraccio
A41.1	Sepsi da altro stafilococco specificato	M03.04	Artrite post-meningococcica {A39.8}: mano
A41.2	Sepsi da stafilococco non specificato	M03.05	Artrite post-meningococcica {A39.8}: coscia
A41.3	Sepsi da Haemophilus influenzae	M03.06	Artrite post-meningococcica {A39.8}: Gamba
A41.4	Sepsi da anaerobi	M03.07	Artrite post-meningococcica {A39.8}: caviglia e piede
A41.51	Sepsi da Escherichia coli [E. coli]	M03.08	Artrite post-meningococcica {A39.8}: Altre localizzazioni
A41.52	Sepsi da pseudomonas	M03.09	Artrite post-meningococcica {A39.8}: Localizzazione non precisata
A41.58	Sepsi da altri microorganismi Gram-negativi	P35.2	Infezione erpetica [herpes simplex] congenita
A41.8	Altre forme di sepsi specificata	P37.2	Listeriosi neonatale (disseminata)
A41.9	Sepsi non specificata		
A42.7	Sepsi actinomicotica		
A44.0	Bartonellosi sistemica		
A48.0	Gangrena gassosa		

R57.2	Shock settico
R65.0	Sindrome da risposta infiammatoria sistemica di origine infettiva senza insufficienza d'organo
R65.1	Sindrome da risposta infiammatoria sistemica di origine infettiva con insufficienza d'organo

R65.2	Sindrome da risposta infiammatoria sistemica di origine non infettiva senza insufficienza d'organo
R65.3	Sindrome da risposta infiammatoria sistemica di origine non infettiva con insufficienza d'organo
R65.9	Sindrome da risposta infiammatoria sistemica non specificata

Diagnosi secondaria R61-3

D70.12	Agranulocitosi indotta da farmaci: Fase critica 20 e più giorni
E88.3	Sindrome da lisi tumorale
K76.5	Malattia epatica veno-occlusiva [Sindrome di Stuart-Bras]
K91.80	Mucosite generalizzata per immunocompromissione

L51.20	Staphylococcal scalded skin syndrome: interessamento inferiore al 30% della superficie corporea
L51.21	Staphylococcal scalded skin syndrome: interessamento uguale o superiore al 30% della superficie corporea

Diagnosi R61-4

A01.0	Febbre tifoide
A01.1	Paratifo A
A01.2	Paratifo B
A01.3	Paratifo C
A02.1	Sepsi da salmonella
A19.0	Tubercolosi miliare acuta limitata ad una singola sede specificata
A19.1	Tubercolosi miliare acuta interessante sedi multiple
A19.2	Tubercolosi miliare acuta non specificata
A19.8	Altre tubercolosi miliari
A19.9	Tubercolosi miliare non specificata
A20.7	Peste setticemica
A21.7	Tularemia generalizzata
A22.7	Sepsi carbonchiosa
A24.0	Morva
A24.1	Melioidosi acuta e fulminante
A26.7	Sepsi da Erysipelothrix
A27.0	Leptosirosi itteroemorragica [malattia di Weil]
A32.7	Sepsi da Listeria
A39.1	Sindrome di Waterhouse-Friderichsen {E35.1}
A39.2	Meningococcemia acuta
A39.3	Meningococcemia cronica
A39.4	Meningococcemia non specificata
A39.8	Altre infezioni meningococciche
A39.9	Infezione meningococcica non specificata
A40.0	Sepsi da streptococco, gruppo A
A40.1	Sepsi da streptococco, gruppo B
A40.2	Sepsi da streptococco, gruppo D
A40.3	Sepsi da Streptococcus pneumoniae
A40.8	Altre forme di sepsi streptococcica
A40.9	Sepsi streptococcica non specificata
A41.0	Sepsi da Stafilococco aureo
A41.1	Sepsi da altro stafilococco specificato
A41.2	Sepsi da stafilococco non specificato
A41.3	Sepsi da Haemophilus influenzae
A41.4	Sepsi da anaerobi
A41.51	Sepsi da Escherichia coli [E. coli]
A41.52	Sepsi da pseudomonas
A41.58	Sepsi da altri microorganismi Gram-negativi
A41.8	Altre forme di sepsi specificata
A41.9	Sepsi non specificata
A42.7	Sepsi actinomicotica

A44.0	Bartonellosi sistemica
A48.0	Gangrena gassosa
A48.3	Sindrome da shock tossico
A78	Febbre Q
B00.7	Malattia erpetica disseminata
B37.7	Sepsi da candida
B38.7	Coccidioidomicosi disseminata
B39.3	Istoplasmosi disseminata da Histoplasma capsulatum
B41.7	Paracoccidioidomicosi disseminata
B42.7	Sporotricosi disseminata
B44.7	Aspergillosi disseminata
B45.7	Criptococcosi disseminata
B46.4	Mucormicosi disseminata
B50.8	Altre forme di malaria da Plasmodium falciparum gravi e complicate
B51.0	Malaria da Plasmodium vivax con rottura della milza
B52.8	Malaria da Plasmodium malariae con altre complicanze
B55.0	Leishmaniosi viscerale
M03.00	Artrite post-meningococcica {A39.8}: Localizzazioni multiple
M03.01	Artrite post-meningococcica {A39.8}: area spalla
M03.02	Artrite post-meningococcica {A39.8}: braccio
M03.03	Artrite post-meningococcica {A39.8}: avambraccio
M03.04	Artrite post-meningococcica {A39.8}: mano
M03.05	Artrite post-meningococcica {A39.8}: coscia
M03.06	Artrite post-meningococcica {A39.8}: Gamba
M03.07	Artrite post-meningococcica {A39.8}: caviglia e piede
M03.08	Artrite post-meningococcica {A39.8}: Altre localizzazioni
M03.09	Artrite post-meningococcica {A39.8}: Localizzazione non precisata
P35.2	Infezione erpetica [herpes simplex] congenita
P37.2	Listeriosi neonatale (disseminata)
R57.2	Shock settico
R65.0	Sindrome da risposta infiammatoria sistemica di origine infettiva senza insufficienza d'organo
R65.1	Sindrome da risposta infiammatoria sistemica di origine infettiva con insufficienza d'organo
R65.2	Sindrome da risposta infiammatoria sistemica di origine non infettiva senza insufficienza d'organo
R65.3	Sindrome da risposta infiammatoria sistemica di origine non infettiva con insufficienza d'organo
R65.9	Sindrome da risposta infiammatoria sistemica non specificata

Procedura R61-5

99.b7.14†↔	Terapia intensiva complessa, da 361 a 552 punti risorse
99.b7.15†↔	Terapia intensiva complessa, da 553 a 828 punti risorse
99.b7.16†↔	Terapia intensiva complessa, da 829 a 1104 punti risorse
99.b7.17†↔	Terapia intensiva complessa, da 1105 a 1380 punti risorse
99.b7.18†↔	Terapia intensiva complessa, da 1381 a 1656 punti risorse
99.b7.1a†↔	Terapia intensiva complessa, da 1657 a 1932 punti risorse
99.b7.1b†↔	Terapia intensiva complessa, da 1933 a 2208 punti risorse
99.b7.1c†↔	Terapia intensiva complessa, da 2209 a 2484 punti risorse
99.b7.1d†↔	Terapia intensiva complessa, da 2485 a 2760 punti risorse
99.b7.1e†↔	Terapia intensiva complessa, da 2761 a 3220 punti risorse

99.b7.1f†↔	Terapia intensiva complessa, da 3221 a 3680 punti risorse
99.b7.1g†↔	Terapia intensiva complessa, da 3681 a 4600 punti risorse
99.b7.1h†↔	Terapia intensiva complessa, da 4601 a 5520 punti risorse
99.b7.1i†↔	Terapia intensiva complessa, da 5521 a 7360 punti risorse
99.b7.1j†↔	Terapia intensiva complessa, da 7361 a 9200 punti risorse
99.b7.1k†↔	Terapia intensiva complessa, da 9201 a 11040 punti risorse
99.b7.1l†↔	Terapia intensiva complessa, da 11041 a 13800 punti risorse
99.b7.1m†↔	Terapia intensiva complessa, da 13801 a 16560 punti risorse
↔	
99.b7.1n†↔	Terapia intensiva complessa, da 16561 a 19320 punti risorse

99.b7.1o†↔	Terapia intensiva complessa, 19321 punti risorse o più	99.b7.2e†↔	Terapia intensiva complessa in età infantile (procedura di base), da 3431 a 3920 punti risorse
99.b7.21†↔	Terapia intensiva complessa in età infantile (procedura di base), da 197 a 392 punti risorse	99.b7.2f†↔	Terapia intensiva complessa in età infantile (procedura di base), da 3921 a 4410 punti risorse
99.b7.22†↔	Terapia intensiva complessa in età infantile (procedura di base), da 393 a 588 punti risorse	99.b7.2g†↔	Terapia intensiva complessa in età infantile (procedura di base), da 4411 a 4900 punti risorse
99.b7.23†↔	Terapia intensiva complessa in età infantile (procedura di base), da 589 a 784 punti risorse	99.b7.2h†↔	Terapia intensiva complessa in età infantile (procedura di base), da 4901 a 5880 punti risorse
99.b7.24†↔	Terapia intensiva complessa in età infantile (procedura di base), da 785 a 980 punti risorse	99.b7.2i†↔	Terapia intensiva complessa in età infantile (procedura di base), da 5881 a 6860 punti risorse
99.b7.25†↔	Terapia intensiva complessa in età infantile (procedura di base), da 981 a 1176 punti risorse	99.b7.2j†↔	Terapia intensiva complessa in età infantile (procedura di base), da 6861 a 7840 punti risorse
99.b7.26†↔	Terapia intensiva complessa in età infantile (procedura di base), da 1177 a 1470 punti risorse	99.b7.2k†↔	Terapia intensiva complessa in età infantile (procedura di base), da 7841 a 9800 punti risorse
99.b7.27†↔	Terapia intensiva complessa in età infantile (procedura di base), da 1471 a 1764 punti risorse	99.b7.2l†↔	Terapia intensiva complessa in età infantile (procedura di base), da 9801 a 11760 punti risorse
99.b7.28†↔	Terapia intensiva complessa in età infantile (procedura di base), da 1765 a 2058 punti risorse	99.b7.2m†↔	Terapia intensiva complessa in età infantile (procedura di base), da 11761 a 13720 punti risorse
99.b7.2a†↔	Terapia intensiva complessa in età infantile (procedura di base), da 2059 a 2352 punti risorse	99.b7.2n†↔	Terapia intensiva complessa in età infantile (procedura di base), da 13721 a 16660 punti risorse
99.b7.2b†↔	Terapia intensiva complessa in età infantile (procedura di base), da 2353 a 2646 punti risorse	99.b7.2o†↔	Terapia intensiva complessa in età infantile (procedura di base), da 16661 a 19600 punti risorse
99.b7.2c†↔	Terapia intensiva complessa in età infantile (procedura di base), da 2647 a 2940 punti risorse	99.b7.2p†↔	Terapia intensiva complessa in età infantile (procedura di base), 19601 punti risorse o più
99.b7.2d†↔	Terapia intensiva complessa in età infantile (procedura di base), da 2941 a 3430 punti risorse		

Procedura R61-6

39.9a.11†↔ Impianto o sostituzione di sistema di cateterismo a permanenza totalmente impiantabile

Procedura R61-7

99.a0.11†↔ Diagnostica complessa per malattie ematologiche maligne, senza tipizzazione HLA

99.a0.12†↔ Diagnostica complessa per malattie ematologiche maligne, con tipizzazione HLA

ADRG R62**Altre neoplasie ematologiche e solide, più di un giorno di degenza**

Durata del soggiorno > 1 giorno e Diagnosi principale nella tabella R62-1 o Diagnosi principale nella tabella R62-2 e Diagnosi secondaria nella tabella R62-1

DRG R62A**Altre neoplasie ematologiche e solide con diagnosi complicante o procedura complicante o chemioterapia intensiva, più di un giorno di degenza**

Diagnosi secondaria nella tabella R62-3 o almeno una Procedura nella tabella R62-5 o Procedure complicanti

DRG R62B**Altre neoplasie ematologiche e solide con osteolisi o CC estremamente gravi, più di un giorno di degenza**

Diagnosi secondaria nella tabella R62-4 o PCCL > 3

DRG R62C**Altre neoplasie ematologiche e solide, più di un giorno di degenza****Diagnosi principale R62-1**

C37	Tumore maligno del timo	C77.3	Tumore maligno secondario e non specificato: Linfonodi ascellari e dell'arto superiore
C48.0	Tumore Maligno: Retroperitoneo	C77.4	Tumore maligno secondario e non specificato: Linfonodi inguinali e dell'arto inferiore
C76.4	Tumore maligno di altra e mal definita sede: Arto superiore	C77.5	Tumore maligno secondario e non specificato: Linfonodi intrapelvici
C76.5	Tumore maligno di altra e mal definita sede: Arto inferiore	C77.8	Tumore maligno secondario e non specificato: Linfonodi di regioni multiple
C76.7	Tumore maligno di altra e mal definita sede: Altre sedi mal definite	C77.9	Tumore maligno secondario e non specificato: Linfonodi non specificati
C76.8	Tumore maligno di altra e mal definita sede: lesione sconfinata a più zone contigue di altre e mal definite sedi	C79.83	Tumore maligno secondario del pericardio
C77.0	Tumore maligno secondario e non specificato: Linfonodi della testa, della faccia e del collo	C79.84	Altro tumore maligno secondario del cuore
C77.1	Tumore maligno secondario e non specificato: Linfonodi intratoracici	C79.88	Tumore maligno secondario di altre sedi specificate
C77.2	Tumore maligno secondario e non specificato: Linfonodi intra-addominali	C79.9	Tumore maligno secondario di sede non specificata

C80.0	Tumore maligno di sede primitiva sconosciuta, così definito	D36.7	Tumore benigno: Altre sedi specificate
C80.9	Tumore maligno non specificato	D36.9	Tumore benigno di sede non specificata
C96.0	Istiocitosi a cellule di Langerhans multifocale e multisistemica (disseminata)[malattia di Letterer-Siwe]	D48.7	Tumori di comportamento incerto o sconosciuto: Altre sedi specificate
D09.3	Carcinoma in situ: Tiroide ed altre ghiandole endocrine	D48.9	Tumore di comportamento incerto o sconosciuto non specificato
D09.7	Carcinoma in situ di altre sedi specificate	Q85.8	Altre facomatosi non classificate altrove
D09.9	Carcinoma in situ non specificato	Q85.9	Facomatosi non specificata
D19.7	Tumore benigno: Tessuto mesoteliale di altre sedi	Z03.1	Osservazione per sospetto di tumore maligno
D19.9	Tumore benigno: Tessuto mesoteliale non specificato		

Diagnosi principale R62-2

A01.0	Febbre tifoide	B39.3	Istoplasmosi disseminata da Histoplasma capsulatum
A01.1	Paratifo A	B41.7	Paracoccidiodomicosi disseminata
A01.2	Paratifo B	B42.7	Sporotricosi disseminata
A01.3	Paratifo C	B44.7	Aspergillosi disseminata
A02.1	Sepsi da salmonella	B45.7	Criptococcosi disseminata
A19.0	Tubercolosi miliare acuta limitata ad una singola sede specificata	B46.4	Mucormicosi disseminata
A19.1	Tubercolosi miliare acuta interessante sedi multiple	B50.8	Altre forme di malaria da Plasmodium falciparum gravi e complicate
A19.2	Tubercolosi miliare acuta non specificata	B51.0	Malaria da Plasmodium vivax con rottura della milza
A19.8	Altre tubercolosi miliari	B52.8	Malaria da Plasmodium malariae con altre complicanze
A19.9	Tubercolosi miliare non specificata	B55.0	Leishmaniosi viscerale
A20.7	Peste setticemica	D70.0	Agranulocitosi e neutropenia congenita
A21.7	Tularemia generalizzata	D70.10	Agranulocitosi indotta da farmaci: Fase critica meno di 4 giorni
A22.7	Sepsi carbonchiosa	D70.11	Agranulocitosi indotta da farmaci: Fase critica da 10 a meno di 20 giorni
A24.0	Morva	D70.12	Agranulocitosi indotta da farmaci: Fase critica 20 e più giorni
A24.1	Melioidosi acuta e fulminante	D70.13	Agranulocitosi indotta da farmaci: Fase critica da 4 a meno di 7 giorni
A26.7	Sepsi da Erysipelothrix	D70.14	Agranulocitosi indotta da farmaci: Fase critica da 7 a meno di 10 giorni
A27.0	Leptospirosi itteroemorragica [malattia di Weil]	D70.18	Altre forme di agranulocitosi e neutropenia indotta da farmaci
A32.7	Sepsi da Listeria	D70.19	Agranulocitosi e neutropenia indotta da farmaci, non specificata
A39.1	Sindrome di Waterhouse-Friderichsen {E35.1}	D70.3	Altra agranulocitosi
A39.2	Meningococcemia acuta	D70.5	Neutropenia ciclica
A39.3	Meningococcemia cronica	D70.6	Altra neutropenia
A39.4	Meningococcemia non specificata	D70.7	Neutropenia non specificata
A39.8	Altre infezioni meningococciche	M03.00	Artrite post-meningococcica {A39.8}: Localizzazioni multiple
A39.9	Infezione meningococcica non specificata	M03.01	Artrite post-meningococcica {A39.8}: area spalla
A40.0	Sepsi da streptococco, gruppo A	M03.02	Artrite post-meningococcica {A39.8}: braccio
A40.1	Sepsi da streptococco, gruppo B	M03.03	Artrite post-meningococcica {A39.8}: avambraccio
A40.2	Sepsi da streptococco, gruppo D	M03.04	Artrite post-meningococcica {A39.8}: mano
A40.3	Sepsi da Streptococcus pneumoniae	M03.05	Artrite post-meningococcica {A39.8}: coscia
A40.8	Altre forme di sepsi streptococcica	M03.06	Artrite post-meningococcica {A39.8}: Gamba
A40.9	Sepsi streptococcica non specificata	M03.07	Artrite post-meningococcica {A39.8}: caviglia e piede
A41.0	Sepsi da Stafilococco aureo	M03.08	Artrite post-meningococcica {A39.8}: Altre localizzazioni
A41.1	Sepsi da altro stafilococco specificato	M03.09	Artrite post-meningococcica {A39.8}: Localizzazione non precisata
A41.2	Sepsi da stafilococco non specificato	P35.2	Infezione erpetica [herpes simplex] congenita
A41.3	Sepsi da Haemophilus influenzae	P37.2	Listeriosi neonatale (disseminata)
A41.4	Sepsi da anaerobi	R57.2	Shock settico
A41.51	Sepsi da Escherichia coli [E. coli]	R65.0	Sindrome da risposta infiammatoria sistemica di origine infettiva senza insufficienza d'organo
A41.52	Sepsi da pseudomonas	R65.1	Sindrome da risposta infiammatoria sistemica di origine infettiva con insufficienza d'organo
A41.58	Sepsi da altri microorganismi Gram-negativi	R65.2	Sindrome da risposta infiammatoria sistemica di origine non infettiva senza insufficienza d'organo
A41.8	Altre forme di sepsi specificata	R65.3	Sindrome da risposta infiammatoria sistemica di origine non infettiva con insufficienza d'organo
A41.9	Sepsi non specificata	R65.9	Sindrome da risposta infiammatoria sistemica non specificata
A42.7	Sepsi actinomicotica		
A44.0	Bartonellosi sistemica		
A48.0	Gangrena gassosa		
A48.3	Sindrome da shock tossico		
A78	Febbre Q		
B00.7	Malattia erpetica disseminata		
B37.7	Sepsi da candida		
B38.7	Coccidiodomicosi disseminata		

Diagnosi secondaria R62-3

D70.11	Agranulocitosi indotta da farmaci: Fase critica da 10 a meno di 20 giorni
--------	---

Diagnosi secondaria R62-4

C79.5	Tumore maligno secondario dell'osso e del midollo osseo	M89.55	Osteolisi: coscia
M89.50	Osteolisi: Localizzazioni multiple	M89.56	Osteolisi: Gamba
M89.51	Osteolisi: area spalla	M89.57	Osteolisi: caviglia e piede
M89.52	Osteolisi: braccio	M89.58	Osteolisi: Altre localizzazioni
M89.53	Osteolisi: avambraccio	M89.59	Osteolisi: Localizzazione non precisata
M89.54	Osteolisi: mano		

Procedura R62-5

39.9a.11†↔	Impianto o sostituzione di sistema di cateterismo a permanenza totalmente impiantabile	99.25.53‡↔	Chemioterapia di complessità e intensità elevata
------------	--	------------	--

ADRG R63**Altra leucemia acuta, più di un giorno di degenza**

Durata del soggiorno > 1 giorno e (Diagnosi principale nella tabella R63-1 o Diagnosi principale nella tabella R63-2 e Diagnosi secondaria nella tabella R63-1)

DRG R63A**Altra leucemia acuta con chemioterapia intensiva o diagnostica complessa o chemioterapia moderata con CC estremamente gravi, ed età < 18 anni con CC estremamente gravi, o diagnostica complessa, più di un giorno di degenza**

(Almeno una Procedura nella tabella R63-5 o almeno una Diagnosi secondaria nella tabella R63-3 o Procedura nella tabella R63-6 e PCCL > 3) e (almeno una Diagnosi secondaria nella tabella R63-4 o Età < 18 anni e PCCL > 3)

DRG R63B**Altra leucemia acuta con chemioterapia intensiva o chemioterapia moderata con CC estremamente gravi, e diagnostica complessa o impianto di port, più di un giorno di degenza**

(Almeno una Procedura nella tabella R63-5 o almeno una Diagnosi secondaria nella tabella R63-3 o Procedura nella tabella R63-6 e PCCL > 3) e (PCCL > 3 o almeno una Procedura nella tabella R63-7)

DRG R63C**Altra leucemia acuta con dialisi o CC estremamente gravi o impianto di port, più di un giorno di degenza**

Dialisi o PCCL > 3 o Procedura nella tabella R63-8

DRG R63D**Altra leucemia acuta con chemioterapia intensiva, più di un giorno di degenza**

Almeno una Procedura nella tabella R63-5 o almeno una Diagnosi secondaria nella tabella R63-3 o Procedura nella tabella R63-6 e PCCL > 3

DRG R63E**Altra leucemia acuta, più di un giorno di degenza****Diagnosi principale R63-1**

C91.00	Leucemia linfoide acuta [LLA]: Senza menzione di remissione completa	C91.81	LLA a cellule B mature di tipo Burkitt: in remissione completa
C91.01	Leucemia linfoide acuta [LLA]: in remissione completa	C95.00	Leucemia acuta di tipo cellulare non specificato: Senza menzione di remissione completa
C91.80	LLA a cellule B mature di tipo Burkitt: Senza menzione di remissione completa	C95.01	Leucemia acuta di tipo cellulare non specificato: in remissione completa

Diagnosi principale R63-2

A01.0	Febbre tifoide	A21.7	Tularemia generalizzata
A01.1	Paratifo A	A22.7	Sepsi carbonchiosa
A01.2	Paratifo B	A24.0	Morva
A01.3	Paratifo C	A24.1	Melioidosi acuta e fulminante
A02.1	Sepsi da salmonella	A26.7	Sepsi da Erysipelothrix
A19.0	Tubercolosi miliare acuta limitata ad una singola sede specificata	A27.0	Leptospirosi itteroemorragica [malattia di Weil]
A19.1	Tubercolosi miliare acuta interessante sedi multiple	A32.7	Sepsi da Listeria
A19.2	Tubercolosi miliare acuta non specificata	A39.1	Sindrome di Waterhouse-Friderichsen {E35.1}
A19.8	Altre tubercolosi miliari	A39.2	Meningococcemia acuta
A19.9	Tubercolosi miliare non specificata	A39.3	Meningococcemia cronica
A20.7	Peste setticemica	A39.4	Meningococcemia non specificata
		A39.8	Altre infezioni meningococciche

A39.9	Infezione meningococcica non specificata	D70.10	Agranulocitosi indotta da farmaci: Fase critica meno di 4 giorni
A40.0	Sepsi da streptococco, gruppo A	D70.11	Agranulocitosi indotta da farmaci: Fase critica da 10 a meno di 20 giorni
A40.1	Sepsi da streptococco, gruppo B	D70.12	Agranulocitosi indotta da farmaci: Fase critica 20 e più giorni
A40.2	Sepsi da streptococco, gruppo D	D70.13	Agranulocitosi indotta da farmaci: Fase critica da 4 a meno di 7 giorni
A40.3	Sepsi da Streptococcus pneumoniae	D70.14	Agranulocitosi indotta da farmaci: Fase critica da 7 a meno di 10 giorni
A40.8	Altre forme di sepsi streptococcica	D70.18	Altre forme di agranulocitosi e neutropenia indotta da farmaci
A40.9	Sepsi streptococcica non specificata	D70.19	Agranulocitosi e neutropenia indotta da farmaci, non specificata
A41.0	Sepsi da Stafilococco aureo	D70.3	Altra agranulocitosi
A41.1	Sepsi da altro stafilococco specificato	D70.5	Neutropenia ciclica
A41.2	Sepsi da stafilococco non specificato	D70.6	Altra neutropenia
A41.3	Sepsi da Haemophilus influenzae	D70.7	Neutropenia non specificata
A41.4	Sepsi da anaerobi	M03.00	Artrite post-meningococcica {A39.8}: Localizzazioni multiple
A41.51	Sepsi da Escherichia coli [E. coli]	M03.01	Artrite post-meningococcica {A39.8}: area spalla
A41.52	Sepsi da pseudomonas	M03.02	Artrite post-meningococcica {A39.8}: braccio
A41.58	Sepsi da altri microorganismi Gram-negativi	M03.03	Artrite post-meningococcica {A39.8}: avambraccio
A41.8	Altre forme di sepsi specificata	M03.04	Artrite post-meningococcica {A39.8}: mano
A41.9	Sepsi non specificata	M03.05	Artrite post-meningococcica {A39.8}: coscia
A42.7	Sepsi actinomicotica	M03.06	Artrite post-meningococcica {A39.8}: Gamba
A44.0	Bartonellosi sistemica	M03.07	Artrite post-meningococcica {A39.8}: caviglia e piede
A48.0	Gangrena gassosa	M03.08	Artrite post-meningococcica {A39.8}: Altre localizzazioni
A48.3	Sindrome da shock tossico	M03.09	Artrite post-meningococcica {A39.8}: Localizzazione non precisata
A78	Febbre Q	P35.2	Infezione erpetica [herpes simplex] congenita
B00.7	Malattia erpetica disseminata	P37.2	Listeriosi neonatale (disseminata)
B37.7	Sepsi da candida	R57.2	Shock settico
B38.7	Coccidioidomicosi disseminata	R65.0	Sindrome da risposta infiammatoria sistemica di origine infettiva senza insufficienza d'organo
B39.3	Istoplasmosi disseminata da Histoplasma capsulatum	R65.1	Sindrome da risposta infiammatoria sistemica di origine infettiva con insufficienza d'organo
B41.7	Paracoccidioidomicosi disseminata	R65.2	Sindrome da risposta infiammatoria sistemica di origine non infettiva senza insufficienza d'organo
B42.7	Sporotricosi disseminata	R65.3	Sindrome da risposta infiammatoria sistemica di origine non infettiva con insufficienza d'organo
B44.7	Aspergillosi disseminata	R65.9	Sindrome da risposta infiammatoria sistemica non specificata
B45.7	Criptococchi disseminata		
B46.4	Mucormicosi disseminata		
B50.8	Altre forme di malaria da Plasmodium falciparum gravi e complicate		
B51.0	Malaria da Plasmodium vivax con rottura della milza		
B52.8	Malaria da Plasmodium malariae con altre complicanze		
B55.0	Leishmaniosi viscerale		
D70.0	Agranulocitosi e neutropenia congenita		

Diagnosi R63-3

D70.11	Agranulocitosi indotta da farmaci: Fase critica da 10 a meno di 20 giorni	K91.80	Mucosite generalizzata per immunocompromissione
D70.12	Agranulocitosi indotta da farmaci: Fase critica 20 e più giorni	L51.20	Staphylococcal scalded skin syndrome: interessamento inferiore al 30% della superficie corporea
E88.3	Sindrome da lisi tumorale	L51.21	Staphylococcal scalded skin syndrome: interessamento uguale o superiore al 30% della superficie corporea
K76.5	Malattia epatica veno-occlusiva [Sindrome di Stuart-Bras]		

Diagnosi R63-4

A01.0	Febbre tifoide	A39.4	Meningococcemia non specificata
A01.1	Paratifo A	A39.8	Altre infezioni meningococciche
A01.2	Paratifo B	A39.9	Infezione meningococcica non specificata
A01.3	Paratifo C	A40.0	Sepsi da streptococco, gruppo A
A02.1	Sepsi da salmonella	A40.1	Sepsi da streptococco, gruppo B
A19.0	Tubercolosi miliare acuta limitata ad una singola sede specificata	A40.2	Sepsi da streptococco, gruppo D
A19.1	Tubercolosi miliare acuta interessante sedi multiple	A40.3	Sepsi da Streptococcus pneumoniae
A19.2	Tubercolosi miliare acuta non specificata	A40.8	Altre forme di sepsi streptococcica
A19.8	Altre tubercolosi miliari	A40.9	Sepsi streptococcica non specificata
A19.9	Tubercolosi miliare non specificata	A41.0	Sepsi da Stafilococco aureo
A20.7	Peste setticemica	A41.1	Sepsi da altro stafilococco specificato
A21.7	Tularemia generalizzata	A41.2	Sepsi da stafilococco non specificato
A22.7	Sepsi carbonchiosa	A41.3	Sepsi da Haemophilus influenzae
A24.0	Morva	A41.4	Sepsi da anaerobi
A24.1	Melioidosi acuta e fulminante	A41.51	Sepsi da Escherichia coli [E. coli]
A26.7	Sepsi da Erysipelothrix	A41.52	Sepsi da pseudomonas
A27.0	Leptospirosi itteroemorragica [malattia di Weil]	A41.58	Sepsi da altri microorganismi Gram-negativi
A32.7	Sepsi da Listeria	A41.8	Altre forme di sepsi specificata
A39.1	Sindrome di Waterhouse-Friderichsen {E35.1}	A41.9	Sepsi non specificata
A39.2	Meningococcemia acuta	A42.7	Sepsi actinomicotica
A39.3	Meningococcemia cronica	A44.0	Bartonellosi sistemica
		A48.0	Gangrena gassosa

A48.3	Sindrome da shock tossico	M03.00	Artrite post-meningococcica {A39.8}: Localizzazioni multiple
A78	Febbre Q	M03.01	Artrite post-meningococcica {A39.8}: area spalla
B00.7	Malattia erpetica disseminata	M03.02	Artrite post-meningococcica {A39.8}: braccio
B37.7	Sepsi da candida	M03.03	Artrite post-meningococcica {A39.8}: avambraccio
B38.7	Coccidioidomicosi disseminata	M03.04	Artrite post-meningococcica {A39.8}: mano
B39.3	Istoplasmosi disseminata da Histoplasma capsulatum	M03.05	Artrite post-meningococcica {A39.8}: coscia
B41.7	Paracoccidioidomicosi disseminata	M03.06	Artrite post-meningococcica {A39.8}: Gamba
B42.7	Sporotricosi disseminata	M03.07	Artrite post-meningococcica {A39.8}: caviglia e piede
B44.7	Aspergillosi disseminata	M03.08	Artrite post-meningococcica {A39.8}: Altre localizzazioni
B45.7	Criptococcosi disseminata	M03.09	Artrite post-meningococcica {A39.8}: Localizzazione non precisata
B46.4	Mucormicosi disseminata	P35.2	Infezione erpetica [herpes simplex] congenita
B50.8	Altre forme di malaria da Plasmodium falciparum gravi e complicate	P37.2	Listeriosi neonatale (disseminata)
B51.0	Malaria da Plasmodium vivax con rottura della milza	R57.2	Shock settico
B52.8	Malaria da Plasmodium malariae con altre complicanze	R65.0	Sindrome da risposta infiammatoria sistemica di origine infettiva senza insufficienza d'organo
B55.0	Leishmaniosi viscerale	R65.1	Sindrome da risposta infiammatoria sistemica di origine infettiva con insufficienza d'organo
D70.11	Agranulocitosi indotta da farmaci: Fase critica da 10 a meno di 20 giorni	R65.2	Sindrome da risposta infiammatoria sistemica di origine non infettiva senza insufficienza d'organo
D70.12	Agranulocitosi indotta da farmaci: Fase critica 20 e più giorni	R65.3	Sindrome da risposta infiammatoria sistemica di origine non infettiva con insufficienza d'organo
E88.3	Sindrome da lisi tumorale	R65.9	Sindrome da risposta infiammatoria sistemica non specificata
K76.5	Malattia epatica veno-occlusiva [Sindrome di Stuart-Bras]		
K91.80	Mucosite generalizzata per immunocompromissione		
L51.20	Staphylococcal scalded skin syndrome: interessamento inferiore al 30% della superficie corporea		
L51.21	Staphylococcal scalded skin syndrome: interessamento uguale o superiore al 30% della superficie corporea		

Procedura R63-5

99.25.53†↔	Chemioterapia di complessità e intensità elevata	99.a0.12†↔	Diagnostica complessa per malattie ematologiche maligne, con tipizzazione HLA
99.a0.11†↔	Diagnostica complessa per malattie ematologiche maligne, senza tipizzazione HLA		

Procedura R63-6

99.25.52†↔ Chemioterapia di complessità e intensità moderata

Procedura R63-7

39.9a.11†↔	Impianto o sostituzione di sistema di cateterismo a permanenza totalmente impiantabile	99.a0.12†↔	Diagnostica complessa per malattie ematologiche maligne, con tipizzazione HLA
99.a0.11†↔	Diagnostica complessa per malattie ematologiche maligne, senza tipizzazione HLA		

Procedura R63-8

39.9a.11†↔ Impianto o sostituzione di sistema di cateterismo a permanenza totalmente impiantabile

ADRG R65**Neoplasie ematologiche e solide, un giorno di degenza**

Durata del soggiorno è uguale 1 giorno

DRG R65A**Neoplasie ematologiche e solide, un giorno di degenza, con procedura specifica, età < 18 anni**

(Certe procedure OR o Procedura nella tabella R65-1) e Età < 18 anni

DRG R65B**Neoplasie ematologiche e solide, un giorno di degenza, con procedura specifica, età > 17 anni**

Certe procedure OR o Procedura nella tabella R65-1

DRG R65C**Neoplasie ematologiche e solide, un giorno di degenza**

Procedura R65-1

39.9a.11‡↔ Impianto o sostituzione di sistema di cateterismo a permanenza
totalmente impiantabile

17
R65

MDC 18A

HIV

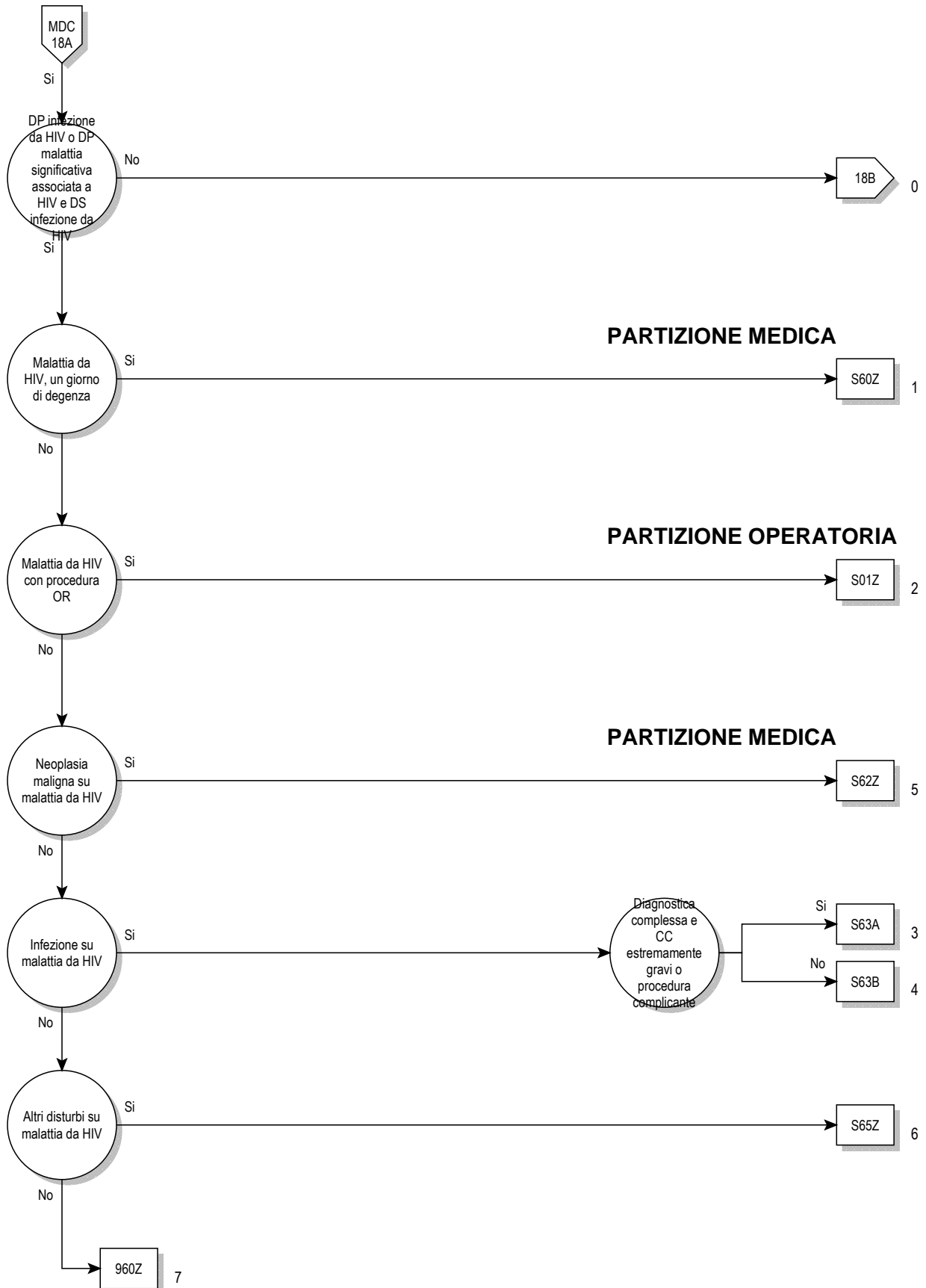

18A

Logica decisionale MDC 18A

Diagnosi principale nella tabella MDC18A-0 o Diagnosi principale nella tabella MDC18A-1 e almeno una Diagnosi secondaria nella tabella MDC18A-2 e non [Procedure OR- complesse]

Diagnosi principale per MDC 18A (MDC18A-0)

B20	Malattia da virus dell'immunodeficienza umana [HIV] che dà luogo a malattie infettive o parassitarie	U60.1	Categorie cliniche della malattia da HIV: Categoria A
B21	Malattia da virus dell'immunodeficienza umana [HIV] che dà luogo a neoplasie maligne	U60.2	Categorie cliniche della malattia da HIV: Categoria B
B22	Malattia da virus dell'immunodeficienza umana [HIV] che dà luogo ad altre malattie specificate	U60.3	Categorie cliniche della malattia da HIV: Categoria C
B23.0	Sindrome da infezione acuta da HIV	U60.9	Categoria clinica della malattia da HIV non specificata
B23.8	Malattia da HIV che dà luogo ad altre condizioni morbose specificate	U61.1	Numero di cellule T helper nella malattia da HIV: Categoria 1
B24	Malattia da virus dell'immunodeficienza umana [HIV] non specificata	U61.2	Numero di cellule T helper nella malattia da HIV: Categoria 2
F02.4	Demenza nell'infezione da virus dell'immunodeficienza umana [H.I.V.] {B22}	U61.3	Numero di cellule T helper nella malattia da HIV: Categoria 3
		U61.9	Numero di cellule T helper (CD4+) non specificato
		U85	Virus dell'immunodeficienza umana resistente a virostatici o inibitori della proteasi

Diagnosi per MDC 18A (MDC18A-1)

A02.0	Enterite da salmonella	A40.9	Sepsi streptococcica non specificata
A02.1	Sepsi da salmonella	A41.0	Sepsi da Stafilococco aureo
A02.2	Infezioni localizzate da salmonella	A41.1	Sepsi da altro stafilococco specificato
A02.8	Altre infezioni da salmonella, specificate	A41.2	Sepsi da stafilococco non specificato
A02.9	Infezione da salmonella, non specificata	A41.3	Sepsi da Haemophilus influenzae
A04.0	Infezione da Escherichia coli enteropatogena	A41.4	Sepsi da anaerobi
A04.1	Infezione da Escherichia coli enterotossigena	A41.51	Sepsi da Escherichia coli [E. coli]
A04.2	Infezione da Escherichia coli enteroinvasiva	A41.52	Sepsi da pseudomonas
A04.3	Infezione da Escherichia coli enteroemorragica	A41.58	Sepsi da altri microorganismi Gram-negativi
A04.4	Altre infezioni intestinali da Escherichia coli	A41.8	Altre forme di sepsi specificata
A04.5	Enterite da Campylobacter	A41.9	Sepsi non specificata
A04.6	Enterite da Yersinia enterocolitica	A43.0	Nocardiosi polmonare
A04.70	Enterocolite da Clostridium difficile senza megacolon, senza altre complicanze d'organo	A43.1	Nocardiosi cutanea
A04.71	Enterocolite da Clostridium difficile senza megacolon, con altre complicanze d'organo	A43.8	Altre forme di nocardiosi
A04.72	Enterocolite da Clostridium difficile con megacolon, senza altre complicanze d'organo	A43.9	Nocardiosi non specificata
A04.73	Enterocolite da Clostridium difficile con megacolon, con altre complicanze d'organo	A48.1	Malattia dei legionari
A04.79	Enterocolite da Clostridium difficile, non specificata	A48.2	Malattia dei legionari non polmonare [febbre di Pontiac]
A04.8	Altre infezioni batteriche intestinali specificate	A51.0	Sifilide genitale primaria
A04.9	Infezione batterica intestinale non specificata	A51.1	Sifilide anale primaria
A07.2	Criptosporidiosi	A51.2	Sifilide primaria di altre sedi
A07.3	Isosporiasi	A51.3	Sifilide secondaria della cute e delle mucose
A08.0	Enterite da Rotavirus	A51.4	Altre forme di sifilide secondaria
A08.1	Gastroenterite acuta da Norovirus [Agente di Norwalk]	A51.5	Sifilide precoce, latente
A08.2	Enterite da Adenovirus	A51.9	Sifilide precoce non specificata
A08.3	Altre enteriti virali	A52.0	Sifilide cardiovascolare
A08.4	Infezione virale intestinale non specificata	A52.1	Neurosifilide sintomatica
A08.5	Altre infezioni intestinali specificate	A52.2	Neurosifilide asintomatica
A18.0	Tubercolosi delle ossa e delle articolazioni	A52.3	Neurosifilide non specificata
A18.1	Tubercolosi dell'apparato genitourinario	A52.7	Altre forme di sifilide tardiva sintomatica
A18.3	Tubercolosi dell'intestino, del peritoneo e dei linfonodi mesenterici	A52.8	Sifilide tardiva latente
A18.4	Tubercolosi della cute e del tessuto sottocutaneo	A52.9	Sifilide tardiva non specificata
A18.5	Tubercolosi dell'occhio	A53.0	Sifilide latente, non specificata come precoce o tardiva
A18.6	Tubercolosi dell'orecchio	A53.9	Sifilide non specificata
A18.7	Tubercolosi delle ghiandole surrenali {E35.1}	A60.0	Infezione da herpes virus dei genitali e del tratto urogenitale
A31.1	Infezione cutanea da altri micobatteri	A60.1	Infezione da herpes virus della cute perianale e del retto
A31.80	Micobatteriosi atipica disseminata	A60.9	Infezione anogenitale da herpes virus non specificata
A31.88	Altre infezioni micobatteriche	A74.0	Congiuntivite da Chlamydiae {H13.1}
A31.9	Infezione micobatterica non specificata	A74.8	Altre malattie da Chlamydiae specificate
A40.0	Sepsi da streptococco, gruppo A	A74.9	Infezione da Chlamydiae non specificata
A40.1	Sepsi da streptococco, gruppo B	A81.2	Leucoencefalopatia multifocale progressiva
A40.2	Sepsi da streptococco, gruppo D	A81.8	Altre infezioni del sistema nervoso centrale da virus atipici
A40.3	Sepsi da Streptococcus pneumoniae	A81.9	Infezione, non specificata, del sistema nervoso centrale da virus non convenzionale
A40.8	Altre forme di sepsi streptococcica	A85.0	Encefalite da enterovirus {G05.1}
		A85.1	Encefalite da adenovirus {G05.1}
		A85.8	Altre encefaliti virali specificate
		A86	Encefalite virale non specificata
		A87.0	Meningite da enterovirus {G02.0}

A87.1	Meningite da adenovirus {G02.0}	B39.0	Istoplasmosi polmonare acuta da Histoplasma capsulatum
A87.8	Altre meningiti virali	B39.1	Istoplasmosi polmonare cronica da Histoplasma capsulatum
A87.9	Meningite virale non specificata	B39.2	Istoplasmosi polmonare da Histoplasma capsulatum non specificata
A88.8	Altre infezioni virali del sistema nervoso centrale specificate	B39.3	Istoplasmosi disseminata da Histoplasma capsulatum
A89	Infezione virale del sistema nervoso centrale non specificata	B39.4	Istoplasmosi da Histoplasma capsulatum non specificata
B00.0	Eczema erpetico	B39.5	Istoplasmosi da Histoplasma duboisi
B00.1	Dermatite vescicolare erpetica	B39.9	Istoplasmosi non specificata
B00.2	Gengivostomatite e faringotonsillite erpetiche	B44.0	Aspergillosi polmonare invasiva
B00.3	Meningite erpetica {G02.0}	B44.1	Altre forme di aspergillosi polmonare
B00.4	Encefalite erpetica {G05.1}	B44.2	Aspergillosi tonsillare
B00.5	Oftalmopatia erpetica	B44.7	Aspergillosi disseminata
B00.7	Malattia erpetica disseminata	B44.8	Altre forme di aspergillosi
B00.8	Altra forma di infezione erpetica	B44.9	Aspergillosi non specificata
B00.9	Infezione erpetica non specificata	B45.0	Criptococchi polmonare
B02.0	Encefalite da zoster {G05.1}	B45.1	Criptococchi cerebrale
B02.1	Meningite da zoster {G02.0}	B45.2	Criptococchi cutanea
B02.2	Zoster con interessamento di altre aree del sistema nervoso centrale	B45.3	Criptococchi ossea
B02.3	Oftalmopatia da zoster	B45.7	Criptococchi disseminata
B02.7	Zoster generalizzato	B45.8	Altre forme di criptococchi
B02.8	Zoster con altre complicanze	B45.9	Criptococchi non specificata
B02.9	Zoster senza complicanza	B48.7	Micosi da funghi opportunisti patogeni
B05.0	Morbillo complicato da encefalite {G05.1}	B55.0	Leishmaniosi viscerale
B05.1	Morbillo complicato da meningite {G02.0}	B58.0	Oftalmopatia da toxoplasma
B05.2	Morbillo complicato da polmonite {J17.1}	B58.1	Epatite da toxoplasma {K77.0}
B05.3	Morbillo complicato da otite media {H67.1}	B58.2	Meningoencefalite da toxoplasma {G05.2}
B05.4	Morbillo con complicanze intestinali	B58.3	Toxoplasmosi polmonare {J17.3}
B05.8	Morbillo con altre complicanze	B58.8	Toxoplasmosi con interessamento di altri organi
B05.9	Morbillo senza complicanza	B58.9	Toxoplasmosi non specificata
B17.1	Epatite virale acuta C	B59	Pneumocistosi {J17.3}
B25.0	Polmonite da cytomegalovirus {J17.1}	B60.0	Babesiosi
B25.1	Epatite da cytomegalovirus {K77.0}	B60.1	Acantamebiasi
B25.2	Pancreatite da cytomegalovirus {K87.1}	B60.2	Naegleriasi
B25.80	Infezione dell'apparato digerente da cytomegalovirus	B60.8	Altre malattie protozoarie specificate
B25.88	Altre malattie da cytomegalovirus	B78.0	Strongiloidiasi intestinale
B25.9	Malattia da cytomegalovirus non specificata	B78.1	Strongiloidiasi cutanea
B34.4	Infezione da papovavirus, sede non specificata	B78.7	Strongiloidiasi disseminata
B34.9	Infezione virale non specificata	B78.9	Strongiloidiasi non specificata
B35.0	Tinea della barba e tinea del capo	B88.8	Altre infestazioni cutanee da parassiti specificate
B35.1	Tinea dell'unghia	C44.0	Tumore Maligno: Cute del labbro
B35.2	Tinea della mano	C44.1	Tumore Maligno: Cute della palpebra, incluso il canto
B35.3	Tinea del piede	C44.2	Tumore Maligno: Cute dell'orecchio e del condotto uditivo esterno
B35.4	Tinea del corpo	C44.3	Tumore Maligno: Cute di altre e non specificate parti della faccia
B35.5	Tinea imbricata	C44.4	Tumore Maligno: Cute del cuoio capelluto e del collo
B35.6	Tinea inguinale [Tinea cruris]	C44.5	Tumore Maligno: Cute del tronco
B35.8	Altre dermatofitosi	C44.6	Tumore Maligno: Cute dell'arto superiore, inclusa la spalla
B35.9	Dermatofitosi non specificata	C44.7	Tumore Maligno: Cute dell'arto inferiore, inclusa l'anca
B36.0	Pityriasis versicolor	C44.8	Tumore Maligno: lesione sconfinante a più zone contigue della cute
B36.1	Tinea nera	C44.9	Tumore maligno della cute non specificato
B36.2	Piedra bianca	C46.0	Sarcoma di Kaposi della cute
B36.3	Piedra nigra	C46.1	Sarcoma di Kaposi dei tessuti molli
B36.8	Altre micosi superficiali specificate	C46.2	Sarcoma di Kaposi del palato
B36.9	Micosi superficiale non specificata	C46.3	Sarcoma di Kaposi dei linfonodi
B37.0	Stomatite da candida	C46.7	Sarcoma di Kaposi di altre sedi
B37.1	Candidosi polmonare	C46.8	Sarcoma di Kaposi di organi multipli
B37.2	Candidosi della cute e delle unghie	C46.9	Sarcoma di Kaposi non specificato
B37.5	Meningite da candida {G02.1}	C82.2	Linfoma follicolare di grado III, non specificato
B37.6	Endocardite da candida {I39.8}	C82.3	Linfoma follicolare di grado IIIa
B37.7	Sepsi da candida	C82.4	Linfoma follicolare di grado IIIb
B37.81	Esofagite da candida	C83.0	Linfoma a piccole cellule B
B37.88	Candidosi di altre sedi	C83.3	Linfoma diffuso a grandi cellule B
B37.9	Candidosi non specificata	C83.5	Linfoma linfoblastico
B38.0	Coccidioidomicosi polmonare acuta	C83.7	Linfoma di Burkitt
B38.1	Coccidioidomicosi polmonare cronica	C83.8	Altri linfomi non follicolari
B38.2	Coccidioidomicosi polmonare non specificata	C83.9	Linfoma non follicolare, non specificato
B38.3	Coccidioidomicosi cutanea	C84.4	Linfoma a cellule T periferiche, non classificato
B38.4	Meningite da coccidioidomicosi {G02.1}	C84.5	Altri linfomi a cellule T/NK mature
B38.7	Coccidioidomicosi disseminata	C84.7	Linfoma anaplastico a grandi cellule, ALK-negativo
B38.8	Altre forme di coccidioidomicosi		
B38.9	Coccidioidomicosi non specificata		

C84.8	Linfoma cutaneo a cellule T, non specificato	D69.58	Altra trombocitopenia secondaria, non specificata come refrattaria alla trasfusione
C84.9	Linfoma a cellule T/NK mature, non specificato		
C85.1	Linfoma a cellule B non specificato	D69.59	Trombocitopenia secondaria, non specificata
C85.2	Linfoma mediastinico (timico) a grandi cellule B	D69.60	Trombocitopenia non specificata: Specificata come refrattaria alla trasfusione
C85.9	Linfoma non Hodgkin, non specificato		
C86.1	Linfoma epatosplenico a cellule T	D69.61	Trombocitopenia non specificata: Non specificata come refrattaria alla trasfusione
C86.2	Linfoma a cellule T di tipo enteropatia		
C86.3	Linfoma sottocutaneo del pannicolo a cellule T	D70.0	Agranulocitosi e neutropenia congenita
C86.4	Linfoma blastico a cellule NK	D70.10	Agranulocitosi indotta da farmaci: Fase critica meno di 4 giorni
C86.5	Linfoma angioimmunoblastico a cellule T	D70.11	Agranulocitosi indotta da farmaci: Fase critica da 10 a meno di 20 giorni
C86.6	Proliferazioni primitive cutanee di cellule T CD30-positivo		
C88.40	Linfoma della zona marginale extranodale a cellule B del tessuto linfoide associato alle mucose [linfoma MALT]: Senza menzione di remissione completa	D70.12	Agranulocitosi indotta da farmaci: Fase critica 20 e più giorni
		D70.13	Agranulocitosi indotta da farmaci: Fase critica da 4 a meno di 7 giorni
C88.41	Linfoma della zona marginale extranodale a cellule B del tessuto linfoide associato alle mucose [linfoma MALT]: in remissione completa	D70.14	Agranulocitosi indotta da farmaci: Fase critica da 7 a meno di 10 giorni
		D70.18	Altre forme di agranulocitosi e neutropenia indotta da farmaci
D50.0	Anemia da deficit di ferro secondaria a perdita di sangue (cronica)	D70.19	Agranulocitosi e neutropenia indotta da farmaci, non specificata
D50.1	Disfagia sideropenica	D70.3	Altra agranulocitosi
D50.8	Altre anemie da deficit di ferro	D70.5	Neutropenia ciclica
D50.9	Anemie da deficit di ferro non specificate	D70.6	Altra neutropenia
D51.0	Anemia da deficit di vitamina B12 dovuta a deficit del fattore intrinseco	D70.7	Neutropenia non specificata
		D73.1	Ipersplenismo
D51.1	Anemia da deficit di vitamina B12 dovuta a malassorbimento selettivo di vitamina B12 con proteinuria	D75.9	Malattia del sangue e degli organi ematopoietici non specificata
		D80.0	Ipgammaglobulinemia ereditaria
D51.2	Deficit di transcobalamina II	D80.1	Ipgammaglobulinemia non familiare
D51.3	Altra anemia da deficit alimentare di vitamina B12	D80.2	Deficit selettivo di immunoglobuline A [IgA]
D51.8	Altre anemie da deficit di vitamina B12	D80.3	Deficit selettivo di sottoclassi delle immunoglobuline G [IgG]
D51.9	Anemia da deficit di vitamina B12 non specificata	D80.4	Deficit selettivo di immunoglobuline M [IgM]
D52.0	Anemia da deficit alimentare di folati	D80.5	Immunodeficienza con aumento delle immunoglobuline M [IgM]
D52.1	Anemia da deficit di folati indotta da farmaci	D80.6	Deficit anticorpale con immunoglobuline quasi normali o con iperimmunoglobulinemia
D52.8	Altre anemie da deficit di folati		
D52.9	Anemia da deficit di folati non specificata	D80.7	Ipgammaglobulinemia transitoria dell'infanzia
D53.0	Anemia da deficit proteico	D80.8	Altre immunodeficienze dovute principalmente a deficit di produzione di anticorpi
D53.1	Altre anemie megaloblastiche, non classificate altrove	D80.9	Immunodeficienza dovuta principalmente a deficit di produzione di anticorpi, non specificata
D53.2	Anemia da scorbutto		
D53.8	Altre anemie nutrizionali specificate	D81.0	Immunodeficienza combinata grave [SCID] con disgenesia reticolare
D53.9	Anemia nutrizionale non specificata		
D59.0	Anemia emolitica autoimmune da farmaci	D81.1	Immunodeficienza combinata grave [SCID] con numero basso di linfociti T e B
D59.1	Altre anemie emolitiche autoimmuni		
D59.2	Anemia emolitica non autoimmune da farmaci	D81.2	Immunodeficienza combinata grave [SCID] con ridotto o normale numero di linfociti B
D59.4	Altre anemie emolitiche non autoimmuni		
D59.5	Emoglobinuria parossistica notturna [Marchiafava-Micheli]	D81.6	Deficit del complesso maggiore di istocompatibilità di classe I
D59.6	Emoglobinuria dovuta ad emolisi da altre cause esterne	D81.7	Deficit del complesso maggiore di istocompatibilità di classe II
D59.8	Altre anemie emolitiche acquisite	D81.8	Altre immunodeficienze combinate
D59.9	Anemia emolitica acquisita non specificata	D81.9	Immunodeficienza combinata non specificata
D60.0	Aplasia pura acquisita cronica della serie rossa	D82.2	Immunodeficienza con nanismo micromelico
D60.1	Aplasia pura acquisita transitoria della serie rossa	D82.3	Immunodeficienza da difetto ereditario di risposta al virus di Epstein-Barr
D60.8	Altre aplasie pure acquisite della serie rossa		
D60.9	Aplasia pura acquisita della serie rossa non specificata	D82.4	Sindrone da iperimmunoglobulina E [IgE]
D61.10	Anemia aplastica da citostatici	D82.8	Immunodeficienza associata ad altri difetti maggiori specificati
D61.18	Altra anemia aplastica indotta da farmaci	D82.9	Immunodeficienza associata a difetto maggiore non specificato
D61.19	Anemia aplastica indotta da farmaci, non specificata	D83.0	Immunodeficienza comune variabile con prevalente difetto quantitativo e funzionale dei linfociti B
D61.2	Anemia aplastica da altri agenti esterni		
D61.3	Anemia aplastica idiopatica	D83.1	Immunodeficienza comune variabile con prevalenti difetti dei linfociti T immunoregolatori
D61.8	Altre anemie aplastiche specificate		
D61.9	Anemia aplastica non specificata	D83.2	Immunodeficienza comune variabile con autoanticorpi contro i linfociti B o T
D62	Anemia acuta post-emorragica		
D64.0	Anemia sideroblastica ereditaria	D83.8	Altre immunodeficienze comuni variabili
D64.1	Anemia sideroblastica secondaria, da malattia	D83.9	Immunodeficienza comune variabile non specificata
D64.2	Anemia sideroblastica secondaria, da farmaci e tossine	D84.0	Difetto funzionale dell'antigene-1 linfocitico [LFA-1]
D64.3	Altre anemie sideroblastiche	D84.1	Difetti nel sistema del complemento
D64.4	Anemia diseritropoietica congenita	D84.8	Altre immunodeficienze specificate
D64.8	Altre anemie specificate	D84.9	Immunodeficienza non specificata
D64.9	Anemia non specificata	D89.9	Disturbo del sistema immunitario, non specificato
D69.52	Trombocitopenia indotta da eparina di tipo I	E40	Kwashiorkor
D69.53	Trombocitopenia indotta da eparina di tipo II	E41	Marasma nutrizionale
D69.57	Altra trombocitopenia secondaria, specificata come refrattaria alla trasfusione	E42	Marasma di Kwashiorkor
		E43	Grave malnutrizione proteico-energetica non specificata
		E44.0	Malnutrizione proteico-energetica di grado moderato

E44.1	Malnutrizione proteico-energetica di grado lieve	G44.8	Altre sindromi cefalalgiche specificate
E45	Ritardo dello sviluppo conseguente a malnutrizione proteico-energetica	G60.9	Neuropatia ereditaria e idiopatica non specificata
E46	Malnutrizione proteico-energetica non specificata	G61.0	Sindrome di Guillain-Barré
E50.0	Deficit di vitamina A con xerosi congiuntivale	G61.8	Altre polineuropatie infiammatorie
E50.1	Deficit di vitamina A con macchie di Bitot e xerosi congiuntivale	G61.9	Polineuropatia infiammatoria non specificata
E50.2	Deficit di vitamina A con xerosi corneale	G62.80	Polineuropatia del paziente critico
E50.3	Deficit di vitamina A con ulcera e xerosi corneale	G62.88	Altre polineuropatie specificate
E50.4	Deficit di vitamina A con cheratomalacia	G62.9	Polineuropatia non specificata
E50.5	Deficit di vitamina A con emeralopia	G93.3	Sindrome di affaticamento cronico
E50.6	Deficit di vitamina A con cicatrici xeroftalmiche della cornea	G93.4	Encefalopatia non specificata
E50.7	Altre manifestazioni oculari da deficit di vitamina A	G93.9	Disturbo dell'encefalo non specificato
E50.8	Altre manifestazioni da deficit di vitamina A	G95.2	Compressione midollare non specificata
E50.9	Deficit di vitamina A non specificata	G95.9	Malattia del midollo spinale non specificata
E51.1	Berberi	G96.9	Disturbo del sistema nervoso centrale non specificato
E51.2	Encefalopatia di Wernicke	G98	Altri disturbi del sistema nervoso non classificati altrove
E51.8	Altre manifestazioni da deficit di tiamina	H30.0	Infiammazione corioretinica focale
E51.9	Deficit di tiamina non specificata	H30.1	Infiammazione corioretinica diffusa
E52	Deficit di niacina [pellagra]	H30.9	Infiammazione corioretinica non specificata
E53.0	Deficit di riboflavina	H35.0	Retinopatia non proliferativa [background] e alterazioni vascolari retiniche
E53.1	Deficit di piridossina	H54.0	Cecità binoculare
E53.8	Deficit di altre vitamine specificate del complesso B	H54.1	Deficit visivo grave, binoculare
E53.9	Deficit di vitamina B non specificata	H54.2	Deficit visivo moderato, binoculare
E54	Deficit di acido ascorbico	H54.3	Deficit visivo lieve o inesistente, binoculare
E55.0	Rachitismo attivo	H54.4	Cecità monoculare
E55.9	Deficit di vitamina D non specificata	H54.5	Deficit visivo grave, monoculare
E56.0	Deficit di vitamina E	H54.6	Deficit visivo moderato, monoculare
E56.1	Deficit di vitamina K	H54.9	Deficit visivo non specificato (binoculare)
E56.8	Deficit di altre vitamine	I20.0	Angina instabile
E56.9	Deficit vitaminico non specificato	I20.1	Angina pectoris con spasmo documentato
E58	Deficit alimentare di calcio	I20.8	Altre forme di angina pectoris
E59	Deficit alimentare di selenio	I20.9	Angina pectoris non specificata
E60	Deficit alimentare di zinco	I21.0	Infarto miocardico acuto transmurale della parete anteriore
E61.0	Deficit di rame	I21.1	Infarto miocardico acuto transmurale della parete inferiore
E61.1	Deficit di ferro	I21.2	Infarto miocardico acuto transmurale di altre sedi
E61.2	Deficit di magnesio	I21.3	Infarto miocardico acuto transmurale di sede non specificata
E61.3	Deficit di manganese	I21.4	Infarto miocardico acuto subendocardico
E61.4	Deficit di cromo	I21.9	Infarto miocardico acuto non specificato
E61.5	Deficit di molibdeno	I22.0	Infarto miocardico recidivante della parete anteriore
E61.6	Deficit di vanadio	I22.1	Infarto miocardico recidivante della parete inferiore
E61.7	Deficit di molteplici elementi nutritivi	I22.8	Infarto miocardico recidivante di altre sedi
E61.8	Deficit di altri specificati elementi nutritivi	I22.9	Infarto miocardico recidivante di sede non specificata
E61.9	Deficit di elementi nutritivi non specificati	I23.0	Emopericardio come complicanza in atto susseguente ad infarto miocardico acuto
E63.0	Deficit di acidi grassi essenziali [EFA]	I23.1	Difetto settale interatriale come complicanza in atto susseguente ad infarto miocardico acuto
E63.1	Dieta non equilibrata nei suoi costituenti	I23.2	Difetto settale interventricolare come complicanza in atto susseguente ad infarto miocardico acuto
E63.8	Altri deficit nutrizionali specificati	I23.3	Rottura della parete cardiaca senza emopericardio come complicanza in atto susseguente ad infarto miocardico acuto
E63.9	Deficit nutritivo non specificato	I23.4	Rottura delle corde tendinee come complicanza in atto susseguente ad infarto miocardico acuto
E86	Ipovolemia	I23.5	Rottura del muscolo papillare come complicanza in atto susseguente ad infarto miocardico acuto
E88.1	Lipodistrofia non classificata altrove	I23.6	Trombosi dell'atrio, dell'orecchietta dell'atrio e del ventricolo come complicanza in atto susseguente ad infarto miocardico acuto
E88.9	Disturbo metabolico non specificato	I23.8	Altre complicanze in atto susseguenti ad infarto miocardico acuto
F03	Demenza non specificata	I24.0	Trombosi coronarica non esitante in infarto miocardico
F05.1	Delirio sovrapposto a demenza	I24.1	Sindrome post-infarto miocardico
F06.8	Altri disturbi mentali organici dovuti a lesione o disfunzione cerebrale o a malattia somatica	I24.8	Altre forme di cardiopatia ischemica acuta
F06.9	Disturbo mentale organico non specificato dovuto a lesione, disfunzione cerebrale e a malattia somatica	I24.9	Cardiopatia ischemica acuta non specificata
F07.9	Disturbo organico della personalità e del comportamento non specificato a seguito di malattia, lesione o disturbo funzionale cerebrali	I25.0	Malattia cardiovascolare aterosclerotica, così descritta
F09	Disturbi psichici organici o sintomatici non specificati	I25.10	Cardiopatia aterosclerotica: Senza stenosi emodinamicamente rilevanti
F29	Psicosi non organica non specificata	I25.11	Cardiopatia aterosclerotica: Malattia di un vaso
F30.0	Ipomania	I25.12	Cardiopatia aterosclerotica: Malattia di due vasi
F30.1	Mania senza sintomi psicotici	I25.13	Cardiopatia aterosclerotica: Malattia di tre vasi
F30.2	Mania con sintomi psicotici	I25.14	Cardiopatia aterosclerotica: Stenosi del tronco comune sinistro
F30.9	Episodio maniaco non specificato	I25.15	Malattia cardiovascolare: con bypass stenosanti
G04.2	Meningoencefalite e meningomielite batteriche, non classificate altrove		
G04.8	Altre encefaliti, mieliti ed encefalomieliti		
G04.9	Encefalite, mielite ed encefalomielite non precisate		
G37.9	Malattia demielinizzante del sistema nervoso centrale non specificata		

I25.16	Malattia cardiovascolare: con stents stenosanti	K52.8	Altre gastroenteriti e coliti non infettive specificate
I25.19	Malattia cardiovascolare: non specificata	K52.9	Gastroenterite e colite non infettive, non specificate
I25.20	Infarto miocardico pregresso: Risalente a 29 giorni fino a meno di 4 mesi prima	K85.00	Pancreatite acuta idiopatica: senza menzione di complicazioni d'organo
I25.21	Infarto miocardico pregresso: Risalente a 4 mesi fino a meno di 1 anno prima	K85.01	Pancreatite acuta idiopatica: con complicanze d'organo
I25.22	Infarto miocardico pregresso: almeno 1 anno antecedente	K85.10	Pancreatite acuta biliare: senza menzione di complicazioni d'organo
I25.29	Infarto miocardico pregresso: Non specificato	K85.11	Pancreatite acuta biliare: con complicanze d'organo
I25.3	Aneurisma (della parete) del cuore	K85.20	Pancreatite acuta indotta da alcol: senza menzione di complicazioni d'organo
I25.4	Aneurisma di arteria coronaria		
I25.5	Cardiomiopatia ischemica	K85.21	Pancreatite acuta indotta da alcol: con complicanze d'organo
I25.6	Ischemia miocardica silente	K85.30	Pancreatite acuta indotta da farmaci: senza menzione di complicazioni d'organo
I25.8	Altre forme di cardiopatia ischemica cronica		
I25.9	Cardiopatia ischemica cronica non specificata	K85.31	Pancreatite acuta indotta da farmaci: con complicanze d'organo
I33.0	Endocardite infettiva acuta e subacuta	K85.80	Altra forma di pancreatite acuta: senza menzione di complicazioni d'organo
I33.9	Endocardite acuta non specificata		
I38	Endocardite, valvola non specificata	K85.81	Altra forma di pancreatite acuta: con complicanze d'organo
I40.0	Miocardite infettiva	K85.90	Pancreatite acuta non specificata: senza menzione di complicazioni d'organo
I40.1	Miocardite isolata		
I40.8	Altra forma di miocardite acuta	K85.91	Pancreatite acuta non specificata: con complicanze d'organo
I40.9	Miocardite acuta non specificata	K90.9	Malassorbimento intestinale non specificato
I42.9	Cardiomiopatia non specificata	L03.10	Cellulite dell'arto superiore
I67.3	Leucoencefalopatia vascolare progressiva	L03.11	Cellulite dell'arto inferiore
J12.3	Polmonite da metapneumovirus umano	L03.2	Cellulite flemmonosa del viso
J12.8	Altre polmoniti virali	L03.3	Cellulite flemmonosa del tronco
J12.9	Polmonite virale non specificata	L03.8	Cellulite flemmonosa di altre sedi
J13	Polmonite da Streptococcus pneumoniae	L03.9	Cellulite flemmonosa non specificata
J14	Polmonite da Haemophilus influenzae	L04.0	Linfadenite acuta del viso, della testa e del collo
J15.0	Polmonite da Klebsiella pneumoniae	L04.1	Linfadenite acuta del tronco
J15.1	Polmonite da Pseudomonas	L04.2	Linfadenite acuta dell'arto superiore
J15.2	Polmonite da Stafilococco	L04.3	Linfadenite acuta dell'arto inferiore
J15.3	Polmonite da Streptococco di gruppo B	L04.8	Linfadenite acuta di altre parti del corpo
J15.4	Polmonite da altri Streptococchi	L04.9	Linfadenite acuta non specificata
J15.5	Polmonite da Escherichia coli	L27.0	Eruzione cutanea generalizzata causata da farmaci e medicinali
J15.6	Polmonite da altri batteri Gram-negativi		
J15.7	Polmonite da Mycoplasma pneumoniae	L27.1	Eruzione cutanea localizzata causata da farmaci e medicinali
J15.8	Altra polmonite batterica	L97	Ulcera dell'arto inferiore non classificata altrove
J15.9	Polmonite batterica non specificata	L98.3	Cellulite con eosinofilia [Wells]
J16.0	Polmonite da Chlamydiae	L98.9	Disturbo della cute e del tessuto sottocutaneo, non specificato
J16.8	Polmonite da altri microrganismi infettivi specificati	M00.00	Artrite e poliartrite stafilococcica: Localizzazioni multiple
J18.0	Broncopolmonite non specificata	M00.01	Artrite e poliartrite stafilococcica: area spalla
J18.1	Polmonite lobare non specificata	M00.02	Artrite e poliartrite stafilococcica: braccio
J18.8	Altre polmoniti da microrganismi non specificati	M00.03	Artrite e poliartrite stafilococcica: avambraccio
J18.9	Polmonite non specificata	M00.04	Artrite e poliartrite stafilococcica: mano
J32.9	Sinusite cronica non specificata	M00.05	Artrite e poliartrite stafilococcica: coscia
J84.8	Altre malattie polmonari interstiziali specificate	M00.06	Artrite e poliartrite stafilococcica: Gamba
J85.0	Gangrena e necrosi del polmone	M00.07	Artrite e poliartrite stafilococcica: caviglia e piede
J85.1	Ascesso del polmone con polmonite	M00.08	Artrite e poliartrite stafilococcica: Altre localizzazioni
J85.2	Ascesso del polmone senza polmonite	M00.09	Artrite e poliartrite stafilococcica: Localizzazione non precisata
J93.1	Altro pneumotorace spontaneo	M00.10	Artrite e poliartrite pneumococcica: Localizzazioni multiple
J93.8	Altro pneumotorace	M00.11	Artrite e poliartrite pneumococcica: area spalla
J93.9	Pneumotorace non specificato	M00.12	Artrite e poliartrite pneumococcica: braccio
K11.9	Malattia delle ghiandole salivari, non specificata	M00.13	Artrite e poliartrite pneumococcica: avambraccio
K12.0	Afte orali ricorrenti	M00.14	Artrite e poliartrite pneumococcica: mano
K13.0	Malattie delle labbra	M00.15	Artrite e poliartrite pneumococcica: coscia
K13.2	Leucoplachia ed altre alterazioni dell'epitelio orale, inclusa la lingua	M00.16	Artrite e poliartrite pneumococcica: Gamba
		M00.17	Artrite e poliartrite pneumococcica: caviglia e piede
K13.3	Tricoleucoplachia	M00.18	Artrite e poliartrite pneumococcica: Altre localizzazioni
K22.1	Ulcera dell'esofago	M00.19	Artrite e poliartrite pneumococcica: Localizzazione non precisata
K29.4	Gastrite atrofica cronica	M00.20	Altre artriti e poliartriti streptococciche: Localizzazioni multiple
K29.5	Gastrite cronica non specificata	M00.21	Altre artriti e poliartriti streptococciche: area spalla
K29.7	Gastrite non specificata	M00.22	Altre artriti e poliartriti streptococciche: braccio
K29.9	Gastroduodenite non specificata	M00.23	Altre artriti e poliartriti streptococciche: avambraccio
K52.0	Gastroenterite e colite da radiazioni	M00.24	Altre artriti e poliartriti streptococciche: mano
K52.1	Gastroenterite e colite tossiche	M00.25	Altre artriti e poliartriti streptococciche: coscia
K52.2	Gastroenterite e colite allergiche e alimentari	M00.26	Altre artriti e poliartriti streptococciche: Gamba
K52.30	Pancolite indeterminata	M00.27	Altre artriti e poliartriti streptococciche: caviglia e piede
K52.31	Colite sinistra indeterminata	M00.28	Altre artriti e poliartriti streptococciche: Altre localizzazioni
K52.32	Colite rettosigmoidea indeterminata	M00.29	Altre artriti e poliartriti streptococciche: Localizzazione non precisata
K52.38	Altra colite indeterminata	M00.90	Artrite piogenica non specificata: Localizzazioni multiple

M00.91	Artrite piogenica non specificata: area spalla	N00.5	Sindrome nefritica acuta: glomerulonefrite diffusa mesangiocapillare
M00.92	Artrite piogenica non specificata: braccio	N00.6	Sindrome nefritica acuta: malattia da depositi densi
M00.93	Artrite piogenica non specificata: avambraccio	N00.7	Sindrome nefritica acuta: Glomerulonefrite con formazione a mezzaluna
M00.94	Artrite piogenica non specificata: mano	N00.8	Sindrome nefritica acuta: altre modifiche morfologiche
M00.95	Artrite piogenica non specificata: coscia	N00.9	Sindrome nefritica acuta: Tipo di modifica morfologica non specificata
M00.96	Artrite piogenica non specificata: Gamba	N01.0	Sindrome nefritica rapidamente progressiva: Lesione glomerulare minima
M00.97	Artrite piogenica non specificata: caviglia e piede	N01.1	Sindrome nefritica rapidamente progressiva: lesione glomerulare focale e segmentale
M00.98	Artrite piogenica non specificata: Altre localizzazioni	N01.2	Sindrome nefritica rapidamente progressiva: glomerulonefrite diffusa membranosa
M00.99	Artrite piogenica non specificata: Localizzazione non precisata	N01.3	Sindrome nefritica rapidamente progressiva: glomerulonefrite mesangioproliferativa diffusa
M13.90	Artrite non specificata: Localizzazioni multiple	N01.4	Sindrome nefritica rapidamente progressiva: glomerulonefrite endocapillare-proliferativa diffusa
M13.91	Artrite non specificata: area spalla	N01.5	Sindrome nefritica rapidamente progressiva: glomerulonefrite diffusa mesangiocapillare
M13.92	Artrite non specificata: braccio	N01.6	Sindrome nefritica rapidamente progressiva: malattia da depositi densi
M13.93	Artrite non specificata: avambraccio	N01.7	Sindrome nefritica rapidamente progressiva: Glomerulonefrite con formazione a mezzaluna
M13.94	Artrite non specificata: mano	N01.8	Sindrome nefritica rapidamente progressiva: altre modifiche morfologiche
M13.95	Artrite non specificata: coscia	N01.9	Sindrome nefritica rapidamente progressiva: Tipo di modifica morfologica non specificata
M13.96	Artrite non specificata: Gamba	N03.0	Sindrome nefritica cronica: Lesione glomerulare minima
M13.97	Artrite non specificata: caviglia e piede	N03.1	Sindrome nefritica cronica: lesione glomerulare focale e segmentale
M13.98	Artrite non specificata: Altre localizzazioni	N03.2	Sindrome nefritica cronica: glomerulonefrite diffusa membranosa
M13.99	Artrite non specificata: Localizzazione non precisata	N03.3	Sindrome nefritica cronica: glomerulonefrite mesangioproliferativa diffusa
M54.10	Radicolopatia: Localizzazioni multiple della colonna vertebrale	N03.4	Sindrome nefritica cronica: glomerulonefrite endocapillare-proliferativa diffusa
M54.11	Radicolopatia: Zona occipito-atlanto-assiale	N03.5	Sindrome nefritica cronica: glomerulonefrite diffusa mesangiocapillare
M54.19	Radicolopatia: Zona non precisata	N03.6	Sindrome nefritica cronica: malattia da depositi densi
M79.20	Nevralgia e nevrite non specificate: Localizzazioni multiple	N03.7	Sindrome nefritica cronica: Glomerulonefrite con formazione a mezzaluna
M79.21	Nevralgia e nevrite non specificate: area spalla	N03.8	Sindrome nefritica cronica: altre modifiche morfologiche
M79.22	Nevralgia e nevrite non specificate: braccio	N03.9	Sindrome nefritica cronica: Tipo di modifica morfologica non specificata
M79.23	Nevralgia e nevrite non specificate: avambraccio	N04.0	Sindrome nefrosica: Lesione glomerulare minima
M79.24	Nevralgia e nevrite non specificate: mano	N04.1	Sindrome nefrosica: lesione glomerulare focale e segmentale
M79.25	Nevralgia e nevrite non specificate: coscia	N04.2	Sindrome nefrosica: glomerulonefrite diffusa membranosa
M79.26	Nevralgia e nevrite non specificate: Gamba	N04.3	Sindrome nefrosica: glomerulonefrite mesangioproliferativa diffusa
M79.27	Nevralgia e nevrite non specificate: caviglia e piede	N04.4	Sindrome nefrosica: glomerulonefrite endocapillare-proliferativa diffusa
M79.28	Nevralgia e nevrite non specificate: Altre localizzazioni	N04.5	Sindrome nefrosica: glomerulonefrite diffusa mesangiocapillare
M79.29	Nevralgia e nevrite non specificate: Localizzazione non precisata	N04.6	Sindrome nefrosica: malattia da depositi densi
M80.40	Osteoporosi indotta da farmaci con frattura patologica: Localizzazioni multiple	N04.7	Sindrome nefrosica: Glomerulonefrite con formazione a mezzaluna
M80.41	Osteoporosi indotta da farmaci con frattura patologica: area spalla	N04.8	Sindrome nefrosica: altre modifiche morfologiche
M80.42	Osteoporosi indotta da farmaci con frattura patologica: braccio	N04.9	Sindrome nefrosica: Tipo di modifica morfologica non specificata
M80.43	Osteoporosi indotta da farmaci con frattura patologica: avambraccio	N05.0	Sindrome nefritica non specificata: Lesione glomerulare minima
M80.44	Osteoporosi indotta da farmaci con frattura patologica: mano	N05.1	Sindrome nefritica non specificata: lesione glomerulare focale e segmentale
M80.45	Osteoporosi indotta da farmaci con frattura patologica: coscia	N05.2	Sindrome nefritica non specificata: glomerulonefrite diffusa membranosa
M80.46	Osteoporosi indotta da farmaci con frattura patologica: Gamba	N05.3	Sindrome nefritica non specificata: glomerulonefrite diffusa mesangioproliferativa diffusa
M80.47	Osteoporosi indotta da farmaci con frattura patologica: caviglia e piede	N05.4	Sindrome nefritica non specificata: glomerulonefrite endocapillare-proliferativa diffusa
M80.48	Osteoporosi indotta da farmaci con frattura patologica: Altre localizzazioni	N05.5	Sindrome nefritica non specificata: glomerulonefrite diffusa mesangiocapillare
M80.49	Osteoporosi indotta da farmaci con frattura patologica: Localizzazione non precisata	N05.6	Sindrome nefritica non specificata: malattia da depositi densi
M83.50	Altra osteomalacia farmacoindotta dell'adulto: Localizzazioni multiple	N05.7	Sindrome nefritica non specificata: Glomerulonefrite con formazione a mezzaluna
M83.51	Altra osteomalacia farmacoindotta dell'adulto: area spalla		
M83.52	Altra osteomalacia farmacoindotta dell'adulto: braccio		
M83.53	Altra osteomalacia farmacoindotta dell'adulto: avambraccio		
M83.54	Altra osteomalacia farmacoindotta dell'adulto: mano		
M83.55	Altra osteomalacia farmacoindotta dell'adulto: coscia		
M83.56	Altra osteomalacia farmacoindotta dell'adulto: Gamba		
M83.57	Altra osteomalacia farmacoindotta dell'adulto: caviglia e piede		
M83.58	Altra osteomalacia farmacoindotta dell'adulto: Altre localizzazioni		
M83.59	Altra osteomalacia farmacoindotta dell'adulto: Localizzazione non precisata		
N00.0	Sindrome nefritica acuta: Lesione glomerulare minima		
N00.1	Sindrome nefritica acuta: lesione glomerulare focale e segmentale		
N00.2	Sindrome nefritica acuta: glomerulonefrite diffusa membranosa		
N00.3	Sindrome nefritica acuta: glomerulonefrite mesangioproliferativa diffusa		
N00.4	Sindrome nefritica acuta: glomerulonefrite endocapillare-proliferativa diffusa		

N05.8	Sindrome nefritica non specificata: altre modifiche morfologiche	R50.9	Febbre non specificata
N05.9	Sindrome nefritica non specificata: Tipo di modifica morfologica non specificata	R51	Cefalea
N14.0	Nefropatia da analgesico	R53	Malessere ed affaticamento
N14.1	Nefropatia indotta da altri farmaci, medicinali e sostanze biologiche	R57.2	Shock settico
N14.2	Nefropatia indotta da farmaci, medicinali e sostanze biologiche non specificate	R59.0	Adenomegalia localizzata
N14.3	Nefropatia indotta da metalli pesanti	R59.1	Adenomegalia generalizzata
N14.4	Nefropatia tossica non classificata altrove	R59.9	Adenomegalia non specificata
N15.0	Nefropatia dei Balcani	R61.0	Iperidrosi localizzata
N15.8	Altre malattie renali tubulo-interstiziali specificate	R61.1	Iperidrosi generalizzata
N15.9	Malattia renale tubulo-interstiziale non specificata	R61.9	Iperidrosi non specificata
N28.9	Disturbi del rene e dell'uretere non specificati	R62.0	Ritardo di tappa fondamentale dello sviluppo
R06.0	Dispnea	R62.8	Altre forme di ritardo dello sviluppo fisiologico normale
R06.4	Iperventilazione	R62.9	Ritardo dello sviluppo fisiologico normale non specificato
R06.88	Altre e non specificate anomalie respiratorie	R63.4	Perdita di peso anormale
R16.0	Epatomegalia non classificata altrove	R64	Cachessia
R16.1	Splenomegalia non classificata altrove	U04.9	Sindrome respiratoria acuta severa [SARS] non specificata
R21	Rash ed altre eruzioni cutanee non specifiche	Z29.1	Immunoterapia profilattica
R50.2	Febbre indotta da farmaci	Z29.20	Chemioterapia profilattica locale
R50.80	Febbre di origine sconosciuta	Z29.21	Chemioterapia profilattica sistemica
R50.88	Altra febbre specificata	Z29.28	Altra chemioterapia profilattica
		Z29.8	Altre misure profilattiche specificate

Diagnosi per MDC 18A (MDC18A-2)

B20	Malattia da virus dell'immunodeficienza umana [HIV] che dà luogo a malattie infettive o parassitarie	B23.8	Malattia da HIV che dà luogo ad altre condizioni morbose specificate
B21	Malattia da virus dell'immunodeficienza umana [HIV] che dà luogo a neoplasie maligne	B24	Malattia da virus dell'immunodeficienza umana [HIV] non specificata
B22	Malattia da virus dell'immunodeficienza umana [HIV] che dà luogo ad altre malattie specificate	F02.4	Demenza nell'infezione da virus dell'immunodeficienza umana [H.I.V.] {B22}
B23.0	Sindrome da infezione acuta da HIV		

ADRG S01 Malattia da HIV con procedura OR

Procedura operatoria

DRG S01Z Malattia da HIV con procedura OR

ADRG S60 Malattia da HIV, un giorno di degenza

Durata del soggiorno è uguale 1 giorno e Modo di dimissione è disuguale deceduto (07)

DRG S60Z Malattia da HIV, un giorno di degenza

ADRG S62 Neoplasia maligna su malattia da HIV

Diagnosi principale nella tabella S62-1

DRG S62Z Neoplasia maligna su malattia da HIV

Diagnosi S62-1

B21	Malattia da virus dell'immunodeficienza umana [HIV] che dà luogo a neoplasie maligne	C44.5	Tumore Maligno: Cute del tronco
C44.0	Tumore Maligno: Cute del labbro	C44.6	Tumore Maligno: Cute dell'arto superiore, inclusa la spalla
C44.1	Tumore Maligno: Cute della palpebra, incluso il canto	C44.7	Tumore Maligno: Cute dell'arto inferiore, inclusa l'anca
C44.2	Tumore Maligno: Cute dell'orecchio e del condotto uditivo esterno	C44.8	Tumore Maligno: lesione sconfinante a più zone contigue della cute
C44.3	Tumore Maligno: Cute di altre e non specificate parti della faccia	C44.9	Tumore maligno della cute non specificato
C44.4	Tumore Maligno: Cute del cuoio capelluto e del collo	C46.0	Sarcoma di Kaposi della cute
		C46.1	Sarcoma di Kaposi dei tessuti molli

C46.2	Sarcoma di Kaposi del palato	C84.8	Linfoma cutaneo a cellule T, non specificato
C46.3	Sarcoma di Kaposi dei linfonodi	C84.9	Linfoma a cellule T/NK mature, non specificato
C46.7	Sarcoma di Kaposi di altre sedi	C85.1	Linfoma a cellule B non specificato
C46.8	Sarcoma di Kaposi di organi multipli	C85.2	Linfoma mediastinico (timico) a grandi cellule B
C46.9	Sarcoma di Kaposi non specificato	C85.9	Linfoma non Hodgkin, non specificato
C82.2	Linfoma follicolare di grado III, non specificato	C86.1	Linfoma epatosplenico a cellule T
C82.3	Linfoma follicolare di grado IIIa	C86.2	Linfoma a cellule T di tipo enteropatia
C82.4	Linfoma follicolare di grado IIIb	C86.3	Linfoma sottocutaneo del pannicolo a cellule T
C83.0	Linfoma a piccole cellule B	C86.4	Linfoma blastico a cellule NK
C83.3	Linfoma diffuso a grandi cellule B	C86.5	Linfoma angioimmunoblastico a cellule T
C83.5	Linfoma linfoblastico	C86.6	Proliferazioni primitive cutanee di cellule T CD30-positive
C83.7	Linfoma di Burkitt	C88.40	Linfoma della zona marginale extranodale a cellule B del tessuto linfoide associato alle mucose [linfoma MALT]: Senza menzione di remissione completa
C83.8	Altri linfomi non follicolari		
C83.9	Linfoma non follicolare, non specificato		
C84.4	Linfoma a cellule T periferiche, non classificato	C88.41	Linfoma della zona marginale extranodale a cellule B del tessuto linfoide associato alle mucose [linfoma MALT]: in remissione completa
C84.5	Altri linfomi a cellule T/NK mature		
C84.7	Linfoma anaplastico a grandi cellule, ALK-negativo		

ADRG S63**Infezione su malattia da HIV**

Diagnosi principale nella tabella S63-1

DRG S63A**Infezione su malattia da HIV con diagnostica complessa e CC estremamente gravi o setticemia con malattia da HIV specifica o procedura complicante**

Diagnosi nella tabella S63-2 e PCCL > 3 o Diagnosi principale nella tabella S63-3 e Diagnosi nella tabella S63-4 o Procedure complicanti

DRG S63B**Infezione su malattia da HIV****Diagnosi S63-1**

A02.0	Enterite da salmonella	A18.5	Tubercolosi dell'occhio
A02.1	Sepsi da salmonella	A18.6	Tubercolosi dell'orecchio
A02.2	Infezioni localizzate da salmonella	A18.7	Tubercolosi delle ghiandole surrenali {E35.1}
A02.8	Altre infezioni da salmonella, specificate	A31.1	Infezione cutanea da altri micobatteri
A02.9	Infezione da salmonella, non specificata	A31.80	Micobatteriosi atipica disseminata
A04.0	Infezione da Escherichia coli enteropatogena	A31.88	Altre infezioni micobatteriche
A04.1	Infezione da Escherichia coli enterotossigena	A31.9	Infezione micobatterica non specificata
A04.2	Infezione da Escherichia coli enteroinvasiva	A40.0	Sepsi da streptococco, gruppo A
A04.3	Infezione da Escherichia coli enteroemorragica	A40.1	Sepsi da streptococco, gruppo B
A04.4	Altre infezioni intestinali da Escherichia coli	A40.2	Sepsi da streptococco, gruppo D
A04.5	Enterite da Campylobacter	A40.3	Sepsi da Streptococcus pneumoniae
A04.6	Enterite da Yersinia enterocolitica	A40.8	Altre forme di sepsi streptococcica
A04.70	Enterocolite da Clostridium difficile senza megacolon, senza altre complicanze d'organo	A40.9	Sepsi streptococcica non specificata
A04.71	Enterocolite da Clostridium difficile senza megacolon, con altre complicanze d'organo	A41.0	Sepsi da Stafilococco aureo
A04.72	Enterocolite da Clostridium difficile con megacolon, senza altre complicanze d'organo	A41.1	Sepsi da altro stafilococco specificato
A04.73	Enterocolite da Clostridium difficile con megacolon, con altre complicanze d'organo	A41.2	Sepsi da stafilococco non specificato
A04.79	Enterocolite da Clostridium difficile, non specificata	A41.3	Sepsi da Haemophilus influenzae
A04.8	Altre infezioni batteriche intestinali specificate	A41.4	Sepsi da anaerobi
A04.9	Infezione batterica intestinale non specificata	A41.51	Sepsi da Escherichia coli [E. coli]
A07.2	Criptosporidiosi	A41.52	Sepsi da pseudomonas
A07.3	Isosporiasi	A41.58	Sepsi da altri microrganismi Gram-negativi
A08.0	Enterite da Rotavirus	A41.8	Altre forme di sepsi specificata
A08.1	Gastroenterite acuta da Norovirus [Agente di Norwalk]	A41.9	Sepsi non specificata
A08.2	Enterite da Adenovirus	A43.0	Nocardiosi polmonare
A08.3	Altre enteriti virali	A43.1	Nocardiosi cutanea
A08.4	Infezione virale intestinale non specificata	A43.8	Altre forme di nocardiosi
A08.5	Altre infezioni intestinali specificate	A43.9	Nocardiosi non specificata
A18.0	Tubercolosi delle ossa e delle articolazioni	A48.1	Malattia dei legionari
A18.1	Tubercolosi dell'apparato genitourinario	A48.2	Malattia dei legionari non polmonare [febbre di Pontiac]
A18.3	Tubercolosi dell'intestino, del peritoneo e dei linfonodi mesenterici	A51.0	Sifilide genitale primaria
A18.4	Tubercolosi della cute e del tessuto sottocutaneo	A51.1	Sifilide anale primaria
		A51.2	Sifilide primaria di altre sedi
		A51.3	Sifilide secondaria della cute e delle mucose
		A51.4	Altre forme di sifilide secondaria
		A51.5	Sifilide precoce, latente

A51.9	Sifilide precoce non specificata	B35.8	Altre dermatofitosi
A52.0	Sifilide cardiovascolare	B35.9	Dermatofitosi non specificata
A52.1	Neurosifilide sintomatica	B36.0	Pityriasis versicolor
A52.2	Neurosifilide asintomatica	B36.1	Tinea nera
A52.3	Neurosifilide non specificata	B36.2	Piedra bianca
A52.7	Altre forme di sifilide tardiva sintomatica	B36.3	Piedra nigra
A52.8	Sifilide tardiva latente	B36.8	Altre micosi superficiali specificate
A52.9	Sifilide tardiva non specificata	B36.9	Micosi superficiale non specificata
A53.0	Sifilide latente, non specificata come precoce o tardiva	B37.0	Stomatite da candida
A53.9	Sifilide non specificata	B37.1	Candidosi polmonare
A60.0	Infezione da herpes virus dei genitali e del tratto urogenitale	B37.2	Candidosi della cute e delle unghie
A60.1	Infezione da herpes virus della cute perianale e del retto	B37.5	Meningite da candida {G02.1}
A60.9	Infezione anogenitale da herpes virus non specificata	B37.6	Endocardite da candida {I39.8}
A74.0	Congiuntivite da Chlamydiae {H13.1}	B37.7	Sepsi da candida
A74.8	Altre malattie da Chlamydiae specificate	B37.81	Esofagite da candida
A74.9	Infezione da Chlamydiae non specificata	B37.88	Candidosi di altre sedi
A81.2	Leucoencefalopatia multifocale progressiva	B37.9	Candidosi non specificata
A87.0	Meningite da enterovirus {G02.0}	B38.0	Coccidioidomicosi polmonare acuta
A87.1	Meningite da adenovirus {G02.0}	B38.1	Coccidioidomicosi polmonare cronica
A87.8	Altre meningiti virali	B38.2	Coccidioidomicosi polmonare non specificata
A87.9	Meningite virale non specificata	B38.3	Coccidioidomicosi cutanea
B00.0	Eczema erpetico	B38.4	Meningite da coccidioidomicosi {G02.1}
B00.1	Dermatite vescicolare erpetica	B38.7	Coccidioidomicosi disseminata
B00.2	Gengivostomatite e faringotonsillite erpetiche	B38.8	Altre forme di coccidioidomicosi
B00.3	Meningite erpetica {G02.0}	B38.9	Coccidioidomicosi non specificata
B00.4	Encefalite erpetica {G05.1}	B39.0	Istoplasmosi polmonare acuta da Histoplasma capsulatum
B00.5	Oftalmopatia erpetica	B39.1	Istoplasmosi polmonare cronica da Histoplasma capsulatum
B00.7	Malattia erpetica disseminata	B39.2	Istoplasmosi polmonare da Histoplasma capsulatum non specificata
B00.8	Altra forma di infezione erpetica	B39.3	Istoplasmosi disseminata da Histoplasma capsulatum
B00.9	Infezione erpetica non specificata	B39.4	Istoplasmosi da Histoplasma capsulatum non specificata
B02.0	Encefalite da zoster {G05.1}	B39.5	Istoplasmosi da Histoplasma duboisi
B02.1	Meningite da zoster {G02.0}	B39.9	Istoplasmosi non specificata
B02.2	Zoster con interessamento di altre aree del sistema nervoso centrale	B44.0	Aspergillosi polmonare invasiva
B02.3	Oftalmopatia da zoster	B44.1	Altre forme di aspergillosi polmonare
B02.7	Zoster generalizzato	B44.2	Aspergillosi tonsillare
B02.8	Zoster con altre complicanze	B44.7	Aspergillosi disseminata
B02.9	Zoster senza complicanza	B44.8	Altre forme di aspergillosi
B05.0	Morbillo complicato da encefalite {G05.1}	B44.9	Aspergillosi non specificata
B05.1	Morbillo complicato da meningite {G02.0}	B45.0	Criptococchi polmonare
B05.2	Morbillo complicato da polmonite {J17.1}	B45.1	Criptococchi cerebrale
B05.3	Morbillo complicato da otite media {H67.1}	B45.2	Criptococchi cutanea
B05.4	Morbillo con complicanze intestinali	B45.3	Criptococchi ossea
B05.8	Morbillo con altre complicanze	B45.7	Criptococchi disseminata
B05.9	Morbillo senza complicanza	B45.8	Altre forme di criptococchi
B17.1	Epatite virale acuta C	B45.9	Criptococchi non specificata
B20	Malattia da virus dell'immunodeficienza umana [HIV] che dà luogo a malattie infettive o parassitarie	B48.7	Micosi da funghi opportunisti patogeni
B22	Malattia da virus dell'immunodeficienza umana [HIV] che dà luogo ad altre malattie specificate	B55.0	Leishmaniosi viscerale
B23.0	Sindrome da infezione acuta da HIV	B58.0	Oftalmopatia da toxoplasma
B23.8	Malattia da HIV che dà luogo ad altre condizioni morbose specificate	B58.1	Epatite da toxoplasma {K77.0}
B24	Malattia da virus dell'immunodeficienza umana [HIV] non specificata	B58.2	Meningoencefalite da toxoplasma {G05.2}
B25.0	Polmonite da cytomegalovirus {J17.1}	B58.3	Toxoplasmosi polmonare {J17.3}
B25.1	Epatite da cytomegalovirus {K77.0}	B58.8	Toxoplasmosi con interessamento di altri organi
B25.2	Pancreatite da cytomegalovirus {K87.1}	B58.9	Toxoplasmosi non specificata
B25.80	Infezione dell'apparato digerente da cytomegalovirus	B59	Pneumocistosi {J17.3}
B25.88	Altre malattie da cytomegalovirus	B60.0	Babesiosi
B25.9	Malattia da cytomegalovirus non specificata	B60.1	Acantamebiasi
B34.4	Infezione da papovavirus, sede non specificata	B60.2	Naegleriasi
B34.9	Infezione virale non specificata	B60.8	Altre malattie protozoarie specificate
B35.0	Tinea della barba e tinea del capo	B78.0	Strongiloidiasi intestinale
B35.1	Tinea dell'unghia	B78.1	Strongiloidiasi cutanea
B35.2	Tinea della mano	B78.7	Strongiloidiasi disseminata
B35.3	Tinea del piede	B78.9	Strongiloidiasi non specificata
B35.4	Tinea del corpo	B88.8	Altre infestazioni cutanee da parassiti specificate
B35.5	Tinea imbricata	I33.0	Endocardite infettiva acuta e subacuta
B35.6	Tinea inguinale [Tinea cruris]	I33.9	Endocardite acuta non specificata
		I38	Endocardite, valvola non specificata
		I40.0	Miocardite infettiva
		I40.1	Miocardite isolata
		I40.8	Altra forma di miocardite acuta

I40.9	Miocardite acuta non specificata	J15.8	Altra polmonite batterica
I42.9	Cardiomiopatia non specificata	J15.9	Polmonite batterica non specificata
I67.3	Leucoencefalopatia vascolare progressiva	J16.0	Polmonite da Chlamydiae
J12.3	Polmonite da metapneumovirus umano	J16.8	Polmonite da altri microorganismi infettivi specificati
J12.8	Altre polmoniti virali	J18.0	Broncopolmonite non specificata
J12.9	Polmonite virale non specificata	J18.1	Polmonite lobare non specificata
J13	Polmonite da Streptococcus pneumoniae	J18.8	Altre polmoniti da microorganismi non specificati
J14	Polmonite da Haemophilus influenzae	J18.9	Polmonite non specificata
J15.0	Polmonite da Klebsiella pneumoniae	J85.0	Gangrena e necrosi del polmone
J15.1	Polmonite da Pseudomonas	J85.1	Ascesso del polmone con polmonite
J15.2	Polmonite da Stafilococco	J85.2	Ascesso del polmone senza polmonite
J15.3	Polmonite da Streptococco di gruppo B	J93.1	Altro pneumotorace spontaneo
J15.4	Polmonite da altri Streptococchi	J93.8	Altro pneumotorace
J15.5	Polmonite da Escherichia coli	J93.9	Pneumotorace non specificato
J15.6	Polmonite da altri batteri Gram-negativi	R57.2	Shock settico
J15.7	Polmonite da Mycoplasma pneumoniae	U04.9	Sindrome respiratoria acuta severa [SARS] non specificata

Diagnosi S63-2

A15.0	Tubercolosi del polmone, confermata dall'esame microscopico dell'escreato, con o senza conferma dall'esame colturale o da esami molecolari	A16.9	Tubercolosi respiratoria non specificata, senza conferma batteriologica, istologica o molecolare
A15.1	Tubercolosi del polmone, confermata dal solo esame colturale	A17.0	Meningite tubercolare {G01}
A15.2	Tubercolosi del polmone, confermata istologicamente	A17.1	Tubercoloma meningeo {G07}
A15.3	Tubercolosi del polmone, confermata con altri metodi non specificati	A17.8	Altre forme di tubercolosi del sistema nervoso
A15.4	Tubercolosi dei linfonodi intratoracici, confermata batteriologicamente, istologicamente o da esami molecolari	A17.9	Tubercolosi del sistema nervoso non specificata {G99.8}
A15.5	Tubercolosi della laringe, trachea e bronchi, confermata batteriologicamente, istologicamente o da esami molecolari	A18.0	Tubercolosi delle ossa e delle articolazioni
A15.6	Pleurite tubercolare, confermata batteriologicamente, istologicamente o da esami molecolari	A18.1	Tubercolosi dell'apparato genitourinario
A15.7	Tubercolosi respiratoria primaria, confermata batteriologicamente, istologicamente o da esami molecolari	A18.2	Linfoadenopatia periferica tubercolare
A15.8	Altre forme di tubercolosi respiratoria, confermate batteriologicamente, istologicamente o da esami molecolari	A18.3	Tubercolosi dell'intestino, del peritoneo e dei linfonodi mesenterici
A15.9	Tubercolosi respiratoria non specificata, confermata batteriologicamente, istologicamente o da esami molecolari	A18.4	Tubercolosi della cute e del tessuto sottocutaneo
A16.0	Tubercolosi del polmone, con esami batteriologici, istologici e molecolari negativi	A18.5	Tubercolosi dell'occhio
A16.1	Tubercolosi del polmone, esami batteriologici, istologici e molecolari non effettuati	A18.6	Tubercolosi dell'orecchio
A16.2	Tubercolosi del polmone, senza conferma batteriologica, istologica o molecolare	A18.7	Tubercolosi delle ghiandole surrenali {E35.1}
A16.3	Tubercolosi dei linfonodi intratoracici, senza conferma batteriologica, istologica o molecolare	A18.8	Tubercolosi di altri organi specificati
A16.4	Tubercolosi della laringe, trachea e bronchi, senza conferma batteriologica, istologica o molecolare	A19.0	Tubercolosi miliare acuta limitata ad una singola sede specificata
A16.5	Pleurite tubercolare, senza conferma batteriologica, istologica o molecolare	A19.1	Tubercolosi miliare acuta interessante sedi multiple
A16.7	Tubercolosi respiratoria primaria, senza conferma batteriologica, istologica o molecolare	A19.2	Tubercolosi miliare acuta non specificata
A16.8	Altre forme di tubercolosi respiratoria, senza conferma batteriologica o istologica	A19.8	Altre tubercolosi miliari
		A19.9	Tubercolosi miliare non specificata
		A31.0	Infezione polmonare da altri micobatteri
		B55.0	Leishmaniosi viscerale
		B58.2	Meningoencefalite da toxoplasma {G05.2}
		B59	Pneumocistosi {J17.3}
		J85.0	Gangrena e necrosi del polmone
		J85.1	Ascesso del polmone con polmonite
		J85.2	Ascesso del polmone senza polmonite
		J85.3	Ascesso del mediastino
		J86.0	Pitorace con fistola
		J86.9	Pitorace senza fistola

Diagnosi principale S63-3

A40.0	Sepsi da streptococco, gruppo A	A41.3	Sepsi da Haemophilus influenzae
A40.1	Sepsi da streptococco, gruppo B	A41.4	Sepsi da anaerobi
A40.2	Sepsi da streptococco, gruppo D	A41.51	Sepsi da Escherichia coli [E. coli]
A40.3	Sepsi da Streptococcus pneumoniae	A41.52	Sepsi da pseudomonas
A40.8	Altre forme di sepsi streptococcica	A41.58	Sepsi da altri microorganismi Gram-negativi
A40.9	Sepsi streptococcica non specificata	B02.0	Encefalite da zoster {G05.1}
A41.0	Sepsi da Stafilococco aureo	B02.1	Meningite da zoster {G02.0}
A41.1	Sepsi da altro stafilococco specificato	B02.3	Oftalmopatia da zoster
A41.2	Sepsi da stafilococco non specificato		

Diagnosi S63-4

U60.3	Categorie cliniche della malattia da HIV: Categoria C	U61.3	Numero di cellule T helper nella malattia da HIV: Categoria 3
-------	---	-------	---

ADRG S65**Altri disturbi su malattia da HIV**

Diagnosi principale nella tabella S65-1

DRG S65Z**Altri disturbi su malattia da HIV****Diagnosi S65-1**

A81.8	Altre infezioni del sistema nervoso centrale da virus atipici	D69.57	Altra trombocitopenia secondaria, specificata come refrattaria alla trasfusione
A81.9	Infezione, non specificata, del sistema nervoso centrale da virus non convenzionale	D69.58	Altra trombocitopenia secondaria, non specificata come refrattaria alla trasfusione
A85.0	Encefalite da enterovirus {G05.1}	D69.59	Trombocitopenia secondaria, non specificata
A85.1	Encefalite da adenovirus {G05.1}	D69.60	Trombocitopenia non specificata: Specificata come refrattaria alla trasfusione
A85.8	Altre encefaliti virali specificate	D69.61	Trombocitopenia non specificata: Non specificata come refrattaria alla trasfusione
A86	Encefalite virale non specificata	D70.0	Agranulocitosi e neutropenia congenita
A88.8	Altre infezioni virali del sistema nervoso centrale specificate	D70.10	Agranulocitosi indotta da farmaci: Fase critica meno di 4 giorni
A89	Infezione virale del sistema nervoso centrale non specificata	D70.11	Agranulocitosi indotta da farmaci: Fase critica da 10 a meno di 20 giorni
D50.0	Anemia da deficit di ferro secondaria a perdita di sangue (cronica)	D70.12	Agranulocitosi indotta da farmaci: Fase critica 20 e più giorni
D50.1	Disfagia sideropenica	D70.13	Agranulocitosi indotta da farmaci: Fase critica da 4 a meno di 7 giorni
D50.8	Altre anemie da deficit di ferro	D70.14	Agranulocitosi indotta da farmaci: Fase critica da 7 a meno di 10 giorni
D50.9	Anemie da deficit di ferro non specificate	D70.18	Altre forme di agranulocitosi e neutropenia indotta da farmaci
D51.0	Anemia da deficit di vitamina B12 dovuta a deficit del fattore intrinseco	D70.19	Agranulocitosi e neutropenia indotta da farmaci, non specificata
D51.1	Anemia da deficit di vitamina B12 dovuta a malassorbimento selettivo di vitamina B12 con proteinuria	D70.3	Altra agranulocitosi
D51.2	Deficit di transcobalamina II	D70.5	Neutropenia ciclica
D51.3	Altra anemia da deficit alimentare di vitamina B12	D70.6	Altra neutropenia
D51.8	Altre anemie da deficit di vitamina B12	D70.7	Neutropenia non specificata
D51.9	Anemia da deficit di vitamina B12 non specificata	D73.1	Ipersplenismo
D52.0	Anemia da deficit alimentare di folati	D75.9	Malattia del sangue e degli organi ematopoietici non specificata
D52.1	Anemia da deficit di folati indotta da farmaci	D80.0	Ipogammaglobulinemia ereditaria
D52.8	Altre anemie da deficit di folati	D80.1	Ipogammaglobulinemia non familiare
D52.9	Anemia da deficit di folati non specificata	D80.2	Deficit selettivo di immunoglobuline A [IgA]
D53.0	Anemia da deficit proteico	D80.3	Deficit selettivo di sottoclassi delle immunoglobuline G [IgG]
D53.1	Altre anemie megaloblastiche, non classificate altrove	D80.4	Deficit selettivo di immunoglobuline M [IgM]
D53.2	Anemia da scorbutto	D80.5	Immunodeficienza con aumento delle immunoglobuline M [IgM]
D53.8	Altre anemie nutrizionali specificate	D80.6	Deficit anticorpale con immunoglobuline quasi normali o con iperimmunoglobulinemia
D53.9	Anemia nutrizionale non specificata	D80.7	Ipogammaglobulinemia transitoria dell'infanzia
D59.0	Anemia emolitica autoimmune da farmaci	D80.8	Altre immunodeficienze dovute principalmente a deficit di produzione di anticorpi
D59.1	Altre anemie emolitiche autoimmuni	D80.9	Immunodeficienza dovuta principalmente a deficit di produzione di anticorpi, non specificata
D59.2	Anemia emolitica non autoimmune da farmaci	D81.0	Immunodeficienza combinata grave [SCID] con disgenesia reticolare
D59.4	Altre anemie emolitiche non autoimmuni	D81.1	Immunodeficienza combinata grave [SCID] con numero basso di linfociti T e B
D59.5	Emoglobinuria parossistica notturna [Marchiafava-Micheli]	D81.2	Immunodeficienza combinata grave [SCID] con ridotto o normale numero di linfociti B
D59.6	Emoglobinuria dovuta ad emolisi da altre cause esterne	D81.6	Deficit del complesso maggiore di istocompatibilità di classe I
D59.8	Altre anemie emolitiche acquisite	D81.7	Deficit del complesso maggiore di istocompatibilità di classe II
D59.9	Anemia emolitica acquisita non specificata	D81.8	Altre immunodeficienze combinate
D60.0	Aplasia pura acquisita cronica della serie rossa	D81.9	Immunodeficienza combinata non specificata
D60.1	Aplasia pura acquisita transitoria della serie rossa	D82.2	Immunodeficienza con nanismo micromelico
D60.8	Altre aplasie pure acquisite della serie rossa	D82.3	Immunodeficienza da difetto ereditario di risposta al virus di Epstein-Barr
D60.9	Aplasia pura acquisita della serie rossa non specificata	D82.4	Sindrome da iperimmunoglobulina E [IgE]
D61.10	Anemia aplastica da citostatici	D82.8	Immunodeficienza associata ad altri difetti maggiori specificati
D61.18	Altra anemia aplastica indotta da farmaci	D82.9	Immunodeficienza associata a difetto maggiore non specificato
D61.19	Anemia aplastica indotta da farmaci, non specificata	D83.0	Immunodeficienza comune variabile con prevalente difetto quantitativo e funzionale dei linfociti B
D61.2	Anemia aplastica da altri agenti esterni	D83.1	Immunodeficienza comune variabile con prevalenti difetti dei linfociti T immunoregolatori
D61.3	Anemia aplastica idiopatica	D83.2	Immunodeficienza comune variabile con autoanticorpi contro i linfociti B o T
D61.8	Altre anemie aplastiche specificate	D83.8	Altre immunodeficienze comuni variabili
D61.9	Anemia aplastica non specificata		
D62	Anemia acuta post-emorragica		
D64.0	Anemia sideroblastica ereditaria		
D64.1	Anemia sideroblastica secondaria, da malattia		
D64.2	Anemia sideroblastica secondaria, da farmaci e tossine		
D64.3	Altre anemie sideroblastiche		
D64.4	Anemia diseritropoietica congenita		
D64.8	Altre anemie specificate		
D64.9	Anemia non specificata		
D69.52	Trombocitopenia indotta da eparina di tipo I		
D69.53	Trombocitopenia indotta da eparina di tipo II		

D83.9	Immunodeficienza comune variabile non specificata	F09	Disturbi psichici organici o sintomatici non specificati
D84.0	Difetto funzionale dell'antigene-1 linfocitico [LFA-1]	F29	Psicosi non organica non specificata
D84.1	Difetti nel sistema del complemento	F30.0	Ipomania
D84.8	Altre immunodeficienze specificate	F30.1	Mania senza sintomi psicotici
D84.9	Immunodeficienza non specificata	F30.2	Mania con sintomi psicotici
D89.9	Disturbo del sistema immunitario, non specificato	F30.9	Episodio maniaco non specificato
E40	Kwashiorkor	G04.2	Meningoencefalite e meningomielite batteriche, non classificate altrove
E41	Marasma nutrizionale	G04.8	Altre encefaliti, mieliti ed encefalomieliti
E42	Marasma di Kwashiorkor	G04.9	Encefalite, mielite ed encefalomielite non precisate
E43	Grave malnutrizione proteico-energetica non specificata	G37.9	Malattia demielinizzante del sistema nervoso centrale non specificata
E44.0	Malnutrizione proteico-energetica di grado moderato	G44.8	Altre sindromi cefalalgiche specificate
E44.1	Malnutrizione proteico-energetica di grado lieve	G60.9	Neuropatia ereditaria e idiopatica non specificata
E45	Ritardo dello sviluppo conseguente a malnutrizione proteico-energetica	G61.0	Sindrome di Guillain-Barré
E46	Malnutrizione proteico-energetica non specificata	G61.8	Altre polineuropatie infiammatorie
E50.0	Deficit di vitamina A con xerosi congiuntivale	G61.9	Polineuropatia infiammatoria non specificata
E50.1	Deficit di vitamina A con macchie di Bitot e xerosi congiuntivale	G62.80	Polineuropatia del paziente critico
E50.2	Deficit di vitamina A con xerosi corneale	G62.88	Altre polineuropatie specificate
E50.3	Deficit di vitamina A con ulcera e xerosi corneale	G62.9	Polineuropatia non specificata
E50.4	Deficit di vitamina A con cheratomalacia	G93.3	Sindrome di affaticamento cronico
E50.5	Deficit di vitamina A con emeralopia	G93.4	Encefalopatia non specificata
E50.6	Deficit di vitamina A con cicatrici xeroftalmiche della cornea	G93.9	Disturbo dell'encefalo non specificato
E50.7	Altre manifestazioni oculari da deficit di vitamina A	G95.2	Compressione midollare non specificata
E50.8	Altre manifestazioni da deficit di vitamina A	G95.9	Malattia del midollo spinale non specificata
E50.9	Deficit di vitamina A non specificata	G96.9	Disturbo del sistema nervoso centrale non specificato
E51.1	Berberi	G98	Altri disturbi del sistema nervoso non classificati altrove
E51.2	Encefalopatia di Wernicke	H30.0	Infiammazione corioretinica focale
E51.8	Altre manifestazioni da deficit di tiamina	H30.1	Infiammazione corioretinica diffusa
E51.9	Deficit di tiamina non specificata	H30.9	Infiammazione corioretinica non specificata
E52	Deficit di niacina [pellagra]	H35.0	Retinopatia non proliferativa [background] e alterazioni vascolari retiniche
E53.0	Deficit di riboflavina	H54.0	Cecità binoculare
E53.1	Deficit di piridossina	H54.1	Deficit visivo grave, binoculare
E53.8	Deficit di altre vitamine specificate del complesso B	H54.2	Deficit visivo moderato, binoculare
E53.9	Deficit di vitamina B non specificata	H54.3	Deficit visivo lieve o inesistente, binoculare
E54	Deficit di acido ascorbico	H54.4	Cecità monoculare
E55.0	Rachitismo attivo	H54.5	Deficit visivo grave, monoculare
E55.9	Deficit di vitamina D non specificata	H54.6	Deficit visivo moderato, monoculare
E56.0	Deficit di vitamina E	H54.9	Deficit visivo non specificato (binoculare)
E56.1	Deficit di vitamina K	I20.0	Angina instabile
E56.8	Deficit di altre vitamine	I20.1	Angina pectoris con spasmo documentato
E56.9	Deficit vitaminico non specificato	I20.8	Altre forme di angina pectoris
E58	Deficit alimentare di calcio	I20.9	Angina pectoris non specificata
E59	Deficit alimentare di selenio	I21.0	Infarto miocardico acuto transmurale della parete anteriore
E60	Deficit alimentare di zinco	I21.1	Infarto miocardico acuto transmurale della parete inferiore
E61.0	Deficit di rame	I21.2	Infarto miocardico acuto transmurale di altre sedi
E61.1	Deficit di ferro	I21.3	Infarto miocardico acuto transmurale di sede non specificata
E61.2	Deficit di magnesio	I21.4	Infarto miocardico acuto subendocardico
E61.3	Deficit di manganese	I21.9	Infarto miocardico acuto non specificato
E61.4	Deficit di cromo	I22.0	Infarto miocardico recidivante della parete anteriore
E61.5	Deficit di molibdeno	I22.1	Infarto miocardico recidivante della parete inferiore
E61.6	Deficit di vanadio	I22.8	Infarto miocardico recidivante di altre sedi
E61.7	Deficit di molteplici elementi nutritivi	I22.9	Infarto miocardico recidivante di sede non specificata
E61.8	Deficit di altri specificati elementi nutritivi	I23.0	Emopericardio come complicanza in atto susseguente ad infarto miocardico acuto
E61.9	Deficit di elementi nutritivi non specificati	I23.1	Difetto settale interatriale come complicanza in atto susseguente ad infarto miocardico acuto
E63.0	Deficit di acidi grassi essenziali [EFA]	I23.2	Difetto settale interventricolare come complicanza in atto susseguente ad infarto miocardico acuto
E63.1	Dieta non equilibrata nei suoi costituenti	I23.3	Rottura della parete cardiaca senza emopericardio come complicanza in atto susseguente ad infarto miocardico acuto
E63.8	Altri deficit nutrizionali specificati	I23.4	Rottura delle corde tendinee come complicanza in atto susseguente ad infarto miocardico acuto
E63.9	Deficit nutritivo non specificato	I23.5	Rottura del muscolo papillare come complicanza in atto susseguente ad infarto miocardico acuto
E86	Ipovolemia	I23.6	Trombosi dell'atrio, dell'orecchietta dell'atrio e del ventricolo come complicanza in atto susseguente ad infarto miocardico acuto
E88.1	Lipodistrofia non classificata altrove	I23.8	Altre complicanze in atto susseguenti ad infarto miocardico acuto
E88.9	Disturbo metabolico non specificato		
F03	Demenza non specificata		
F05.1	Delirio sovrapposto a demenza		
F06.8	Altri disturbi mentali organici dovuti a lesione o disfunzione cerebrale o a malattia somatica		
F06.9	Disturbo mentale organico non specificato dovuto a lesione, disfunzione cerebrale e a malattia somatica		
F07.9	Disturbo organico della personalità e del comportamento non specificato a seguito di malattia, lesione o disturbo funzionale cerebrali		

I24.0	Trombosi coronarica non esitante in infarto miocardico	L03.8	Cellulite flemmonosa di altre sedi
I24.1	Sindrome post-infarto miocardico	L03.9	Cellulite flemmonosa non specificata
I24.8	Altre forme di cardiopatia ischemica acuta	L04.0	Linfadenite acuta del viso, della testa e del collo
I24.9	Cardiopatia ischemica acuta non specificata	L04.1	Linfadenite acuta del tronco
I25.0	Malattia cardiovascolare aterosclerotica, così descritta	L04.2	Linfadenite acuta dell' arto superiore
I25.10	Cardiopatia aterosclerotica: Senza stenosi emodinamicamente rilevanti	L04.3	Linfadenite acuta dell' arto inferiore
I25.11	Cardiopatia aterosclerotica: Malattia di un vaso	L04.8	Linfadenite acuta di altre parti del corpo
I25.12	Cardiopatia aterosclerotica: Malattia di due vasi	L04.9	Linfadenite acuta non specificata
I25.13	Cardiopatia aterosclerotica: Malattia di tre vasi	L27.0	Eruzione cutanea generalizzata causata da farmaci e medicinali
I25.14	Cardiopatia aterosclerotica: Stenosi del tronco comune sinistro	L27.1	Eruzione cutanea localizzata causata da farmaci e medicinali
I25.15	Malattia cardiovascolare: con bypass stenosanti	L97	Ulcera dell' arto inferiore non classificata altrove
I25.16	Malattia cardiovascolare: con stents stenosanti	L98.3	Cellulite con eosinofilia [Wells]
I25.19	Malattia cardiovascolare: non specificata	L98.9	Disturbo della cute e del tessuto sottocutaneo, non specificato
I25.20	Infarto miocardico pregresso: Risalente a 29 giorni fino a meno di 4 mesi prima	M00.00	Artrite e poliartrite stafilococcica: Localizzazioni multiple
I25.21	Infarto miocardico pregresso: Risalente a 4 mesi fino a meno di 1 anno prima	M00.01	Artrite e poliartrite stafilococcica: area spalla
I25.22	Infarto miocardico pregresso: almeno 1 anno antecedente	M00.02	Artrite e poliartrite stafilococcica: braccio
I25.29	Infarto miocardico pregresso: Non specificato	M00.03	Artrite e poliartrite stafilococcica: avambraccio
I25.3	Aneurisma (della parete) del cuore	M00.04	Artrite e poliartrite stafilococcica: mano
I25.4	Aneurisma di arteria coronaria	M00.05	Artrite e poliartrite stafilococcica: coscia
I25.5	Cardiomiopatia ischemica	M00.06	Artrite e poliartrite stafilococcica: Gamba
I25.6	Ischemia miocardica silente	M00.07	Artrite e poliartrite stafilococcica: caviglia e piede
I25.8	Altre forme di cardiopatia ischemica cronica	M00.08	Artrite e poliartrite stafilococcica: Altre localizzazioni
I25.9	Cardiopatia ischemica cronica non specificata	M00.09	Artrite e poliartrite stafilococcica: Localizzazione non precisata
J32.9	Sinusite cronica non specificata	M00.10	Artrite e poliartrite pneumococcica: Localizzazioni multiple
J84.8	Altre malattie polmonari interstiziali specificate	M00.11	Artrite e poliartrite pneumococcica: area spalla
K11.9	Malattia delle ghiandole salivari, non specificata	M00.12	Artrite e poliartrite pneumococcica: braccio
K12.0	Afte orali ricorrenti	M00.13	Artrite e poliartrite pneumococcica: avambraccio
K13.0	Malattie delle labbra	M00.14	Artrite e poliartrite pneumococcica: mano
K13.2	Leucoplachia ed altre alterazioni dell'epitelio orale, inclusa la lingua	M00.15	Artrite e poliartrite pneumococcica: coscia
K13.3	Tricoleucoplachia	M00.16	Artrite e poliartrite pneumococcica: Gamba
K22.1	Ulcera dell'esofago	M00.17	Artrite e poliartrite pneumococcica: caviglia e piede
K29.4	Gastrite atrofica cronica	M00.18	Artrite e poliartrite pneumococcica: Altre localizzazioni
K29.5	Gastrite cronica non specificata	M00.19	Artrite e poliartrite pneumococcica: Localizzazione non precisata
K29.7	Gastrite non specificata	M00.20	Altre artriti e poliartriti streptococciche: Localizzazioni multiple
K29.9	Gastroduodenite non specificata	M00.21	Altre artriti e poliartriti streptococciche: area spalla
K52.0	Gastroenterite e colite da radiazioni	M00.22	Altre artriti e poliartriti streptococciche: braccio
K52.1	Gastroenterite e colite tossiche	M00.23	Altre artriti e poliartriti streptococciche: avambraccio
K52.2	Gastroenterite e colite allergiche e alimentari	M00.24	Altre artriti e poliartriti streptococciche: mano
K52.30	Pancolite indeterminata	M00.25	Altre artriti e poliartriti streptococciche: coscia
K52.31	Colite sinistra indeterminata	M00.26	Altre artriti e poliartriti streptococciche: Gamba
K52.32	Colite rettosigmoidica indeterminata	M00.27	Altre artriti e poliartriti streptococciche: caviglia e piede
K52.38	Altra colite indeterminata	M00.28	Altre artriti e poliartriti streptococciche: Altre localizzazioni
K52.8	Altre gastroenteriti e coliti non infettive specificate	M00.29	Altre artriti e poliartriti streptococciche: Localizzazione non precisata
K52.9	Gastroenterite e colite non infettive, non specificate	M00.90	Artrite piogenica non specificata: Localizzazioni multiple
K85.00	Pancreatite acuta idiopatica: senza menzione di complicazioni d'organo	M00.91	Artrite piogenica non specificata: area spalla
K85.01	Pancreatite acuta idiopatica: con complicanze d'organo	M00.92	Artrite piogenica non specificata: braccio
K85.10	Pancreatite acuta biliare: senza menzione di complicazioni d'organo	M00.93	Artrite piogenica non specificata: avambraccio
K85.11	Pancreatite acuta biliare: con complicanze d'organo	M00.94	Artrite piogenica non specificata: mano
K85.20	Pancreatite acuta indotta da alcol: senza menzione di complicazioni d'organo	M00.95	Artrite piogenica non specificata: coscia
K85.21	Pancreatite acuta indotta da alcol: con complicanze d'organo	M00.96	Artrite piogenica non specificata: Gamba
K85.30	Pancreatite acuta indotta da farmaci: senza menzione di complicazioni d'organo	M00.97	Artrite piogenica non specificata: caviglia e piede
K85.31	Pancreatite acuta indotta da farmaci: con complicanze d'organo	M00.98	Artrite piogenica non specificata: Altre localizzazioni
K85.80	Altra forma di pancreatite acuta: senza menzione di complicazioni d'organo	M00.99	Artrite piogenica non specificata: Localizzazione non precisata
K85.81	Altra forma di pancreatite acuta: con complicanze d'organo	M13.90	Artrite non specificata: Localizzazioni multiple
K85.90	Pancreatite acuta non specificata: senza menzione di complicazioni d'organo	M13.91	Artrite non specificata: area spalla
K85.91	Pancreatite acuta non specificata: con complicanze d'organo	M13.92	Artrite non specificata: braccio
K90.9	Malassorbimento intestinale non specificato	M13.93	Artrite non specificata: avambraccio
L03.10	Cellulite dell'arto superiore	M13.94	Artrite non specificata: mano
L03.11	Cellulite dell'arto inferiore	M13.95	Artrite non specificata: coscia
L03.2	Cellulite flemmonosa del viso	M13.96	Artrite non specificata: Gamba
L03.3	Cellulite flemmonosa del tronco	M13.97	Artrite non specificata: caviglia e piede
		M13.98	Artrite non specificata: Altre localizzazioni
		M13.99	Artrite non specificata: Localizzazione non precisata
		M54.10	Radicolopatia: Localizzazioni multiple della colonna vertebrale
		M54.11	Radicolopatia: Zona occipito-atlanto-assiale
		M54.19	Radicolopatia: Zona non precisata
		M79.20	Neuralgia e nevrite non specificate: Localizzazioni multiple
		M79.21	Neuralgia e nevrite non specificate: area spalla

M79.22	Nevralgia e nevrite non specificate: braccio	N01.9	Sindrome nefritica rapidamente progressiva: Tipo di modifica morfologica non specificata
M79.23	Nevralgia e nevrite non specificate: avambraccio		
M79.24	Nevralgia e nevrite non specificate: mano	N03.0	Sindrome nefritica cronica: Lesione glomerulare minima
M79.25	Nevralgia e nevrite non specificate: coscia	N03.1	Sindrome nefritica cronica: lesione glomerulare focale e segmentale
M79.26	Nevralgia e nevrite non specificate: Gamba		
M79.27	Nevralgia e nevrite non specificate: caviglia e piede	N03.2	Sindrome nefritica cronica: glomerulonefrite diffusa membranosa
M79.28	Nevralgia e nevrite non specificate: Altre localizzazioni		
M79.29	Nevralgia e nevrite non specificate: Localizzazione non precisata	N03.3	Sindrome nefritica cronica: glomerulonefrite mesangioproliferativa diffusa
M80.40	Osteoporosi indotta da farmaci con frattura patologica: Localizzazioni multiple	N03.4	Sindrome nefritica cronica: glomerulonefrite endocapillare-proliferativa diffusa
M80.41	Osteoporosi indotta da farmaci con frattura patologica: area spalla	N03.5	Sindrome nefritica cronica: glomerulonefrite diffusa mesangiocapillare
M80.42	Osteoporosi indotta da farmaci con frattura patologica: braccio	N03.6	Sindrome nefritica cronica: malattia da depositi densi
M80.43	Osteoporosi indotta da farmaci con frattura patologica: avambraccio	N03.7	Sindrome nefritica cronica: Glomerulonefrite con formazione a mezzaluna
M80.44	Osteoporosi indotta da farmaci con frattura patologica: mano	N03.8	Sindrome nefritica cronica: altre modifiche morfologiche
M80.45	Osteoporosi indotta da farmaci con frattura patologica: coscia	N03.9	Sindrome nefritica cronica: Tipo di modifica morfologica non specificata
M80.46	Osteoporosi indotta da farmaci con frattura patologica: Gamba		
M80.47	Osteoporosi indotta da farmaci con frattura patologica: caviglia e piede	N04.0	Sindrome nefrosica: Lesione glomerulare minima
		N04.1	Sindrome nefrosica: lesione glomerulare focale e segmentale
M80.48	Osteoporosi indotta da farmaci con frattura patologica: Altre localizzazioni	N04.2	Sindrome nefrosica: glomerulonefrite diffusa membranosa
		N04.3	Sindrome nefrosica: glomerulonefrite mesangioproliferativa diffusa
M80.49	Osteoporosi indotta da farmaci con frattura patologica: Localizzazione non precisata	N04.4	Sindrome nefrosica: glomerulonefrite endocapillare-proliferativa diffusa
M83.50	Altra osteomalacia farmacoindotta dell'adulto: Localizzazioni multiple	N04.5	Sindrome nefrosica: glomerulonefrite diffusa mesangiocapillare
M83.51	Altra osteomalacia farmacoindotta dell'adulto: area spalla	N04.6	Sindrome nefrosica: malattia da depositi densi
M83.52	Altra osteomalacia farmacoindotta dell'adulto: braccio	N04.7	Sindrome nefrosica: Glomerulonefrite con formazione a mezzaluna
M83.53	Altra osteomalacia farmacoindotta dell'adulto: avambraccio		
M83.54	Altra osteomalacia farmacoindotta dell'adulto: mano	N04.8	Sindrome nefrosica: altre modifiche morfologiche
M83.55	Altra osteomalacia farmacoindotta dell'adulto: coscia	N04.9	Sindrome nefrosica: Tipo di modifica morfologica non specificata
M83.56	Altra osteomalacia farmacoindotta dell'adulto: Gamba	N05.0	Sindrome nefritica non specificata: Lesione glomerulare minima
M83.57	Altra osteomalacia farmacoindotta dell'adulto: caviglia e piede	N05.1	Sindrome nefritica non specificata: lesione glomerulare focale e segmentale
M83.58	Altra osteomalacia farmacoindotta dell'adulto: Altre localizzazioni		
		N05.2	Sindrome nefritica non specificata: glomerulonefrite diffusa membranosa
M83.59	Altra osteomalacia farmacoindotta dell'adulto: Localizzazione non precisata	N05.3	Sindrome nefritica non specificata: glomerulonefrite mesangioproliferativa diffusa
N00.0	Sindrome nefritica acuta: Lesione glomerulare minima	N05.4	Sindrome nefritica non specificata: glomerulonefrite endocapillare-proliferativa diffusa
N00.1	Sindrome nefritica acuta: lesione glomerulare focale e segmentale	N05.5	Sindrome nefritica non specificata: glomerulonefrite diffusa mesangiocapillare
N00.2	Sindrome nefritica acuta: glomerulonefrite diffusa membranosa	N05.6	Sindrome nefritica non specificata: malattia da depositi densi
N00.3	Sindrome nefritica acuta: glomerulonefrite mesangioproliferativa diffusa	N05.7	Sindrome nefritica non specificata: Glomerulonefrite con formazione a mezzaluna
N00.4	Sindrome nefritica acuta: glomerulonefrite endocapillare-proliferativa diffusa	N05.8	Sindrome nefritica non specificata: altre modifiche morfologiche
N00.5	Sindrome nefritica acuta: glomerulonefrite diffusa mesangiocapillare	N05.9	Sindrome nefritica non specificata: Tipo di modifica morfologica non specificata
N00.6	Sindrome nefritica acuta: malattia da depositi densi	N14.0	Nefropatia da analgesico
N00.7	Sindrome nefritica acuta: Glomerulonefrite con formazione a mezzaluna	N14.1	Nefropatia indotta da altri farmaci, medicinali e sostanze biologiche
N00.8	Sindrome nefritica acuta: altre modifiche morfologiche		
N00.9	Sindrome nefritica acuta: Tipo di modifica morfologica non specificata	N14.2	Nefropatia indotta da farmaci, medicinali e sostanze biologiche non specificate
N01.0	Sindrome nefritica rapidamente progressiva: Lesione glomerulare minima	N14.3	Nefropatia indotta da metalli pesanti
N01.1	Sindrome nefritica rapidamente progressiva: lesione glomerulare focale e segmentale	N14.4	Nefropatia tossica non classificata altrove
N01.2	Sindrome nefritica rapidamente progressiva: glomerulonefrite diffusa membranosa	N15.0	Nefropatia dei Balcani
N01.3	Sindrome nefritica rapidamente progressiva: glomerulonefrite mesangioproliferativa diffusa	N15.8	Altre malattie renali tubulo-interstiziali specificate
N01.4	Sindrome nefritica rapidamente progressiva: glomerulonefrite endocapillare-proliferativa diffusa	N15.9	Malattia renale tubulo-interstiziale non specificata
N01.5	Sindrome nefritica rapidamente progressiva: glomerulonefrite diffusa mesangiocapillare	N28.9	Disturbi del rene e dell'uretere non specificati
N01.6	Sindrome nefritica rapidamente progressiva: malattia da depositi densi	R06.0	Dispnea
N01.7	Sindrome nefritica rapidamente progressiva: Glomerulonefrite con formazione a mezzaluna	R06.4	Iperventilazione
N01.8	Sindrome nefritica rapidamente progressiva: altre modifiche morfologiche	R06.88	Altre e non specificate anomalie respiratorie
		R16.0	Epatomegalia non classificata altrove
		R16.1	Splenomegalia non classificata altrove
		R21	Rash ed altre eruzioni cutanee non specifiche
		R50.2	Febbre indotta da farmaci
		R50.80	Febbre di origine sconosciuta
		R50.88	Altra febbre specificata
		R50.9	Febbre non specificata
		R51	Cefalea
		R53	Malessere ed affaticamento

R59.0	Adenomegalia localizzata	R62.9	Ritardo dello sviluppo fisiologico normale non specificato
R59.1	Adenomegalia generalizzata	R63.4	Perdita di peso anormale
R59.9	Adenomegalia non specificata	R64	Cachessia
R61.0	Iperidrosi localizzata	Z29.1	Immunoterapia profilattica
R61.1	Iperidrosi generalizzata	Z29.20	Chemioterapia profilattica locale
R61.9	Iperidrosi non specificata	Z29.21	Chemioterapia profilattica sistemica
R62.0	Ritardo di tappa fondamentale dello sviluppo	Z29.28	Altra chemioterapia profilattica
R62.8	Altre forme di ritardo dello sviluppo fisiologico normale	Z29.8	Altre misure profilattiche specificate

MDC 18B

Malattie infettive e parassitarie

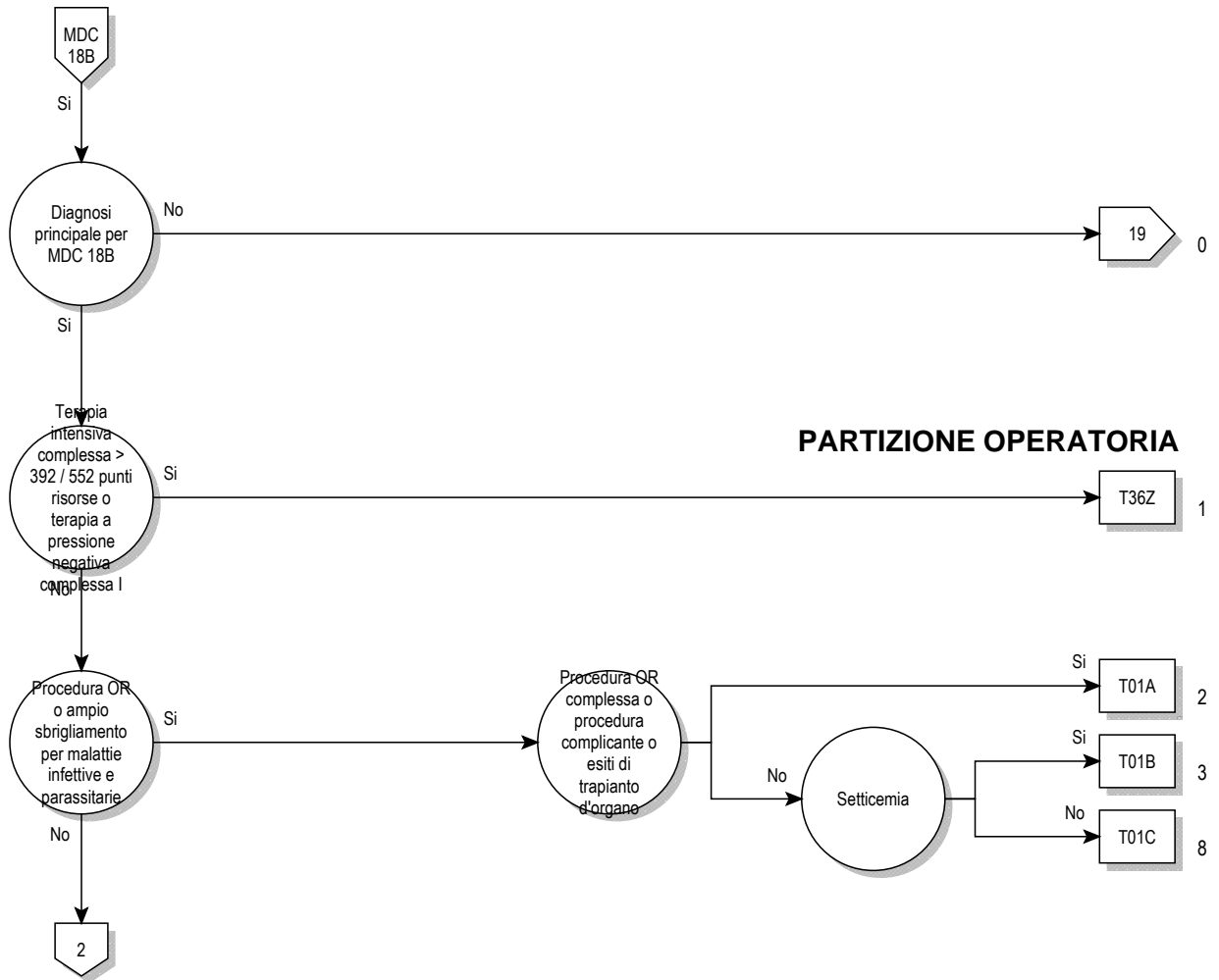

PARTIZIONE OPERATORIA

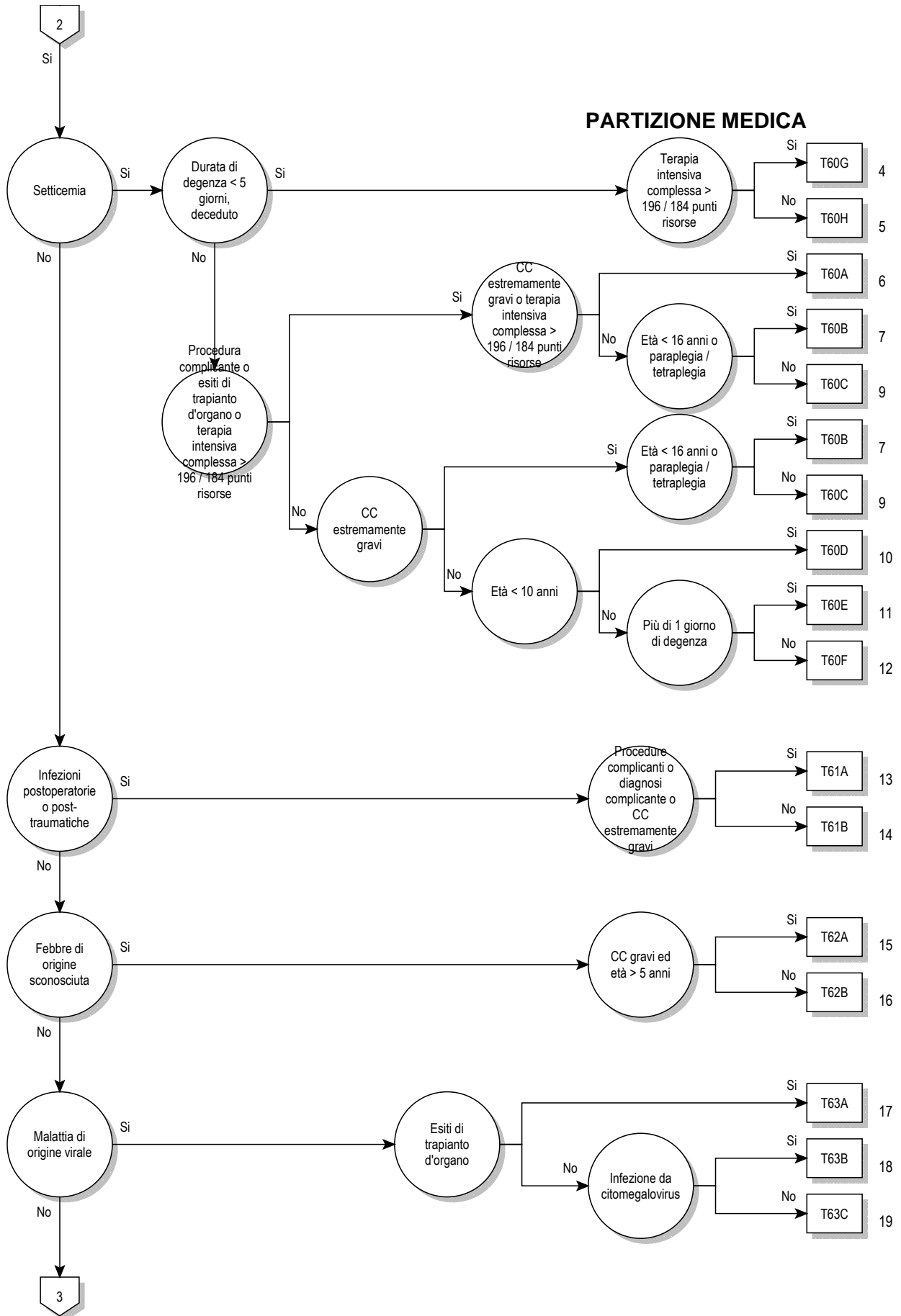

18B

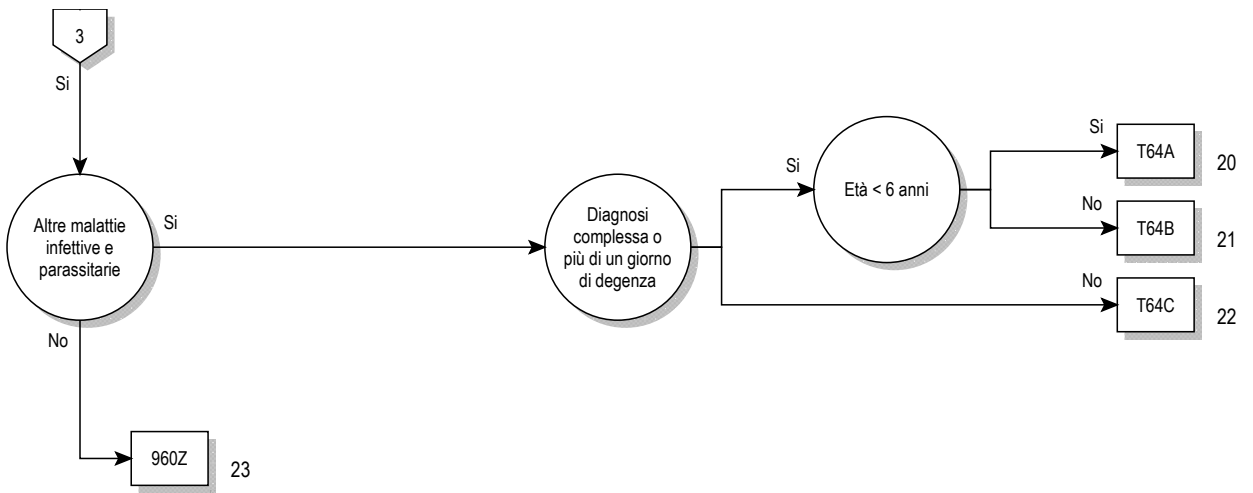

Logica decisionale MDC 18B

Diagnosi principale nella tabella MDC18B-0 o MDC è uguale 18B e Terapia intensiva complessa > 392 / 552 punti risorse

Diagnosi principale per MDC 18B (MDC18B-0)

A01.0	Febbre tifoide	A32.0	Listeriosi cutanea
A01.1	Paratifo A	A32.7	Sepsi da Listeria
A01.2	Paratifo B	A32.8	Altre forme di listeriosi
A01.3	Paratifo C	A32.9	Listeriosi non specificata
A01.4	Paratifo non specificato	A35	Altre forme di tetano
A02.1	Sepsi da salmonella	A36.8	Altre forme di difterite
A02.2	Infezioni localizzate da salmonella	A36.9	Difterite non specificata
A02.8	Altre infezioni da salmonella, specificate	A38	Scarlattina
A02.9	Infezione da salmonella, non specificata	A39.1	Sindrome di Waterhouse-Friderichsen {E35.1}
A05.1	Botulismo	A39.2	Meningococcemia acuta
A06.3	Ameboma dell'intestino	A39.3	Meningococcemia cronica
A06.8	Infezione amebica di altre sedi	A39.4	Meningococcemia non specificata
A06.9	Amebiasi non specificata	A39.8	Altre infezioni meningococciche
A20.0	Peste bubbonica	A39.9	Infezione meningococcica non specificata
A20.1	Peste cellulocutanea	A40.0	Sepsi da streptococco, gruppo A
A20.7	Peste setticemica	A40.1	Sepsi da streptococco, gruppo B
A20.8	Altre forme di peste	A40.2	Sepsi da streptococco, gruppo D
A20.9	Peste non specificata	A40.3	Sepsi da Streptococcus pneumoniae
A21.0	Tularemia ulceroghiandolare	A40.8	Altre forme di sepsi streptococcica
A21.1	Tularemia oculoghiandolare	A40.9	Sepsi streptococcica non specificata
A21.7	Tularemia generalizzata	A41.0	Sepsi da Stafilococco aureo
A21.8	Altre forme di tularemia	A41.1	Sepsi da altro stafilococco specificato
A21.9	Tularemia non specificata	A41.2	Sepsi da stafilococco non specificato
A22.7	Sepsi carbonchiosa	A41.3	Sepsi da Haemophilus influenzae
A22.8	Altre forme di carbonchio	A41.4	Sepsi da anaerobi
A22.9	Carbonchio non specificato	A41.51	Sepsi da Escherichia coli [E. coli]
A23.0	Brucellosi da Brucella melitensis	A41.52	Sepsi da pseudomonas
A23.1	Brucellosi da Brucella abortus	A41.58	Sepsi da altri microorganismi Gram-negativi
A23.2	Brucellosi da Brucella suis	A41.8	Altre forme di sepsi specificata
A23.3	Brucellosi da Brucella canis	A41.9	Sepsi non specificata
A23.8	Altre brucellosi	A42.7	Sepsi actinomicotica
A23.9	Brucellosi non specificata	A42.8	Altre forme di actinomicosi
A24.0	Morva	A42.9	Actinomicosi non specificata
A24.1	Melioidosi acuta e fulminante	A43.8	Altre forme di nocardiosi
A24.2	Melioidosi subacuta e cronica	A43.9	Nocardiosi non specificata
A24.3	Altre forme di melioidosi	A44.0	Bartonellosi sistemica
A24.4	Melioidosi non specificata	A44.1	Bartonellosi cutanea e mucocutanea
A25.0	Febbre spirillare	A44.8	Altre forme di bartonellosi
A25.1	Febbre streptobacillare da morso di ratto	A44.9	Bartonellosi non specificata
A25.9	Febbre da morso di ratto non specificata	A48.0	Gangrena gassosa
A26.0	Erisipelode cutaneo	A48.3	Sindrome da shock tossico
A26.7	Sepsi da Erysipelothrix	A48.4	Febbre purpurica brasiliana
A26.8	Altre forme di erisipelode	A48.8	Altre malattie batteriche specificate
A26.9	Erisipelode non specificato	A49.0	Infezione stafilococcica di sede non specificata
A27.0	Leptospirosi itteroemorragica [malattia di Weil]	A49.1	Infezione streptococcica e enterococcica di sede non specificata
A27.9	Leptospirosi non specificata	A49.2	Infezione da Haemophilus influenzae di sede non specificata
A28.0	Pasteurellosi	A49.3	Infezione da Mycoplasma di sede non specificata
A28.2	Yersinosi extraintestinale	A49.8	Altre infezioni batteriche di sede non specificata
A28.8	Altre malattie batteriche trasmesse da animali specificate, non classificate altrove	A49.9	Infezione batterica non specificata
A28.9	Malattia batterica trasmessa da animali, non specificata	A50.0	Sifilide congenita precoce sintomatica
A30.0	Lebbra indeterminata	A50.1	Sifilide congenita precoce, latente
A30.1	Lebbra tubercoloide	A50.2	Sifilide congenita precoce non specificata
A30.2	Lebbra tubercoloide borderline atipica	A50.5	Altre forme di sifilide congenita tardiva sintomatica
A30.3	Lebbra borderline atipica	A50.6	Sifilide congenita tardiva, latente
A30.4	Lebbra lepromatosa borderline	A50.7	Sifilide congenita tardiva non specificata
A30.5	Lebbra lepromatosa	A50.9	Sifilide congenita non specificata
A30.8	Altre forme di lebbra	A51.2	Sifilide primaria di altre sedi
A30.9	Lebbra non specificata	A51.4	Altre forme di sifilide secondaria
A31.80	Micobatteriosi atipica disseminata	A51.5	Sifilide precoce, latente
A31.88	Altre infezioni micobatteriche	A51.9	Sifilide precoce non specificata
A31.9	Infezione micobatterica non specificata	A52.7	Altre forme di sifilide tardiva sintomatica
		A52.8	Sifilide tardiva latente

A52.9	Sifilide tardiva non specificata	B00.8	Altra forma di infezione erpetica
A53.0	Sifilide latente, non specificata come precoce o tardiva	B01.8	Varicella con altre complicanze
A53.9	Sifilide non specificata	B01.9	Varicella senza complicanza
A54.8	Altre infezioni gonococciche	B02.7	Zoster generalizzato
A54.9	Infezione gonococcica non specificata	B02.8	Zoster con altre complicanze
A59.8	Tricomoniassi di altre sedi	B03	Vaiolo
A59.9	Tricomoniassi non specificata	B04	Vaiolo delle scimmie
A65	Sifilide non venerea	B05.4	Morbillo con complicanze intestinali
A66.7	Altre manifestazioni da framboesia	B05.8	Morbillo con altre complicanze
A66.8	Framboesia latente	B05.9	Morbillo senza complicanza
A66.9	Framboesia non specificata	B06.8	Rosolia con altre complicanze
A67.2	Lesioni tardive da pinta	B06.9	Rosolia senza complicanza
A67.9	Pinta non specificata	B08.0	Altre infezioni da Orthopoxvirus
A68.0	Febbre ricorrente da pidocchi	B08.2	Esantema critico [sesta malattia]
A68.1	Febbre ricorrente da zecche	B08.3	Megaloteritema infettivo [quinta malattia]
A68.9	Febbre ricorrente non specificata	B08.4	Stomatite vescicolare da enterovirus con esantema
A69.2	Malattia di Lyme	B08.8	Altre infezioni virali specificate caratterizzate da lesioni della cute e delle membrane mucose
A69.8	Altre Spirochetosi specificate	B09	Infezione virale non specificata caratterizzata da lesioni della cute e delle membrane mucose
A69.9	Spirochetosi non specificata	B25.1	Epatite da cytomegalovirus {K77.0}
A74.8	Altre malattie da Chlamydiae specificate	B25.2	Pancreatite da cytomegalovirus {K87.1}
A74.9	Infezione da Chlamydiae non specificata	B25.80	Infezione dell'apparato digerente da cytomegalovirus
A75.0	Tifo esantematico da pidocchi da Rickettsia prowazekii	B25.88	Altre malattie da cytomegalovirus
A75.1	Tifo ricorrente [malattia di Brill]	B25.9	Malattia da cytomegalovirus non specificata
A75.2	Tifo esantematico da Rickettsia typhi	B26.8	Parotite epidemica con altre complicanze
A75.3	Tifo esantematico da Rickettsia tsutsugamushi	B26.9	Parotite epidemica senza complicanze
A75.9	Tifo esantematico non specificato	B27.0	Mononucleosi gamma-erpetica
A77.0	Febbre maculosa da Rickettsia rickettsii	B27.1	Mononucleosi da cytomegalovirus
A77.1	Febbre maculosa da Rickettsia conorii	B27.8	Altra mononucleosi infettiva
A77.2	Febbre maculosa da Rickettsia siberica	B27.9	Mononucleosi infettiva non specificata
A77.3	Febbre maculosa da Rickettsia australis	B33.1	Malattia di Ross-River
A77.8	Altre febbri maculose	B33.3	Infezioni da retrovirus, non classificate altrove
A77.9	Febbre maculosa non specificata	B33.4	Sindrome (cardio)-polmonare da hantavirus [HPS] [HCPS] {J17.1}
A78	Febbre Q	B33.8	Altre malattie virali specificate
A79.0	Febbre delle trincee	B34.0	Infezione da adenovirus, sede non specificata
A79.1	Rickettsialpox da Rickettsia akari	B34.1	Infezione da enterovirus, sede non specificata
A79.8	Altre rickettsiosi specificate	B34.2	Infezione da coronavirus, sede non specificata
A79.9	Rickettsiosi non specificata	B34.3	Infezione da parvovirus, sede non specificata
A80.4	Poliomielite acuta non paralitica	B34.4	Infezione da papovavirus, sede non specificata
A92.0	Malattia da virus Chikungunya	B34.8	Altre infezioni virali di sede non specificata
A92.1	Febbre O'nyong-nyong	B34.9	Infezione virale non specificata
A92.3	Infezione da virus West Nile	B37.7	Sepsi da candida
A92.4	Febbre della valle del Rift	B37.88	Candidosi di altre sedi
A92.8	Altre febbri virali specificate trasmesse da zanzare	B37.9	Candidosi non specificata
A92.9	Febbre virale non specificata trasmessa da zanzare	B38.7	Coccidioidomicosi disseminata
A93.0	Malattia da virus Oropouche	B38.8	Altre forme di coccidioidomicosi
A93.1	Febbre da mosca della sabbia	B38.9	Coccidioidomicosi non specificata
A93.2	Febbre da zecche del Colorado	B39.3	Istoplasmosi disseminata da Histoplasma capsulatum
A93.8	Altre malattie virali specificate trasmesse da artropodi	B39.4	Istoplasmosi da Histoplasma capsulatum non specificata
A94	Malattia virale trasmessa da artropodi non specificata	B39.5	Istoplasmosi da Histoplasma duboisii
A95.0	Febbre gialla silvestre	B39.9	Istoplasmosi non specificata
A95.1	Febbre gialla urbana	B40.3	Blastomicosi cutanea
A95.9	Febbre gialla non specificata	B40.7	Blastomicosi disseminata
A96.0	Febbre emorragica da virus Junin	B40.8	Altre forme di blastomicosi
A96.1	Febbre emorragica da virus Machupo	B40.9	Blastomicosi non specificata
A96.2	Febbre di Lassa	B41.0	Paracoccidioidomicosi polmonare
A96.8	Altre febbri emorragiche da arenavirus	B41.7	Paracoccidioidomicosi disseminata
A96.9	Febbre emorragica da arenavirus non specificata	B41.8	Altre forme di paracoccidioidomicosi
A97.0	Dengue senza segni premonitori	B41.9	Paracoccidioidomicosi non specificata
A97.1	Dengue con segni premonitori	B42.1	Sporotricosi linfocutanea
A97.2	Dengue grave	B42.7	Sporotricosi disseminata
A97.9	Dengue, non specificata	B42.8	Altre forme di sporotricosi
A98.0	Febbre emorragica della Crimea e del Congo	B42.9	Sporotricosi non specificata
A98.1	Febbre emorragica di Omsk	B43.0	Cromomicosi cutanea
A98.2	Malattia della foresta di Kyasanur	B43.1	Ascesso cerebrale feomicotico
A98.3	Malattia da virus Marburg	B43.2	Ascesso e cisti sottocutanee feomicotiche
A98.4	Malattia da virus Ebola	B43.8	Altre forme di cromomicosi
A98.8	Altre febbri emorragiche virali specificate	B43.9	Cromomicosi non specificata
A99	Febbre virale emorragica non specificata		
B00.1	Dermatite vescicolare erpetica		
B00.7	Malattia erpetica disseminata		

B44.2	Aspergilloso tonsillare	B67.6	Infezione del fegato da echinococco multiloculare [echinococcosi alveolare] in altre e multiple sedi
B44.7	Aspergilloso disseminata	B67.7	Infezione da echinococco multiloculare [echinococcosi alveolare] non specificata
B44.8	Altre forme di aspergilloso	B67.9	Altre e non specificate forme di echinococcosi
B44.9	Aspergilloso non specificata	B72	Dracunculosi
B45.2	Criptococcosi cutanea	B73	Oncocercosi
B45.3	Criptococcosi ossea	B74.0	Filariosi da Wuchereria bancrofti
B45.7	Criptococcosi disseminata	B74.1	Filariosi da Brugia malayi
B45.8	Altre forme di criptococcosi	B74.2	Filariosi da Brugia timori
B45.9	Criptococcosi non specificata	B74.3	Loiasi
B46.2	Mucormicosi gastrointestinale	B74.4	Mansonellosi
B46.3	Mucormicosi cutanea	B74.8	Altre filariosi
B46.4	Mucormicosi disseminata	B74.9	Filariosi non specificata
B46.5	Mucormicosi non specificata	B75	Trichinellosi
B46.8	Altre forme di zigomicosi	B81.4	Elmintiasi intestinali miste
B46.9	Zigomicosi non specificata	B83.0	Larva migrante viscerale
B47.0	Eumicetoma	B83.1	Gnatostomiasi
B47.1	Actinomietoma	B83.2	Angiostrongiliasi da Parastromylus cantonensis
B47.9	Micetoma non specificato	B83.3	Singamiasi
B48.0	Lobomicosi	B83.4	Irudiniasi interna
B48.1	Rinosporidiosi	B83.8	Altre elmintiasi specificate
B48.2	Allescheriasii	B83.9	Elmintiasi non specificata
B48.3	Geotricosi	B88.8	Altre infestazioni cutanee da parassiti specificate
B48.4	Penicilliosi	B89	Malattia parassitaria non specificata
B48.7	Micosi da funghi opportunisti patogeni	B90.8	Sequela di tubercolosi di altri organi
B48.8	Altre micosi specificate	B92	Sequela di lebbra
B49	Micosi non specificata	B94.2	Sequela di epatite virale
B50.8	Altre forme di malaria da Plasmodium falciparum gravi e complicate	B94.8	Sequela di altre malattie infettive e parassitarie specificate
B50.9	Malaria da Plasmodium falciparum non specificata	B94.9	Sequela di malattia infettiva o parassitaria non specificata
B51.0	Malaria da Plasmodium vivax con rottura della milza	B95.0	Streptococco, gruppo A, come causa di malattie classificate altrove
B51.8	Malaria da Plasmodium vivax con altre complicanze	B95.1	Streptococco, gruppo B, come causa di malattie classificate altrove
B51.9	Malaria da Plasmodium vivax senza complicanze	B95.2	Streptococco, gruppo D, e enterococco come causa di malattie classificate in altri capitoli
B52.0	Malaria da Plasmodium malariae con nefropatia	B95.3	Streptococcus pneumoniae come causa di malattie classificate altrove
B52.8	Malaria da Plasmodium malariae con altre complicanze	B95.41	Streptococco, gruppo C, come causa di malattie classificate in altri settori
B52.9	Malaria da Plasmodium malariae senza complicanze	B95.42	Streptococco, gruppo G, come causa di malattie classificate in altri settori
B53.0	Malaria da Plasmodium ovale	B95.48	Altro streptococco specificato come causa di malattie classificate in altri settori
B53.1	Malaria da Plasmodium patogene per le scimmie	B95.5	Streptococco non specificato come causa di malattie classificate altrove
B53.8	Altre forme di malaria confermata da esame parassitologico, non classificate altrove	B95.6	Stafilococco aureo come causa di malattie classificate altrove
B54	Malaria non specificata	B95.7	Altro stafilococco come causa di malattie classificate altrove
B55.0	Leishmaniosi viscerale	B95.8	Stafilococco non specificato come causa di malattie classificate altrove
B55.9	Leishmaniosi non specificata	B95.90	Altro microorganismo aerobio Gram-positivo specificato come causa di malattie classificate in altri settori
B56.0	Tripanosomiasi gambiana	B95.91	Altro microorganismo anaerobio sporigeno Gram-positivo specificato come causa di malattie classificate in altri settori
B56.1	Tripanosomiasi rodesiana	B96.0	Mycoplasma pneumoniae [M. pneumoniae] come causa di malattie classificate altrove
B56.9	Tripanosomiasi africana non specificata	B96.2	Escherichia coli [E. coli] come causa di malattie classificate altrove
B57.1	Malattia di Chagas acuta senza interessamento cardiaco	B96.3	Haemophilus influenzae [H. influenzae] e Moraxella come causa di malattie classificate altrove
B57.3	Malattia di Chagas (cronica) con interessamento dell'apparato digerente	B96.5	Pseudomonas (aeruginosa) come causa di malattie classificate altrove
B57.4	Malattia di Chagas (cronica) con interessamento del sistema nervoso	B96.6	Bacillus fragilis [B. fragilis] come causa di malattie classificate altrove
B57.5	Malattia di Chagas (cronica) con interessamento di altri organi	B96.7	Clostridium perfringens [C. perfringens] come causa di malattie classificate altrove
B58.8	Toxoplasmosi con interessamento di altri organi	B96.8	Altri batteri specificati come causa di malattie classificate altrove
B58.9	Toxoplasmosi non specificata	B97.0	Adenovirus come causa di malattie classificate altrove
B60.0	Babesiosi	B97.1	Enterovirus come causa di malattie classificate altrove
B60.1	Acantamebiasi	B97.2	Coronavirus come causa di malattie classificate altrove
B60.2	Naegleriasii	B97.3	Retrovirus come causa di malattie classificate altrove
B60.8	Altre malattie protozoarie specificate		
B64	Malattia protozoaria non specificata		
B65.2	Schistosomiasi da Schistosoma japonicum		
B65.8	Altre schistosomiasi		
B65.9	Schistosomiasi non specificata		
B66.2	Dicroceliasii		
B66.8	Altre infezioni da trematodi specificate		
B66.9	Infezione da trematodi non specificata		
B67.2	Infezione dell'osso da echinococco granuloso [echinococcosi cistica]		
B67.3	Infezione da echinococco granuloso [echinococcosi cistica] di altre e multiple sedi		
B67.4	Infezione da echinococco granuloso [echinococcosi cistica] non specificata		

B97.4	Virus respiratorio sinciziale come causa di malattie classificate altrove	R57.8	Altre forme di shock
B97.5	Reovirus come causa di malattie classificate altrove	R65.0	Sindrome da risposta infiammatoria sistemica di origine infettiva senza insufficienza d'organo
B97.6	Parvovirus come causa di malattie classificate altrove	R65.1	Sindrome da risposta infiammatoria sistemica di origine infettiva con insufficienza d'organo
B97.7	Papillomavirus come causa di malattie classificate altrove	R65.2	Sindrome da risposta infiammatoria sistemica di origine non infettiva senza insufficienza d'organo
B97.8	Altri virus come causa di malattie classificate altrove	R65.3	Sindrome da risposta infiammatoria sistemica di origine non infettiva con insufficienza d'organo
B98.0	Helicobacter pylori [H. pylori] come causa di malattie classificate altrove	R65.9	Sindrome da risposta infiammatoria sistemica non specificata
B98.1	Vibrio vulnificus come causa di malattie classificate altrove	T79.3	Infezione post-traumatica di ferita, non classificata altrove
B99	Altre e non specificate malattie infettive	T80.2	Infezioni successive ad infusione, trasfusione od iniezione a fini terapeutici
J10.8	Influenza con altre manifestazioni, virus influenzale stagionale identificato	T81.4	Infezione susseguente a procedura diagnostica o terapeutica, non classificata altrove
J11.8	Influenza con altre manifestazioni, virus non identificato	T88.0	Infezione successiva ad immunizzazione
K23.1	Megaesofago in malattia di Chagas {B57.3}	U80.00	Staphylococcus aureus resistente a oxacillina o meticillina [MRSA]
L94.6	Ainhum (Dattilolisi spontanea)	U80.01	Staphylococcus aureus resistente ad antibiotici glicopeptidici, chinoloni, streptogramine o oxazolidinoni e sensibile a oxacillina o meticillina
M03.00	Artrite post-meningococcica {A39.8}: Localizzazioni multiple	U80.10	Streptococcus pneumoniae resistente a penicillina o oxacillina
M03.01	Artrite post-meningococcica {A39.8}: area spalla	U80.11	Streptococcus pneumoniae resistente a macrolidi, oxazolidinoni o streptogramine e sensibile a penicillina o oxacillina
M03.02	Artrite post-meningococcica {A39.8}: braccio	U80.20	Enterococcus faecalis resistente ad antibiotici glicopeptidici
M03.03	Artrite post-meningococcica {A39.8}: avambraccio	U80.21	Enterococcus faecalis resistente ad oxazolidinoni o con elevata resistenza agli aminoglicosidi e senza resistenza agli antibiotici glicopeptidici
M03.04	Artrite post-meningococcica {A39.8}: mano	U80.30	Enterococcus faecium resistente ad antibiotici glicopeptidici
M03.05	Artrite post-meningococcica {A39.8}: coscia	U80.31	Enterococcus faecium resistente a oxazolidinoni o streptogramine, o con elevata resistenza agli aminoglicosidi senza resistenza agli antibiotici glicopeptidici
M03.06	Artrite post-meningococcica {A39.8}: Gamba	U80.4	Escherichia, Klebsiella e Proteus resistenti a chinoloni, carbapenemi, amikacina, o con resistenza dimostrata a tutti gli antibiotici beta-lattamici [resistenza ESBL]
M03.07	Artrite post-meningococcica {A39.8}: caviglia e piede	U80.5	Enterobacter, Citrobacter e Serratia resistenti a carbapenemi, chinoloni o amikacina
M03.08	Artrite post-meningococcica {A39.8}: Altre localizzazioni	U80.6	Pseudomonas aeruginosa e altri non fermentanti resistenti a carbapenemi, chinoloni, amikacina, ceftazidima o piperacillina/tazobactam
M03.09	Artrite post-meningococcica {A39.8}: Localizzazione non precisata	U80.7	Burkholderia e Stenotrophomonas resistenti a chinoloni, amikacina, ceftazidima, piperacillina/tazobactam o cotrimoxazolo
M03.10	Artropatia post-infettiva in sifilide: Localizzazioni multiple	U81	Batteri multiresistenti ad antibiotici
M03.11	Artropatia post-infettiva in sifilide: area spalla	U82.0	Mycobacterium tuberculosis resistente a uno o più antitubercolari di prima scelta
M03.12	Artropatia post-infettiva in sifilide: braccio	U82.1	Tubercolosi multiresistente [MDR-TB]
M03.13	Artropatia post-infettiva in sifilide: avambraccio	U82.2	Micobatteri atipici o Nocardia resistenti a uno o più antitubercolari di prima scelta
M03.14	Artropatia post-infettiva in sifilide: mano	U83	Candida resistente a fluconazolo o voriconazolo
M03.15	Artropatia post-infettiva in sifilide: coscia	U84	Virus dell'Herpes resistenti a virostatici
M03.16	Artropatia post-infettiva in sifilide: Gamba	Z21	Stato di infezione asintomatica da virus dell'immunodeficienza umana [HIV]
M03.17	Artropatia post-infettiva in sifilide: caviglia e piede		
M03.18	Artropatia post-infettiva in sifilide: Altre localizzazioni		
M03.19	Artropatia post-infettiva in sifilide: Localizzazione non precisata		
P35.1	Infezione congenita da Citomegalovirus		
P35.2	Infezione erpetica [herpes simplex] congenita		
P35.8	Altre malattie virali congenite		
P35.9	Malattia virale congenita non specificata		
P37.0	Tubercolosi congenita		
P37.1	Toxoplasmosi congenita		
P37.2	Listeriosi neonatale (disseminata)		
P37.3	Malaria falciparum congenita		
P37.4	Altra malaria congenita		
P37.8	Altre malattie infettive e parassitarie congenite, specificate		
P37.9	Malattia infettiva e parassitaria congenita, non specificata		
R50.2	Febbre indotta da farmaci		
R50.80	Febbre di origine sconosciuta		
R50.88	Altra febbre specificata		
R50.9	Febbre non specificata		
R57.1	Shock ipovolemico		
R57.2	Shock settico		

ADRG T01**Procedura OR o ampio sbrigliamento per malattie infettive e parassitarie**

Procedura operatoria o Procedura nella tabella T01-3 e Procedura nella tabella T01-4

DRG T01A**Procedura OR o sbrigliamento esteso per malattie infettive e parassitarie con procedura OR complessa, procedure complicanti o su esiti di trapianto d'organo**

Procedure OR- complesse o Diagnosi secondaria nella tabella T01-1 o Procedure complicanti

DRG T01B**Procedura OR o sbrigliamento esteso per malattie infettive e parassitarie per setticemia**

Diagnosi principale nella tabella T01-2

DRG T01C**Procedura OR o sbrigliamento esteso per malattie infettive e parassitarie, età < 16 anni****Diagnosi secondaria T01-1**

Z94.0	Stato dopo trapianto renale	Z94.80	Stato dopo trapianto di cellule staminali ematopoietiche senza attuale immunosoppressione
Z94.1	Stato dopo trapianto cardiaco	Z94.81	Stato dopo trapianto di cellule staminali ematopoietiche con attuale immunosoppressione
Z94.2	Stato dopo trapianto polmonare	Z94.88	Stato dopo trapianto di altro organo o tessuto
Z94.3	Stato dopo trapianto cardiaco e polmonare		
Z94.4	Stato dopo trapianto epatico		

Diagnosi principale T01-2

A01.0	Febbre tifoide	A41.51	Sepsi da Escherichia coli [E. coli]
A01.1	Paratifo A	A41.52	Sepsi da pseudomonas
A01.2	Paratifo B	A41.58	Sepsi da altri microorganismi Gram-negativi
A01.3	Paratifo C	A41.8	Altre forme di sepsi specificata
A02.1	Sepsi da salmonella	A41.9	Sepsi non specificata
A20.7	Peste setticemica	A42.7	Sepsi actinomicotica
A21.7	Tularemia generalizzata	A44.0	Bartonellosi sistemica
A22.7	Sepsi carbonchiosa	A48.0	Gangrena gassosa
A24.0	Morva	A48.3	Sindrome da shock tossico
A24.1	Melioidosi acuta e fulminante	A78	Febbre Q
A26.7	Sepsi da Erysipelothrix	B00.7	Malattia erpetica disseminata
A27.0	Leptospirosi itteroemorragica [malattia di Weil]	B37.7	Sepsi da candida
A32.7	Sepsi da Listeria	B38.7	Coccidioidomicosi disseminata
A39.1	Sindrome di Waterhouse-Friderichsen {E35.1}	B39.3	Istoplasmosi disseminata da Histoplasma capsulatum
A39.2	Meningococcemia acuta	B41.7	Paracoccidioidomicosi disseminata
A39.3	Meningococcemia cronica	B42.7	Sporotricosi disseminata
A39.4	Meningococcemia non specificata	B44.7	Aspergillosi disseminata
A39.8	Altre infezioni meningococciche	B45.7	Criptococchi disseminata
A39.9	Infezione meningococcica non specificata	B46.4	Mucormicosi disseminata
A40.0	Sepsi da streptococco, gruppo A	B50.8	Altre forme di malaria da Plasmodium falciparum gravi e complicate
A40.1	Sepsi da streptococco, gruppo B	B51.0	Malaria da Plasmodium vivax con rottura della milza
A40.2	Sepsi da streptococco, gruppo D	B52.8	Malaria da Plasmodium malariae con altre complicanze
A40.3	Sepsi da Streptococcus pneumoniae	B55.0	Leishmaniosi viscerale
A40.8	Altre forme di sepsi streptococcica	P35.2	Infezione erpetica [herpes simplex] congenita
A40.9	Sepsi streptococcica non specificata	P37.2	Listeriosi neonatale (disseminata)
A41.0	Sepsi da Stafilococco aureo	R57.1	Shock ipovolemico
A41.1	Sepsi da altro stafilococco specificato	R57.2	Shock settico
A41.2	Sepsi da stafilococco non specificato	R57.8	Altre forme di shock
A41.3	Sepsi da Haemophilus influenzae		
A41.4	Sepsi da anaerobi		

Procedura T01-3

86.2a.21†↔	Sbrigliamento chirurgico, di media estensione, sul capo	86.2a.31†↔	Sbrigliamento chirurgico, di grande estensione, sul capo
86.2a.26†↔	Sbrigliamento chirurgico, di media estensione, sulla mano	86.2a.36†↔	Sbrigliamento chirurgico, di grande estensione, sulla mano
86.2a.2d†↔	Sbrigliamento chirurgico, di media estensione, sul piede	86.2a.3d†↔	Sbrigliamento chirurgico, di grande estensione, sul piede
86.2a.2e†↔	Sbrigliamento chirurgico, di media estensione, in altra sede	86.2a.3e†↔	Sbrigliamento chirurgico, di grande estensione, in altra sede

Procedura T01-4

86.0b.11†↔	Impianto di sistema di somministrazione farmacologica nella cute e nel tessuto sottocutaneo
------------	---

ADRG T36**Terapia intensiva complessa > 392 / 552 punti risorse o terapia a pressione negativa complessa**

Terapia intensiva complessa > 392 / 552 punti risorse o Terapia a pressione negativa complessa

DRG T36Z**Terapia intensiva complessa > 392 / 552 punti risorse o terapia a pressione negativa complessa**

ADRG T60**Setticemia**

Diagnosi principale nella tabella T60-1

DRG T60A**Setticemia con procedure complicanti o su esiti di trapianto d'organo, con CC estremamente gravi, o terapia intensiva complessa > 196 / 184 punti risorse**

(Procedure complicanti o Diagnosi secondaria nella tabella T60-2 o almeno una Procedura nella tabella T60-4) e (PCCL > 3 o almeno una Procedura nella tabella T60-4)

DRG T60B**Setticemia con procedure complicanti o su esiti di trapianto d'organo o CC estremamente gravi, età < 16 anni o con paraplegia / tetraplegia**

(Procedure complicanti o Diagnosi secondaria nella tabella T60-2 o almeno una Procedura nella tabella T60-4) e (Età < 16 anni o Diagnosi secondaria nella tabella T60-3) o PCCL > 3 e (Età < 16 anni o Diagnosi secondaria nella tabella T60-3)

DRG T60C**Setticemia con procedure complicanti o su esiti di trapianto d'organo o CC estremamente gravi, età > 15 anni**

Procedure complicanti o Diagnosi secondaria nella tabella T60-2 o almeno una Procedura nella tabella T60-4 o PCCL > 3

DRG T60D**Setticemia, età < 10 anni**

Età < 10 anni

DRG T60E**Setticemia, più di un giorno di degenza, età > 9 anni**

Durata del soggiorno > 1 giorno

DRG T60F**Setticemia, un giorno di degenza, età > 9 anni****DRG T60G****Setticemia, decesso < 5 giorni dopo l'ammissione e terapia intensiva complessa > 196 / 184 punti risorse**

Modo di dimissione è uguale deceduto (07) e durata del soggiorno < 5 giorni e almeno una Procedura nella tabella T60-4

DRG T60H**Setticemia, decesso < 5 giorni dopo l'ammissione**

Modo di dimissione è uguale deceduto (07) e durata del soggiorno < 5 giorni

Diagnosi principale T60-1

A01.0	Febbre tifoide	A40.8	Altre forme di sepsi streptococcica
A01.1	Paratifo A	A40.9	Sepsi streptococcica non specificata
A01.2	Paratifo B	A41.0	Sepsi da Stafilococco aureo
A01.3	Paratifo C	A41.1	Sepsi da altro stafilococco specificato
A02.1	Sepsi da salmonella	A41.2	Sepsi da stafilococco non specificato
A20.7	Peste setticemica	A41.3	Sepsi da Haemophilus influenzae
A21.7	Tularemia generalizzata	A41.4	Sepsi da anaerobi
A22.7	Sepsi carbonchiosa	A41.51	Sepsi da Escherichia coli [E. coli]
A24.0	Morva	A41.52	Sepsi da pseudomonas
A24.1	Melioidosi acuta e fulminante	A41.58	Sepsi da altri microorganismi Gram-negativi
A26.7	Sepsi da Erysipelothrix	A41.8	Altre forme di sepsi specificata
A27.0	Leptospirosi itteroemorragica [malattia di Weil]	A41.9	Sepsi non specificata
A32.7	Sepsi da Listeria	A42.7	Sepsi actinomicotica
A39.1	Sindrome di Waterhouse-Friderichsen {E35.1}	A44.0	Bartonellosi sistemica
A39.2	Meningococcemia acuta	A48.0	Gangrena gassosa
A39.3	Meningococcemia cronica	A48.3	Sindrome da shock tossico
A39.4	Meningococcemia non specificata	A78	Febbre Q
A39.8	Altre infezioni meningococciche	B00.7	Malattia erpetica disseminata
A39.9	Infezione meningococcica non specificata	B37.7	Sepsi da candida
A40.0	Sepsi da streptococco, gruppo A	B38.7	Coccidioidomicosi disseminata
A40.1	Sepsi da streptococco, gruppo B	B39.3	Istoplasmosi disseminata da Histoplasma capsulatum
A40.2	Sepsi da streptococco, gruppo D	B41.7	Paracoccidioidomicosi disseminata
A40.3	Sepsi da Streptococcus pneumoniae	B42.7	Sporotricosi disseminata

B44.7	Aspergillosi disseminata
B45.7	Criptococchi disseminata
B46.4	Mucormicosi disseminata
B50.8	Altre forme di malaria da Plasmodium falciparum gravi e complicate
B51.0	Malaria da Plasmodium vivax con rottura della milza
B52.8	Malaria da Plasmodium malariae con altre complicanze

B55.0	Leishmaniosi viscerale
P35.2	Infezione erpetica [herpes simplex] congenita
P37.2	Listeriosi neonatale (disseminata)
R57.1	Shock ipovolemico
R57.2	Shock settico
R57.8	Altre forme di shock

Diagnosi secondaria T60-2

Z94.0	Stato dopo trapianto renale
Z94.1	Stato dopo trapianto cardiaco
Z94.2	Stato dopo trapianto polmonare
Z94.3	Stato dopo trapianto cardiaco e polmonare
Z94.4	Stato dopo trapianto epatico

Z94.80	Stato dopo trapianto di cellule staminali ematopoietiche senza attuale immunosoppressione
Z94.81	Stato dopo trapianto di cellule staminali ematopoietiche con attuale immunosoppressione
Z94.88	Stato dopo trapianto di altro organo o tessuto

Diagnosi secondaria T60-3

G04.1	Paraplegia spastica tropicale
G82.02	Paraparesi e paraplegia flaccida: Lesione midollare spinale completa cronica
G82.03	Paraparesi e paraplegia flaccida: Lesione midollare spinale incompleta cronica
G82.12	Paraparesi e paraplegia spastica: Lesione midollare spinale completa cronica
G82.13	Paraparesi e paraplegia spastica: Lesione midollare spinale incompleta cronica
G82.22	Paraparesi e paraplegia non specificata: Lesione midollare spinale completa cronica
G82.23	Paraparesi e paraplegia non specificata: Lesione midollare spinale incompleta cronica
G82.32	Tetraparesi e tetraplegia flaccida: Lesione midollare spinale completa cronica

G82.33	Tetraparesi e tetraplegia flaccida: Lesione midollare spinale incompleta cronica
G82.42	Tetraparesi e tetraplegia spastica: Lesione midollare spinale completa cronica
G82.43	Tetraparesi e tetraplegia spastica: Lesione midollare spinale incompleta cronica
G82.52	Tetraparesi e tetraplegia non specificata: Lesione midollare spinale completa cronica
G82.53	Tetraparesi e tetraplegia non specificata: Lesione midollare spinale incompleta cronica
P11.51	Trauma da parto della colonna vertebrale e del midollo spinale: Con paraplegia cronica

Procedura T60-4

99.b7.13†↔	Terapia intensiva complessa, da 185 a 360 punti risorse
99.b7.14†↔	Terapia intensiva complessa, da 361 a 552 punti risorse
99.b7.15†↔	Terapia intensiva complessa, da 553 a 828 punti risorse
99.b7.16†↔	Terapia intensiva complessa, da 829 a 1104 punti risorse
99.b7.17†↔	Terapia intensiva complessa, da 1105 a 1380 punti risorse
99.b7.18†↔	Terapia intensiva complessa, da 1381 a 1656 punti risorse
99.b7.1a†↔	Terapia intensiva complessa, da 1657 a 1932 punti risorse
99.b7.1b†↔	Terapia intensiva complessa, da 1933 a 2208 punti risorse
99.b7.1c†↔	Terapia intensiva complessa, da 2209 a 2484 punti risorse
99.b7.1d†↔	Terapia intensiva complessa, da 2485 a 2760 punti risorse
99.b7.1e†↔	Terapia intensiva complessa, da 2761 a 3220 punti risorse
99.b7.1f†↔	Terapia intensiva complessa, da 3221 a 3680 punti risorse
99.b7.1g†↔	Terapia intensiva complessa, da 3681 a 4600 punti risorse
99.b7.1h†↔	Terapia intensiva complessa, da 4601 a 5520 punti risorse
99.b7.1i†↔	Terapia intensiva complessa, da 5521 a 7360 punti risorse
99.b7.1j†↔	Terapia intensiva complessa, da 7361 a 9200 punti risorse
99.b7.1k†↔	Terapia intensiva complessa, da 9201 a 11040 punti risorse
99.b7.1l†↔	Terapia intensiva complessa, da 11041 a 13800 punti risorse
99.b7.1m†↔	Terapia intensiva complessa, da 13801 a 16560 punti risorse
99.b7.1n†↔	Terapia intensiva complessa, da 16561 a 19320 punti risorse
99.b7.1o†↔	Terapia intensiva complessa, 19321 punti risorse o più
99.b7.21†↔	Terapia intensiva complessa in età infantile (procedura di base), da 197 a 392 punti risorse
99.b7.22†↔	Terapia intensiva complessa in età infantile (procedura di base), da 393 a 588 punti risorse
99.b7.23†↔	Terapia intensiva complessa in età infantile (procedura di base), da 589 a 784 punti risorse
99.b7.24†↔	Terapia intensiva complessa in età infantile (procedura di base), da 785 a 980 punti risorse
99.b7.25†↔	Terapia intensiva complessa in età infantile (procedura di base), da 981 a 1176 punti risorse
99.b7.26†↔	Terapia intensiva complessa in età infantile (procedura di base), da 1177 a 1470 punti risorse

99.b7.27†↔	Terapia intensiva complessa in età infantile (procedura di base), da 1471 a 1764 punti risorse
99.b7.28†↔	Terapia intensiva complessa in età infantile (procedura di base), da 1765 a 2058 punti risorse
99.b7.2a†↔	Terapia intensiva complessa in età infantile (procedura di base), da 2059 a 2352 punti risorse
99.b7.2b†↔	Terapia intensiva complessa in età infantile (procedura di base), da 2353 a 2646 punti risorse
99.b7.2c†↔	Terapia intensiva complessa in età infantile (procedura di base), da 2647 a 2940 punti risorse
99.b7.2d†↔	Terapia intensiva complessa in età infantile (procedura di base), da 2941 a 3430 punti risorse
99.b7.2e†↔	Terapia intensiva complessa in età infantile (procedura di base), da 3431 a 3920 punti risorse
99.b7.2f†↔	Terapia intensiva complessa in età infantile (procedura di base), da 3921 a 4410 punti risorse
99.b7.2g†↔	Terapia intensiva complessa in età infantile (procedura di base), da 4411 a 4900 punti risorse
99.b7.2h†↔	Terapia intensiva complessa in età infantile (procedura di base), da 4901 a 5880 punti risorse
99.b7.2i†↔	Terapia intensiva complessa in età infantile (procedura di base), da 5881 a 6860 punti risorse
99.b7.2j†↔	Terapia intensiva complessa in età infantile (procedura di base), da 6861 a 7840 punti risorse
99.b7.2k†↔	Terapia intensiva complessa in età infantile (procedura di base), da 7841 a 9800 punti risorse
99.b7.2l†↔	Terapia intensiva complessa in età infantile (procedura di base), da 9801 a 11760 punti risorse
99.b7.2m†↔	Terapia intensiva complessa in età infantile (procedura di base), da 11761 a 13720 punti risorse
99.b7.2n†↔	Terapia intensiva complessa in età infantile (procedura di base), da 13721 a 16660 punti risorse
99.b7.2o†↔	Terapia intensiva complessa in età infantile (procedura di base), da 16661 a 19600 punti risorse
99.b7.2p†↔	Terapia intensiva complessa in età infantile (procedura di base), 19601 punti risorse o più

ADRG T61**Infezioni postoperatorie o post-traumatiche**

Diagnosi principale nella tabella T61-1

DRG T61A**Infezioni postoperatorie o post-traumatiche con procedure complicanti, diagnosi complicante o CC estremamente gravi**

Procedure complicanti o almeno una Diagnosi secondaria nella tabella T61-2 o PCCL > 3

DRG T61B**Infezioni postoperatorie o post-traumatiche****Diagnosi principale T61-1**

T79.3	Infezione post-traumatica di ferita, non classificata altrove
T81.4	Infezione susseguente a procedura diagnostica o terapeutica, non classificata altrove

Diagnosi T61-2

A01.0	Febbre tifoide	B42.7	Sporotricosi disseminata
A01.1	Paratifo A	B44.7	Aspergillosi disseminata
A01.2	Paratifo B	B45.7	Criptococchi disseminata
A01.3	Paratifo C	B46.4	Mucormicosi disseminata
A02.1	Sepsi da salmonella	B50.8	Altre forme di malaria da Plasmodium falciparum gravi e complicate
A20.7	Peste setticemica	B51.0	Malaria da Plasmodium vivax con rottura della milza
A21.7	Tularemia generalizzata	B52.8	Malaria da Plasmodium malariae con altre complicanze
A22.7	Sepsi carbonchiosa	B55.0	Leishmaniosi viscerale
A24.0	Morva	M03.00	Artrite post-meningococcica {A39.8}: Localizzazioni multiple
A24.1	Melioidosi acuta e fulminante	M03.01	Artrite post-meningococcica {A39.8}: area spalla
A26.7	Sepsi da Erysipelothrix	M03.02	Artrite post-meningococcica {A39.8}: braccio
A27.0	Leptospirosi itteroemorragica [malattia di Weil]	M03.03	Artrite post-meningococcica {A39.8}: avambraccio
A32.7	Sepsi da Listeria	M03.04	Artrite post-meningococcica {A39.8}: mano
A39.1	Sindrome di Waterhouse-Friderichsen {E35.1}	M03.05	Artrite post-meningococcica {A39.8}: coscia
A39.2	Meningococcemia acuta	M03.06	Artrite post-meningococcica {A39.8}: Gamba
A39.3	Meningococcemia cronica	M03.07	Artrite post-meningococcica {A39.8}: caviglia e piede
A39.4	Meningococcemia non specificata	M03.08	Artrite post-meningococcica {A39.8}: Altre localizzazioni
A39.8	Altre infezioni meningococciche	M03.09	Artrite post-meningococcica {A39.8}: Localizzazione non precisata
A39.9	Infezione meningococcica non specificata	P35.2	Infezione erpetica [herpes simplex] congenita
A40.0	Sepsi da streptococco, gruppo A	P37.2	Listeriosi neonatale (disseminata)
A40.1	Sepsi da streptococco, gruppo B	R57.1	Shock ipovolemico
A40.2	Sepsi da streptococco, gruppo D	R57.2	Shock settico
A40.3	Sepsi da Streptococcus pneumoniae	R57.8	Altre forme di shock
A40.8	Altre forme di sepsi streptococcica	R65.0	Sindrome da risposta infiammatoria sistemica di origine infettiva senza insufficienza d'organo
A40.9	Sepsi streptococcica non specificata	R65.1	Sindrome da risposta infiammatoria sistemica di origine infettiva con insufficienza d'organo
A41.0	Sepsi da Stafilococco aureo	R65.2	Sindrome da risposta infiammatoria sistemica di origine non infettiva senza insufficienza d'organo
A41.1	Sepsi da altro stafilococco specificato	R65.3	Sindrome da risposta infiammatoria sistemica di origine non infettiva con insufficienza d'organo
A41.2	Sepsi da stafilococco non specificato	R65.9	Sindrome da risposta infiammatoria sistemica non specificata
A41.3	Sepsi da Haemophilus influenzae	Z94.0	Stato dopo trapianto renale
A41.4	Sepsi da anaerobi	Z94.1	Stato dopo trapianto cardiaco
A41.51	Sepsi da Escherichia coli [E. coli]	Z94.2	Stato dopo trapianto polmonare
A41.52	Sepsi da pseudomonas	Z94.3	Stato dopo trapianto cardiaco e polmonare
A41.58	Sepsi da altri microorganismi Gram-negativi	Z94.4	Stato dopo trapianto epatico
A41.8	Altre forme di sepsi specificata	Z94.80	Stato dopo trapianto di cellule staminali ematopoietiche senza attuale immunosoppressione
A41.9	Sepsi non specificata	Z94.81	Stato dopo trapianto di cellule staminali ematopoietiche con attuale immunosoppressione
A42.7	Sepsi actinomicotica	Z94.88	Stato dopo trapianto di altro organo o tessuto
A44.0	Bartonellosi sistemica		
A48.0	Gangrena gassosa		
A48.3	Sindrome da shock tossico		
A78	Febbre Q		
B00.7	Malattia erpetica disseminata		
B37.7	Sepsi da candida		
B38.7	Coccidioidomicosi disseminata		
B39.3	Istoplasmosi disseminata da Histoplasma capsulatum		
B41.7	Paracoccidioidomicosi disseminata		

ADRG T62 Febbre di origine sconosciuta

Diagnosi principale nella tabella T62-1

DRG T62A Febbre di origine sconosciuta con CC gravi e età > 5 anni

PCCL > 2 e Età > 5 anni

DRG T62B Febbre di origine ignota**Diagnosi principale T62-1**

R50.2	Febbre indotta da farmaci	R50.88	Altra febbre specificata
R50.80	Febbre di origine sconosciuta	R50.9	Febbre non specificata

ADRG T63 Malattia di origine virale

Diagnosi principale nella tabella T63-1

DRG T63A Malattia di origine virale su esiti di trapianto d'organo

Diagnosi secondaria nella tabella T63-2

DRG T63B Malattia di origine virale su infezione da citomegalovirus

Diagnosi principale nella tabella T63-3

DRG T63C Altre malattie di origine virale**Diagnosi principale T63-1**

A74.8	Altre malattie da Chlamydiae specificate	B00.1	Dermatite vescicolare erpetica
A74.9	Infezione da Chlamydiae non specificata	B00.8	Altra forma di infezione erpetica
A80.4	Poliomielite acuta non paralitica	B01.8	Varicella con altre complicanze
A92.0	Malattia da virus Chikungunya	B01.9	Varicella senza complicanze
A92.1	Febbre O'nyong-nyong	B02.7	Zoster generalizzato
A92.3	Infezione da virus West Nile	B02.8	Zoster con altre complicanze
A92.4	Febbre della valle del Rift	B03	Vaiolo
A92.8	Altre febbri virali specificate trasmesse da zanzare	B04	Vaiolo delle scimmie
A92.9	Febbre virale non specificata trasmessa da zanzare	B05.4	Morbillo con complicanze intestinali
A93.0	Malattia da virus Oropouche	B05.8	Morbillo con altre complicanze
A93.1	Febbre da mosca della sabbia	B05.9	Morbillo senza complicanze
A93.2	Febbre da zecche del Colorado	B06.8	Rosolia con altre complicanze
A93.8	Altre malattie virali specificate trasmesse da artropodi	B06.9	Rosolia senza complicanze
A94	Malattia virale trasmessa da artropodi non specificata	B08.0	Altre infezioni da Orthopoxvirus
A95.0	Febbre gialla silvestre	B08.2	Esantema critico [sesta malattia]
A95.1	Febbre gialla urbana	B08.3	Megaloeritema infettivo [quinta malattia]
A95.9	Febbre gialla non specificata	B08.4	Stomatite vescicolare da enterovirus con esantema
A96.0	Febbre emorragica da virus Junin	B08.8	Altre infezioni virali specificate caratterizzate da lesioni della cute e delle membrane mucose
A96.1	Febbre emorragica da virus Machupo	B09	Infezione virale non specificata caratterizzata da lesioni della cute e delle membrane mucose
A96.2	Febbre di Lassa	B25.1	Epatite da citomegalovirus {K77.0}
A96.8	Altre febbri emorragiche da arenavirus	B25.2	Pancreatite da citomegalovirus {K87.1}
A96.9	Febbre emorragica da arenavirus non specificata	B25.80	Infezione dell'apparato digerente da citomegalovirus
A97.0	Dengue senza segni premonitori	B25.88	Altre malattie da citomegalovirus
A97.1	Dengue con segni premonitori	B25.9	Malattia da citomegalovirus non specificata
A97.2	Dengue grave	B26.8	Parotite epidemica con altre complicanze
A97.9	Dengue, non specificata	B26.9	Parotite epidemica senza complicanze
A98.0	Febbre emorragica della Crimea e del Congo	B27.0	Mononucleosi gamma-erpetica
A98.1	Febbre emorragica di Omsk	B27.1	Mononucleosi da citomegalovirus
A98.2	Malattia della foresta di Kyasanur	B27.8	Altra mononucleosi infettiva
A98.3	Malattia da virus Marburg	B27.9	Mononucleosi infettiva non specificata
A98.4	Malattia da virus Ebola	B33.1	Malattia di Ross-River
A98.8	Altre febbri emorragiche virali specificate		
A99	Febbre virale emorragica non specificata		

B33.3	Infezioni da retrovirus, non classificate altrove	B34.4	Infezione da papovavirus, sede non specificata
B33.4	Sindrome (cardio)-polmonare da hantavirus [HPS] [HCPS] {J17.1}	B34.8	Altre infezioni virali di sede non specificata
B33.8	Altre malattie virali specificate	B34.9	Infezione virale non specificata
B34.0	Infezione da adenovirus, sede non specificata	J10.8	Influenza con altre manifestazioni, virus influenzale stagionale identificato
B34.1	Infezione da enterovirus, sede non specificata	J11.8	Influenza con altre manifestazioni, virus non identificato
B34.2	Infezione da coronavirus, sede non specificata	P35.1	Infezione congenita da Citomegalovirus
B34.3	Infezione da parvovirus, sede non specificata		

Diagnosi secondaria T63-2

Z94.0	Stato dopo trapianto renale	Z94.80	Stato dopo trapianto di cellule staminali ematopoietiche senza attuale immunosoppressione
Z94.1	Stato dopo trapianto cardiaco	Z94.81	Stato dopo trapianto di cellule staminali ematopoietiche con attuale immunosoppressione
Z94.2	Stato dopo trapianto polmonare	Z94.88	Stato dopo trapianto di altro organo o tessuto
Z94.3	Stato dopo trapianto cardiaco e polmonare		
Z94.4	Stato dopo trapianto epatico		

Diagnosi principale T63-3

B25.1	Epatite da citomegalovirus {K77.0}	B25.88	Altre malattie da citomegalovirus
B25.2	Pancreatite da citomegalovirus {K87.1}	B25.9	Malattia da citomegalovirus non specificata
B25.80	Infezione dell'apparato digerente da citomegalovirus	P35.1	Infezione congenita da Citomegalovirus

ADRG T64**Altre malattie infettive e parassitarie**

Diagnosi principale nella tabella T64-1

DRG T64A**Altre malattie infettive e parassitarie, con diagnostica complessa o più di un giorno di degenza, età < 6 anni**

(Diagnosi principale nella tabella T64-2 o almeno una Diagnosi secondaria nella tabella T64-3 o durata del soggiorno > 1 giorno) e Età < 6 anni

DRG T64B**Altre malattie infettive e parassitarie, con diagnostica complessa o più di un giorno di degenza, età > 5 anni**

Diagnosi principale nella tabella T64-2 o almeno una Diagnosi secondaria nella tabella T64-3 o durata del soggiorno > 1 giorno

DRG T64C**Altre malattie infettive e parassitarie, un giorno di degenza****Diagnosi principale T64-1**

A01.4	Paratifo non specificato	A24.3	Altre forme di melioidosi
A02.2	Infezioni localizzate da salmonella	A24.4	Melioidosi non specificata
A02.8	Altre infezioni da salmonella, specificate	A25.0	Febbre spirillare
A02.9	Infezione da salmonella, non specificata	A25.1	Febbre streptobacillare da morso di ratto
A05.1	Botulismo	A25.9	Febbre da morso di ratto non specificata
A06.3	Ameboma dell'intestino	A26.0	Erisipeloide cutaneo
A06.8	Infezione amebica di altre sedi	A26.8	Altre forme di erisipeloide
A06.9	Amebiasi non specificata	A26.9	Erisipeloide non specificato
A20.0	Peste bubbonica	A27.9	Leptosirosi non specificata
A20.1	Peste cellulocutanea	A28.0	Pasteurellosi
A20.8	Altre forme di peste	A28.2	Yersinosi extraintestinale
A20.9	Peste non specificata	A28.8	Altre malattie batteriche trasmesse da animali specificate, non classificate altrove
A21.0	Tularemia ulceroghiandolare	A28.9	Malattia batterica trasmessa da animali, non specificata
A21.1	Tularemia oculoghiandolare	A30.0	Lebbra indeterminata
A21.8	Altre forme di tularemia	A30.1	Lebbra tubercoloide
A21.9	Tularemia non specificata	A30.2	Lebbra tubercoloide borderline atipica
A22.8	Altre forme di carbonchio	A30.3	Lebbra borderline atipica
A22.9	Carbonchio non specificato	A30.4	Lebbra lepromatosa borderline
A23.0	Brucellosi da Brucella melitensis	A30.5	Lebbra lepromatosa
A23.1	Brucellosi da Brucella abortus	A30.8	Altre forme di lebbra
A23.2	Brucellosi da Brucella suis	A30.9	Lebbra non specificata
A23.3	Brucellosi da Brucella canis	A31.80	Micobatteriosi atipica disseminata
A23.8	Altre brucellosi	A31.88	Altre infezioni micobatteriche
A23.9	Brucellosi non specificata	A31.9	Infezione micobatterica non specificata
A24.2	Melioidosi subacuta e cronica		

A32.0	Listeriosi cutanea	B37.9	Candidosi non specificata
A32.8	Altre forme di listeriosi	B38.8	Altre forme di coccidioidomicosi
A32.9	Listeriosi non specificata	B38.9	Coccidioidomicosi non specificata
A35	Altre forme di tetano	B39.4	Istoplasmosi da Histoplasma capsulatum non specificata
A36.8	Altre forme di difterite	B39.5	Istoplasmosi da Histoplasma duboisii
A36.9	Difterite non specificata	B39.9	Istoplasmosi non specificata
A38	Scarlattina	B40.3	Blastomicosi cutanea
A42.8	Altre forme di actinomicosi	B40.7	Blastomicosi disseminata
A42.9	Actinomicosi non specificata	B40.8	Altre forme di blastomicosi
A43.8	Altre forme di nocardiosi	B40.9	Blastomicosi non specificata
A43.9	Nocardiosi non specificata	B41.0	Paracoccidioidomicosi polmonare
A44.1	Bartonellosi cutanea e mucocutanea	B41.8	Altre forme di paracoccidioidomicosi
A44.8	Altre forme di bartonellosi	B41.9	Paracoccidioidomicosi non specificata
A44.9	Bartonellosi non specificata	B42.1	Sporotricosi linfocutanea
A48.4	Febbre purpurica brasiliana	B42.8	Altre forme di sporotricosi
A48.8	Altre malattie batteriche specificate	B42.9	Sporotricosi non specificata
A49.0	Infezione stafilococcica di sede non specificata	B43.0	Cromomicosi cutanea
A49.1	Infezione streptococcica e enterococcica di sede non specificata	B43.1	Ascesso cerebrale feomicotico
A49.2	Infezione da Haemophilus influenzae di sede non specificata	B43.2	Ascesso e cisti sottocutanee feomicotiche
A49.3	Infezione da Mycoplasma di sede non specificata	B43.8	Altre forme di cromomicosi
A49.8	Altre infezioni batteriche di sede non specificata	B43.9	Cromomicosi non specificata
A49.9	Infezione batterica non specificata	B44.2	Aspergillosi tonsillare
A50.0	Sifilide congenita precoce sintomatica	B44.8	Altre forme di aspergillosi
A50.1	Sifilide congenita precoce, latente	B44.9	Aspergillosi non specificata
A50.2	Sifilide congenita precoce non specificata	B45.2	Criptococcosi cutanea
A50.5	Altre forme di sifilide congenita tardiva sintomatica	B45.3	Criptococcosi ossea
A50.6	Sifilide congenita tardiva, latente	B45.8	Altre forme di criptococcosi
A50.7	Sifilide congenita tardiva non specificata	B45.9	Criptococcosi non specificata
A50.9	Sifilide congenita non specificata	B46.2	Mucormicosi gastrointestinale
A51.2	Sifilide primaria di altre sedi	B46.3	Mucormicosi cutanea
A51.4	Altre forme di sifilide secondaria	B46.5	Mucormicosi non specificata
A51.5	Sifilide precoce, latente	B46.8	Altre forme di zigomicosi
A51.9	Sifilide precoce non specificata	B46.9	Zigomicosi non specificata
A52.7	Altre forme di sifilide tardiva sintomatica	B47.0	Eumicetoma
A52.8	Sifilide tardiva latente	B47.1	Actinomictoma
A52.9	Sifilide tardiva non specificata	B47.9	Micetoma non specificato
A53.0	Sifilide latente, non specificata come precoce o tardiva	B48.0	Lobomicosi
A53.9	Sifilide non specificata	B48.1	Rinosporidiosi
A54.8	Altre infezioni gonococciche	B48.2	Allescheriasi
A54.9	Infezione gonococcica non specificata	B48.3	Geotricosi
A59.8	Tricomoniassi di altre sedi	B48.4	Penicilliosi
A59.9	Tricomoniassi non specificata	B48.7	Micosi da funghi opportunisti patogeni
A65	Sifilide non venerea	B48.8	Altre micosi specificate
A66.7	Altre manifestazioni da framboesia	B49	Micosi non specificata
A66.8	Framboesia latente	B50.9	Malaria da Plasmodium falciparum non specificata
A66.9	Framboesia non specificata	B51.8	Malaria da Plasmodium vivax con altre complicanze
A67.2	Lesioni tardive da pinta	B51.9	Malaria da Plasmodium vivax senza complicanze
A67.9	Pinta non specificata	B52.0	Malaria da Plasmodium malariae con nefropatia
A68.0	Febbre ricorrente da pidocchi	B52.9	Malaria da Plasmodium malariae senza complicanze
A68.1	Febbre ricorrente da zecche	B53.0	Malaria da Plasmodium ovale
A68.9	Febbre ricorrente non specificata	B53.1	Malaria da Plasmodium patogeno per le scimmie
A69.2	Malattia di Lyme	B53.8	Altre forme di malaria confermata da esame parassitologico, non classificate altrove
A69.8	Altre Spirochetosi specificate	B54	Malaria non specificata
A69.9	Spirochetosi non specificata	B55.9	Leishmaniosi non specificata
A75.0	Tifo esantematico da pidocchi da Rickettsia prowazekii	B56.0	Tripanosomiasi gambiana
A75.1	Tifo ricorrente [malattia di Brill]	B56.1	Tripanosomiasi rodesiana
A75.2	Tifo esantematico da Rickettsia typhi	B56.9	Tripanosomiasi africana non specificata
A75.3	Tifo esantematico da Rickettsia tsutsugamushi	B57.1	Malattia di Chagas acuta senza interessamento cardiaco
A75.9	Tifo esantematico non specificato	B57.3	Malattia di Chagas (cronica) con interessamento dell'apparato digerente
A77.0	Febbre maculosa da Rickettsia rickettsii	B57.4	Malattia di Chagas (cronica) con interessamento del sistema nervoso
A77.1	Febbre maculosa da Rickettsia conorii	B57.5	Malattia di Chagas (cronica) con interessamento di altri organi
A77.2	Febbre maculosa da Rickettsia siberica	B58.8	Toxoplasmosi con interessamento di altri organi
A77.3	Febbre maculosa da Rickettsia australis	B58.9	Toxoplasmosi non specificata
A77.8	Altre febbri maculose	B60.0	Babesiosi
A77.9	Febbre maculosa non specificata	B60.1	Acantamebiasi
A79.0	Febbre delle trincee	B60.2	Naegleriasi
A79.1	Rickettsialpox da Rickettsia akari	B60.8	Altre malattie protozoarie specificate
A79.8	Altre rickettsiosi specificate		
A79.9	Rickettsiosi non specificata		
B37.88	Candidosi di altre sedi		

B64	Malattia protozoaria non specificata	B74.9	Filariosi non specificata
B65.2	Schistosomiasi da Schistosoma japonicum	B75	Trichinellosi
B65.8	Altre schistosomiasi	B81.4	Elmintiasi intestinali miste
B65.9	Schistosomiasi non specificata	B83.0	Larva migrante viscerale
B66.2	Dicroceliasi	B83.1	Gnatostomiasi
B66.8	Altre infezioni da trematodi specificate	B83.2	Angiostrongiliasi da Parastrongylus cantonensis
B66.9	Infezione da trematodi non specificata	B83.3	Singamiasi
B67.2	Infezione dell'osso da echinococco granuloso [echinococcosi cistica]	B83.4	Irudiniasi interna
B67.3	Infezione da echinococco granuloso [echinococcosi cistica] di altre e multiple sedi	B83.8	Altre elmintiasi specificate
B67.4	Infezione da echinococco granuloso [echinococcosi cistica] non specificata	B83.9	Elmintiasi non specificata
B67.6	Infezione del fegato da echinococco multiloculare [echinococcosi alveolare] in altre e multiple sedi	B88.8	Altre infestazioni cutanee da parassiti specificate
B67.7	Infezione da echinococco multiloculare [echinococcosi alveolare] non specificata	B89	Malattia parassitaria non specificata
B67.9	Altre e non specificate forme di echinococcosi	B99	Altre e non specificate malattie infettive
B72	Dracunculosi	L94.6	Ainhum (Dattilolisi spontanea)
B73	Oncocercosi	P35.8	Altre malattie virali congenite
B74.0	Filariosi da Wuchereria bancrofti	P35.9	Malattia virale congenita non specificata
B74.1	Filariosi da Brugia malayi	P37.0	Tubercolosi congenita
B74.2	Filariosi da Brugia timori	P37.1	Toxoplasmosi congenita
B74.3	Loiasi	P37.3	Malaria falciparum congenita
B74.4	Mansonellosi	P37.4	Altra malaria congenita
B74.8	Altre filariosi	P37.8	Altre malattie infettive e parassitarie congenite, specificate
		P37.9	Malattia infettiva e parassitaria congenita, non specificata
		T80.2	Infezioni successive ad infusione, trasfusione od iniezione a fini terapeutici
		T88.0	Infezione successiva ad immunizzazione

Diagnosi principale T64-2

A69.2 Malattia di Lyme

Diagnosi T64-3

D69.52	Trombocitopenia indotta da eparina di tipo I	D70.14	Agranulocitosi indotta da farmaci: Fase critica da 7 a meno di 10 giorni
D69.53	Trombocitopenia indotta da eparina di tipo II	D90	Effetti da immunocompromissione dopo irradiazione, chemioterapia e altri trattamenti immunosoppressivi
D69.57	Altra trombocitopenia secondaria, specificata come refrattaria alla trasfusione	Z94.0	Stato dopo trapianto renale
D69.58	Altra trombocitopenia secondaria, non specificata come refrattaria alla trasfusione	Z94.1	Stato dopo trapianto cardiaco
D69.59	Trombocitopenia secondaria, non specificata	Z94.2	Stato dopo trapianto polmonare
D70.11	Agranulocitosi indotta da farmaci: Fase critica da 10 a meno di 20 giorni	Z94.3	Stato dopo trapianto cardiaco e polmonare
D70.12	Agranulocitosi indotta da farmaci: Fase critica 20 e più giorni	Z94.4	Stato dopo trapianto epatico
D70.13	Agranulocitosi indotta da farmaci: Fase critica da 4 a meno di 7 giorni	Z94.81	Stato dopo trapianto di cellule staminali ematopoietiche con attuale immunosoppressione

MDC 19

Malattie e disturbi psichici

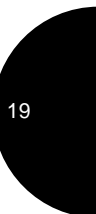
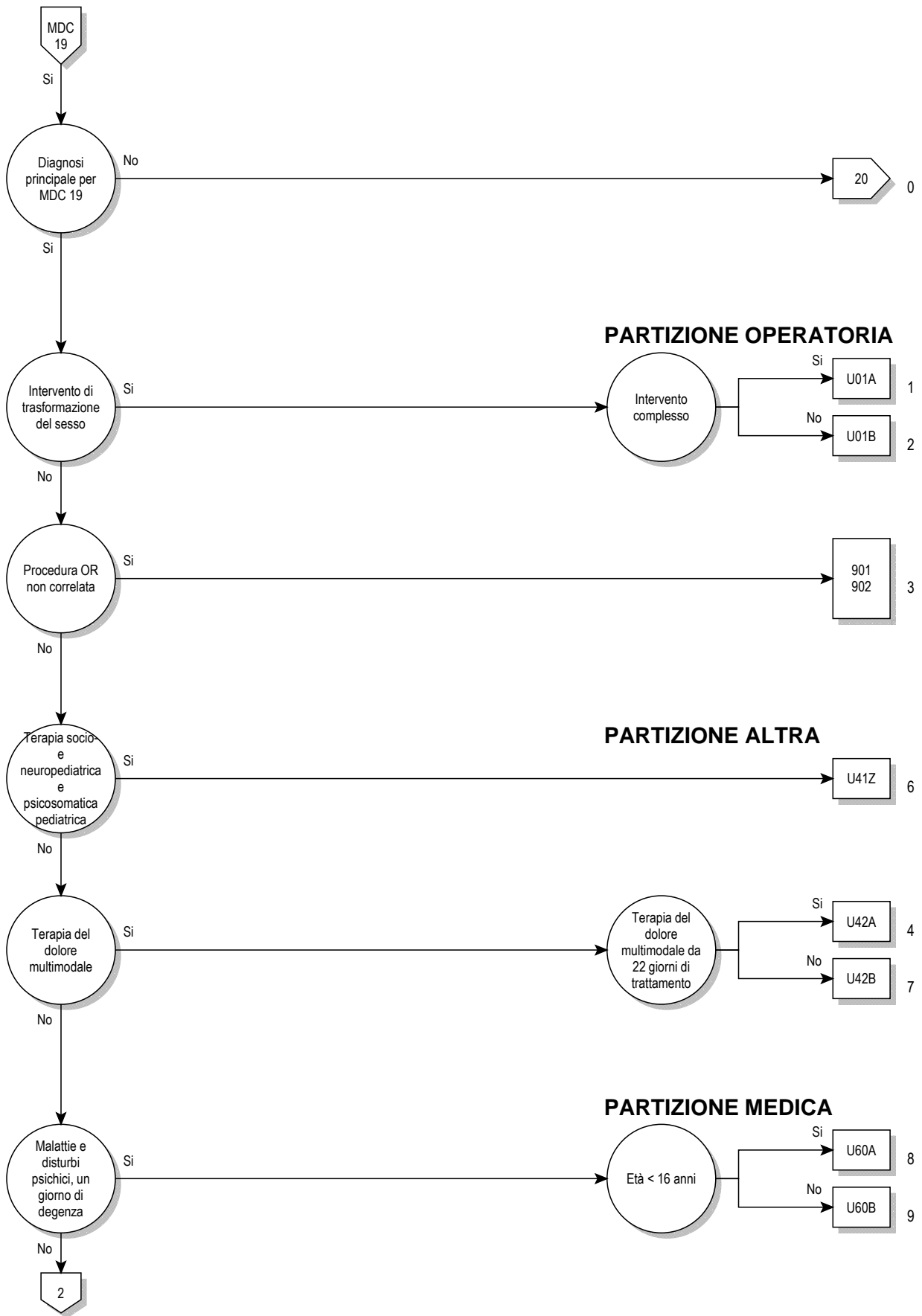

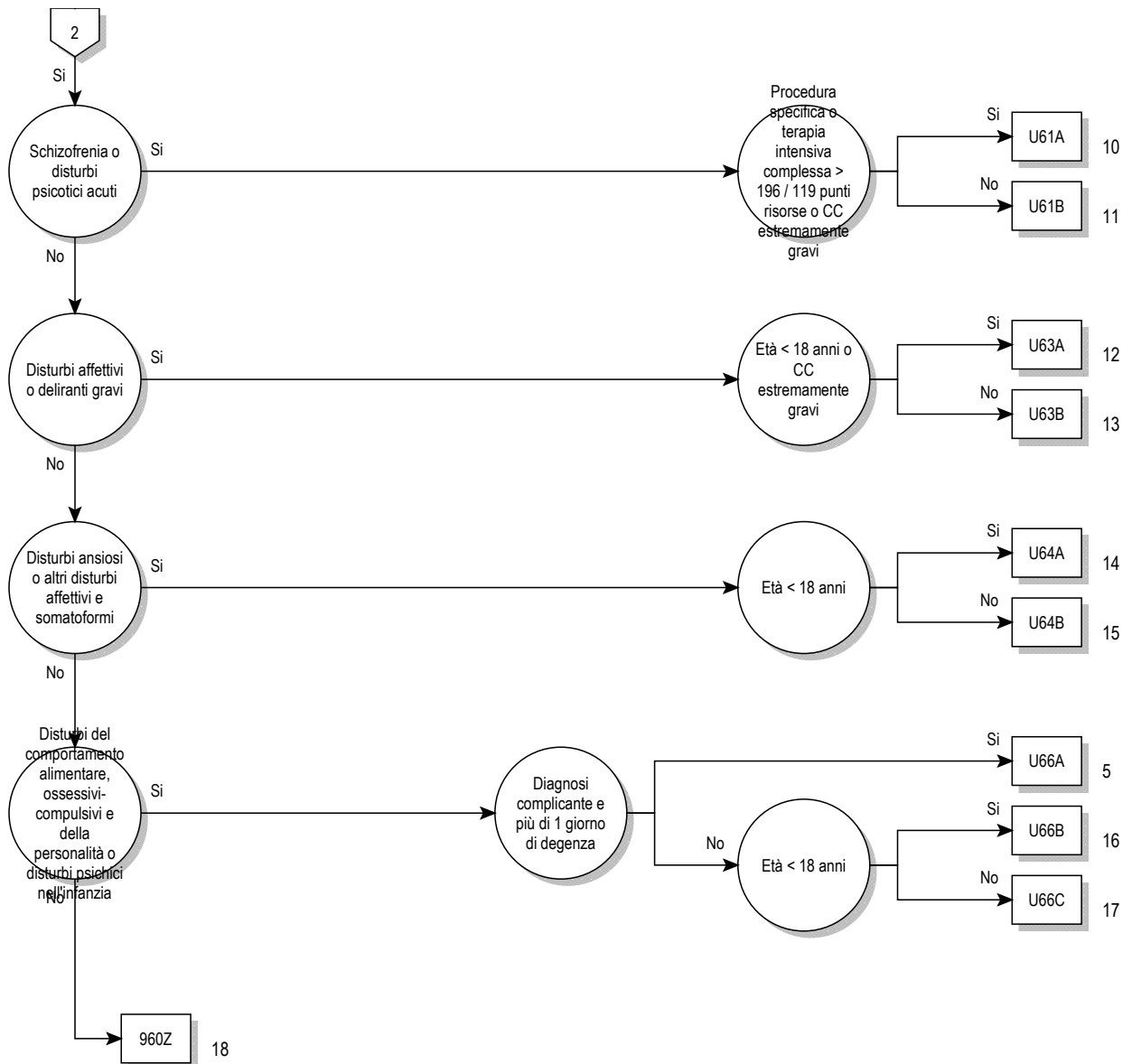

Logica decisionale MDC 19

Diagnosi principale nella tabella MDC19-0

Diagnosi principale per MDC 19 (MDC19-0)

F20.0	Schizofrenia paranoide	F34.9	Disturbo persistente dell'umore [affettivo] non specificato
F20.1	Schizofrenia ebefrenica	F38.0	Altri singoli disturbi dell'umore [affettivi]
F20.2	Schizofrenia catatonica	F38.1	Disturbi ricorrenti dell'umore [affettivi] di altro tipo
F20.3	Schizofrenia indifferenziata	F38.8	Disturbi specifici dell'umore [affettivi] di altro tipo
F20.4	Depressione post-schizofrenica	F39	Disturbo dell'umore [affettivo] non specificato
F20.5	Schizofrenia residua	F40.00	Agorafobia: Senza menzione di disturbo da attacchi di panico
F20.6	Schizofrenia semplice	F40.01	Agorafobia: con attacchi di panico
F20.8	Altra forma di schizofrenia	F40.1	Fobie sociali
F20.9	Schizofrenia non specificata	F40.2	Fobie specifiche (isolate)
F21	Disturbo schizotipico	F40.8	Altri disturbi ansioso-fobici
F22.0	Disturbo delirante	F40.9	Disturbo ansioso-fobico non specificato
F22.8	Altri disturbi deliranti persistenti	F41.0	Disturbo da attacchi di panico [ansia episodica parossistica]
F22.9	Disturbi deliranti persistenti non specificati	F41.1	Disturbo d'ansia generalizzata
F23.0	Disturbo psicotico acuto polimorfo senza sintomi schizofrenici	F41.2	Disturbo misto ansioso-depressivo
F23.1	Disturbo psicotico acuto polimorfo con sintomi schizofrenici	F41.3	Altri disturbi ansiosi misti
F23.2	Disturbo psicotico acuto schizofreniforme	F41.8	Altri disturbi ansiosi specificati
F23.3	Altri disturbi psicotici acuti prevalentemente deliranti	F41.9	Disturbo ansioso non specificato
F23.8	Altri disturbi psicotici acuti e transitori	F42.0	Pensieri o ruminazioni prevalentemente ossessive
F23.9	Disturbo psicotico acuto e transitorio non specificato	F42.1	Atti prevalentemente compulsivi [rituali ossessivi]
F24	Disturbo delirante indotto	F42.2	Associazione di pensieri ossessivi ad atti compulsivi
F25.0	Disturbo schizoaffettivo, tipo maniacale	F42.8	Altri disturbi ossessivo-compulsivi
F25.1	Disturbo schizoaffettivo, tipo depressivo	F42.9	Disturbo ossessivo-compulsivo non specificato
F25.2	Disturbo schizoaffettivo, tipo misto	F43.0	Reazione acuta da stress
F25.8	Altri disturbi schizoaffettivi	F43.1	Disturbo post-traumatico da stress
F25.9	Disturbo schizoaffettivo non specificato	F43.2	Disturbi dell'adattamento
F28	Altri disturbi psicotici non organici	F43.8	Altre reazioni a stress grave
F29	Psicosi non organica non specificata	F43.9	Reazione a stress grave non specificata
F30.0	Ipomania	F44.0	Amnesia dissociativa
F30.1	Mania senza sintomi psicotici	F44.1	Fuga dissociativa
F30.2	Mania con sintomi psicotici	F44.2	Stupor dissociativo
F30.8	Episodi maniacali di altro tipo	F44.3	Disturbi di trance e di possessione
F30.9	Episodio maniacale non specificato	F44.4	Disturbi dissociativi dell'attività motoria
F31.0	Disturbo affettivo bipolare, episodio ipomaniacale in atto	F44.6	Anestesia e perdita sensoriale dissociative
F31.1	Disturbo affettivo bipolare, episodio maniacale in atto	F44.7	Disturbi dissociativi [di conversione] misti
F31.2	Disturbo affettivo bipolare, episodio maniacale con sintomi psicotici in atto	F44.80	Sindrome di Ganser
F31.3	Disturbo affettivo bipolare, episodio depressivo lieve o di media gravità in atto	F44.81	Disturbi di personalità multipli
F31.4	Disturbo affettivo bipolare, episodio depressivo grave senza sintomi psicotici in atto	F44.82	Disturbi dissociativi transitori (di conversione) nell'infanzia e l'adolescenza
F31.5	Disturbo affettivo bipolare, episodio depressivo grave con sintomi psicotici in atto	F44.88	Disturbo dissociativo [di conversione] non specificato
F31.6	Disturbo affettivo bipolare, episodio misto in atto	F44.9	Disturbo dissociativo [di conversione] non specificato
F31.7	Disturbo affettivo bipolare attualmente in remissione	F45.0	Disturbo da somatizzazione
F31.8	Disturbi affettivi bipolari di altro tipo	F45.1	Disturbo somatoforme indifferenziato
F31.9	Disturbo affettivo bipolare non specificato	F45.2	Disturbo ipocondriaco
F32.0	Episodio depressivo lieve	F45.31	Disfunzione vegetativa somatoforme: Apparato digerente superiore
F32.1	Episodio depressivo di media gravità	F45.32	Disfunzione vegetativa somatoforme: Apparato digerente inferiore
F32.2	Episodio depressivo grave senza sintomi psicotici	F45.37	Disfunzione vegetativa somatoforme: Organi o apparati multipli
F32.3	Episodio depressivo grave con sintomi psicotici	F45.38	Disfunzione vegetativa somatoforme: Altri organi o apparati
F32.8	Episodi depressivi di altro tipo	F45.39	Disfunzione vegetativa somatoforme: Organo o apparato non specificato
F32.9	Episodio depressivo non specificato	F45.40	Disturbo somatoforme da dolore persistente
F33.0	Disturbo depressivo ricorrente, episodio lieve in atto	F45.41	Disturbo da dolore con fattori somatici e psichici
F33.1	Disturbo depressivo ricorrente, episodio di media gravità in atto	F45.8	Altri disturbi somatoformi
F33.2	Disturbo depressivo ricorrente, episodio grave senza sintomi psicotici in atto	F45.9	Disturbo somatoforme non specificato
F33.3	Disturbo depressivo ricorrente, episodio grave con sintomi psicotici in atto	F48.0	Nevrastenia
F33.4	Disturbo depressivo ricorrente, attualmente in remissione	F48.1	Sindrome di depersonalizzazione-derealizzazione
F33.8	Disturbi depressivi ricorrenti di altro tipo	F48.8	Altri disturbi nevrotici specificati
F33.9	Disturbo depressivo ricorrente non specificato	F48.9	Disturbi nevrotici non specificati
F34.0	Ciclotimia	F50.0	Anoressia nervosa
F34.1	Distimia	F50.1	Anoressia nervosa atipica
F34.8	Disturbi persistenti dell'umore [affettivi] di altro tipo	F50.2	Bulimia nervosa
		F50.3	Bulimia nervosa atipica
		F50.4	Iperalimentazione associata ad altri disturbi psicologici.

F50.5	Vomito associato con altri disturbi psicologici	F68.1	Produzione intenzionale o simulazione di sintomi o invalidità fisici o psicologici [disturbo fittizio]
F50.8	Altri disturbi dell'alimentazione	F68.8	Altri disturbi specifici della personalità e del comportamento nell'adulto
F50.9	Disturbo dell'alimentazione non specificato	F69	Disturbo non specificato della personalità e del comportamento nell'adulto
F51.0	Insomnia non organica	F80.0	Disturbo specifico dell'articolazione dell'eloquio
F51.1	Ipersonnia non organica	F80.1	Disturbo del linguaggio espressivo
F51.2	Disturbo non organico del ritmo sonno-veglia	F80.20	Disturbo dell'elaborazione uditiva centrale [CAPD]
F51.3	Sonnambulismo	F80.28	Altro disturbo della comprensione del linguaggio
F51.4	Terrori da sonno [terrori notturni]	F80.3	Afasia acquisita con epilessia [Sindrome di Landau-Kleffner]
F51.5	Incubi	F80.8	Altri disturbi evolutivi dell'eloquio e del linguaggio
F51.8	Altri disturbi non organici del sonno	F80.9	Disturbo evolutivo dell'eloquio e del linguaggio, non specificato
F51.9	Disturbo non organico del sonno non specificato	F81.0	Disturbo specifico della lettura
F52.0	Diminuzione o perdita del desiderio sessuale	F81.1	Disturbo circoscritto a ritardo nell'apprendimento della computazione
F52.1	Avversione sessuale e mancanza di godimento sessuale	F81.2	Disturbo specifico delle abilità aritmetiche
F52.3	Disfunzione dell'orgasmo	F81.3	Disturbo misto delle capacità scolastiche
F52.4	Eiaculazione precoce	F81.8	Altri disturbi evolutivi delle abilità scolastiche
F52.6	Dispareunia non organica	F81.9	Disturbo evolutivo delle capacità scolastiche, non specificato
F52.7	Impulso sessuale eccessivo	F82.0	Disturbo evolutivo specifico della funzione grosso-motoria
F52.8	Altre disfunzioni sessuali non causate da disturbi o malattie organiche	F82.1	Disturbo evolutivo specifico della motricità fine e della grafomotricità
F52.9	Disfunzione sessuale non specificata non causata da disturbi o malattie organiche	F82.2	Disturbo evolutivo specifico della motricità orale
F54	Fattori psicologici e comportamentali associati a disturbi o malattie classificati altrove	F82.9	Disturbo evolutivo specifico della funzione motoria, non specificato
F59	Sindromi comportamentali non specificate associate a disturbi fisiologici e a fattori somatici	F83	Disturbo evolutivo specifico misto
F60.0	Disturbo di personalità paranoide	F84.0	Autismo infantile
F60.1	Disturbo schizoide di personalità	F84.1	Autismo atipico
F60.2	Disturbo antisociale di personalità	F84.3	Disturbo disintegrativo dell'infanzia di altro tipo
F60.30	Disturbo di personalità emotivamente instabile: Tipo impulsivo	F84.4	Disturbo iperattivo associato a ritardo mentale e a movimenti stereotipati
F60.31	Disturbo di personalità emotivamente instabile: Tipo borderline	F84.5	Sindrome di Asperger
F60.4	Disturbo istrionico di personalità	F84.8	Disturbi evolutivi globali di altro tipo
F60.5	Disturbo anancastico di personalità	F84.9	Disturbo evolutivo globale non specificato
F60.6	Disturbo ansioso di personalità [di evitamento]	F88	Disturbo dello sviluppo psicologico di altro tipo
F60.7	Disturbo di personalità dipendente (astenico)	F89	Disturbo dello sviluppo psicologico non specificato
F60.8	Altri disturbi specifici di personalità	F90.0	Disturbo dell'attività e dell'attenzione
F60.9	Disturbo di personalità non specificato	F90.1	Disturbo ipercinetico del comportamento sociale
F61	Altri disturbi di personalità e forme miste	F90.8	Disturbi ipercinetici di altro tipo
F62.0	Modificazione duratura della personalità dopo un'esperienza catastrofica	F90.9	Disturbo ipercinetico non specificato
F62.1	Modificazione duratura della personalità successiva a malattia psichiatrica	F91.0	Disturbo del comportamento sociale limitato al contesto familiare
F62.80	Modificazione duratura della personalità per sindrome da dolore cronico	F91.1	Disturbo del comportamento sociale con ridotta socializzazione
F62.88	Altra modificazione duratura della personalità	F91.2	Disturbo del comportamento sociale con socializzazione normale
F62.9	Modificazione duratura della personalità non specificata	F91.3	Disturbo del comportamento sociale oppositivo e provocatorio
F63.0	Gioco d'azzardo patologico	F91.8	Altri disturbi della condotta
F63.1	Impulso patologico ad appiccicare il fuoco [piromania]	F91.9	Disturbo del comportamento sociale non specificato
F63.2	Furto patologico [cleptomania]	F92.0	Disturbo del comportamento sociale depressivo
F63.3	Tricotillomania	F92.8	Altro disturbo misto della condotta e della sfera emozionale
F63.8	Altri disturbi delle abitudini e degli impulsi	F92.9	Disturbo misto della condotta e della sfera emozionale, non specificato
F63.9	Disturbo delle abitudini e degli impulsi non specificato	F93.0	Disturbo ansioso da separazione dell'infanzia
F64.0	Transessualismo	F93.1	Disturbo fobico dell'infanzia
F64.1	Travestimento a doppio ruolo	F93.2	Disturbo di ansia sociale dell'infanzia
F64.2	Disturbo dell'identità sessuale dell'infanzia	F93.3	Disturbo di rivalità tra fratelli
F64.8	Altri disturbi dell'identità sessuale	F93.8	Altri disturbi emozionali dell'infanzia
F64.9	Disturbo non specificato dell'identità sessuale	F93.9	Disturbo emozionale dell'infanzia non specificato
F65.0	Feticismo	F94.0	Mutismo elettivo
F65.1	Travestimento feticistico	F94.1	Disturbo reattivo dell'attaccamento dell'infanzia
F65.2	Esibizionismo	F94.2	Disturbo dell'attaccamento disinibito dell'infanzia
F65.3	Voyerismo	F94.8	Disturbi del funzionamento sociale dell'infanzia di altro tipo
F65.4	Pedofilia	F94.9	Disturbo del funzionamento sociale dell'infanzia non specificato
F65.5	Sado-masochismo	F98.0	Enuresi non organica
F65.6	Disturbi multipli della preferenza sessuale	F98.1	Encopresi non organica
F65.8	Altri disturbi della preferenza sessuale	F98.2	Disturbo dell'alimentazione della prima e della seconda infanzia
F65.9	Disturbi non specificati della preferenza sessuale	F98.3	Pica della prima e della seconda infanzia
F66.0	Crisi di maturazione sessuale	F98.4	Disturbo da movimenti stereotipati
F66.1	Orientamento sessuale egodistonico	F98.8	Altri disturbi comportamentali ed emozionali specifici con esordio abituale nell'infanzia e nell'adolescenza
F66.2	Disturbo delle relazioni sessuali		
F66.8	Altri disturbi dello sviluppo psicosessuale		
F66.9	Disturbo non specificato dello sviluppo psicosessuale		
F68.0	Elaborazione di sintomi fisici per ragioni psicologiche		

F98.9	Disturbi comportamentali ed emozionali non specificati con esordio abituale nell'infanzia e nell'adolescenza	R44.8	Altri e non specificati sintomi e segni che interessano le sensazioni e le percezioni generali
F99	Disturbo mentale S.A.I.	R45.0	Nervosismo
G47.0	Disturbi dell'inizio e del mantenimento del sonno [insonnie]	R45.1	Irrequietezza e agitazione
G47.1	Disturbi di eccessiva sonnolenza [ipersonnie]	R45.4	Irritabilità e collera
G47.2	Disturbi del ritmo sonno-veglia	R45.7	Stato di shock o stress emotivo non specificato
G47.8	Altri disturbi del sonno	R48.0	Dislessia e alessia
G47.9	Disturbo del sonno non specificato	R48.1	Agnosia
R44.0	Allucinazioni uditive	R48.2	Aprassia
R44.2	Altre allucinazioni	R48.8	Altri e non specificati disturbi della funzione simbolica
R44.3	Allucinazioni non specificate	Z03.2	Osservazione per sospetto di disturbi psichici e comportamentali

ADRG U01**Intervento di trasformazione del sesso**

Diagnosi principale nella tabella U01-1 e Procedura nella tabella U01-2

DRG U01A**Intervento di trasformazione del sesso con intervento complesso**

Procedura nella tabella U01-3

DRG U01B**Intervento di trasformazione del sesso****Diagnosi principale U01-1**

F64.0	Transsessualismo	F64.8	Altri disturbi dell'identità sessuale
F64.1	Travestimento a doppio ruolo	F64.9	Disturbo non specificato dell'identità sessuale

Procedura U01-2

58.41↔	Sutura di lacerazione uretrale	60.20↔	Resezione transuretrale di prostata, NAS
58.42↔	Chiusura di uretrotomia	60.22↔	Prostatectomia, elettroresezione ed elettrovaporizzazione transuretrale di tessuto prostatico
58.43.00↔	Chiusura di altra fistola uretrale, NAS	60.29↔	Prostatectomia transuretrale, altro
58.43.10↔	Chiusura di fistola uretrovaginale, chirurgica a cielo aperto (addominale)	60.3↔	Prostatectomia soprapubica
58.43.11↔	Chiusura di fistola uretrovaginale, per via laparoscopica	60.4↔	Prostatectomia retropubica
58.43.12↔	Chiusura di fistola uretrovaginale, per via vaginale	60.5x.00↔	Prostatectomia radicale, NAS
58.43.20↔	Chiusura di fistola uretrocutanea	60.5x.10↔	Prostatectomia radicale, per via laparoscopica
58.43.30↔	Chiusura di fistola uretroretale	60.5x.20↔	Prostatectomia radicale, per via perineale
58.43.99↔	Chiusura di altra fistola uretrale, altro	60.5x.30↔	Prostatectomia radicale, per via retropubica
58.44↔	Rianastomosi uretrale	60.5x.99↔	Prostatectomia radicale, altro
58.45.00↔	Riparazione di ipospadia o epispadia, NAS	61.42↔	Riparazione di fistola dello scroto
58.45.10↔	Riparazione di ipospadia o epispadia, nella donna	61.49↔	Riparazioni dello scroto e della tunica vaginale, altro
58.45.20↔	Riparazione di ipospadia o epispadia, nel maschio, corporoplastica di raddrizzamento	64.3x.10↔	Amputazione del pene, parziale
58.45.21↔	Riparazione di ipospadia o epispadia, nell'uomo, altra procedura	64.3x.11↔	Amputazione del pene, totale
58.45.99↔	Riparazione di ipospadia o epispadia, altro	64.3x.12↔	Amputazione del pene, emasculazione
58.46.00↔	Altre ricostruzioni uretrali, NAS	64.41↔	Sutura di lacerazione del pene
58.46.10↔	Ricostruzione della parte distale dell'uretra dopo lacerazione	64.42↔	Rilasciamento della corda penis
58.46.11↔	Ricostruzione della parte prostatica o della parte membranacea dell'uretra dopo lacerazione	64.43↔	Costruzione del pene
58.46.99↔	Altre ricostruzioni uretrali, altro	64.44.00↔	Ricostruzione del pene, NAS
58.49.10↔	Riparazione uretrale in uno stadio con cute prepuziale o peniena	64.44.10↔	Ricostruzione del pene, allungamento del fusto del pene
58.49.11↔	Riparazione uretrale in uno stadio con mucosa orale o vescicale, altra ricostruzione	64.44.11↔	Ricostruzione del pene, correzione di inversione penoscrotale o di pene sepolto (concealed penis o buried penis)
58.49.20↔	Riparazione uretrale in due stadi, primo stadio, con cute prepuziale o peniena	64.44.99↔	Ricostruzione del pene, altro
58.49.21↔	Riparazione uretrale in due stadi, primo stadio, con mucosa orale o vescicale	64.50↔	Interventi per trasformazione di sesso, NAS
58.49.29↔	Altra riparazione uretrale, in due stadi, primo stadio, altra ricostruzione	64.51↔	Interventi per trasformazione di sesso, trasformazione da donna a uomo
58.49.30↔	Riparazione uretrale in due stadi, secondo stadio, NAS	64.52↔	Interventi per trasformazione di sesso, trasformazione da uomo a donna
58.49.31↔	Riparazione uretrale in due stadi, secondo stadio, con cute prepuziale o peniena	64.59↔	Interventi per trasformazione di sesso, altro
58.49.33↔	Riparazione uretrale in due stadi, secondo stadio, con mucosa orale o vescicale	64.95↔	Inserzione o reinserimento di protesi peniena non idraulica
58.49.39↔	Riparazione uretrale in due stadi, secondo stadio, altro	64.96↔	Rimozione di protesi peniena interna
58.49.40↔	Revisione di riparazione uretrale	64.97↔	Inserzione o reinserimento di protesi peniena idraulica
58.49.99↔	Altra riparazione uretrale, altro	65.30↔	Ovariectomia, NAS
		65.31↔	Ovariectomia per via laparoscopica
		65.32↔	Ovariectomia, chirurgica a cielo aperto
		65.33↔	Ovariectomia, per via vaginale
		65.34↔	Ovariectomia, per via vaginale con assistenza laparoscopica

65.39↔	Ovariectomia, altra	85.34.23↔	Mastectomia con risparmio di areola e capezzolo con asportazione completa del tessuto ghiandolare, con mastopessia e creazione di lembo cutaneo peduncolato
65.40↔	Salpingo-ovariectomia, NAS	85.34.99↔	Mammectomia sottocutanea, altro
65.41↔	Salpingo-ovariectomia per via laparoscopica	85.40↔	Mastectomia, NAS
65.42↔	Salpingo-ovariectomia, chirurgica a cielo aperto	85.41↔	Mastectomia semplice
65.43↔	Salpingo-ovariectomia, per via vaginale	85.49↔	Mastectomia, altro
65.44↔	Salpingo-ovariectomia, per via vaginale con assistenza laparoscopica	85.50↔	Mammoplastica di ingrandimento, NAS
65.49↔	Salpingo-ovariectomia, altra	85.51↔	Iniezione mammoplastica di ingrandimento
68.40↔	Isterectomia totale, NAS	85.53.00↔	Impianto di protesi mammaria, NAS
68.41↔	Isterectomia totale, per via laparoscopica	85.53.10↔	Impianto di protesi mammaria, dopo mastectomia
68.42↔	Isterectomia totale, chirurgica a cielo aperto	85.53.99↔	Impianto di protesi mammaria, altro
68.43↔	Isterectomia totale, per via vaginale	85.59↔	Mammoplastica di ingrandimento, altro
68.44↔	Isterectomia totale, per via vaginale con assistenza laparoscopica [LAVH]	85.82↔	Innesto frazionato nella mammella
68.49↔	Isterectomia totale, altro	85.83↔	Innesto a tutto spessore nella mammella
70.4x.10↔	Colpectomia, subtotale	85.84↔	Mammoplastica con innesto cutaneo peduncolato
70.4x.20↔	Colpectomia, totale	85.85↔	Mammoplastica con innesto muscolare peduncolato
70.4x.30↔	Colpectomia, allargata (radicale)	85.86↔	Trasposizione del capezzolo
70.4x.99↔	Obliterazione ed asportazione totale della vagina, altro	85.87.10↔	Sutura del capezzolo (dopo lacerazione)
70.61.00↔	Costruzione della vagina, NAS	85.87.22↔	Ricostruzione del capezzolo con lembo locale
70.61.11↔	Costruzione della vagina con cute pedunculata del pene (per trasformazione di sesso)	85.87.32↔	Ricostruzione dell'areola con lembo locale
70.61.99↔	Costruzione della vagina, altro	85.89.00↔	Altra mammoplastica, NAS
70.62↔	Ricostruzione della vagina	85.89.10↔	Mammoplastica con innesto muscolocutaneo libero
70.63↔	Costruzione della vagina con innesto o protesi	85.89.13↔	Mammoplastica con lembo omentale
70.64↔	Ricostruzione della vagina con innesto o protesi	85.89.14↔	Mammoplastica con innesto (lembo) muscolocutaneo peduncolato
71.4x.10↔	Ricostruzione del clitoride	85.89.20↔	Mammoplastica tramite plastica con lembo con anastomosi microvascolare, NAS
85.25↔	Asportazione del capezzolo	85.89.21↔	lembo perforatore (DIEP) dell'arteria epigastrica inferiore
85.34.00↔	Mammectomia sottocutanea, NAS	85.89.22↔	lembo (SIEA) dell'arteria epigastrica inferiore superficiale
85.34.11↔	Mastectomia con risparmio cutaneo con asportazione completa del tessuto ghiandolare, senza ulteriori misure	85.89.23↔	Plastica muscolocutanea con lembo di gracile
85.34.12↔	Mastectomia con risparmio cutaneo con asportazione completa del tessuto ghiandolare, con mastopessia	85.89.24↔	lembo perforatore (S-GAP) dell'arteria gluteale superiore
85.34.13↔	Mastectomia con risparmio cutaneo con asportazione completa del tessuto ghiandolare, con mastopessia e creazione di lembo cutaneo peduncolato	85.89.25↔	lembo perforatore (I-GAP) dell'arteria gluteale inferiore
85.34.21↔	Mastectomia con risparmio di areola e capezzolo con asportazione completa del tessuto ghiandolare, senza ulteriori misure	85.89.29↔	Mammoplastica tramite plastica con lembo con anastomosi microvascolare, altro
85.34.22↔	Mastectomia con risparmio di areola e capezzolo con asportazione completa del tessuto ghiandolare, con mastopessia	85.89.99↔	Altra mammoplastica, altro

Procedura U01-3

64.43↔	Costruzione del pene	64.97↔	Inserzione o reinserimento di protesi peniena idraulica
64.51↔	Interventi per trasformazione di sesso, trasformazione da donna a uomo	70.61.11↔	Costruzione della vagina con cute pedunculata del pene (per trasformazione di sesso)
64.52↔	Interventi per trasformazione di sesso, trasformazione da uomo a donna	70.63↔	Costruzione della vagina con innesto o protesi

ADRG U41**Terapia socio- e neuropsichiatrica e psicosomatica pediatrica per malattie e disturbi psichici e per malattie e disturbi del sistema nervoso**

Procedura nella tabella U41-1 e Età < 18 anni

DRG U41Z**Terapia socio- e neuropsichiatrica e psicosomatica pediatrica per malattie e disturbi psichici e per malattie e disturbi del sistema nervoso****Procedura U41-1**

94.31†↔	Psicanalisi	94.35.22†↔	Intervento di crisi psichiatrico-psicoterapeutico nel campo della psichiatria infantile e adolescenziale, più di 6 e fino a 9 ore al giorno
94.32†↔	Ipnoterapia	94.35.23†↔	Intervento di crisi psichiatrico-psicoterapeutico nel campo della psichiatria infantile e adolescenziale, più di 9 e fino a 12 ore al giorno
94.33†↔	Terapia comportamentale	94.35.24†↔	Intervento di crisi psichiatrico-psicoterapeutico nel campo della psichiatria infantile e adolescenziale, più di 12 ore al giorno
94.34†↔	Terapia individuale per disfunzione psicossessuale	94.36†↔	Psicoterapia ludica
94.35.21†↔	Intervento di crisi psichiatrico-psicoterapeutico nel campo della psichiatria infantile e adolescenziale, da almeno 4 a 6 ore al giorno		

94.37†↔	Psicoterapia verbale esplorativa	94.3a.2e†↔	Trattamento integrato clinico-psicosomatico complesso, 84 e più giorni di trattamento
94.38†↔	Psicoterapia verbale di supporto	94.7x.00†↔	Terapia sociopediatrica, neuropsichiatrica e psicosomatica pediatrica, NAS
94.39†↔	Psicoterapia individuale, altro	94.7x.10†↔	Terapia socio-pediatrica, neuropsichiatrica e psicosomatica pediatrica, terapia accompagnatoria
94.3a.11†↔	Trattamento psicosomatico e psicoterapeutico complesso, fino a 6 giorni di trattamento	94.7x.11†↔	Terapia sociopediatrica, neuropsichiatrica e psicosomatica pediatrica, sotto forma di trattamento in blocco
94.3a.12†↔	Trattamento psicosomatico e psicoterapeutico complesso, da almeno 7 a 13 giorni di trattamento	94.7x.12†↔	Terapia sociopediatrica, neuropsichiatrica e psicosomatica pediatrica, sotto forma di trattamento allargato in blocco
94.3a.13†↔	Trattamento psicosomatico e psicoterapeutico complesso, da almeno 14 a 20 giorni di trattamento	94.7x.20†↔	Terapia sociopediatrica, neuropsichiatrica e psicosomatica pediatrica, terapia intensiva
94.3a.14†↔	Trattamento psicosomatico e psicoterapeutico complesso, da almeno 21 a 27 giorni di trattamento	94.7x.21†↔	Terapia sociopediatrica, neuropsichiatrica e psicosomatica pediatrica, terapia intensiva allargata
94.3a.15†↔	Trattamento psicosomatico e psicoterapeutico complesso, da almeno 28 a 34 giorni di trattamento	94.7x.22†↔	Terapia sociopediatrica, neuropsichiatrica e psicosomatica pediatrica, terapia intensiva a lungo termine
94.3a.16†↔	Trattamento psicosomatico e psicoterapeutico complesso, da almeno 35 a 41 giorni di trattamento	94.7x.23†↔	Terapia sociopediatrica, neuropsichiatrica e psicosomatica pediatrica, terapia intensiva a lungo termine per training comportamentale
94.3a.17†↔	Trattamento psicosomatico e psicoterapeutico complesso, da almeno 42 a 48 giorni di trattamento	94.7x.30†↔	Terapia sociopediatrica, neuropsichiatrica e psicosomatica pediatrica, terapia di gruppo
94.3a.18†↔	Trattamento psicosomatico e psicoterapeutico complesso, da almeno 49 a 55 giorni di trattamento	94.7x.99†↔	Terapia sociopediatrica, neuropsichiatrica e psicosomatica pediatrica, altro
94.3a.1a†↔	Trattamento psicosomatico e psicoterapeutico complesso, da almeno 56 a 62 giorni di trattamento	94.8x.00†↔	Interventi psicosociali, NAS
94.3a.1b†↔	Trattamento psicosomatico e psicoterapeutico complesso, da almeno 63 a 69 giorni di trattamento	94.8x.10†↔	Consulenza in materia di diritto sociale, almeno 50 minuti fino a 2 ore
94.3a.1c†↔	Trattamento psicosomatico e psicoterapeutico complesso, da almeno 70 a 76 giorni di trattamento	94.8x.11†↔	Consulenza in materia di diritto sociale, più di 2 ore fino a 4 ore
94.3a.1d†↔	Trattamento psicosomatico e psicoterapeutico complesso, da almeno 77 a 83 giorni di trattamento	94.8x.12†↔	Consulenza in materia di diritto sociale, più di 4 ore
94.3a.1e†↔	Trattamento psicosomatico e psicoterapeutico complesso, 84 e più giorni di trattamento	94.8x.20†↔	Consulenza psicosociale al paziente, almeno 50 minuti fino a 2 ore
94.3a.21†↔	Trattamento integrato clinico-psicosomatico complesso, fino a 6 giorni di trattamento	94.8x.21†↔	Consulenza psicosociale al paziente, più di 2 ore fino a 4 ore
94.3a.22†↔	Trattamento integrato clinico-psicosomatico complesso, da almeno 7 a 13 giorni di trattamento	94.8x.22†↔	Consulenza psicosociale al paziente, più di 4 ore
94.3a.23†↔	Trattamento integrato clinico-psicosomatico complesso, da almeno 14 a 20 giorni di trattamento	94.8x.30†↔	Consulenza psicosociale al sistema del paziente, almeno 50 minuti fino a 2 ore
94.3a.24†↔	Trattamento integrato clinico-psicosomatico complesso, da almeno 21 a 27 giorni di trattamento	94.8x.31†↔	Consulenza psicosociale al sistema del paziente, più di 2 ore fino a 4 ore
94.3a.25†↔	Trattamento integrato clinico-psicosomatico complesso, da almeno 28 a 34 giorni di trattamento	94.8x.32†↔	Consulenza psicosociale al sistema del paziente, più di 4 ore
94.3a.26†↔	Trattamento integrato clinico-psicosomatico complesso, da almeno 35 a 41 giorni di trattamento	94.8x.40†↔	Organizzazione della convalescenza, almeno 50 minuti fino a 2 ore
94.3a.27†↔	Trattamento integrato clinico-psicosomatico complesso, da almeno 42 a 48 giorni di trattamento	94.8x.41†↔	Organizzazione della convalescenza, più di 2 ore fino a 4 ore
94.3a.28†↔	Trattamento integrato clinico-psicosomatico complesso, da almeno 49 a 55 giorni di trattamento	94.8x.42†↔	Organizzazione della convalescenza, più di 4 ore
94.3a.2a†↔	Trattamento integrato clinico-psicosomatico complesso, da almeno 56 a 62 giorni di trattamento	94.8x.50†↔	Avvio di provvedimenti delle autorità, almeno 50 minuti fino a 2 ore
94.3a.2b†↔	Trattamento integrato clinico-psicosomatico complesso, da almeno 63 a 69 giorni di trattamento	94.8x.51†↔	Avvio di provvedimenti delle autorità, più di 2 ore fino a 4 ore
94.3a.2c†↔	Trattamento integrato clinico-psicosomatico complesso, da almeno 70 a 76 giorni di trattamento	94.8x.52†↔	Avvio di provvedimenti delle autorità, più di 4 ore
94.3a.2d†↔	Trattamento integrato clinico-psicosomatico complesso, da almeno 77 a 83 giorni di trattamento	94.8x.99†↔	Interventi psicosociali, altro
		94.92.10†↔	Trattamento psicoterapeutico complesso multimodale di liaison, da 2 a 5 ore
		94.92.11†↔	Trattamento psicoterapeutico complesso multimodale di liaison, da più di 5 a 10 ore
		94.92.12†↔	Trattamento psicoterapeutico complesso multimodale di liaison, più di 10 ore

ADRG U42**Terapia del dolore multimodale per malattie e disturbi psichici**

Procedura nella tabella U42-1

DRG U42A**Terapia del dolore multimodale per malattie e disturbi psichici, 21 e più giorni di trattamento**

Procedura nella tabella U42-2

DRG U42B**Terapia del dolore multimodale per malattie e disturbi psichici, da 7 a 20 giorni di terapia**

Procedura U42-1

93.a2.44†↔ Terapia multimodale del dolore, da almeno 7 a 13 giorni di trattamento

93.a2.45†↔ Terapia multimodale del dolore, da almeno 14 a 20 giorni di trattamento

93.a2.46†↔ Terapia multimodale del dolore, 21 e più giorni di trattamento

Procedura U42-2

93.a2.46†↔ Terapia multimodale del dolore, 21 e più giorni di trattamento

ADRG U60**Malattie e disturbi psichici, un giorno di degenza**

Durata del soggiorno è uguale 1 giorno

DRG U60A**Malattie e disturbi psichici, un giorno di degenza, età < 16 anni**

Età < 16 anni

DRG U60B**Malattie e disturbi psichici, un giorno di degenza, età > 15 anni****ADRG U61****Schizofrenia o disturbi psicotici acuti**

Diagnosi principale nella tabella U61-1

DRG U61A**Schizofrenia o disturbi psicotici acuti con procedura specifica o terapia intensiva complessa > 196 / 119 punti risorse o CC estremamente gravi**

Almeno una Procedura nella tabella U61-2 o PCCL > 3

DRG U61B**Schizofrenia o disturbi psicotici acuti****Diagnosi U61-1**

F20.0	Schizofrenia paranoide	F23.2	Disturbo psicotico acuto schizofreniforme
F20.1	Schizofrenia ebefrenica	F23.3	Altri disturbi psicotici acuti prevalentemente deliranti
F20.2	Schizofrenia catatonica	F23.8	Altri disturbi psicotici acuti e transitori
F20.3	Schizofrenia indifferenziata	F23.9	Disturbo psicotico acuto e transitorio non specificato
F20.5	Schizofrenia residua	F24	Disturbo delirante indotto
F20.6	Schizofrenia semplice	F25.0	Disturbo schizoaffettivo, tipo maniacale
F20.8	Altra forma di schizofrenia	F25.1	Disturbo schizoaffettivo, tipo depressivo
F20.9	Schizofrenia non specificata	F25.2	Disturbo schizoaffettivo, tipo misto
F21	Disturbo schizotipico	F25.8	Altri disturbi schizoaffettivi
F23.0	Disturbo psicotico acuto polimorfo senza sintomi schizofrenici	F25.9	Disturbo schizoaffettivo non specificato
F23.1	Disturbo psicotico acuto polimorfo con sintomi schizofrenici		

Procedura U61-2

94.26†↔ Terapia con elettroshock subconvulsivo
 94.27†↔ Terapia con elettroshock, altro
 99.b7.12†↔ Terapia intensiva complessa, da 120 a 184 punti risorse
 99.b7.13†↔ Terapia intensiva complessa, da 185 a 360 punti risorse

99.b7.14†↔ Terapia intensiva complessa, da 361 a 552 punti risorse
 99.b7.21†↔ Terapia intensiva complessa in età infantile (procedura di base), da 197 a 392 punti risorse

ADRG U63**Disturbi affettivi o deliranti gravi**

Diagnosi principale nella tabella U63-1

DRG U63A**Disturbi affettivi o deliranti gravi, età < 18 anni o CC estremamente gravi**

Età < 18 anni o PCCL > 3

DRG U63B Disturbi affettivi o deliranti gravi**Diagnosi principale U63-1**

F22.0	Disturbo delirante	F31.4	Disturbo affettivo bipolare, episodio depressivo grave senza sintomi psicotici in atto
F22.8	Altri disturbi deliranti persistenti	F31.5	Disturbo affettivo bipolare, episodio depressivo grave con sintomi psicotici in atto
F22.9	Disturbi deliranti persistenti non specificati	F31.6	Disturbo affettivo bipolare, episodio misto in atto
F28	Altri disturbi psicotici non organici	F31.7	Disturbo affettivo bipolare attualmente in remissione
F29	Psicosi non organica non specificata	F31.8	Disturbi affettivi bipolari di altro tipo
F30.0	Ipomania	F31.9	Disturbo affettivo bipolare non specificato
F30.1	Mania senza sintomi psicotici	F32.1	Episodio depressivo di media gravità
F30.2	Mania con sintomi psicotici	F32.2	Episodio depressivo grave senza sintomi psicotici
F30.8	Episodi maniacali di altro tipo	F32.3	Episodio depressivo grave con sintomi psicotici
F30.9	Episodio maniacale non specificato	F33.2	Disturbo depressivo ricorrente, episodio grave senza sintomi psicotici in atto
F31.0	Disturbo affettivo bipolare, episodio ipomaniacale in atto	F33.3	Disturbo depressivo ricorrente, episodio grave con sintomi psicotici in atto
F31.1	Disturbo affettivo bipolare, episodio maniacale in atto		
F31.2	Disturbo affettivo bipolare, episodio maniacale con sintomi psicotici in atto		
F31.3	Disturbo affettivo bipolare, episodio depressivo lieve o di media gravità in atto		

ADR U64 Disturbi ansiosi o altri disturbi affettivi e somatoformi

Diagnosi principale nella tabella U64-1

DRG U64A Disturbi ansiosi o altri disturbi affettivi e somatoformi, età < 18 anni

Età < 18 anni

DRG U64B Disturbi ansiosi o altri disturbi affettivi e somatoformi, età > 17 anni**Diagnosi U64-1**

F20.4	Depressione post-schizofrenica	F44.4	Disturbi dissociativi dell'attività motoria
F32.0	Episodio depressivo lieve	F44.6	Anestesia e perdita sensoriale dissociative
F32.8	Episodi depressivi di altro tipo	F44.7	Disturbi dissociativi [di conversione] misti
F32.9	Episodio depressivo non specificato	F44.80	Sindrome di Ganser
F33.0	Disturbo depressivo ricorrente, episodio lieve in atto	F44.81	Disturbi di personalità multipli
F33.1	Disturbo depressivo ricorrente, episodio di media gravità in atto	F44.82	Disturbi dissociativi transitori (di conversione) nell'infanzia e l'adolescenza
F33.4	Disturbo depressivo ricorrente, attualmente in remissione	F44.88	Disturbo dissociativo [di conversione] non specificato
F33.8	Disturbi depressivi ricorrenti di altro tipo	F44.9	Disturbo dissociativo [di conversione] non specificato
F33.9	Disturbo depressivo ricorrente non specificato	F45.0	Disturbo da somatizzazione
F34.0	Ciclotimia	F45.1	Disturbo somatoforme indifferenziato
F34.1	Distimia	F45.2	Disturbo ipocondriaco
F34.8	Disturbi persistenti dell'umore [affettivi] di altro tipo	F45.31	Disfunzione vegetativa somatoforme: Apparato digerente superiore
F34.9	Disturbo persistente dell'umore [affettivo] non specificato	F45.32	Disfunzione vegetativa somatoforme: Apparato digerente inferiore
F38.0	Altri singoli disturbi dell'umore [affettivi]	F45.37	Disfunzione vegetativa somatoforme: Organi o apparati multipli
F38.1	Disturbi ricorrenti dell'umore [affettivi] di altro tipo	F45.38	Disfunzione vegetativa somatoforme: Altri organi o apparati
F38.8	Disturbi specifici dell'umore [affettivi] di altro tipo	F45.39	Disfunzione vegetativa somatoforme: Organo o apparato non specificato
F39	Disturbo dell'umore [affettivo] non specificato	F45.40	Disturbo somatoforme da dolore persistente
F40.00	Agorafobia: Senza menzione di disturbo da attacchi di panico	F45.41	Disturbo da dolore con fattori somatici e psichici
F40.01	Agorafobia: con attacchi di panico	F45.8	Altri disturbi somatoformi
F40.1	Fobie sociali	F45.9	Disturbo somatoforme non specificato
F40.2	Fobie specifiche (isolate)	F48.0	Nevrastenia
F40.8	Altri disturbi ansioso-fobici	F48.1	Sindrome di depersonalizzazione-derealizzazione
F40.9	Disturbo ansioso-fobico non specificato	F48.8	Altri disturbi nevrotici specificati
F41.0	Disturbo da attacchi di panico [ansia episodica parossistica]	F48.9	Disturbi nevrotici non specificati
F41.1	Disturbo d'ansia generalizzata	F51.0	Insomnia non organica
F41.2	Disturbo misto ansioso-depressivo	F51.1	Ipersonnia non organica
F41.3	Altri disturbi ansiosi misti	F51.2	Disturbo non organico del ritmo sonno-veglia
F41.8	Altri disturbi ansiosi specificati	F51.3	Sonnambulismo
F41.9	Disturbo ansioso non specificato	F51.4	Terrori da sonno [terrori notturni]
F44.0	Amnesia dissociativa		
F44.1	Fuga dissociativa		
F44.2	Stupor dissociativo		
F44.3	Disturbi di trance e di possessione		

F51.5	Incubi	G47.2	Disturbi del ritmo sonno-veglia
F51.8	Altri disturbi non organici del sonno	G47.8	Altri disturbi del sonno
F51.9	Disturbo non organico del sonno non specificato	G47.9	Disturbo del sonno non specificato
F59	Sindromi comportamentali non specificate associate a disturbi fisiologici e a fattori somatici	R44.0	Allucinazioni uditive
F68.0	Elaborazione di sintomi fisici per ragioni psicologiche	R44.2	Altre allucinazioni
F99	Disturbo mentale S.A.I.	R44.3	Allucinazioni non specificate
G47.0	Disturbi dell'inizio e del mantenimento del sonno [insonnie]	R44.8	Altri e non specificati sintomi e segni che interessano le sensazioni e le percezioni generali
G47.1	Disturbi di eccessiva sonnolenza [ipersonnie]		

ADRG U66**Disturbi del comportamento alimentare, ossessivi-compulsivi e della personalità o disturbi psichici nell'infanzia**

Diagnosi principale nella tabella U66-1

DRG U66A**Disturbi del comportamento alimentare, ossessivi-compulsivi e della personalità o disturbi psichici nell'infanzia, con diagnosi complicante e più di un giorno di degenza**

Diagnosi principale nella tabella U66-2 e durata del soggiorno > 1 giorno

DRG U66B**Disturbi del comportamento alimentare, ossessivi-compulsivi e della personalità o disturbi psichici nell'infanzia, età < 18 anni**

Età < 18 anni

DRG U66C**Disturbi del comportamento alimentare, ossessivi-compulsivi e della personalità o disturbi psichici nell'infanzia, età > 17 anni****Diagnosi U66-1**

F42.0	Pensieri o ruminazioni prevalentemente ossessive	F60.7	Disturbo di personalità dipendente (astenico)
F42.1	Atti prevalentemente compulsivi [rituali ossessivi]	F60.8	Altri disturbi specifici di personalità
F42.2	Associazione di pensieri ossessivi ad atti compulsivi	F60.9	Disturbo di personalità non specificato
F42.8	Altri disturbi ossessivo-compulsivi	F61	Altri disturbi di personalità e forme miste
F42.9	Disturbo ossessivo-compulsivo non specificato	F62.0	Modificazione duratura della personalità dopo un'esperienza catastrofica
F43.0	Reazione acuta da stress	F62.1	Modificazione duratura della personalità successiva a malattia psichiatrica
F43.1	Disturbo post-traumatico da stress	F62.80	Modificazione duratura della personalità per sindrome da dolore cronico
F43.2	Disturbi dell'adattamento	F62.88	Altra modificazione duratura della personalità
F43.8	Altre reazioni a stress grave	F62.9	Modificazione duratura della personalità non specificata
F43.9	Reazione a stress grave non specificata	F63.0	Gioco d'azzardo patologico
F50.0	Anoressia nervosa	F63.1	Impulso patologico ad appiccare il fuoco [piromania]
F50.1	Anoressia nervosa atipica	F63.2	Furto patologico [cleptomania]
F50.2	Bulimia nervosa	F63.3	Tricotillomania
F50.3	Bulimia nervosa atipica	F63.8	Altri disturbi delle abitudini e degli impulsi
F50.4	Iperalimentazione associata ad altri disturbi psicologici.	F63.9	Disturbo delle abitudini e degli impulsi non specificato
F50.5	Vomito associato con altri disturbi psicologici	F64.0	Transessualismo
F50.8	Altri disturbi dell'alimentazione	F64.1	Travestimento a doppio ruolo
F50.9	Disturbo dell'alimentazione non specificato	F64.2	Disturbo dell'identità sessuale dell'infanzia
F52.0	Diminuzione o perdita del desiderio sessuale	F64.8	Altri disturbi dell'identità sessuale
F52.1	Avversione sessuale e mancanza di godimento sessuale	F64.9	Disturbo non specificato dell'identità sessuale
F52.3	Disfunzione dell'orgasmo	F65.0	Feticismo
F52.4	Eiaculazione precoce	F65.1	Travestimento feticistico
F52.6	Dispareunia non organica	F65.2	Esibizionismo
F52.7	Impulso sessuale eccessivo	F65.3	Voyerismo
F52.8	Altre disfunzioni sessuali non causate da disturbi o malattie organiche	F65.4	Pedofilia
F52.9	Disfunzione sessuale non specificata non causata da disturbi o malattie organiche	F65.5	Sado-masochismo
F54	Fattori psicologici e comportamentali associati a disturbi o malattie classificati altrove	F65.6	Disturbi multipli della preferenza sessuale
F60.0	Disturbo di personalità paranoide	F65.8	Altri disturbi della preferenza sessuale
F60.1	Disturbo schizoide di personalità	F65.9	Disturbi non specificati della preferenza sessuale
F60.2	Disturbo antisociale di personalità	F66.0	Crisi di maturazione sessuale
F60.30	Disturbo di personalità emotivamente instabile: Tipo impulsivo	F66.1	Orientamento sessuale egodistonico
F60.31	Disturbo di personalità emotivamente instabile: Tipo borderline	F66.2	Disturbo delle relazioni sessuali
F60.4	Disturbo istrionico di personalità	F66.8	Altri disturbi dello sviluppo psicosessuale
F60.5	Disturbo anancastico di personalità	F66.9	Disturbo non specificato dello sviluppo psicosessuale
F60.6	Disturbo ansioso di personalità [di evitamento]		

F68.1	Produzione intenzionale o simulazione di sintomi o invalidità fisici o psicologici [disturbo fittizio]	F91.0	Disturbo del comportamento sociale limitato al contesto familiare
F68.8	Altri disturbi specifici della personalità e del comportamento nell'adulto	F91.1	Disturbo del comportamento sociale con ridotta socializzazione
F69	Disturbo non specificato della personalità e del comportamento nell'adulto	F91.2	Disturbo del comportamento sociale con socializzazione normale
F80.0	Disturbo specifico dell'articolazione dell'eloquio	F91.3	Disturbo del comportamento sociale oppositivo e provocatorio
F80.1	Disturbo del linguaggio espressivo	F91.8	Altri disturbi della condotta
F80.20	Disturbo dell'elaborazione uditiva centrale [CAPD]	F91.9	Disturbo del comportamento sociale non specificato
F80.28	Altro disturbo della comprensione del linguaggio	F92.0	Disturbo del comportamento sociale depressivo
F80.3	Afasia acquisita con epilessia [Sindrome di Landau-Kleffner]	F92.8	Altro disturbo misto della condotta e della sfera emozionale
F80.8	Altri disturbi evolutivi dell'eloquio e del linguaggio	F92.9	Disturbo misto della condotta e della sfera emozionale, non specificato
F80.9	Disturbo evolutivo dell'eloquio e del linguaggio, non specificato	F93.0	Disturbo ansioso da separazione dell'infanzia
F81.0	Disturbo specifico della lettura	F93.1	Disturbo fobico dell'infanzia
F81.1	Disturbo circoscritto a ritardo nell'apprendimento della computazione	F93.2	Disturbo di ansia sociale dell'infanzia
F81.2	Disturbo specifico delle abilità aritmetiche	F93.3	Disturbo di rivalità tra fratelli
F81.3	Disturbo misto delle capacità scolastiche	F93.8	Altri disturbi emozionali dell'infanzia
F81.8	Altri disturbi evolutivi delle abilità scolastiche	F93.9	Disturbo emozionale dell'infanzia non specificato
F81.9	Disturbo evolutivo delle capacità scolastiche, non specificato	F94.0	Mutismo elettivo
F82.0	Disturbo evolutivo specifico della funzione grosso-motoria	F94.1	Disturbo reattivo dell'attaccamento dell'infanzia
F82.1	Disturbo evolutivo specifico della motricità fine e della grafomotricità	F94.2	Disturbo dell'attaccamento disinibito dell'infanzia
F82.2	Disturbo evolutivo specifico della motricità orale	F94.8	Disturbi del funzionamento sociale dell'infanzia di altro tipo
F82.9	Disturbo evolutivo specifico della funzione motoria, non specificato	F94.9	Disturbo del funzionamento sociale dell'infanzia non specificato
F83	Disturbo evolutivo specifico misto	F98.0	Enuresi non organica
F84.0	Autismo infantile	F98.1	Encopresi non organica
F84.1	Autismo atipico	F98.2	Disturbo dell'alimentazione della prima e della seconda infanzia
F84.3	Disturbo disintegrativo dell'infanzia di altro tipo	F98.3	Pica della prima e della seconda infanzia
F84.4	Disturbo iperattivo associato a ritardo mentale e a movimenti stereotipati	F98.4	Disturbo da movimenti stereotipati
F84.5	Sindrome di Asperger	F98.8	Altri disturbi comportamentali ed emozionali specifici con esordio abituale nell'infanzia e nell'adolescenza
F84.8	Disturbi evolutivi globali di altro tipo	F98.9	Disturbi comportamentali ed emozionali non specificati con esordio abituale nell'infanzia e nell'adolescenza
F84.9	Disturbo evolutivo globale non specificato	R45.0	Nervosismo
F88	Disturbo dello sviluppo psicologico di altro tipo	R45.1	Irrequietezza e agitazione
F89	Disturbo dello sviluppo psicologico non specificato	R45.4	Irritabilità e collera
F90.0	Disturbo dell'attività e dell'attenzione	R45.7	Stato di shock o stress emotivo non specificato
F90.1	Disturbo ipercinetico del comportamento sociale	R48.0	Dislessia e alessia
F90.8	Disturbi ipercinetici di altro tipo	R48.1	Agnosia
F90.9	Disturbo ipercinetico non specificato	R48.2	Aprassia
		R48.8	Altri e non specificati disturbi della funzione simbolica
		Z03.2	Osservazione per sospetto di disturbi psichici e comportamentali

Diagnosi principale U66-2

F50.0	Anoressia nervosa	F50.3	Bulimia nervosa atipica
F50.1	Anoressia nervosa atipica	F50.4	Iperalimentazione associata ad altri disturbi psicologici.
F50.2	Bulimia nervosa	F50.5	Vomito associato con altri disturbi psicologici

ADRGs 901, 902

procedure OR non correlata

procedure OR non correlata

DRGs 901A, 901B, 901C, 901D, 902Z

MDC 20

Uso di alcool e droghe e
disturbi psichici indotti da
alcool e droghe

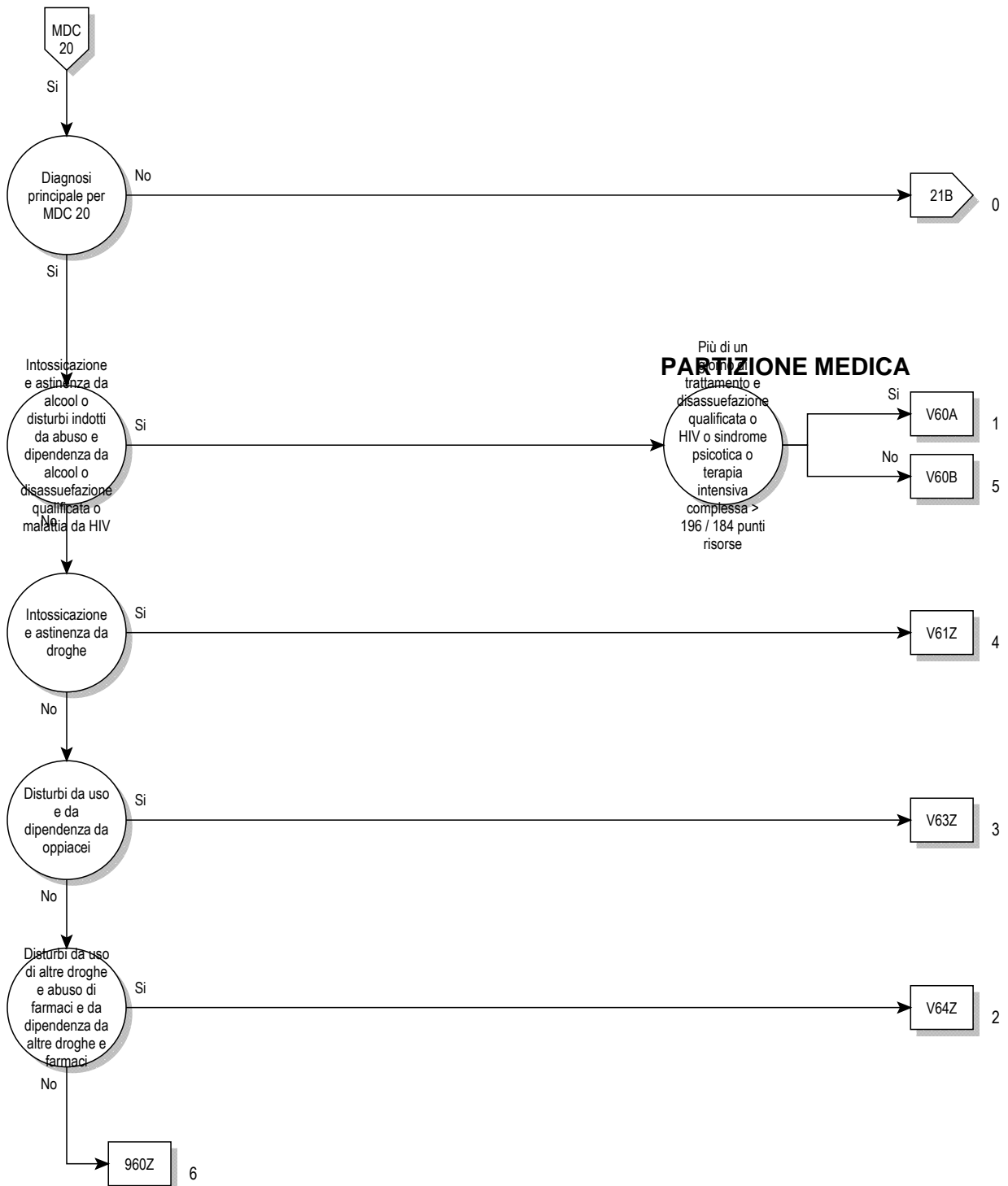

Logica decisionale MDC 20

Diagnosi principale nella tabella MDC20-0

Diagnosi principale per MDC 20 (MDC20-0)

F10.0	Disturbi psichici e comportamentali dovuti all'uso di alcool: intossicazione acuta	F13.3	Disturbi psichici e comportamentali dovuti all'uso di sedativi o ipnotici: Sindrome da astinenza
F10.1	Disturbi psichici e comportamentali dovuti all'uso di alcool: Abuso nocivo	F13.4	Disturbi psichici e comportamentali dovuti all'uso di sedativi o ipnotici: Sindrome da astinenza con delirio
F10.2	Disturbi psichici e comportamentali dovuti all'uso di alcool: Sindrome da dipendenza	F13.5	Disturbi psichici e comportamentali dovuti all'uso di sedativi o ipnotici: Disturbo psicotico
F10.3	Disturbi psichici e comportamentali dovuti all'uso di alcool: Sindrome da astinenza	F13.6	Disturbi psichici e comportamentali dovuti all'uso di sedativi o ipnotici: Sindrome amnestica
F10.4	Disturbi psichici e comportamentali dovuti all'uso di alcool: Sindrome da astinenza con delirio	F13.7	Disturbi psichici e comportamentali dovuti all'uso di sedativi o ipnotici: Disturbo psicotico residuo o ad esordio tardivo
F10.5	Disturbi psichici e comportamentali dovuti all'uso di alcool: Disturbo psicotico	F13.8	Disturbi psichici e comportamentali dovuti all'uso di sedativi o ipnotici: Altri disturbi psichici e di comportamento
F10.6	Disturbi psichici e comportamentali dovuti all'uso di alcool: Sindrome amnestica	F13.9	Disturbi psichici e comportamentali dovuti all'uso di sedativi o ipnotici: Disturbi psichici e di comportamento non specificati
F10.7	Disturbi psichici e comportamentali dovuti all'uso di alcool: Disturbo psicotico residuo o ad esordio tardivo	F14.0	Disturbi psichici e comportamentali dovuti all'uso di cocaina: intossicazione acuta
F10.8	Disturbi psichici e comportamentali dovuti all'uso di alcool: Altri disturbi psichici e di comportamento	F14.1	Disturbi psichici e comportamentali dovuti all'uso di cocaina: Abuso nocivo
F10.9	Disturbi psichici e comportamentali dovuti all'uso di alcool: Disturbi psichici e di comportamento non specificati	F14.2	Disturbi psichici e comportamentali dovuti all'uso di cocaina: Sindrome da dipendenza
F11.0	Disturbi psichici e comportamentali dovuti all'uso di oppioidi: intossicazione acuta	F14.3	Disturbi psichici e comportamentali dovuti all'uso di cocaina: Sindrome da astinenza
F11.1	Disturbi psichici e comportamentali dovuti all'uso di oppioidi: Abuso nocivo	F14.4	Disturbi psichici e comportamentali dovuti all'uso di cocaina: Sindrome da astinenza con delirio
F11.2	Disturbi psichici e comportamentali dovuti all'uso di oppioidi: Sindrome da dipendenza	F14.5	Disturbi psichici e comportamentali dovuti all'uso di cocaina: Disturbo psicotico
F11.3	Disturbi psichici e comportamentali dovuti all'uso di oppioidi: Sindrome da astinenza	F14.6	Disturbi psichici e comportamentali dovuti all'uso di cocaina: Sindrome amnestica
F11.4	Disturbi psichici e comportamentali dovuti all'uso di oppioidi: Sindrome da astinenza con delirio	F14.7	Disturbi psichici e comportamentali dovuti all'uso di cocaina: Disturbo psicotico residuo o ad esordio tardivo
F11.5	Disturbi psichici e comportamentali dovuti all'uso di oppioidi: Disturbo psicotico	F14.8	Disturbi psichici e comportamentali dovuti all'uso di cocaina: Altri disturbi psichici e di comportamento
F11.6	Disturbi psichici e comportamentali dovuti all'uso di oppioidi: Sindrome amnestica	F14.9	Disturbi psichici e comportamentali dovuti all'uso di cocaina: Disturbi psichici e di comportamento non specificati
F11.7	Disturbi psichici e comportamentali dovuti all'uso di oppioidi: Disturbo psicotico residuo o ad esordio tardivo	F15.0	Disturbi psichici e comportamentali dovuti all'uso di altri stimolanti, compresa la caffeina: intossicazione acuta
F11.8	Disturbi psichici e comportamentali dovuti all'uso di oppioidi: Altri disturbi psichici e di comportamento	F15.1	Disturbi psichici e comportamentali dovuti all'uso di altri stimolanti, compresa la caffeina: Abuso nocivo
F11.9	Disturbi psichici e comportamentali dovuti all'uso di oppioidi: Disturbi psichici e di comportamento non specificati	F15.2	Disturbi psichici e comportamentali dovuti all'uso di altri stimolanti, compresa la caffeina: Sindrome da dipendenza
F12.0	Disturbi psichici e comportamentali dovuti all'uso di cannabinoidi: intossicazione acuta	F15.3	Disturbi psichici e comportamentali dovuti all'uso di altri stimolanti, compresa la caffeina: Sindrome da astinenza
F12.1	Disturbi psichici e comportamentali dovuti all'uso di cannabinoidi: Abuso nocivo	F15.4	Disturbi psichici e comportamentali dovuti all'uso di altri stimolanti, compresa la caffeina: Sindrome da astinenza con delirio
F12.2	Disturbi psichici e comportamentali dovuti all'uso di cannabinoidi: Sindrome da dipendenza	F15.5	Disturbi psichici e comportamentali dovuti all'uso di altri stimolanti, compresa la caffeina: Disturbo psicotico
F12.3	Disturbi psichici e comportamentali dovuti all'uso di cannabinoidi: Sindrome da astinenza	F15.6	Disturbi psichici e comportamentali dovuti all'uso di altri stimolanti, compresa la caffeina: Sindrome amnestica
F12.4	Disturbi psichici e comportamentali dovuti all'uso di cannabinoidi: Sindrome da astinenza con delirio	F15.7	Disturbi psichici e comportamentali dovuti all'uso di altri stimolanti, compresa la caffeina: Disturbo psicotico residuo o ad esordio tardivo
F12.5	Disturbi psichici e comportamentali dovuti all'uso di cannabinoidi: Disturbo psicotico	F15.8	Disturbi psichici e comportamentali dovuti all'uso di altri stimolanti, compresa la caffeina: Altri disturbi psichici e di comportamento
F12.6	Disturbi psichici e comportamentali dovuti all'uso di cannabinoidi: Sindrome amnestica	F15.9	Disturbi psichici e comportamentali dovuti all'uso di altri stimolanti, compresa la caffeina: Disturbi psichici e di comportamento non specificati
F12.7	Disturbi psichici e comportamentali dovuti all'uso di cannabinoidi: Disturbo psicotico residuo o ad esordio tardivo	F16.0	Disturbi psichici e comportamentali dovuti all'uso di allucinogeni: intossicazione acuta
F12.8	Disturbi psichici e comportamentali dovuti all'uso di cannabinoidi: Altri disturbi psichici e di comportamento	F16.1	Disturbi psichici e comportamentali dovuti all'uso di allucinogeni: Abuso nocivo
F12.9	Disturbi psichici e comportamentali dovuti all'uso di cannabinoidi: Disturbi psichici e di comportamento non specificati	F16.2	Disturbi psichici e comportamentali dovuti all'uso di allucinogeni: Sindrome da dipendenza
F13.0	Disturbi psichici e comportamentali dovuti all'uso di sedativi o ipnotici: intossicazione acuta	F16.3	Disturbi psichici e comportamentali dovuti all'uso di allucinogeni: Sindrome da astinenza
F13.1	Disturbi psichici e comportamentali dovuti all'uso di sedativi o ipnotici: Abuso nocivo		
F13.2	Disturbi psichici e comportamentali dovuti all'uso di sedativi o ipnotici: Sindrome da dipendenza		

F16.4	Disturbi psichici e comportamentali dovuti all'uso di allucinogeni: Sindrome da astinenza con delirio	F18.8	Disturbi psichici e comportamentali dovuti all'uso di solventi volatili: Altri disturbi psichici e di comportamento
F16.5	Disturbi psichici e comportamentali dovuti all'uso di allucinogeni: Disturbo psicotico	F18.9	Disturbi psichici e comportamentali dovuti all'uso di solventi volatili: Disturbi psichici e di comportamento non specificati
F16.6	Disturbi psichici e comportamentali dovuti all'uso di allucinogeni: Sindrome amnestica	F19.0	Disturbi psichici e comportamentali dovuti all'uso di sostanze psicoattive multiple e all'uso di altre sostanze psicoattive: intossicazione acuta
F16.7	Disturbi psichici e comportamentali dovuti all'uso di allucinogeni: Disturbo psicotico residuo o ad esordio tardivo	F19.1	Disturbi psichici e comportamentali dovuti all'uso di sostanze psicoattive multiple e all'uso di altre sostanze psicoattive: Abuso nocivo
F16.8	Disturbi psichici e comportamentali dovuti all'uso di allucinogeni: Altri disturbi psichici e di comportamento	F19.2	Disturbi psichici e comportamentali dovuti all'uso di sostanze psicoattive multiple e all'uso di altre sostanze psicoattive: Sindrome da dipendenza
F16.9	Disturbi psichici e comportamentali dovuti all'uso di allucinogeni: Disturbi psichici e di comportamento non specificati	F19.3	Disturbi psichici e comportamentali dovuti all'uso di sostanze psicoattive multiple e all'uso di altre sostanze psicoattive: Sindrome da astinenza
F17.0	Disturbi psichici e comportamentali dovuti all'uso di tabacco: intossicazione acuta	F19.4	Disturbi psichici e comportamentali dovuti all'uso di sostanze psicoattive multiple e all'uso di altre sostanze psicoattive: Sindrome da astinenza con delirio
F17.1	Disturbi psichici e comportamentali dovuti all'uso di tabacco: Abuso nocivo	F19.5	Disturbi psichici e comportamentali dovuti all'uso di sostanze psicoattive multiple e all'uso di altre sostanze psicoattive: Disturbo psicotico
F17.2	Disturbi psichici e comportamentali dovuti all'uso di tabacco: Sindrome da dipendenza	F19.6	Disturbi psichici e comportamentali dovuti all'uso di sostanze psicoattive multiple e all'uso di altre sostanze psicoattive: Sindrome amnestica
F17.3	Disturbi psichici e comportamentali dovuti all'uso di tabacco: Sindrome da astinenza	F19.7	Disturbi psichici e comportamentali dovuti all'uso di sostanze psicoattive multiple e all'uso di altre sostanze psicoattive: Disturbo psicotico residuo o ad esordio tardivo
F17.4	Disturbi psichici e comportamentali dovuti all'uso di tabacco: Sindrome da astinenza con delirio	F19.8	Disturbi psichici e comportamentali dovuti all'uso di sostanze psicoattive multiple e all'uso di altre sostanze psicoattive: Altri disturbi psichici e di comportamento
F17.5	Disturbi psichici e comportamentali dovuti all'uso di tabacco: Disturbo psicotico	F19.9	Disturbi psichici e comportamentali dovuti all'uso di sostanze psicoattive multiple e all'uso di altre sostanze psicoattive: Disturbi psichici e di comportamento non specificati
F17.6	Disturbi psichici e comportamentali dovuti all'uso di tabacco: Sindrome amnestica	F55.0	Abuso di sostanze che non provocano dipendenza: Antidepressivi
F17.7	Disturbi psichici e comportamentali dovuti all'uso di tabacco: Disturbo psicotico residuo o ad esordio tardivo	F55.1	Abuso di sostanze che non provocano dipendenza: Lassativi
F17.8	Disturbi psichici e comportamentali dovuti all'uso di tabacco: Altri disturbi psichici e di comportamento	F55.2	Abuso di sostanze che non provocano dipendenza: Analgesici
F17.9	Disturbi psichici e comportamentali dovuti all'uso di tabacco: Disturbi psichici e di comportamento non specificati	F55.3	Abuso di sostanze che non provocano dipendenza: Antiacidi
F18.0	Disturbi psichici e comportamentali dovuti all'uso di solventi volatili: intossicazione acuta	F55.4	Abuso di sostanze che non provocano dipendenza: Vitamine
F18.1	Disturbi psichici e comportamentali dovuti all'uso di solventi volatili: Abuso nocivo	F55.5	Abuso di sostanze che non provocano dipendenza: Steroidi e ormoni
F18.2	Disturbi psichici e comportamentali dovuti all'uso di solventi volatili: Sindrome da dipendenza	F55.6	Abuso di sostanze che non provocano dipendenza: Agenti terapeutici vegetali o naturali
F18.3	Disturbi psichici e comportamentali dovuti all'uso di solventi volatili: Sindrome da astinenza	F55.8	Abuso di sostanze che non provocano dipendenza: Altre sostanze
F18.4	Disturbi psichici e comportamentali dovuti all'uso di solventi volatili: Sindrome da astinenza con delirio	F55.9	Abuso di sostanze che non provocano dipendenza: Sostanza non specificata
F18.5	Disturbi psichici e comportamentali dovuti all'uso di solventi volatili: Disturbo psicotico		
F18.6	Disturbi psichici e comportamentali dovuti all'uso di solventi volatili: Sindrome amnestica		
F18.7	Disturbi psichici e comportamentali dovuti all'uso di solventi volatili: Disturbo psicotico residuo o ad esordio tardivo		

ADRG V60**Intossicazione e astinenza da alcool o disturbi indotti da abuso e dipendenza da alcool**

Diagnosi principale nella tabella V60-1 o Procedura nella tabella V60-4 o Diagnosi secondaria nella tabella V60-2

DRG V60A**Intossicazione e astinenza da alcool o disturbi indotti da abuso e dipendenza da alcool con sindrome psicotica, disassuefazione qualificata o malattia da HIV, più di un giorno di degenza, o terapia intensiva complessa > 196 / 184 punti risorse**

(Procedura nella tabella V60-4 o Diagnosi secondaria nella tabella V60-2 o Diagnosi nella tabella V60-3 o almeno una Procedura nella tabella V60-5) e durata del soggiorno > 1 giorno

DRG V60B**Intossicazione e astinenza da alcool o disturbi indotti da abuso e dipendenza da alcool**

Diagnosi principale V60-1

F10.0	Disturbi psichici e comportamentali dovuti all'uso di alcool: intossicazione acuta	F10.5	Disturbi psichici e comportamentali dovuti all'uso di alcool: Disturbo psicotico
F10.1	Disturbi psichici e comportamentali dovuti all'uso di alcool: Abuso nocivo	F10.6	Disturbi psichici e comportamentali dovuti all'uso di alcool: Sindrome amnestica
F10.2	Disturbi psichici e comportamentali dovuti all'uso di alcool: Sindrome da dipendenza	F10.7	Disturbi psichici e comportamentali dovuti all'uso di alcool: Disturbo psicotico residuo o ad esordio tardivo
F10.3	Disturbi psichici e comportamentali dovuti all'uso di alcool: Sindrome da astinenza	F10.8	Disturbi psichici e comportamentali dovuti all'uso di alcool: Altri disturbi psichici e di comportamento
F10.4	Disturbi psichici e comportamentali dovuti all'uso di alcool: Sindrome da astinenza con delirio	F10.9	Disturbi psichici e comportamentali dovuti all'uso di alcool: Disturbi psichici e di comportamento non specificati

Diagnosi secondaria V60-2

B20	Malattia da virus dell'immunodeficienza umana [HIV] che dà luogo a malattie infettive o parassitarie	B23.0	Sindrome da infezione acuta da HIV
B21	Malattia da virus dell'immunodeficienza umana [HIV] che dà luogo a neoplasie maligne	B23.8	Malattia da HIV che dà luogo ad altre condizioni morbose specificate
B22	Malattia da virus dell'immunodeficienza umana [HIV] che dà luogo ad altre malattie specificate	B24	Malattia da virus dell'immunodeficienza umana [HIV] non specificata

Diagnosi V60-3

F10.4	Disturbi psichici e comportamentali dovuti all'uso di alcool: Sindrome da astinenza con delirio	F10.6	Disturbi psichici e comportamentali dovuti all'uso di alcool: Sindrome amnestica
F10.5	Disturbi psichici e comportamentali dovuti all'uso di alcool: Disturbo psicotico	F10.7	Disturbi psichici e comportamentali dovuti all'uso di alcool: Disturbo psicotico residuo o ad esordio tardivo

Procedura V60-4

94.6a.15†↔	Disassuefazione qualificata di malati di dipendenze, da almeno 7 a 13 giorni di trattamento	94.6a.1a†↔	Disassuefazione qualificata di malati di dipendenze, da almeno 35 a 41 giorni di trattamento
94.6a.16†↔	Disassuefazione qualificata di malati di dipendenze, da almeno 14 a 20 giorni di trattamento	94.6a.1b†↔	Disassuefazione qualificata di malati di dipendenze, da almeno 42 a 48 giorni di trattamento
94.6a.17†↔	Disassuefazione qualificata di malati di dipendenze, da almeno 21 a 27 giorni di trattamento	94.6a.1c†↔	Disassuefazione qualificata di malati di dipendenze, da almeno 49 a 55 giorni di trattamento
94.6a.18†↔	Disassuefazione qualificata di malati di dipendenze, da almeno 28 a 34 giorni di trattamento	94.6a.1d†↔	Disassuefazione qualificata di malati di dipendenze, 56 e più giorni di trattamento

Procedura V60-5

99.b7.13†↔	Terapia intensiva complessa, da 185 a 360 punti risorse	99.b7.24†↔	Terapia intensiva complessa in età infantile (procedura di base), da 785 a 980 punti risorse
99.b7.14†↔	Terapia intensiva complessa, da 361 a 552 punti risorse	99.b7.25†↔	Terapia intensiva complessa in età infantile (procedura di base), da 981 a 1176 punti risorse
99.b7.15†↔	Terapia intensiva complessa, da 553 a 828 punti risorse	99.b7.26†↔	Terapia intensiva complessa in età infantile (procedura di base), da 1177 a 1470 punti risorse
99.b7.16†↔	Terapia intensiva complessa, da 829 a 1104 punti risorse	99.b7.27†↔	Terapia intensiva complessa in età infantile (procedura di base), da 1471 a 1764 punti risorse
99.b7.17†↔	Terapia intensiva complessa, da 1105 a 1380 punti risorse	99.b7.28†↔	Terapia intensiva complessa in età infantile (procedura di base), da 1765 a 2058 punti risorse
99.b7.18†↔	Terapia intensiva complessa, da 1381 a 1656 punti risorse	99.b7.2a†↔	Terapia intensiva complessa in età infantile (procedura di base), da 2059 a 2352 punti risorse
99.b7.1a†↔	Terapia intensiva complessa, da 1657 a 1932 punti risorse	99.b7.2b†↔	Terapia intensiva complessa in età infantile (procedura di base), da 2353 a 2646 punti risorse
99.b7.1b†↔	Terapia intensiva complessa, da 1933 a 2208 punti risorse	99.b7.2c†↔	Terapia intensiva complessa in età infantile (procedura di base), da 2647 a 2940 punti risorse
99.b7.1c†↔	Terapia intensiva complessa, da 2209 a 2484 punti risorse	99.b7.2d†↔	Terapia intensiva complessa in età infantile (procedura di base), da 2941 a 3430 punti risorse
99.b7.1d†↔	Terapia intensiva complessa, da 2485 a 2760 punti risorse	99.b7.2e†↔	Terapia intensiva complessa in età infantile (procedura di base), da 3431 a 3920 punti risorse
99.b7.1e†↔	Terapia intensiva complessa, da 2761 a 3220 punti risorse	99.b7.2f†↔	Terapia intensiva complessa in età infantile (procedura di base), da 3921 a 4410 punti risorse
99.b7.1f†↔	Terapia intensiva complessa, da 3221 a 3680 punti risorse	99.b7.2g†↔	Terapia intensiva complessa in età infantile (procedura di base), da 4411 a 4900 punti risorse
99.b7.1g†↔	Terapia intensiva complessa, da 3681 a 4600 punti risorse	99.b7.2h†↔	Terapia intensiva complessa in età infantile (procedura di base), da 4901 a 5880 punti risorse
99.b7.1h†↔	Terapia intensiva complessa, da 4601 a 5520 punti risorse	99.b7.2i†↔	Terapia intensiva complessa in età infantile (procedura di base), da 5881 a 6860 punti risorse
99.b7.1i†↔	Terapia intensiva complessa, da 5521 a 7360 punti risorse	99.b7.2j†↔	Terapia intensiva complessa in età infantile (procedura di base), da 6861 a 7840 punti risorse
99.b7.1j†↔	Terapia intensiva complessa, da 7361 a 9200 punti risorse		
99.b7.1k†↔	Terapia intensiva complessa, da 9201 a 11040 punti risorse		
99.b7.1l†↔	Terapia intensiva complessa, da 11041 a 13800 punti risorse		
99.b7.1m†↔	Terapia intensiva complessa, da 13801 a 16560 punti risorse		
99.b7.1n†↔	Terapia intensiva complessa, da 16561 a 19320 punti risorse		
99.b7.1o†↔	Terapia intensiva complessa, 19321 punti risorse o più		
99.b7.21†↔	Terapia intensiva complessa in età infantile (procedura di base), da 197 a 392 punti risorse		
99.b7.22†↔	Terapia intensiva complessa in età infantile (procedura di base), da 393 a 588 punti risorse		
99.b7.23†↔	Terapia intensiva complessa in età infantile (procedura di base), da 589 a 784 punti risorse		

99.b7.2k†↔	Terapia intensiva complessa in età infantile (procedura di base), da 7841 a 9800 punti risorse	99.b7.2n†↔	Terapia intensiva complessa in età infantile (procedura di base), da 13721 a 16660 punti risorse
99.b7.2l†↔	Terapia intensiva complessa in età infantile (procedura di base), da 9801 a 11760 punti risorse	99.b7.2o†↔	Terapia intensiva complessa in età infantile (procedura di base), da 16661 a 19600 punti risorse
99.b7.2m†↔	Terapia intensiva complessa in età infantile (procedura di base), da 11761 a 13720 punti risorse	99.b7.2p†↔	Terapia intensiva complessa in età infantile (procedura di base), 19601 punti risorse o più

ADRG V61**Intossicazione e astinenza da droghe**

Diagnosi principale nella tabella V61-1

DRG V61Z**Intossicazione e astinenza da droghe****Diagnosi principale V61-1**

F11.3	Disturbi psichici e comportamentali dovuti all'uso di oppioidi: Sindrome da astinenza	F14.9	Disturbi psichici e comportamentali dovuti all'uso di cocaina: Disturbi psichici e di comportamento non specificati
F11.4	Disturbi psichici e comportamentali dovuti all'uso di oppioidi: Sindrome da astinenza con delirio	F15.3	Disturbi psichici e comportamentali dovuti all'uso di altri stimolanti, compresa la caffeina: Sindrome da astinenza
F11.5	Disturbi psichici e comportamentali dovuti all'uso di oppioidi: Disturbo psicotico	F15.4	Disturbi psichici e comportamentali dovuti all'uso di altri stimolanti, compresa la caffeina: Sindrome da astinenza con delirio
F11.6	Disturbi psichici e comportamentali dovuti all'uso di oppioidi: Sindrome amnestica	F15.5	Disturbi psichici e comportamentali dovuti all'uso di altri stimolanti, compresa la caffeina: Disturbo psicotico
F11.7	Disturbi psichici e comportamentali dovuti all'uso di oppioidi: Disturbo psicotico residuo o ad esordio tardivo	F15.6	Disturbi psichici e comportamentali dovuti all'uso di altri stimolanti, compresa la caffeina: Sindrome amnestica
F11.8	Disturbi psichici e comportamentali dovuti all'uso di oppioidi: Altri disturbi psichici e di comportamento	F15.7	Disturbi psichici e comportamentali dovuti all'uso di altri stimolanti, compresa la caffeina: Disturbo psicotico residuo o ad esordio tardivo
F11.9	Disturbi psichici e comportamentali dovuti all'uso di oppioidi: Disturbi psichici e di comportamento non specificati	F15.8	Disturbi psichici e comportamentali dovuti all'uso di altri stimolanti, compresa la caffeina: Altri disturbi psichici e di comportamento
F12.3	Disturbi psichici e comportamentali dovuti all'uso di cannabinoidi: Sindrome da astinenza	F15.9	Disturbi psichici e comportamentali dovuti all'uso di altri stimolanti, compresa la caffeina: Disturbi psichici e di comportamento non specificati
F12.4	Disturbi psichici e comportamentali dovuti all'uso di cannabinoidi: Sindrome da astinenza con delirio	F16.3	Disturbi psichici e comportamentali dovuti all'uso di allucinogeni: Sindrome da astinenza
F12.5	Disturbi psichici e comportamentali dovuti all'uso di cannabinoidi: Disturbo psicotico	F16.4	Disturbi psichici e comportamentali dovuti all'uso di allucinogeni: Sindrome da astinenza con delirio
F12.6	Disturbi psichici e comportamentali dovuti all'uso di cannabinoidi: Sindrome amnestica	F16.5	Disturbi psichici e comportamentali dovuti all'uso di allucinogeni: Disturbo psicotico
F12.7	Disturbi psichici e comportamentali dovuti all'uso di cannabinoidi: Disturbo psicotico residuo o ad esordio tardivo	F16.6	Disturbi psichici e comportamentali dovuti all'uso di allucinogeni: Sindrome amnestica
F12.8	Disturbi psichici e comportamentali dovuti all'uso di cannabinoidi: Altri disturbi psichici e di comportamento	F16.7	Disturbi psichici e comportamentali dovuti all'uso di allucinogeni: Disturbo psicotico residuo o ad esordio tardivo
F12.9	Disturbi psichici e comportamentali dovuti all'uso di cannabinoidi: Disturbi psichici e di comportamento non specificati	F16.8	Disturbi psichici e comportamentali dovuti all'uso di allucinogeni: Altri disturbi psichici e di comportamento
F13.3	Disturbi psichici e comportamentali dovuti all'uso di sedativi o ipnotici: Sindrome da astinenza	F16.9	Disturbi psichici e comportamentali dovuti all'uso di allucinogeni: Disturbi psichici e di comportamento non specificati
F13.4	Disturbi psichici e comportamentali dovuti all'uso di sedativi o ipnotici: Sindrome da astinenza con delirio	F17.3	Disturbi psichici e comportamentali dovuti all'uso di tabacco: Sindrome da astinenza
F13.5	Disturbi psichici e comportamentali dovuti all'uso di sedativi o ipnotici: Disturbo psicotico	F17.4	Disturbi psichici e comportamentali dovuti all'uso di tabacco: Sindrome da astinenza con delirio
F13.6	Disturbi psichici e comportamentali dovuti all'uso di sedativi o ipnotici: Sindrome amnestica	F17.5	Disturbi psichici e comportamentali dovuti all'uso di tabacco: Disturbo psicotico
F13.7	Disturbi psichici e comportamentali dovuti all'uso di sedativi o ipnotici: Disturbo psicotico residuo o ad esordio tardivo	F17.6	Disturbi psichici e comportamentali dovuti all'uso di tabacco: Sindrome amnestica
F13.8	Disturbi psichici e comportamentali dovuti all'uso di sedativi o ipnotici: Altri disturbi psichici e di comportamento	F17.7	Disturbi psichici e comportamentali dovuti all'uso di tabacco: Disturbo psicotico residuo o ad esordio tardivo
F13.9	Disturbi psichici e comportamentali dovuti all'uso di sedativi o ipnotici: Disturbi psichici e di comportamento non specificati	F17.8	Disturbi psichici e comportamentali dovuti all'uso di tabacco: Altri disturbi psichici e di comportamento
F14.3	Disturbi psichici e comportamentali dovuti all'uso di cocaina: Sindrome da astinenza	F17.9	Disturbi psichici e comportamentali dovuti all'uso di tabacco: Disturbi psichici e di comportamento non specificati
F14.4	Disturbi psichici e comportamentali dovuti all'uso di cocaina: Sindrome da astinenza con delirio	F18.3	Disturbi psichici e comportamentali dovuti all'uso di solventi volatili: Sindrome da astinenza
F14.5	Disturbi psichici e comportamentali dovuti all'uso di cocaina: Disturbo psicotico	F18.4	Disturbi psichici e comportamentali dovuti all'uso di solventi volatili: Sindrome da astinenza con delirio
F14.6	Disturbi psichici e comportamentali dovuti all'uso di cocaina: Sindrome amnestica	F18.5	Disturbi psichici e comportamentali dovuti all'uso di solventi volatili: Disturbo psicotico
F14.7	Disturbi psichici e comportamentali dovuti all'uso di cocaina: Disturbo psicotico residuo o ad esordio tardivo		
F14.8	Disturbi psichici e comportamentali dovuti all'uso di cocaina: Altri disturbi psichici e di comportamento		

F18.6	Disturbi psichici e comportamentali dovuti all'uso di solventi volatili: Sindrome amnestica	F19.6	Disturbi psichici e comportamentali dovuti all'uso di sostanze psicoattive multiple e all'uso di altre sostanze psicoattive: Sindrome amnestica
F18.7	Disturbi psichici e comportamentali dovuti all'uso di solventi volatili: Disturbo psicotico residuo o ad esordio tardivo	F19.7	Disturbi psichici e comportamentali dovuti all'uso di sostanze psicoattive multiple e all'uso di altre sostanze psicoattive: Disturbo psicotico residuo o ad esordio tardivo
F18.8	Disturbi psichici e comportamentali dovuti all'uso di solventi volatili: Altri disturbi psichici e di comportamento	F19.8	Disturbi psichici e comportamentali dovuti all'uso di sostanze psicoattive multiple e all'uso di altre sostanze psicoattive: Altri disturbi psichici e di comportamento
F18.9	Disturbi psichici e comportamentali dovuti all'uso di solventi volatili: Disturbi psichici e di comportamento non specificati	F19.9	Disturbi psichici e comportamentali dovuti all'uso di sostanze psicoattive multiple e all'uso di altre sostanze psicoattive: Disturbi psichici e di comportamento non specificati
F19.3	Disturbi psichici e comportamentali dovuti all'uso di sostanze psicoattive multiple e all'uso di altre sostanze psicoattive: Sindrome da astinenza		
F19.4	Disturbi psichici e comportamentali dovuti all'uso di sostanze psicoattive multiple e all'uso di altre sostanze psicoattive: Sindrome da astinenza con delirio		
F19.5	Disturbi psichici e comportamentali dovuti all'uso di sostanze psicoattive multiple e all'uso di altre sostanze psicoattive: Disturbo psicotico		

ADRG V63**Disturbi da uso e da dipendenza da oppiacei**

Diagnosi principale nella tabella V63-1

DRG V63Z**Disturbi da uso e da dipendenza da oppiacei****Diagnosi principale V63-1**

F11.0	Disturbi psichici e comportamentali dovuti all'uso di oppioidi: intossicazione acuta	F11.2	Disturbi psichici e comportamentali dovuti all'uso di oppioidi: Sindrome da dipendenza
F11.1	Disturbi psichici e comportamentali dovuti all'uso di oppioidi: Abuso nocivo		

ADRG V64**Disturbi da uso di altre droghe e abuso di farmaci e da dipendenza da altre droghe e farmaci**

Diagnosi principale nella tabella V64-1

DRG V64Z**Disturbi da uso di altre droghe e abuso di farmaci e da dipendenza da altre droghe e farmaci****Diagnosi principale V64-1**

F12.0	Disturbi psichici e comportamentali dovuti all'uso di cannabinoidi: intossicazione acuta	F16.1	Disturbi psichici e comportamentali dovuti all'uso di allucinogeni: Abuso nocivo
F12.1	Disturbi psichici e comportamentali dovuti all'uso di cannabinoidi: Abuso nocivo	F16.2	Disturbi psichici e comportamentali dovuti all'uso di allucinogeni: Sindrome da dipendenza
F12.2	Disturbi psichici e comportamentali dovuti all'uso di cannabinoidi: Sindrome da dipendenza	F17.0	Disturbi psichici e comportamentali dovuti all'uso di tabacco: intossicazione acuta
F13.0	Disturbi psichici e comportamentali dovuti all'uso di sedativi o ipnotici: intossicazione acuta	F17.1	Disturbi psichici e comportamentali dovuti all'uso di tabacco: Abuso nocivo
F13.1	Disturbi psichici e comportamentali dovuti all'uso di sedativi o ipnotici: Abuso nocivo	F17.2	Disturbi psichici e comportamentali dovuti all'uso di tabacco: Sindrome da dipendenza
F13.2	Disturbi psichici e comportamentali dovuti all'uso di sedativi o ipnotici: Sindrome da dipendenza	F18.0	Disturbi psichici e comportamentali dovuti all'uso di solventi volatili: intossicazione acuta
F14.0	Disturbi psichici e comportamentali dovuti all'uso di cocaina: intossicazione acuta	F18.1	Disturbi psichici e comportamentali dovuti all'uso di solventi volatili: Abuso nocivo
F14.1	Disturbi psichici e comportamentali dovuti all'uso di cocaina: Abuso nocivo	F18.2	Disturbi psichici e comportamentali dovuti all'uso di solventi volatili: Sindrome da dipendenza
F14.2	Disturbi psichici e comportamentali dovuti all'uso di cocaina: Sindrome da dipendenza	F19.0	Disturbi psichici e comportamentali dovuti all'uso di sostanze psicoattive multiple e all'uso di altre sostanze psicoattive: intossicazione acuta
F15.0	Disturbi psichici e comportamentali dovuti all'uso di altri stimolanti, compresa la caffeina: intossicazione acuta	F19.1	Disturbi psichici e comportamentali dovuti all'uso di sostanze psicoattive multiple e all'uso di altre sostanze psicoattive: Abuso nocivo
F15.1	Disturbi psichici e comportamentali dovuti all'uso di altri stimolanti, compresa la caffeina: Abuso nocivo	F19.2	Disturbi psichici e comportamentali dovuti all'uso di sostanze psicoattive multiple e all'uso di altre sostanze psicoattive: Sindrome da dipendenza
F15.2	Disturbi psichici e comportamentali dovuti all'uso di altri stimolanti, compresa la caffeina: Sindrome da dipendenza		
F16.0	Disturbi psichici e comportamentali dovuti all'uso di allucinogeni: intossicazione acuta		

F55.0	Abuso di sostanze che non provocano dipendenza: Antidepressivi	F55.6	Abuso di sostanze che non provocano dipendenza: Agenti terapeutici vegetali o naturali
F55.1	Abuso di sostanze che non provocano dipendenza: Lassativi	F55.8	Abuso di sostanze che non provocano dipendenza: Altre sostanze
F55.2	Abuso di sostanze che non provocano dipendenza: Analgesici	F55.9	Abuso di sostanze che non provocano dipendenza: Sostanza non specificata
F55.3	Abuso di sostanze che non provocano dipendenza: Antiacidi		
F55.4	Abuso di sostanze che non provocano dipendenza: Vitamine		
F55.5	Abuso di sostanze che non provocano dipendenza: Steroidi e ormoni		

MDC 21A

Politrauma

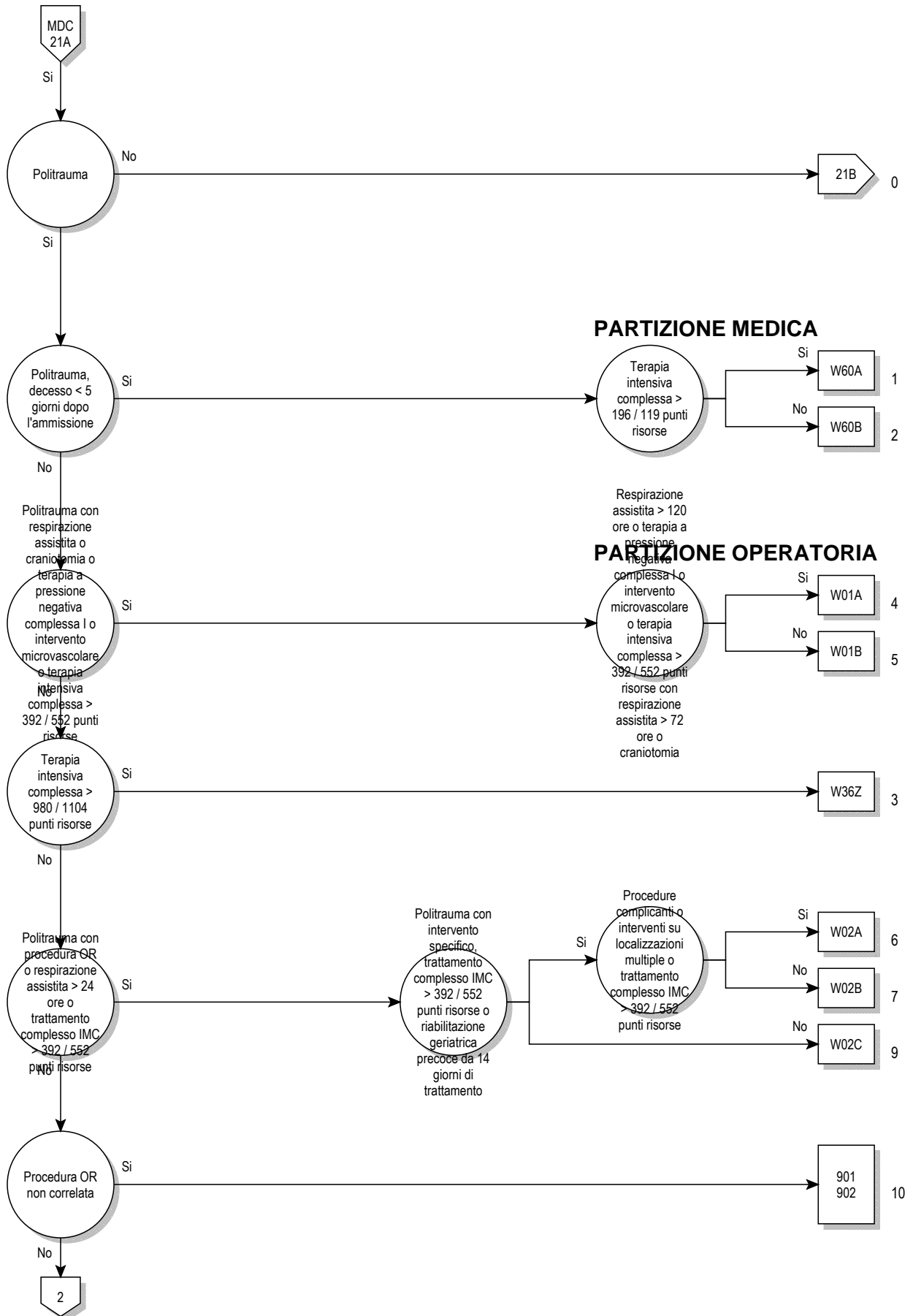

21A

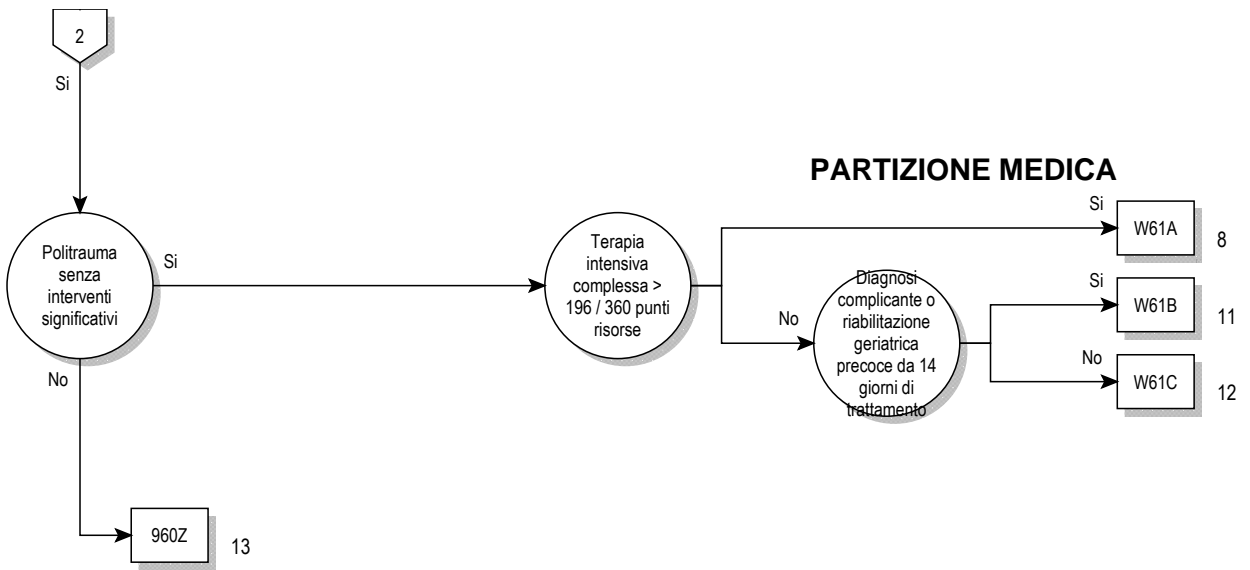

Logica decisionale MDC 21A

Politrauma e non [Trattamento riabilitativo precoce]

ADR G W01**Politrauma con respirazione assistita o craniotomia o terapia a pressione negativa complessa o intervento microvascolare o terapia intensiva complessa > 392 / 552 punti risorse**

Almeno una Procedura nella tabella W01-1 o Tempo di respirazione artificiale > 72 ore o Terapia a pressione negativa complessa o Procedura nella tabella W01-2 o Terapia intensiva complessa > 392 / 552 punti risorse

DRG W01A**Politrauma con respirazione assistita > 120 ore o terapia a pressione negativa complessa o intervento microvascolare o terapia intensiva complessa > 392 / 552 punti risorse con respirazione assistita > 72 ore o craniotomia**

Tempo di respirazione artificiale > 120 ore o Terapia a pressione negativa complessa o Procedura nella tabella W01-2 o Terapia intensiva complessa > 392 / 552 punti risorse e (Tempo di respirazione artificiale > 72 ore o Procedura nella tabella W01-3)

DRG W01B**Politrauma con respirazione assistita < 121 ore o terapia intensiva complessa > 392 / 552 punti risorse o craniotomia****Procedura W01-1**

01.12.00↔	Biopsia mediante craniotomia (a cielo aperto) delle meningi cerebrali, NAS	01.24.33↔	Approccio alla base del cranio, transorale con apertura sia del palato molle che del palato duro
01.12.10↔	Biopsia stereotassica mediante craniotomia (a cielo aperto) delle meningi cerebrali	01.24.34↔	Approccio alla base del cranio, transfenoidale
01.12.99↔	Biopsia mediante craniotomia (a cielo aperto) delle meningi cerebrali, altro	01.24.35↔	Approccio alla base del cranio, transetmoidale
01.14.00↔	Biopsia a cielo aperto del cervello, NAS	01.24.36↔	Approccio alla base del cranio, transmastoideo
01.14.10↔	Biopsia stereotassica a cielo aperto del cervello	01.24.37↔	Approccio alla base del cranio, translabyrinthico
01.14.99↔	Biopsia a cielo aperto del cervello, altro	01.24.38↔	Approccio alla base del cranio, transpiramidale
01.15↔	Biopsia del cranio	01.24.39↔	Approccio alla base del cranio, altro
01.21↔	Incisione e drenaggio dei seni cranici	01.24.3a↔	Approccio alla base del cranio, transcondilico
01.23.00↔	Riapertura di pregressa craniotomia, NAS	01.24.3b↔	Approccio alla base del cranio, transorbitale
01.23.10↔	Riapertura di pregressa craniotomia con inserzione di drenaggio	01.24.3c↔	Approccio alla base del cranio, con osteotomia tipo Le Fort I
01.23.20↔	Riapertura di pregressa craniotomia con rimozione di materiale alloplastico o di sistema di somministrazione farmacologica dalle ossa del cranio	01.24.3d↔	Approccio alla base del cranio, transnasale-transcribriforme
01.23.21↔	Riapertura di pregressa craniotomia con rimozione di materiale alloplastico o di sistema di somministrazione farmacologica dallo spazio epidurale	01.24.3e↔	Approccio alla base del cranio, transnasale-transclivale
01.23.29↔	Riapertura di pregressa craniotomia con rimozione di altro materiale	01.24.3f↔	Approccio alla base del cranio, transorale-transclivale
01.23.99↔	Riapertura di pregressa craniotomia, altro	01.24.3g↔	Approccio alla base del cranio, transnasale-transpterigoideo
01.24.00↔	Altra craniotomia, NAS	01.24.99↔	Altra craniotomia, altro
01.24.10↔	Altra craniotomia con decompressione	01.25.00↔	Altra craniectomia, NAS
01.24.11↔	Altra craniotomia per evacuazione di ematoma epidurale	01.25.10↔	Altra craniectomia con decompressione
01.24.12↔	Altra craniotomia per evacuazione di empiema epidurale	01.25.11↔	Altra craniectomia per evacuazione di ematoma epidurale
01.24.13↔	Altra craniotomia, Inserzione di materiale alloplastico o di sistema di somministrazione farmacologica nelle ossa del cranio o nello spazio epidurale	01.25.12↔	Altra craniectomia per evacuazione di empiema epidurale
01.24.14↔	Altra craniotomia, rimozione di materiale alloplastico o di sistema di somministrazione farmacologica dalle ossa del cranio o dallo spazio epidurale	01.25.13↔	Altra craniectomia per rimozione di corpo estraneo dalle ossa del cranio o dallo spazio epidurale
01.24.15↔	Altra craniotomia, Rimozione di corpo estraneo dalle ossa del cranio o dallo spazio epidurale	01.25.14↔	Altra craniectomia, Inserzione di materiale alloplastico o di sistema di somministrazione farmacologica nelle ossa del cranio o nello spazio epidurale
01.24.16↔	Altra craniotomia, altro drenaggio di liquido epidurale o per altri motivi	01.25.19↔	Altra craniectomia, per drenaggio di liquido epidurale o per altri motivi
01.24.20↔	Craniotomia della calotta quale approccio chirurgico, NAS	01.25.20↔	Altra craniectomia, Nuova craniectomia con inserzione di drenaggio
01.24.21↔	Trapanazione della calotta quale approccio chirurgico	01.25.21↔	Altra craniectomia, Nuova craniectomia per rimozione di materiale alloplastico o di sistema di somministrazione farmacologica dalle ossa del cranio o dallo spazio epidurale
01.24.22↔	Apertura del cranio guidata da stereotassi attraverso la calotta quale approccio chirurgico	01.25.99↔	Altra craniectomia, altro
01.24.29↔	Craniotomia della calotta quale approccio chirurgico, altro	01.31.00↔	Incisione delle meningi cerebrali, NAS
01.24.30↔	Approccio alla base del cranio, NAS	01.31.10↔	Incisione delle meningi cerebrali per evacuazione di ematoma (igroma) subdurale
01.24.31↔	Approccio alla base del cranio, transorale	01.31.11↔	Incisione delle meningi cerebrali per evacuazione di empiema subdurale
01.24.32↔	Approccio alla base del cranio, transorale con scissione del palato molle	01.31.20↔	Incisione delle meningi cerebrali per drenaggio di liquido subdurale e subaracnoideo
		01.31.99↔	Incisione delle meningi cerebrali, altro
		01.32.00↔	Lobotomia e trattotomia, NAS
		01.32.10↔	Lobotomia e trattotomia, Cingolotomia
		01.32.11↔	Lobotomia e trattotomia, Transezione subpiale
		01.32.12↔	Lobotomia e trattotomia, Lobotomie multiple

01.32.20↔	Lobotomia e trattotomia, Interruzione stereotassica di sistemi di vie encefaliche	02.03↔	Formazione di opercoli cranici
01.32.99↔	Lobotomia e trattotomia, altro	02.04.00↔	Innesto osseo sul cranio, NAS
01.39.00↔	Altre incisioni cerebrali, NAS	02.04.10↔	Innesto osseo sul cranio, calotta cranica
01.39.10↔	Altre incisioni cerebrali per evacuazione di ematoma intracerebrale	02.04.99↔	Innesto osseo sul cranio, altro
01.39.11↔	Altre incisioni cerebrali per evacuazione di ascesso intracerebrale	02.05.00↔	Inserzione di placca cranica, NAS
01.39.19↔	Altre incisioni cerebrali, evacuazione di altro liquido intracerebrale	02.05.10↔	Inserzione di impianto CAD nel neurocranio senza interessamento dello splancnocranio, difetto semplice
01.39.20↔	Altre incisioni cerebrali, Evacuazione stereotassica di ematoma intracranico	02.05.11↔	Inserzione di impianto CAD nel neurocranio senza interessamento dello splancnocranio, difetto maggiore o complesso
01.39.21↔	Altre incisioni cerebrali, Evacuazione stereotassica di ascesso intracranico	02.05.20↔	Inserzione di impianto CAD nel neurocranio con interessamento di orbita, regione temporale o seno frontale, fino a 2 regioni
01.39.29↔	Altre incisioni cerebrali, Evacuazione stereotassica di altro liquido intracranico	02.05.30↔	Inserzione di impianto CAD nel neurocranio con interessamento di più regioni dello splancnocranio, da 3 regioni
01.39.30↔	Altre incisioni cerebrali, Rimozione di corpo estraneo intracerebrale	02.05.41↔	Reinserzione di placca cranica autologa
01.39.40↔	Inserzione di drenaggio esterno nel sistema liquorale (es. ventricolare, cisternale, subdurale)	02.05.99↔	Inserzione di placca cranica, altro
01.39.41↔	Inserzione di serbatoio nel sistema liquorale (es. ventricolare, cisternale, subdurale)	02.06.00↔	Altri tipi di osteoplastica del cranio, NAS
01.39.42↔	Rimozione di serbatoio dal sistema liquorale (es. ventricolare, cisternale, subdurale)	02.06.10↔	Cranioplastica fronto-orbitale per spostamento osseo
01.39.50↔	Rimozione di impianto intracranico	02.06.20↔	Riparazione del neurocranio senza interessamento dello splancnocranio, con impianto semplice (cemento osseo, materiale alloplastico)
01.39.99↔	Altre incisioni cerebrali, altro	02.06.30↔	Riparazione di neurocranio e splancnocranio o del solo splancnocranio, con impianto semplice (cemento osseo, materiale alloplastico)
01.41↔	Interventi sul talamo	02.06.99↔	Altri tipi di osteoplastica del cranio, altro
01.42↔	Interventi sul globo pallido	02.07↔	Rimozione di placca del cranio
01.51.00↔	Asportazione di lesione o di tessuto delle meningi cerebrali, NAS	02.11↔	Sutura semplice della dura madre
01.51.10↔	Asportazione di tessuto tumorale dalle meningi cerebrali con isolamento di tessuto adiacente infiltrato	02.12.00↔	Altra riparazione delle meningi cerebrali, NAS
01.51.99↔	Asportazione di lesione o di tessuto delle meningi cerebrali, altro	02.12.10↔	Altra riparazione delle meningi cerebrali senza cranioplastica
01.52.00↔	Emisferectomia, NAS	02.12.20↔	Altra riparazione delle meningi cerebrali con cranioplastica
01.52.10↔	Emisferectomia, tessuto tumorale intracerebrale di origine cerebrale	02.12.21↔	Altra duraplastica con cranioplastica della convessità
01.52.11↔	Emisferectomia, tessuto tumorale intracerebrale di origine extracerebrale	02.12.22↔	Altra duraplastica con cranioplastica del passaggio craniocervicale
01.52.99↔	Emisferectomia, altro	02.12.31↔	Duraplastica frontobasale con lembo peduncolato
01.53.00↔	Lobectomia cerebrale, NAS	02.12.99↔	Altra riparazione delle meningi cerebrali, altro
01.53.10↔	Lobectomia cerebrale, tessuto tumorale intracerebrale di origine cerebrale	02.13↔	Legatura dei vasi delle meningi
01.53.11↔	Lobectomia cerebrale, tessuto tumorale intracerebrale di origine extracerebrale	02.14↔	Plessectomia coroidea
01.53.99↔	Lobectomia cerebrale, altro	02.2↔	Ventricolostomia
01.59.00↔	Altra asportazione o distruzione di lesione o di tessuto cerebrale, NAS	02.31↔	Shunt fra ventricolo e strutture del capo e del collo
01.59.10↔	Altra asportazione di tessuto tumorale intracerebrale di origine cerebrale	02.32↔	Shunt fra ventricolo e sistema circolatorio
01.59.11↔	Altra asportazione di tessuto tumorale intracerebrale di origine extracerebrale	02.33↔	Shunt fra ventricolo e cavità toracica
01.59.12↔	Altra asportazione o distruzione di lesione o di tessuto cerebrale, sbrigliamento di contusione cerebrale	02.34↔	Shunt fra ventricolo, cavità addominale e i suoi organi
01.59.19↔	Altra asportazione o distruzione di lesione o di tessuto cerebrale, altro	02.35↔	Shunt fra ventricolo ed apparato urinario
01.59.20↔	Altra distruzione di tessuto tumorale intracerebrale di origine cerebrale	02.39↔	Altri interventi per il drenaggio ventricolare
01.59.21↔	Altra distruzione di tessuto tumorale intracerebrale di origine extracerebrale	02.41.00↔	Irrigazione ed esplorazione di shunt ventricolare, NAS
01.59.29↔	Altra distruzione di lesione o di tessuto cerebrale, altro	02.41.10↔	Irrigazione ed esplorazione di shunt ventricolare, parte centrale
01.59.99↔	Altra asportazione o distruzione di lesione o di tessuto cerebrale, altro	02.41.20↔	Irrigazione ed esplorazione di shunt ventricolare, parte periferica
01.6x.10↔	Asportazione e distruzione di tessuto tumorale dalla base del cranio	02.41.99↔	Irrigazione ed esplorazione di shunt ventricolare, altro
01.6x.11↔	Asportazione e distruzione di tessuto tumorale dalla calotta	02.42.00↔	Sostituzione di shunt ventricolare, NAS
01.6x.20↔	Asportazione e distruzione di altro tessuto patologico dalla base del cranio	02.42.10↔	Sostituzione di shunt ventricolare, parte centrale
01.6x.21↔	Asportazione e distruzione di altro tessuto patologico dalla calotta	02.42.20↔	Sostituzione di shunt ventricolare, parte periferica
01.6x.22↔	Asportazione e distruzione di altro tessuto patologico dalla base del cranio e dalla calotta con meningi cerebrali	02.42.99↔	Sostituzione di shunt ventricolare, altro
02.01↔	Apertura di suture del cranio	02.43↔	Rimozione di shunt ventricolare
02.02↔	Riposizionamento di frammenti di frattura affossata del cranio	02.51.00↔	Sinangiosi, NAS
		02.51.11↔	EDAS (encefalo-duro-arterio-sinangiosi)
		02.51.12↔	EDS (encefalo-duro-sinangiosi), posa della dura madre invertita sulla corteccia cerebrale
		02.51.13↔	EDS (encefalo-duro-sinangiosi), posa di un'arteria e della dura madre invertita sulla corteccia cerebrale
		02.51.14↔	EMS (encefalo-mio-sinangiosi)
		02.51.15↔	EGPS (encefalo-galea-periostio-sinangiosi)
		02.51.99↔	Sinangiosi, altro
		02.91↔	Separazione di aderenze corticali
		02.92↔	Interventi riparativi sul cervello
		02.93.30↔	Impianto o sostituzione di elettrodo(i) di neurostimolatore intracranico, NAS
		02.93.31↔	Impianto o sostituzione di microelettrodi temporanei per derivazione e stimolazione uniloculare
		02.93.32↔	Impianto o sostituzione di microelettrodi temporanei per derivazione e stimolazione multiloculare

02.93.33↔	Impianto o sostituzione di microelettrodi permanenti per derivazione e stimolazione uniloculare	76.92.21↔	Inserzione di impianto CAD nello splancnocranio senza interessamento del neurocranio, da 3 regioni in poi
02.93.34↔	Impianto o sostituzione di microelettrodi permanenti per derivazione e stimolazione multiloculare	76.92.30↔	Inserzione di impianto CAD nella mascella, per riparazione plastica di difetto semplice
02.93.39↔	Impianto o sostituzione di elettrodo(i) di neurostimolatore intracranico, altro	76.92.31↔	Inserzione di impianto CAD nella mascella, per riparazione plastica di difetto grande o complesso
02.93.40↔	Revisione senza sostituzione di elettrodo(i) di neurostimolatore intracranico, NAS	92.24.02↔	Teleradioterapia mediante fotoni, acceleratore lineare, irradiazione di un emicorpo
02.93.41↔	Revisione senza sostituzione di elettrodo(i) di neurostimolatore intracranico, stereotassica, sistema a elettrodo singolo permanente per la stimolazione permanente	92.24.03↔	Teleradioterapia mediante fotoni, acceleratore lineare, irradiazione del corpo intero
02.93.42↔	Revisione senza sostituzione di elettrodo(i) di neurostimolatore intracranico, stereotassica, sistema a più elettrodi permanenti per la stimolazione permanente	92.25.02↔	Teleradioterapia con elettroni, acceleratore lineare, irradiazione di un emicorpo
02.93.49↔	Revisione senza sostituzione di elettrodo(i) di neurostimolatore intracranico, altro	92.25.03↔	Teleradioterapia con elettroni, acceleratore lineare, irradiazione del corpo intero
02.93.51↔	Rimozione di elettrodo(i) di neurostimolatore intracranico	92.30.00↔	Radioterapia stereotassica, in seduta unica, NAS
02.96↔	Applicazione di elettrodi sfenoidali	92.30.01↔	Radioterapia stereotassica, in seduta unica: Cerebrale, NAS
02.99.10↔	Interventi stereotassici sul sistema liquorale	92.30.02↔	Radioterapia stereotassica, in seduta unica: Extracerebrale, NAS
02.99.11↔	Impianto o espianto stereotassico di materiale radioattivo quale intervento indipendente	92.30.20↔	Radioterapia stereotassica, in seduta unica: Cerebrale, radioterapia a modulazione di intensità
02.99.12↔	Impianto stereotassico di tessuto nel cranio, nel cervello e nelle meningi cerebrali	92.30.21↔	Radioterapia stereotassica, in seduta unica: Cerebrale, radioterapia ad arco a modulazione di intensità (IMAT)
02.99.13↔	Instillazione stereotassica di medicinali quale intervento indipendente	92.30.22↔	Radioterapia stereotassica, in seduta unica: Cerebrale, guidata dalle immagini
02.99.14↔	Impianto, revisione o sostituzione stereotassica di cateteri intracerebrali per infusione intraventricolare	92.30.30↔	Radioterapia stereotassica, in seduta unica: Extracerebrale, radioterapia a modulazione di intensità
02.99.20↔	Conversione di shunt liquorale (o derivazione di liquido cerebrospinale) in derivazione multipla	92.30.31↔	Radioterapia stereotassica, in seduta unica: Extracerebrale, radioterapia ad arco a modulazione di intensità (IMAT)
02.99.29↔	Altra revisione e rimozione di derivazioni liquorali	92.30.32↔	Radioterapia stereotassica, in seduta unica: Extracerebrale, guidata dalle immagini
02.99.30↔	Impianto o sostituzione di sonda di misura intracranica	92.30.99↔	Radioterapia stereotassica, in seduta unica, altro
02.99.31↔	Revisione senza sostituzione di sonda di misura intracranica	92.31.00↔	Radiochirurgia con fotoni NAS, cerebrale
02.99.40↔	Impianto o sostituzione di neuroprotesi	92.31.10↔	Radiochirurgia con fotoni NAS, extracerebrale
02.99.41↔	Revisione senza sostituzione di neuroprotesi	92.32.00↔	Radiochirurgia con fotoni a sorgente multiple, NAS
02.99.50↔	Impianto e rimozione di sistema di cateteri a palloncino per brachiterapia intracerebrale	92.32.01↔	Radiochirurgia con fotoni a sorgenti multiple: Gamma knife
02.99.90↔	Altri interventi stereotassici sul cranio, sul cervello e sulle meningi	92.33.00↔	Radiochirurgia con particelle, NAS
04.41↔	Decompressione della radice del trigemino	92.33.01↔	Altra radioterapia ad alto voltaggio: radioterapia stereotassica, in seduta unica, cerebrale
07.61↔	Asportazione parziale dell'ipofisi, per via transfrontale	92.33.11↔	Altra radioterapia ad alto voltaggio: radioterapia stereotassica, in seduta unica, extracerebrale
07.62↔	Asportazione parziale dell'ipofisi, per via trans-sfenoidale	92.39.00↔	Altra radioterapia stereotassica, NAS
07.63↔	Asportazione parziale dell'ipofisi, per via non specificata	92.39.01↔	Altra radioterapia ad alto voltaggio, irradiazione stereotassica, frazionata, cerebrale, NAS
07.64↔	Asportazione totale dell'ipofisi per via transfrontale	92.39.11↔	Altra radioterapia ad alto voltaggio, irradiazione stereotassica, frazionata, extracerebrale, NAS
07.65↔	Asportazione totale dell'ipofisi per via trans-sfenoidale	92.39.20↔	Altra radioterapia ad alto voltaggio, irradiazione stereotassica, frazionata: Cerebrale, radioterapia a modulazione di intensità
07.68↔	Asportazione totale dell'ipofisi, per altra via specificata	92.39.21↔	Altra radioterapia ad alto voltaggio, irradiazione stereotassica, frazionata: Cerebrale, radioterapia ad arco a modulazione di intensità (IMAT)
07.69↔	Asportazione totale dell'ipofisi per via non specificata	92.39.22↔	Altra radioterapia ad alto voltaggio, irradiazione stereotassica, frazionata: Cerebrale, guidata dalle immagini
22.79.00↔	Altra riparazione di seno paranasale, NAS	92.39.29↔	Altra radioterapia ad alto voltaggio, irradiazione stereotassica, frazionata, cerebrale, altro
22.79.10↔	Riparazione dell'osso frontale	92.39.30↔	Altra radioterapia ad alto voltaggio, irradiazione stereotassica, frazionata: Extracerebrale, radioterapia a modulazione di intensità
22.79.11↔	Riparazione o cranializzazione di parete dell'osso frontale	92.39.31↔	Altra radioterapia ad alto voltaggio, irradiazione stereotassica, frazionata: Extracerebrale, radioterapia ad arco a modulazione di intensità (IMAT)
22.79.19↔	Altra riparazione di seno paranasale, altro	92.39.32↔	Altra radioterapia ad alto voltaggio, irradiazione stereotassica, frazionata: Extracerebrale, guidata dalle immagini
31.1‡↔	Tracheostomia temporanea	92.39.39↔	Altra radioterapia ad alto voltaggio, irradiazione stereotassica, frazionata, extracerebrale, altro
31.21‡↔	Tracheostomia mediastinica		
31.29‡↔	Tracheostomia permanente, altro		
31.79.10‡↔	Plastica di allargamento di tracheostomia		
38.01↔	Incisione di vasi intracranici		
38.31↔	Resezione di vasi intracranici con anastomosi		
38.61↔	Altra asportazione di vasi intracranici		
38.81↔	Altra occlusione chirurgica di vasi intracranici		
39.28↔	Bypass vascolare extracranico-intracranico (EC-IC)		
39.2a↔	Bypass vascolare intracranico-intracranico		
39.51.00↔	Clipping di aneurismi, NAS		
39.51.11↔	Clipping di aneurismi intracranici		
39.51.99↔	Clipping di aneurismi, altro		
76.92.20↔	Inserzione di impianto CAD nello splancnocranio senza interessamento del neurocranio, fino a 2 regioni		

Procedura W01-2

- 16.98.11↔ Ricostruzione della parete orbitale con lembo microvascolare
 18.71.14↔ Ricostruzione di padiglione auricolare, parziale con lembo microvascolare
 18.71.24↔ Ricostruzione di padiglione auricolare, totale con lembo microvascolare
 25.2x.14↔ Glossectomia parziale, approccio transorale, ricostruzione con innesto libero con anastomosi microvascolare
 25.2x.24↔ Glossectomia parziale, approccio transmandibolare, ricostruzione con innesto libero con anastomosi microvascolare
 25.2x.34↔ Pelviglossectomia, approccio transorale, ricostruzione con innesto libero con anastomosi microvascolare
 25.2x.44↔ Pelviglossectomia, approccio transmandibolare, ricostruzione con innesto libero con anastomosi microvascolare
 25.2x.54↔ Pelviglossomandibolectomia, ricostruzione con innesto libero con anastomosi microvascolare
 25.3x.14↔ Glossectomia totale, approccio transorale, ricostruzione con innesto libero con anastomosi microvascolare
 25.3x.24↔ Glossectomia totale, approccio transmandibolare, ricostruzione con innesto libero con anastomosi microvascolare
 25.3x.34↔ Pelviglossectomia totale, approccio transorale, ricostruzione con innesto libero con anastomosi microvascolare
 25.3x.44↔ Pelviglossectomia totale, approccio transmandibolare, ricostruzione con innesto libero con anastomosi microvascolare
 25.3x.54↔ Pelviglossomandibolectomia totale, ricostruzione con innesto libero con anastomosi microvascolare
 25.4x.14↔ Glossectomia radicale, approccio transorale, ricostruzione con innesto libero con anastomosi microvascolare
 25.4x.24↔ Glossectomia radicale, approccio transmandibolare, ricostruzione con innesto libero con anastomosi microvascolare
 25.4x.34↔ Pelviglossectomia radicale, approccio transorale, ricostruzione con innesto libero con anastomosi microvascolare
 25.4x.44↔ Pelviglossectomia radicale, approccio transmandibolare, ricostruzione con innesto libero con anastomosi microvascolare
 25.4x.54↔ Pelviglossomandibolectomia radicale, ricostruzione con innesto libero con anastomosi microvascolare
 27.57.10↔ Impianto di innesto libero con anastomosi microvascolare su labbro e bocca
 27.59.40↔ Altra ricostruzione plastica di labbro e bocca mediante innesto libero con anastomosi microvascolare
 29.33.12↔ Faringectomia parziale, Ricostruzione con innesto libero con anastomosi microvascolare
 29.33.21↔ Faringectomia totale, Ricostruzione con innesto libero con anastomosi microvascolare, innesto intestinale libero o pull-up gastrico
 29.4x.12↔ Intervento di plastica faringea, con innesto con anastomosi microvascolare, innesto intestinale o pull-up gastrico
 30.3x.15↔ Laringectomia totale, ricostruzione con innesto libero con anastomosi microvascolare
 30.4x.15↔ Laringectomia radicale, con faringectomia, ricostruzione con innesto libero con anastomosi microvascolare
 30.4x.25↔ Laringectomia radicale, con faringectomia e tiroidectomia, ricostruzione con innesto libero con anastomosi microvascolare
 76.31.20↔ Mandibolectomia parziale, Ricostruzione mediante innesto con anastomosi microvascolare
 76.39.10↔ Osteotomia parziale di altre ossa della faccia, Ricostruzione mediante innesto con anastomosi microvascolare
 76.41.10↔ Mandibolectomia totale con ricostruzione contemporanea, Ricostruzione mediante innesto con anastomosi microvascolare
 76.43.10↔ Altra ricostruzione della mandibola mediante innesto con anastomosi microvascolare
 76.44.10↔ Osteotomia totale di altre ossa facciali, Ricostruzione mediante innesto con anastomosi microvascolare
 76.46.10↔ Altra ricostruzione di altre ossa facciali, Ricostruzione mediante innesto con anastomosi microvascolare
 83.43.12↔ Prelievo di altro lembo da muscolo o fascia con anastomosi microvascolare
 83.82.40↔ Innesto di altro lembo con anastomosi microvascolare da muscolo o fascia, Testa e collo
 83.82.41↔ Innesto di altro lembo con anastomosi microvascolare da muscolo o fascia, Spalla e ascella
 83.82.42↔ Innesto di altro lembo con anastomosi microvascolare da muscolo o fascia, Braccio e gomito
 83.82.43↔ Innesto di altro lembo con anastomosi microvascolare da muscolo o fascia, Avambraccio
 83.82.44↔ Innesto di altro lembo con anastomosi microvascolare da muscolo o fascia, Parete toracica, addome e dorso
 83.82.45↔ Innesto di altro lembo con anastomosi microvascolare da muscolo o fascia, Regione inguinale e genitale e natiche
 83.82.46↔ Innesto di altro lembo con anastomosi microvascolare da muscolo o fascia, Estremità inferiore
 83.82.47↔ Innesto di altro lembo con anastomosi microvascolare da muscolo o fascia, Altra localizzazione
 85.89.21↔ lembo perforatore (DIEP) dell'arteria epigastrica inferiore
 85.89.22↔ lembo (SIEA) dell'arteria epigastrica inferiore superficiale
 85.89.24↔ lembo perforatore (S-GAP) dell'arteria gluteale superiore
 85.89.25↔ lembo perforatore (I-GAP) dell'arteria gluteale inferiore
 86.7d.11↔ Plastica con lembo libero con anastomosi microvascolare, sul capo
 86.7d.12↔ Plastica con lembo libero con anastomosi microvascolare, sul collo
 86.7d.13↔ Plastica con lembo libero con anastomosi microvascolare, su spalla e ascella
 86.7d.14↔ Plastica con lembo libero con anastomosi microvascolare, su braccio e gomito
 86.7d.15↔ Plastica con lembo libero con anastomosi microvascolare, sull'avambraccio
 86.7d.16↔ Plastica con lembo libero con anastomosi microvascolare, sulla mano
 86.7d.17↔ Plastica con lembo libero con anastomosi microvascolare, su parete toracica e dorso
 86.7d.18↔ Plastica con lembo libero con anastomosi microvascolare, sulla regione addominale e inguinale
 86.7d.1a↔ Plastica con lembo libero con anastomosi microvascolare, sulle natiche
 86.7d.1b↔ Plastica con lembo libero con anastomosi microvascolare, su coscia e ginocchio
 86.7d.1c↔ Plastica con lembo libero con anastomosi microvascolare, sulla gamba
 86.7d.1d↔ Plastica con lembo libero con anastomosi microvascolare, sul piede

Procedura W01-3

- 01.12.00↔ Biopsia mediante craniotomia (a cielo aperto) delle meningi cerebrali, NAS
 01.12.10↔ Biopsia stereotassica mediante craniotomia (a cielo aperto) delle meningi cerebrali
 01.12.99↔ Biopsia mediante craniotomia (a cielo aperto) delle meningi cerebrali, altro
 01.14.00↔ Biopsia a cielo aperto del cervello, NAS
 01.14.10↔ Biopsia stereotassica a cielo aperto del cervello
 01.14.99↔ Biopsia a cielo aperto del cervello, altro
 01.15↔ Biopsia del cranio
 01.21↔ Incisione e drenaggio dei seni cranici
 01.23.00↔ Riapertura di pregressa craniotomia, NAS
 01.23.10↔ Riapertura di pregressa craniotomia con inserzione di drenaggio
 01.23.20↔ Riapertura di pregressa craniotomia con rimozione di materiale alloplastico o di sistema di somministrazione farmacologica dalle ossa del cranio
 01.23.21↔ Riapertura di pregressa craniotomia con rimozione di materiale alloplastico o di sistema di somministrazione farmacologica dallo spazio epidurale
 01.23.29↔ Riapertura di pregressa craniotomia con rimozione di altro materiale
 01.23.99↔ Riapertura di pregressa craniotomia, altro
 01.24.00↔ Altra craniotomia, NAS

01.24.10↔	Altra craniotomia con decompressione	01.39.10↔	Altre incisioni cerebrali per evacuazione di ematoma intracerebrale
01.24.11↔	Altra craniotomia per evacuazione di ematoma epidurale	01.39.11↔	Altre incisioni cerebrali per evacuazione di ascesso intracerebrale
01.24.12↔	Altra craniotomia per evacuazione di empiema epidurale	01.39.19↔	Altre incisioni cerebrali, evacuazione di altro liquido intracerebrale
01.24.13↔	Altra craniotomia, Inserzione di materiale alloplastico o di sistema di somministrazione farmacologica nelle ossa del cranio o nello spazio epidurale	01.39.20↔	Altre incisioni cerebrali, Evacuazione stereotassica di ematoma intracranico
01.24.14↔	Altra craniotomia, rimozione di materiale alloplastico o di sistema di somministrazione farmacologica dalle ossa del cranio o dallo spazio epidurale	01.39.21↔	Altre incisioni cerebrali, Evacuazione stereotassica di ascesso intracranico
01.24.15↔	Altra craniotomia, Rimozione di corpo estraneo dalle ossa del cranio o dallo spazio epidurale	01.39.29↔	Altre incisioni cerebrali, Evacuazione stereotassica di altro liquido intracranico
01.24.16↔	Altra craniotomia, altro drenaggio di liquido epidurale o per altri motivi	01.39.30↔	Altre incisioni cerebrali, Rimozione di corpo estraneo intracerebrale
01.24.20↔	Craniotomia della calotta quale approccio chirurgico, NAS	01.39.40↔	Inserzione di drenaggio esterno nel sistema liquorale (es. ventricolare, cisternale, subdurale)
01.24.21↔	Trapanazione della calotta quale approccio chirurgico	01.39.41↔	Inserzione di serbatoio nel sistema liquorale (es. ventricolare, cisternale, subdurale)
01.24.22↔	Apertura del cranio guidata da stereotassi attraverso la calotta quale approccio chirurgico	01.39.42↔	Rimozione di serbatoio dal sistema liquorale (es. ventricolare, cisternale, subdurale)
01.24.29↔	Craniotomia della calotta quale approccio chirurgico, altro	01.39.50↔	Rimozione di impianto intracranico
01.24.30↔	Approccio alla base del cranio, NAS	01.39.99↔	Altre incisioni cerebrali, altro
01.24.31↔	Approccio alla base del cranio, transorale	01.41↔	Interventi sul talamo
01.24.32↔	Approccio alla base del cranio, transorale con scissione del palato molle	01.42↔	Interventi sul globo pallido
01.24.33↔	Approccio alla base del cranio, transorale con apertura sia del palato molle che del palato duro	01.51.00↔	Asportazione di lesione o di tessuto delle meningi cerebrali, NAS
01.24.34↔	Approccio alla base del cranio, transfenoidale	01.51.10↔	Asportazione di tessuto tumorale dalle meningi cerebrali con isolamento di tessuto adiacente infiltrato
01.24.35↔	Approccio alla base del cranio, transetmoidale	01.51.99↔	Asportazione di lesione o di tessuto delle meningi cerebrali, altro
01.24.36↔	Approccio alla base del cranio, transmastoidico	01.52.00↔	Emisferectomia, NAS
01.24.37↔	Approccio alla base del cranio, translabirintico	01.52.10↔	Emisferectomia, tessuto tumorale intracerebrale di origine cerebrale
01.24.38↔	Approccio alla base del cranio, transpiramidale	01.52.11↔	Emisferectomia, tessuto tumorale intracerebrale di origine extracerebrale
01.24.39↔	Approccio alla base del cranio, altro	01.52.99↔	Emisferectomia, altro
01.24.3a↔	Approccio alla base del cranio, transcondilico	01.53.00↔	Lobectomia cerebrale, NAS
01.24.3b↔	Approccio alla base del cranio, transorbitale	01.53.10↔	Lobectomia cerebrale, tessuto tumorale intracerebrale di origine cerebrale
01.24.3c↔	Approccio alla base del cranio, con osteotomia tipo Le Fort I	01.53.11↔	Lobectomia cerebrale, tessuto tumorale intracerebrale di origine extracerebrale
01.24.3d↔	Approccio alla base del cranio, transnasale-transcribriforme	01.53.99↔	Lobectomia cerebrale, altro
01.24.3e↔	Approccio alla base del cranio, transnasale-transclivale	01.59.00↔	Altra asportazione o distruzione di lesione o di tessuto cerebrale, NAS
01.24.3f↔	Approccio alla base del cranio, transorale-transclivale	01.59.10↔	Altra asportazione di tessuto tumorale intracerebrale di origine cerebrale
01.24.3g↔	Approccio alla base del cranio, transnasale-transpterigoideo	01.59.11↔	Altra asportazione di tessuto tumorale intracerebrale di origine extracerebrale
01.24.99↔	Altra craniotomia, altro	01.59.12↔	Altra asportazione o distruzione di lesione o di tessuto cerebrale, sbrigliamento di contusione cerebrale
01.25.00↔	Altra craniectomia, NAS	01.59.19↔	Altra asportazione o distruzione di lesione o di tessuto cerebrale, altro
01.25.10↔	Altra craniectomia con decompressione	01.59.20↔	Altra distruzione di tessuto tumorale intracerebrale di origine cerebrale
01.25.11↔	Altra craniectomia per evacuazione di ematoma epidurale	01.59.21↔	Altra distruzione di tessuto tumorale intracerebrale di origine extracerebrale
01.25.12↔	Altra craniectomia per evacuazione di empiema epidurale	01.59.29↔	Altra distruzione di lesione o di tessuto cerebrale, altro
01.25.13↔	Altra craniectomia per rimozione di corpo estraneo dalle ossa del cranio o dallo spazio epidurale	01.59.99↔	Altra asportazione o distruzione di lesione o di tessuto cerebrale, altro
01.25.14↔	Altra craniectomia, Inserzione di materiale alloplastico o di sistema di somministrazione farmacologica nelle ossa del cranio o nello spazio epidurale	01.6x.10↔	Asportazione e distruzione di tessuto tumorale dalla base del cranio
01.25.19↔	Altra craniectomia, per drenaggio di liquido epidurale o per altri motivi	01.6x.11↔	Asportazione e distruzione di tessuto tumorale dalla calotta
01.25.20↔	Altra craniectomia, Nuova craniectomia con inserzione di drenaggio	01.6x.20↔	Asportazione e distruzione di altro tessuto patologico dalla base del cranio
01.25.21↔	Altra craniectomia, Nuova craniectomia per rimozione di materiale alloplastico o di sistema di somministrazione farmacologica dalle ossa del cranio o dallo spazio epidurale	01.6x.21↔	Asportazione e distruzione di altro tessuto patologico dalla calotta
01.25.99↔	Altra craniectomia, altro	01.6x.22↔	Asportazione e distruzione di altro tessuto patologico dalla base del cranio e dalla calotta con meningi cerebrali
01.31.00↔	Incisione delle meningi cerebrali, NAS	02.01↔	Apertura di suture del cranio
01.31.10↔	Incisione delle meningi cerebrali per evacuazione di ematoma (igroma) subdurale	02.02↔	Riposizionamento di frammenti di frattura affossata del cranio
01.31.11↔	Incisione delle meningi cerebrali per evacuazione di empiema subdurale	02.03↔	Formazione di opercoli cranici
01.31.20↔	Incisione delle meningi cerebrali per drenaggio di liquido subdurale e subaracnoideo	02.04.00↔	Innesto osseo sul cranio, NAS
01.31.99↔	Incisione delle meningi cerebrali, altro	02.04.10↔	Innesto osseo sul cranio, calotta cranica
01.32.00↔	Lobotomia e trattotomia, NAS	02.04.99↔	Innesto osseo sul cranio, altro
01.32.10↔	Lobotomia e trattotomia, Cingolotomia		
01.32.11↔	Lobotomia e trattotomia, Transezione subpiale		
01.32.12↔	Lobotomia e trattotomia, Lobotomie multiple		
01.32.20↔	Lobotomia e trattotomia, Interruzione stereotassica di sistemi di vie encefaliche		
01.32.99↔	Lobotomia e trattotomia, altro		
01.39.00↔	Altre incisioni cerebrali, NAS		

02.05.00↔	Inserzione di placca cranica, NAS	02.93.39↔	Impianto o sostituzione di elettrodo(i) di neurostimolatore intracranico, altro
02.05.10↔	Inserzione di impianto CAD nel neurocranio senza interessamento dello splancnocranio, difetto semplice	02.93.40↔	Revisione senza sostituzione di elettrodo(i) di neurostimolatore intracranico, NAS
02.05.11↔	Inserzione di impianto CAD nel neurocranio senza interessamento dello splancnocranio, difetto maggiore o complesso	02.93.41↔	Revisione senza sostituzione di elettrodo(i) di neurostimolatore intracranico, stereotassica, sistema a elettrodo singolo permanente per la stimolazione permanente
02.05.20↔	Inserzione di impianto CAD nel neurocranio con interessamento di orbita, regione temporale o seno frontale, fino a 2 regioni	02.93.42↔	Revisione senza sostituzione di elettrodo(i) di neurostimolatore intracranico, stereotassica, sistema a più elettrodi permanenti per la stimolazione permanente
02.05.30↔	Inserzione di impianto CAD nel neurocranio con interessamento di più regioni dello splancnocranio, da 3 regioni	02.93.49↔	Revisione senza sostituzione di elettrodo(i) di neurostimolatore intracranico, altro
02.05.41↔	Reinserzione di placca cranica autologa	02.93.51↔	Rimozione di elettrodo(i) di neurostimolatore intracranico
02.05.99↔	Inserzione di placca cranica, altro	02.96↔	Applicazione di elettrodi sfenoidali
02.06.00↔	Altri tipi di osteoplastica del cranio, NAS	02.99.10↔	Interventi stereotassici sul sistema liquorale
02.06.10↔	Cranioplastica fronto-orbitale per spostamento osseo	02.99.11↔	Impianto o espianto stereotassico di materiale radioattivo quale intervento indipendente
02.06.20↔	Riparazione del neurocranio senza interessamento dello splancnocranio, con impianto semplice (cemento osseo, materiale alloplastico)	02.99.12↔	Impianto stereotassico di tessuto nel cranio, nel cervello e nelle meningi cerebrali
02.06.30↔	Riparazione di neurocranio e splancnocranio o del solo splancnocranio, con impianto semplice (cemento osseo, materiale alloplastico)	02.99.13↔	Instillazione stereotassica di medicamenti quale intervento indipendente
02.06.99↔	Altri tipi di osteoplastica del cranio, altro	02.99.14↔	Impianto, revisione o sostituzione stereotassica di cateteri intracerebrali per infusione intraventricolare
02.07↔	Rimozione di placca del cranio	02.99.20↔	Conversione di shunt liquorale (o derivazione di liquido cerebrospinale) in derivazione multipla
02.11↔	Sutura semplice della dura madre	02.99.29↔	Altra revisione e rimozione di derivazioni liquorali
02.12.00↔	Altra riparazione delle meningi cerebrali, NAS	02.99.30↔	Impianto o sostituzione di sonda di misura intracranica
02.12.10↔	Altra riparazione delle meningi cerebrali senza cranioplastica	02.99.31↔	Revisione senza sostituzione di sonda di misura intracranica
02.12.20↔	Altra riparazione delle meningi cerebrali con cranioplastica	02.99.40↔	Impianto o sostituzione di neuroprotesi
02.12.21↔	Altra duraplastica con cranioplastica della convessità	02.99.41↔	Revisione senza sostituzione di neuroprotesi
02.12.22↔	Altra duraplastica con cranioplastica del passaggio craniocervicale	02.99.50↔	Impianto e rimozione di sistema di cateteri a palloncino per brachiterapia intracerebrale
02.12.31↔	Duraplastica frontobasale con lembo peduncolato	02.99.90↔	Altri interventi stereotassici sul cranio, sul cervello e sulle meningi
02.12.99↔	Altra riparazione delle meningi cerebrali, altro	04.41↔	Decompressione della radice del trigemino
02.13↔	Legatura dei vasi delle meningi	07.61↔	Asportazione parziale dell'ipofisi, per via transfrontale
02.14↔	Plessectomia coroidea	07.62↔	Asportazione parziale dell'ipofisi, per via trans-sfenoidale
02.2↔	Ventricolostomia	07.63↔	Asportazione parziale dell'ipofisi, per via non specificata
02.31↔	Shunt fra ventricolo e strutture del capo e del collo	07.64↔	Asportazione totale dell'ipofisi per via transfrontale
02.32↔	Shunt fra ventricolo e sistema circolatorio	07.65↔	Asportazione totale dell'ipofisi per via trans-sfenoidale
02.33↔	Shunt fra ventricolo e cavità toracica	07.68↔	Asportazione totale dell'ipofisi, per altra via specificata
02.34↔	Shunt fra ventricolo, cavità addominale e i suoi organi	07.69↔	Asportazione totale dell'ipofisi per via non specificata
02.35↔	Shunt fra ventricolo ed apparato urinario	22.79.00↔	Altra riparazione di seno paranasale, NAS
02.39↔	Altri interventi per il drenaggio ventricolare	22.79.10↔	Riparazione dell'osso frontale
02.41.00↔	Irrigazione ed esplorazione di shunt ventricolare, NAS	22.79.11↔	Riparazione o cranializzazione di parete dell'osso frontale
02.41.10↔	Irrigazione ed esplorazione di shunt ventricolare, parte centrale	22.79.19↔	Altra riparazione di seno paranasale, altro
02.41.20↔	Irrigazione ed esplorazione di shunt ventricolare, parte periferica	38.01↔	Incisione di vasi intracranici
02.41.99↔	Irrigazione ed esplorazione di shunt ventricolare, altro	38.31↔	Resezione di vasi intracranici con anastomosi
02.42.00↔	Sostituzione di shunt ventricolare, NAS	38.61↔	Altra asportazione di vasi intracranici
02.42.10↔	Sostituzione di shunt ventricolare, parte centrale	38.81↔	Altra occlusione chirurgica di vasi intracranici
02.42.20↔	Sostituzione di shunt ventricolare, parte periferica	39.28↔	Bypass vascolare extracranico-intracranico (EC-IC)
02.42.99↔	Sostituzione di shunt ventricolare, altro	39.2a↔	Bypass vascolare intracranico-intracranico
02.43↔	Rimozione di shunt ventricolare	39.51.00↔	Clipping di aneurismi, NAS
02.51.00↔	Sinangiosi, NAS	39.51.11↔	Clipping di aneurismi intracranici
02.51.11↔	EDAS (encefalo-duro-arterio-sinangiosi)	39.51.99↔	Clipping di aneurismi, altro
02.51.12↔	EDS (encefalo-duro-sinangiosi), posa della dura madre invertita sulla corteccia cerebrale	76.92.20↔	Inserzione di impianto CAD nello splancnocranio senza interessamento del neurocranio, fino a 2 regioni
02.51.13↔	EDS (encefalo-duro-sinangiosi), posa di un'arteria e della dura madre invertita sulla corteccia cerebrale	76.92.21↔	Inserzione di impianto CAD nello splancnocranio senza interessamento del neurocranio, da 3 regioni in poi
02.51.14↔	EMS (encefalo-mio-sinangiosi)	76.92.30↔	Inserzione di impianto CAD nella mascella, per riparazione plastica di difetto semplice
02.51.15↔	EGPS (encefalo-galea-periostio-sinangiosi)	76.92.31↔	Inserzione di impianto CAD nella mascella, per riparazione plastica di difetto grande o complesso
02.51.99↔	Sinangiosi, altro	92.24.02↔	Teleradioterapia mediante fotoni, acceleratore lineare, irradiazione di un emicorpo
02.91↔	Separazione di aderenze corticali	92.24.03↔	Teleradioterapia mediante fotoni, acceleratore lineare, irradiazione del corpo intero
02.92↔	Interventi riparativi sul cervello	92.25.02↔	Teleradioterapia con elettroni, acceleratore lineare, irradiazione di un emicorpo
02.93.30↔	Impianto o sostituzione di elettrodo(i) di neurostimolatore intracranico, NAS	92.25.03↔	Teleradioterapia con elettroni, acceleratore lineare, irradiazione del corpo intero
02.93.31↔	Impianto o sostituzione di microelettrodi temporanei per derivazione e stimolazione uniloculare	92.30.00↔	Radioterapia stereotassica, in seduta unica, NAS
02.93.32↔	Impianto o sostituzione di microelettrodi temporanei per derivazione e stimolazione multiloculare		
02.93.33↔	Impianto o sostituzione di microelettrodi permanenti per derivazione e stimolazione uniloculare		
02.93.34↔	Impianto o sostituzione di microelettrodi permanenti per derivazione e stimolazione multiloculare		

92.30.01↔ Radioterapia stereotassica, in seduta unica: Cerebrale, NAS	92.39.00↔ Altra radiochirurgia stereotassica, NAS
92.30.02↔ Radioterapia stereotassica, in seduta unica: Extracerebrale, NAS	92.39.01↔ Altra radioterapia ad alto voltaggio, irradiazione stereotassica, frazionata, cerebrale, NAS
92.30.20↔ Radioterapia stereotassica, in seduta unica: Cerebrale, radioterapia a modulazione di intensità	92.39.11↔ Altra radioterapia ad alto voltaggio, irradiazione stereotassica, frazionata, extracerebrale, NAS
92.30.21↔ Radioterapia stereotassica, in seduta unica: Cerebrale, radioterapia ad arco a modulazione di intensità (IMAT)	92.39.20↔ Altra radioterapia ad alto voltaggio, irradiazione stereotassica, frazionata: Cerebrale, radioterapia a modulazione di intensità
92.30.22↔ Radioterapia stereotassica, in seduta unica: Cerebrale, guidata dalle immagini	92.39.21↔ Altra radioterapia ad alto voltaggio, irradiazione stereotassica, frazionata: Cerebrale, radioterapia ad arco a modulazione di intensità (IMAT)
92.30.30↔ Radioterapia stereotassica, in seduta unica: Extracerebrale, radioterapia a modulazione di intensità	92.39.22↔ Altra radioterapia ad alto voltaggio, irradiazione stereotassica, frazionata: Cerebrale, guidata dalle immagini
92.30.31↔ Radioterapia stereotassica, in seduta unica: Extracerebrale, radioterapia ad arco a modulazione di intensità (IMAT)	92.39.29↔ Altra radioterapia ad alto voltaggio, irradiazione stereotassica, frazionata, cerebrale, altro
92.30.32↔ Radioterapia stereotassica, in seduta unica: Extracerebrale, guidata dalle immagini	92.39.30↔ Altra radioterapia ad alto voltaggio, irradiazione stereotassica, frazionata: Extracerebrale, radioterapia a modulazione di intensità
92.30.99↔ Radioterapia stereotassica, in seduta unica, altro	92.39.31↔ Altra radioterapia ad alto voltaggio, irradiazione stereotassica, frazionata: Extracerebrale, radioterapia ad arco a modulazione di intensità (IMAT)
92.31.00↔ Radiochirurgia con fotoni NAS, cerebrale	92.39.32↔ Altra radioterapia ad alto voltaggio, irradiazione stereotassica, frazionata: Extracerebrale, guidata dalle immagini
92.31.10↔ Radiochirurgia con fotoni NAS, extracerebrale	92.39.39↔ Altra radioterapia ad alto voltaggio, irradiazione stereotassica, frazionata, extracerebrale, altro
92.32.00↔ Radiochirurgia con fotoni a sorgente multiple, NAS	
92.32.01↔ Radiochirurgia con fotoni a sorgenti multiple: Gamma knife	
92.33.00↔ Radiochirurgia con particelle, NAS	
92.33.01↔ Altra radioterapia ad alto voltaggio: radioterapia stereotassica, in seduta unica, cerebrale	
92.33.11↔ Altra radioterapia ad alto voltaggio: radioterapia stereotassica, in seduta unica, extracerebrale	

ADRG W02**Politrauma con procedura OR o respirazione assistita > 24 ore o trattamento complesso IMC > 392 / 552 punti risorse**

Procedura operatoria o Tempo di respirazione artificiale > 24 ore o almeno una Procedura nella tabella W02-1 e non [Terapia intensiva complessa > 392 / 552 punti risorse]

DRG W02A**Politrauma con interventi specifici con procedure complicanti o interventi su localizzazioni multiple, o trattamento complesso IMC > 392 / 552 punti risorse**

(Almeno una Procedura nella tabella W02-2 o almeno una Procedura nella tabella W02-1 e non [Terapia intensiva complessa > 392 / 552 punti risorse]) e (Procedure complicanti o Intervento su più localizzazioni o Procedura nella tabella W02-3 o almeno una Procedura nella tabella W02-1 e non [Terapia intensiva complessa > 392 / 552 punti risorse])

DRG W02B**Politrauma con interventi specifici o riabilitazione geriatrica precoce da 14 giorni di trattamento**

Almeno una Procedura nella tabella W02-2 o almeno una Procedura nella tabella W02-1 e non [Terapia intensiva complessa > 392 / 552 punti risorse]

DRG W02C**Politrauma con procedura OR o respirazione assistita > 24 ore****Procedura W02-1**

99.b8.15†↔ Trattamento complesso IMC dell'adulto, da 553 a 828 punti risorse	99.b8.1g†↔ Trattamento complesso IMC dell'adulto, da 3681 a 4600 punti risorse
99.b8.16†↔ Trattamento complesso IMC dell'adulto, da 829 a 1104 punti risorse	99.b8.1h†↔ Trattamento complesso IMC dell'adulto, da 4601 a 5520 punti risorse
99.b8.17†↔ Trattamento complesso IMC dell'adulto, da 1105 a 1380 punti risorse	99.b8.1i†↔ Trattamento complesso IMC dell'adulto, da 5521 a 7360 punti risorse
99.b8.18†↔ Trattamento complesso IMC dell'adulto, da 1381 a 1656 punti risorse	99.b8.1j†↔ Trattamento complesso IMC dell'adulto, da 7361 a 9200 punti risorse
99.b8.1a†↔ Trattamento complesso IMC dell'adulto, da 1657 a 1932 punti risorse	99.b8.1k†↔ Trattamento complesso IMC dell'adulto, da 9201 a 11040 punti risorse
99.b8.1b†↔ Trattamento complesso IMC dell'adulto, da 1933 a 2208 punti risorse	99.b8.1l†↔ Trattamento complesso IMC dell'adulto, da 11041 a 13800 punti risorse
99.b8.1c†↔ Trattamento complesso IMC dell'adulto, da 2209 a 2484 punti risorse	99.b8.1m†↔ Trattamento complesso IMC dell'adulto, da 13801 a 16560 punti risorse
99.b8.1d†↔ Trattamento complesso IMC dell'adulto, da 2485 a 2760 punti risorse	↔
99.b8.1e†↔ Trattamento complesso IMC dell'adulto, da 2761 a 3220 punti risorse	99.b8.1n†↔ Trattamento complesso IMC dell'adulto, da 16561 a 19320 punti risorse
99.b8.1f†↔ Trattamento complesso IMC dell'adulto, da 3221 a 3680 punti risorse	99.b8.1o†↔ Trattamento complesso IMC dell'adulto, 19321 punti risorse o più
	99.b8.22†↔ Trattamento complesso IMC in età infantile, da 393 a 588 punti risorse

99.b8.23†↔	Trattamento complesso IMC in età infantile, da 589 a 784 punti risorse	99.b8.2f†↔	Trattamento complesso IMC in età infantile, da 3921 a 4410 punti risorse
99.b8.24†↔	Trattamento complesso IMC in età infantile, da 785 a 980 punti risorse	99.b8.2g†↔	Trattamento complesso IMC in età infantile, da 4411 a 4900 punti risorse
99.b8.25†↔	Trattamento complesso IMC in età infantile, da 981 a 1176 punti risorse	99.b8.2h†↔	Trattamento complesso IMC in età infantile, da 4901 a 5880 punti risorse
99.b8.26†↔	Trattamento complesso IMC in età infantile, da 1177 a 1470 punti risorse	99.b8.2i†↔	Trattamento complesso IMC in età infantile, da 5881 a 6860 punti risorse
99.b8.27†↔	Trattamento complesso IMC in età infantile, da 1471 a 1764 punti risorse	99.b8.2j†↔	Trattamento complesso IMC in età infantile, da 6861 a 7840 punti risorse
99.b8.28†↔	Trattamento complesso IMC in età infantile, da 1765 a 2058 punti risorse	99.b8.2k†↔	Trattamento complesso IMC in età infantile, da 7841 a 9800 punti risorse
99.b8.2a†↔	Trattamento complesso IMC in età infantile, da 2059 a 2352 punti risorse	99.b8.2l†↔	Trattamento complesso IMC in età infantile, da 9801 a 11760 punti risorse
99.b8.2b†↔	Trattamento complesso IMC in età infantile, da 2353 a 2646 punti risorse	99.b8.2m†↔	Trattamento complesso IMC in età infantile, da 11761 a 13720 punti risorse
99.b8.2c†↔	Trattamento complesso IMC in età infantile, da 2647 a 2940 punti risorse	99.b8.2n†↔	Trattamento complesso IMC in età infantile, da 13721 a 16660 punti risorse
99.b8.2d†↔	Trattamento complesso IMC in età infantile, da 2941 a 3430 punti risorse	99.b8.2o†↔	Trattamento complesso IMC in età infantile, da 16661 a 19600 punti risorse
99.b8.2e†↔	Trattamento complesso IMC in età infantile, da 3431 a 3920 punti risorse	99.b8.2p†↔	Trattamento complesso IMC in età infantile, 19601 punti risorse o più

Procedura W02-2

00.55.00↔	Inserzione di stent(s) di vasi periferici con liberazione di sostanza medicamentosa, NAS	01.24.34↔	Approccio alla base del cranio, transfenoidale
00.55.11↔	Inserzione di stent(s) di vasi periferici con liberazione di sostanza medicamentosa, stent drug eluting extralunghi (>10 cm)	01.24.35↔	Approccio alla base del cranio, transtentoidale
00.55.99↔	Inserzione di stent(s) di vasi periferici con liberazione di sostanza medicamentosa, altro	01.24.36↔	Approccio alla base del cranio, transmastoideo
00.63↔	Inserzione percutanea di stent(s) dell'arteria carotide	01.24.37↔	Approccio alla base del cranio, translabyrinthico
00.64↔	Inserzione percutanea di stent(s) di altre arterie precerebrali (extracraniche)	01.24.38↔	Approccio alla base del cranio, transpiramidale
00.65.00↔	Inserzione percutanea di altro(i) stent vascolare(i) intracranico(i), NAS	01.24.39↔	Approccio alla base del cranio, altro
00.65.11↔	Inserzione percutanea transluminale di microstent(s) vascolari intracranici	01.24.3a↔	Approccio alla base del cranio, transcondilico
00.65.99↔	Inserzione percutanea di altro(i) stent vascolare(i) intracranico(i), altro	01.24.3b↔	Approccio alla base del cranio, transorbitale
00.67.00↔	Inserzione percutanea di stent vascolare(i) centrale(i), NAS	01.24.3c↔	Approccio alla base del cranio, con osteotomia tipo Le Fort I
00.67.10↔	Inserzione percutanea di stent vascolare(i) nella vena cava	01.24.3d↔	Approccio alla base del cranio, transnasale-transcribriforme
00.67.20↔	Inserzione percutanea di stent vascolare(i) nella vena porta	01.24.3e↔	Approccio alla base del cranio, transnasale-transclivale
00.67.99↔	Inserzione percutanea di stent vascolare(i) centrale(i), altro	01.24.3f↔	Approccio alla base del cranio, transorale-transclivale
01.15↔	Biopsia del cranio	01.24.3g↔	Approccio alla base del cranio, transnasale-transperigoideo
01.21↔	Incisione e drenaggio dei seni cranici	01.24.99↔	Altra craniotomia, altro
01.24.00↔	Altra craniotomia, NAS	01.25.00↔	Altra craniectomia, NAS
01.24.10↔	Altra craniotomia con decompressione	01.25.10↔	Altra craniectomia con decompressione
01.24.11↔	Altra craniotomia per evacuazione di ematoma epidurale	01.25.11↔	Altra craniectomia per evacuazione di ematoma epidurale
01.24.12↔	Altra craniotomia per evacuazione di empiema epidurale	01.25.12↔	Altra craniectomia per evacuazione di empiema epidurale
01.24.13↔	Altra craniotomia, Inserzione di materiale alloplastico o di sistema di somministrazione farmacologica nelle ossa del cranio o nello spazio epidurale	01.25.13↔	Altra craniectomia per rimozione di corpo estraneo dalle ossa del cranio o dallo spazio epidurale
01.24.14↔	Altra craniotomia, rimozione di materiale alloplastico o di sistema di somministrazione farmacologica dalle ossa del cranio o dallo spazio epidurale	01.25.14↔	Altra craniectomia, Inserzione di materiale alloplastico o di sistema di somministrazione farmacologica nelle ossa del cranio o nello spazio epidurale
01.24.15↔	Altra craniotomia, Rimozione di corpo estraneo dalle ossa del cranio o dallo spazio epidurale	01.25.19↔	Altra craniectomia, per drenaggio di liquido epidurale o per altri motivi
01.24.16↔	Altra craniotomia, altro drenaggio di liquido epidurale o per altri motivi	01.25.20↔	Altra craniectomia, Nuova craniectomia con inserzione di drenaggio
01.24.20↔	Craniotomia della calotta quale approccio chirurgico, NAS	01.25.21↔	Altra craniectomia, Nuova craniectomia per rimozione di materiale alloplastico o di sistema di somministrazione farmacologica dalle ossa del cranio o dallo spazio epidurale
01.24.21↔	Trapanazione della calotta quale approccio chirurgico	01.25.99↔	Altra craniectomia, altro
01.24.22↔	Apertura del cranio guidata da stereotassi attraverso la calotta quale approccio chirurgico	02.03↔	Formazione di opercoli cranici
01.24.29↔	Craniotomia della calotta quale approccio chirurgico, altro	02.31↔	Shunt fra ventricolo e strutture del capo e del collo
01.24.30↔	Approccio alla base del cranio, NAS	02.32↔	Shunt fra ventricolo e sistema circolatorio
01.24.31↔	Approccio alla base del cranio, transorale	02.33↔	Shunt fra ventricolo e cavità toracica
01.24.32↔	Approccio alla base del cranio, transorale con scissione del palato molle	02.34↔	Shunt fra ventricolo, cavità addominale e i suoi organi
01.24.33↔	Approccio alla base del cranio, transorale con apertura sia del palato molle che del palato duro	02.35↔	Shunt fra ventricolo ed apparato urinario
		02.39↔	Altri interventi per il drenaggio ventricolare
		02.41.00↔	Irrigazione ed esplorazione di shunt ventricolare, NAS
		02.41.10↔	Irrigazione ed esplorazione di shunt ventricolare, parte centrale
		02.41.20↔	Irrigazione ed esplorazione di shunt ventricolare, parte periferica
		02.41.99↔	Irrigazione ed esplorazione di shunt ventricolare, altro
		02.42.00↔	Sostituzione di shunt ventricolare, NAS
		02.42.10↔	Sostituzione di shunt ventricolare, parte centrale
		02.42.20↔	Sostituzione di shunt ventricolare, parte periferica
		02.42.99↔	Sostituzione di shunt ventricolare, altro

02.43↔	Rimozione di shunt ventricolare	03.09.44↔	Incisione del midollo e delle meningi spinali per drenaggio di ematoma intramidollare
02.93.00↔	Interventi su o con elettrodo(i) di neurostimolatore intracranico, NAS	03.09.45↔	Incisione del midollo e delle meningi spinali per drenaggio di ascesso intramidollare
02.93.09↔	Interventi su o con elettrodo(i) di neurostimolatore intracranico, altro	03.09.91↔	Altra decompressione del canale vertebrale
02.93.30↔	Impianto o sostituzione di elettrodo(i) di neurostimolatore intracranico, NAS	03.09.99↔	Altra esplorazione e decompressione del canale vertebrale, altro
02.93.31↔	Impianto o sostituzione di microelettrodi temporanei per derivazione e stimolazione uniloculare	03.1↔	Sezione delle radici dei nervi intraspinali
02.93.32↔	Impianto o sostituzione di microelettrodi temporanei per derivazione e stimolazione multiloculare	03.21↔	Cordotomia percutanea
02.93.33↔	Impianto o sostituzione di microelettrodi permanenti per derivazione e stimolazione uniloculare	03.29↔	Cordotomia, altro
02.93.34↔	Impianto o sostituzione di microelettrodi permanenti per derivazione e stimolazione multiloculare	03.4x.10↔	Asportazione o distruzione di tessuto tumorale del midollo spinale (intramidollare)
02.93.39↔	Impianto o sostituzione di elettrodo(i) di neurostimolatore intracranico, altro	03.4x.11↔	Asportazione o distruzione di tessuto tumorale delle meningi spinali e ossa
02.93.40↔	Revisione senza sostituzione di elettrodo(i) di neurostimolatore intracranico, NAS	03.4x.12↔	Asportazione o distruzione di tessuto tumorale delle radici e dei gangli spinali
02.93.41↔	Revisione senza sostituzione di elettrodo(i) di neurostimolatore intracranico, stereotassica, sistema a elettrodo singolo permanente per la stimolazione permanente	03.4x.19↔	Asportazione o distruzione di tessuto tumorale del midollo o delle meningi spinali, altro
02.93.42↔	Revisione senza sostituzione di elettrodo(i) di neurostimolatore intracranico, stereotassica, sistema a più elettrodi permanenti per la stimolazione permanente	03.4x.20↔	Asportazione o distruzione di altra lesione del midollo spinale (intramidollare)
02.93.49↔	Revisione senza sostituzione di elettrodo(i) di neurostimolatore intracranico, altro	03.4x.21↔	Asportazione o distruzione di altra lesione delle meningi spinali
02.99.10↔	Interventi stereotassici sul sistema liquorale	03.4x.22↔	Asportazione o distruzione di altra lesione delle radici e dei gangli spinali
02.99.11↔	Impianto o espianto stereotassico di materiale radioattivo quale intervento indipendente	03.4x.29↔	Asportazione o distruzione di altra lesione del midollo o delle meningi spinali, altro
02.99.12↔	Impianto stereotassico di tessuto nel cranio, nel cervello e nelle meningi cerebrali	03.4x.99↔	Asportazione o distruzione di lesione del midollo o delle meningi spinali, altro
02.99.13↔	Instillazione stereotassica di medicamenti quale intervento indipendente	03.53.11↔	Riduzione chiusa di frattura vertebrale con fissazione esterna
02.99.14↔	Impianto, revisione o sostituzione stereotassica di cateteri intracerebrali per infusione intraventricolare	03.53.20↔	Riduzione aperta di fratture vertebrali
02.99.20↔	Conversione di shunt liquorale (o derivazione di liquido cerebrospinale) in derivazione multipla	03.59.10↔	Altri interventi di riparazione o plastica sulle strutture del canale vertebrale, Chiusura di diastematomielia
02.99.29↔	Altra revisione e rimozione di derivazioni liquorali	03.59.11↔	Altri interventi di riparazione o plastica sulle strutture del canale vertebrale, Sezione di filo terminale
02.99.30↔	Impianto o sostituzione di sonda di misura intracranica	03.59.12↔	Altri interventi di riparazione o plastica sulle strutture del canale vertebrale, Chiusura di fistola spinale
02.99.31↔	Revisione senza sostituzione di sonda di misura intracranica	03.59.13↔	Altri interventi di riparazione o plastica sulle strutture del canale vertebrale, plastica durale spinale
02.99.40↔	Impianto o sostituzione di neuroprotesi	03.59.99↔	Altri interventi di riparazione o plastica sulle strutture del canale vertebrale, altro
02.99.41↔	Revisione senza sostituzione di neuroprotesi	03.6↔	Separazione di aderenze del midollo spinale e delle radici dei nervi
02.99.50↔	Impianto e rimozione di sistema di cateteri a palloncino per brachiterapia intracerebrale	03.79↔	Shunt spinale, altro
02.99.90↔	Altri interventi stereotassici sul cranio, sul cervello e sulle meningi	03.93.10↔	Impianto o sostituzione di elettrodo(i) di neurostimolatore epidurale temporaneo, sistema a elettrodo singolo, stimolazione di prova
03.01.10↔	Rimozione di corpo estraneo dal canale vertebrale, epidurale	03.93.11↔	Impianto o sostituzione di elettrodo(i) di neurostimolatore epidurale temporaneo, sistema a più elettrodi, stimolazione di prova
03.01.99↔	Rimozione di corpo estraneo dal canale vertebrale, altro	03.93.20↔	Impianto o sostituzione di elettrodo(i) di neurostimolatore epidurale permanente, sistema a elettrodo singolo, stimolazione continua, percutanea
03.02↔	Riapertura di pregressa laminectomia	03.93.21↔	Impianto o sostituzione di elettrodo(i) di neurostimolatore epidurale permanente, sistema a più elettrodi, stimolazione continua, percutanea
03.09.00↔	Altra esplorazione e decompressione del canale vertebrale, NAS	03.93.22↔	Impianto o sostituzione di elettrodo(i) di neurostimolatore epidurale permanente, sistema a elettrodo singolo, stimolazione continua, chirurgica a cielo aperto
03.09.14↔	Approccio chirurgico alla colonna cervicale (mediante laminotomia o emilaminectomia), posteriore, 1 segmento	03.93.23↔	Impianto o sostituzione di elettrodo(i) di neurostimolatore epidurale permanente, sistema a più elettrodi, stimolazione continua, chirurgica a cielo aperto
03.09.15↔	Approccio chirurgico alla colonna cervicale (mediante laminotomia o emilaminectomia), posteriore, 2 segmenti	03.93.30↔	Impianto o sostituzione di elettrodo subdurale per stimolazione della radice anteriore
03.09.16↔	Approccio chirurgico alla colonna cervicale (mediante laminotomia o emilaminectomia), posteriore, 3 e più segmenti	03.93.99↔	Impianto o sostituzione di elettrodo(i) di neurostimolatore spinale, altro
03.09.24↔	Approccio chirurgico alla colonna toracica (mediante laminotomia o emilaminectomia), posteriore, 1 segmento	03.97↔	Revisione di shunt spinale
03.09.25↔	Approccio chirurgico alla colonna toracica (mediante laminotomia o emilaminectomia), posteriore, 2 segmenti	03.98↔	Rimozione di shunt spinale
03.09.26↔	Approccio chirurgico alla colonna toracica (mediante laminotomia o emilaminectomia), posteriore, 3 e più segmenti	04.02↔	Sezione del nervo trigemino
03.09.34↔	Approccio chirurgico alla colonna lombare (mediante laminotomia o flavectomia), posteriore, 1 segmento	04.03.00↔	Sezione o compressione mirata di altri nervi cranici e periferici, NAS
03.09.35↔	Approccio chirurgico alla colonna lombare (mediante laminotomia o flavectomia), posteriore, 2 segmenti	04.03.10↔	Sezione o compressione mirata del nervo vestibolo-cocleare
03.09.36↔	Approccio chirurgico alla colonna lombare (mediante laminotomia o flavectomia), posteriore, 3 e più segmenti	04.03.11↔	Sezione o compressione mirata del tratto intracranico di altri nervi cranici e gangli
03.09.41↔	Incisione del canale vertebrale per drenaggio di liquido epidurale	04.03.20↔	Sezione o compressione mirata di nervi cranici nel tratto extracranico
03.09.43↔	Incisione del midollo e delle meningi spinali per drenaggio di liquido subdurale		

04.03.30↔	Sezione o compressione mirata del plesso brachiale	04.3x.13↔	Sutura epineurale di nervi del braccio, primaria
04.03.31↔	Sezione o compressione mirata di nervi della spalla	04.3x.14↔	Sutura epineurale di nervi della mano, primaria
04.03.32↔	Sezione o compressione mirata di nervi del braccio e della mano	04.3x.15↔	Sutura epineurale di nervi del tronco, primaria
04.03.33↔	Sezione o compressione mirata di nervi del tronco e delle estremità inferiori	04.3x.16↔	Sutura epineurale di nervi della gamba (incl. plesso lombosacrale, inguine, pavimento pelvico), primaria
04.03.99↔	Sezione o compressione mirata di altri nervi cranici e periferici, altro	04.3x.17↔	Sutura epineurale di nervi del piede, primaria
04.04.00↔	Altra incisione dei nervi cranici e periferici, NAS	04.3x.19↔	Sutura epineurale di altri nervi cranici o periferici, primaria
04.04.10↔	Altra incisione del nervo vestibolo-cocleare	04.3x.20↔	Sutura epineurale del tratto extracranico di nervi cranici, secondaria
04.04.11↔	Altra incisione del tratto intracranico di altri nervi cranici e gangli	04.3x.21↔	Sutura epineurale del plesso brachiale, secondaria
04.04.20↔	Altra incisione del tratto extracranico di nervi cranici	04.3x.22↔	Sutura epineurale di nervi della spalla, secondaria
04.04.30↔	Altra incisione del plesso brachiale	04.3x.23↔	Sutura epineurale di nervi del braccio, secondaria
04.04.31↔	Altra incisione di nervi della spalla	04.3x.24↔	Sutura epineurale di nervi della mano, secondaria
04.04.32↔	Altra incisione di nervi del braccio e della mano	04.3x.25↔	Sutura epineurale di nervi del tronco, secondaria
04.04.33↔	Altra incisione di nervi del tronco e delle estremità inferiori	04.3x.26↔	Sutura epineurale di nervi della gamba (incl. plesso lombosacrale, inguine, pavimento pelvico), secondaria
04.04.99↔	Altra incisione dei nervi cranici e periferici, altro	04.3x.27↔	Sutura epineurale di nervi del piede, secondaria
04.05.00↔	Gangliectomia e distruzione del ganglio di Gasser, NAS	04.3x.29↔	Sutura epineurale di altri nervi cranici o periferici, secondaria
04.05.10↔	Gangliectomia del ganglio di Gasser	04.3x.30↔	Sutura interfascicolare del tratto extracranico di nervi cranici, primaria
04.05.20↔	Distruzione del ganglio di Gasser	04.3x.31↔	Sutura interfascicolare del plesso brachiale, primaria
04.05.99↔	Gangliectomia e distruzione del ganglio di Gasser, altro	04.3x.32↔	Sutura interfascicolare di nervi della spalla, primaria
04.06.00↔	Altre gangliectomie di nervi cranici o periferici, NAS	04.3x.33↔	Sutura interfascicolare di nervi del braccio, primaria
04.06.10↔	Gangliectomia di gangli intracranici	04.3x.34↔	Sutura interfascicolare di nervi della mano, primaria
04.06.20↔	Gangliectomia di altri gangli periferici	04.3x.35↔	Sutura interfascicolare di nervi del tronco, primaria
04.06.99↔	Altra gangliectomia di gangli cranici o periferici, altro	04.3x.36↔	Sutura interfascicolare di nervi della gamba (incl. plesso lombosacrale, inguine, pavimento pelvico), primaria
04.07.00↔	Altra resezione o asportazione di nervi cranici e periferici, NAS	04.3x.37↔	Sutura interfascicolare di nervi del piede, primaria
04.07.10↔	Resezione di nervi per innesto	04.3x.39↔	Sutura interfascicolare di altri nervi cranici e periferici, primaria
04.07.11↔	Rimozione di innesto di nervo	04.3x.40↔	Sutura interfascicolare del tratto extracranico di nervi cranici, secondaria
04.07.20↔	Altra resezione o asportazione di nervi intracranici	04.3x.41↔	Sutura interfascicolare del plesso brachiale, secondaria
04.07.30↔	Altra resezione o asportazione del tratto extracranico di nervi cranici	04.3x.42↔	Sutura interfascicolare di nervi della spalla, secondaria
04.07.40↔	Altra resezione o asportazione del plesso brachiale	04.3x.43↔	Sutura interfascicolare di nervi del braccio, secondaria
04.07.41↔	Altra resezione o asportazione di nervi della spalla	04.3x.44↔	Sutura interfascicolare di nervi della mano, secondaria
04.07.42↔	Altra resezione o asportazione di nervi del braccio e della mano	04.3x.45↔	Sutura interfascicolare di nervi del tronco, secondaria
04.07.43↔	Altra resezione o asportazione di nervi del tronco e delle estremità inferiori	04.3x.46↔	Sutura interfascicolare di nervi della gamba (incl. plesso lombosacrale, inguine, pavimento pelvico), secondaria
04.07.99↔	Altra resezione o asportazione di nervi cranici e periferici, altro	04.3x.47↔	Sutura interfascicolare di nervi del piede, secondaria
04.08.00↔	Fenestrazione della guaina del nervo ottico, NAS	04.3x.49↔	Sutura interfascicolare di altri nervi cranici e periferici, secondaria
04.08.10↔	Altri interventi sul nervo ottico	04.3x.99↔	Suture di nervi cranici e periferici, altro
04.08.99↔	Fenestrazione della guaina del nervo ottico, altro	04.42.00↔	Altra decompressione di nervi cranici, NAS
04.11.00↔	Biopsia chiusa [percutanea] [agobiopsia] di nervi cranici o periferici o di gangli, NAS	04.42.10↔	Altra decompressione di nervi cranici, intracranica
04.11.10↔	Biopsia chiusa [percutanea] [agobiopsia] del tratto intracranico di nervi cranici	04.42.20↔	Altra decompressione di nervi cranici, extracranica
04.11.20↔	Biopsia chiusa [percutanea] [agobiopsia] del tratto extracranico di nervi cranici	04.42.99↔	Altra decompressione di nervi cranici, altro
04.12.00↔	Biopsia a cielo aperto di nervi cranici o periferici o dei gangli, NAS	04.43.00↔	Liberazione del tunnel carpale, NAS
04.12.10↔	Biopsia a cielo aperto del tratto intracranico di nervi cranici	04.43.10↔	Liberazione del tunnel carpale, per via endoscopica
04.12.20↔	Biopsia a cielo aperto del tratto extracranico di nervi cranici	04.43.99↔	Liberazione del tunnel carpale, altro
04.12.30↔	Biopsia a cielo aperto del plesso brachiale	04.44↔	Liberazione del tunnel tarsale
04.12.31↔	Biopsia a cielo aperto di nervi della spalla	04.49.00↔	Altre decompressioni di nervi periferici o di gangli o separazione di aderenze, NAS
04.12.32↔	Biopsia a cielo aperto di nervi del braccio e della mano	04.49.10↔	Altra decompressione o separazione di aderenze del plesso brachiale
04.12.33↔	Biopsia a cielo aperto di nervi del tronco	04.49.11↔	Altra decompressione o separazione di aderenze di nervi della spalla
04.12.34↔	Biopsia a cielo aperto di nervi del plesso lombosacrale	04.49.12↔	Altra decompressione o separazione di aderenze di nervi del braccio
04.12.35↔	Biopsia a cielo aperto di nervi delle estremità inferiori	04.49.13↔	Altra decompressione o separazione di aderenze di nervi della mano
04.12.99↔	Biopsia a cielo aperto di nervi cranici o periferici o dei gangli, altro	04.49.14↔	Altra decompressione o separazione di aderenze del plesso lombosacrale, inguine e pavimento pelvico
04.2x.00↔	Distruzione di nervi cranici e periferici e di gangli, NAS	04.49.15↔	Altra decompressione o separazione di aderenze di nervi della gamba
04.2x.10↔	Distruzione del tratto intracranico di nervi e gangli cranici	04.49.16↔	Altra decompressione o separazione di aderenze di nervi del piede
04.2x.20↔	Distruzione del tratto extracranico di nervi cranici	04.49.99↔	Altra decompressione o separazione di aderenze di altri nervi periferici o gangli
04.2x.30↔	Distruzione del plesso brachiale	04.51.00↔	Innesto di nervi cranici o periferici, NAS
04.2x.31↔	Distruzione di nervi della spalla	04.51.09↔	Innesto di nervi cranici o periferici, altro
04.2x.32↔	Distruzione di nervi del braccio e della mano	04.51.10↔	Innesto del tratto extracranico di nervi cranici
04.2x.33↔	Distruzione di nervi del tronco e del plesso lombosacrale		
04.2x.34↔	Distruzione di nervi della gamba e del piede		
04.2x.39↔	Distruzione di altri nervi o gangli periferici		
04.2x.99↔	Distruzione di nervi cranici e periferici e di gangli, altro		
04.3x.00↔	Suture di nervi cranici e periferici, NAS		
04.3x.10↔	Sutura epineurale del tratto extracranico di nervi cranici, primaria		
04.3x.11↔	Sutura epineurale del plesso brachiale, primaria		
04.3x.12↔	Sutura epineurale di nervi della spalla, primaria		

04.51.11↔	Innesto del plesso brachiale e di nervi della spalla	04.79.21↔	Innesto e trasposizione del tratto extracranico di nervi cranici con sutura interfascicolare
04.51.12↔	Innesto di nervi del braccio e della mano	04.79.22↔	Innesto e trasposizione del plesso brachiale con sutura interfascicolare
04.51.13↔	Innesto di nervi del tronco e delle estremità inferiori	04.79.23↔	Innesto e trasposizione di nervi della spalla con sutura interfascicolare
04.51.19↔	Innesto di altri nervi cranici o periferici	04.79.24↔	Innesto e trasposizione di nervi del braccio e della mano con sutura interfascicolare
04.6x.00↔	Trasposizione di nervi cranici e periferici, NAS	04.79.25↔	Innesto e trasposizione di nervi del tronco e delle estremità inferiori con sutura interfascicolare
04.6x.10↔	Trasposizione del tratto extracranico di nervi cranici con sutura epineurale primaria	04.79.29↔	Innesto e trasposizione di nervo con sutura interfascicolare, altro
04.6x.11↔	Trasposizione del tratto extracranico di nervi cranici con sutura epineurale secondaria	04.79.99↔	Altra neuroplastica, altro
04.6x.12↔	Trasposizione del tratto extracranico di nervi cranici con sutura interfascicolare primaria e secondaria	04.92.00↔	Inserzione o sostituzione di elettrodo(i) di neurostimolatore periferico, NAS
04.6x.20↔	Trasposizione del plesso brachiale con sutura epineurale primaria	04.92.10↔	Impianto o sostituzione di elettrodo(i) di neurostimolatore periferico temporaneo, sistema a elettrodo singolo, (stimolazione di prova)
04.6x.21↔	Trasposizione del plesso brachiale con sutura epineurale secondaria	04.92.11↔	Impianto o sostituzione di elettrodo(i) di neurostimolatore periferico temporaneo, sistema a più elettrodi, (stimolazione di prova)
04.6x.22↔	Trasposizione del plesso brachiale con sutura interfascicolare primaria	04.92.20↔	Impianto o sostituzione di elettrodo(i) di neurostimolatore periferico permanente, elettrodo cilindrico, sistema a elettrodo singolo, percutanea
04.6x.23↔	Trasposizione del plesso brachiale con sutura interfascicolare secondaria	04.92.21↔	Impianto o sostituzione di elettrodo(i) di neurostimolatore periferico permanente, elettrodo cilindrico, sistema a più elettrodi, percutanea
04.6x.30↔	Trasposizione di nervi della spalla con sutura epineurale primaria e secondaria	04.92.30↔	Impianto o sostituzione di elettrodo(i) di neurostimolatore periferico permanente, elettrodo piatto, sistema a elettrodo singolo, chirurgica a cielo aperto
04.6x.31↔	Trasposizione di nervi della spalla con sutura interfascicolare primaria e secondaria	04.92.31↔	Impianto o sostituzione di elettrodo(i) di neurostimolatore periferico permanente, elettrodo piatto, sistema a più elettrodi, chirurgica a cielo aperto
04.6x.40↔	Trasposizione di nervi del braccio con sutura epineurale primaria	04.92.40↔	Impianto o sostituzione di elettrodo stimolatore del nervo vago
04.6x.41↔	Trasposizione di nervi del braccio con sutura epineurale secondaria	04.92.99↔	Impianto o sostituzione di elettrodo(i) di neurostimolatore periferico, altro
04.6x.42↔	Trasposizione di nervi del braccio con sutura interfascicolare primaria	04.93.00↔	Rimozione di elettrodo(i) di neurostimolatore periferico, NAS
04.6x.43↔	Trasposizione di nervi del braccio con sutura interfascicolare secondaria	04.93.10↔	Rimozione di elettrodo(i) di neurostimolatore periferico, elettrodo cilindrico, sistema a elettrodo singolo
04.6x.50↔	Trasposizione di nervi del tronco e delle estremità inferiori con sutura epineurale primaria e secondaria	04.93.11↔	Rimozione di elettrodo(i) di neurostimolatore periferico, elettrodo cilindrico, sistema a più elettrodi
04.6x.51↔	Trasposizione di nervi del tronco e delle estremità inferiori con sutura interfascicolare primaria e secondaria	04.93.20↔	Rimozione di elettrodo(i) di neurostimolatore periferico, elettrodo piatto, sistema a elettrodo singolo
04.6x.60↔	Trasposizione di nervi della mano con sutura interfascicolare primaria e secondaria	04.93.21↔	Rimozione di elettrodo(i) di neurostimolatore periferico, elettrodo piatto, sistema a più elettrodi
04.6x.70↔	Trasposizione con neurolisi e decompressione del tratto extracranico di nervi cranici	04.93.40↔	Rimozione di elettrodo del nervo vago
04.6x.71↔	Trasposizione con neurolisi e decompressione del plesso brachiale o di nervi della spalla	04.93.99↔	Rimozione di elettrodo(i) di neurostimolatore periferico, altro
04.6x.72↔	Trasposizione con neurolisi e decompressione di nervi del braccio	04.94.10↔	Revisione senza sostituzione di elettrodo(i) di neurostimolatore periferico, NAS
04.6x.73↔	Trasposizione con neurolisi e decompressione di nervi della mano	04.94.11↔	Revisione senza sostituzione di elettrodo(i) di neurostimolatore periferico, elettrodo cilindrico, sistema a elettrodo singolo
04.6x.74↔	Trasposizione con neurolisi e decompressione di nervi del tronco e delle estremità inferiori	04.94.12↔	Revisione senza sostituzione di elettrodo(i) di neurostimolatore periferico, elettrodo cilindrico, sistema a più elettrodi
04.6x.75↔	Trasposizione di altri nervi cranici e periferici (incl. neurolisi, decompressione, sutura epineurale e interfascicolare)	04.94.13↔	Revisione senza sostituzione di elettrodo(i) di neurostimolatore periferico, elettrodo piatto, sistema a elettrodo singolo
04.6x.99↔	Trasposizione di nervi cranici e periferici, altro	04.94.14↔	Revisione senza sostituzione di elettrodo(i) di neurostimolatore periferico, elettrodo piatto, sistema a più elettrodi
04.71↔	Anastomosi ipoglosso-facciale	04.94.15↔	Revisione senza sostituzione di elettrodo stimolatore del nervo vago
04.72↔	Anastomosi accessorio-facciale	04.94.99↔	Revisione senza sostituzione di elettrodo(i) di neurostimolatore periferico, altro
04.73↔	Anastomosi accessorio-ipoglosso	04.99.00↔	Altri interventi sui nervi cranici e periferici, NAS
04.74.00↔	Altre anastomosi di nervi cranici o periferici, NAS	04.99.10↔	Impianto o sostituzione di neuroprotesi periferica
04.74.10↔	Anastomosi fascio-fasciale di nervo	04.99.11↔	Revisione senza sostituzione di neuroprotesi periferica
04.74.11↔	Anastomosi intercosto-fascicolare di nervo	04.99.12↔	Rimozione di neuroprotesi periferica
04.74.99↔	Altre anastomosi di nervi cranici o periferici, altro	04.99.99↔	Altri interventi sui nervi cranici e periferici, altro
04.75↔	Revisione di pregressa ricostruzione di nervi cranici e periferici	05.0↔	Sezione di nervo o ganglio simpatico
04.76↔	Riparazione di lesioni traumatiche di vecchia data di nervi cranici e periferici	05.11↔	Biopsia di nervi o gangli simpatici
04.79.10↔	Innesto e trasposizione del tratto extracranico di nervi cranici con sutura epineurale	05.81↔	Riparazione di nervo o ganglio simpatico
04.79.11↔	Innesto e trasposizione del plesso brachiale con sutura epineurale	05.89↔	Altri interventi su nervi o gangli simpatici
04.79.12↔	Innesto e trasposizione di nervi della spalla con sutura epineurale	05.9↔	Altri interventi sul sistema nervoso
04.79.13↔	Innesto e trasposizione di nervi del braccio e della mano con sutura epineurale	06.02↔	Riapertura di ferita della regione tiroidea
04.79.14↔	Innesto e trasposizione di nervi del tronco e delle estremità inferiori con sutura epineurale	06.09.00↔	Incisione della regione tiroidea, NAS
04.79.19↔	Innesto e trasposizione del tratto extracranico di nervi cranici con sutura epineurale, altro		
04.79.20↔	Innesto e trasposizione di nervo con sutura interfascicolare		

06.09.10↔	Incisione della regione tiroidea, senza ulteriori misure	08.61.10↔	Ricostruzione della palpebra con lembo cutaneo
06.09.11↔	Incisione della regione tiroidea, drenaggio	08.61.11↔	Ricostruzione della palpebra con innesto cutaneo
06.09.99↔	Incisione della regione tiroidea, altro	08.61.99↔	Ricostruzione della palpebra con lembo o innesto cutaneo, altro
06.89.00↔	Paratiroidectomia parziale, NAS	08.62↔	Ricostruzione della palpebra con innesto o lembo di mucosa
06.89.11↔	Riesplorazione con paratiroidectomia parziale	08.63↔	Ricostruzione della palpebra con innesto del follicolo pilifero
06.89.13↔	Altri interventi sulle paratiroidi mediante sternotomia	08.64↔	Ricostruzione della palpebra con lembo tarsocongiuntivale
06.89.99↔	Paratiroidectomia parziale, altro	08.69.00↔	Altra ricostruzione della palpebra con lembo o innesto, NAS
06.91↔	Sezione dell'istmo tiroideo	08.69.10↔	Ricostruzione della palpebra con cartilagine
06.92↔	Legatura dei vasi tiroidei	08.69.11↔	Ricostruzione della palpebra con materiale alloplastico
06.93↔	Sutura della tiroide	08.69.12↔	Ricostruzione della palpebra con tecnica di avanzamento e rotazione palpebrale
07.41↔	Incisione della ghiandola surrenale	08.69.13↔	Ricostruzione della palpebra con allungamento della palpebra superiore
07.42↔	Sezione di nervi afferenti alle ghiandole surrenali	08.69.19↔	Ricostruzione della palpebra con altro lembo o innesto
07.43↔	Legatura di vasi delle ghiandole surrenali	08.69.99↔	Altra ricostruzione della palpebra con lembo o innesto, altro
07.44↔	Riparazione delle ghiandole surrenali	08.70↔	Altra ricostruzione della palpebra, NAS
07.45↔	Reimpianto delle ghiandole surrenali	08.71↔	Ricostruzione della palpebra interessante il margine palpebrale, non a tutto spessore
07.80↔	Timectomia, NAS	08.72↔	Altra ricostruzione della palpebra, non a tutto spessore
07.81↔	Altra asportazione parziale del timo	08.73.00↔	Ricostruzione della palpebra interessante il margine palpebrale, a tutto spessore, NAS
07.82↔	Altra asportazione totale del timo	08.73.10↔	Ricostruzione con lembo di avanzamento del margine palpebrale
07.83↔	Asportazione parziale del timo in toracosopia	08.73.99↔	Altra ricostruzione della palpebra interessante il margine palpebrale, a tutto spessore
07.84↔	Asportazione totale del timo in toracosopia	08.74.00↔	Altra ricostruzione della palpebra a tutto spessore, NAS
07.91↔	Esplorazione dell'area timica	08.74.10↔	Allungamento della palpebra superiore
07.92↔	Altra incisione del timo	08.74.99↔	Altra ricostruzione della palpebra a tutto spessore, altro
07.93↔	Riparazione del timo	08.82↔	Riparazione di lacerazione della palpebra interessante il margine palpebrale, non a tutto spessore
07.95↔	Incisione del timo in toracosopia	08.83↔	Altra riparazione di lacerazione della palpebra, non a tutto spessore
07.98↔	Altri interventi non specificati sul timo in toracosopia	08.84↔	Riparazione di lacerazione della palpebra interessante il margine palpebrale, a tutto spessore
07.99↔	Altri interventi non specificati sul timo	08.85↔	Altra ricostruzione di lacerazione della palpebra, a tutto spessore
08.11.00↔	Biopsia della palpebra, NAS	08.86↔	Ritidectomia della palpebra inferiore
08.11.20↔	Biopsia a cielo aperto della palpebra, NAS	08.87↔	Ritidectomia della palpebra superiore
08.11.99↔	Biopsia della palpebra, altro	08.89.10↔	Riparazione della palpebra, angolo mediale o laterale
08.21↔	Asportazione di calazio	08.89.11↔	Riparazione della palpebra mediante sollevamento del sopracciglio
08.22↔	Asportazione di altra lesione minore della palpebra	08.89.12↔	Riparazione della palpebra mediante asportazione di prolasso del corpo adiposo dell'orbita
08.23↔	Asportazione di lesione maggiore della palpebra, non a tutto spessore	08.89.13↔	Riparazione della palpebra mediante trattamento superficiale con laser
08.24↔	Asportazione di lesione maggiore della palpebra, a tutto spessore	08.89.14↔	Riparazione della palpebra mediante altro allungamento della palpebra superiore
08.31↔	Correzione di blefaroptosi con intervento sui muscoli frontali, con sutura	08.89.15↔	Riparazione della palpebra mediante allungamento della palpebra inferiore
08.32↔	Correzione di blefaroptosi con intervento sui muscoli frontali con sospensione a fascia	08.89.99↔	Altra riparazione della palpebra, altro
08.33↔	Correzione di blefaroptosi con resezione o avanzamento del muscolo elevatore o aponeurosi	09.11↔	Biopsia della ghiandola lacrimale
08.34↔	Correzione di blefaroptosi con altre tecniche che utilizzano il muscolo elevatore	09.12↔	Biopsia del sacco lacrimale
08.35↔	Correzione di blefaroptosi con tecnica tarsale	09.20↔	Asportazione della ghiandola lacrimale, NAS
08.36↔	Correzione di blefaroptosi con altre tecniche	09.21↔	Asportazione di lesione della ghiandola lacrimale
08.37↔	Riduzione di sovracorrezione di ptosi (della palpebra superiore)	09.22↔	Altra dacrioadenectomia parziale
08.38↔	Correzione di retrazione della palpebra	09.23↔	Dacrioadenectomia totale
08.41↔	Riparazione di entropion o ectropion tramite termocauterizzazione	09.3↔	Altri interventi sulla ghiandola lacrimale
08.42↔	Riparazione di entropion o ectropion con tecnica di sutura	09.6↔	Asportazione del sacco e delle vie lacrimali
08.43↔	Riparazione di entropion o ectropion con resezione cuneiforme	09.71↔	Correzione di eversione del punto lacrimale
08.44.00↔	Riparazione di entropion o ectropion con ricostruzione della palpebra, NAS	09.72↔	Altra riparazione del punto lacrimale
08.44.10↔	Riparazione di entropion o ectropion con ricostruzione della palpebra, accorciamento orizzontale della palpebra	09.81↔	Dacriocistorinostomia [DCR]
08.44.99↔	Riparazione di entropion o ectropion con ricostruzione della palpebra, altro	09.82↔	Congiuntivocistorinostomia
08.49.00↔	Altra riparazione di entropion o ectropion, NAS	09.83↔	Congiuntivorinostomia con inserzione di tubo o di supporto
08.49.10↔	Altra riparazione di entropion o ectropion con intervento sui muscoli retrattori della palpebra	09.91↔	Obliterazione del punto lacrimale
08.49.11↔	Altra riparazione di entropion o ectropion con riposizione di lamella palpebrale	09.99↔	Altri interventi sull'apparato lacrimale, altro
08.49.99↔	Altra riparazione di entropion o ectropion, altro	10.0↔	Rimozione di corpo estraneo dalla congiuntiva per incisione
08.51↔	Cantotomia	10.31.10↔	Asportazione di lesione o tessuto della congiuntiva con plastica
08.52↔	Blefarorrafia	10.31.99↔	Asportazione di lesione o tessuto della congiuntiva, altro
08.59.00↔	Altra correzione della posizione della palpebra, NAS	10.41.00↔	Riparazione di simblefaron con innesto libero, NAS
08.59.10↔	Cantoplastica, NAS	10.41.10↔	Riparazione di simblefaron con innesto libero, autogeno
08.59.11↔	Cantopessia	10.41.11↔	Riparazione di simblefaron con innesto libero, non autogeno
08.59.12↔	Correzione di epicanto		
08.59.99↔	Altra correzione della posizione della palpebra, altra		
08.61.00↔	Ricostruzione della palpebra con lembo o innesto cutaneo, NAS		

10.41.99↔	Riparazione di simblefaron con innesto libero, altro	11.76↔	Epicheratofachia
10.42.00↔	Ricostruzione di cul-de-sac congiuntivale con innesto libero, NAS	11.79.00↔	Altri interventi di ricostruzione sulla cornea compresi quelli di rifrazione, NAS
10.42.10↔	Ricostruzione di cul-de-sac congiuntivale con innesto libero, autogeno	11.79.10↔	Cherectomia fotorefrattiva
10.42.11↔	Ricostruzione di cul-de-sac congiuntivale con innesto libero, non autogeno	11.79.20↔	Impianto di segmento anulare intrastromale della cornea
10.42.99↔	Ricostruzione di cul-de-sac congiuntivale con innesto libero, altro	11.79.99↔	Altri interventi di ricostruzione sulla cornea compresi quelli di rifrazione, altro
10.43↔	Altra ricostruzione di cul-de-sac congiuntivale	11.91↔	Tatuaggio della cornea
10.44.00↔	Altro innesto libero alla congiuntiva, NAS	11.92↔	Rimozione di impianto artificiale dalla cornea
10.44.10↔	Altro innesto libero alla congiuntiva, autogeno	12.00↔	Rimozione di corpo estraneo intraoculare dal segmento anteriore dell'occhio, NAS
10.44.11↔	Altro innesto libero alla congiuntiva, non autogeno	12.01↔	Rimozione di corpo estraneo intraoculare dal segmento anteriore dell'occhio con impiego di magneti
10.44.99↔	Altro innesto libero alla congiuntiva, altro	12.02↔	Rimozione di corpo estraneo intraoculare dal segmento anteriore dell'occhio senza impiego di magneti
10.45.00↔	Trapianto di cellule staminali limbari, NAS	12.11↔	Iridotomia con trasfissione
10.45.09↔	Trapianto di cellule staminali limbari, altro	12.12↔	Altra iridotomia
10.45.11↔	Trapianto autologo di cellule staminali limbari con cellule staminali limbari coltivate in vitro	12.13↔	Asportazione dell'iride prolassata
10.49.00↔	Altra congiuntivoplastica, NAS	12.14↔	Altra iridectomia
10.49.10↔	Tenonoplastica	12.21↔	Aspirazione diagnostica della camera anteriore dell'occhio
10.49.99↔	Altra congiuntivoplastica, altro	12.22↔	Biopsia dell'iride
10.5x.00↔	Lisi di aderenze della congiuntiva e della palpebra, NAS	12.29.10↔	Biopsia del corpo ciliare
10.5x.10↔	Lisi di aderenze della congiuntiva e della palpebra con congiuntivoplastica	12.29.20↔	Biopsia della sclera
10.5x.99↔	Lisi di aderenze della congiuntiva e della palpebra, altro	12.29.30↔	Biopsia del cristallino
10.6x.00↔	Riparazione di lacerazione della congiuntiva, NAS	12.31↔	Lisi di goniosinechie
10.6x.10↔	Riparazione di lacerazione della congiuntiva, mediante sutura	12.32↔	Lisi di altre sinechie anteriori
10.6x.99↔	Riparazione di lacerazione della congiuntiva, altro	12.33↔	Lisi di sinechie posteriori
11.0↔	Rimozione di corpo estraneo della cornea con impiego di magneti	12.34↔	Lisi di aderenze corneovitreali
11.1↔	Incisione della cornea	12.35↔	Coreoplastica
11.21↔	Curettaggio della cornea per striscio o coltura	12.36↔	Impianto e sostituzione di protesi iridea
11.22.00↔	Biopsia della cornea, NAS	12.39.00↔	Altra iridoplastica, NAS
11.22.20↔	Biopsia a cielo aperto della cornea	12.39.10↔	Iridoplastica mediante laser per favorire la circolazione intraoculare
11.22.99↔	Biopsia della cornea, altro	12.39.99↔	Altra iridoplastica, altro
11.31↔	Trasposizione dello pterigio	12.40↔	Rimozione di lesione del segmento anteriore dell'occhio, NAS
11.32↔	Asportazione dello pterigio con innesto corneale	12.41↔	Distruzione di lesione dell'iride, non escissionale
11.41↔	Rimozione meccanica dell'epitelio corneale	12.42↔	Asportazione di lesione dell'iride
11.42↔	Termocauterizzazione per lesione della cornea	12.43↔	Distruzione di lesione del corpo ciliare, non escissionale
11.43↔	Crioterapia di lesione della cornea	12.44↔	Asportazione di lesione del corpo ciliare
11.49.00↔	Altra rimozione o distruzione di lesione della cornea, NAS	12.51↔	Goniopuntura senza goniotomia
11.49.10↔	Distruzione di lesione della cornea, mediante fotocoagulazione laser	12.52↔	Goniotomia senza goniopuntura
11.49.19↔	Altra distruzione di lesione della cornea	12.53↔	Goniotomia con goniopuntura
11.49.20↔	Cherectomia di lesione della cornea mediante fototerapia	12.54↔	Trabecolotomia ab externo
11.49.29↔	Altra cherectomia di lesione della cornea	12.59.00↔	Altri interventi per favorire la circolazione intraoculare, NAS
11.49.99↔	Altra rimozione o distruzione di lesione della cornea, altro	12.59.10↔	Trabecoloplastica o gonioplastica per favorire la circolazione intraoculare
11.51↔	Sutura di lacerazione corneale	12.59.11↔	Aspirazione e raschiamento del trabecolato per favorire la circolazione intraoculare
11.52↔	Riparazione di deiscenza postoperatoria di incisione corneale	12.59.99↔	Altri interventi per favorire la circolazione intraoculare, altro
11.53↔	Riparazione di lacerazione o ferita della cornea con lembo congiuntivale	12.61.00↔	Trapanazione della sclera con iridectomia, NAS
11.59.00↔	Altra riparazione della cornea, NAS	12.61.10↔	Trapanazione coperta della sclera con iridectomia
11.59.10↔	Riparazione mediante copertura della cornea, NAS	12.61.11↔	Trapanazione non coperta della sclera con iridectomia
11.59.11↔	Riparazione mediante copertura della cornea con membrana amniotica	12.61.99↔	Trapanazione della sclera con iridectomia, altro
11.59.12↔	Riparazione mediante altra copertura della cornea	12.62↔	Termocauterizzazione della sclera con iridectomia
11.59.99↔	Altra riparazione della cornea, altro	12.63↔	Iridoclasia e iridotasi
11.60↔	Trapianto di cornea, NAS	12.64.00↔	Trabecolotomia ab externo, NAS
11.61↔	Cheratoplastica lamellare con autoinnesto	12.64.10↔	Trabecolotomia coperta ab externo
11.62↔	Altra cheratoplastica lamellare	12.64.11↔	Trabecolotomia non coperta ab externo
11.63↔	Cheratoplastica penetrante con autotrapianto	12.64.99↔	Trabecolotomia ab externo, altro
11.64↔	Altra cheratoplastica penetrante	12.65↔	Altra fistolizzazione della sclera con iridectomia
11.69.00↔	Altro trapianto della cornea, NAS	12.66↔	Revisione postoperatoria di interventi di fistolizzazione della sclera
11.69.10↔	Autotrapianto controlaterale della cornea	12.69.00↔	Altri interventi di fistolizzazione della sclera, NAS
11.69.20↔	Trapianto di cornea perforante	12.69.10↔	Interventi filtranti per ridurre la elevata pressione intraoculare
11.69.99↔	Altro trapianto della cornea, altro	12.69.99↔	Altri interventi di fistolizzazione della sclera, altro
11.71↔	Cheratomeleusi	12.81↔	Sutura di lacerazione della sclera
11.72↔	Cheratofachia	12.82↔	Riparazione di fistola della sclera
11.73↔	Cheratoprotesi	12.83↔	Revisione di ferita operatoria del segmento anteriore dell'occhio, NAC
11.74↔	Termocheratoplastica	12.84↔	Asportazione o distruzione di lesione della sclera
11.75↔	Cheratotomia radiale	12.85↔	Riparazione di stafiloma della sclera con innesto

12.86↔	Altra riparazione di stafiloma della sclera	14.52↔	Riparazione di distacco retinico con crioterapia
12.87↔	Rinforzo della sclera mediante innesto	14.53↔	Riparazione di distacco retinico mediante fotocoagulazione con xenon-arc
12.88↔	Altro rinforzo della sclera	14.54↔	Riparazione di distacco retinico mediante fotocoagulazione con laser
12.89↔	Interventi sulla sclera, altro	14.55↔	Riparazione di distacco retinico mediante fotocoagulazione di tipo non specificato
12.91.00↔	Svuotamento terapeutico della camera anteriore, NAS	14.59.00↔	Altra riparazione di distacco retinico, NAS
12.91.10↔	Irrigazione della camera anteriore, NAS	14.59.10↔	Riparazione di distacco retinico con liquidi pesanti
12.91.11↔	Irrigazione della camera anteriore con rimozione di olio di silicone	14.59.11↔	Riparazione di distacco retinico mediante endotamponamento con gas
12.91.19↔	Irrigazione della camera anteriore, altro	14.59.99↔	Altra riparazione di distacco retinico, altro
12.91.20↔	Paracentesi della camera anteriore	14.6x.00↔	Rimozione di materiale impiantato chirurgicamente dalla camera posteriore, NAS
12.91.99↔	Svuotamento terapeutico della camera anteriore, altro	14.6x.10↔	Revisione e sostituzione di piombaggio sclerale
12.92.09↔	Iniezione nella camera anteriore, altro	14.6x.20↔	Rimozione di piombaggio sclerale
12.92.12↔	Iniezione nella camera anteriore, medicamento liquido	14.6x.99↔	Rimozione di materiale impiantato chirurgicamente dalla camera posteriore, altro
12.92.19↔	Iniezione nella camera anteriore, altra sostanza liquida	14.71.00↔	Rimozione del corpo vitreo per via anteriore, NAS
12.92.21↔	Iniezione nella camera anteriore, aria	14.71.10↔	Vitrectomia anteriore via pars plana
12.92.29↔	Iniezione nella camera anteriore, altro gas	14.71.19↔	Altra vitrectomia via pars plana
12.93↔	Rimozione o distruzione di invasione epiteliale dalla camera anteriore	14.71.99↔	Rimozione del corpo vitreo per via anteriore, altro
12.97↔	Altri interventi sull'iride	14.72↔	Altra rimozione del corpo vitreo
12.98.00↔	Altri interventi sul corpo ciliare, NAS	14.73.00↔	Vitrectomia meccanica per via anteriore, NAS
12.98.10↔	Fissazione del corpo ciliare	14.73.10↔	Vitrectomia meccanica anteriore via pars plana
12.98.99↔	Altri interventi sul corpo ciliare, altro	14.73.19↔	Vitrectomia meccanica anteriore per altra via
12.99.00↔	Altri interventi sulla camera anteriore, NAS	14.73.99↔	Vitrectomia meccanica per via anteriore, altro
12.99.99↔	Altri interventi sulla camera anteriore, altro	14.74↔	Altra vitrectomia meccanica
13.00↔	Rimozione di corpo estraneo dal cristallino, NAS	14.79↔	Interventi sul corpo vitreo, altro
13.01↔	Rimozione di corpo estraneo dal cristallino con magnete	14.9x.00↔	Altri interventi sulla retina, sulla coroide e sulla camera posteriore, NAS
13.02↔	Rimozione di corpo estraneo dal cristallino senza magnete	14.9x.10↔	Altro intervento sulla retina, rotazione della retina
13.2↔	Estrazione extracapsulare del cristallino con tecnica di estrazione lineare	14.9x.11↔	Inserzione di protesi retinica epiretinale
13.3↔	Estrazione extracapsulare del cristallino con tecnica di aspirazione semplice (e di irrigazione)	14.9x.12↔	Sostituzione di protesi retinica epiretinale
13.41↔	Facioemulsificazione ed aspirazione di cataratta	14.9x.13↔	Rimozione di protesi retinica epiretinale
13.42↔	Facoframmentazione meccanica ed aspirazione di cataratta per via posteriore	14.9x.14↔	Inserzione di protesi retinica subretinale
13.43↔	Facoframmentazione meccanica ed altra aspirazione di cataratta	14.9x.15↔	Sostituzione di protesi retinica subretinale
13.59↔	Altra estrazione extracapsulare del cristallino, altro	14.9x.16↔	Rimozione di protesi retinica subretinale
13.71↔	Impianto di cristallino artificiale intraoculare al momento della estrazione di cataratta	14.9x.20↔	Fissazione di marcatori per radioterapia di retina, coroide e camera posteriore
13.72↔	Impianto secondario di cristallino artificiale	14.9x.21↔	Rimozione di marcatori per radioterapia di retina, coroide e camera posteriore
13.73↔	Impianto di cristallino artificiale con iride	14.9x.22↔	Correzione della posizione di applicatore radioattivo su retina, coroide e camera posteriore
13.79↔	Impianto di cristallino artificiale, altro	14.9x.23↔	Rimozione di applicatore radioattivo da retina, coroide e camera posteriore
13.8↔	Rimozione di cristallino impiantato	14.9x.99↔	Altri interventi sulla retina, sulla coroide e sulla camera posteriore, altro
13.90↔	Operazione sul cristallino, NAC	15.29.00↔	Altri interventi su un solo muscolo extraoculare, NAS
13.91↔	Impianto di protesi intraoculare telescopica	15.29.01↔	Altri interventi su un solo muscolo extraoculare retto
13.92↔	Capsulotomia del cristallino	15.29.02↔	Altri interventi su un solo muscolo extraoculare obliquo
13.93↔	Chiusura di difetto del cristallino con colla tessutale	15.29.09↔	Altri interventi su un solo muscolo extraoculare, altro
13.99↔	Altri interventi sul cristallino, altro	15.29.10↔	Adesiolisi di un solo muscolo extraoculare, NAS
14.00↔	Rimozione di corpo estraneo dal segmento posteriore dell'occhio, NAS	15.29.11↔	Adesiolisi di un solo muscolo extraoculare retto
14.01↔	Rimozione di corpo estraneo dal segmento posteriore dell'occhio con utilizzo di magnete	15.29.12↔	Adesiolisi di un solo muscolo extraoculare obliquo
14.02↔	Rimozione di corpo estraneo dal segmento posteriore dell'occhio senza utilizzo di magnete	15.29.19↔	Adesiolisi di un solo muscolo extraoculare, altro
14.26↔	Distruzione di lesione corioretinica con terapia radiante	15.29.30↔	Distacco di un solo muscolo extraoculare, NAS
14.27↔	Distruzione di lesione corioretinica mediante impianto di sorgente radioattiva	15.29.31↔	Distacco di un solo muscolo extraoculare retto
14.31↔	Riparazione di lacerazione della retina mediante diatermia	15.29.32↔	Distacco di un solo muscolo extraoculare obliquo
14.32↔	Riparazione di lacerazione della retina mediante crioterapia	15.29.39↔	Distacco di un solo muscolo extraoculare, altro
14.33↔	Riparazione di lacerazione della retina mediante fotocoagulazione con xenon-arc	15.29.40↔	Rifissazione di un solo muscolo extraoculare, NAS
14.34↔	Riparazione di lacerazione della retina mediante fotocoagulazione con laser	15.29.41↔	Rifissazione di un solo muscolo extraoculare retto
14.35↔	Riparazione di lacerazione della retina mediante fotocoagulazione di tipo non specificato	15.29.42↔	Rifissazione di un solo muscolo extraoculare obliquo
14.39.00↔	Altra riparazione di lacerazione della retina, NAS	15.29.49↔	Rifissazione di un solo muscolo extraoculare, altro
14.39.10↔	Riparazione di lacerazione della retina con liquidi pesanti	15.6↔	Revisione di intervento su muscolo extraoculare
14.39.99↔	Altra riparazione di lacerazione della retina, altro	16.01↔	Orbitotomia con lembo osseo
14.41↔	Piombaggio sclerale con impianto	16.02↔	Orbitotomia con inserzione di impianto orbitale
14.49↔	Altro piombaggio sclerale	16.09↔	Orbitotomia, altro
14.51↔	Riparazione di distacco retinico mediante diatermia	16.1↔	Rimozione di corpo estraneo penetrante dell'occhio, NAS
		16.23.00↔	Biopsia del bulbo oculare e dell'orbita, NAS
		16.23.11↔	Biopsia dell'orbita, chirurgica a cielo aperto

16.23.12↔	Biopsia dell'orbita, transnasale	18.29.99↔	Asportazione o distruzione di altra lesione dell'orecchio esterno, altro
16.23.21↔	Biopsia del bulbo oculare	18.31↔	Asportazione radicale di lesione dell'orecchio esterno
16.23.99↔	Biopsia del bulbo oculare e dell'orbita, altro	18.39.12↔	Resezione del padiglione auricolare, totale
16.31↔	Rimozione del contenuto del bulbo oculare con impianto endosclerale contemporaneo	18.39.19↔	Altra resezione del padiglione auricolare, altro
16.39↔	Eviscerazione del bulbo oculare, altro	18.6x.00↔	Ricostruzione del canale uditivo esterno, NAS
16.41↔	Enucleazione del bulbo oculare con impianto contemporaneo di protesi nella capsula di Tenone, con inserzione di muscoli	18.6x.10↔	Allargamento del canale uditivo esterno
16.42↔	Enucleazione del bulbo oculare con altro impianto contemporaneo	18.6x.20↔	Ricostruzione di canale uditivo esterno (preesistente)
16.49↔	Enucleazione del bulbo oculare, altro	18.6x.30↔	Costruzione di canale uditivo esterno (non preesistente, atresia)
16.51.00↔	Esenterazione dell'orbita con rimozione di strutture adiacenti, NAS	18.6x.99↔	Ricostruzione del canale uditivo esterno, altro
16.51.10↔	Esenterazione dell'orbita con rimozione di strutture adiacenti, con conservazione della cute palpebrale	18.71.00↔	Ricostruzione di padiglione auricolare, NAS
16.51.11↔	Esenterazione dell'orbita con rimozione di strutture adiacenti, senza conservazione della cute palpebrale	18.71.10↔	Ricostruzione di padiglione auricolare, parziale, NAS
16.51.99↔	Esenterazione dell'orbita con rimozione di strutture adiacenti, altro	18.71.11↔	Ricostruzione di padiglione auricolare, parziale con espansore tissutale
16.52.00↔	Esenterazione dell'orbita con rimozione terapeutica di osso orbitale, NAS	18.71.12↔	Ricostruzione di padiglione auricolare, parziale con lembo galeale
16.52.10↔	Esenterazione dell'orbita con rimozione terapeutica di osso orbitale, con conservazione della cute palpebrale	18.71.13↔	Ricostruzione di padiglione auricolare, parziale con innesto di cartilagine
16.52.11↔	Esenterazione dell'orbita con rimozione terapeutica di osso orbitale, senza conservazione della cute palpebrale	18.71.14↔	Ricostruzione di padiglione auricolare, parziale con lembo microvascolare
16.52.99↔	Esenterazione dell'orbita con rimozione terapeutica di osso orbitale, altro	18.71.19↔	Ricostruzione di padiglione auricolare, parziale, altro
16.59.00↔	Altra esenterazione dell'orbita, NAS	18.71.20↔	Ricostruzione di padiglione auricolare, totale, NAS
16.59.10↔	Altra esenterazione dell'orbita, con conservazione della cute palpebrale	18.71.21↔	Ricostruzione di padiglione auricolare, totale con espansore tissutale
16.59.11↔	Altra esenterazione dell'orbita, senza conservazione della cute palpebrale	18.71.22↔	Ricostruzione di padiglione auricolare, totale con lembo galeale
16.59.99↔	Altra esenterazione dell'orbita, altro	18.71.23↔	Ricostruzione di padiglione auricolare, totale con innesto di cartilagine
16.61.00↔	Inserzione secondaria di impianto oculare, NAS	18.71.24↔	Ricostruzione di padiglione auricolare, totale con lembo microvascolare
16.61.10↔	Inserzione secondaria di impianto oculare, innesto dermo adiposo	18.71.29↔	Ricostruzione di padiglione auricolare, totale, altro
16.61.99↔	Inserzione secondaria di impianto oculare, altro	18.71.30↔	Impianto di materiale alloplastico nella ricostruzione di padiglione auricolare
16.62.00↔	Revisione e reinserzione di impianto oculare, NAS	18.71.99↔	Ricostruzione di padiglione auricolare, altro
16.62.10↔	Revisione di impianto oculare	18.72↔	Reimpianto di orecchio amputato
16.62.20↔	Sostituzione di impianto oculare, inserzione di innesto dermo adiposo	18.79↔	Altra riparazione plastica dell'orecchio esterno, altro
16.62.29↔	Altra sostituzione di impianto oculare	18.9↔	Altri interventi sull'orecchio esterno, altro
16.62.99↔	Revisione e reinserzione di impianto oculare, altro	19.9x.11↔	Riduzione di cavità timpanomastoidea
16.63↔	Revisione della cavità dopo enucleazione con innesto	19.9x.12↔	Riparazione dell'orecchio medio, reimpianto, riparazione della parete posteriore del meato uditivo
16.64↔	Altra revisione della cavità dopo enucleazione	19.9x.13↔	Ricostruzione dell'orecchio medio
16.65.00↔	Innesto secondario ad esenterazione della cavità orbitale, NAS	19.9x.14↔	Chiusura di fistola mastoidea
16.65.10↔	Innesto dermo adiposo secondario ad esenterazione della cavità orbitale	19.9x.19↔	Interventi microchirurgici sull'orecchio medio, altro
16.65.99↔	Innesto secondario ad esenterazione della cavità orbitale, altro	19.9x.99↔	Altra riparazione dell'orecchio medio, altro
16.66↔	Altra revisione di eviscerazione della cavità orbitale	20.99.10↔	Impianto di ancoraggio osseo nella rocca petrosa, nell'orecchio medio o interno
16.71↔	Rimozione di protesi oculare	20.99.20↔	Chiusura di fistola del labirinto
16.72↔	Rimozione di protesi orbitale	20.99.30↔	Rimozione di impianto cocleare o di apparecchio acustico impiantabile
16.81↔	Riparazione di ferita dell'orbita	20.99.99↔	Altri interventi sull'orecchio medio e interno, altro
16.82↔	Riparazione di rottura del bulbo oculare	21.04↔	Controllo di epistassi mediante legatura delle arterie etmoidali
16.89↔	Riparazione di lesione del bulbo oculare o dell'orbita, altro	21.05↔	Controllo di epistassi mediante legatura (transantrale) della arteria mascellare
16.92↔	Asportazione di lesione dell'orbita	21.06↔	Controllo di epistassi mediante legatura dell'arteria carotide esterna
16.98.10↔	Ricostruzione dell'orbita, NAS	21.07↔	Controllo di epistassi mediante asportazione della mucosa nasale e innesto di cute del setto e della parete laterale del naso
16.98.11↔	Ricostruzione della parete orbitale con lembo microvascolare	21.1↔	Incisione del naso
16.98.19↔	Altra ricostruzione della parete orbitale	21.31.10↔	Asportazione locale di lesione endonasale, approccio endonasale
16.98.20↔	Decompressione ossea dell'orbita	21.31.12↔	Distruzione di lesione endonasale
16.98.21↔	Asportazione di tessuto adiposo dall'orbita	21.32↔	Asportazione e distruzione locale di altra lesione del naso
18.01↔	Perforazione del lobo dell'orecchio	21.4x.00↔	Resezione del naso, NAS
18.02↔	Incisione del canale uditivo esterno	21.4x.12↔	Resezione del naso, parziale
18.09↔	Incisione dell'orecchio esterno, altro	21.4x.22↔	Resezione del naso, subtotale
18.21↔	Asportazione di fistola preauricolare o di seno preauricolare	21.4x.32↔	Resezione del naso, totale
18.29.00↔	Asportazione o distruzione di altra lesione dell'orecchio esterno, NAS	21.4x.99↔	Resezione del naso, altro
18.29.01↔	Distruzione di lesione dell'orecchio esterno o del meato uditivo esterno	21.5↔	Resezione sottomucosa del setto nasale
18.29.12↔	Asportazione di altra lesione dell'orecchio esterno o del meato uditivo esterno	21.62↔	Frattura dei turbinati
		21.72↔	Riduzione aperta di frattura nasale
		21.82↔	Chiusura di fistola nasale
		21.83.00↔	Ricostruzione totale del naso, NAS

21.83.10↔	Rinosettoplastica con correzione di cartilagine o osso, con innesti autologhi locali	27.32.11↔	Asportazione radicale per via transmandibolare di lesione o tessuto del palato osseo [resezione in blocco]
21.83.11↔	Rinosettoplastica con correzione di cartilagine o osso, con innesti autologhi distali, trapianti allogenici o xenogenici	27.32.12↔	Asportazione radicale per via transfaciale di lesione o tessuto del palato osseo [resezione in blocco]
21.83.12↔	Rinosettoplastica con correzione di osso e cartilagine	27.32.99↔	Asportazione o distruzione ampia di lesione o tessuto del palato osseo, altro
21.83.20↔	Ricostruzione totale del naso con impianto di materiale alloplastico	27.42↔	Ampia asportazione di lesione del labbro
21.83.99↔	Ricostruzione totale del naso, altro	27.43.00↔	Altra asportazione di lesione o tessuto del labbro, NAS
21.84↔	Revisione di rinoplastica	27.43.10↔	Altra asportazione di lesione o tessuto del labbro, asportazione locale
21.85↔	Rinoplastica di ingrandimento	27.43.99↔	Altra asportazione di lesione o tessuto del labbro, altro
21.86.00↔	Rinoplastica delle parti molli, NAS	27.44.00↔	Asportazione radicale di lesione del labbro, NAS
21.86.10↔	Rinoplastica delle parti molli, naso esterno	27.44.11↔	Asportazione radicale di lesione cutanea del labbro senza innesto o trasposizione di cute
21.86.11↔	Rinoplastica con lembo locale o distale	27.44.20↔	Asportazione radicale di lesione cutanea del labbro con innesto o trasposizione di cute
21.86.99↔	Rinoplastica delle parti molli, altro	27.44.99↔	Asportazione radicale di lesione del labbro, altro
21.87↔	Altra rinoplastica	27.49.00↔	Altra asportazione della bocca, NAS
21.88.00↔	Altra plastica del setto, NAS	27.49.10↔	Asportazione della guancia
21.88.10↔	Plastica del setto, ispessimento del setto	27.49.11↔	Asportazione del pavimento della bocca
21.88.11↔	Plastica del setto, Riparazione di scorrimento del setto con lembo mucoso scorrevole	27.49.99↔	Altra asportazione della bocca, altro
21.88.12↔	Plastica del setto, Correzione plastica senza resezione	27.53↔	Chiusura di fistola della bocca
21.88.13↔	Plastica del setto, Correzione plastica con resezione	27.54.00↔	Riparazione di schisi (congenita) del labbro, NAS
21.88.14↔	Plastica del setto, Ricostruzione plastica del setto nasale, con innesto autologo locale (controlaterale)	27.54.10↔	Labioplastica per schisi (congenita) del labbro
21.88.15↔	Plastica del setto, Ricostruzione plastica del setto nasale, con innesti autologhi distali, trapianti allogenici o xenogenici	27.54.11↔	Intervento secondario per schisi (congenita) del labbro
21.88.99↔	Altra plastica del setto, altro	27.54.99↔	Riparazione di schisi (congenita) del labbro, altro
21.89↔	Interventi di riparazione e di plastica del naso, altro	27.55.00↔	Innesto a tutto spessore di cute su labbro e bocca, NAS
21.91↔	Lisi di aderenze del naso	27.55.10↔	Piccolo innesto a tutto spessore su labbro e bocca
21.99.00↔	Altri interventi sul naso, NAS	27.55.20↔	Ampio innesto a tutto spessore su labbro e bocca
21.99.10↔	Resezione monolaterale di atresia coanale, transnasale per via endoscopica	27.55.99↔	Innesto a tutto spessore di cute su labbro e bocca, altro
21.99.20↔	Resezione bilaterale di atresia coanale, transnasale per via endoscopica	27.56.10↔	Piccolo innesto cutaneo sottile su labbro e bocca
21.99.99↔	Altri interventi sul naso, altro	27.56.20↔	Ampio innesto cutaneo a spessore parziale su labbro e bocca
24.0↔	Incisione di gengiva o di osso alveolare	27.56.30↔	Piccolo eteroinnesto di cute nel labbro
24.2x.00↔	Gengivoplastica, NAS	27.56.40↔	Ampio eteroinnesto di cute nel labbro
24.2x.10↔	Gengivoplastica con innesto o impianto	27.56.50↔	Piccolo omoinnesto di cute nel labbro
24.2x.99↔	Gengivoplastica, altro	27.56.60↔	Ampio omoinnesto di cute nel labbro
24.31↔	Asportazione di lesione o tessuto della gengiva	27.56.99↔	Altra innesto di cute su labbro e bocca, altro
24.5x.00↔	Alveoloplastica, NAS	27.57.10↔	Impianto di innesto libero con anastomosi microvascolare su labbro e bocca
24.5x.10↔	Alveoloplastica con innesto	27.57.11↔	Impianto di lembo a distanza pedunculato su labbro e bocca
24.5x.99↔	Alveoloplastica, altro	27.57.99↔	Innesto di lembo pedunculato o libero su labbro e bocca, altro
24.91.10↔	Vestiboloplastica	27.58↔	Revisione di lembo pedunculato o libero o di innesto cutaneo libero di labbro e bocca
24.91.11↔	Plastica del pavimento della bocca	27.59.20↔	Piccola copertura dei tessuti molli del labbro con cheratinociti coltivati
24.91.99↔	Estensione o approfondimento del solco linguale o buccolabiale, altro	27.59.21↔	Ampia copertura dei tessuti molli del labbro con cheratinociti coltivati
24.99.00↔	Altri interventi sui denti, NAS	27.59.30↔	Piccola copertura temporanea dei tessuti molli del labbro mediante combinazione di varie procedure
24.99.10↔	Esposizione di impianto endosseo con posa di distanziatore	27.59.31↔	Ampia copertura temporanea dei tessuti molli del labbro mediante combinazione di varie procedure
24.99.11↔	Stabilizzazione di un dente	27.59.40↔	Altra ricostruzione plastica di labbro e bocca mediante innesto libero con anastomosi microvascolare
24.99.20↔	Rialzo del seno mascellare mediante l'uso di distrattore endorale	27.59.41↔	Altra ricostruzione plastica di labbro e bocca con lembo a distanza pedunculato
24.99.99↔	Altri interventi sui denti, altro	27.59.60↔	Inserzione di espansore tissutale nel labbro
25.59.00↔	Altri interventi di riparazione e di plastica sulla lingua, NAS	27.59.99↔	Altra ricostruzione plastica di labbro e bocca, altro
25.59.10↔	Ricostruzione plastica della lingua, NAS	27.61↔	Sutura di lacerazione del palato
25.59.11↔	Plastica riduttiva della lingua	27.62.00↔	Correzione di palatoschisi, NAS
25.59.99↔	Altri interventi di riparazione e di plastica sulla lingua, altro	27.62.10↔	Ricostruzione plastica primaria del palato osseo senza innesto osseo
26.41.00↔	Sutura di lacerazione di ghiandola salivare, NAS	27.62.11↔	Ricostruzione plastica primaria del palato osseo con innesto osseo
26.41.10↔	Sutura di lacerazione di dotto salivare	27.62.12↔	Ricostruzione plastica primaria del palato molle
26.41.99↔	Sutura di lacerazione di ghiandola salivare, altro	27.62.20↔	Ricostruzione plastica secondaria del palato osseo senza innesto osseo
26.42↔	Chiusura di fistola di ghiandola salivare	27.62.21↔	Ricostruzione plastica secondaria del palato osseo con innesto osseo
26.49.00↔	Altri interventi di riparazione e di plastica su ghiandole o dotti salivari, NAS	27.62.22↔	Ricostruzione plastica secondaria del palato molle
26.49.10↔	Fistolizzazione di ghiandola salivare	27.62.99↔	Correzione di palatoschisi, altro
26.49.11↔	Trapianto di apertura del dotto salivare	27.63.00↔	Revisione di correzione di palatoschisi, NAS
26.49.12↔	Riposizionamento di dotto salivare		
26.49.99↔	Altri interventi di riparazione e di plastica su ghiandole o dotti salivari, altro		
27.1↔	Incisione del palato		
27.32.00↔	Asportazione o distruzione ampia di lesione o tessuto del palato osseo, NAS		
27.32.10↔	Asportazione totale per via transorale di lesione o tessuto del palato osseo		

27.63.10↔	Revisione di correzione di palatoschisi, Gnatoplastica	30.3x.12↔	Laringectomia totale, ricostruzione con innesto non vascolarizzato
27.63.11↔	Revisione di correzione di palatoschisi, Gnatoplastica con osteoplastica	30.3x.13↔	Laringectomia totale, ricostruzione con lembo regionale peduncolato
27.63.20↔	Revisione di correzione di palatoschisi, Correzione secondaria di gnatoschisi	30.3x.14↔	Laringectomia totale, ricostruzione con lembo a distanza peduncolato
27.63.99↔	Revisione di correzione di palatoschisi, altro	30.3x.15↔	Laringectomia totale, ricostruzione con innesto libero con anastomosi microvascolare
27.69.10↔	Riparazione plastica del palato molle	30.3x.16↔	Laringectomia totale, ricostruzione con innesto intestinale libero
27.69.11↔	Riparazione plastica del palato osseo	30.3x.17↔	Laringectomia totale, ricostruzione con pull-up gastrico
27.69.99↔	Altra riparazione plastica del palato, altro	30.3x.19↔	Laringectomia totale, altra ricostruzione
27.73↔	Riparazione dell'ugola	30.3x.99↔	Laringectomia totale, altro
27.92↔	Incisione della bocca, struttura non specificata	30.4x.00↔	Laringectomia radicale, NAS
27.99↔	Interventi sul cavo orale, altro	30.4x.10↔	Laringectomia radicale, con faringectomia, senza ricostruzione
28.7x.00↔	Controllo di emorragia dopo tonsillectomia e adenoidectomia, NAS	30.4x.11↔	Laringectomia radicale, con faringectomia, ricostruzione con mucosa locale
28.7x.10↔	Controllo di emorragia dopo tonsillectomia	30.4x.12↔	Laringectomia radicale, con faringectomia, ricostruzione con innesto non vascolarizzato
28.7x.11↔	Controllo di emorragia dopo adenoidectomia	30.4x.13↔	Laringectomia radicale, con faringectomia, ricostruzione con lembo regionale peduncolato
28.7x.99↔	Controllo di emorragia dopo tonsillectomia e adenoidectomia, altro	30.4x.14↔	Laringectomia radicale, con faringectomia, ricostruzione con lembo peduncolato
28.92↔	Asportazione di lesione di tonsille e adenoidi	30.4x.15↔	Laringectomia radicale, con faringectomia, ricostruzione con innesto libero con anastomosi microvascolare
28.99↔	Interventi su tonsille e adenoidi, altro	30.4x.16↔	Laringectomia radicale, con faringectomia, ricostruzione con innesto intestinale libero
29.0↔	Faringotomia	30.4x.17↔	Laringectomia radicale, con faringectomia, ricostruzione con pull-up gastrico
29.2x.00↔	Asportazione di cisti o vestigia di fessura branchiale, NAS	30.4x.19↔	Laringectomia radicale, con faringectomia, altra ricostruzione
29.2x.10↔	Asportazione di cisti laterale del collo	30.4x.20↔	Laringectomia radicale, con faringectomia e tiroidectomia, senza ricostruzione
29.2x.11↔	Asportazione di cisti o vestigia di fessura branchiale quale intervento secondario	30.4x.21↔	Laringectomia radicale, con faringectomia e tiroidectomia, ricostruzione con mucosa locale
29.2x.20↔	Intervento su vestigia di arco branchiale, NAS	30.4x.22↔	Laringectomia radicale, con faringectomia e tiroidectomia, ricostruzione con innesto non vascolarizzato
29.2x.21↔	Intervento su vestigia di arco branchiale, intervento secondario	30.4x.23↔	Laringectomia radicale, con faringectomia e tiroidectomia, ricostruzione con lembo regionale peduncolato
29.2x.99↔	Asportazione di cisti o vestigia di fessura branchiale, altro	30.4x.24↔	Laringectomia radicale, con faringectomia e tiroidectomia, ricostruzione con lembo peduncolato
29.33.00↔	Faringectomia (parziale), NAS	30.4x.25↔	Laringectomia radicale, con faringectomia e tiroidectomia, ricostruzione con innesto libero con anastomosi microvascolare
29.33.10↔	Faringectomia parziale, senza ricostruzione	30.4x.26↔	Laringectomia radicale, con faringectomia e tiroidectomia, ricostruzione con innesto intestinale libero
29.33.11↔	Faringectomia parziale, Ricostruzione con lembo peduncolato regionale o a distanza	30.4x.27↔	Laringectomia radicale, con faringectomia e tiroidectomia, ricostruzione con pull-up gastrico
29.33.12↔	Faringectomia parziale, Ricostruzione con innesto libero con anastomosi microvascolare	30.4x.29↔	Laringectomia radicale, con faringectomia e tiroidectomia, altra ricostruzione
29.33.20↔	Faringectomia totale, Ricostruzione con lembo peduncolato regionale o a distanza	30.4x.99↔	Laringectomia radicale, altro
29.33.21↔	Faringectomia totale, Ricostruzione con innesto libero con anastomosi microvascolare, innesto intestinale libero o pull-up gastrico	31.61↔	Sutura di lacerazione della laringe
29.33.99↔	Faringectomia (parziale), altro	31.62↔	Chiusura di fistola della laringe
29.4x.10↔	Intervento di plastica faringea, con mucosa locale o lembo cutaneo libero	31.63↔	Revisione di laringostomia
29.4x.11↔	Intervento di plastica faringea, con lembo miocutaneo peduncolato	31.64↔	Riparazione di frattura della laringe
29.4x.12↔	Intervento di plastica faringea, con innesto con anastomosi microvascolare, innesto intestinale o pull-up gastrico	31.69.10↔	Laringoplastica, NAS
29.4x.99↔	Intervento di plastica faringea, altro	31.69.11↔	Laringoplastica di medializzazione, NAS
29.51↔	Sutura di lacerazione della faringe	31.69.12↔	Laringoplastica di medializzazione, tiroplastica di tipo I
29.53↔	Chiusura di altra fistola della faringe	31.69.14↔	Laringoplastica di medializzazione, per via esterna
29.59↔	Riparazione della faringe, altro	31.69.20↔	Plastica di allargamento della glottide (endolaringea)
29.92↔	Sezione del nervo glossofaringeo	31.69.30↔	Cricotiroideopessia
30.1x.00↔	Emilaringectomia, NAS	31.69.31↔	Aritenoideopessia
30.1x.10↔	Emilaringectomia, sopraglottica orizzontale	31.69.40↔	Costruzione / revisione di neoglottide
30.1x.11↔	Emilaringectomia, sopraglottica con asportazione della base della lingua	31.69.41↔	Ricostruzione plastica della laringe
30.1x.99↔	Emilaringectomia, altro	31.69.42↔	Ricostruzione plastica di corda vocale
30.22.00↔	Cordectomia, NAS	31.69.99↔	Altra riparazione della laringe, altro
30.22.10↔	Cordectomia, endolaringea	31.71↔	Sutura di lacerazione della trachea
30.22.11↔	Cordectomia, mediante tirotonomia	31.72↔	Chiusura di fistola esterna della trachea
30.22.99↔	Cordectomia, altro	31.73↔	Chiusura di altra fistola della trachea
30.29.00↔	Altra laringectomia parziale, NAS	31.79.00↔	Altri interventi di riparazione e di plastica sulla trachea, NAS
30.29.10↔	Cricoioidoepiglottopessia (CHEP)	31.79.11↔	Ricostruzione plastica (trapianto di trachea)
30.29.11↔	Cricoioidopessia (CHP)	31.79.12↔	Tracheopessia
30.29.20↔	Asportazione parziale faringolaringea	31.79.13↔	Anastomosi termino-terminale della trachea (per lacerazione)
30.29.21↔	Laringectomia parziale frontale (Huet)	31.79.14↔	Resezione cricotracheale
30.29.22↔	Laringectomia parziale frontolaterale (Leroux-Robert)	31.79.15↔	Altra ricostruzione (plastica) della trachea per stenosi tracheale
30.29.30↔	Aritenoidectomia		
30.29.99↔	Altra laringectomia parziale, altro		
30.3x.00↔	Laringectomia totale, NAS		
30.3x.10↔	Laringectomia totale, senza ricostruzione		
30.3x.11↔	Laringectomia totale, ricostruzione con mucosa locale		

31.79.99↔	Altri interventi di riparazione e di plastica sulla trachea, altro	32.42.41↔	Lobectomia del polmone, bilobectomia, senza dilatazione broncoplastica o angioplastica
31.91↔	Sezione del nervo laringeo	32.42.42↔	Lobectomia del polmone, bilobectomia, con dilatazione broncoplastica
31.92↔	Lisi di aderenze della trachea o della laringe	32.42.43↔	Lobectomia del polmone, bilobectomia, con dilatazione angioplastica
31.98↔	Altri interventi sulla laringe	32.42.44↔	Lobectomia del polmone, bilobectomia, con dilatazione broncoplastica e angioplastica
31.99.00↔	Altri interventi sulla trachea, NAS	32.42.49↔	Lobectomia del polmone, bilobectomia, altro
31.99.99↔	Altri interventi sulla trachea, altro	32.42.99↔	Lobectomia del polmone, chirurgica a cielo aperto, altro
32.09.00↔	Altra asportazione o distruzione locale di lesione o tessuto bronchiale, NAS	32.49↔	Lobectomia del polmone, altro
32.09.10↔	Altra asportazione o distruzione locale di lesione o tessuto bronchiale, mediante toracotomia	32.50↔	Pneumonectomia in toracosopia
32.09.20↔	Altra asportazione o distruzione locale di lesione o tessuto bronchiale, mediante toracosopia	32.51.00↔	Pneumonectomia, chirurgica a cielo aperto, NAS
32.09.99↔	Altra asportazione o distruzione locale di lesione o tessuto bronchiale, altro	32.51.10↔	Pneumonectomia, chirurgica a cielo aperto, senza linfadenectomia radicale, NAS
32.1x.10↔	Altra asportazione bronchiale, resezione della biforcazione	32.51.11↔	Pneumonectomia, chirurgica a cielo aperto, senza linfadenectomia radicale, senza dilatazione broncoplastica o angioplastica
32.1x.20↔	Altra asportazione bronchiale, revisione per insufficienza di moncone bronchiale	32.51.12↔	Pneumonectomia, chirurgica a cielo aperto, senza linfadenectomia radicale, con dilatazione broncoplastica
32.30↔	Resezione segmentale anatomica del polmone per via torascopica	32.51.13↔	Pneumonectomia, chirurgica a cielo aperto, senza linfadenectomia radicale, con dilatazione angioplastica
32.39↔	Altra resezione segmentale anatomica non specificata del polmone	32.51.14↔	Pneumonectomia, chirurgica a cielo aperto, senza linfadenectomia radicale, con dilatazione broncoplastica nonché dilatazione angioplastica
32.41.00↔	Lobectomia del polmone in toracosopia, NAS	32.51.19↔	Pneumonectomia, chirurgica a cielo aperto, senza linfadenectomia radicale, altro
32.41.10↔	Lobectomia del polmone, per via torascopica, senza menzione di linfadenectomia radicale, NAS	32.51.20↔	Pneumonectomia, chirurgica a cielo aperto, con linfadenectomia radicale, NAS
32.41.11↔	Lobectomia del polmone, per via torascopica, senza menzione di linfadenectomia radicale, senza dilatazione broncoplastica o angioplastica	32.51.21↔	Pneumonectomia, chirurgica a cielo aperto, con linfadenectomia radicale, senza dilatazione broncoplastica o angioplastica
32.41.12↔	Lobectomia del polmone, per via torascopica, senza menzione di linfadenectomia radicale, con dilatazione broncoplastica	32.51.22↔	Pneumonectomia, chirurgica a cielo aperto, con linfadenectomia radicale, con dilatazione broncoplastica
32.41.13↔	Lobectomia del polmone, per via torascopica, senza menzione di linfadenectomia radicale, con dilatazione broncoplastica	32.51.23↔	Pneumonectomia, chirurgica a cielo aperto, con linfadenectomia radicale, con dilatazione angioplastica
32.41.14↔	Lobectomia del polmone, per via torascopica, senza menzione di linfadenectomia radicale, con dilatazione broncoplastica nonché dilatazione angioplastica	32.51.24↔	Pneumonectomia, chirurgica a cielo aperto, con linfadenectomia radicale, con dilatazione broncoplastica nonché dilatazione angioplastica
32.41.19↔	Lobectomia del polmone, per via torascopica, senza menzione di linfadenectomia radicale, altro	32.51.29↔	Pneumonectomia, chirurgica a cielo aperto, con linfadenectomia radicale, altro
32.41.20↔	Lobectomia del polmone, per via torascopica, con linfadenectomia radicale, NAS	32.51.31↔	Pneumonectomia, chirurgica a cielo aperto, allargata
32.41.99↔	Lobectomia del polmone in toracosopia, altro	32.51.99↔	Pneumonectomia, chirurgica a cielo aperto, altro
32.42.00↔	Lobectomia del polmone, chirurgica a cielo aperto, NAS	32.59↔	Altra pneumonectomia non specificata
32.42.10↔	Lobectomia del polmone, chirurgica a cielo aperto, senza menzione di linfadenectomia radicale, NAS	32.6↔	Dissezione radicale delle strutture toraciche
32.42.11↔	Lobectomia del polmone, chirurgica a cielo aperto, senza linfadenectomia radicale, senza dilatazione broncoplastica o angioplastica	33.20↔	Biopsia del polmone in toracosopia
32.42.12↔	Lobectomia del polmone, chirurgica a cielo aperto, senza linfadenectomia radicale, con dilatazione broncoplastica	33.25↔	Biopsia a cielo aperto del bronco
32.42.13↔	Lobectomia del polmone, chirurgica a cielo aperto, senza linfadenectomia radicale, con dilatazione angioplastica	33.33↔	Pneumoperitoneo per collasso del polmone
32.42.14↔	Lobectomia del polmone, chirurgica a cielo aperto, senza linfadenectomia radicale, con dilatazione broncoplastica nonché dilatazione angioplastica	33.41↔	Sutura di lacerazione bronchiale
32.42.19↔	Lobectomia del polmone, chirurgica a cielo aperto, senza linfadenectomia radicale, altro	33.42↔	Chiusura di fistola bronchiale
32.42.20↔	Lobectomia del polmone, chirurgica a cielo aperto, con linfadenectomia radicale, NAS	33.43↔	Chiusura di lacerazione polmonare
32.42.21↔	Lobectomia del polmone, chirurgica a cielo aperto, con linfadenectomia radicale, senza dilatazione broncoplastica o angioplastica	33.92↔	Legatura di bronco
32.42.22↔	Lobectomia del polmone, chirurgica a cielo aperto, con linfadenectomia radicale, con dilatazione broncoplastica	34.02↔	Toracotomia esplorativa
32.42.23↔	Lobectomia del polmone, chirurgica a cielo aperto, con linfadenectomia radicale, con dilatazione angioplastica	34.03↔	Riapertura di toracotomia
32.42.24↔	Lobectomia del polmone, chirurgica a cielo aperto, con linfadenectomia radicale, con dilatazione broncoplastica, con dilatazione angioplastica	34.06↔	Drenaggio della cavità pleurica in toracosopia
32.42.29↔	Lobectomia del polmone, chirurgica a cielo aperto, con linfadenectomia radicale, altro	34.1↔	Incisione del mediastino
32.42.30↔	Lobectomia del polmone, allargata	34.20↔	Biopsia della pleura in toracosopia
32.42.40↔	Lobectomia del polmone, bilobectomia, NAS	34.21.00↔	Toracosopia transpleurica, NAS
		34.21.10↔	Toracosopia transpleurica, primo intervento
		34.21.20↔	Toracosopia transpleurica, reintervento
		34.21.99↔	Toracosopia transpleurica, altro
		34.26↔	Biopsia del mediastino a cielo aperto
		34.27.00↔	Biopsia del diaframma, NAS
		34.27.20↔	Biopsia a cielo aperto del diaframma
		34.27.99↔	Biopsia del diaframma, altro
		34.3x.00↔	Asportazione o distruzione di lesione o tessuto del mediastino, NAS
		34.3x.10↔	Asportazione di lesione o tessuto del mediastino
		34.3x.20↔	Resezione di lesione o tessuto del mediastino, NAS
		34.3x.21↔	Resezione di lesione o tessuto del mediastino, senza resezione di organi mediastinici
		34.3x.22↔	Resezione di lesione o tessuto del mediastino, con resezione polmonare o resezione parziale della parete toracica

34.3x.23↔	Resezione di lesione o tessuto del mediastino, con resezione parziale del pericardio	34.6x.19↔	Pleurodesi, chirurgica a cielo aperto, altro
34.3x.24↔	Resezione di lesione o tessuto del mediastino, con sostituzione vascolare mediante protesi	34.6x.20↔	Pleurodesi, per via toracoscopica, NAS
34.3x.25↔	Resezione di lesione o tessuto del mediastino, con resezione polmonare e sostituzione vascolare	34.6x.21↔	Pleurodesi, per via toracoscopica, senza decorticazione
34.3x.26↔	Resezione di lesione o tessuto del mediastino, con resezione polmonare e resezione parziale del pericardio	34.6x.22↔	Pleurodesi, per via toracoscopica, con decorticazione
34.3x.27↔	Resezione di lesione o tessuto del mediastino, con resezione parziale del pericardio e sostituzione vascolare	34.6x.23↔	Pleurodesi, per via toracoscopica, con talcaggio
34.3x.28↔	Resezione di lesione o tessuto del mediastino, con resezione parziale di polmone e pericardio e sostituzione vascolare	34.6x.29↔	Pleurodesi, per via toracoscopica, altro
34.3x.29↔	Resezione di lesione o tessuto del mediastino, altro	34.6x.99↔	Pleurodesi, altro
34.3x.30↔	Distruzione di lesione o tessuto del mediastino	34.71↔	Sutura di lacerazione della parete toracica
34.3x.99↔	Asportazione o distruzione di lesione o tessuto del mediastino, altro	34.72↔	Chiusura di toracostomia
34.4x.00↔	Asportazione o distruzione di lesione della parete toracica, NAS	34.73↔	Chiusura di altra fistola del torace
34.4x.10↔	Asportazione di lesione della parete toracica	34.79.00↔	Altra riparazione della parete toracica, NAS
34.4x.20↔	Resezione parziale di lesione della parete toracica, NAS	34.79.10↔	Altra riparazione della parete toracica, chiusura secondaria di toracotomia, NAS
34.4x.21↔	Resezione parziale di lesione della parete toracica, senza ricostruzione	34.79.11↔	Altra riparazione della parete toracica, chiusura secondaria di toracotomia, con filo
34.4x.22↔	Resezione parziale di lesione della parete toracica, con ricostruzione	34.79.12↔	Altra riparazione della parete toracica, chiusura secondaria di toracotomia, con placca
34.4x.30↔	Resezione di lesione della parete toracica, asportazione completa dello sterno, NAS	34.79.19↔	Altra riparazione della parete toracica, chiusura secondaria di toracotomia, altro
34.4x.31↔	Resezione di lesione della parete toracica, asportazione completa dello sterno, senza ricostruzione	34.79.20↔	Altra riparazione chirurgica a cielo aperto, della parete toracica, stabilizzazione, NAS
34.4x.32↔	Resezione di lesione della parete toracica, asportazione completa dello sterno, con ricostruzione	34.79.21↔	Altra riparazione chirurgica a cielo aperto, della parete toracica, stabilizzazione, con filo
34.51.00↔	Pleurectomia e decorticazione del polmone, chirurgica a cielo aperto, NAS	34.79.22↔	Altra riparazione chirurgica a cielo aperto, della parete toracica, stabilizzazione, con placca
34.51.11↔	Pleurectomia e decorticazione radicale del polmone e della parete toracica senza resezione del pericardio o del diaframma, chirurgica a cielo aperto	34.79.29↔	Altra riparazione chirurgica a cielo aperto della parete toracica, stabilizzazione, altro
34.51.12↔	Pleurectomia e decorticazione radicale del polmone e della parete toracica con resezione del pericardio, chirurgica a cielo aperto	34.79.30↔	Altra riparazione della parete toracica, riduzione aperta di frattura sternale, NAS
34.51.13↔	Pleurectomia e decorticazione radicale del polmone e della parete toracica con resezione del diaframma, chirurgica a cielo aperto	34.79.31↔	Altra riparazione della parete toracica, riduzione aperta di frattura sternale, con filo
34.51.14↔	Pleurectomia e decorticazione radicale del polmone e della parete toracica con resezione del pericardio nonché del diaframma, chirurgica a cielo aperto	34.79.32↔	Altra riparazione della parete toracica, riduzione aperta di frattura sternale, con placca
34.51.15↔	Pleurectomia e decorticazione parziale, chirurgica a cielo aperto	34.79.39↔	Altra riparazione della parete toracica, riduzione aperta di frattura sternale, altro
34.51.16↔	Pleurectomia e decorticazione subtotale, chirurgica a cielo aperto	34.79.40↔	Altra riparazione della parete toracica, osteoplastica e innesto osseo
34.51.99↔	Pleurectomia e decorticazione del polmone, chirurgica a cielo aperto, altro	34.79.99↔	Altra riparazione della parete toracica, altro
34.52.00↔	Pleurectomia e decorticazione del polmone, per via toracoscopica, NAS	34.81↔	Asportazione di lesione o tessuto del diaframma
34.52.11↔	Pleurectomia e decorticazione radicale del polmone e della parete toracica senza resezione del pericardio o del diaframma, per via toracoscopica	34.82↔	Sutura di lacerazione del diaframma
34.52.12↔	Pleurectomia e decorticazione radicale del polmone e della parete toracica con resezione del pericardio, per via toracoscopica	34.83↔	Chiusura di fistola del diaframma
34.52.13↔	Pleurectomia e decorticazione radicale del polmone e della parete toracica con resezione del diaframma, per via toracoscopica	34.84↔	Altra riparazione del diaframma
34.52.14↔	Pleurectomia e decorticazione radicale del polmone e della parete toracica con resezione del pericardio nonché del diaframma, per via toracoscopica	34.85↔	Impianto di pacemaker diaframmatico
34.52.15↔	Pleurectomia e decorticazione parziale, per via toracoscopica	34.89.00↔	Altri interventi sul diaframma, NAS
34.52.16↔	Pleurectomia e decorticazione subtotale, per via toracoscopica	34.89.10↔	Altri interventi sul diaframma, incisione
34.52.99↔	Pleurectomia e decorticazione del polmone, per via toracoscopica, altro	34.89.99↔	Altri interventi sul diaframma, altro
34.59.10↔	Altra asportazione della pleura, pleurectomia toracoscopica	34.93↔	Riparazione della pleura
34.59.20↔	Altra asportazione della pleura, pleurectomia chirurgica a cielo aperto	34.99.00↔	Altri interventi sul torace, NAS
34.6x.00↔	Pleurodesi, NAS	34.99.10↔	Prelievo di cartilagine costale per innesto
34.6x.11↔	Pleurodesi, chirurgica a cielo aperto, senza decorticazione	34.99.99↔	Altri interventi sul torace, altro
34.6x.12↔	Pleurodesi, chirurgica a cielo aperto, con decorticazione	37.10↔	Incisione cardiaca, NAS
34.6x.13↔	Pleurodesi, chirurgica a cielo aperto, con talcaggio	37.11↔	Cardiotomia
		37.12.00↔	Pericardiotomia, NAS
		37.12.09↔	Pericardiotomia, altra
		37.12.11↔	Pericardiotomia, chirurgica a cielo aperto
		37.12.12↔	Pericardiotomia, per via toracoscopica
		37.31.00↔	Pericardiectomia, NAS
		37.31.10↔	Pericardiectomia, parziale
		37.31.20↔	Pericardiectomia, totale
		37.31.30↔	Adesiolisi del pericardio
		37.31.99↔	Pericardiectomia, altro
		37.75.00↔	Revisione senza sostituzione di elettrodo, NAS
		37.75.31↔	Revisione senza sostituzione di elettrodo transvenoso ventricolare
		37.75.32↔	Revisione senza sostituzione di elettrodo transvenoso atriale e ventricolare
		37.75.33↔	Revisione senza sostituzione di elettrodo transvenoso atriale
		37.75.34↔	Revisione senza sostituzione di elettrodo transvenoso nel ventricolo sinistro attraverso il seno coronarico
		37.75.41↔	Revisione senza sostituzione di elettrodo epicardico
		37.75.99↔	Revisione senza sostituzione di elettrodo nel cuore, altro

37.7b.11↔	Rimozione di elettrodo transvenoso ventricolare	38.05.29↔	Incisione di vene toraciche, altro
37.7b.12↔	Rimozione di elettrodo transvenoso ventricolare con sensing atriale	38.05.99↔	Incisione di altri vasi toracici, altro
37.7b.13↔	Rimozione di elettrodo transvenoso atriale	38.06.00↔	Incisione di arterie addominali, NAS
37.7b.14↔	Rimozione di elettrodo transvenoso dal ventricolo sinistro attraverso il seno coronarico	38.06.10↔	Incisione di arterie viscerali, NAS
37.7b.21↔	Rimozione di elettrodo dall'epicardio, mediante toracotomia e sternotomia, chirurgica a cielo aperto	38.06.11↔	Incisione del tronco celiaco
37.7b.22↔	Rimozione di elettrodo dall'epicardio tramite accesso sottotifoideo, chirurgica a cielo aperto	38.06.12↔	Incisione dell'arteria gastrica
37.7b.23↔	Rimozione di elettrodo dall'epicardio, per via toracoscopica	38.06.13↔	Incisione dell'arteria epatica
37.7b.31↔	Rimozione di elettrodo di shock transvenoso	38.06.14↔	Incisione dell'arteria splenica
37.8a.00↔	Impianto di pacemaker permanente, NAS	38.06.15↔	Incisione dell'arteria renale
37.8a.11↔	Impianto di pacemaker a camera singola	38.06.16↔	Incisione dell'arteria mesenterica
37.8a.21↔	Impianto di pacemaker a camera doppia, senza stimolazione antitachicardica	38.06.17↔	Incisione dell'arteria lombare
37.8a.22↔	Impianto di pacemaker a camera doppia, con stimolazione antitachicardica	38.06.18↔	Incisione dell'arteria iliaca
37.8a.31↔	Impianto di pacemaker con risincronizzazione (CRT-P)	38.06.19↔	Incisione di arterie viscerali, altro
37.8a.41↔	Impianto di pacemaker senza sonda transvenoso	38.06.99↔	Incisione di arterie addominali, altro
37.8a.99↔	Impianto di pacemaker permanente, altro	38.07.00↔	Incisione di vene addominali, NAS
37.8b.00↔	Rimozione di pacemaker permanente, NAS	38.07.10↔	Incisione di vene addominali profonde, NAS
37.8b.11↔	Rimozione di pacemaker a camera singola	38.07.11↔	Incisione della vena cava inferiore
37.8b.21↔	Rimozione di pacemaker a camera doppia, senza stimolazione antitachicardica	38.07.12↔	Incisione della vena iliaca
37.8b.22↔	Rimozione di pacemaker a camera doppia, con stimolazione antitachicardica	38.07.19↔	Incisione di vene addominali profonde, altro
37.8b.31↔	Rimozione di pacemaker con risincronizzazione (CRT-P)	38.07.99↔	Incisione di vene addominali, altro
37.8b.41↔	Rimozione di pacemaker senza sonda transvenoso	38.10↔	Endarteriectomia, sede non specificata
37.8b.99↔	Rimozione di pacemaker permanente, altro	38.11↔	Endarteriectomia dei vasi intracranici
37.8c↔	Impianto di registratore di eventi cardiaci	38.12↔	Endarteriectomia di altri vasi del capo e del collo
37.8d↔	Rimozione di registratore di eventi cardiaci	38.13↔	Endarteriectomia di vasi dell'arto superiore
37.8e.00↔	Impianto di apparecchio di cardioversione o defibrillatore, NAS	38.14.00↔	Endarteriectomia dell'aorta, NAS
37.8e.11↔	Impianto di defibrillatore a camera singola	38.14.10↔	Endarteriectomia dell'aorta ascendente e dell'arco aortico
37.8e.12↔	Impianto di defibrillatore a camera doppia	38.14.20↔	Endarteriectomia dell'aorta discendente
37.8e.21↔	Impianto di defibrillatore con risincronizzazione (CRT-D)	38.14.30↔	Endarteriectomia dell'aorta addominale
37.8e.22↔	Impianto di defibrillatore a camera singola con sensing atriale	38.14.99↔	Endarteriectomia dell'aorta, altro
37.8e.31↔	Impianto di sistema di defibrillazione sottocutaneo	38.15.00↔	Endarteriectomia di altri vasi toracici, NAS
37.8e.99↔	Impianto di apparecchio di cardioversione o defibrillatore, altro	38.15.10↔	Endarteriectomia dell'arteria succlavia
37.8f.00↔	Rimozione di apparecchio di cardioversione o defibrillatore, NAS	38.15.20↔	Endarteriectomia del tronco brachiocefalico
37.8f.11↔	Rimozione di defibrillatore a camera singola	38.15.30↔	Endarteriectomia dell'arteria polmonare
37.8f.12↔	Rimozione di defibrillatore a camera doppia	38.15.40↔	Endarteriectomia della vena polmonare
37.8f.21↔	Rimozione di defibrillatore con risincronizzazione (CRT-D)	38.15.99↔	Endarteriectomia di altri vasi toracici, altro
37.8f.22↔	Rimozione di defibrillatore a camera singola con sensing atriale	38.16.00↔	Endarteriectomia delle arterie addominali, NAS
37.8f.31↔	Rimozione di sistema di defibrillazione sottocutaneo	38.16.10↔	Endarteriectomia delle arterie viscerali, NAS
37.8f.99↔	Rimozione di apparecchio di cardioversione o defibrillatore, altro	38.16.11↔	Endarteriectomia del tronco celiaco
37.99.00↔	Altri interventi sul cuore e sul pericardio, NAS	38.16.12↔	Endarteriectomia dell'arteria gastrica
37.99.10↔	Trapianto intramiocardico di cellule staminali, NAS	38.16.13↔	Endarteriectomia dell'arteria epatica
37.99.11↔	Trapianto intramiocardico di cellule staminali senza arricchimento di frazioni di cellule staminali né moltiplicazione in coltura	38.16.14↔	Endarteriectomia dell'arteria splenica
37.99.12↔	Trapianto intramiocardico di cellule staminali con arricchimento di frazioni di cellule staminali o moltiplicazione in coltura	38.16.15↔	Endarteriectomia dell'arteria renale
37.99.19↔	Trapianto intramiocardico di cellule staminali, altro	38.16.16↔	Endarteriectomia dell'arteria mesenterica
37.99.20↔	Interventi per anomalie congenite del cuore, NAS	38.16.17↔	Endarteriectomia dell'arteria lombare
37.99.29↔	Interventi per anomalie congenite del cuore, altro	38.16.18↔	Endarteriectomia dell'arteria iliaca
37.99.30↔	Legatura di orecchietta cardiaca	38.16.19↔	Endarteriectomia delle arterie viscerali, altro
37.99.80↔	Reintervento su cuore e pericardio	38.16.99↔	Endarteriectomia delle arterie addominali, altro
37.99.99↔	Altri interventi sul cuore e sul pericardio, altro	38.18.00↔	Endarteriectomia delle arterie dell'arto inferiore, NAS
37.9a.12↔	Rimozione o revisione di sistema di modulazione della contrattilità cardiaca (CCM)	38.18.10↔	Endarteriectomia dell'arteria femorale (comune) (superficiale)
38.01↔	Incisione di vasi intracranici	38.18.11↔	Endarteriectomia dell'arteria femorale profonda
38.04.00↔	Incisione dell'aorta, NAS	38.18.12↔	Endarteriectomia dell'arteria poplitea
38.04.10↔	Incisione dell'aorta ascendente e dell'arco aortico	38.18.99↔	Endarteriectomia delle arterie dell'arto inferiore, altro
38.04.20↔	Incisione dell'aorta discendente	38.32.00↔	Resezione di altri vasi del capo e del collo con anastomosi, NAS
38.04.30↔	Incisione dell'aorta addominale	38.32.10↔	Resezione di arterie extracraniche del capo e del collo con anastomosi
38.04.99↔	Incisione dell'aorta, altro	38.32.20↔	Resezione di arterie extracraniche del capo e del collo con anastomosi, NAS
38.05.00↔	Incisione di altri vasi toracici, NAS	38.32.21↔	Resezione della vena giugulare con anastomosi
38.05.10↔	Incisione di altre arterie toraciche	38.32.22↔	Resezione di vene extracraniche superficiali del capo e del collo con anastomosi
38.05.20↔	Incisione di vene toraciche, NAS	38.32.99↔	Resezione di altri vasi del capo e del collo con anastomosi, altro
38.05.21↔	Incisione di vene toraciche profonde	38.33.00↔	Resezione di vasi dell'arto superiore, NAS
		38.33.10↔	Resezione di arterie dell'arto superiore con anastomosi, NAS
		38.33.11↔	Resezione di arterie del braccio con anastomosi
		38.33.12↔	Resezione dell'arteria ulnare con anastomosi
		38.33.13↔	Resezione di altre arterie dell'avambraccio con anastomosi
		38.33.14↔	Resezione di arterie della mano con anastomosi
		38.33.20↔	Resezione di vene dell'arto superiore con anastomosi, NAS
		38.33.21↔	Resezione della vena ascellare con anastomosi

38.33.22↔	Resezione di altre vene profonde dell'arto superiore con anastomosi	38.45.12↔	Resezione dell'aorta toracica con sostituzione
38.33.23↔	Resezione di vene superficiali dell'arto superiore con anastomosi	38.45.13↔	Resezione dell'aorta toracoaddominale con sostituzione
38.33.99↔	Resezione di vasi dell'arto superiore, altro	38.45.14↔	Resezione dell'aorta toracica con sostituzione con protesi ibrida
38.34.00↔	Resezione dell'aorta con anastomosi, NAS	38.45.19↔	Resezione dell'aorta toracica con sostituzione, altro
38.34.10↔	Resezione dell'aorta ascendente e dell'arco aortico con anastomosi	38.45.20↔	Resezione di altre arterie toraciche con sostituzione, NAS
38.34.20↔	Resezione dell'aorta discendente con anastomosi	38.45.21↔	Resezione dell'arteria polmonare con sostituzione
38.34.30↔	Resezione dell'aorta addominale con anastomosi	38.45.22↔	Resezione del tronco brachiocefalico con sostituzione
38.34.99↔	Resezione dell'aorta con anastomosi, altro	38.45.29↔	Resezione di altre arterie toraciche con sostituzione
38.35.00↔	Resezione di vasi toracici con anastomosi, NAS	38.45.30↔	Resezione di vene toraciche con sostituzione, NAS
38.35.10↔	Resezione di arterie toraciche con anastomosi, NAS	38.45.31↔	Resezione della vena cava superiore con sostituzione
38.35.11↔	Resezione dell'arteria succlavia con anastomosi	38.45.38↔	Resezione di altre vene toraciche profonde con sostituzione
38.35.12↔	Resezione del tronco brachiocefalico con anastomosi	38.45.39↔	Resezione di vene toraciche con sostituzione, altro
38.35.13↔	Resezione dell'arteria polmonare con anastomosi	38.45.99↔	Resezione di vasi toracici con sostituzione, altro
38.35.19↔	Resezione di arterie toraciche con anastomosi, altro	38.46↔	Resezione di arterie addominali con sostituzione
38.35.20↔	Resezione di vene toraciche con anastomosi, NAS	38.47.00↔	Resezione di vene addominali con sostituzione, NAS
38.35.21↔	Resezione della vena polmonare con anastomosi	38.47.10↔	Resezione di vene addominali profonde con sostituzione, NAS
38.35.22↔	Resezione della vena succlavia con anastomosi	38.47.11↔	Resezione della vena cava inferiore con sostituzione
38.35.23↔	Resezione della vena cava superiore con anastomosi	38.47.12↔	Resezione della vena iliaca con sostituzione
38.35.28↔	Resezione di vene toraciche e altre vene profonde con anastomosi	38.47.19↔	Resezione di vene addominali profonde con sostituzione, altro
38.35.29↔	Resezione di vene toraciche con anastomosi, altro	38.47.99↔	Resezione di vene addominali con sostituzione, altro
38.35.99↔	Resezione di vasi toracici con anastomosi, altro	38.48.00↔	Resezione di arterie dell'arto inferiore con sostituzione, NAS
38.36.00↔	Resezione di arterie addominali con anastomosi, NAS	38.48.10↔	Resezione dell'arteria femorale (comune) (superficiale) con sostituzione
38.36.10↔	Resezione di arterie viscerali con anastomosi, NAS	38.48.11↔	Resezione dell'arteria femorale profonda con sostituzione
38.36.11↔	Resezione del tronco celiaco con anastomosi	38.48.12↔	Resezione dell'arteria poplitea con sostituzione
38.36.12↔	Resezione dell'arteria gastrica con anastomosi	38.48.13↔	Resezione di arterie della gamba con sostituzione
38.36.13↔	Resezione dell'arteria epatica con anastomosi	38.48.99↔	Resezione di arterie dell'arto inferiore con sostituzione, altro
38.36.14↔	Resezione dell'arteria splenica con anastomosi	38.49.00↔	Resezione di vene dell'arto inferiore con sostituzione, NAS
38.36.15↔	Resezione dell'arteria renale con anastomosi	38.49.10↔	Resezione di vene profonde dell'arto inferiore con sostituzione
38.36.16↔	Resezione dell'arteria mesenterica	38.49.99↔	Resezione di vene dell'arto inferiore con sostituzione, altro
38.36.17↔	Resezione dell'arteria iliaca con anastomosi	38.64.00↔	Altra asportazione dell'aorta, NAS
38.36.19↔	Resezione di arterie viscerali con anastomosi, altro	38.64.10↔	Altra asportazione dell'aorta toracica
38.36.99↔	Resezione di arterie addominali con anastomosi, altro	38.64.20↔	Altra asportazione dell'aorta addominale
38.37.00↔	Resezione di vene addominali con anastomosi, NAS	38.64.99↔	Altra asportazione dell'aorta, altro
38.37.10↔	Resezione di vene addominali profonde con anastomosi, NAS	38.65.00↔	Altra asportazione di vasi toracici, NAS
38.37.11↔	Resezione della vena cava inferiore con anastomosi	38.65.10↔	Altra asportazione di arterie toraciche
38.37.12↔	Resezione della vena iliaca con anastomosi	38.65.20↔	Altra asportazione di vene toraciche, NAS
38.37.19↔	Resezione di vene addominali profonde con anastomosi, altro	38.65.21↔	Altra asportazione della vena cava superiore
38.37.99↔	Resezione di vene addominali con anastomosi, altro	38.65.22↔	Altra asportazione di altre vene toraciche profonde
38.38.00↔	Resezione di arterie dell'arto inferiore con anastomosi, NAS	38.65.29↔	Altra asportazione di vene toraciche, altro
38.38.10↔	Resezione dell'arteria femorale (comune) (superficiale) con anastomosi	38.65.99↔	Altra asportazione di vasi toracici, altro
38.38.11↔	Resezione dell'arteria femorale profonda con anastomosi	38.66.00↔	Altra asportazione di arterie addominali, NAS
38.38.12↔	Resezione dell'arteria poplitea con anastomosi	38.66.10↔	Altra asportazione di arterie viscerali, NAS
38.38.99↔	Resezione di arterie dell'arto inferiore con anastomosi, altro	38.66.11↔	Altra asportazione del tronco celiaco
38.39.00↔	Resezione di vene dell'arto inferiore con anastomosi, NAS	38.66.12↔	Altra asportazione dell'arteria gastrica
38.39.10↔	Resezione di vene dell'arto inferiore con anastomosi, vene profonde	38.66.13↔	Altra asportazione dell'arteria epatica
38.39.99↔	Resezione di vene dell'arto inferiore con anastomosi, altro	38.66.14↔	Altra asportazione dell'arteria splenica
38.42↔	Resezione di altri vasi del capo e collo con sostituzione	38.66.15↔	Altra asportazione dell'arteria renale
38.43.00↔	Resezione di vasi dell'arto superiore con sostituzione, NAS	38.66.16↔	Altra asportazione dell'arteria mesenterica
38.43.10↔	Resezione di arterie dell'arto superiore con sostituzione, NAS	38.66.17↔	Altra asportazione dell'arteria lombare
38.43.11↔	Resezione dell'arteria ascellare con sostituzione	38.66.18↔	Altra asportazione dell'arteria iliaca
38.43.20↔	Resezione di vene dell'arto superiore con sostituzione, NAS	38.66.19↔	Altra asportazione di arterie viscerali, altro
38.43.21↔	Resezione della vena ascellare con sostituzione	38.66.99↔	Altra asportazione di arterie addominali, altro
38.43.28↔	Resezione di altre vene profonde dell'arto superiore con sostituzione	38.67.00↔	Altra asportazione di vene addominali, NAS
38.43.29↔	Resezione di vene dell'arto superiore con sostituzione, altro	38.67.10↔	Altra asportazione di vene addominali profonde, NAS
38.43.99↔	Resezione di vasi dell'arto superiore con sostituzione, altro	38.67.11↔	Altra asportazione della vena cava inferiore
38.44.00↔	Resezione dell'aorta addominale con sostituzione, NAS	38.67.12↔	Altra asportazione della vena iliaca
38.44.10↔	Resezione dell'aorta addominale con sostituzione, surrenale	38.67.19↔	Altra asportazione di vene addominali profonde, altro
38.44.11↔	Resezione dell'aorta addominale con sostituzione, infrarenale	38.67.99↔	Altra asportazione di vene addominali, altro
38.44.12↔	Resezione dell'aorta addominale con sostituzione, iuxtarenale	38.68.00↔	Altra asportazione di arterie dell'arto inferiore, NAS
38.44.99↔	Resezione dell'aorta addominale con sostituzione, altro	38.68.10↔	Altra asportazione di arterie della coscia
38.45.00↔	Resezione di vasi toracici con sostituzione, NAS	38.68.20↔	Altra asportazione di arterie della gamba e del piede
38.45.10↔	Resezione dell'aorta toracica con sostituzione, NAS	38.68.99↔	Altra asportazione di arterie dell'arto inferiore, altro
38.45.11↔	Resezione dell'aorta ascendente o dell'arco aortico con sostituzione	38.69↔	Altra asportazione di vene dell'arto inferiore
		38.7x.10↔	Interruzione della vena cava, chirurgica a cielo aperto, NAS
		38.7x.11↔	Inserzione di filtro antiemboli nella vena cava, chirurgica a cielo aperto
		38.7x.12↔	Rimozione di filtro antiemboli dalla vena cava, chirurgica a cielo aperto
		38.7x.13↔	Legatura o plicatura della vena cava, chirurgica a cielo aperto

38.7x.19↔	Interruzione della vena cava, chirurgica a cielo aperto, altro	39.25.14↔	Bypass aorto-crutale
38.82.00↔	Altra occlusione chirurgica di vasi del capo e del collo, NAS	39.25.19↔	Bypass aorto-iliaco-femorale, aortico, altro
38.82.10↔	Altra occlusione chirurgica di arterie extracraniche del capo e del collo	39.25.20↔	Bypass ilio-femorale, NAS
38.82.20↔	Altra occlusione chirurgica di vene extracraniche del capo e del collo	39.25.21↔	Bypass ilio-iliaco
38.82.21↔	Altra occlusione chirurgica della vena giugulare	39.25.22↔	Bypass ilio-femorale
38.82.22↔	Altra occlusione chirurgica di altre vene extracraniche profonde del capo e del collo	39.25.23↔	Bypass ilio-popliteo
38.82.29↔	Altra occlusione chirurgica di vene extracraniche del capo e del collo, altro	39.25.24↔	Bypass ilio-crutale
38.82.99↔	Altra occlusione chirurgica di vasi del capo e del collo, NAS	39.25.29↔	Bypass ilio-femorale, NAS
38.83.11↔	Altra occlusione chirurgica di arterie della mano	39.25.30↔	Bypass otturatorio (extraanatomico)
38.83.19↔	Altra occlusione chirurgica di altre arterie dell'arto superiore	39.25.99↔	Bypass aorto-iliaco-femorale, altro
38.83.21↔	Altra occlusione chirurgica di vene profonde dell'arto superiore, NAS	39.26.00↔	Altri shunt o bypass vascolari intraaddominali, NAS
38.84.00↔	Altra occlusione chirurgica dell'aorta, NAS	39.26.10↔	Altri shunt o bypass vascolari intraaddominali, arterie viscerali
38.84.10↔	Altra occlusione chirurgica dell'aorta toracica	39.26.11↔	Altri shunt o bypass vascolari intraaddominali, aorta
38.84.20↔	Altra occlusione chirurgica dell'aorta addominale	39.26.12↔	Altri shunt o bypass vascolari intraaddominali, arteria renale
38.84.31↔	Legatura del dotto arterioso pervio	39.26.19↔	Altri shunt o bypass vascolari intraaddominali, altre arterie viscerali
38.84.99↔	Altra occlusione chirurgica dell'aorta, altro	39.26.99↔	Altri shunt o bypass vascolari intraaddominali, altro
38.85.00↔	Altra occlusione chirurgica di altri vasi toracici, NAS	39.29.00↔	Altri shunt o bypass vascolari (periferici), NAS
38.85.10↔	Altra occlusione chirurgica di altre arterie toraciche, NAS	39.29.10↔	Shunt o bypass vascolari di arterie dell'arto inferiore, NAS
38.85.11↔	Altra occlusione chirurgica dell'arteria succlavia	39.29.11↔	Shunt o bypass vascolari femoro-femorale
38.85.12↔	Altra occlusione chirurgica dell'arteria polmonare	39.29.12↔	Shunt o bypass vascolari femoro-popliteo
38.85.13↔	Altra occlusione chirurgica del tronco brachiocefalico	39.29.13↔	Shunt o bypass vascolari femoro-crutale
38.85.19↔	Altra occlusione chirurgica di altre arterie toraciche, altro	39.29.14↔	Shunt o bypass vascolari femoro-pedidio
38.85.20↔	Altra occlusione chirurgica di vene toraciche, NAS	39.29.15↔	Shunt o bypass vascolari popliteo-crutale e popliteo-pedidio
38.85.21↔	Altra occlusione chirurgica della vena cava superiore	39.29.16↔	Shunt o bypass vascolari di arterie della gamba e del piede
38.85.22↔	Altra occlusione chirurgica della vena polmonare	39.29.19↔	Shunt o bypass vascolari di arterie dell'arto inferiore, altro
38.85.23↔	Altra occlusione chirurgica della vena succlavia	39.29.20↔	Shunt o bypass vascolari di arterie dell'arto superiore
38.85.28↔	Altra occlusione chirurgica di altre vene toraciche profonde, NAS	39.29.30↔	Altri shunt o bypass vascolari (periferici), extraanatomici, NAS
38.85.29↔	Altra occlusione chirurgica di vene toraciche, altro	39.29.31↔	Shunt o bypass vascolare succlavia-femorale
38.85.99↔	Altra occlusione chirurgica di altri vasi toracici, altro	39.29.32↔	Shunt o bypass vascolare axillo-femorale
38.86.00↔	Altra occlusione chirurgica di arterie addominali, NAS	39.29.33↔	Bypass crossover femoro-femorale
38.86.10↔	Altra occlusione chirurgica di arterie viscerali, NAS	39.29.39↔	Altri shunt o bypass vascolari (periferici), extraanatomici, altro
38.86.11↔	Altra occlusione chirurgica del tronco celiaco	39.29.40↔	Shunt o bypass vascolari di vene
38.86.12↔	Altra occlusione chirurgica dell'arteria gastrica	39.29.80↔	Shunt temporaneo intraoperatorio, NAS
38.86.13↔	Altra occlusione chirurgica dell'arteria epatica	39.29.81↔	Shunt temporaneo intraoperatorio, arterio-arterioso
38.86.14↔	Altra occlusione chirurgica dell'arteria splenica	39.29.82↔	Shunt temporaneo intraoperatorio, arterio-venoso
38.86.15↔	Altra occlusione chirurgica dell'arteria renale	39.29.89↔	Shunt temporaneo intraoperatorio, altro
38.86.16↔	Altra occlusione chirurgica dell'arteria mesenterica	39.29.99↔	Altri shunt o bypass vascolari (periferici), altro
38.86.17↔	Altra occlusione chirurgica dell'arteria iliaca	39.31.10↔	Sutura di arteria del capo e del collo, NAS
38.86.19↔	Altra occlusione chirurgica di arterie viscerali, altro	39.31.11↔	Sutura di arteria intracranica
38.86.99↔	Altra occlusione chirurgica di arterie addominali, altro	39.31.19↔	Sutura di arteria del capo e del collo, altro
38.87.00↔	Altra occlusione chirurgica di vene addominali, NAS	39.31.20↔	Sutura di arteria del braccio, NAS
38.87.10↔	Altra occlusione chirurgica di vene addominali profonde, NAS	39.31.21↔	Sutura dell'arteria ascellare
38.87.11↔	Altra occlusione chirurgica della vena cava inferiore	39.31.22↔	Sutura dell'arteria brachiale
38.87.12↔	Altra occlusione chirurgica della vena iliaca comune e iliaca interna	39.31.29↔	Sutura di arteria del braccio, altro
38.87.19↔	Altra occlusione chirurgica di vene addominali profonde, altro	39.31.30↔	Sutura di arteria dell'avambraccio
38.87.99↔	Altra occlusione chirurgica di vene addominali, altro	39.31.40↔	Sutura di arteria della mano
39.22.00↔	Bypass aorto-succlavio-carotideo, NAS	39.31.50↔	Sutura di arteria dell'arto inferiore
39.22.10↔	Bypass carotideo, NAS	39.31.60↔	Sutura dell'aorta, NAS
39.22.11↔	Bypass: carotide-carotide	39.31.61↔	Sutura dell'aorta toracica
39.22.12↔	Bypass: carotide-vertebrale	39.31.62↔	Sutura dell'aorta addominale
39.22.13↔	Bypass: carotide-succlavia	39.31.69↔	Sutura dell'aorta, altro
39.22.14↔	Bypass: carotide-aorta	39.31.70↔	Sutura di altre arterie toraciche, NAS
39.22.19↔	Bypass carotideo, altro	39.31.71↔	Sutura dell'arteria polmonare
39.22.20↔	Bypass dell'arteria succlavia, NAS	39.31.72↔	Sutura del tronco brachiocefalico
39.22.21↔	Bypass: succlavia all'aorta	39.31.73↔	Sutura dell'arteria succlavia
39.22.29↔	Bypass dell'arteria succlavia, altro	39.31.79↔	Sutura di arterie toraciche, altro
39.22.99↔	Bypass aorto-succlavio-carotideo, altro	39.31.80↔	Sutura di arterie addominali, NAS
39.23↔	Altro shunt o bypass vascolare intratoracico	39.31.81↔	Sutura del tronco celiaco
39.24↔	Bypass aorto-renale	39.31.82↔	Sutura dell'arteria gastrica
39.25.00↔	Bypass aorto-iliaco-femorale, NAS	39.31.83↔	Sutura dell'arteria epatica
39.25.10↔	Bypass aorto-iliaco-femorale, aortico, NAS	39.31.84↔	Sutura dell'arteria splenica
39.25.11↔	Bypass aorto-iliaco	39.31.85↔	Sutura dell'arteria renale
39.25.12↔	Bypass aorto-femorale	39.31.86↔	Sutura dell'arteria mesenterica
39.25.13↔	Bypass aorto-popliteo	39.31.87↔	Sutura dell'arteria lombare
		39.31.88↔	Sutura dell'arteria iliaca
		39.31.89↔	Sutura di arterie addominali, altro
		39.32.11↔	Sutura di vena intracranica
		39.32.19↔	Sutura di vena del capo e del collo, altro
		39.32.30↔	Sutura di vena toracica, NAS

39.32.31↔	Sutura della vena cava superiore	39.56.49↔	Riparazione di arterie addominali con patch tissutale, altro
39.32.32↔	Sutura della vena brachiocefalica	39.56.50↔	Riparazione di vene addominali con patch tissutale, NAS
39.32.39↔	Sutura di vena toracica, altro	39.56.51↔	Riparazione della vena cava inferiore con patch tissutale
39.32.40↔	Sutura di vena addominale, NAS	39.56.52↔	Riparazione della vena iliaca con patch tissutale
39.32.41↔	Sutura della vena cava inferiore	39.56.59↔	Riparazione di vene addominali con patch tissutale, altro
39.32.42↔	Sutura della vena iliaca comune e iliaca esterna	39.56.60↔	Riparazione di vasi dell'arto inferiore con patch tissutale, NAS
39.49.10↔	Revisione di anastomosi vascolare	39.56.61↔	Riparazione di arterie dell'arto inferiore con patch tissutale
39.49.30↔	Sostituzione di condotto cardiaco	39.56.62↔	Riparazione della vena femorale e vena poplitea con patch tissutale
39.50.00↔	Angioplastica o aterectomia di altro(i) vaso(i) non coronarico(i), NAS	39.56.63↔	Riparazione di altre vene profonde dell'arto inferiore con patch tissutale
39.50.10↔	Angioplastica o aterectomia di altro(i) vaso(i) non coronarico(i), con palloncino, NAS	39.56.64↔	Riparazione di vene superficiali della coscia con patch tissutale
39.50.11↔	Angioplastica o aterectomia di altro(i) vaso(i) non coronarico(i), con palloncino semplice	39.56.69↔	Riparazione di vasi dell'arto inferiore con patch tissutale, altro
39.50.12↔	Angioplastica o aterectomia di altro(i) vaso(i) non coronarico(i), con palloncino cutting	39.56.99↔	Riparazione di vaso sanguigno con patch tissutale, altro
39.50.13↔	Angioplastica o aterectomia di altro(i) vaso(i) non coronarico(i), con palloncino per crioplastica	39.57.00↔	Riparazione di vaso sanguigno con patch sintetico, NAS
39.50.14↔	Angioplastica o aterectomia di altro(i) vaso(i) non coronarico(i), con palloncino a rilascio di sostanza medicamentosa	39.57.10↔	Riparazione di vaso sanguigno del capo e del collo con patch sintetico, NAS
39.50.19↔	Angioplastica o aterectomia di altro(i) vaso(i) non coronarico(i), con altro palloncino	39.57.11↔	Riparazione di vasi intracranici con patch sintetico
39.50.20↔	Angioplastica con lama o laser di altro(i) vaso(i) non coronarico (i)	39.57.12↔	Riparazione di arterie extracraniche del capo e del collo con patch sintetico
39.50.21↔	Angioplastica con trombectomia di altro(i) vaso(i) non coronarico (i)	39.57.13↔	Riparazione della vena giugulare con patch sintetico
39.50.99↔	Angioplastica o aterectomia di altro(i) vaso(i) non coronarico(i), altro	39.57.19↔	Riparazione di vaso sanguigno del capo e del collo con patch sintetico, altro
39.52.00↔	Altra riparazione di aneurismi, NAS	39.57.20↔	Riparazione di vasi dell'arto superiore con patch sintetico, NAS
39.52.10↔	Altra riparazione di aneurismi di vasi del capo e del collo, NAS	39.57.21↔	Riparazione di arterie dell'arto superiore con patch sintetico
39.52.11↔	Altra riparazione di aneurismi di vasi intracranici	39.57.22↔	Riparazione della vena succlavia, vena ascellare e vena brachiocefalica con patch sintetico
39.52.19↔	Altra riparazione di aneurismi di vasi del capo e del collo, altro	39.57.23↔	Riparazione di altre vene profonde dell'arto superiore con patch sintetico
39.52.20↔	Altra riparazione di aneurismi dell'aorta, NAS	39.57.29↔	Riparazione di vasi dell'arto superiore con patch sintetico, altro
39.52.21↔	Altra riparazione chirurgica a cielo aperto di aneurismi dell'aorta ascendente, dell'arco aortico e dell'aorta toracica	39.57.30↔	Riparazione di vaso toracico con patch sintetico, NAS
39.52.22↔	Altra riparazione chirurgica a cielo aperto di aneurismi dell'aorta addominale	39.57.31↔	Riparazione dell'aorta toracica con patch sintetico
39.52.29↔	Altra riparazione di aneurismi dell'aorta, altro	39.57.32↔	Riparazione della vena polmonare con patch sintetico
39.54.00↔	Intervento di dissezione dell'aorta (re-entry), NAS	39.57.33↔	Riparazione della vena cava superiore con patch sintetico
39.54.10↔	Intervento di dissezione dell'aorta (re-entry), aorta toracica	39.57.39↔	Riparazione di vaso toracico con patch sintetico, altro
39.54.20↔	Intervento di dissezione dell'aorta (re-entry), aorta addominale	39.57.40↔	Riparazione di arterie addominali con patch sintetico, NAS
39.54.99↔	Intervento di dissezione dell'aorta (re-entry), altro	39.57.41↔	Riparazione dell'aorta addominale con patch sintetico
39.55↔	Reimpianto di vaso renale aberrante	39.57.42↔	Riparazione del tronco celiaco con patch sintetico
39.56.00↔	Riparazione di vaso sanguigno con patch tissutale, NAS	39.57.43↔	Riparazione dell'arteria gastrica con patch sintetico
39.56.10↔	Riparazione di vaso sanguigno del capo e del collo con patch tissutale, NAS	39.57.44↔	Riparazione dell'arteria epatica con patch sintetico
39.56.11↔	Riparazione di vasi intracranici con patch tissutale	39.57.45↔	Riparazione dell'arteria splenica con patch sintetico
39.56.12↔	Riparazione della vena giugulare con patch tissutale	39.57.46↔	Riparazione dell'arteria renale con patch sintetico
39.56.19↔	Riparazione di vaso sanguigno del capo e del collo con patch tissutale, altro	39.57.47↔	Riparazione dell'arteria mesenterica con patch sintetico
39.56.20↔	Riparazione di vasi dell'arto superiore con patch tissutale, NAS	39.57.48↔	Riparazione dell'arteria iliaca con patch sintetico
39.56.21↔	Riparazione di arterie dell'arto superiore con patch tissutale	39.57.49↔	Riparazione di arterie addominali con patch sintetico, altro
39.56.22↔	Riparazione della vena succlavia, vena ascellare e vena brachiocefalica con patch tissutale	39.57.50↔	Riparazione di vene addominali con patch sintetico, NAS
39.56.23↔	Riparazione di altre vene profonde dell'arto superiore con patch tissutale	39.57.51↔	Riparazione della vena cava inferiore con patch sintetico
39.56.29↔	Riparazione di vasi dell'arto superiore con patch tissutale, altro	39.57.52↔	Riparazione della vena iliaca con patch sintetico
39.56.30↔	Riparazione di vasi toracici con patch tissutale, NAS	39.57.59↔	Riparazione di vene addominali con patch sintetico, altro
39.56.31↔	Riparazione dell'aorta toracica con patch tissutale	39.57.60↔	Riparazione di vasi dell'arto inferiore con patch sintetico, NAS
39.56.32↔	Riparazione della vena polmonare con patch tissutale	39.57.61↔	Riparazione di arterie dell'arto inferiore con patch sintetico
39.56.33↔	Riparazione della vena cava superiore con patch tissutale	39.57.62↔	Riparazione della vena femorale e vena poplitea con patch sintetico
39.56.39↔	Riparazione di vasi toracici con patch tissutale, altro	39.57.63↔	Riparazione di altre vene profonde dell'arto inferiore con patch sintetico
39.56.40↔	Riparazione di arterie addominali con patch tissutale, NAS	39.57.64↔	Riparazione di vene superficiali della coscia con patch sintetico
39.56.41↔	Riparazione dell'aorta addominale con patch tissutale	39.57.69↔	Riparazione di vasi dell'arto inferiore con patch sintetico, altro
39.56.42↔	Riparazione del tronco celiaco con patch tissutale	39.57.99↔	Riparazione di vaso sanguigno con patch sintetico, altro
39.56.43↔	Riparazione dell'arteria gastrica con patch tissutale	39.58↔	Riparazione di vaso sanguigno con patch di tipo non specificato
39.56.44↔	Riparazione dell'arteria epatica con patch tissutale	39.59.10↔	Trasposizione di arterie, NAS
39.56.45↔	Riparazione dell'arteria splenica con patch tissutale	39.59.30↔	Altra riparazione di vasi del capo e del collo, NAS
39.56.46↔	Riparazione dell'arteria renale con patch tissutale	39.59.31↔	Altra riparazione di vasi intracranici
39.56.47↔	Riparazione dell'arteria mesenterica con patch tissutale	39.59.32↔	Altra riparazione del tratto extracranico dell'arteria vertebrale
39.56.48↔	Riparazione dell'arteria iliaca con patch tissutale	39.59.33↔	Altra riparazione di arterie extracraniche del capo e del collo, altro
		39.59.34↔	Altra riparazione della vena giugulare
		39.59.39↔	Altra riparazione di vasi del capo e del collo, altro
		39.59.40↔	Altra riparazione di vasi dell'arto superiore, NAS
		39.59.41↔	Altra riparazione di arterie dell'arto superiore, NAS
		39.59.42↔	Altra riparazione della vena succlavia, vena ascellare e vena brachiocefalica

39.59.48↔	Altra riparazione di altre vene profonde dell'arto superiore	39.90.12↔	Inserzione di stent(s) vascolari in vasi non cardiaci, stents di grande diametro NAS
39.59.49↔	Altra riparazione di vasi dell'arto superiore, altro	39.90.13↔	Inserzione di stent(s) vascolari in vasi non cardiaci, stents di grande diametro non ricoperti
39.59.50↔	Altra riparazione di vasi toracici, NAS	39.90.14↔	Inserzione di stent(s) vascolari in vasi non cardiaci, stents di grande diametro ricoperti
39.59.51↔	Altra riparazione dell'aorta polmonare	39.90.15↔	Inserzione di stent(s) vascolari in vasi non cardiaci, stents ricoperti (stentgraft) in vasi non aneurismatici
39.59.52↔	Altra riparazione dell'arteria polmonare	39.90.16↔	Inserzione di stent(s) vascolari in vasi non cardiaci, stent ricoperti (stentgraft) con superficie bioattiva
39.59.53↔	Altra riparazione di arterie toraciche, altro	39.90.17↔	Inserzione di stent(s) di vasi periferici, stent multistrato
39.59.54↔	Altra riparazione della vena polmonare	39.90.19↔	Inserzione di stent(s) vascolari in vasi non cardiaci, altri stents
39.59.55↔	Altra riparazione della vena cava superiore	39.90.30↔	Inserzione di stent(s) extralunghi (> 10 cm) in vasi non cardiaci, NAS
39.59.59↔	Altra riparazione di vasi toracici, altro	39.90.31↔	Inserzione di bare stent(s) extralunghi (> 10 cm) in vasi non cardiaci
39.59.60↔	Altra riparazione di arterie addominali, NAS	39.90.32↔	Inserzione di stent(s) ricoperti extralunghi (> 10 cm) in vasi non cardiaci
39.59.61↔	Altra riparazione dell'aorta addominale	39.90.39↔	Inserzione di stent(s) extralunghi (> 10 cm) in vasi non cardiaci, altro
39.59.62↔	Altra riparazione del tronco celiaco	39.90.99↔	Inserzione di stent(s) di vasi periferici senza liberazione di sostanza medicamentosa, altro
39.59.63↔	Altra riparazione dell'arteria gastrica	39.99.10↔	Aortopessia
39.59.64↔	Altra riparazione dell'arteria epatica	39.99.20↔	Interventi per anomalie vascolari congenite, NAS
39.59.65↔	Altra riparazione dell'arteria splenica	39.99.21↔	Interventi per anomalie congenite dell'istmo aortico (stenosi) o per arco aortico interrotto
39.59.66↔	Altra riparazione dell'arteria renale	39.99.22↔	Interventi per anomalie congenite dell'arteria o vena polmonare o per arteria lusoria
39.59.67↔	Altra riparazione dell'arteria mesenterica	39.99.23↔	Interventi per anomalie congenite della vena cava
39.59.68↔	Altra riparazione dell'arteria iliaca	39.99.24↔	Interventi per unifocalizzazione di vasi collaterali congeniti
39.59.69↔	Altra riparazione di arterie addominali, altro	39.99.30↔	Intervento di occlusione mediante catetere del dotto arterioso di Botallo, NAS
39.59.70↔	Altra riparazione di vene addominali, NAS	39.99.31↔	Intervento di occlusione mediante catetere del dotto arterioso di Botallo, con spirale (coil)
39.59.71↔	Altra riparazione della vena cava inferiore	39.99.32↔	Intervento di occlusione mediante catetere del dotto arterioso di Botallo, con Amplatzer duct occluder
39.59.72↔	Altra riparazione della vena iliaca	39.99.38↔	Intervento di occlusione mediante catetere del dotto arterioso di Botallo, altro
39.59.79↔	Altra riparazione di vene addominali, altro	39.99.39↔	Interventi per altre anomalie vascolari congenite
39.59.80↔	Altra riparazione di vasi dell'arto inferiore, NAS	40.22.00↔	Asportazione di linfonodo mammario interno, NAS
39.59.81↔	Altra riparazione di arterie dell'arto inferiore	40.22.10↔	Asportazione di linfonodo mammario interno, per via toracoscopica
39.59.82↔	Altra riparazione della vena femorale	40.22.20↔	Asportazione di linfonodo mammario interno, chirurgica a cielo aperto
39.59.83↔	Altra riparazione della vena poplitea	40.22.99↔	Asportazione di linfonodo mammario interno, altro
39.59.88↔	Altra riparazione di altre vene profonde dell'arto inferiore	40.29.10↔	Asportazione di linfonodo mediastinico, NAS
39.59.89↔	Altra riparazione di vasi dell'arto inferiore, altro	40.29.11↔	Asportazione di linfonodo mediastinico, chirurgica a cielo aperto
39.59.90↔	Altra riparazione di vasi, valvuloplastica venosa	40.29.12↔	Asportazione di linfonodo mediastinico, per via toracoscopica
39.75.11↔	Intervento vascolare percutaneo transluminale, altri vasi, trombectomia rotazionale	40.29.19↔	Asportazione di linfonodo mediastinico, altro
39.76.00↔	Intervento endovascolare percutaneo transluminale su vaso(i) (extracranico(i)) precerebrale(i), NAS	40.29.20↔	Asportazione di linfonodo para-aortico
39.76.10↔	Angioplastica percutanea di vaso(i) (extracranico(i)) precerebrale(i) con palloncino	40.29.30↔	Asportazione di linfonodo iliaco
39.76.20↔	Angioplastica percutanea di vaso(i) (extracranico(i)) precerebrale(i) con lama	40.29.70↔	Asportazione di linfangioma o di igroma cistico
39.76.30↔	Angioplastica percutanea di vaso(i) (extracranico(i)) precerebrale(i) con laser	40.29.80↔	Asportazione di più stazioni linfonodali addominali (con biopsia epatica), NAS
39.76.40↔	Aterectomia percutanea di vaso(i) (extracranico(i)) precerebrale(i)	40.29.81↔	Asportazione di più stazioni linfonodali addominali (con biopsia epatica), chirurgica a cielo aperto [laparotomia di staging]
39.76.60↔	Trombectomia percutanea di vaso(i) (extracranico(i)) precerebrale(i), NAS	40.29.82↔	Asportazione di più stazioni linfonodali addominali (con biopsia epatica), per via laparoscopica [laparoscopia di staging]
39.76.61↔	Trombectomia percutanea rotazionale di vaso(i) (extracranico(i)) precerebrale(i)	40.29.89↔	Asportazione di più stazioni linfonodali addominali (con biopsia epatica), altro
39.76.62↔	Trombectomia percutanea di vaso(i) extracranico(i) con stent	40.29.99↔	Asportazione semplice di altre strutture linfatiche, altro
39.76.69↔	Trombectomia percutanea di vaso(i) (extracranico(i)) precerebrale(i), altro	40.62↔	Fistolizzazione del dotto toracico
39.76.99↔	Intervento endovascolare percutaneo transluminale su vaso(i) (extracranico(i)) precerebrale(i), altro	40.63↔	Chiusura di fistola del dotto toracico
39.8x.00↔	Interventi sul globo carotideo, sul seno carotideo e su altri glomi vascolari, NAS	40.64↔	Legatura del dotto toracico
39.8x.10↔	Esplorazione del globo carotideo e di altri glomi vascolari	40.69↔	Interventi sul dotto toracico, altro
39.8x.11↔	Asportazione del globo carotideo e di altri glomi vascolari	40.9x.10↔	Anastomosi per correzione di linfedema
39.8x.21↔	Revisione senza sostituzione di generatore di impulsi per l'attivazione del baroriflesso	40.9x.20↔	Incisione di linfocele
39.8x.22↔	Rimozione di generatore di impulsi per l'attivazione del baroriflesso	41.2↔	Splenotomia
39.8x.30↔	Impianto o sostituzione di elettrodo(i) per l'attivazione del baroriflesso	41.41↔	Marsupializzazione di cisti splenica
39.8x.31↔	Revisione senza sostituzione di elettrodo(i) per l'attivazione del baroriflesso	41.42.00↔	Asportazione o distruzione di lesione o tessuto della milza, NAS
39.8x.32↔	Rimozione di elettrodo(i) per l'attivazione del baroriflesso	41.42.10↔	Asportazione di lesione o tessuto della milza
39.8x.99↔	Interventi sul globo carotideo, sul seno carotideo e su altri glomi vascolari, altro	41.42.20↔	Distruzione di lesione o tessuto della milza
39.90.00↔	Inserzione di stent(s) di vasi periferici senza liberazione di sostanza medicamentosa, NAS		
39.90.10↔	Inserzione di stent(s) vascolari in vasi non cardiaci, bare stents		
39.90.11↔	Inserzione di stent(s) vascolari in vasi non cardiaci, stents bioassorbibili		

41.42.99↔	Asportazione o distruzione di lesione o tessuto della milza, altro	42.81.32↔	Inserzione e sostituzione di più di due protesi non autoespandenti (sonda permanente) nell'esofago, per via laparoscopica
41.43↔	Splenectomia parziale	42.81.50↔	Inserzione e sostituzione di una protesi autoespandente (sonda permanente) nell'esofago, chirurgica a cielo aperto
41.5↔	Splenectomia totale	42.81.51↔	Inserzione e sostituzione di due protesi autoespandenti (sonda permanente) nell'esofago, chirurgica a cielo aperto
41.93↔	Asportazione di milza accessoria	42.81.52↔	Inserzione e sostituzione di più di due protesi autoespandenti (sonda permanente) nell'esofago, chirurgica a cielo aperto
41.94↔	Trapianto di milza	42.81.60↔	Inserzione e sostituzione di una protesi autoespandente (sonda permanente) nell'esofago, per via laparoscopica
41.95.00↔	Interventi di riparazione e di plastica sulla milza, NAS	42.81.61↔	Inserzione e sostituzione di due protesi autoespandenti (sonda permanente) nell'esofago, per via laparoscopica
41.95.10↔	Interventi di riparazione e di plastica sulla milza, sutura	42.81.62↔	Inserzione e sostituzione di più di due protesi autoespandenti (sonda permanente) nell'esofago, per via laparoscopica
41.95.99↔	Interventi di riparazione e di plastica sulla milza, altro	42.82↔	Sutura di lacerazione dell'esofago
41.99↔	Altri interventi sulla milza	42.83↔	Chiusura di esofagostomia
42.09.11↔	Altra incisione dell'esofago, chirurgica a cielo aperto	42.85↔	Riparazione di stenosi esofagea
42.09.12↔	Altra incisione dell'esofago, per via laparoscopica	42.87↔	Altro innesto dell'esofago
42.10↔	Esofagostomia, NAS	42.89↔	Altra riparazione dell'esofago, altro
42.11↔	Esofagostomia cervicale	43.0↔	Gastrotonomia
42.12↔	Esteriorizzazione di tasca esofagea	43.5↔	Gastrectomia parziale, con anastomosi esofagea
42.19↔	Altra fistolizzazione esterna dell'esofago	43.6x.00↔	Gastrectomia parziale con anastomosi duodenale, NAS
42.21↔	Esofagoscopia operatoria mediante incisione	43.6x.10↔	Pilorectomia con anastomosi duodenale
42.40↔	Esofagectomia, NAS	43.6x.20↔	Tipo Billroth I
42.41.00↔	Esofagectomia parziale, NAS	43.6x.99↔	Gastrectomia parziale con anastomosi duodenale, altro
42.41.10↔	Esofagectomia parziale, senza ricostituzione della continuità	43.70↔	Gastrectomia parziale con anastomosi digiunale e ileale, NAS
42.41.20↔	Esofagectomia parziale, con ricostituzione della continuità	43.71.11↔	Gastrectomia parziale (asportazione di 2/3) con anastomosi digiunale
42.41.99↔	Esofagectomia parziale, altro	43.71.21↔	Gastrectomia parziale (asportazione di 4/5) con anastomosi digiunale
42.42.00↔	Esofagectomia totale, NAS	43.72.11↔	Gastrectomia parziale (asportazione di 2/3) con anastomosi ileale
42.42.10↔	Esofagectomia totale, senza ricostituzione della continuità	43.72.21↔	Gastrectomia parziale (asportazione di 4/5) con anastomosi ileale
42.42.20↔	Esofagectomia totale, con ricostituzione della continuità, transmediastinica	43.79↔	Gastrectomia parziale con anastomosi digiunale e ileale, altro
42.42.21↔	Esofagectomia totale, con ricostituzione della continuità, per via toracoaddominale	43.81↔	Gastrectomia parziale con trasposizione digiunale
42.42.29↔	Esofagectomia totale, con ricostituzione della continuità, per altra via	43.89.00↔	Altra gastrectomia parziale, NAS
42.42.99↔	Esofagectomia totale, altro	43.89.09↔	Altra gastrectomia parziale, altro
42.51.00↔	Esofago-esofagostomia intratoracica, NAS	43.89.10↔	Resezione segmentaria dello stomaco
42.51.10↔	Esofago-esofagostomia intratoracica, Ricostruzione del passaggio esofageo per atresia e riparazione di fistola tracheoesofagea congenita	43.89.20↔	Diversione biliopancreatica dello stomaco secondo Scopinaro, chirurgica a cielo aperto
42.51.99↔	Esofago-esofagostomia intratoracica, altro	43.89.21↔	Diversione biliopancreatica dello stomaco secondo Scopinaro, per via laparoscopica
42.52↔	Esofago-gastrotomia intratoracica	43.89.30↔	Diversione biliopancreatica dello stomaco con switch duodenale [BPD-DS], chirurgica a cielo aperto
42.53↔	Anastomosi esofagea intratoracica con interposizione di intestino tenue	43.89.31↔	Diversione biliopancreatica dello stomaco con switch duodenale [BPD-DS], per via laparoscopica
42.54↔	Altra esofago-enteranastomosi intratoracica	43.89.40↔	Sleeve resection, chirurgica a cielo aperto
42.55↔	Anastomosi esofagea intratoracica con interposizione di colon	43.89.41↔	Sleeve resection, per via laparoscopica
42.56↔	Altra esofagocolostomia intratoracica	43.89.42↔	Sleeve resection dopo bendaggio gastrico, chirurgica a cielo aperto
42.58↔	Anastomosi esofagea intratoracica con altra interposizione	43.89.43↔	Sleeve resection dopo bendaggio gastrico, per via laparoscopica
42.59↔	Anastomosi esofagea intratoracica, altro	43.89.44↔	Re-sleeve resection, chirurgica a cielo aperto
42.61↔	Esofago-esofagostomia presternale	43.89.45↔	Re-sleeve resection, per via laparoscopica
42.62↔	Esofago-gastrotomia presternale	43.89.50↔	Switch duodenale a seguito di sleeve resection (intervento secondario), chirurgico a cielo aperto
42.63↔	Anastomosi esofagea presternale con interposizione di intestino tenue	43.89.51↔	Switch duodenale a seguito di sleeve resection (intervento secondario), per via laparoscopica
42.64↔	Altra esofagoenterostomia presternale	43.89.61↔	Gastrectomia parziale con gastrogastrotomia
42.65↔	Anastomosi esofagea presternale con interposizione di colon	43.91↔	Gastrectomia totale con interposizione intestinale
42.66↔	Altra esofagocolostomia presternale	43.92↔	Esofagoduodenostomia o esofagodigiunostomia con gastrectomia totale
42.68↔	Altra anastomosi esofagea presternale con interposizione	43.99.00↔	Altra gastrectomia totale, NAS
42.69↔	Anastomosi presternale dell'esofago, altro	43.99.10↔	Asportazione di residuo gastrico dopo intervento bariatrico preliminare, chirurgica a cielo aperto
42.7x.11↔	Esofagomiotomia, chirurgica a cielo aperto	43.99.11↔	Asportazione di residuo gastrico dopo intervento bariatrico preliminare, per via laparoscopica
42.7x.12↔	Esofagomiotomia, per via laparoscopica	43.99.99↔	Altra gastrectomia totale, altro
42.7x.21↔	Esofagomiotomia, faringocervicale, chirurgica a cielo aperto	44.11↔	Gastrosocopia transaddominale
42.7x.22↔	Esofagomiotomia, faringocervicale, per via laparoscopica	44.29↔	Pilorooplastica, altro
42.7x.31↔	Esofagogastromiotomia, chirurgica a cielo aperto	44.5x.00↔	Revisione di anastomosi gastrica, NAS
42.7x.32↔	Esofagogastromiotomia, per via laparoscopica		
42.81.20↔	Inserzione e sostituzione di una protesi non autoespandente (sonda permanente) nell'esofago, chirurgica a cielo aperto		
42.81.21↔	Inserzione e sostituzione di due protesi non autoespandenti (sonda permanente) nell'esofago, chirurgica a cielo aperto		
42.81.22↔	Inserzione e sostituzione di più di due protesi non autoespandenti (sonda permanente) nell'esofago, chirurgica a cielo aperto		
42.81.30↔	Inserzione e sostituzione di una protesi non autoespandente (sonda permanente) nell'esofago, per via laparoscopica		
42.81.31↔	Inserzione e sostituzione di due protesi non autoespandenti (sonda permanente) nell'esofago, per via laparoscopica		

44.5x.10↔	Revisione di anastomosi gastrica a seguito di intervento tipo Billroth I o II	44.96.16↔	Riparazione di catetere in seguito a posa di anello gastrico, con intervento intraaddominale, chirurgico a cielo aperto
44.5x.21↔	Revisione di anastomosi gastrica a seguito di bypass gastrico o con interposizione intestinale, chirurgica a cielo aperto	44.96.17↔	Riparazione di catetere in seguito a posa di anello gastrico, con intervento intraaddominale, per via laparoscopica
44.5x.22↔	Revisione di anastomosi gastrica a seguito di bypass gastrico o con interposizione intestinale, per via laparoscopica	44.96.18↔	Sostituzione di port in seguito a posa di anello gastrico
44.5x.33↔	Revisione di tasca a seguito di bypass gastrico senza nuova confezione, chirurgica a cielo aperto	44.96.99↔	Revisione di intervento riduttivo dello stomaco, altro
44.5x.34↔	Revisione di tasca a seguito di bypass gastrico senza nuova confezione, per via laparoscopica	44.97.00↔	Rimozione di dispositivo(i) riduttivo(i) gastrico(i), NAS
44.5x.35↔	Revisione di tasca a seguito di bypass gastrico con nuova confezione, chirurgica a cielo aperto	44.97.11↔	Rimozione di anello gastrico, chirurgica a cielo aperto
44.5x.36↔	Revisione di tasca a seguito di bypass gastrico con nuova confezione, per via laparoscopica	44.97.12↔	Rimozione di anello gastrico, per via laparoscopica
44.5x.41↔	Revisione di diversione biliopancreatica [BPD], chirurgica a cielo aperto	44.97.99↔	Rimozione di dispositivo(i) riduttivo(i) gastrico(i), altro
44.5x.42↔	Revisione di diversione biliopancreatica [BPD], per via laparoscopica	45.41.21↔	Asportazione locale di lesione o tessuto dell'intestino crasso, per via laparoscopica
44.5x.43↔	Riconversione di diversione biliopancreatica [BPD], chirurgica a cielo aperto	45.41.31↔	Asportazione locale di lesione o tessuto dell'intestino crasso, chirurgica a cielo aperto
44.5x.44↔	Riconversione di diversione biliopancreatica (BPD), per via laparoscopica	45.61↔	Resezione segmentaria multipla dell'intestino tenue
44.5x.51↔	Riconversione di bypass gastrico, chirurgica a cielo aperto	45.62↔	Altra resezione parziale dell'intestino tenue
44.5x.52↔	Riconversione di bypass gastrico, per via laparoscopica	45.63.00↔	Rimozione totale dell'intestino tenue, NAS
44.5x.99↔	Revisione di anastomosi gastrica, altro	45.63.99↔	Rimozione totale dell'intestino tenue, altro
44.61↔	Sutura di lacerazione dello stomaco	45.70↔	Asportazione parziale dell'intestino crasso, NAS
44.63.00↔	Chiusura di altra fistola gastrica, NAS	45.72.11↔	Resezione ileocecale, chirurgica a cielo aperto
44.63.11↔	Chiusura di altra fistola gastrica, chirurgica a cielo aperto	45.72.12↔	Resezione ileocecale, per via laparoscopica
44.63.12↔	Chiusura di altra fistola gastrica, per via laparoscopica	45.73.11↔	Emicolectomia destra, chirurgica a cielo aperto
44.63.99↔	Chiusura di altra fistola gastrica, altro	45.73.12↔	Emicolectomia destra, per via laparoscopica
44.64↔	Gastropessia	45.74.11↔	Resezione del colon trasverso, chirurgica a cielo aperto
44.65.00↔	Esofagogastropastica, NAS	45.74.12↔	Resezione del colon trasverso, per via laparoscopica
44.65.10↔	Esofagogastropastica, Plastica del cardias, chirurgica a cielo aperto	45.75.11↔	Emicolectomia sinistra, chirurgica a cielo aperto
44.65.20↔	Esofagogastropastica, (Emi)funduplicatio, chirurgica a cielo aperto	45.75.12↔	Emicolectomia sinistra, per via laparoscopica
44.65.99↔	Esofagogastropastica, altro	45.75.21↔	Emicolectomia sinistra con sigmoidectomia, chirurgica a cielo aperto
44.66.00↔	Altri interventi per restaurare la funzione dello sfintere esofago gastrico, NAS	45.75.22↔	Emicolectomia sinistra con sigmoidectomia, per via laparoscopica
44.66.11↔	Plastica iatale in corso di intervento bariatrico, chirurgica a cielo aperto	45.76.00↔	Sigmoidectomia, NAS
44.66.99↔	Altri interventi per restaurare la funzione dello sfintere esofago gastrico, altro	45.76.09↔	Sigmoidectomia, altro
44.67.00↔	Interventi laparoscopici per restaurare la funzione dello sfintere esofago gastrico, NAS	45.76.11↔	Sigmoidectomia, chirurgica a cielo aperto
44.67.10↔	Interventi laparoscopici per restaurare la funzione dello sfintere esofago gastrico, Plastica del cardias, per via laparoscopica	45.76.21↔	Sigmoidectomia, per via laparoscopica
44.67.20↔	Interventi laparoscopici per restaurare la funzione dello sfintere esofago gastrico, (Emi)funduplicatio, per via laparoscopica	45.77.11↔	Emicolectomia destra allargata, chirurgica a cielo aperto
44.67.99↔	Interventi laparoscopici per restaurare la funzione dello sfintere esofago gastrico, altro	45.77.12↔	Emicolectomia destra allargata, per via laparoscopica
44.68↔	Gastropastica	45.77.21↔	Emicolectomia sinistra allargata, chirurgica a cielo aperto
44.69↔	Altra riparazione dello stomaco, altro	45.77.22↔	Emicolectomia sinistra allargata, per via laparoscopica
44.92↔	Manipolazione intraoperatoria dello stomaco	45.78.11↔	Resezione segmentaria, chirurgica a cielo aperto
44.93↔	Inserzione di bolla gastrica (palloncino)	45.78.12↔	Resezione segmentaria, per via laparoscopica
44.94↔	Rimozione di bolla gastrica (palloncino)	45.78.21↔	Resezione segmentaria multipla, per via endoscopica
44.95.00↔	Interventi riduttivi dello stomaco, NAS	45.78.22↔	Resezione segmentaria multipla, per via laparoscopica
44.95.09↔	Interventi riduttivi dello stomaco, altro	45.79↔	Asportazione parziale dell'intestino crasso, altro
44.95.11↔	Posa di anello gastrico, chirurgico a cielo aperto	45.80↔	Colectomia totale, NAS
44.95.12↔	Posa di anello gastrico, per via laparoscopica	45.81.11↔	Colectomia, chirurgica a cielo aperto
44.95.21↔	Gastropastica verticale, chirurgica a cielo aperto	45.81.12↔	Colectomia, per via laparoscopica
44.95.22↔	Gastropastica verticale, per via laparoscopica	45.82.11↔	Coloproctectomia, , chirurgica a cielo aperto
44.96.00↔	Revisione di intervento riduttivo dello stomaco, NAS	45.82.12↔	Coloproctectomia, per via laparoscopica
44.96.11↔	Riposizionamento dell'anello in seguito a posa di anello gastrico, chirurgica a cielo aperto	45.89↔	Colectomia totale, altro
44.96.12↔	Riposizionamento dell'anello in seguito a posa di anello gastrico, per via laparoscopica	45.90↔	Anastomosi intestinale, NAS
44.96.13↔	Sostituzione dell'anello in seguito a posa di anello gastrico, chirurgica a cielo aperto	45.91↔	Anastomosi intestinale tenue-tenue
44.96.14↔	Sostituzione dell'anello in seguito a posa di anello gastrico, per via laparoscopica	45.92.11↔	Anastomosi tenue-retto con confezione di tasca (pouch)
		45.92.12↔	Anastomosi tenue-retto senza confezione di tasca (pouch)
		45.93↔	Anastomosi intestinale tenue-crasso
		45.94↔	Anastomosi intestinale crasso-crasso
		45.95.11↔	Anastomosi tenue-ano con confezione di tasca
		45.95.12↔	Anastomosi tenue-ano senza confezione di tasca
		45.95.21↔	Anastomosi crasso-ano
		45.96↔	Anastomosi crasso-retto
		45.97.11↔	Nuova confezione di anastomosi al piede d'ansa del tenue, chirurgica a cielo aperto
		45.97.12↔	Nuova confezione di anastomosi al piede d'ansa del tenue, per via laparoscopica
		45.98.11↔	Revisione di anastomosi dell'intestino tenue
		45.98.12↔	Revisione di anastomosi dell'intestino crasso
		45.98.13↔	Revisione di anastomosi all'ano
		45.99↔	Anastomosi intestinale, altro
		46.02↔	Resezione di segmento esterorizzato dell'intestino tenue
		46.04↔	Resezione di segmento esterorizzato dell'intestino crasso
		46.10↔	Colostomia, NAS

46.12.11↔	Colostomia terminale, chirurgica a cielo aperto	46.79.40↔	Confezione di tasca, intestino tenue
46.12.12↔	Colostomia terminale, per via laparoscopica	46.79.41↔	Confezione di tasca, intestino crasso
46.15.11↔	Colostomia a doppia canna, chirurgica a cielo aperto	46.79.50↔	Revisione di tasca, intestino tenue
46.15.12↔	Colostomia a doppia canna, per via laparoscopica	46.79.51↔	Revisione di tasca, intestino crasso
46.19↔	Colostomia, altra	46.80↔	Manipolazione intraaddominale dell'intestino, NAS
46.20↔	Digiunostomia e ileostomia, NAS	46.81↔	Manipolazione intraaddominale dell'intestino tenue
46.25.11↔	Digiunostomia e ileostomia terminale, chirurgica a cielo aperto	46.82↔	Manipolazione intraaddominale dell'intestino crasso
46.25.12↔	Digiunostomia e ileostomia terminale, per via laparoscopica	46.85.11↔	Dilatazione dell'intestino mediante dilatatori, chirurgica a cielo aperto
46.26.11↔	Digiunostomia e ileostomia a doppia canna, chirurgica a cielo aperto	46.85.12↔	Dilatazione dell'intestino mediante dilatatori, per via laparoscopica
46.26.12↔	Digiunostomia e ileostomia a doppia canna, per via laparoscopica	46.85.21↔	Dilatazione dell'intestino tenue, chirurgica a cielo aperto
46.29↔	Digiunostomia e ileostomia, altro	46.85.22↔	Dilatazione dell'intestino tenue, per via laparoscopica
46.2a↔	Confezione di anastomosi secondo Bishop-Koop	46.85.31↔	Dilatazione dell'intestino crasso, chirurgica a cielo aperto
46.33↔	Confezione di duodenostomia	46.85.32↔	Dilatazione dell'intestino crasso, per via laparoscopica
46.39↔	Altra enterostomia, altro	46.91↔	Miotomia del colon sigmoideo
46.40↔	Revisione di stoma intestinale, NAS	46.92↔	Miotomia di altre parti del colon (escluso colon sigmoideo)
46.41.00↔	Revisione di stoma artificiale dell'intestino tenue, NAS	46.97.00↔	Trapianto intestinale, NAS
46.41.10↔	Allargamento o restringimento plastico di stoma artificiale dell'intestino tenue	46.97.10↔	Trapianto intestinale, Ritrapianto di intestino tenue nella stessa degenza ospedaliera
46.41.11↔	Neoconfezione di stoma artificiale dell'intestino tenue	46.99.10↔	Decompressione dell'intestino
46.41.12↔	Asportazione della parte estroflessa di uno stoma artificiale dell'intestino tenue	46.99.51↔	Inserzione o sostituzione di una protesi non autoespandente nell'intestino, chirurgica a cielo aperto
46.41.20↔	Conversione di stoma artificiale dell'intestino tenue in stoma continente	46.99.52↔	Inserzione o sostituzione di una protesi non autoespandente nell'intestino, per via laparoscopica
46.41.99↔	Revisione di stoma artificiale dell'intestino tenue, altro	46.99.61↔	Inserzione o sostituzione di una protesi autoespandente nell'intestino, chirurgica a cielo aperto
46.42.00↔	Riparazione di ernia parastomale, NAS	46.99.62↔	Inserzione o sostituzione di una protesi autoespandente nell'intestino, per via laparoscopica
46.42.09↔	Riparazione di ernia parastomale, altro	46.99.71↔	Rimozione di protesi dell'intestino, chirurgica a cielo aperto
46.42.11↔	Riparazione di ernia parastomale, chirurgica a cielo aperto, senza impianto di membrane o reti	46.99.72↔	Rimozione di protesi dell'intestino, per via laparoscopica
46.42.12↔	Riparazione di ernia parastomale, chirurgica a cielo aperto, con impianto di membrane o reti	46.99.81↔	Sezione delle briglie di Ladd, chirurgica a cielo aperto
46.42.21↔	Riparazione di ernia parastomale, per via laparoscopica, senza impianto di membrane o reti	46.99.82↔	Sezione delle briglie di Ladd, per via laparoscopica
46.42.22↔	Riparazione di ernia parastomale, per via laparoscopica, con impianto di membrane o reti	46.99.93↔	Chiusura di difetto mesenterico su ernia interna, chirurgica a cielo aperto
46.43.00↔	Altra revisione di stoma artificiale dell'intestino crasso, NAS	46.99.94↔	Chiusura di difetto mesenterico su ernia interna, per via laparoscopica
46.43.10↔	Allargamento o restringimento plastico di stoma artificiale dell'intestino crasso	48.0↔	Proctotomia
46.43.11↔	Neoconfezione di colostomia	48.1↔	Proctostomia
46.43.12↔	Rimozione di parte estroflessa di stoma dell'intestino crasso	48.21↔	Proctosigmoidoscopia transaddominale
46.43.20↔	Conversione di stoma dell'intestino crasso in stoma continente	48.41↔	Resezione sottomucosa del retto (secondo Soave)
46.43.99↔	Altra revisione di stoma artificiale dell'intestino crasso, altro	48.49↔	Resezione del retto con pull-through, altro
46.51.00↔	Chiusura di stoma artificiale dell'intestino tenue, NAS	48.50↔	Resezione del retto senza conservazione dello sfintere, NAS
46.51.10↔	Chiusura di stoma a doppia canna dell'intestino tenue	48.51↔	Resezione del retto per via addominoperineale
46.51.20↔	Chiusura di stoma artificiale terminale dell'intestino tenue	48.53↔	Resezione del retto per via addominosacrale, sacroperineale e perineale
46.51.99↔	Chiusura di stoma artificiale dell'intestino tenue, altro	48.59↔	Resezione del retto senza conservazione dello sfintere, altro
46.52.10↔	Chiusura di colostomia a doppia canna	48.65↔	Resezione del retto secondo Duhamel
46.52.20↔	Chiusura di colostomia terminale	48.66.00↔	Resezione del retto con conservazione dello sfintere, NAS
46.61↔	Fissazione di intestino tenue alla parete addominale	48.66.09↔	Resezione del retto con conservazione dello sfintere, altro
46.62↔	Altra fissazione dell'intestino tenue	48.66.11↔	Resezione di anello e cilindro rettale, con anastomosi, chirurgica a cielo aperto
46.63↔	Fissazione dell'intestino crasso alla parete addominale	48.66.12↔	Resezione di anello e cilindro rettale, con enterostomia e chiusura a fondo cieco, chirurgica a cielo aperto
46.64↔	Altra fissazione dell'intestino crasso	48.66.13↔	Resezione di anello e cilindro rettale, con anastomosi, per via laparoscopica
46.71↔	Sutura di lacerazione del duodeno	48.66.14↔	Resezione di anello e cilindro rettale, con enterostomia e chiusura a fondo cieco, per via laparoscopica
46.72.11↔	Chiusura di fistola del duodeno, chirurgica a cielo aperto	48.66.15↔	Resezione di anello e cilindro rettale, per via transanale
46.72.12↔	Chiusura di fistola del duodeno, per via laparoscopica	48.66.21↔	Resezione anteriore del retto, con anastomosi, chirurgica a cielo aperto
46.73↔	Sutura di lacerazione dell'intestino tenue eccetto il duodeno	48.66.22↔	Resezione anteriore del retto, con enterostomia e chiusura a fondo cieco, chirurgica a cielo aperto
46.74.11↔	Chiusura di fistola dell'intestino tenue, eccetto il duodeno, chirurgica a cielo aperto	48.66.23↔	Resezione anteriore del retto, con anastomosi, per via laparoscopica
46.74.12↔	Chiusura di fistola dell'intestino tenue, eccetto il duodeno, per via laparoscopica	48.66.24↔	Resezione anteriore del retto, con enterostomia e chiusura a fondo cieco, per via laparoscopica
46.75↔	Sutura di lacerazione dell'intestino crasso	48.66.25↔	Resezione anteriore del retto, per via transanale
46.76.11↔	Chiusura di fistola dell'intestino crasso, chirurgica a cielo aperto	48.66.31↔	Resezione anteriore bassa del retto, con anastomosi, chirurgica a cielo aperto
46.76.12↔	Chiusura di fistola dell'intestino crasso, per via laparoscopica	48.66.32↔	Resezione anteriore bassa del retto, con enterostomia e chiusura a fondo cieco, chirurgica a cielo aperto
46.79.10↔	Sutura di altra lesione intestinale		
46.79.21↔	Sutura di altra lesione intestinale, chirurgica a cielo aperto		
46.79.22↔	Sutura di altra lesione intestinale, per via laparoscopica		
46.79.30↔	Plastica di allargamento e restringimento dell'intestino		
46.79.31↔	Allungamento intestinale longitudinale secondo Bianchi		
46.79.32↔	Enteroplastica trasversale seriale [STEP]		
46.79.39↔	Altro allungamento dell'intestino		

48.66.33↔	Resezione anteriore bassa del retto, con anastomosi, per via laparoscopica	50.2a.2b↔	Emiepatectomia destra allargata, per via laparoscopica
48.66.34↔	Resezione anteriore bassa del retto, con enterostomia e chiusura a fondo cieco, per via laparoscopica	50.2a.2c↔	Altra resezione di più segmenti adiacenti, chirurgica a cielo aperto
48.66.35↔	Resezione anteriore bassa del retto, con anastomosi, per via transanale	50.2a.2d↔	Altra resezione di più segmenti adiacenti, per via laparoscopica
48.69↔	Altra resezione del retto, altro	50.2b.11↔	Transezione del fegato e legatura di rami della vena porta, ALPPS, prima fase, chirurgica a cielo aperto
48.71↔	Sutura di lacerazione del retto	50.2b.12↔	Transezione del fegato e legatura di rami della vena porta, ALPPS, prima fase, per via laparoscopica
48.72↔	Chiusura di proctostomia	50.2c.11↔	Bisegmentectomia per trapianto da vivente, chirurgica a cielo aperto
48.73↔	Chiusura di altra fistola rettale	50.2c.12↔	Bisegmentectomia per trapianto da vivente, per via laparoscopica
48.74↔	Retto-rettostomia	50.2c.13↔	Emiepatectomia sinistra per trapianto da vivente, chirurgica a cielo aperto
48.75.00↔	Proctopessia addominale, NAS	50.2c.14↔	Emiepatectomia sinistra per trapianto da vivente, per via laparoscopica
48.75.09↔	Proctopessia addominale, altro	50.2c.15↔	Emiepatectomia destra per trapianto da vivente, chirurgica a cielo aperto
48.75.11↔	Proctopessia addominale, chirurgica a cielo aperto	50.2c.16↔	Emiepatectomia destra per trapianto da vivente, per via laparoscopica
48.75.21↔	Proctopessia addominale, per via laparoscopica	50.62↔	Chiusura di lacerazione del fegato e riparazione, mediante sutura
48.76.00↔	Altra proctopessia, NAS	50.63↔	Chiusura di lacerazione del fegato e riparazione, mediante tamponamento
48.76.10↔	Proctopessia mediante rettostomia posteriore	50.69↔	Riparazione del fegato, altro
48.76.11↔	Resezione extraanale della mucosa secondo Rehn-Delorme	51.21↔	Altra colecistectomia parziale
48.76.99↔	Altra proctopessia, altro	51.22.00↔	Colecistectomia, NAS
48.81↔	Incisione di tessuto perirettale	51.22.10↔	Colecistectomia senza revisione chirurgica dei dotti biliari
48.82↔	Asportazione di tessuto perirettale	51.22.11↔	Colecistectomia con revisione chirurgica dei dotti biliari
48.93↔	Riparazione di fistola perirettale	51.22.12↔	Colecistectomia allargata
49.01↔	Incisione di ascesso perianale	51.22.99↔	Colecistectomia, altro
49.02↔	Altra incisione di tessuti perianali	51.23↔	Colecistectomia laparoscopica
49.03↔	Asportazione di appendice cutanea perianale	51.24↔	Colecistectomia laparoscopica parziale
49.11↔	Fistulotomia anale	51.31↔	Anastomosi fra colecisti e dotti epatici
49.12↔	Fistulectomia anale	51.32↔	Anastomosi fra colecisti e intestino
49.6↔	Asportazione dell'ano	51.33↔	Anastomosi fra colecisti e pancreas
49.70↔	Riparazione dell'ano, NAS	51.34↔	Anastomosi fra colecisti e stomaco
49.71↔	Sutura di lacerazione dell'ano	51.35↔	Altra anastomosi della colecisti
49.73.00↔	Chiusura di fistola anale, NAS	51.36↔	Coledocoenterostomia
49.73.11↔	Chiusura di fistola anale con lembo mucoso	51.37↔	Anastomosi fra dotto epatico e tratto gastrointestinale
49.73.12↔	Chiusura di fistola anale con impianto	51.39↔	Altra anastomosi di dotti biliari
49.73.99↔	Chiusura di fistola anale, altro	51.41.11↔	Incisione del coledoco con rimozione di calcoli, chirurgica a cielo aperto
49.77.11↔	Anoproctoplastica, chirurgica a cielo aperto	51.41.21↔	Incisione del coledoco con rimozione di calcoli, per via laparoscopica
49.77.12↔	Anoproctoplastica, per via perineale	51.42.11↔	Incisione del coledoco con rimozione di altra occlusione, chirurgica a cielo aperto
49.77.13↔	Anoproctoplastica, per via laparoscopica	51.42.21↔	Incisione del coledoco con rimozione di altra occlusione, per via laparoscopica
49.78.00↔	Riparazione di agenesia e atresia anorettale congenita, NAS	51.43↔	Posizionamento di sonda coledocoepatica per decompressione
49.78.09↔	Riparazione di agenesia e atresia anorettale congenita, altro	51.44.11↔	Incisione del dotto cistico e dei dotti epatici per rimozione di calcoli, chirurgica a cielo aperto
49.78.11↔	Anorettoplastica anteriore, chirurgica a cielo aperto e per via perineale	51.44.21↔	Incisione del dotto cistico e dei dotti epatici per rimozione di calcoli, per via laparoscopica
49.78.12↔	Anorettoplastica posteriore sagittale [PSARP], chirurgica a cielo aperto e per via perineale	51.49.11↔	Incisione del dotto cistico e dei dotti epatici per rimozione di occlusione, chirurgica a cielo aperto
49.78.13↔	Anorettoplastica posteriore sagittale [PSARP] con chiusura di fistola con il tratto urogenitale, chirurgica a cielo aperto e per via perineale	51.49.21↔	Incisione del dotto cistico e dei dotti epatici per rimozione di occlusione, per via laparoscopica
49.78.14↔	Anorettoplastica posteriore sagittale [PSARP] con correzione di malformazione della vagina, chirurgica a cielo aperto e per via perineale	51.61↔	Asportazione del dotto cistico residuo
49.78.21↔	Pull-through addominoperineale o sacroaddominoperineale per agenesia e atresia anorettale congenita	51.62↔	Asportazione dell'ampolla di Vater (con reimpianto del coledoco)
49.78.31↔	Riparazione dell'ano per agenesia e atresia anorettale congenita, per via perineale	51.71↔	Sutura semplice del coledoco
49.79↔	Riparazione dell'ano, altro	51.72↔	Coledocoplastica
50.0↔	Epatotomia	51.79↔	Riparazione del dotto cistico e dei dotti epatici
50.12.00↔	Biopsia a cielo aperto del fegato, NAS	51.81↔	Dilatazione dello sfintere di Oddi
50.12.09↔	Biopsia a cielo aperto del fegato, altro	51.83↔	Sfinteroplastica pancreatica
50.12.11↔	Biopsia del fegato, mediante escissione, chirurgica a cielo aperto	51.91↔	Riparazione di lacerazione della colecisti
50.12.12↔	Biopsia del fegato, mediante agobiopsia, chirurgica a cielo aperto	51.92↔	Chiusura di colecistostomia
50.14↔	Biopsia laparoscopica del fegato	51.93↔	Chiusura di altra fistola biliare
50.2a.21↔	Bisegmentectomia, chirurgica a cielo aperto	51.94↔	Revisione di anastomosi delle vie biliari
50.2a.22↔	Bisegmentectomia, per via laparoscopica	51.95.20↔	Rimozione di endoprotesi dal dotto biliare, chirurgica a cielo aperto
50.2a.23↔	Emiepatectomia sinistra, chirurgica a cielo aperto	51.95.21↔	Rimozione di endoprotesi dal dotto biliare, per via laparoscopica
50.2a.24↔	Emiepatectomia sinistra, per via laparoscopica		
50.2a.25↔	Emiepatectomia sinistra allargata, chirurgica a cielo aperto		
50.2a.26↔	Emiepatectomia sinistra allargata, per via laparoscopica		
50.2a.27↔	Emiepatectomia destra, chirurgica a cielo aperto		
50.2a.28↔	Emiepatectomia destra, per via laparoscopica		
50.2a.2a↔	Emiepatectomia destra allargata, chirurgica a cielo aperto		

51.9a.41↔	Inserzione o sostituzione di stent non autoespandenti nel dotto biliare per via laparoscopica, 1 stent	52.54↔	Resezione segmentale del corpo del pancreas
51.9a.42↔	Inserzione o sostituzione di stent non autoespandenti nel dotto biliare per via laparoscopica, 2 e più stent	52.59↔	Pancreatectomia parziale, altro
51.9a.51↔	Inserzione o sostituzione di stent nudi autoespandenti nel dotto biliare per via laparoscopica, 1 stent	52.60↔	Pancreatectomia totale, NAS
51.9a.52↔	Inserzione o sostituzione di stent nudi autoespandenti nel dotto biliare per via laparoscopica, 2 stent	52.61↔	Pancreatectomia totale con gastrectomia parziale
51.9a.53↔	Inserzione o sostituzione di stent nudi autoespandenti nel dotto biliare per via laparoscopica, 3 stent	52.62↔	Pancreatectomia totale, con conservazione del piloro
51.9a.54↔	Inserzione o sostituzione di stent nudi autoespandenti nel dotto biliare per via laparoscopica, 4 stent	52.63↔	Pancreatectomia totale, con conservazione del duodeno
51.9a.55↔	Inserzione o sostituzione di stent nudi autoespandenti nel dotto biliare per via laparoscopica, 5 stent	52.69↔	Pancreatectomia totale, altro
51.9a.56↔	Inserzione o sostituzione di stent nudi autoespandenti nel dotto biliare per via laparoscopica, 6 e più stent	52.95.10↔	Rimozione di calcoli dal dotto pancreatico, chirurgica a cielo aperto
51.9a.61↔	Inserzione o sostituzione di stent rivestiti autoespandenti nel dotto biliare per via laparoscopica, 1 stent	52.95.11↔	Rimozione di calcoli dal dotto pancreatico, per via laparoscopica
51.9a.62↔	Inserzione o sostituzione di stent rivestiti autoespandenti nel dotto biliare per via laparoscopica, 2 stent	52.95.20↔	Dilatazione del dotto pancreatico, per via laparoscopica
51.9a.63↔	Inserzione o sostituzione di stent rivestiti autoespandenti nel dotto biliare per via laparoscopica, 3 stent	52.95.30↔	Inserzione di un drenaggio nel dotto pancreatico, chirurgica a cielo aperto
51.9a.64↔	Inserzione o sostituzione di stent rivestiti autoespandenti nel dotto biliare per via laparoscopica, 4 stent	52.95.31↔	Inserzione di un drenaggio nel dotto pancreatico, per via laparoscopica
51.9a.65↔	Inserzione o sostituzione di stent rivestiti autoespandenti nel dotto biliare per via laparoscopica, 5 stent	52.95.40↔	Altri interventi sul pancreas, Inserzione o sostituzione di uno stent (protesi) non autoespandente nel dotto pancreatico, chirurgica a cielo aperto
51.9a.66↔	Inserzione o sostituzione di stent rivestiti autoespandenti nel dotto biliare per via laparoscopica, 6 e più stent	52.95.41↔	Inserzione o sostituzione di uno stent (protesi) non autoespandente nel dotto pancreatico, per via laparoscopica
51.9a.71↔	Inserzione o sostituzione, chirurgica a cielo aperto, di stent non autoespandenti nel dotto biliare, 1 stent	52.95.50↔	Inserzione o sostituzione di uno stent (protesi) autoespandente nel dotto pancreatico, chirurgica a cielo aperto
51.9a.72↔	Inserzione o sostituzione, chirurgica a cielo aperto, di stent non autoespandenti nel dotto biliare, 2 e più stent	52.95.51↔	Inserzione o sostituzione di uno stent (protesi) autoespandente nel dotto pancreatico, per via laparoscopica
51.9a.81↔	Inserzione o sostituzione, chirurgica a cielo aperto, di stent nudi autoespandenti nel dotto biliare, 1 stent	52.95.60↔	Ricostruzione plastica del dotto pancreatico, per via laparoscopica
51.9a.82↔	Inserzione o sostituzione, chirurgica a cielo aperto, di stent nudi autoespandenti nel dotto biliare, 2 stent	52.95.70↔	Ricostruzione plastica del pancreas
51.9a.83↔	Inserzione o sostituzione, chirurgica a cielo aperto, di stent nudi autoespandenti nel dotto biliare, 3 stent	52.95.90↔	Altri interventi per via endoscopica sul pancreas
51.9a.84↔	Inserzione o sostituzione, chirurgica a cielo aperto, di stent nudi autoespandenti nel dotto biliare, 4 stent	52.96↔	Anastomosi del pancreas
51.9a.85↔	Inserzione o sostituzione, chirurgica a cielo aperto, di stent nudi autoespandenti nel dotto biliare, 5 stent	52.99.00↔	Altri interventi a cielo aperto sul pancreas, NAS
51.9a.86↔	Inserzione o sostituzione, chirurgica a cielo aperto, di stent nudi autoespandenti nel dotto biliare, 6 e più stent	52.99.10↔	Altri interventi a cielo aperto sul pancreas, Dilatazione del dotto pancreatico
51.9a.a1↔	Inserzione o sostituzione, chirurgica a cielo aperto, di stent rivestiti autoespandenti nel dotto biliare, 1 stent	52.99.20↔	Altri interventi a cielo aperto sul pancreas, Ricostruzione plastica del dotto pancreatico
51.9a.a2↔	Inserzione o sostituzione, chirurgica a cielo aperto, di stent rivestiti autoespandenti nel dotto biliare, 2 stent	52.99.99↔	Altri interventi a cielo aperto sul pancreas, NAS
51.9a.a3↔	Inserzione o sostituzione, chirurgica a cielo aperto, di stent rivestiti autoespandenti nel dotto biliare, 3 stent	53.40↔	Riparazione di ernia ombelicale, NAS
51.9a.a4↔	Inserzione o sostituzione, chirurgica a cielo aperto, di stent rivestiti autoespandenti nel dotto biliare, 4 stent	53.42.11↔	Riparazione di ernia ombelicale, chirurgica a cielo aperto, senza impianto di membrane o reti
51.9a.a5↔	Inserzione o sostituzione, chirurgica a cielo aperto, di stent rivestiti autoespandenti nel dotto biliare, 5 stent	53.42.21↔	Riparazione di ernia ombelicale, chirurgica a cielo aperto, con impianto di membrane e reti
51.9a.a6↔	Inserzione o sostituzione, chirurgica a cielo aperto, di stent rivestiti autoespandenti nel dotto biliare, 6 e più stent	53.43.11↔	Riparazione di ernia ombelicale, per via laparoscopica, senza impianto di membrane o reti
52.01.12↔	Drenaggio transgastrico di cisti pancreatiche, chirurgico a cielo aperto	53.43.21↔	Riparazione di ernia ombelicale, per via laparoscopica, con impianto di membrane e reti
52.01.13↔	Drenaggio transgastrico di cisti pancreatiche, per via laparoscopica	53.49↔	Riparazione di ernia ombelicale, altro
52.01.22↔	Drenaggio transduodenale di cisti pancreatiche, chirurgico a cielo aperto	53.51.00↔	Riparazione di ernia da incisione, senza impianto di membrane o reti, NAS
52.01.23↔	Drenaggio transduodenale di cisti pancreatiche, per via laparoscopica	53.51.09↔	Riparazione di ernia da incisione, senza impianto di membrane o reti, altro
52.12↔	Biopsia a cielo aperto del pancreas	53.51.11↔	Riparazione di ernia da incisione, senza impianto di membrane o reti, chirurgica a cielo aperto
52.4↔	Drenaggio interno di cisti pancreatiche	53.51.21↔	Riparazione di ernia da incisione, senza impianto di membrane o reti, per via laparoscopica
52.50↔	Pancreatectomia parziale, NAS	53.61.00↔	Riparazione di ernia da incisione, con impianto di membrane o reti, NAS
52.51.10↔	Pancreatectomia prossimale, con conservazione del piloro	53.61.09↔	Riparazione di ernia da incisione, con impianto di membrane o reti, altro
52.51.20↔	Pancreatectomia prossimale, con conservazione del duodeno	53.61.11↔	Riparazione di ernia da incisione, con impianto di membrane o reti, chirurgica a cielo aperto
52.51.31↔	Resezione pancreaticoduodenale con gastrectomia parziale	53.61.21↔	Riparazione di ernia da incisione, con impianto di membrane o reti, per via laparoscopica
52.52.11↔	Pancreatectomia distale, chirurgica a cielo aperto	53.70↔	Riparazione di ernia diaframmatica, per via addominale, NAS
52.52.12↔	Pancreatectomia distale, per via laparoscopica	53.71.11↔	Riparazione di ernia diaframmatica, per via addominale, chirurgica a cielo aperto, senza impianto di membrane e reti
		53.71.21↔	Riparazione di ernia diaframmatica, per via addominale, chirurgica a cielo aperto, con impianto di membrane e reti
		53.72.11↔	Riparazione di ernia diaframmatica, per via laparoscopica, senza impianto di membrane e reti
		53.72.21↔	Riparazione di ernia diaframmatica, per via laparoscopica, con impianto di membrane e reti
		53.79↔	Riparazione di ernia diaframmatica, per via addominale, altro

53.80↔	Riparazione di ernia diaframmatica, per via toracica e toracoaddominale, NAS	55.39.23↔	Altra asportazione o distruzione locale di lesione o tessuto renale, distruzione, laparoscopica
53.81↔	Plicatura del diaframma	55.39.29↔	Altra asportazione o distruzione locale di lesione o tessuto renale, distruzione, per altra via
53.82↔	Riparazione di ernia parasternale	55.39.99↔	Altra asportazione o distruzione locale di lesione o tessuto renale, altro
53.83.11↔	Riparazione di ernia diaframmatica, per via toracica, chirurgica a cielo aperto, senza impianto di membrane e reti	55.4↔	Nefrectomia parziale
53.83.21↔	Riparazione di ernia diaframmatica, per via toracica, chirurgica a cielo aperto, con impianto di membrane e reti	55.51.00↔	Nefroureterectomia NAC
53.84.11↔	Riparazione di ernia diaframmatica, per via toracoscopica, senza impianto di membrane e reti	55.51.01↔	Nefroureterectomia, eccetto che per trapianto
53.84.21↔	Riparazione di ernia diaframmatica, per via toracoscopica, con impianto di membrane e reti	55.51.02↔	Nefrectomia per trapianto, da donatore vivente
53.85.11↔	Riparazione di ernia diaframmatica, per via toracoaddominale, chirurgica a cielo aperto, senza impianto di membrane e reti	55.51.99↔	Nefroureterectomia, altro
53.85.21↔	Riparazione di ernia diaframmatica, per via toracoaddominale, chirurgica a cielo aperto, con impianto di membrane e reti	55.52↔	Nefrectomia di rene rimanente
53.89↔	Riparazione di ernia diaframmatica, per via toracica e toracoaddominale, altro	55.53↔	Espianto di rene trapiantato o rigettato
54.11↔	Laparotomia esplorativa	55.54↔	Nefrectomia bilaterale
54.12.00↔	Riapertura di laparotomia recente, NAS	55.61↔	Autotrapianto di rene
54.12.10↔	Laparotomia di second-look	55.7↔	Nefropessia
54.12.11↔	Laparotomia per controllo di emorragia postoperatoria	55.81↔	Sutura di lacerazione renale
54.12.99↔	Riapertura di laparotomia recente, altro	55.82↔	Chiusura di nefrostomia e pielostomia
54.13↔	Laparotomia con drenaggio	55.83↔	Riparazione di fistola renale
54.19↔	Laparotomia, altro	55.85↔	Sinfistomia di rene a ferro di cavallo
54.21.00↔	Laparoscopia, NAS	55.86↔	Anastomosi renali
54.21.10↔	Laparoscopia, Laparoscopia diagnostica	55.87↔	Correzione di giunzione pielo-ureterale
54.21.30↔	Laparoscopia, Laparoscopia con drenaggio	55.89↔	Riparazione di rene, altro
54.21.99↔	Laparoscopia, altro	55.91↔	Decapsulazione renale
54.23↔	Biopsia del peritoneo	55.96↔	Altre iniezioni di sostanze terapeutiche nel rene
54.3x.10↔	Omfalectomia	55.99.10↔	Altri interventi sul rene, intervento di revisione sul rene
54.62↔	Chiusura ritardata di ferita addominale in via di cicatrizzazione	56.0x.00↔	Rimozione di ostruzione ureterale e di pelvi renale per via transuretrale, NAS
54.63.00↔	Altra sutura della parete addominale, NAS	56.0x.10↔	Rimozione di ostruzione ureterale e di pelvi renale per via transuretrale, rimozione di calcolo
54.63.10↔	Altra sutura della parete addominale, Sutura di lacerazione della parete addominale	56.0x.11↔	Rimozione di ostruzione ureterale e di pelvi renale per via transuretrale, rimozione di corpo estraneo
54.63.99↔	Altra sutura della parete addominale, altro	56.0x.99↔	Rimozione di ostruzione ureterale e di pelvi renale per via transuretrale, altro
54.64.10↔	Sutura del peritoneo, Sutura di mesentero, grande o piccolo omento (a seguito di lacerazione)	56.1x.00↔	Meatotomia ureterale, NAS
54.64.99↔	Sutura del peritoneo, altro	56.1x.10↔	Meatotomia ureterale, percutanea transvescicale
54.71.00↔	Riparazione di gastroschisi, NAS	56.1x.11↔	Meatotomia ureterale, transuretrale
54.71.10↔	Riparazione di gastroschisi, con innesto o protesi	56.1x.12↔	Meatotomia ureterale, chirurgica a cielo aperto
54.71.99↔	Riparazione di gastroschisi, altro	56.1x.99↔	Meatotomia ureterale, altro
54.73↔	Altra riparazione del peritoneo	56.2x.00↔	Ureterotomia, NAS
54.74↔	Altra riparazione dell'omento	56.2x.10↔	Ureterotomia, percutanea transrenale
54.75↔	Altra riparazione del mesentero	56.2x.11↔	Ureterotomia, percutanea transrenale con rimozione di calcolo
54.92↔	Rimozione di corpo estraneo dalla cavità peritoneale	56.2x.20↔	Ureterotomia, ureterorenoscopica
54.99.31↔	Debulking per laparotomia	56.2x.30↔	Ureterotomia, chirurgica a cielo aperto
54.99.40↔	Revisione di fistola cutaneo-peritoneale (cateterismo permanente)	56.2x.40↔	Ureterotomia, per via laparoscopica
54.99.50↔	Chiusura temporanea della parete addominale	56.2x.99↔	Ureterotomia, altro
54.99.60↔	Lombotomia	56.40↔	Ureterectomia, NAS
54.99.61↔	Rilombotomia	56.41.00↔	Ureterectomia parziale o segmentaria, NAS
54.99.81↔	Revisione senza sostituzione di cateteri nonché di pompa automatica, programmabile e ricaricabile per il drenaggio continuo di liquido ascitico	56.41.10↔	Ureterectomia parziale o segmentaria, resezione dell'ostio ureterale, percutanea transvescicale
54.99.82↔	Rimozione di ostruzione meccanica di cateteri di una pompa automatica, programmabile e ricaricabile per il drenaggio continuo di liquido ascitico	56.41.11↔	Ureterectomia parziale o segmentaria, resezione dell'ostio ureterale, transuretrale
54.99.84↔	Sostituzione dei cateteri di pompa automatica, programmabile e ricaricabile per il drenaggio continuo di liquido ascitico	56.41.12↔	Ureterectomia parziale o segmentaria, resezione dell'ostio ureterale, chirurgica a cielo aperto
54.a1↔	Asportazione e distruzione di tessuto retroperitoneale	56.41.20↔	Ureterectomia parziale o segmentaria, chirurgica a cielo aperto
55.02.11↔	Nefrostomia, chirurgica a cielo aperto	56.41.21↔	Ureterectomia parziale o segmentaria, per via laparoscopica
55.31↔	Marsupializzazione di lesioni renali	56.41.30↔	Ureterectomia parziale o segmentaria, resezione di moncone ureterale
55.32↔	Escissione aperta di lesione o tessuto renale	56.41.40↔	Ureteroceleotomia, transuretrale
55.34↔	Escissione laparoscopica di lesione o tessuto renale	56.41.41↔	Ureteroceleotomia, chirurgica a cielo aperto
55.39.10↔	Altra asportazione o distruzione locale di lesione o tessuto renale, asportazione, ureterorenoscopica	56.41.49↔	Ureteroceleotomia, per altra via
55.39.21↔	Altra asportazione o distruzione locale di lesione o tessuto renale, distruzione, ureterorenoscopica	56.41.99↔	Ureterectomia parziale o segmentaria, altro
55.39.22↔	Altra asportazione o distruzione locale di lesione o tessuto renale, distruzione, chirurgica a cielo aperto	56.42↔	Ureterectomia totale
		56.51.00↔	Confezione di uretero-ileostomia cutanea, NAS
		56.51.10↔	Confezione di uretero-ileostomia cutanea, ureteroileocutaneostomia [condotto ileale] o ureterocolocutaneostomia [condotto colon-sigmoideo], chirurgica a cielo aperto

56.51.11↔	Confezione di uretero-ileostomia cutanea, ureteroileocutaneostomia [condotto ileale] o ureterocolocutaneostomia [condotto colon-sigmoideo], per via laparoscopica	56.99.32↔	Altri interventi sull'uretere, iniezione per insufficienza dell'ostio ureterale, per altra via
56.51.12↔	Confezione di uretero-ileostomia cutanea, con interposizione intestinale [condotto] (derivazione urinaria non continente), per altra via	56.99.99↔	Altri interventi sull'uretere, altro
56.51.20↔	Confezione di uretero-ileostomia cutanea, conversione di altra derivazione urinaria sopravescicale in uretero-ileostomia cutanea	57.12↔	Lisi di aderenze intraluminali con incisione nella vescica
56.51.30↔	Confezione di uretero-ileostomia cutanea, con tasca intestinale (derivazione urinaria continente)	57.21↔	Vescicostomia
56.51.99↔	Confezione di uretero-ileostomia cutanea, altro	57.22↔	Revisione di vescicostomia
56.52.00↔	Revisione di uretero-ileostomia cutanea, NAS	57.23.00↔	Appendicovescicostomia, NAS
56.52.10↔	Revisione di uretero-ileostomia cutanea, con interposizione intestinale [condotto]	57.23.11↔	Creazione di appendicovescicostomia
56.52.20↔	Revisione di uretero-ileostomia cutanea, con tasca intestinale (derivazione urinaria continente)	57.23.12↔	Revisione superficiale di appendicovescicostomia
56.52.99↔	Revisione di uretero-ileostomia cutanea, altro	57.23.13↔	Revisione profonda di appendicovescicostomia
56.61.00↔	Confezione di altra ureterostomia cutanea, NAS	57.23.99↔	Appendicovescicostomia, altro
56.61.10↔	Confezione di altra ureterostomia cutanea, ureterocutaneostomia e transureterocutaneostomia, per via laparoscopica	57.51↔	Asportazione dell'uraco
56.61.20↔	Confezione di altra ureterostomia cutanea, conversione di altra derivazione urinaria sopravescicale in ureterostomia cutanea	57.58↔	Asportazione o distruzione laparoscopica di altra lesione o tessuto vescicale
56.61.99↔	Confezione di altra ureterostomia cutanea, altro	57.59.00↔	Asportazione o distruzione a cielo aperto di altra lesione o tessuto vescicale, NAS
56.62↔	Revisione di altra ureterocutaneostomia	57.59.10↔	Asportazione o distruzione a cielo aperto di altra lesione o tessuto vescicale, asportazione, chirurgica a cielo aperto
56.71.00↔	Derivazione urinaria all'intestino, NAS	57.59.20↔	Asportazione o distruzione a cielo aperto di altra lesione o tessuto vescicale, miectomia
56.71.10↔	Ureterosigmoidostomia con confezione di tasca, chirurgica a cielo aperto	57.59.99↔	Asportazione o distruzione a cielo aperto di altra lesione o tessuto vescicale, altro
56.71.11↔	Ureterosigmoidostomia con confezione di tasca, per via laparoscopica	57.6x.00↔	Cistectomia parziale, NAS
56.71.20↔	Conversione di altra derivazione urinaria sopravescicale in derivazione urinaria all'intestino	57.6x.10↔	Cistectomia parziale, senza reimpianto ureterale, chirurgica a cielo aperto
56.71.99↔	Derivazione urinaria all'intestino, altro	57.6x.11↔	Cistectomia parziale, senza reimpianto ureterale, per via laparoscopica
56.72↔	Revisione di anastomosi ureterointestinale	57.6x.12↔	Cistectomia parziale, con reimpianto ureterale monolaterale o bilaterale, chirurgica a cielo aperto
56.73↔	Nefrocistoanastomosi, NAS	57.6x.13↔	Cistectomia parziale, con reimpianto ureterale monolaterale o bilaterale, per via laparoscopica
56.74.00↔	Ureterocistoneostomia, NAS	57.6x.20↔	Cistectomia parziale, resezione sovratrigonale o subtotale, senza reimpianto ureterale, chirurgica a cielo aperto
56.74.10↔	Ureterocistoneostomia, plastica antireflusso isolata (es. secondo Lich-Gregoir), chirurgica a cielo aperto	57.6x.21↔	Cistectomia parziale, resezione sovratrigonale o subtotale, senza reimpianto ureterale, per via laparoscopica
56.74.11↔	Ureterocistoneostomia, plastica antireflusso isolata (es. secondo Lich-Gregoir), per via laparoscopica	57.6x.22↔	Cistectomia parziale, resezione sovratrigonale o subtotale, con reimpianto ureterale monolaterale o bilaterale, chirurgica a cielo aperto
56.74.20↔	Ureterocistoneostomia, con modellamento ureterale	57.6x.23↔	Cistectomia parziale, resezione sovratrigonale o subtotale, con reimpianto ureterale monolaterale o bilaterale, per via laparoscopica
56.74.99↔	Ureterocistoneostomia, altro	57.6x.99↔	Cistectomia parziale, altro
56.75↔	Transuretero-ureterostomia	57.71.00↔	Cistectomia radicale, NAS
56.79↔	Altra anastomosi o bypass dell'uretere	57.71.10↔	Cistectomia radicale, senza uretrectomia, nel maschio, chirurgica a cielo aperto
56.81↔	Lisi di aderenza intraluminali dell'uretere	57.71.11↔	Cistectomia radicale, senza uretrectomia, nel maschio, per via laparoscopica
56.82↔	Sutura di lacerazioni ureterali	57.71.20↔	Cistectomia radicale, con uretrectomia, nel maschio, chirurgica a cielo aperto
56.83↔	Chiusura di ureterostomia	57.71.21↔	Cistectomia radicale, con uretrectomia, nel maschio, per via laparoscopica
56.84.00↔	Chiusura di altra fistola ureterale, NAS	57.71.30↔	Cistectomia radicale, senza uretrectomia, nella donna, chirurgica a cielo aperto
56.84.10↔	Chiusura di fistola ureterointestinale, chirurgica a cielo aperto	57.71.31↔	Cistectomia radicale, senza uretrectomia, nella donna, per via laparoscopica
56.84.11↔	Chiusura di fistola ureterointestinale, per via laparoscopica	57.71.40↔	Cistectomia radicale, con uretrectomia, nella donna, chirurgica a cielo aperto
56.84.20↔	Chiusura di fistola ureterovaginale, chirurgica a cielo aperto	57.71.41↔	Cistectomia radicale, con uretrectomia, nella donna, per via laparoscopica
56.84.21↔	Chiusura di fistola ureterovaginale, per via laparoscopica	57.71.50↔	Cistectomia radicale, svuotamento pelvico (esenterazione) nel maschio, chirurgica a cielo aperto
56.84.22↔	Chiusura di fistola ureterovaginale, per via vaginale	57.71.51↔	Cistectomia radicale, svuotamento pelvico (esenterazione) nel maschio, per via laparoscopica
56.84.99↔	Chiusura di altra fistola ureterale, altro	57.71.99↔	Cistectomia radicale, altro
56.85↔	Ureteropessia	57.79.00↔	Altra cistectomia totale, NAS
56.86↔	Rimozione di legatura dell'uretere	57.79.10↔	Altra cistectomia totale, cistectomia semplice, nel maschio, chirurgica a cielo aperto
56.89↔	Riparazione dell'uretere, altro	57.79.11↔	Altra cistectomia totale, cistectomia semplice, nel maschio, per via laparoscopica
56.92↔	Impianto di stimolatore elettronico ureterale	57.79.20↔	Altra cistectomia totale, cistectomia semplice, nella donna, chirurgica a cielo aperto
56.93↔	Sostituzione di stimolatore elettronico ureterale		
56.94↔	Rimozione di stimolatore elettronico ureterale		
56.95↔	Legatura dell'uretere		
56.99.00↔	Altri interventi sull'uretere, NAS		
56.99.10↔	Liberazione dell'uretere (per esplorazione)		
56.99.20↔	Revisione dell'uretere, chirurgica a cielo aperto		
56.99.21↔	Revisione dell'uretere, per altra via		
56.99.30↔	Altri interventi sull'uretere, iniezione per insufficienza dell'ostio ureterale, transuretrale		
56.99.31↔	Altri interventi sull'uretere, iniezione per insufficienza dell'ostio ureterale, chirurgica a cielo aperto		

57.79.21↔	Altra cistectomia totale, cistectomia semplice, nella donna, per via laparoscopica	57.99.45↔	Intervento di distensione della vescica, attraverso stoma
57.79.99↔	Altra cistectomia totale, altro	58.0↔	Uretrotomia
57.81↔	Sutura di lacerazione vescicale	58.1↔	Meatotomia uretrale
57.82↔	Chiusura di cistostomia	58.24↔	Biopsia del tessuto periuretrale
57.83↔	Riparazione di fistola vescico-intestinale	58.39.10↔	Altra asportazione o distruzione locale di lesione o tessuto dell'uretra, asportazione, chirurgica a cielo aperto
57.84.00↔	Riparazione di altra fistola della vescica, NAS	58.39.30↔	Uretrectomia quale intervento indipendente nella donna, semplice
57.84.10↔	Riparazione di fistola vescico-vaginale, chirurgica a cielo aperto (addominale)	58.39.31↔	Uretrectomia quale intervento indipendente nella donna, radicale
57.84.11↔	Riparazione di fistola vescico-vaginale, per via vaginale	58.39.32↔	Uretrectomia quale intervento indipendente nel maschio, semplice
57.84.12↔	Riparazione di fistola vescico-vaginale, transvescicale	58.39.33↔	Uretrectomia quale intervento indipendente nel maschio, radicale
57.84.13↔	Riparazione di fistola vescico-vaginale, per via laparoscopica	58.39.99↔	Altra asportazione o distruzione locale di lesione o tessuto dell'uretra, altro
57.84.20↔	Riparazione di fistola vescico-cutanea, chirurgica a cielo aperto	58.41↔	Sutura di lacerazione uretrale
57.84.21↔	Riparazione di fistola vescico-cutanea, per via laparoscopica	58.42↔	Chiusura di uretrotomia
57.84.99↔	Riparazione di altra fistola della vescica, altro	58.43.00↔	Chiusura di altra fistola uretrale, NAS
57.85↔	Cistouretroplastica e chirurgia plastica del collo vescicale	58.43.10↔	Chiusura di fistola uretrovaginale, chirurgica a cielo aperto (addominale)
57.87.00↔	Ricostruzione della vescica, NAS	58.43.11↔	Chiusura di fistola uretrovaginale, per via laparoscopica
57.87.10↔	Ricostruzione della vescica con ileo, colon o stomaco, chirurgica a cielo aperto	58.43.12↔	Chiusura di fistola uretrovaginale, per via vaginale
57.87.11↔	Ricostruzione della vescica con ileo, colon o stomaco, per via laparoscopica	58.43.20↔	Chiusura di fistola uretrocutanea
57.87.20↔	Conversione di altra derivazione urinaria sopravvescicale in neovescica, chirurgica a cielo aperto	58.43.30↔	Chiusura di fistola uretroretale
57.87.21↔	Conversione di altra derivazione urinaria sopravvescicale in neovescica, per via laparoscopica	58.43.99↔	Chiusura di altra fistola uretrale, altro
57.87.30↔	Cistoplastica riduttiva, chirurgica a cielo aperto	58.44↔	Rianastomosi uretrale
57.87.31↔	Cistoplastica riduttiva, per via laparoscopica	58.45.00↔	Riparazione di ipospadia o epispadia, NAS
57.87.40↔	Ampliamento della vescica, chirurgica a cielo aperto	58.45.10↔	Riparazione di ipospadia o epispadia, nella donna
57.87.41↔	Ampliamento della vescica, per via laparoscopica	58.45.20↔	Riparazione di ipospadia o epispadia, nel maschio, corporoplastica di raddrizzamento
57.87.99↔	Ricostruzione della vescica, altro	58.45.21↔	Riparazione di ipospadia o epispadia, nell'uomo, altra procedura
57.88↔	Altre anastomosi vescicali	58.45.99↔	Riparazione di ipospadia o epispadia, altro
57.89↔	Altra riparazione plastica della vescica, altro	58.46.00↔	Altre ricostruzioni uretrali, NAS
57.92↔	Dilatazione collo vescicale	58.46.10↔	Ricostruzione della parte distale dell'uretra dopo lacerazione
57.93.00↔	Emostasi vescicale postoperatoria, NAS	58.46.11↔	Ricostruzione della parte prostatica o della parte membranacea dell'uretra dopo lacerazione
57.93.10↔	Emostasi vescicale postoperatoria, percutanea	58.46.99↔	Altre ricostruzioni uretrali, altro
57.93.11↔	Emostasi vescicale postoperatoria, transuretrale	58.49.10↔	Riparazione uretrale in uno stadio con cute prepuziale o peniena
57.93.12↔	Emostasi vescicale postoperatoria, chirurgica a cielo aperto	58.49.11↔	Riparazione uretrale in uno stadio con mucosa orale o vescicale, altra ricostruzione
57.93.13↔	Emostasi vescicale postoperatoria, per via laparoscopica	58.49.20↔	Riparazione uretrale in due stadi, primo stadio, con cute prepuziale o peniena
57.93.14↔	Emostasi vescicale postoperatoria, attraverso stoma	58.49.21↔	Riparazione uretrale in due stadi, primo stadio, con mucosa orale o vescicale
57.93.99↔	Emostasi vescicale postoperatoria, altro	58.49.29↔	Altra riparazione uretrale, in due stadi, primo stadio, altra ricostruzione
57.96↔	Impianto di stimolatore vescicale elettronico	58.49.30↔	Riparazione uretrale in due stadi, secondo stadio, NAS
57.97↔	Sostituzione di stimolatore vescicale elettronico	58.49.31↔	Riparazione uretrale in due stadi, secondo stadio, con cute prepuziale o peniena
57.98↔	Rimozione di stimolatore vescicale elettronico	58.49.33↔	Riparazione uretrale in due stadi, secondo stadio, con mucosa orale o vescicale
57.99.00↔	Altri interventi sulla vescica, NAS	58.49.39↔	Riparazione uretrale in due stadi, secondo stadio, altro
57.99.09↔	Altri interventi sulla vescica, altro	58.49.40↔	Revisione di riparazione uretrale
57.99.10↔	Rimozione chirurgica di calcolo da neovescica, a cielo aperto o per via laparoscopica	58.49.99↔	Altra riparazione uretrale, altro
57.99.11↔	Rimozione di calcolo da neovescica, transuretrale, percutanea, attraverso stoma o altro	58.5x.10↔	Trattamento della stenosi uretrale, incisione transuretrale dello sfintere uretrale esterno
57.99.12↔	Rimozione chirurgica di corpo estraneo da neovescica, a cielo aperto o per via laparoscopica	58.5x.20↔	Trattamento della stenosi uretrale, uretrotomia interna,
57.99.13↔	Rimozione di corpo estraneo da neovescica, transuretrale, percutanea, attraverso stoma o altro	58.5x.99↔	Trattamento della stenosi uretrale, altro
57.99.14↔	Rimozione chirurgica di muco da neovescica, a cielo aperto o per via laparoscopica	58.91↔	Incisione di tessuto periuretrale
57.99.16↔	Rimozione chirurgica di tessuto malato da neovescica, a cielo aperto, per via laparoscopica o percutanea	58.92↔	Asportazione di tessuto periuretrale
57.99.17↔	Rimozione di tessuto malato da neovescica, transuretrale, attraverso stoma o altro	58.93.11↔	Impianto di protesi di sfintere vescicale
57.99.22↔	Trattamento con iniezione nella vescica, chirurgico a cielo aperto	58.94.00↔	Terapia adattabile dell'incontinenza, NAS
57.99.23↔	Trattamento con iniezione nella vescica, per via laparoscopica	58.94.11↔	Impianto di sistema per terapia adattabile dell'incontinenza
57.99.30↔	Revisione della vescica, percutanea	58.94.21↔	Rimozione di sistema per terapia adattabile dell'incontinenza
57.99.31↔	Revisione della vescica, transuretrale	58.94.31↔	Revisione senza sostituzione di sistema per terapia adattabile dell'incontinenza
57.99.32↔	Revisione della vescica, chirurgica a cielo aperto	58.94.99↔	Terapia adattabile dell'incontinenza, altro
57.99.33↔	Revisione della vescica, per via laparoscopica	59.00↔	Intervento retroperitoneale, NAS
57.99.34↔	Revisione della vescica, attraverso stoma	59.02↔	Altra lisi di aderenze perirenali o periureterali
57.99.41↔	Intervento di distensione della vescica, chirurgico a cielo aperto	59.03.00↔	Lisi di aderenze perirenali e periureterali per via laparoscopica, NAS
57.99.42↔	Intervento di distensione della vescica, per via laparoscopica		
57.99.43↔	Intervento di distensione della vescica, transuretrale		
57.99.44↔	Intervento di distensione della vescica, percutaneo		

59.03.10↔	Ureterolisi senza intraperitoneizzazione, per via laparoscopica	65.71↔	Altra sutura semplice dell'ovaio
59.03.11↔	Ureterolisi con intraperitoneizzazione, per via laparoscopica	65.72↔	Altro reimpianto di ovaio
59.03.99↔	Lisi di aderenze perirenali e periureterali per via laparoscopica, altro	65.73↔	Altra plastica salpingo-ovarica
59.09↔	Altra incisione di tessuto perirenale e periureterale	65.74↔	Sutura semplice dell'ovaio per via laparoscopica
59.11↔	Altra lisi di aderenze perivescicali	65.75↔	Reimpianto di ovaio per via laparoscopica
59.12↔	Lisi di aderenze perivescicali per via laparoscopica	65.76↔	Plastica salpingo-ovarica per via laparoscopica
59.19↔	Altra incisione del tessuto perivescicale	65.79↔	Riparazione dell'ovaio, altro
59.21↔	Biopsia del tessuto perirenale o perivescicale	65.81.00↔	Lisi di aderenze di ovaio e di tuba di Falloppio per via laparoscopica, NAS
59.91↔	Asportazione di tessuti perirenali o perivescicali	65.81.10↔	Lisi di aderenze di ovaio e di tuba di Falloppio al peritoneo pelvico femminile, per via laparoscopica
59.92↔	Altri interventi sul tessuto perirenale o perivescicale	65.81.99↔	Lisi di aderenze di ovaio e di tuba di Falloppio per via laparoscopica, altro
59.95↔	Litotrixxia con ultrasuoni o elettroidraulica	65.89.00↔	Altra lisi di aderenze di ovaio e di tuba di Falloppio, NAS
59.99↔	Altri interventi sull'apparato urinario, altro	65.89.10↔	Altra lisi di aderenze di ovaio e di tuba di Falloppio, chirurgica a cielo aperto
60.93↔	Riparazione della prostata	65.89.11↔	Altra lisi di aderenze di ovaio e di tuba di Falloppio, con tecnica microchirurgica
60.94↔	Controllo di emorragia prostatica postchirurgica	65.89.12↔	Altra lisi di aderenze di ovaio e di tuba di Falloppio al peritoneo pelvico femminile, chirurgica a cielo aperto
61.0x.00↔	Incisione e drenaggio dello scroto e della tunica vaginale, NAS	65.89.13↔	Altra lisi di aderenze di ovaio e di tuba di Falloppio al peritoneo pelvico femminile, con assistenza microchirurgica
61.0x.10↔	Incisione e drenaggio dello scroto e della tunica vaginale, per rimozione di corpo estraneo	65.89.99↔	Altra lisi di aderenze di ovaio e di tuba di Falloppio, altro
61.0x.99↔	Incisione e drenaggio dello scroto e della tunica vaginale, altro	65.95↔	Detorsione dell'ovaio
61.3x.00↔	Asportazione o distruzione di lesione o tessuto scrotale, NAS	66.71↔	Sutura semplice di tuba di Falloppio
61.3x.10↔	Asportazione o distruzione di lesione o tessuto scrotale, scrotoectomia parziale	66.79.00↔	Altra riparazione di tuba di Falloppio, NAS
61.3x.11↔	Asportazione o distruzione di lesione o tessuto scrotale, scrotoectomia totale	66.79.10↔	Altra riparazione di tuba di Falloppio, chirurgica a cielo aperto (addominale)
61.3x.12↔	Asportazione o distruzione di lesione o tessuto scrotale, scrotoectomia radicale	66.79.20↔	Altra riparazione di tuba di Falloppio, per via vaginale
61.3x.99↔	Asportazione o distruzione di lesione o tessuto scrotale, altro	66.79.21↔	Altra riparazione di tuba di Falloppio, per via vaginale, con assistenza laparoscopica
61.42↔	Riparazione di fistola dello scroto	66.79.30↔	Altra riparazione di tuba di Falloppio, per via vaginale, per via laparoscopica
61.49↔	Riparazioni dello scroto e della tunica vaginale, altro	66.79.99↔	Altra riparazione di tuba di Falloppio, altro
61.92↔	Asportazione di altra lesione della tunica vaginale, escluso idrocele	67.51↔	Cerchiaggio transaddominale della cervice
61.99↔	Altri interventi sullo scroto e sulla tunica vaginale, altro	67.59↔	Riparazione di ostio cervicale interno, altra
62.0↔	Incisione del testicolo	67.61↔	Sutura di lacerazione della cervice
62.3x.00↔	Orchiectomia monolaterale, NAS	67.62↔	Riparazione di fistola della cervice
62.3x.10↔	Orchiectomia monolaterale, scrotale, senza epididimectomia	67.69↔	Altra riparazione della cervice, altro
62.3x.11↔	Orchiectomia monolaterale, scrotale, con epididimectomia	68.0↔	Isterotomia
62.3x.20↔	Orchiectomia monolaterale, testicolo inguinale, senza epididimectomia	69.23↔	Riparazione vaginale di inversione cronica dell'utero
62.3x.21↔	Orchiectomia monolaterale, testicolo inguinale, con epididimectomia	69.29↔	Altra riparazione dell'utero e delle strutture di sostegno
62.3x.30↔	Orchiectomia monolaterale, testicolo addominale, chirurgica a cielo aperto	69.41↔	Sutura di lacerazione dell'utero
62.3x.31↔	Orchiectomia monolaterale, testicolo addominale, per via laparoscopica	69.42↔	Chiusura di fistola dell'utero
62.3x.40↔	Orchiectomia monolaterale, radicale	69.49.00↔	Altra riparazione dell'utero e metroplastica, NAS
62.3x.99↔	Orchiectomia monolaterale, altro	69.49.10↔	Altra riparazione chirurgica dell'utero e metroplastica, a cielo aperto (addominale)
62.41↔	Orchiectomia bilaterale nello stesso intervento	69.49.20↔	Altra riparazione dell'utero e metroplastica, per via vaginale
62.42↔	Orchiectomia di testicolo residuo	69.49.21↔	Altra riparazione dell'utero e metroplastica, per via vaginale, con assistenza laparoscopica
62.61↔	Sutura di lacerazione del testicolo	69.49.30↔	Altra riparazione dell'utero e metroplastica, per via laparoscopica
62.69↔	Altra riparazione del testicolo	69.49.99↔	Altra riparazione dell'utero e metroplastica, altro
63.51↔	Sutura di lacerazione del funicolo spermatico e dell'epididimo	70.13↔	Lisi di aderenze intraluminali della vagina
63.53↔	Trapianto del funicolo spermatico	70.33.00↔	Asportazione o distruzione locale di lesione o tessuto della vagina, NAS
63.59↔	Riparazione del funicolo spermatico e dell'epididimo, altro	70.33.10↔	Distruzione locale di lesione o tessuto della vagina, NAS
63.81↔	Sutura di lacerazione di dotto deferente e dell'epididimo	70.33.11↔	Distruzione locale di lesione o tessuto della vagina, cauterizzazione
63.82↔	Ricostruzione di deferenti chirurgicamente sezionati	70.33.12↔	Distruzione locale di lesione o tessuto della vagina, elettrocoagulazione
63.89↔	Riparazione di dotto deferente e dell'epididimo, altro	70.33.13↔	Distruzione locale di lesione o tessuto della vagina, laser-fotocoagulazione
63.94↔	Lisi di aderenze del funicolo spermatico	70.33.14↔	Distruzione locale di lesione o tessuto della vagina, criocoagulazione
64.3x.00↔	Amputazione del pene, NAS	70.33.99↔	Asportazione o distruzione locale di lesione o tessuto della vagina, altro
64.3x.10↔	Amputazione del pene, parziale	70.4x.10↔	Colpectomia, subtotala
64.3x.11↔	Amputazione del pene, totale	70.4x.20↔	Colpectomia, totale
64.3x.12↔	Amputazione del pene, emasculazione	70.4x.30↔	Colpectomia, allargata (radicale)
64.3x.99↔	Amputazione del pene, altro	70.4x.99↔	Obliterazione ed asportazione totale della vagina, altro
64.41↔	Sutura di lacerazione del pene		
64.42↔	Rilasciamento della corda penis		
64.43↔	Costruzione del pene		
64.44.00↔	Ricostruzione del pene, NAS		
64.44.10↔	Ricostruzione del pene, allungamento del fusto del pene		
64.44.11↔	Ricostruzione del pene, correzione di inversione penoscrotale o di pene sepolto (concealed penis o buried penis)		
64.44.99↔	Ricostruzione del pene, altro		
64.45↔	Reimpianto del pene		

70.61.00↔	Costruzione della vagina, NAS	76.43.12↔	Inserzione di impianto CAD nella mandibola, per riparazione plastica di difetto grande o complesso
70.61.11↔	Costruzione della vagina con cute pedunculata del pene (per trasformazione di sesso)	76.43.99↔	Altra ricostruzione della mandibola, altro
70.61.99↔	Costruzione della vagina, altro	76.44.00↔	Ostectomia totale di altre ossa facciali con contemporanea ricostruzione, NAS
70.62↔	Ricostruzione della vagina	76.44.10↔	Ostectomia totale di altre ossa facciali, Ricostruzione mediante innesto con anastomosi microvascolare
70.63↔	Costruzione della vagina con innesto o protesi	76.44.11↔	Ostectomia totale di altre ossa facciali, Ricostruzione mediante innesto non vascolarizzato
70.64↔	Ricostruzione della vagina con innesto o protesi	76.44.19↔	Ostectomia totale di altre ossa facciali con altra ricostruzione
70.71↔	Sutura di lacerazione della vagina	76.44.99↔	Ostectomia totale di altre ossa facciali con contemporanea ricostruzione, altro
70.72.00↔	Riparazione di fistola colon-vaginale, NAS	76.45↔	Altra ostectomia totale di altre ossa facciali
70.72.10↔	Riparazione chirurgica di fistola colon-vaginale, a cielo aperto (addominale)	76.46.00↔	Altra ricostruzione di altre ossa facciali, NAS
70.72.20↔	Riparazione di fistola colon-vaginale, per via vaginale	76.46.10↔	Altra ricostruzione di altre ossa facciali, Ricostruzione mediante innesto con anastomosi microvascolare
70.72.30↔	Riparazione di fistola colon-vaginale, per via laparoscopica	76.46.99↔	Altra ricostruzione di altre ossa facciali, altro
70.72.99↔	Riparazione di fistola colon-vaginale, altro	76.5x.00↔	Artroplastica temporomandibolare, NAS
70.73.00↔	Riparazione di fistola retto-vaginale, NAS	76.5x.10↔	Condilectomia dell'articolazione temporomandibolare con ricostruzione
70.73.10↔	Riparazione chirurgica di fistola retto-vaginale, a cielo aperto (addominale)	76.5x.19↔	Altra condilectomia dell'articolazione temporomandibolare
70.73.20↔	Riparazione di fistola retto-vaginale, per via vaginale	76.5x.20↔	Discoplastica dell'articolazione temporomandibolare, con ricostruzione
70.73.30↔	Riparazione di fistola retto-vaginale, per via laparoscopica	76.5x.29↔	Altra discoplastica dell'articolazione temporomandibolare
70.73.99↔	Riparazione di fistola retto-vaginale, altro	76.5x.30↔	Estirpazione del disco articolare dell'articolazione temporomandibolare, con ricostruzione
70.74↔	Riparazione di altra fistola vagino-enterica	76.5x.39↔	Altra estirpazione del disco articolare dell'articolazione temporomandibolare
70.75↔	Riparazione di altra fistola della vagina	76.5x.40↔	Resezione del tubercolo articolare dell'articolazione temporomandibolare
70.79.10↔	Altra colporrafia vaginale con plastica del pavimento pelvico	76.5x.41↔	Ricostruzione plastica dell'articolazione temporomandibolare
71.01↔	Lisi di aderenze vulvari	76.5x.42↔	Stabilizzazione articolare (limitante il movimento) dell'articolazione temporomandibolare
71.71↔	Sutura di lacerazione della vulva o del perineo	76.5x.50↔	Asportazione artroscopica di corpo libero intra-articolare dall'articolazione temporomandibolare
71.72↔	Riparazione di fistola della vulva o del perineo	76.5x.59↔	Altra asportazione di corpo libero intra-articolare dall'articolazione temporomandibolare
71.73↔	Costruzione dell'introitus	76.5x.60↔	Impianto di endoprotesi dell'articolazione temporomandibolare
75.50↔	Riparazione di lacerazione ostetrica recente dell'utero, NAS	76.5x.61↔	Sostituzione di endoprotesi dell'articolazione temporomandibolare
75.52↔	Riparazione di lacerazione ostetrica recente del corpo dell'utero	76.5x.70↔	Impianto di endoprotesi totale dell'articolazione temporomandibolare con componenti prefabbricati
76.09.10↔	Riosteotomia dopo riduzione di frattura	76.5x.71↔	Impianto di endoprotesi totale dell'articolazione temporomandibolare con componenti preparati con sistema CAD-CAM
76.11.00↔	Biopsia delle ossa facciali, NAS	76.5x.90↔	Altra artroplastica temporomandibolare o discoplastica dell'articolazione temporomandibolare
76.11.11↔	Biopsia a cielo aperto (con incisione) delle ossa facciali	76.5x.99↔	Artroplastica temporomandibolare, altro
76.11.99↔	Biopsia delle ossa facciali, altro	76.61.00↔	Osteoplastica chiusa [osteotomia] del ramo ascendente della mandibola, NAS
76.19.11↔	Biopsia a cielo aperto (con incisione) dell'articolazione temporomandibolare	76.61.10↔	Osteoplastica chiusa [osteotomia] del ramo ascendente della mandibola senza distrazione
76.19.12↔	Biopsia artroscopica dell'articolazione temporomandibolare	76.61.20↔	Osteoplastica chiusa [osteotomia] del ramo ascendente della mandibola con distrazione
76.2x.00↔	Asportazione o distruzione locale di lesione delle ossa facciali, NAS	76.61.99↔	Osteoplastica chiusa [osteotomia] del ramo ascendente della mandibola, altro
76.2x.10↔	Decorticazione di osso facciale	76.62.00↔	Osteoplastica aperta [osteotomia] del ramo ascendente della mandibola, NAS
76.2x.11↔	Asportazione di tessuto periostale dalle ossa facciali	76.62.10↔	Osteoplastica aperta [osteotomia] del ramo ascendente della mandibola senza distrazione
76.2x.12↔	Asportazione di tessuto (osteotomia modellante) dalle ossa facciali	76.62.20↔	Osteoplastica aperta [osteotomia] del ramo ascendente della mandibola con distrazione
76.2x.20↔	Distruzione di lesione delle ossa facciali	76.62.99↔	Osteoplastica aperta [osteotomia] del ramo ascendente della mandibola, altro
76.2x.99↔	Asportazione o distruzione locale di lesione delle ossa facciali, altro	76.63.00↔	Osteoplastica [osteotomia] del corpo della mandibola, NAS
76.31.00↔	Mandibolectomia parziale, NAS	76.63.10↔	Osteoplastica [osteotomia] della porzione laterale della cresta alveolare o con interruzione della continuità frontale della mandibola senza distrazione
76.31.10↔	Mandibolectomia parziale senza ricostruzione	76.63.11↔	Osteoplastica [osteotomia] della porzione frontale della cresta alveolare o con interruzione della continuità del ramo orizzontale della mandibola senza distrazione
76.31.20↔	Mandibolectomia parziale, Ricostruzione mediante innesto con anastomosi microvascolare		
76.31.21↔	Mandibolectomia parziale, con interruzione della continuità e ricostruzione alloplastica		
76.31.29↔	Mandibolectomia parziale con altra ricostruzione		
76.31.99↔	Mandibolectomia parziale, altro		
76.39.00↔	Ostectomia parziale di altre ossa della faccia, NAS		
76.39.10↔	Ostectomia parziale di altre ossa della faccia, Ricostruzione mediante innesto con anastomosi microvascolare		
76.39.11↔	Ostectomia parziale di altre ossa della faccia, Ricostruzione di tessuto molle e duro		
76.39.19↔	Ostectomia parziale di altre ossa della faccia, altra ricostruzione		
76.39.99↔	Ostectomia parziale di altre ossa della faccia, altro		
76.41.00↔	Mandibolectomia totale con ricostruzione contemporanea, NAS		
76.41.10↔	Mandibolectomia totale con ricostruzione contemporanea, Ricostruzione mediante innesto con anastomosi microvascolare		
76.41.99↔	Mandibolectomia totale con ricostruzione contemporanea, altro		
76.42↔	Altra mandibolectomia totale		
76.43.00↔	Altra ricostruzione della mandibola, NAS		
76.43.10↔	Altra ricostruzione della mandibola mediante innesto con anastomosi microvascolare		
76.43.11↔	Inserzione di impianto CAD nella mandibola, per riparazione plastica di difetto semplice		

76.63.12↔	Osteoplastica [osteotomia] per l'avanzamento del mento senza distrazione	76.79.30↔	Altra riduzione aperta di frattura nasoetmoidale del terzo medio della faccia
76.63.20↔	Avanzamento del processo alveolare mediante distrazione orizzontale dopo osteotomia	76.79.31↔	Altra riduzione aperta di frattura centrolaterale del terzo medio della faccia
76.63.21↔	Avanzamento della mandibola mediante distrazione dopo osteotomia del ramo orizzontale della mandibola	76.79.39↔	Altra riduzione aperta di altra frattura laterale del terzo medio della faccia
76.63.99↔	Osteoplastica [osteotomia] del corpo della mandibola, altro	76.79.40↔	Altra riduzione aperta di fratture combinate del terzo medio della faccia (frattura multipla)
76.64↔	Altra chirurgia ortognatica della mandibola	76.79.99↔	Altra riduzione aperta di frattura facciale, altro
76.65.00↔	Osteoplastica segmentaria [osteotomia] della mascella, NAS	76.91.00↔	Innesto osseo su ossa facciali, NAS
76.65.10↔	Osteoplastica segmentaria [osteotomia] della mascella senza distrazione	76.91.10↔	Innesto su ossa facciali
76.65.20↔	Osteotomia della mascella, porzione frontale della cresta alveolare con distrazione	76.91.11↔	Innesto osseo su ossa facciali, con peduncolo vascolare
76.65.21↔	Osteotomia della mascella, porzione laterale della cresta alveolare con distrazione	76.91.99↔	Innesto osseo su ossa facciali, altro
76.65.22↔	Osteotomia della mascella, porzione frontale e laterale della cresta alveolare, più segmenti con distrazione	76.94↔	Riduzione aperta di lussazione temporomandibolare
76.65.99↔	Osteoplastica segmentaria [osteotomia] della mascella, altro	76.97↔	Rimozione di mezzi di fissazione interna dalle ossa facciali
76.66.00↔	Osteoplastica totale [osteotomia] della mascella, NAS	77.00↔	Sequestrectomia, NAS
76.66.10↔	Osteoplastica totale [osteotomia] della mascella senza distrazione	77.02.00↔	Sequestrectomia dell'omero, NAS
76.66.20↔	Osteotomia della mascella tipo Le Fort 1, un frammento con distrazione	77.02.10↔	Sequestrectomia dell'omero, senza impianto di sistema di somministrazione farmacologica
76.66.21↔	Osteotomia della mascella tipo Le Fort 1, due frammenti con distrazione	77.02.11↔	Sequestrectomia dell'omero, con impianto di sistema di somministrazione farmacologica
76.66.22↔	Osteotomia della mascella tipo Le Fort 1, tre o più frammenti con distrazione	77.02.99↔	Sequestrectomia dell'omero, altro
76.66.30↔	Ricostruzione plastica e aumento della mascella mediante plastica totale con innesti di apposizione	77.04.00↔	Sequestrectomia del carpo e del metacarpo, NAS
76.66.99↔	Osteoplastica totale [osteotomia] della mascella, altro	77.04.10↔	Sequestrectomia del carpo e del metacarpo, senza impianto di sistema di somministrazione farmacologica
76.67↔	Genioplastica riduttiva	77.04.11↔	Sequestrectomia del carpo e del metacarpo, con impianto di sistema di somministrazione farmacologica
76.68↔	Aumento plastico del mento	77.04.99↔	Sequestrectomia del carpo e del metacarpo, altro
76.69.10↔	Osteotomia tipo Le Fort II o Le Fort III per l'avanzamento del terzo medio della faccia senza distrazione	77.05.00↔	Sequestrectomia del femore, NAS
76.69.20↔	Osteotomia tipo Le Fort II per l'avanzamento del terzo medio della faccia con distrazione	77.05.10↔	Sequestrectomia del femore, senza impianto di sistema di somministrazione farmacologica
76.69.21↔	Osteotomia tipo Le Fort II per l'avanzamento del terzo medio della faccia combinata con altra osteotomia con distrazione	77.05.11↔	Sequestrectomia del femore, con impianto di sistema di somministrazione farmacologica
76.69.30↔	Osteotomia tipo Le Fort III per l'avanzamento del terzo medio della faccia con distrazione	77.05.99↔	Sequestrectomia del femore, altro
76.69.40↔	Osteotomia tipo Le Fort III per l'avanzamento del terzo medio della faccia, combinata con osteotomia tipo Le Fort I con distrazione	77.06.00↔	Sequestrectomia della rotula, NAS
76.69.90↔	Altra osteotomia per l'avanzamento del terzo medio della faccia	77.06.10↔	Sequestrectomia della rotula, senza impianto di sistema di somministrazione farmacologica
76.70↔	Riduzione di frattura della faccia, NAS	77.06.11↔	Sequestrectomia della rotula, con impianto di sistema di somministrazione farmacologica
76.72↔	Riduzione aperta di frattura zigomatica e malare	77.06.99↔	Sequestrectomia della rotula, altro
76.74↔	Riduzione aperta di frattura mascellare	77.07.00↔	Sequestrectomia della tibia e fibula, NAS
76.76.00↔	Riduzione aperta di frattura mandibolare, NAS	77.07.10↔	Sequestrectomia della tibia e fibula, senza impianto di sistema di somministrazione farmacologica
76.76.10↔	Riduzione aperta di frattura semplice del corpo della mandibola	77.07.11↔	Sequestrectomia della tibia e fibula, con impianto di sistema di somministrazione farmacologica
76.76.11↔	Riduzione aperta di frattura combinata del corpo della mandibola	77.07.99↔	Sequestrectomia della tibia e fibula, altro
76.76.20↔	Riduzione aperta (dall'esterno) di frattura semplice o combinata del ramo ascendente della mandibola	77.08.00↔	Sequestrectomia del tarso e del metatarso, NAS
76.76.21↔	Riduzione aperta (transorale) di frattura semplice o combinata del ramo ascendente della mandibola	77.08.10↔	Sequestrectomia del tarso e del metatarso, senza impianto di sistema di somministrazione farmacologica
76.76.30↔	Riduzione aperta (transorale o dall'esterno) di frattura del processo condiloideo della mandibola	77.08.11↔	Sequestrectomia del tarso e del metatarso, con impianto di sistema di somministrazione farmacologica
76.76.99↔	Riduzione aperta di frattura mandibolare, altro	77.08.99↔	Sequestrectomia del tarso e del metatarso, altro
76.77.00↔	Riduzione aperta di frattura del processo alveolare, NAS	77.09.00↔	Sequestrectomia di altre ossa specificate, escluse quelle facciali, NAS
76.77.10↔	Riduzione aperta di frattura del processo alveolare della mascella	77.09.10↔	Sequestrectomia di falangi delle mani, senza impianto di sistema di somministrazione farmacologica
76.77.11↔	Riduzione aperta di frattura del processo alveolare della mandibola	77.09.11↔	Sequestrectomia di falangi delle mani, con impianto di sistema di somministrazione farmacologica
76.77.99↔	Riduzione aperta di frattura del processo alveolare, altro	77.09.20↔	Sequestrectomia della colonna vertebrale, senza impianto di sistema di somministrazione farmacologica
76.78.11↔	Riduzione endoscopica di frattura della parete anteriore del seno frontale	77.09.21↔	Sequestrectomia della colonna vertebrale, con impianto di sistema di somministrazione farmacologica
76.78.20↔	Riduzione chiusa di frattura dell'orbita	77.09.30↔	Sequestrectomia delle ossa pelviche, senza impianto di sistema di somministrazione farmacologica
76.78.21↔	Riduzione endoscopica di frattura dell'orbita	77.09.31↔	Sequestrectomia delle ossa pelviche, con impianto di sistema di somministrazione farmacologica
76.79.00↔	Altra riduzione aperta di frattura facciale, NAS	77.09.40↔	Sequestrectomia di falangi dei piedi, senza impianto di sistema di somministrazione farmacologica
76.79.10↔	Altra riduzione aperta di frattura del tetto orbitario	77.09.41↔	Sequestrectomia di falangi dei piedi, con impianto di sistema di somministrazione farmacologica
76.79.11↔	Altra riduzione aperta di frattura della parete orbitaria laterale	77.09.90↔	Sequestrectomia di ulteriori ossa specificate, senza impianto di sistema di somministrazione farmacologica
76.79.19↔	Altra riduzione aperta di altra frattura dell'orbita		
76.79.20↔	Altra riduzione aperta di frattura della parete del seno frontale		

77.09.91↔	Sequestrectomia di ulteriori ossa specificate, con impianto di sistema di somministrazione farmacologica	77.18.31↔	Altra incisione di altre ossa del tarso senza sezione, Esplorazione e trapanazione
77.09.99↔	Sequestrectomia di altre ossa specificate, escluse quelle facciali, altro	77.18.32↔	Altra incisione di altre ossa del tarso senza sezione, Rimozione di corpo estraneo
77.12.00↔	Altra incisione dell'omero senza sezione, NAS	77.18.33↔	Altra incisione di altre ossa del tarso senza sezione, Impianto e rimozione di sistema di somministrazione farmacologica
77.12.10↔	Altra incisione dell'omero senza sezione, Esplorazione e trapanazione	77.18.34↔	Altra incisione di altre ossa del tarso senza sezione, Drenaggio
77.12.11↔	Altra incisione dell'omero senza sezione, Rimozione di corpo estraneo	77.18.39↔	Altra incisione di altre ossa del tarso senza sezione, altro
77.12.12↔	Altra incisione dell'omero senza sezione, Impianto e rimozione di sistema di somministrazione farmacologica	77.18.40↔	Altra incisione del metatarso senza sezione, NAS
77.12.13↔	Altra incisione dell'omero senza sezione, Drenaggio	77.18.41↔	Altra incisione del metatarso senza sezione, Esplorazione e trapanazione
77.12.99↔	Altra incisione dell'omero senza sezione, altro	77.18.42↔	Altra incisione del metatarso senza sezione, Rimozione di corpo estraneo
77.14.00↔	Altra incisione del carpo e metacarpo senza sezione, NAS	77.18.43↔	Altra incisione del metatarso senza sezione, Impianto e rimozione di sistema di somministrazione farmacologica
77.14.10↔	Altra incisione del carpo e metacarpo senza sezione, Esplorazione e trapanazione	77.18.44↔	Altra incisione del metatarso senza sezione, Drenaggio
77.14.11↔	Altra incisione del carpo e metacarpo senza sezione, Rimozione di corpo estraneo	77.18.49↔	Altra incisione del metatarso senza sezione, altro
77.14.12↔	Altra incisione del carpo e metacarpo senza sezione, Impianto e rimozione di sistema di somministrazione farmacologica	77.18.99↔	Altra incisione di tarso e metatarso senza sezione, altro
77.14.13↔	Altra incisione del carpo e metacarpo senza sezione, Drenaggio	77.19.00↔	Altra incisione di altre ossa specificate, escluse quelle facciali senza sezione, NAS
77.14.99↔	Altra incisione del carpo e metacarpo senza sezione, altro	77.19.10↔	Incisione di falangi delle mani, Esplorazione e trapanazione
77.15.00↔	Altra incisione del femore senza sezione, NAS	77.19.11↔	Incisione di falangi delle mani, Rimozione di corpo estraneo
77.15.10↔	Altra incisione del femore senza sezione, Esplorazione e trapanazione	77.19.12↔	Incisione di falangi delle mani, Impianto e rimozione di sistema di somministrazione farmacologica
77.15.11↔	Altra incisione del femore senza sezione, Rimozione di corpo estraneo	77.19.13↔	Incisione di falangi delle mani, Drenaggio
77.15.12↔	Altra incisione del femore senza sezione, Impianto e rimozione di sistema di somministrazione farmacologica	77.19.19↔	Altra incisione di falangi delle mani
77.15.13↔	Altra incisione del femore senza sezione, Drenaggio	77.19.20↔	Incisione della colonna vertebrale, Esplorazione e trapanazione
77.15.20↔	Altra incisione del femore senza sezione, Esplorazione e trapanazione del collo femorale	77.19.21↔	Incisione della colonna vertebrale, Rimozione di corpo estraneo
77.15.99↔	Altra incisione del femore senza sezione, altro	77.19.22↔	Incisione della colonna vertebrale, Impianto e rimozione di sistema(i) di somministrazione farmacologica
77.16.00↔	Altra incisione della rotula senza sezione, NAS	77.19.23↔	Incisione della colonna vertebrale, Drenaggio
77.16.10↔	Altra incisione della rotula senza sezione, Esplorazione e trapanazione	77.19.29↔	Altra incisione della colonna vertebrale
77.16.11↔	Altra incisione della rotula senza sezione, Rimozione di corpo estraneo	77.19.30↔	Incisione delle ossa pelviche, Esplorazione e trapanazione
77.16.12↔	Altra incisione della rotula senza sezione, Impianto e rimozione di sistema di somministrazione farmacologica	77.19.31↔	Incisione delle ossa pelviche, Rimozione di corpo estraneo
77.16.13↔	Altra incisione della rotula senza sezione, Drenaggio	77.19.32↔	Incisione delle ossa pelviche, Impianto e rimozione di sistema(i) di somministrazione farmacologica
77.16.99↔	Altra incisione della rotula senza sezione, altro	77.19.33↔	Incisione delle ossa pelviche, Drenaggio
77.17.00↔	Altra incisione di tibia e fibula senza sezione, NAS	77.19.39↔	Altra incisione delle ossa pelviche
77.17.10↔	Altra incisione di tibia e fibula senza sezione, Esplorazione e trapanazione	77.19.40↔	Incisione di falangi dei piedi, Esplorazione e trapanazione
77.17.11↔	Altra incisione di tibia e fibula senza sezione, Rimozione di corpo estraneo	77.19.41↔	Incisione di falangi dei piedi, Rimozione di corpo estraneo
77.17.12↔	Altra incisione di tibia e fibula senza sezione, Impianto e rimozione di sistema di somministrazione farmacologica	77.19.42↔	Incisione di falangi dei piedi, Impianto e rimozione di sistema di somministrazione farmacologica
77.17.13↔	Altra incisione di tibia e fibula senza sezione, Drenaggio	77.19.43↔	Incisione di falangi dei piedi, Drenaggio
77.17.99↔	Altra incisione di tibia e fibula senza sezione, altro	77.19.49↔	Altra incisione di falangi dei piedi
77.18.00↔	Altra incisione di tarso e metatarso senza sezione, NAS	77.19.90↔	Incisione di ulteriori ossa specificate, Esplorazione e trapanazione
77.18.10↔	Altra incisione del talo senza sezione, NAS	77.19.91↔	Incisione di ulteriori ossa specificate, Rimozione di corpo estraneo
77.18.11↔	Altra incisione del talo senza sezione, Esplorazione e trapanazione	77.19.92↔	Incisione di ulteriori ossa specificate, Impianto e rimozione di sistema di somministrazione farmacologica
77.18.12↔	Altra incisione del talo senza sezione, Rimozione di corpo estraneo	77.19.93↔	Incisione di ulteriori ossa specificate, Drenaggio
77.18.13↔	Altra incisione del talo senza sezione, Impianto e rimozione di sistema di somministrazione farmacologica	77.19.99↔	Altra incisione di altre ossa specificate, escluse quelle facciali senza sezione, altro
77.18.14↔	Altra incisione del talo senza sezione, Drenaggio	77.21.10↔	Osteotomia cuneiforme della scapola
77.18.19↔	Altra incisione del talo senza sezione, altro	77.21.11↔	Osteotomia cuneiforme della clavicola
77.18.20↔	Altra incisione del calcagno senza sezione, NAS	77.21.20↔	Osteotomia cuneiforme di una costa
77.18.21↔	Altra incisione del calcagno senza sezione, Esplorazione e trapanazione	77.21.21↔	Osteotomia cuneiforme dello sterno
77.18.22↔	Altra incisione del calcagno senza sezione, Rimozione di corpo estraneo	77.22↔	Osteotomia cuneiforme dell'omero
77.18.23↔	Altra incisione del calcagno senza sezione, Impianto e rimozione di sistema di somministrazione farmacologica	77.23↔	Osteotomia cuneiforme del radio e dell'ulna
77.18.24↔	Altra incisione del calcagno senza sezione, Drenaggio	77.24↔	Osteotomia cuneiforme del carpo e del metacarpo
77.18.29↔	Altra incisione del calcagno senza sezione, altro	77.27.00↔	Osteotomia cuneiforme della tibia e fibula, NAS
77.18.30↔	Altra incisione di altre ossa del tarso senza sezione, NAS	77.27.10↔	Osteotomia cuneiforme della tibia
		77.27.20↔	Osteotomia cuneiforme della fibula
		77.27.99↔	Osteotomia cuneiforme della tibia e fibula, altro
		77.28.00↔	Osteotomia cuneiforme del tarso e metatarso, NAS
		77.28.10↔	Osteotomia cuneiforme del talo
		77.28.20↔	Osteotomia cuneiforme del calcagno
		77.28.30↔	Osteotomia cuneiforme di altre ossa tarsali
		77.28.40↔	Osteotomia cuneiforme del metatarso
		77.28.99↔	Osteotomia cuneiforme del tarso e metatarso, altro
		77.29.20↔	Osteotomia cuneiforme delle vertebre

77.29.30↔	Osteotomia cuneiforme delle ossa pelviche	77.46.99↔	Biopsia della rotula, altro
77.29.40↔	Osteotomia cuneiforme di falangi dei piedi	77.47.00↔	Biopsia della tibia e fibula, NAS
77.31.10↔	Altra sezione della scapola	77.47.20↔	Biopsia della tibia e fibula, Biopsia a cielo aperto
77.31.11↔	Altra sezione della clavicola	77.47.99↔	Biopsia della tibia e fibula, altro
77.32.00↔	Altra sezione dell'omero, NAS	77.48.00↔	Biopsia del tarso e metatarso, NAS
77.32.10↔	Corticotomia per osteogenesi distrattiva dell'omero	77.48.20↔	Biopsia del tarso e metatarso, Biopsia a cielo aperto
77.32.99↔	Altra sezione dell'omero, altro	77.48.99↔	Biopsia del tarso e metatarso, altro
77.33.00↔	Altra sezione del radio e dell'ulna, NAS	77.49.00↔	Biopsia di altre ossa specificate, escluse quelle facciali, NAS
77.33.10↔	Corticotomia per osteogenesi distrattiva del radio e dell'ulna	77.49.21↔	Biopsia di altre ossa specificate, escluse quelle facciali, Biopsia della colonna vertebrale, Biopsia a cielo aperto
77.33.11↔	Osteotomia complessa (pluridimensionale) (con correzione assiale) del radio e dell'ulna	77.49.41↔	Biopsia di altre ossa specificate, escluse quelle facciali, Biopsia di falangi dei piedi, Biopsia a cielo aperto
77.33.20↔	Altra sezione del radio e dell'ulna, Sezione dell'ulna (corpo e distale)	77.49.91↔	Biopsia di altre ossa specificate, escluse quelle facciali, Biopsia a cielo aperto
77.33.99↔	Altra sezione del radio e dell'ulna, altro	77.49.99↔	Biopsia di altre ossa specificate, escluse quelle facciali, altro
77.34.00↔	Altra sezione del carpo e metacarpo, NAS	77.51↔	Correzione di alluce valgo e rigido con asportazione di esostosi, correzione dei tessuti molli e osteotomia del primo metatarso
77.34.10↔	Osteotomia rotativa del carpo e metacarpo	77.52↔	Correzione di alluce valgo e rigido con asportazione di esostosi, correzione dei tessuti molli e artrodesi
77.34.11↔	Osteotomia complessa (pluridimensionale) del carpo e metacarpo	77.53↔	Correzione di alluce valgo e rigido con altra asportazione di esostosi e correzione dei tessuti molli
77.34.99↔	Altra sezione del carpo e metacarpo, altro	77.54↔	Asportazione o correzione con osteotomia del quinto metatarso
77.37.00↔	Altra sezione della tibia e fibula, NAS	77.58↔	Altra asportazione, fusione (artrodesi) o riparazione di dita
77.37.10↔	Osteotomia rotativa della tibia	77.5a↔	Altra asportazione di esostosi per alluce valgo e rigido
77.37.12↔	Corticotomia per osteogenesi distrattiva della tibia	77.61.10↔	Asportazione locale di lesione o tessuto della scapola e della clavicola
77.37.13↔	Osteotomia complessa (pluridimensionale) (con correzione assiale) della tibia	77.61.20↔	Sbrigliamento della scapola e della clavicola
77.37.14↔	Osteotomia valgizzante o varizzante della tibia	77.62.00↔	Asportazione locale di lesione o tessuto dell'omero, NAS
77.37.19↔	Altra sezione della tibia	77.62.20↔	Sbrigliamento dell'omero
77.37.20↔	Osteotomia rotativa della fibula	77.62.99↔	Asportazione locale di lesione o tessuto dell'omero, altro
77.37.21↔	Corticotomia per osteogenesi distrattiva della fibula	77.63.00↔	Asportazione locale di lesione o tessuto di radio e ulna, NAS
77.37.22↔	Osteotomia complessa (pluridimensionale) (con correzione assiale) della fibula	77.63.20↔	Sbrigliamento di radio e ulna
77.37.29↔	Altra sezione della fibula	77.63.99↔	Asportazione locale di lesione o tessuto di radio e ulna, altro
77.37.99↔	Altra sezione della tibia e fibula, altro	77.64.00↔	Asportazione locale di lesione o tessuto di carpo e metacarpo, NAS
77.38.00↔	Altra sezione del tarso e metatarso, NAS	77.64.20↔	Sbrigliamento di carpo e metacarpo
77.38.10↔	Osteotomia rotativa del tarso	77.64.99↔	Asportazione locale di lesione o tessuto di carpo e metacarpo, altro
77.38.11↔	Corticotomia per osteogenesi distrattiva del tarso	77.67.00↔	Asportazione locale di lesione o tessuto di tibia e fibula, NAS
77.38.12↔	Osteotomia complessa (pluridimensionale) (con correzione assiale) del tarso	77.67.10↔	Asportazione locale di lesione o tessuto della tibia
77.38.19↔	Altra sezione del tarso	77.67.11↔	Asportazione locale di lesione o tessuto della fibula
77.38.29↔	Altra sezione del metatarso	77.67.20↔	Sbrigliamento della tibia
77.38.99↔	Altra sezione del tarso e metatarso, altro	77.67.21↔	Sbrigliamento della fibula
77.39.10↔	Osteotomia rotativa di falangi delle mani	77.67.99↔	Asportazione locale di lesione o tessuto di tibia e fibula, altro
77.39.19↔	Altra sezione di falangi delle mani	77.68.00↔	Asportazione locale di lesione o tessuto di tarso e metatarso, NAS
77.39.30↔	Osteotomia rotativa delle ossa pelviche	77.68.10↔	Asportazione locale di lesione o tessuto del tarso
77.39.31↔	Corticotomia per osteogenesi distrattiva delle ossa pelviche	77.68.11↔	Asportazione locale di lesione o tessuto del metatarso
77.39.32↔	Osteotomia complessa (pluridimensionale) (con correzione assiale) delle ossa pelviche	77.68.20↔	Sbrigliamento del tarso
77.39.39↔	Altra sezione delle ossa pelviche	77.68.21↔	Sbrigliamento del metatarso
77.39.40↔	Osteotomia correttiva di falangi dei piedi	77.68.99↔	Asportazione locale di lesione o tessuto di tarso e metatarso, altro
77.39.49↔	Altra sezione di falangi dei piedi	77.69.10↔	Asportazione locale di lesione o tessuto delle falangi delle mani
77.40.20↔	Biopsia dell'osso, sede non specificata, Biopsia a cielo aperto	77.69.11↔	Asportazione locale di lesione o tessuto delle vertebre
77.40.99↔	Biopsia dell'osso, sede non specificata, altro	77.69.12↔	Asportazione locale di lesione o tessuto delle ossa pelviche
77.41.00↔	Biopsia della scapola, della clavicola, delle coste e dello sterno, NAS	77.69.13↔	Asportazione locale di lesione o tessuto delle falangi dei piedi
77.41.20↔	Biopsia della scapola, della clavicola, delle coste e dello sterno, Biopsia a cielo aperto	77.69.20↔	Sbrigliamento di falangi delle mani
77.41.99↔	Biopsia della scapola, della clavicola, delle coste e dello sterno, altro	77.69.21↔	Sbrigliamento della colonna vertebrale
77.42.00↔	Biopsia dell'omero, NAS	77.69.22↔	Sbrigliamento delle ossa pelviche
77.42.20↔	Biopsia dell'omero, Biopsia a cielo aperto	77.69.23↔	Sbrigliamento di falangi dei piedi
77.42.99↔	Biopsia dell'omero, altro	77.82↔	Altra osteotomia parziale dell'omero
77.43.00↔	Biopsia del radio e dell'ulna, NAS	77.83↔	Altra osteotomia parziale del radio e dell'ulna
77.43.20↔	Biopsia del radio e dell'ulna, Biopsia a cielo aperto	77.84↔	Altra osteotomia parziale del carpo e del metacarpo
77.43.99↔	Biopsia del radio e dell'ulna, altro	77.86↔	Altra osteotomia parziale della rotula
77.44.00↔	Biopsia del carpo e del metacarpo, NAS	77.87.00↔	Altra osteotomia parziale della tibia e della fibula, NAS
77.44.20↔	Biopsia del carpo e del metacarpo, Biopsia a cielo aperto	77.87.10↔	Altra osteotomia parziale della tibia
77.44.99↔	Biopsia del carpo e del metacarpo, altro	77.87.11↔	Altra osteotomia parziale della fibula
77.45.00↔	Biopsia del femore, NAS	77.87.99↔	Altra osteotomia parziale della tibia e della fibula, altro
77.45.20↔	Biopsia del femore, Biopsia a cielo aperto	77.88↔	Altra osteotomia parziale del tarso e del metatarso
77.45.99↔	Biopsia del femore, altro	77.89.10↔	Altra osteotomia parziale di falangi delle mani
77.46.00↔	Biopsia della rotula, NAS		
77.46.20↔	Biopsia della rotula, Biopsia a cielo aperto		

77.89.20↔	Altra ostectomia parziale di una vertebra, Asportazione del dente dell'epistroteo	78.07.20↔	Innesto osseo della fibula, con peduncolo vascolare con anastomosi microvascolare
77.89.21↔	Altra ostectomia parziale di una vertebra, corpo	78.07.21↔	Innesto osseo della fibula, con peduncolo vascolare senza anastomosi microvascolare
77.89.22↔	Altra ostectomia parziale di una vertebra, altre parti	78.07.23↔	Innesto osteocondrale della fibula, autogeno e allogenic
77.89.30↔	Altra ostectomia parziale delle ossa pelviche	78.08.10↔	Innesto osseo del tarso e del metatarso, con peduncolo vascolare con anastomosi microvascolare
77.89.40↔	Altra ostectomia parziale di falangi dei piedi	78.08.11↔	Innesto osseo del tarso e del metatarso, con peduncolo vascolare senza anastomosi microvascolare
77.91.00↔	Ostectomia totale della scapola, della clavicola, delle coste e dello sterno, NAS	78.08.13↔	Innesto osteocondrale del tarso e del metatarso, autogeno e allogenic
77.91.10↔	Ostectomia totale della scapola e della clavicola	78.09.10↔	Innesto osseo di falangi delle mani, con peduncolo vascolare con anastomosi microvascolare
77.91.11↔	Ostectomia totale di una costa	78.09.11↔	Innesto osseo di falangi delle mani, con peduncolo vascolare senza anastomosi microvascolare
77.91.12↔	Ostectomia totale di una costa cervicale	78.09.13↔	Innesto osteocondrale di falangi delle mani, autogeno e allogenic
77.91.13↔	Ostectomia totale dello sterno	78.09.30↔	Innesto osseo delle ossa pelviche, con peduncolo vascolare con anastomosi microvascolare
77.91.99↔	Ostectomia totale della scapola, della clavicola, delle coste e dello sterno, altro	78.09.31↔	Innesto osseo delle ossa pelviche, con peduncolo vascolare senza anastomosi microvascolare
77.92↔	Ostectomia totale dell'omero	78.09.33↔	Innesto osteocondrale delle ossa pelviche, autogeno e allogenic
77.93↔	Ostectomia totale del radio e dell'ulna	78.09.40↔	Innesto osseo di falangi dei piedi, con peduncolo vascolare con anastomosi microvascolare
77.94↔	Ostectomia totale del carpo e del metacarpo	78.09.41↔	Innesto osseo di falangi dei piedi, con peduncolo vascolare senza anastomosi microvascolare
77.96↔	Ostectomia totale della rotula	78.09.42↔	Innesto osteocondrale di falangi dei piedi, autogeno e allogenic
77.97.00↔	Ostectomia totale della tibia e della fibula, NAS	78.09.90↔	Innesto osseo di altre ossa specificate, escluse quelle facciali, con peduncolo vascolare con anastomosi microvascolare
77.97.10↔	Ostectomia totale della tibia	78.09.91↔	Innesto osseo di altre ossa specificate, escluse quelle facciali, con peduncolo vascolare senza anastomosi microvascolare
77.97.11↔	Ostectomia totale della fibula	78.11.10↔	Riduzione chiusa di frattura della scapola e della clavicola con fissatore esterno
77.97.99↔	Ostectomia totale della tibia e della fibula, altro	78.11.11↔	Riduzione aperta di frattura semplice della scapola e della clavicola con fissatore esterno
77.98.00↔	Ostectomia totale del tarso e del metatarso, NAS	78.11.12↔	Riduzione aperta di frattura pluriframmentaria della scapola e della clavicola con fissatore esterno
77.98.10↔	Ostectomia totale del tarso	78.11.20↔	Riduzione chiusa di frattura delle coste e dello sterno con fissatore esterno
77.98.11↔	Ostectomia totale del metatarso	78.11.21↔	Riduzione aperta di frattura delle coste e dello sterno con fissatore esterno
77.98.99↔	Ostectomia totale del tarso e del metatarso, altro	78.11.99↔	Applicazione di fissatore esterno della scapola, della clavicola, delle coste e dello sterno (Incl. Riduzione di frattura), altro
77.99.10↔	Ostectomia totale di falangi delle mani	78.12.10↔	Riduzione chiusa di frattura dell'omero prossimale con fissatore esterno
77.99.20↔	Ostectomia totale di una vertebra	78.12.11↔	Riduzione aperta di frattura dell'omero prossimale con fissatore esterno
77.99.30↔	Ostectomia totale di ossa pelviche	78.12.90↔	Riduzione chiusa di altra frattura dell'omero con fissatore esterno
77.99.40↔	Ostectomia totale di falangi dei piedi	78.12.91↔	Riduzione aperta di altra frattura dell'omero con fissatore esterno
78.01.00↔	Innesto e trasposizione ossei della scapola e della clavicola, NAS	78.12.99↔	Applicazione di fissatore esterno dell'omero (Incl. Riduzione di frattura), altro
78.01.09↔	Innesto e trasposizione ossei della scapola e della clavicola, altro	78.13.10↔	Riduzione chiusa di frattura del radio distale con fissatore esterno
78.01.10↔	Innesto osseo della scapola e della clavicola, con peduncolo vascolare con anastomosi microvascolare	78.13.11↔	Riduzione chiusa di altra frattura del radio con fissatore esterno
78.01.11↔	Innesto osseo della scapola e della clavicola, con peduncolo vascolare senza anastomosi microvascolare	78.13.12↔	Riduzione aperta di frattura del radio distale con fissatore esterno
78.01.13↔	Innesto osteocondrale della scapola e della clavicola, autogeno e allogenic	78.13.13↔	Riduzione aperta di altra frattura del radio con fissatore esterno
78.01.14↔	Innesto osseo della scapola e della clavicola, autogeno, spongiosa e innesto corticospongioso	78.13.20↔	Riduzione chiusa di frattura dell'ulna con fissatore esterno
78.01.15↔	Innesto osseo della scapola e della clavicola, allogenic o xenogenic, spongiosa e innesto corticospongioso	78.13.99↔	Applicazione di fissatore esterno del radio e dell'ulna (Incl. Riduzione di frattura), altro
78.01.18↔	Innesto osseo della scapola e della clavicola, allogenic o xenogenic, ossa lunghe	78.14.10↔	Riduzione chiusa di frattura di carpo e metacarpo con fissatore esterno
78.02.10↔	Innesto osseo dell'omero, con peduncolo vascolare con anastomosi microvascolare	78.14.11↔	Riduzione aperta di frattura di carpo e metacarpo con fissatore esterno
78.02.11↔	Innesto osseo dell'omero, con peduncolo vascolare senza anastomosi microvascolare	78.14.99↔	Applicazione di fissatore esterno di carpo e metacarpo (Incl. Riduzione di frattura), altro
78.02.13↔	Innesto osteocondrale dell'omero, autogeno e allogenic	78.15.10↔	Riduzione aperta di frattura del collo femorale e del femore prossimale con fissatore esterno
78.03.10↔	Innesto osseo del radio e dell'ulna, con peduncolo vascolare con anastomosi microvascolare	78.15.20↔	Riduzione aperta di frattura della diafisi femorale con fissatore esterno
78.03.11↔	Innesto osseo del radio e dell'ulna, con peduncolo vascolare senza anastomosi microvascolare		
78.03.13↔	Innesto osteocondrale del radio e dell'ulna, autogeno e allogenic		
78.04.10↔	Innesto osseo del carpo e del metacarpo, con peduncolo vascolare con anastomosi microvascolare		
78.04.11↔	Innesto osseo del carpo e del metacarpo, con peduncolo vascolare senza anastomosi microvascolare		
78.04.13↔	Innesto osteocondrale del carpo e del metacarpo, autogeno e allogenic		
78.06.10↔	Innesto osseo della rotula, con peduncolo vascolare con anastomosi microvascolare		
78.06.20↔	Innesto osseo della rotula, con peduncolo vascolare, senza anastomosi microvascolare		
78.07.10↔	Innesto osseo della tibia, con peduncolo vascolare con anastomosi microvascolare		
78.07.11↔	Innesto osseo della tibia, con peduncolo vascolare senza anastomosi microvascolare		
78.07.13↔	Innesto osteocondrale della tibia, autogeno e allogenic		

78.15.30↔	Riduzione chiusa di frattura del femore distale con fissatore esterno	78.19.91↔	Riduzione aperta di frattura di altre ossa specificate con fissatore esterno
78.15.31↔	Riduzione aperta di frattura del femore distale con fissatore esterno	78.19.99↔	Applicazione di fissatore esterno di altre ossa specificate, escluse quelle facciali (Incl Riduzione di frattura), altro
78.15.40↔	Riduzione chiusa di altra frattura del femore con fissatore esterno	78.21.00↔	Accorciamento di scapola e clavicola, NAS
78.15.99↔	Applicazione di fissatore esterno del femore (Incl. Riduzione di frattura), altro	78.21.10↔	Epifisiodesi temporanea di scapola e clavicola
78.16.10↔	Riduzione chiusa di frattura della rotula con fissatore esterno	78.21.11↔	Epifisiodesi permanente di scapola e clavicola
78.16.11↔	Riduzione aperta di frattura della rotula con fissatore esterno	78.21.12↔	Epifisiolisi terapeutica di scapola e clavicola
78.16.99↔	Applicazione di fissatore esterno della rotula (Incl. Riduzione di frattura), altro	78.21.99↔	Accorciamento di scapola e clavicola, altro
78.17.10↔	Riduzione chiusa di frattura della tibia prossimale con fissatore esterno	78.22.00↔	Accorciamento dell'omero, NAS
78.17.11↔	Riduzione aperta di frattura semplice della tibia prossimale con fissatore esterno	78.22.10↔	Epifisiodesi temporanea dell'omero
78.17.12↔	Riduzione aperta di frattura pluriframmentaria della tibia prossimale con fissatore esterno	78.22.11↔	Epifisiodesi permanente dell'omero
78.17.13↔	Riduzione aperta di frattura semplice della diafisi tibiale con fissatore esterno	78.22.12↔	Epifisiolisi terapeutica dell'omero
78.17.14↔	Riduzione aperta di frattura semplice della tibia distale con fissatore esterno	78.22.99↔	Accorciamento dell'omero, altro
78.17.15↔	Riduzione chiusa di altra frattura della tibia con fissatore esterno	78.23.00↔	Accorciamento di radio e ulna, NAS
78.17.16↔	Riduzione aperta di frattura pluriframmentaria di altre parti della tibia con fissatore esterno	78.23.10↔	Epifisiodesi temporanea di radio e ulna
78.17.20↔	Riduzione aperta di frattura semplice della fibula prossimale con fissatore esterno	78.23.11↔	Epifisiodesi permanente di radio e ulna
78.17.21↔	Riduzione aperta di frattura pluriframmentaria della fibula prossimale con fissatore esterno	78.23.12↔	Epifisiolisi terapeutica di radio e ulna
78.17.22↔	Riduzione aperta di frattura semplice della diafisi della fibula con fissatore esterno	78.23.99↔	Accorciamento di radio e ulna, altro
78.17.23↔	Riduzione aperta di frattura pluriframmentaria della diafisi della fibula con fissatore esterno	78.24.00↔	Accorciamento di carpo e metacarpo, NAS
78.17.24↔	Riduzione chiusa di frattura della fibula distale con fissatore esterno	78.24.10↔	Epifisiodesi temporanea di carpo e metacarpo
78.17.25↔	Riduzione aperta di frattura semplice della fibula distale con fissatore esterno	78.24.11↔	Epifisiodesi permanente di carpo e metacarpo
78.17.26↔	Riduzione aperta di frattura pluriframmentaria della fibula distale con fissatore esterno	78.24.12↔	Epifisiolisi terapeutica di carpo e metacarpo
78.17.27↔	Riduzione chiusa di altra frattura della fibula con fissatore esterno	78.24.99↔	Accorciamento di carpo e metacarpo, altro
78.17.99↔	Applicazione di fissatore esterno della tibia e della fibula (Incl. Riduzione di frattura), altro	78.27.00↔	Accorciamento di tibia e fibula, NAS
78.18.10↔	Riduzione chiusa di frattura del calcagno con fissatore esterno	78.27.10↔	Epifisiodesi temporanea della tibia
78.18.11↔	Riduzione chiusa di frattura di altre ossa tarsali e metatarsali con fissatore esterno	78.27.11↔	Epifisiodesi permanente della tibia
78.18.12↔	Riduzione aperta di frattura semplice di altre ossa tarsali e metatarsali con fissatore esterno	78.27.12↔	Epifisiolisi terapeutica della tibia
78.18.13↔	Riduzione aperta di frattura del calcagno e del talo con fissatore esterno	78.27.19↔	Altro accorciamento della tibia
78.18.14↔	Riduzione aperta di frattura pluriframmentaria di altre ossa tarsali con fissatore esterno	78.27.20↔	Epifisiodesi temporanea della fibula
78.18.15↔	Riduzione aperta di frattura pluriframmentaria del metatarso con fissatore esterno	78.27.21↔	Epifisiodesi permanente della fibula
78.18.99↔	Applicazione di fissatore esterno di tarso e metatarso (Incl. Riduzione di frattura), altro	78.27.22↔	Epifisiolisi terapeutica della fibula
78.19.10↔	Riduzione chiusa di frattura di falangi delle mani con fissatore esterno	78.27.29↔	Altro accorciamento della fibula
78.19.11↔	Riduzione aperta di frattura di falangi delle mani con fissatore esterno	78.27.99↔	Accorciamento di tibia e fibula, altro
78.19.20↔	Riduzione chiusa di frattura delle ossa pelviche con fissatore esterno	78.28.00↔	Accorciamento di tarso e metatarso, NAS
78.19.21↔	Riduzione aperta di frattura dell'acetabolo mediante fissazione / transfissazione con fissatore esterno	78.28.10↔	Epifisiodesi temporanea di tarso e metatarso
78.19.22↔	Riduzione aperta di frattura di altre parti delle ossa pelviche con fissatore esterno	78.28.11↔	Epifisiodesi permanente di tarso e metatarso
78.19.30↔	Riduzione chiusa di frattura di falangi dei piedi con fissatore esterno	78.28.12↔	Epifisiolisi terapeutica di tarso e metatarso
78.19.31↔	Riduzione aperta di frattura di falangi dei piedi con fissatore esterno	78.28.20↔	Altro accorciamento del calcagno
78.19.90↔	Riduzione chiusa di frattura di altre ossa specificate con fissatore esterno	78.28.21↔	Altro accorciamento di altre ossa tarsali
		78.28.22↔	Altro accorciamento del metatarso
		78.28.99↔	Accorciamento di tarso e metatarso, altro
		78.29.10↔	Epifisiodesi temporanea di falangi delle mani
		78.29.11↔	Epifisiodesi permanente di falangi delle mani
		78.29.12↔	Epifisiolisi terapeutica di falangi delle mani
		78.29.19↔	Altro accorciamento di falangi delle mani
		78.29.30↔	Epifisiodesi temporanea di ossa pelviche
		78.29.31↔	Epifisiodesi permanente di ossa pelviche
		78.29.32↔	Epifisiolisi terapeutica di ossa pelviche
		78.29.39↔	Altro accorciamento di ossa pelviche
		78.29.40↔	Epifisiodesi temporanea di falangi dei piedi
		78.29.41↔	Epifisiodesi permanente di falangi dei piedi
		78.29.42↔	Epifisiolisi terapeutica di falangi dei piedi
		78.29.49↔	Altro accorciamento di falangi dei piedi
		78.30↔	Allungamento delle ossa degli arti, sede non specificata
		78.31↔	Allungamento di scapola e clavicola
		78.32↔	Allungamento dell'omero
		78.33↔	Allungamento di radio e ulna
		78.34↔	Allungamento di carpo e metacarpo
		78.37↔	Allungamento di tibia e fibula
		78.38.00↔	Allungamento di tarso e metatarso, NAS
		78.38.10↔	Allungamento del calcagno
		78.38.19↔	Allungamento di altre ossa tarsali
		78.38.20↔	Allungamento del metatarso
		78.38.99↔	Allungamento di tarso e metatarso, altro
		78.39.10↔	Allungamento di falangi delle mani
		78.39.20↔	Allungamento di ossa pelviche
		78.39.30↔	Allungamento di falangi dei piedi
		78.39.99↔	Allungamento di altre ossa specificate, escluse quelle facciali, altro

78.41.00↔	Altri interventi di riparazione o plastica su scapola, clavicola, coste e sterno, NAS	78.49.47↔	Ricostruzione complessa della colonna vertebrale (es. per scoliosi), mediante epifisiodesi per equilibrare la crescita con staffe di lega a memoria di forma [Shape Memory Alloy (SMA)-Staples], 8 staffe
78.41.10↔	Altri interventi di riparazione o plastica su scapola e clavicola	78.49.48↔	Ricostruzione complessa della colonna vertebrale (es. per scoliosi), mediante epifisiodesi per equilibrare la crescita con staffe di lega a memoria di forma [Shape Memory Alloy (SMA)-Staples], 9 staffe
78.41.20↔	Altri interventi di riparazione o plastica su coste e sterno	78.49.4a↔	Ricostruzione complessa della colonna vertebrale (es. per scoliosi), mediante epifisiodesi per equilibrare la crescita con staffe di lega a memoria di forma [Shape Memory Alloy (SMA)-Staples], 10 staffe
78.41.30↔	Altri interventi di riparazione o plastica su scapola, clavicola, coste e sterno, Impianto di protesi verticali espandibili in titanio (VEPTR)	78.49.4b↔	Ricostruzione complessa della colonna vertebrale (es. per scoliosi), mediante epifisiodesi per equilibrare la crescita con staffe di lega a memoria di forma [Shape Memory Alloy (SMA)-Staples], 11 staffe
78.41.99↔	Altri interventi di riparazione o plastica su scapola, clavicola, coste e sterno, altro	78.49.4c↔	Ricostruzione complessa della colonna vertebrale (es. per scoliosi), mediante epifisiodesi per equilibrare la crescita con staffe di lega a memoria di forma [Shape Memory Alloy (SMA)-Staples], 12 staffe
78.42↔	Altri interventi di riparazione o plastica sull'omero	78.49.4d↔	Ricostruzione complessa della colonna vertebrale (es. per scoliosi), mediante epifisiodesi per equilibrare la crescita con staffe di lega a memoria di forma [Shape Memory Alloy (SMA)-Staples], 13 e più staffe
78.43↔	Altri interventi di riparazione o plastica su radio e ulna	78.49.4e↔	Ricostruzione complessa della colonna vertebrale (es. per scoliosi) mediante epifisiodesi dorso-ventrale
78.44↔	Altri interventi di riparazione o plastica su carpo e metacarpo	78.49.4f↔	Ricostruzione complessa della colonna vertebrale (es. per scoliosi) mediante epifisiodesi monolaterale con fusione vertebrale dorsale
78.47.00↔	Altri interventi di riparazione o plastica su tibia e fibula, NAS	78.49.4g↔	Ricostruzione complessa della colonna vertebrale (es. per scoliosi) mediante epifisiodesi bilaterale con fusione vertebrale dorsale
78.47.10↔	Altri interventi di riparazione o plastica sulla tibia	78.49.50↔	Spondilodesi correttiva (es. per scoliosi) con strumentazione anteriore o posteriore, NAS
78.47.20↔	Altri interventi di riparazione o plastica sulla fibula	78.49.51↔	Spondilodesi correttiva (es. per scoliosi) con strumentazione posteriore, senza stabilità primaria, da 3 a 6 segmenti
78.47.99↔	Altri interventi di riparazione o plastica su tibia e fibula, altro	78.49.52↔	Spondilodesi correttiva (es. per scoliosi) con strumentazione posteriore, senza stabilità primaria, da 7 a 10 segmenti
78.48↔	Altri interventi di riparazione o plastica su tarso e metatarso	78.49.53↔	Spondilodesi correttiva (es. per scoliosi) con strumentazione posteriore, senza stabilità primaria, 11 e più segmenti
78.49.00↔	Altri interventi di riparazione o plastica su altre ossa specificate, escluse quelle facciali, NAS	78.49.54↔	Spondilodesi correttiva (es. per scoliosi) con strumentazione posteriore, con stabilità primaria, da 3 a 6 segmenti
78.49.10↔	Altri interventi di riparazione o plastica su altre ossa specificate, NAS	78.49.55↔	Spondilodesi correttiva (es. per scoliosi) con strumentazione posteriore, con stabilità primaria, da 7 a 10 segmenti
78.49.11↔	Altri interventi di riparazione o plastica su falangi delle mani	78.49.56↔	Spondilodesi correttiva (es. per scoliosi) con strumentazione posteriore, con stabilità primaria, 11 e più segmenti
78.49.12↔	Altri interventi di riparazione o plastica sulle ossa pelviche	78.49.57↔	Spondilodesi correttiva (es. per scoliosi) con strumentazione anteriore, senza stabilità primaria, da 3 a 6 segmenti
78.49.13↔	Altri interventi di riparazione o plastica su falangi dei piedi	78.49.58↔	Spondilodesi correttiva (es. per scoliosi) con strumentazione anteriore, senza stabilità primaria, da 7 a 10 segmenti
78.49.19↔	Altri interventi di riparazione o plastica su altre ossa specificate, altro	78.49.59↔	Spondilodesi correttiva (es. per scoliosi) con strumentazione anteriore o posteriore, altro
78.49.2a↔	Sostituzione di vertebre con altro materiale (es. per cifosi), 4 o più vertebre	78.49.5a↔	Spondilodesi correttiva (es. per scoliosi) con strumentazione anteriore, senza stabilità primaria, 11 e più segmenti
78.49.31↔	Ricostruzione complessa della colonna vertebrale (es. per cifosi) con innesto anteriore di sostegno	78.49.5b↔	Spondilodesi correttiva (es. per scoliosi) con strumentazione anteriore, con stabilità primaria, da 3 a 6 segmenti
78.49.32↔	Ricostruzione complessa della colonna vertebrale (es. per cifosi) mediante cifosectomia (es. secondo Lindseth-Selzer)	78.49.5c↔	Spondilodesi correttiva (es. per scoliosi) con strumentazione anteriore, con stabilità primaria, da 7 a 10 segmenti
78.49.33↔	Ricostruzione complessa della colonna vertebrale (es. per cifosi) mediante correzione dorsale senza release ventrale	78.49.5d↔	Spondilodesi correttiva (es. per scoliosi) con strumentazione anteriore, con stabilità primaria, 11 e più segmenti
78.49.34↔	Ricostruzione complessa della colonna vertebrale (es. per cifosi) mediante correzione dorsale con release ventrale	78.49.61↔	Spondilodesi correttiva (es. per scoliosi) con strumentazione combinata anteriore e posteriore, senza stabilità primaria, da 3 a 6 segmenti
78.49.35↔	Ricostruzione complessa della colonna vertebrale (es. per cifosi) mediante correzione dorso-ventrale	78.49.62↔	Spondilodesi correttiva (es. per scoliosi) con strumentazione combinata anteriore e posteriore, senza stabilità primaria, da 7 a 10 segmenti
78.49.36↔	Columnotomia e spondilodesi lordosizzante plurisegmentaria dorsale (DLS) secondo Zielke (es. per cifosi)	78.49.63↔	Spondilodesi correttiva (es. per scoliosi) con strumentazione combinata anteriore e posteriore, senza stabilità primaria, 11 e più segmenti
78.49.37↔	Columnotomia e osteotomia transpeduncolare di sottrazione (es. secondo Thomassen o Hsu-Yau-Leong) (es. per cifosi)	78.49.64↔	Spondilodesi correttiva (es. per scoliosi) con strumentazione combinata anteriore e posteriore, con stabilità primaria, da 3 a 6 segmenti
78.49.38↔	Columnotomia e spondilodesi lordosizzante monosegmentaria cervico-toracica (es. secondo Mason, Urist o Simmons) (es. per cifosi)		
78.49.40↔	Ricostruzione complessa della colonna vertebrale (es. per scoliosi), mediante epifisiodesi per equilibrare la crescita con staffe di lega a memoria di forma [Shape Memory Alloy (SMA)-Staples], 1 staffa		
78.49.41↔	Ricostruzione complessa della colonna vertebrale (es. per scoliosi), mediante epifisiodesi per equilibrare la crescita con staffe di lega a memoria di forma [Shape Memory Alloy (SMA)-Staples], 2 staffe		
78.49.42↔	Ricostruzione complessa della colonna vertebrale (es. per scoliosi), mediante epifisiodesi per equilibrare la crescita con staffe di lega a memoria di forma [Shape Memory Alloy (SMA)-Staples], 3 staffe		
78.49.43↔	Ricostruzione complessa della colonna vertebrale (es. per scoliosi), mediante epifisiodesi per equilibrare la crescita con staffe di lega a memoria di forma [Shape Memory Alloy (SMA)-Staples], 4 staffe		
78.49.44↔	Ricostruzione complessa della colonna vertebrale (es. per scoliosi), mediante epifisiodesi per equilibrare la crescita con staffe di lega a memoria di forma [Shape Memory Alloy (SMA)-Staples], 5 staffe		
78.49.45↔	Ricostruzione complessa della colonna vertebrale (es. per scoliosi), mediante epifisiodesi per equilibrare la crescita con staffe di lega a memoria di forma [Shape Memory Alloy (SMA)-Staples], 6 staffe		
78.49.46↔	Ricostruzione complessa della colonna vertebrale (es. per scoliosi), mediante epifisiodesi per equilibrare la crescita con staffe di lega a memoria di forma [Shape Memory Alloy (SMA)-Staples], 7 staffe		

78.49.65↔	Spondilodiosi correttiva (es. per scoliosi) con strumentazione combinata anteriore e posteriore, con stabilità primaria, da 7 a 10 segmenti	78.59.10↔	Revisione senza sostituzione di materiale di osteosintesi di falangi delle mani
78.49.66↔	Spondilodiosi correttiva (es. per scoliosi) con strumentazione combinata anteriore e posteriore, con stabilità primaria, 11 e più segmenti	78.59.20↔	Revisione senza sostituzione di materiale di osteosintesi della colonna vertebrale
78.49.69↔	Spondilodiosi correttiva (es. per scoliosi) con strumentazione combinata anteriore e posteriore, altro	78.59.40↔	Revisione senza sostituzione di materiale di osteosintesi di falangi dei piedi
78.49.71↔	Ricostruzione complessa della colonna vertebrale (es. per scoliosi) con strumentazione sottocutanea di Harrington (nel bambino)	78.59.90↔	Revisione senza sostituzione di materiale di osteosintesi di altre ossa specificate, escluse quelle facciali
78.49.72↔	Ricostruzione complessa della colonna vertebrale (es. per scoliosi) mediante impianto di barre dinamiche	78.59.99↔	Fissazione interna di altre ossa specificate, senza riduzione di frattura, escluse quelle facciali, altro
78.49.79↔	Ricostruzione complessa della colonna vertebrale, altro	78.60.05↔	Rimozione di dispositivo impiantato, in sede non specificata, Rimozione di sostituto osseo (parziale)
78.50.31↔	Osteosintesi con viti della colonna vertebrale	78.60.08↔	Rimozione di sistema interno di allungamento o trasporto osseo (motorizzato / non motorizzato), in sede non specificata
78.50.32↔	Osteosintesi della colonna vertebrale mediante cerchiaggio con filo	78.61.01↔	Rimozione di dispositivo impiantato da scapola e clavicola: filo, filo endomidollare, vite, cerchiaggio dinamico, placca, placca a stabilità angolare, fissatore esterno, staffe di Blount
78.50.33↔	Osteosintesi della colonna vertebrale mediante sistema con staffe	78.61.05↔	Rimozione di dispositivo impiantato da scapola, clavicola, coste e sterno, Rimozione di sostituto osseo (parziale) da scapola, clavicola, coste e sterno
78.50.34↔	Osteosintesi della colonna vertebrale con placche a uncino	78.61.08↔	Rimozione di dispositivo impiantato da scapola e clavicola: altro materiale di osteosintesi
78.50.35↔	Osteosintesi della colonna vertebrale mediante sistema a viti e barre	78.61.11↔	Rimozione di dispositivo impiantato da coste e sterno
78.50.36↔	Osteosintesi della colonna vertebrale mediante sistema a viti e placca anteriore	78.62.01↔	Rimozione di dispositivo impiantato dall'omero: filo (endomidollare), vite, cerchiaggio dinamico, placca (con stabilità angolare), placca angolata / condilare, chiodo endomidollare, chiodo di bloccaggio, chiodo di trasfissione, fissatore esterno, fissatore circolare, staffe (di Blount)
78.50.37↔	Osteosintesi della colonna vertebrale mediante sistema a viti e placca posteriore	78.62.02↔	Rimozione di dispositivo impiantato dall'omero: vite di compressione dinamica, chiodo endomidollare con componente articolare
78.50.39↔	Procedura di osteosintesi della colonna vertebrale, altro	78.62.05↔	Rimozione di dispositivo impiantato dall'omero, Rimozione di sostituto osseo (parziale) dall'omero
78.51.00↔	Fissazione interna di scapola, della clavicola, delle coste e dello sterno senza riduzione di frattura, NAS	78.62.08↔	Rimozione di dispositivo impiantato dall'omero, altro materiale di osteosintesi
78.51.99↔	Fissazione interna di scapola, della clavicola, delle coste e dello sterno senza riduzione di frattura, altro	78.64.01↔	Rimozione di dispositivo impiantato da carpo e metacarpo: filo (endomidollare), vite, cerchiaggio dinamico, placca (con stabilità angolare), fissatore esterno, fissatore circolare, staffe (di Blount)
78.52.00↔	Fissazione interna dell'omero senza riduzione di frattura, NAS	78.64.05↔	Rimozione di dispositivo impiantato da carpo e metacarpo, Rimozione di sostituto osseo (parziale) da carpo e metacarpo
78.52.10↔	Revisione senza sostituzione di materiale di osteosintesi dell'omero	78.64.08↔	Rimozione di dispositivo impiantato da carpo e metacarpo: altro materiale di osteosintesi
78.52.99↔	Fissazione interna dell'omero senza riduzione di frattura, altro	78.65.01↔	Rimozione di dispositivo impiantato dal femore: filo, filo endomidollare, vite, cerchiaggio dinamico, placca (con stabilità angolare), placca angolata / condilare, vite di compressione dinamica, chiodo endomidollare, fissatore esterno, staffe (di Blount)
78.53.00↔	Fissazione interna del radio e dell'ulna senza riduzione di frattura, NAS	78.65.02↔	Rimozione di dispositivo impiantato dal femore (collo femorale / prossimale / distale, eccetto corpo): chiodo endomidollare con componente articolare, chiodo di bloccaggio, chiodo di trasfissione
78.53.10↔	Revisione senza sostituzione di materiale di osteosintesi del radio	78.65.03↔	Rimozione di dispositivo impiantato dal femore (corpo): chiodo endomidollare con componente articolare
78.53.20↔	Revisione senza sostituzione di materiale di osteosintesi dell'ulna	78.65.04↔	Rimozione di dispositivo impiantato dal femore (prossimale / corpo / distale, eccetto collo femorale): fissatore circolare
78.53.99↔	Fissazione interna del radio e dell'ulna senza riduzione di frattura, altro	78.65.05↔	Rimozione di dispositivo impiantato dal femore, Rimozione di sostituto osseo (parziale) dal femore
78.54.00↔	Fissazione interna di carpo e metacarpo senza riduzione di frattura, NAS	78.65.08↔	Rimozione di dispositivo impiantato dal femore, altro materiale di osteosintesi
78.54.10↔	Revisione senza sostituzione di materiale di osteosintesi di carpo e metacarpo	78.66.01↔	Rimozione di dispositivo impiantato dalla rotula: filo (endomidollare), vite, cerchiaggio dinamico, fissatore esterno, staffe (di Blount)
78.54.99↔	Fissazione interna di carpo e metacarpo senza riduzione di frattura, altro	78.66.05↔	Rimozione di dispositivo impiantato dalla rotula, Rimozione di sostituto osseo (parziale) dalla rotula
78.55.00↔	Fissazione interna del femore senza riduzione di frattura, NAS	78.66.08↔	Rimozione di dispositivo impiantato dalla rotula: altro materiale di osteosintesi
78.55.10↔	Revisione senza sostituzione di materiale di osteosintesi del femore	78.67.01↔	Rimozione di dispositivo impiantato da tibia e fibula: filo (endomidollare), vite, cerchiaggio dinamico, fissatore esterno, fissatore circolare, staffe (di Blount)
78.55.99↔	Fissazione interna del femore senza riduzione di frattura, altro	78.67.05↔	Rimozione di dispositivo impiantato da tibia e fibula, Rimozione di sostituto osseo (parziale) da tibia e fibula
78.56.00↔	Fissazione interna della rotula senza riduzione di frattura, NAS	78.67.11↔	Rimozione di dispositivo impiantato dalla tibia: placca (con stabilità angolare), placca angolata / condilare
78.56.10↔	Revisione senza sostituzione di materiale di osteosintesi della rotula		
78.56.99↔	Fissazione interna della rotula senza riduzione di frattura, altro		
78.57.00↔	Fissazione interna di tibia e fibula senza riduzione di frattura, NAS		
78.57.10↔	Revisione senza sostituzione di materiale di osteosintesi della tibia		
78.57.20↔	Revisione senza sostituzione di materiale di osteosintesi della fibula		
78.57.99↔	Fissazione interna di tibia e fibula senza riduzione di frattura, altro		
78.58.00↔	Fissazione interna di tarso e metatarso senza riduzione di frattura, NAS		
78.58.10↔	Revisione senza sostituzione di materiale di osteosintesi di tarso e metatarso		
78.58.99↔	Fissazione interna di tarso e metatarso senza riduzione di frattura, altro		
78.59.00↔	Fissazione interna di altre ossa specificate, senza riduzione di frattura, escluse quelle facciali, NAS		

78.67.12↔	Rimozione di dispositivo impiantato dalla tibia: chiodo endomidollare, chiodo di bloccaggio, chiodo di trasfissione	78.96↔	Inserzione di stimolatore di crescita ossea sulla rotula
78.67.13↔	Rimozione di dispositivo impiantato dalla tibia: vite di compressione dinamica	78.97↔	Inserzione di stimolatore di crescita ossea sulla tibia e fibula
78.67.21↔	Rimozione di dispositivo impiantato dalla fibula: placca (con stabilità angolare)	78.98↔	Inserzione di stimolatore di crescita sul tarso e metatarso
78.67.22↔	Rimozione di dispositivo impiantato dalla fibula: chiodo endomidollare, chiodo di bloccaggio, chiodo di trasfissione	78.99↔	Inserzione di stimolatore di crescita ossea su altre ossa specificate, escluse quelle facciali
78.67.28↔	Rimozione di dispositivo impiantato da tibia e fibula: altro materiale di osteosintesi	79.11.00↔	Riduzione chiusa di frattura dell'omero, con fissazione interna, NAS
78.68.01↔	Rimozione di dispositivo impiantato da tarso e metatarso: filo (endomidollare), vite, cerchiaggio dinamico, placca (con stabilità angolare), fissatore esterno, fissatore circolare, staffe (di Blount)	79.11.10↔	Riduzione chiusa di frattura dell'omero prossimale, con fissazione interna con chiodo endomidollare / di bloccaggio o con placca angolata / condilare
78.68.05↔	Rimozione di dispositivo impiantato da tarso e metatarso, Rimozione di sostituto osseo (parziale) da talo e calcagno	79.11.11↔	Riduzione chiusa di frattura dell'omero prossimale mediante fissazione interna con tecnica mini-invasiva con palloncino
78.68.06↔	Rimozione di dispositivo impiantato da tarso e metatarso, Rimozione di sostituto osseo (parziale) da altre ossa tarsali e metatarsali	79.11.19↔	Riduzione chiusa di frattura dell'omero prossimale, con altra fissazione interna (es. con vite, filo, cerchiaggio dinamico, placca a stabilità angolare)
78.68.08↔	Rimozione di dispositivo impiantato da tarso e metatarso: altro materiale di osteosintesi	79.11.20↔	Riduzione chiusa di altra frattura dell'omero, con fissazione interna con chiodo endomidollare / di bloccaggio o con placca angolata / condilare
78.69.11↔	Rimozione di dispositivo impiantato dalle falangi della mano: filo (endomidollare), vite, cerchiaggio dinamico, placca (con stabilità angolare), fissatore esterno, staffe (di Blount)	79.11.21↔	Riduzione chiusa di altra frattura dell'omero mediante fissazione interna con tecnica mini-invasiva con palloncino
78.69.15↔	Rimozione di dispositivo impiantato da altre ossa specificate, escluse quelle facciali, Rimozione di sostituto osseo (parziale) da falangi delle mani	79.11.29↔	Riduzione chiusa di altra frattura dell'omero, con altra fissazione interna (es. con vite, filo, cerchiaggio dinamico, placca a stabilità angolare)
78.69.18↔	Rimozione di dispositivo impiantato dalle falangi della mano: altro materiale di osteosintesi	79.11.99↔	Riduzione chiusa di frattura dell'omero, con fissazione interna, altro
78.69.21↔	Rimozione di dispositivo impiantato dalle ossa pelviche: filo, vite, cerchiaggio dinamico, fissatore esterno, fissatore circolare, staffe (di Blount)	79.12.00↔	Riduzione chiusa di frattura di radio e ulna, con fissazione interna, NAS
78.69.22↔	Rimozione di dispositivo impiantato dalle ossa pelviche: placca (con stabilità angolare)	79.12.10↔	Riduzione chiusa di frattura del radio distale, con fissazione interna con filo o cerchiaggio dinamico
78.69.25↔	Rimozione di dispositivo impiantato da altre ossa specificate, escluse quelle facciali, Rimozione di sostituto osseo (parziale) dalle ossa pelviche	79.12.11↔	Riduzione chiusa di frattura del radio distale, con fissazione interna con filo endomidollare
78.69.28↔	Rimozione di dispositivo impiantato dalle ossa pelviche: altro materiale di osteosintesi	79.12.12↔	Riduzione chiusa di frattura del radio distale, con fissazione interna con chiodo endomidollare
78.69.31↔	Rimozione di dispositivo impiantato da talo e calcagno: filo (endomidollare), vite, cerchiaggio dinamico, placca (con stabilità angolare), fissatore esterno, fissatore circolare, staffe (di Blount)	79.12.13↔	Riduzione chiusa di frattura del radio distale mediante fissazione interna con tecnica mini-invasiva con palloncino
78.69.38↔	Rimozione di dispositivo impiantato da talo e calcagno: altro materiale di osteosintesi	79.12.19↔	Riduzione chiusa di frattura del radio distale, con altra fissazione interna (es. vite, placca)
78.69.41↔	Rimozione di dispositivo impiantato dalle falangi del piede: filo (endomidollare), vite, cerchiaggio dinamico, placca (con stabilità angolare), fissatore esterno, staffe (di Blount)	79.12.20↔	Riduzione chiusa di altra frattura del radio con filo o cerchiaggio dinamico
78.69.45↔	Rimozione di dispositivo impiantato da altre ossa specificate, escluse quelle facciali, Rimozione di sostituto osseo (parziale) da falangi dei piedi	79.12.21↔	Riduzione chiusa di altra frattura del radio, con fissazione interna con filo endomidollare
78.69.48↔	Rimozione di dispositivo impiantato dalle falangi del piede: altro materiale di osteosintesi	79.12.22↔	Riduzione chiusa di altra frattura del radio, con fissazione interna con chiodo endomidollare
78.69.51↔	Rimozione di dispositivo impiantato da altre ossa specificate: filo, cerchiaggio dinamico, staffe di Blount	79.12.23↔	Riduzione chiusa di altra frattura del radio mediante fissazione interna con tecnica mini-invasiva con palloncino
78.69.52↔	Rimozione di dispositivo impiantato da altre ossa specificate: vite, placca (con stabilità angolare), vite di compressione dinamica, filo endomidollare, chiodo endomidollare, chiodo endomidollare con componente articolare, chiodo di bloccaggio, chiodo di trasfissione, fissatore esterno	79.12.29↔	Riduzione chiusa di altra frattura del radio, con altra fissazione interna (es. vite, placca)
78.69.53↔	Rimozione di dispositivo impiantato da altre ossa specificate: placca angolata / condilare	79.12.30↔	Riduzione chiusa di frattura dell'ulna, con fissazione interna con filo o cerchiaggio dinamico
78.69.55↔	Rimozione di dispositivo impiantato da altre ossa specificate, escluse quelle facciali, Rimozione di sostituto osseo (parziale) da altre ossa specificate	79.12.31↔	Riduzione chiusa di frattura dell'ulna, con fissazione interna con filo endomidollare
78.69.58↔	Rimozione di dispositivo impiantato da altre ossa specificate: altro materiale di osteosintesi	79.12.32↔	Riduzione chiusa di frattura dell'ulna, con fissazione interna con chiodo endomidollare
78.69.61↔	Rimozione di materiale di osteosintesi dalla colonna vertebrale	79.12.39↔	Riduzione chiusa di frattura dell'ulna, con altra fissazione interna (es. vite, placca)
78.69.65↔	Rimozione di dispositivo impiantato da altre ossa specificate, escluse quelle facciali, Rimozione di sostituto osseo (parziale) dalla colonna vertebrale	79.12.99↔	Riduzione chiusa di frattura di radio e ulna, con fissazione interna, altro
78.69.71↔	Rimozione artroscopica di materiale di osteosintesi	79.13.00↔	Riduzione chiusa di frattura di carpo e metacarpo, con fissazione interna, NAS
78.91↔	Inserzione di stimolatore di crescita ossea su clavicola, coste e sterno	79.13.10↔	Riduzione chiusa di frattura di carpo e metacarpo, con fissazione interna con placca a stabilità angolare
78.95↔	Inserzione di stimolatore di crescita ossea sul femore	79.13.19↔	Riduzione chiusa di frattura di carpo e metacarpo, con altra fissazione interna (es. vite, placca, filo)
		79.13.99↔	Riduzione chiusa di frattura di carpo e metacarpo, con fissazione interna, altro
		79.14.00↔	Riduzione chiusa di frattura di falangi delle mani, con fissazione interna, NAS
		79.14.10↔	Riduzione chiusa di frattura di falangi delle mani, con fissazione interna con placca a stabilità angolare
		79.14.19↔	Riduzione chiusa di frattura di falangi delle mani, con altra fissazione interna (es. vite, placca, filo)
		79.14.99↔	Riduzione chiusa di frattura di falangi delle mani, con fissazione interna, altro

79.16.00↔	Riduzione chiusa di frattura della tibia e della fibula, con fissazione interna, NAS	79.26.00↔	Riduzione aperta di frattura della tibia e della fibula, senza fissazione interna, NAS
79.16.10↔	Riduzione chiusa di frattura della tibia prossimale, con fissazione interna con chiodo endomidollare	79.26.10↔	Riduzione aperta di frattura della tibia prossimale, senza fissazione interna
79.16.11↔	Riduzione chiusa di frattura della tibia prossimale mediante fissazione interna con tecnica mini-invasiva con palloncino	79.26.11↔	Riduzione aperta di frattura della diafisi della tibia, senza fissazione interna
79.16.29↔	Riduzione chiusa di frattura della tibia distale, con altra fissazione interna (es. vite, placca, filo)	79.26.12↔	Riduzione aperta di frattura della tibia distale, senza fissazione interna
79.16.30↔	Riduzione chiusa di altra frattura della tibia, con fissazione interna con chiodo endomidollare	79.26.20↔	Riduzione aperta di frattura della fibula prossimale, senza fissazione interna
79.16.31↔	Riduzione chiusa di altra frattura della tibia mediante fissazione interna con tecnica mini-invasiva con palloncino	79.26.21↔	Riduzione aperta di frattura della diafisi della fibula, senza fissazione interna
79.16.39↔	Riduzione chiusa di altra frattura della tibia, con altra fissazione interna (es. vite, placca, filo)	79.26.22↔	Riduzione aperta di frattura della fibula distale, senza fissazione interna
79.16.40↔	Riduzione chiusa di frattura della fibula distale, con fissazione interna con chiodo endomidollare	79.26.99↔	Riduzione aperta di frattura della tibia e della fibula, senza fissazione interna, altro
79.16.49↔	Riduzione chiusa di frattura della fibula distale, con altra fissazione interna (es. vite, placca, filo)	79.27.00↔	Riduzione aperta di frattura del tarso e metatarso, senza fissazione interna, NAS
79.16.50↔	Riduzione chiusa di altra frattura della fibula, con fissazione interna con chiodo endomidollare	79.27.10↔	Riduzione aperta di frattura di talo e calcagno, senza fissazione interna
79.16.59↔	Riduzione chiusa di altra frattura della fibula, con altra fissazione interna (es. vite, placca, filo)	79.27.11↔	Riduzione aperta di frattura semplice di altre ossa tarsali e metatarsali, senza fissazione interna
79.16.99↔	Riduzione chiusa di frattura della tibia e della fibula, con fissazione interna, altro	79.27.12↔	Riduzione aperta di frattura pluriframmentaria di altre ossa tarsali e metatarsali, senza fissazione interna
79.17.00↔	Riduzione chiusa di frattura del tarso e metatarso, con fissazione interna, NAS	79.27.99↔	Riduzione aperta di frattura del tarso e metatarso, senza fissazione interna, altro
79.17.10↔	Riduzione chiusa di frattura del calcagno, con fissazione interna con placca a stabilità angolare	79.28↔	Riduzione aperta di frattura delle falangi del piede, senza fissazione interna
79.17.11↔	Riduzione chiusa di frattura del calcagno mediante fissazione interna con tecnica mini-invasiva con palloncino	79.29.00↔	Riduzione aperta di frattura di altre ossa specificate, escluse quelle facciali, senza fissazione interna, NAS
79.17.19↔	Riduzione chiusa di frattura del calcagno, con altra fissazione interna (es. vite, placca, filo)	79.29.10↔	Riduzione aperta di frattura semplice di clavicola e scapola, senza fissazione interna
79.17.29↔	Riduzione chiusa di altre ossa tarsali e metatarsali, con fissazione interna (es. vite, placca (con stabilità angolare), filo)	79.29.11↔	Riduzione aperta di frattura pluriframmentaria di clavicola e scapola, senza fissazione interna
79.17.99↔	Riduzione chiusa di frattura del tarso e metatarso, con fissazione interna, altro	79.29.30↔	Riduzione aperta di frattura della rotula, senza fissazione interna
79.18↔	Riduzione chiusa di frattura delle falangi del piede, con fissazione interna	79.29.99↔	Riduzione aperta di frattura di altre ossa specificate, escluse quelle facciali, senza fissazione interna, altro
79.19.00↔	Riduzione chiusa di frattura di altre ossa specificate, escluse quelle facciali, con fissazione interna, NAS	79.31.00↔	Riduzione aperta di frattura dell'omero con fissazione interna, NAS
79.19.10↔	Riduzione chiusa di frattura di clavicola e scapola, con fissazione interna	79.31.10↔	Riduzione aperta di frattura semplice dell'omero prossimale, con fissazione interna con chiodo endomidollare, placca a stabilità angolare o placca (angolata)
79.19.11↔	Riduzione chiusa di frattura delle coste, con fissazione interna	79.31.11↔	Riduzione aperta di frattura semplice dell'omero prossimale, con altra fissazione interna (es. vite, filo)
79.19.12↔	Riduzione chiusa di frattura dello sterno, con fissazione interna	79.31.12↔	Riduzione aperta di frattura pluriframmentaria dell'omero prossimale, con fissazione interna
79.19.20↔	Riduzione chiusa di frattura delle ossa pelviche, con fissazione interna	79.31.20↔	Riduzione aperta di frattura semplice della diafisi dell'omero, con fissazione interna
79.19.30↔	Riduzione chiusa di frattura della rotula, con fissazione interna	79.31.30↔	Riduzione aperta di frattura semplice dell'omero distale, con fissazione interna con chiodo endomidollare, placca a stabilità angolare o placca (angolata)
79.19.99↔	Riduzione chiusa di frattura di altre ossa specificate, escluse quelle facciali, con fissazione interna, altro	79.31.31↔	Riduzione aperta di frattura semplice dell'omero distale, con altra fissazione interna (es. vite, filo)
79.21.00↔	Riduzione aperta di frattura dell'omero senza fissazione interna, NAS	79.31.90↔	Riduzione aperta di frattura pluriframmentaria di altre parti dell'omero, con fissazione interna
79.21.10↔	Riduzione aperta di frattura dell'omero prossimale, senza fissazione interna	79.31.99↔	Riduzione aperta di frattura dell'omero con fissazione interna, altro
79.21.11↔	Riduzione aperta di frattura della diafisi dell'omero, senza fissazione interna	79.32.00↔	Riduzione aperta di frattura del radio e dell'ulna, con fissazione interna, NAS
79.21.12↔	Riduzione aperta di frattura dell'omero distale, senza fissazione interna	79.32.10↔	Riduzione aperta di frattura del radio distale, con fissazione interna
79.21.99↔	Riduzione aperta di frattura dell'omero senza fissazione interna, altro	79.32.19↔	Riduzione aperta di altra frattura del radio, con fissazione interna
79.22.00↔	Riduzione aperta di frattura del radio e dell'ulna, senza fissazione interna, NAS	79.32.29↔	Riduzione aperta di frattura dell'ulna, con fissazione interna
79.22.10↔	Riduzione aperta di frattura del radio distale, senza fissazione interna	79.32.99↔	Riduzione aperta di frattura del radio e dell'ulna, con fissazione interna, altro
79.22.19↔	Riduzione aperta di altra frattura del radio, senza fissazione interna	79.33.00↔	Riduzione aperta di frattura del carpo e metacarpo, con fissazione interna, NAS
79.22.20↔	Riduzione aperta di frattura dell'ulna, senza fissazione interna	79.33.10↔	Riduzione aperta di frattura del carpo e metacarpo, con fissazione interna con staffe (di Blount)
79.22.99↔	Riduzione aperta di frattura del radio e dell'ulna, senza fissazione interna, altro	79.33.19↔	Riduzione aperta di frattura del carpo e metacarpo, con altra fissazione interna
79.23↔	Riduzione aperta di frattura del carpo e metacarpo senza fissazione interna	79.33.99↔	Riduzione aperta di frattura del carpo e metacarpo, con fissazione interna, altro
79.24↔	Riduzione aperta di frattura delle falangi della mano, senza fissazione interna		

79.34↔	Riduzione aperta di frattura delle falangi della mano, con fissazione interna	79.59.99↔	Riduzione aperta di epifisiolisi di altre ossa specificate, escluse quelle facciali, altro
79.36.00↔	Riduzione aperta di frattura di tibia e fibula, con fissazione interna, NAS	79.61↔	Sbrigliamento di frattura esposta dell'omero
79.36.10↔	Riduzione aperta di frattura semplice della tibia prossimale, con fissazione interna con staffe (di Blount) o chiodo endomidollare	79.62↔	Sbrigliamento di frattura esposta di radio e ulna
79.36.11↔	Riduzione aperta di frattura semplice della tibia prossimale, con fissazione interna con vite	79.63↔	Sbrigliamento di frattura esposta di carpo e metacarpo
79.36.12↔	Riduzione aperta di frattura semplice della tibia prossimale, con altra fissazione interna	79.64↔	Sbrigliamento di frattura esposta delle falangi della mano
79.36.13↔	Riduzione aperta di frattura pluriframmentaria della tibia prossimale, con fissazione interna con staffe (di Blount)	79.66↔	Sbrigliamento di frattura esposta della tibia e della fibula
79.36.14↔	Riduzione aperta di frattura pluriframmentaria della tibia prossimale, con altra fissazione interna	79.67↔	Sbrigliamento di frattura esposta di tarso e metatarso
79.36.32↔	Riduzione aperta di frattura semplice della tibia distale, con altra fissazione interna	79.68↔	Sbrigliamento di frattura esposta delle falangi del piede
79.36.50↔	Riduzione aperta di frattura semplice della fibula prossimale, con fissazione interna	79.69↔	Sbrigliamento di frattura esposta di altre ossa specificate, escluse quelle facciali
79.36.51↔	Riduzione aperta di frattura pluriframmentaria della fibula prossimale, con fissazione interna	79.81.00↔	Riduzione aperta di lussazione della spalla, NAS
79.37.00↔	Riduzione aperta di frattura di tarso e metatarso, con fissazione interna, NAS	79.81.10↔	Riduzione aperta di lussazione omero-glenoidea
79.37.10↔	Riduzione aperta di frattura del calcagno e del talo, con fissazione interna con placca	79.81.20↔	Riduzione aperta di lussazione acromio-clavicolare
79.37.11↔	Riduzione aperta di frattura del calcagno e del talo, con altra fissazione interna	79.81.99↔	Riduzione aperta di lussazione della spalla, altro
79.37.20↔	Riduzione aperta di frattura pluriframmentaria di altre ossa tarsali, con fissazione interna con placca	79.82↔	Riduzione aperta di lussazione del gomito
79.37.21↔	Riduzione aperta di frattura pluriframmentaria di altre ossa tarsali, con altra fissazione interna	79.83.00↔	Riduzione aperta di lussazione del polso, NAS
79.37.30↔	Riduzione aperta di frattura pluriframmentaria del metatarso, con fissazione interna	79.83.10↔	Riduzione aperta di lussazione radio-ulnare distale
79.37.40↔	Riduzione aperta di frattura semplice di altre ossa tarsali e metatarsali, con fissazione interna	79.83.99↔	Riduzione aperta di lussazione del polso, altro
79.37.99↔	Riduzione aperta di frattura di tarso e metatarso, con fissazione interna, altro	79.84↔	Riduzione aperta di lussazione della mano e delle dita della mano
79.38↔	Riduzione aperta di frattura delle falangi del piede, con fissazione interna	79.86.00↔	Riduzione aperta di lussazione del ginocchio, NAS
79.39.00↔	Riduzione aperta di frattura di altre ossa specificate, escluse quelle facciali, con fissazione interna, NAS	79.86.10↔	Riduzione aperta di lussazione tibio-fibulare prossimale
79.39.10↔	Riduzione aperta di frattura semplice di clavicola e scapola, con fissazione interna	79.86.19↔	Riduzione aperta di lussazione femoro-tibiale
79.39.11↔	Riduzione aperta di frattura pluriframmentaria di clavicola e scapola, con fissazione interna	79.86.99↔	Riduzione aperta di lussazione del ginocchio, altro
79.39.12↔	Riduzione aperta di frattura semplice delle coste, con fissazione interna	79.87.00↔	Riduzione aperta di lussazione della caviglia, NAS
79.39.13↔	Riduzione aperta di frattura semplice dello sterno, con fissazione interna	79.87.10↔	Riduzione aperta di lussazione tibio-tarsale
79.39.14↔	Riduzione aperta di frattura pluriframmentaria delle coste, con fissazione interna	79.87.20↔	Riduzione aperta di lussazione talo-calcaneare
79.39.15↔	Riduzione aperta di frattura pluriframmentaria dello sterno, con fissazione interna	79.87.99↔	Riduzione aperta di lussazione della caviglia, altro
79.39.20↔	Riduzione aperta di frattura dell'acetabolo, con fissazione interna	79.88.00↔	Riduzione aperta di lussazione del piede e delle dita del piede, NAS
79.39.40↔	Riduzione aperta di frattura della rotula, con fissazione interna	79.88.10↔	Riduzione aperta di lussazione falango-falangea del piede
79.39.99↔	Riduzione aperta di frattura di altre ossa specificate, escluse quelle facciali, con fissazione interna, altro	79.88.20↔	Riduzione aperta di lussazione metatarso-falangea
79.50↔	Riduzione aperta di epifisiolisi in sede non specificata	79.88.99↔	Riduzione aperta di lussazione del piede e delle dita del piede, altro
79.51↔	Riduzione aperta di epifisiolisi dell'omero	79.89.00↔	Riduzione aperta di lussazione in altra sede specificata, NAS
79.52.00↔	Riduzione aperta di epifisiolisi del radio e dell'ulna, NAS	79.89.99↔	Riduzione aperta di lussazione in altra sede specificata, altro
79.52.10↔	Riduzione aperta di epifisiolisi del radio distale	80.01.00↔	Artrotomia per rimozione di protesi della spalla, NAS
79.52.20↔	Riduzione aperta di altra epifisiolisi del radio e dell'ulna	80.01.10↔	Artrotomia per rimozione di protesi della spalla, Rimozioni di protesi della testa omerale
79.52.99↔	Riduzione aperta di epifisiolisi del radio e dell'ulna, altro	80.01.11↔	Artrotomia per rimozione di protesi della spalla, Rimozione di endoprotesi totale della spalla
79.56.00↔	Riduzione aperta di epifisiolisi di tibia e fibula, NAS	80.01.99↔	Artrotomia per rimozione di protesi della spalla, altro
79.56.10↔	Riduzione aperta di epifisiolisi della tibia prossimale	80.02↔	Artrotomia per rimozione di protesi del gomito
79.56.11↔	Riduzione aperta di epifisiolisi della tibia distale	80.03↔	Artrotomia per rimozione di protesi del polso
79.56.20↔	Riduzione aperta di epifisiolisi della fibula prossimale	80.04.00↔	Artrotomia per rimozione di protesi della mano e delle dita della mano, NAS
79.56.21↔	Riduzione aperta di epifisiolisi della fibula distale	80.04.10↔	Artrotomia per rimozione di protesi della mano e delle dita della mano, Rimozione di endoprotesi dell'articolazione della base del pollice
79.56.99↔	Riduzione aperta di epifisiolisi di tibia e fibula, altro	80.04.11↔	Artrotomia per rimozione di protesi della mano e delle dita della mano, Rimozione di altra endoprotesi delle articolazioni delle dita della mano
79.59.00↔	Riduzione aperta di epifisiolisi di altre ossa specificate, escluse quelle facciali, NAS	80.04.99↔	Artrotomia per rimozione di protesi della mano e delle dita della mano, altro
79.59.10↔	Riduzione aperta di epifisiolisi della rotula	80.06.00↔	Rimozione di endoprotesi di ginocchio, NAS
		80.06.11↔	Rimozione di protesi totale standard del ginocchio
		80.06.12↔	Rimozione di protesi totale speciale del ginocchio
		80.06.13↔	Rimozione di protesi totale vincolata del ginocchio
		80.06.14↔	Rimozione di protesi a slitta unicondiliare
		80.06.15↔	Rimozione di protesi a slitta bicondiliare
		80.06.16↔	Rimozione di scudo femorale condilare con bottone rotuleo
		80.06.17↔	Rimozione di bottone rotuleo
		80.06.18↔	Rimozione di inserto di endoprotesi di ginocchio
		80.06.1a↔	Rimozione dei componenti tibiali o femorali nonché dell'inserto di protesi a slitta unicondiliare o bicondiliare o di protesi totale standard del ginocchio
		80.06.1b↔	Rimozione dei componenti tibiali o femorali nonché dell'inserto di protesi totale speciale o vincolata del ginocchio
		80.06.1c↔	Rimozione di protesi isolata della troclea femorale
		80.06.99↔	Rimozione di endoprotesi di ginocchio, altro

80.07↔	Artrotomia per rimozione di protesi della caviglia	80.17.30↔	Artrotomia artroscopica dell'articolazione subtlare, lavaggio articolare con drenaggio
80.08↔	Artrotomia per rimozione di protesi del piede e delle dita del piede	80.17.31↔	Artrotomia artroscopica dell'articolazione subtlare, asportazione di corpo libero intra-articolare
80.09↔	Artrotomia per rimozione di protesi da altra sede specificata	80.17.32↔	Artrotomia artroscopica dell'articolazione subtlare, impianto o rimozione di sistema di somministrazione farmacologica
80.11.00↔	Altra artrotomia della spalla, NAS	80.17.40↔	Artrotomia dell'articolazione subtlare, lavaggio articolare con drenaggio
80.11.10↔	Artrotomia artroscopica dell'articolazione omero-glenoidea, lavaggio articolare con drenaggio	80.17.41↔	Artrotomia dell'articolazione subtlare, asportazione di corpo libero intra-articolare
80.11.11↔	Artrotomia artroscopica dell'articolazione omero-glenoidea, asportazione di corpo libero intra-articolare	80.17.49↔	Altra artrotomia dell'articolazione subtlare
80.11.12↔	Artrotomia dell'articolazione omero-glenoidea, lavaggio articolare con drenaggio	80.17.99↔	Altra artrotomia della caviglia, altro
80.11.13↔	Artrotomia dell'articolazione omero-glenoidea, asportazione di corpo libero intra-articolare	80.18.00↔	Altra artrotomia del piede e delle dita del piede, NAS
80.11.19↔	Altra artrotomia dell'articolazione omero-glenoidea	80.18.10↔	Artrotomia artroscopica del piede e delle dita del piede, lavaggio articolare con drenaggio
80.11.20↔	Artrotomia artroscopica dell'articolazione acromio-clavicolare, lavaggio articolare con drenaggio	80.18.11↔	Artrotomia artroscopica del piede e delle dita del piede, asportazione di corpo libero intra-articolare
80.11.21↔	Artrotomia artroscopica dell'articolazione acromio-clavicolare, asportazione di corpo libero intra-articolare	80.18.12↔	Artrotomia artroscopica del piede e delle dita del piede, impianto o rimozione di sistema di somministrazione farmacologica
80.11.22↔	Artrotomia dell'articolazione acromio-clavicolare, lavaggio articolare con drenaggio	80.18.20↔	Artrotomia del piede e delle dita del piede, lavaggio articolare con drenaggio
80.11.23↔	Artrotomia dell'articolazione acromio-clavicolare, asportazione di corpo libero intra-articolare	80.18.21↔	Artrotomia del piede e delle dita del piede, asportazione di corpo libero intra-articolare
80.11.29↔	Altra artrotomia dell'articolazione acromio-clavicolare	80.18.99↔	Altra artrotomia del piede e delle dita del piede, altro
80.11.99↔	Altra artrotomia della spalla, altro	80.19.00↔	Altra artrotomia di altra sede specificata, NAS
80.12.00↔	Altra artrotomia del gomito, NAS	80.19.10↔	Artrotomia artroscopica dell'articolazione sterno-clavicolare, lavaggio articolare con drenaggio
80.12.10↔	Artrotomia artroscopica del gomito, lavaggio articolare con drenaggio	80.19.11↔	Artrotomia artroscopica dell'articolazione sterno-clavicolare, asportazione di corpo libero intra-articolare
80.12.11↔	Artrotomia artroscopica del gomito, asportazione di corpo libero intra-articolare	80.19.12↔	Artrotomia artroscopica dell'articolazione sterno-clavicolare, impianto o rimozione di sistema di somministrazione farmacologica
80.12.12↔	Artrotomia artroscopica del gomito, impianto o rimozione di sistema di somministrazione farmacologica	80.19.20↔	Artrotomia dell'articolazione sterno-clavicolare, lavaggio articolare con drenaggio
80.12.20↔	Artrotomia del gomito, Lavaggio articolare con drenaggio	80.19.21↔	Artrotomia dell'articolazione sterno-clavicolare, asportazione di corpo libero intra-articolare
80.12.21↔	Artrotomia del gomito, Asportazione di corpo libero intra-articolare	80.19.29↔	Altra artrotomia dell'articolazione sterno-clavicolare
80.12.99↔	Altra artrotomia del gomito, altro	80.19.90↔	Artrotomia artroscopica di altra sede specificata, lavaggio articolare con drenaggio
80.13.00↔	Altra artrotomia del polso, NAS	80.19.91↔	Artrotomia artroscopica di altra sede specificata, asportazione di corpo libero intra-articolare
80.13.10↔	Artrotomia artroscopica del polso, lavaggio articolare con drenaggio	80.19.92↔	Artrotomia artroscopica di altra sede specificata, impianto o rimozione di sistema di somministrazione farmacologica
80.13.11↔	Artrotomia artroscopica del polso, asportazione di corpo libero intra-articolare	80.19.93↔	Artrotomia di altra sede specificata, lavaggio articolare con drenaggio
80.13.12↔	Artrotomia artroscopica del polso, impianto o rimozione di sistema di somministrazione farmacologica	80.19.94↔	Artrotomia di altra sede specificata, asportazione di corpo libero intra-articolare
80.13.20↔	Artrotomia del polso, Lavaggio articolare con drenaggio	80.19.99↔	Altra artrotomia di altra sede specificata, altro
80.13.21↔	Artrotomia del polso, Asportazione di corpo libero intra-articolare	80.31.00↔	Biopsia delle strutture articolari della spalla, NAS
80.13.99↔	Altra artrotomia del polso, altro	80.31.20↔	Biopsia artroscopica delle strutture articolari della spalla
80.14.00↔	Altra artrotomia della mano e delle dita della mano, NAS	80.31.30↔	Biopsia a cielo aperto delle strutture articolari della spalla
80.14.10↔	Artrotomia della mano e delle dita della mano, Lavaggio articolare con drenaggio	80.31.99↔	Biopsia delle strutture articolari della spalla, altro
80.14.99↔	Altra artrotomia della mano e delle dita della mano, altro	80.32.00↔	Biopsia delle strutture articolari del gomito, NAS
80.16.00↔	Altra artrotomia del ginocchio, NAS	80.32.20↔	Biopsia artroscopica delle strutture articolari del gomito
80.16.10↔	Artrotomia artroscopica del ginocchio, lavaggio articolare con drenaggio	80.32.30↔	Biopsia a cielo aperto delle strutture articolari del gomito
80.16.11↔	Artrotomia artroscopica del ginocchio, asportazione di corpo libero intra-articolare	80.32.99↔	Biopsia delle strutture articolari del gomito, altro
80.16.12↔	Artrotomia artroscopica del ginocchio, impianto o rimozione di sistema di somministrazione farmacologica	80.33.00↔	Biopsia delle strutture articolari del polso, NAS
80.16.20↔	Artrotomia del ginocchio, Lavaggio articolare con drenaggio	80.33.20↔	Biopsia artroscopica delle strutture articolari del polso
80.16.21↔	Artrotomia del ginocchio, Asportazione di corpo libero intra-articolare	80.33.30↔	Biopsia a cielo aperto delle strutture articolari del polso
80.16.99↔	Altra artrotomia del ginocchio, altro	80.33.99↔	Biopsia delle strutture articolari del polso, altro
80.17.00↔	Altra artrotomia della caviglia, NAS	80.34.00↔	Biopsia delle strutture articolari della mano e delle dita della mano, NAS
80.17.10↔	Artrotomia artroscopica dell'articolazione talocrurale, lavaggio articolare con drenaggio	80.34.20↔	Biopsia artroscopica delle strutture articolari della mano e delle dita della mano
80.17.11↔	Artrotomia artroscopica dell'articolazione talocrurale, asportazione di corpo libero intra-articolare	80.34.30↔	Biopsia a cielo aperto delle strutture articolari della mano e delle dita della mano
80.17.12↔	Artrotomia artroscopica dell'articolazione talocrurale, impianto o rimozione di sistema di somministrazione farmacologica	80.34.99↔	Biopsia delle strutture articolari della mano e delle dita della mano, altro
80.17.20↔	Artrotomia dell'articolazione talocrurale, lavaggio articolare con drenaggio	80.35.00↔	Biopsia delle strutture articolari dell'anca, NAS
80.17.21↔	Artrotomia dell'articolazione talocrurale, asportazione di corpo libero intra-articolare	80.35.20↔	Biopsia artroscopica delle strutture articolari dell'anca
80.17.29↔	Altra artrotomia dell'articolazione talocrurale	80.35.30↔	Biopsia a cielo aperto delle strutture articolari dell'anca
		80.35.99↔	Biopsia delle strutture articolari dell'anca, altro

80.36.00↔	Biopsia delle strutture articolari del ginocchio, NAS	80.52↔	Chemionucleolisi intervertebrale
80.36.20↔	Biopsia artroscopica delle strutture articolari del ginocchio	80.59.10↔	Altra distruzione di disco intervertebrale, Rimozione di sequestro libero
80.36.30↔	Biopsia a cielo aperto delle strutture articolari del ginocchio	80.59.20↔	Altra distruzione di disco intervertebrale, Reintervento per recidiva
80.36.99↔	Biopsia delle strutture articolari del ginocchio, altro	80.59.21↔	Altra distruzione di disco intervertebrale, Reintervento con lisi radicolare per recidiva
80.37.00↔	Biopsia delle strutture articolari della caviglia, NAS	80.59.30↔	Altra distruzione di disco intervertebrale, Decompressione con nucleoplastica
80.37.20↔	Biopsia artroscopica delle strutture articolari della caviglia	80.59.40↔	Altra distruzione di disco intervertebrale, Termomodulazione mini-invasiva del disco intervertebrale
80.37.30↔	Biopsia a cielo aperto delle strutture articolari della caviglia	80.59.50↔	Altra distruzione di disco intervertebrale, Ricostruzione del disco con sostituto discale su base cellulare
80.37.99↔	Biopsia delle strutture articolari della caviglia, altro	80.59.99↔	Altra distruzione di disco intervertebrale, altro
80.38.00↔	Biopsia delle strutture articolari del piede e delle dita del piede, NAS	80.6x.00↔	Meniscectomia del ginocchio, NAS
80.38.20↔	Biopsia artroscopica delle strutture articolari del piede e delle dita del piede	80.6x.10↔	Meniscectomia del ginocchio, per via artroscopica, parziale
80.38.30↔	Biopsia a cielo aperto delle strutture articolari del piede e delle dita del piede	80.6x.11↔	Meniscectomia del ginocchio, per via artroscopica, totale
80.38.99↔	Biopsia delle strutture articolari del piede e delle dita del piede, altro	80.6x.20↔	Meniscectomia del ginocchio, chirurgica a cielo aperto, parziale
80.39.00↔	Biopsia di strutture articolari di altra sede specificata, NAS	80.6x.21↔	Meniscectomia del ginocchio, chirurgica a cielo aperto, totale
80.39.21↔	Biopsia artroscopica delle strutture articolari dell'articolazione sterno-clavicolare	80.6x.99↔	Meniscectomia del ginocchio, altro
80.39.29↔	Biopsia artroscopica di strutture articolari di altra sede specificata, altro	80.71.00↔	Sinoviectomia della spalla, NAS
80.39.30↔	Biopsia a cielo aperto di strutture articolari di altra sede specificata	80.71.10↔	Sinoviectomia, articolazione omero-glenoidea
80.39.40↔	Biopsia di strutture articolari di altra sede specificata, Biopsia delle strutture articolari della colonna vertebrale	80.71.11↔	Sinoviectomia, articolazione acromio-clavicolare
80.39.99↔	Biopsia di strutture articolari di altra sede specificata, altro	80.71.99↔	Sinoviectomia della spalla, altro
80.40↔	Incisione di capsula articolare, legamenti o cartilagine in sede non specificata	80.72.00↔	Sinoviectomia del gomito, NAS
80.41.00↔	Incisione di capsula articolare, legamenti o cartilagine della spalla, NAS	80.72.10↔	Sinoviectomia artroscopica del gomito
80.41.10↔	Incisione di capsula articolare, legamenti o cartilagine, articolazione omero-glenoidea	80.72.20↔	Sinoviectomia a cielo aperto del gomito
80.41.20↔	Incisione di capsula articolare, legamenti o cartilagine, articolazione acromio-clavicolare	80.72.99↔	Sinoviectomia del gomito, altro
80.41.99↔	Incisione di capsula articolare, legamenti o cartilagine della spalla, altro	80.73.00↔	Sinoviectomia del polso, NAS
80.42↔	Incisione di capsula articolare, legamenti o cartilagine del gomito	80.73.10↔	Sinoviectomia artroscopica del polso
80.43.00↔	Incisione di capsula articolare, legamenti o cartilagine del polso, NAS	80.73.20↔	Sinoviectomia a cielo aperto del polso
80.43.10↔	Incisione di capsula articolare, legamenti o cartilagine del polso, Sezione di legamenti del carpo	80.73.99↔	Sinoviectomia del polso, altro
80.43.20↔	Incisione di capsula articolare, legamenti o cartilagine del polso, Asportazione di legamenti del carpo	80.75.00↔	Sinoviectomia dell'anca, NAS
80.43.90↔	Incisione di capsula articolare, legamenti o cartilagine del polso, Altri interventi su legamenti del carpo	80.75.10↔	Sinoviectomia artroscopica dell'anca
80.43.99↔	Incisione di capsula articolare, legamenti o cartilagine del polso, altro	80.75.20↔	Sinoviectomia a cielo aperto dell'anca
80.46.00↔	Incisione di capsula articolare, legamenti o cartilagine del ginocchio, NAS	80.75.99↔	Sinoviectomia dell'anca, altro
80.46.10↔	Incisione di capsula articolare, legamenti o cartilagine, articolazione del ginocchio	80.76.00↔	Sinoviectomia del ginocchio, NAS
80.46.20↔	Incisione di capsula articolare, legamenti o cartilagine, articolazione tibio-fibulare prossimale	80.76.10↔	Sinoviectomia artroscopica dell'articolazione del ginocchio
80.46.99↔	Incisione di capsula articolare, legamenti o cartilagine del ginocchio, altro	80.76.11↔	Sinoviectomia artroscopica dell'articolazione tibio-fibulare prossimale
80.48.00↔	Incisione di capsula articolare, legamenti o cartilagine del piede e delle dita del piede, NAS	80.76.20↔	Sinoviectomia a cielo aperto dell'articolazione del ginocchio
80.48.10↔	Incisione di capsula articolare, legamenti o cartilagine, articolazione metatarso-falangea	80.76.21↔	Sinoviectomia a cielo aperto dell'articolazione tibio-fibulare prossimale
80.48.20↔	Incisione di capsula articolare, legamenti o cartilagine, articolazione interfalangea del piede	80.76.99↔	Sinoviectomia del ginocchio, altro
80.48.99↔	Incisione di capsula articolare, legamenti o cartilagine del piede e delle dita del piede, altro	80.77.00↔	Sinoviectomia della caviglia, NAS
80.51.10↔	Asportazione di un disco intervertebrale, chirurgica a cielo aperto	80.77.10↔	Sinoviectomia artroscopica dell'articolazione talocrurale
80.51.11↔	Asportazione di due dischi intervertebrali, chirurgica a cielo aperto	80.77.11↔	Sinoviectomia artroscopica dell'articolazione subtalare
80.51.12↔	Asportazione di tre o più dischi intervertebrali, chirurgica a cielo aperto	80.77.20↔	Sinoviectomia a cielo aperto dell'articolazione talocrurale
80.51.20↔	Asportazione di disco intervertebrale, percutanea con endoscopia	80.77.21↔	Sinoviectomia a cielo aperto dell'articolazione subtalare
80.51.99↔	Asportazione di disco intervertebrale, altro	80.77.99↔	Sinoviectomia della caviglia, altro
		80.78.00↔	Sinoviectomia del piede e delle dita del piede, NAS
		80.78.10↔	Sinoviectomia artroscopica dell'articolazione tarso-metatarsale
		80.78.11↔	Sinoviectomia artroscopica dell'articolazione metatarso-falangea
		80.78.19↔	Altra sinoviectomia artroscopica del piede e delle dita del piede
		80.78.20↔	Sinoviectomia a cielo aperto dell'articolazione tarso-metatarsale
		80.78.21↔	Sinoviectomia a cielo aperto dell'articolazione metatarso-falangea
		80.78.29↔	Altra sinoviectomia a cielo aperto del piede e delle dita del piede
		80.78.99↔	Sinoviectomia del piede e delle dita del piede, altro
		80.79.10↔	Sinoviectomia artroscopica dell'articolazione sterno-clavicolare
		80.79.11↔	Sinoviectomia artroscopica dell'articolazione sacroiliaca
		80.79.20↔	Sinoviectomia a cielo aperto dell'articolazione sterno-clavicolare
		80.79.21↔	Sinoviectomia a cielo aperto dell'articolazione sacroiliaca
		80.79.22↔	Sinoviectomia a cielo aperto della sinfisi pubica
		80.81.00↔	Altra asportazione o distruzione locale di lesione dell'articolazione della spalla, NAS
		80.81.10↔	Sbrigliamento dell'articolazione omero-glenoidea
		80.81.11↔	Asportazione di cisti dell'articolazione omero-glenoidea
		80.81.19↔	Altra asportazione o distruzione locale dell'articolazione omero-glenoidea
		80.81.20↔	Sbrigliamento dell'articolazione acromio-clavicolare

80.81.21↔	Asportazione di cisti dell'articolazione acromio-clavicolare	80.88.50↔	Asportazione di cisti di altre articolazioni del piede e delle dita del piede
80.81.29↔	Altra asportazione o distruzione locale dell'articolazione acromio-clavicolare	80.88.59↔	Altra asportazione o distruzione locale di lesione di altre articolazioni del piede e delle dita del piede
80.81.99↔	Altra asportazione o distruzione locale di lesione dell'articolazione della spalla, altro	80.88.99↔	Altra asportazione o distruzione locale di lesione dell'articolazione del piede e delle dita del piede, altro
80.82.00↔	Altra asportazione o distruzione locale di lesione dell'articolazione del gomito, NAS	80.89.00↔	Altra asportazione o distruzione locale di lesione dell'articolazione di altra sede specificata, NAS
80.82.10↔	Asportazione o distruzione locale di lesione dell'articolazione del gomito per via artroscopica	80.89.10↔	Asportazione o distruzione locale di lesione dell'articolazione sterno-clavicolare per via artroscopica
80.82.11↔	Sbrigliamento dell'articolazione del gomito	80.89.11↔	Sbrigliamento dell'articolazione sternoclavicolare
80.82.12↔	Asportazione di cisti dell'articolazione del gomito	80.89.12↔	Asportazione di cisti dell'articolazione sternoclavicolare
80.82.99↔	Altra asportazione o distruzione locale di lesione dell'articolazione del gomito, altro	80.89.19↔	Altra asportazione o distruzione locale di lesione dell'articolazione sterno-clavicolare
80.83.00↔	Altra asportazione o distruzione locale di lesione dell'articolazione del polso, NAS	80.89.20↔	Asportazione o distruzione locale di lesione dell'articolazione sacroiliaca per via artroscopica
80.83.10↔	Asportazione o distruzione locale di lesione dell'articolazione del polso per via artroscopica	80.89.21↔	Sbrigliamento dell'articolazione sacroiliaca
80.83.11↔	Sbrigliamento dell'articolazione del polso	80.89.22↔	Asportazione di cisti dell'articolazione sacroiliaca
80.83.12↔	Asportazione di cisti dell'articolazione del polso	80.89.29↔	Altra asportazione o distruzione locale di lesione dell'articolazione sacroiliaca
80.83.99↔	Altra asportazione o distruzione locale di lesione dell'articolazione del polso, altro	80.91.10↔	Asportazione artroscopica dell'articolazione omero-glenoidea
80.84.00↔	Altra asportazione o distruzione locale di lesione dell'articolazione della mano e delle dita della mano, NAS	80.91.11↔	Altra asportazione dell'articolazione omero-glenoidea
80.84.10↔	Sbrigliamento di articolazioni del carpo	80.91.20↔	Asportazione artroscopica dell'articolazione acromio-clavicolare
80.84.20↔	Sbrigliamento di altre articolazioni della mano e delle dita della mano	80.91.21↔	Altra asportazione dell'articolazione acromio-clavicolare
80.84.99↔	Altra asportazione o distruzione locale di lesione dell'articolazione della mano e delle dita della mano, altro	80.92.10↔	Asportazione artroscopica dell'articolazione del gomito
80.85.00↔	Altra asportazione o distruzione locale di lesione dell'articolazione dell'anca, NAS	80.92.11↔	Prelievo di cartilagine per innesto dall'articolazione del gomito
80.85.10↔	Asportazione o distruzione locale di lesione dell'articolazione dell'anca per via artroscopica	80.93.11↔	Prelievo di cartilagine per innesto dall'articolazione del polso
80.85.11↔	Sbrigliamento dell'articolazione dell'anca	80.93.12↔	Resezione del disco triangolare dell'articolazione del polso
80.85.12↔	Asportazione di cisti dell'articolazione dell'anca	80.95.10↔	Asportazione artroscopica dell'articolazione dell'anca
80.85.99↔	Altra asportazione o distruzione locale di lesione dell'articolazione dell'anca, altro	80.95.11↔	Prelievo di cartilagine per innesto dall'articolazione dell'anca
80.86.00↔	Altra asportazione o distruzione locale di lesione dell'articolazione del ginocchio, NAS	80.95.99↔	Altra asportazione dell'articolazione dell'anca, altro
80.86.10↔	Asportazione o distruzione locale di lesione dell'articolazione del ginocchio per via artroscopica	80.96.10↔	Asportazione artroscopica dell'articolazione del ginocchio
80.86.11↔	Sbrigliamento dell'articolazione del ginocchio	80.96.20↔	Prelievo di cartilagine per innesto dall'articolazione del ginocchio, per via artroscopica
80.86.12↔	Asportazione di cisti dell'articolazione del ginocchio	80.96.21↔	Prelievo di cartilagine per innesto dall'articolazione del ginocchio, chirurgica a cielo aperto
80.86.13↔	Asportazione di cisti meniscali del ginocchio	80.97.00↔	Altra asportazione dell'articolazione della caviglia, NAS
80.86.99↔	Altra asportazione o distruzione locale di lesione dell'articolazione del ginocchio, altro	80.97.10↔	Asportazione artroscopica dell'articolazione talocrurale
80.87.00↔	Altra asportazione o distruzione locale di lesione dell'articolazione della caviglia, NAS	80.97.11↔	Altra asportazione dell'articolazione talocrurale
80.87.10↔	Asportazione o distruzione locale di lesione dell'articolazione talocrurale per via artroscopica	80.97.20↔	Asportazione artroscopica dell'articolazione subtalare
80.87.11↔	Sbrigliamento dell'articolazione talocrurale	80.97.21↔	Altra asportazione dell'articolazione subtalare
80.87.12↔	Asportazione di cisti dell'articolazione talocrurale	80.97.30↔	Prelievo di cartilagine per innesto dall'articolazione della caviglia
80.87.19↔	Altra asportazione o distruzione locale di lesione dell'articolazione talocrurale	80.97.99↔	Altra asportazione dell'articolazione della caviglia, altro
80.87.20↔	Asportazione o distruzione locale di lesione dell'articolazione subtalare per via artroscopica	80.98.00↔	Altra asportazione dell'articolazione del piede e delle dita del piede, NAS
80.87.21↔	Sbrigliamento dell'articolazione subtalare	80.98.10↔	Asportazione artroscopica dell'articolazione del piede e delle dita del piede
80.87.22↔	Asportazione di cisti dell'articolazione subtalare	80.98.11↔	Altra asportazione dell'articolazione metatarso-falangea
80.87.29↔	Altra asportazione o distruzione locale di lesione dell'articolazione subtalare	80.98.12↔	Altra asportazione di altra articolazione del piede
80.87.99↔	Altra asportazione o distruzione locale di lesione dell'articolazione della caviglia, altro	80.98.13↔	Altra asportazione dell'articolazione interfalangea del piede
80.88.00↔	Altra asportazione o distruzione locale di lesione dell'articolazione del piede e delle dita del piede, NAS	80.98.99↔	Altra asportazione dell'articolazione del piede e delle dita del piede, altro
80.88.10↔	Asportazione o distruzione locale di lesione dell'articolazione del piede e delle dita del piede per via artroscopica	80.99.10↔	Asportazione artroscopica dell'articolazione sterno-clavicolare
80.88.20↔	Sbrigliamento dell'articolazione metatarso-falangea	80.99.11↔	Altra asportazione dell'articolazione sterno-clavicolare
80.88.21↔	Asportazione di cisti dell'articolazione metatarso-falangea	80.99.20↔	Asportazione artroscopica dell'articolazione sacroiliaca
80.88.29↔	Altra asportazione o distruzione locale di lesione metatarso-falangea	80.99.21↔	Altra asportazione dell'articolazione sacroiliaca
80.88.30↔	Sbrigliamento dell'articolazione interfalangea del piede	80.99.30↔	Asportazione artroscopica della sinfisi pubica
80.88.40↔	Sbrigliamento di altre articolazioni del piede	80.99.31↔	Altra asportazione della sinfisi pubica
		81.01↔	Artrodesi atlanto-epistrofea
		81.02↔	Altra artrodesi cervicale, approccio anteriore
		81.03↔	Altra artrodesi cervicale, approccio posteriore
		81.04↔	Artrodesi toracica o toracolombare, approccio anteriore
		81.05↔	Artrodesi toracica o toracolombare, approccio posteriore
		81.06↔	Artrodesi delle vertebre lombari e lombo-sacrali, approccio anteriore
		81.07↔	Artrodesi lombare e lombo-sacrale, approccio ai processi laterali trasversi
		81.08↔	Artrodesi lombare e lombo-sacrale, con approccio posteriore
		81.11↔	Fusione della caviglia
		81.12.00↔	Artrodesi triplice, NAS
		81.12.10↔	Artrodesi dell'articolazione talocrurale e subtalare

81.12.11↔	Artrodesi dell'articolazione talocrurale, subtalare e di Chopart	81.45.19↔	Altra riparazione dei legamenti crociati del ginocchio, per via artroscopica
81.12.12↔	Artrodesi dell'articolazione subtalare, due camere articolari	81.45.20↔	Ricostruzione del crociato anteriore con tendine rotuleo autologo, chirurgica a cielo aperto
81.12.13↔	Artrodesi dell'articolazione subtalare, tre camere articolari	81.45.21↔	Ricostruzione del crociato posteriore con tendine rotuleo autologo, chirurgica a cielo aperto
81.12.99↔	Artrodesi triplice, altro	81.45.22↔	Ricostruzione del crociato anteriore con tendine semitendinoso e/o gracile, chirurgica a cielo aperto
81.13↔	Fusione sottoastragala	81.45.23↔	Ricostruzione del crociato posteriore con tendine semitendinoso e/o gracile, chirurgica a cielo aperto
81.14↔	Fusione mediotarsica	81.45.24↔	Ricostruzione del crociato anteriore con legamento e rinforzo alloplastico, chirurgica a cielo aperto
81.15↔	Fusione tarsometatarsica	81.45.29↔	Altra riparazione dei legamenti crociati del ginocchio, chirurgica a cielo aperto
81.16↔	Fusione metatarsofalangea	81.45.99↔	Altra riparazione dei legamenti crociati del ginocchio, altro
81.17↔	Altra fusione del piede	81.46↔	Altra riparazione dei legamenti collaterali del ginocchio
81.18↔	Artrorisi di articolazione subtalare	81.47.10↔	Rifissazione di frammento osteocondrale del ginocchio
81.22↔	Artrodesi del ginocchio	81.47.11↔	Rifissazione di frammento osteocondrale del ginocchio, per via artroscopica
81.23↔	Artrodesi della spalla	81.47.14↔	Rifissazione del menisco, chirurgica a cielo aperto
81.24↔	Artrodesi del gomito	81.47.15↔	Rifissazione del menisco, per via artroscopica
81.25.09↔	Fusione carporadiale, altro	81.47.16↔	Trapianto di menisco
81.25.11↔	Fusione carporadiale, completa	81.47.19↔	Rifissazione ossea di legamento crociato, chirurgica a cielo aperto
81.25.21↔	Fusione carporadiale, parziale	81.47.20↔	Rifissazione ossea di legamento crociato, per via artroscopica
81.26.09↔	Fusione metacarpocarpale, altro	81.47.23↔	Perforazione subcondrale del ginocchio, chirurgica a cielo aperto
81.26.11↔	Fusione metacarpocarpale, fusione intracarpale	81.47.24↔	Perforazione subcondrale del ginocchio, per via artroscopica
81.27↔	Fusione metacarpofalangea	81.47.25↔	Perforazione subcondrale del ginocchio con inserzione di impianto acellulare, per via artroscopica
81.28↔	Fusione interfalangea	81.47.26↔	Impianto di sostituto cartilagineo metallico personalizzato nel ginocchio
81.29.10↔	Artrodesi dell'articolazione sacroiliaca	81.47.27↔	Artroplastica di resezione del ginocchio
81.29.20↔	Artrodesi della sinfisi pubica	81.47.28↔	Perforazione subcondrale dell'articolazione del ginocchio con inserzione di impianto acellulare, chirurgica a cielo aperto
81.31↔	Rifusione atlanto-epistrofea	81.47.2a↔	Impianto di sostituto cartilagineo metallico non personalizzato nel ginocchio
81.32↔	Rifusione di altre vertebre cervicali, approccio anteriore	81.47.30↔	Altra rifissazione e sutura dell'apparato capsulo-legamentoso del ginocchio
81.33↔	Rifusione di altre vertebre cervicali, approccio posteriore	81.47.31↔	Altra legamentoplastica del ginocchio, chirurgica a cielo aperto
81.34↔	Rifusione toracica o toraco-lombare, approccio anteriore	81.47.40↔	Altra riparazione del ginocchio, Rotula e apparato di sostegno
81.35↔	Rifusione toracica o toracolombare, approccio posteriore	81.47.60↔	Plastica della troclea femorale con artrotomia, osteotomia del femore distale con o senza spongioplastica subcondrale
81.36↔	Rifusione lombare o lombosacrale, approccio anteriore	81.47.90↔	Altra riparazione del ginocchio, per via artroscopica
81.37↔	Rifusione lombare o lombosacrale, approccio ai processi laterali trasversi	81.47.99↔	Altra riparazione del ginocchio, altro
81.38↔	Rifusione lombare o lombosacrale, approccio posteriore	81.49.10↔	Rifissazione di frammento osteocondrale, articolazione talocrurale, per via artroscopica
81.40.00↔	Riparazione dell'anca, NAS	81.49.11↔	Rifissazione di frammento osteocondrale, articolazione talocrurale, chirurgica a cielo aperto
81.40.10↔	Rifissazione di frammento osteocondrale dell'anca, per via artroscopica	81.49.12↔	Rifissazione di frammento osteocondrale, articolazione subtalare, per via artroscopica
81.40.11↔	Rifissazione di frammento osteocondrale dell'anca, chirurgica a cielo aperto	81.49.13↔	Rifissazione di frammento osteocondrale, articolazione subtalare, chirurgica a cielo aperto
81.40.18↔	Perforazione subcondrale dell'anca, per via artroscopica	81.49.26↔	Perforazione subcondrale, articolazione talocrurale, per via artroscopica
81.40.19↔	Perforazione subcondrale dell'anca, chirurgica a cielo aperto	81.49.27↔	Perforazione subcondrale, articolazione talocrurale, chirurgica a cielo aperto
81.40.20↔	Perforazione subcondrale dell'anca con inserzione di impianto acellulare, per via artroscopica	81.49.28↔	Perforazione subcondrale, articolazione subtalare, per via artroscopica
81.40.21↔	Perforazione subcondrale dell'anca con inserzione di impianto acellulare, chirurgica a cielo aperto	81.49.29↔	Perforazione subcondrale, articolazione subtalare, chirurgica a cielo aperto
81.40.30↔	Artroplastica dell'anca con osteotomia delle ossa pelviche, altra osteotomia	81.49.30↔	Perforazione subcondrale con inserzione di impianto acellulare, articolazione talocrurale, per via artroscopica
81.40.31↔	Artroplastica dell'anca con osteotomia delle ossa pelviche, tripla osteotomia	81.49.31↔	Perforazione subcondrale con inserzione di impianto acellulare, articolazione subtalare, per via artroscopica
81.40.32↔	Tettoplastica acetabolare dell'anca	81.49.32↔	Artroplastica di resezione della caviglia
81.40.33↔	Resezione dell'anca secondo Girdlestone, primaria	81.49.33↔	Rifissazione e plastica dell'apparato capsulo-legamentoso dell'articolazione talocrurale
81.40.99↔	Riparazione dell'anca, altro	81.49.34↔	Perforazione subcondrale con inserzione di impianto acellulare, articolazione talocrurale, chirurgica a cielo aperto
81.42↔	Riparazione del ginocchio five-in-one	81.49.35↔	Perforazione subcondrale con inserzione di impianto acellulare, articolazione talocalcaneare, chirurgica a cielo aperto
81.43↔	Riparazione della triade del ginocchio		
81.44.10↔	Stabilizzazione della rotula, Sezione del retinacolo, laterale		
81.44.11↔	Stabilizzazione della rotula, Sezione del retinacolo, laterale con intervento di riallineamento		
81.44.12↔	Stabilizzazione della rotula, Trasposizione dell'inserzione del tendine rotuleo		
81.44.13↔	Stabilizzazione della rotula, Trasposizione dell'inserzione del tendine rotuleo con innesto osseo		
81.44.14↔	Stabilizzazione della rotula con plastica MPFL (legamento patello-femorale mediale)		
81.44.99↔	Stabilizzazione della rotula, altro		
81.45.10↔	Ricostruzione del crociato anteriore con tendine rotuleo autologo, per via artroscopica		
81.45.11↔	Ricostruzione del crociato posteriore con tendine rotuleo autologo, per via artroscopica		
81.45.12↔	Ricostruzione del crociato anteriore con tendine semitendinoso e/o gracile, per via artroscopica		
81.45.13↔	Ricostruzione del crociato posteriore con tendine semitendinoso e/o gracile, per via artroscopica		
81.45.14↔	Ricostruzione del crociato anteriore con legamento e rinforzo alloplastico, per via artroscopica		

81.49.99↔	Altra riparazione della caviglia, altro	81.57.11↔	Sostituzione dell'articolazione del piede e delle dita del piede, Endoprotesi dell'avampiede o delle dita del piede
81.51.13↔	Primo impianto di protesi d'anca di superficie	81.57.99↔	Sostituzione dell'articolazione del piede e delle dita del piede, altro
81.51.21↔	Impianto di protesi totale dell'anca per sostituzione di protesi	81.59.10↔	Revisione di sostituzione articolare delle estremità inferiori, senza sostituzione
81.51.22↔	Impianto di protesi totale dell'anca per sostituzione di protesi, protesi speciale	81.59.11↔	Revisione e sostituzione di endoprotesi della caviglia
81.51.23↔	Impianto di protesi d'anca di superficie per sostituzione di protesi	81.59.12↔	Revisione e sostituzione di endoprotesi del tarso
81.51.29↔	Impianto di protesi totale dell'anca per sostituzione di protesi, altro	81.59.13↔	Revisione e sostituzione di endoprotesi dell'avampiede e delle dita dei piedi
81.52.41↔	Impianto di protesi d'anca unipolare per sostituzione di protesi	81.62.00↔	Artrodesi o rifusione di 2-3 vertebre, NAS
81.52.42↔	Impianto di protesi d'anca biarticolata per sostituzione di protesi	81.62.10↔	Artrodesi di 2 vertebre, dorsale
81.52.49↔	Impianto di protesi parziale dell'anca per sostituzione di protesi, altro	81.62.11↔	Artrodesi di 2 vertebre, combinata dorsale e ventrale, intercorporea
81.52.51↔	Impianto di coppa di sostegno di protesi dell'anca per sostituzione	81.62.12↔	Artrodesi di 2 vertebre, ventrale, intercorporea
81.52.52↔	Impianto di inserto di protesi dell'anca per sostituzione	81.62.13↔	Artrodesi di 2 vertebre, dorsale, dinamica
81.52.53↔	Impianto della testa femorale di protesi dell'anca per sostituzione	81.62.20↔	Artrodesi di 3 vertebre, dorsale
81.52.54↔	Impianto di testa femorale nonché inserto di protesi dell'anca per sostituzione	81.62.21↔	Artrodesi di 3 vertebre, combinata dorsale e ventrale, intercorporea
81.52.55↔	Impianto di testa femorale, inserto nonché coppa acetabolare di protesi dell'anca per sostituzione	81.62.22↔	Artrodesi di 3 vertebre, ventrale, intercorporea
81.52.56↔	Impianto di inserto nonché coppa acetabolare di protesi dell'anca per sostituzione	81.62.23↔	Artrodesi di 3 vertebre, dorsale, dinamica
81.52.57↔	Impianto di coppa di sostegno nonché coppa acetabolare di protesi dell'anca per sostituzione	81.62.99↔	Artrodesi o rifusione di 2-3 vertebre, altro
81.52.58↔	Impianto di coppa di sostegno, coppa acetabolare nonché testa femorale di protesi dell'anca per sostituzione	81.63.00↔	Artrodesi o rifusione di 4-8 vertebre, NAS
81.52.59↔	Impianto di componenti di endoprotesi dell'anca in caso di sostituzione, altro	81.63.10↔	Artrodesi di 4 - 6 vertebre, dorsale
81.52.5a↔	Impianto di stelo nonché testa femorale di protesi dell'anca per sostituzione	81.63.11↔	Artrodesi di 4 - 6 vertebre, combinata dorsale e ventrale, intercorporea
81.52.5b↔	Impianto di stelo, testa femorale nonché inserto di protesi dell'anca per sostituzione	81.63.12↔	Artrodesi di 4 - 6 vertebre, ventrale, intercorporea
81.53↔	Revisione senza sostituzione di protesi di anca	81.63.13↔	Artrodesi di 4 - 6 vertebre, dorsale, dinamica
81.54.00↔	Impianto di protesi del ginocchio, NAS	81.63.20↔	Artrodesi di 7 - 8 vertebre, dorsale
81.54.21↔	Primo impianto di protesi totale standard del ginocchio	81.63.21↔	Artrodesi di 7 - 8 vertebre, combinata dorsale e ventrale, intercorporea
81.54.22↔	Primo impianto di protesi totale speciale del ginocchio	81.63.22↔	Artrodesi di 7 - 8 vertebre, ventrale, intercorporea
81.54.23↔	Primo impianto di protesi totale vincolata del ginocchio	81.63.23↔	Artrodesi di 7 - 8 vertebre, dorsale, dinamica
81.54.24↔	Primo impianto di protesi a slitta unicondylare del ginocchio	81.63.99↔	Artrodesi o rifusione di 4-8 vertebre, altro
81.54.25↔	Primo impianto di protesi a slitta bicondylare del ginocchio	81.64.00↔	Artrodesi o rifusione di 9 e più vertebre, NAS
81.54.26↔	Primo impianto di scudo femorale condilare con bottone rotuleo	81.64.10↔	Artrodesi di 9 e più vertebre, dorsale
81.54.27↔	Primo impianto di bottone rotuleo	81.64.11↔	Artrodesi di 9 o più vertebre, combinata dorsale e ventrale, intercorporea
81.54.28↔	Primo impianto di protesi isolata della troclea femorale	81.64.99↔	Artrodesi o rifusione di 9 e più vertebre, altro
81.54.29↔	Primo impianto di endoprotesi del ginocchio, altro	81.65.10↔	Vertebroplastica, 1 corpo vertebrale
81.54.31↔	Impianto di protesi totale standard del ginocchio per sostituzione di protesi	81.65.11↔	Vertebroplastica, 2 corpi vertebrali
81.54.32↔	Impianto di protesi totale speciale del ginocchio per sostituzione di protesi	81.65.12↔	Vertebroplastica, 3 corpi vertebrali
81.54.33↔	Impianto di protesi totale vincolata del ginocchio per sostituzione di protesi	81.65.13↔	Vertebroplastica, 4 e più corpi vertebrali
81.54.34↔	Impianto di protesi a slitta unicondylare per sostituzione di protesi	81.65.99↔	Vertebroplastica, altro
81.54.35↔	Impianto di protesi a slitta bicondylare per sostituzione di protesi	81.66.10↔	Cifoplastica, 1 corpo vertebrale
81.54.39↔	Impianto di endoprotesi del ginocchio per sostituzione di protesi, altro	81.66.11↔	Cifoplastica, 2 corpi vertebrali
81.54.42↔	Impianto di bottone rotuleo per sostituzione	81.66.12↔	Cifoplastica, 3 corpi vertebrali
81.54.43↔	Impianto di inserto di protesi del ginocchio per sostituzione	81.66.13↔	Cifoplastica, 4 e più corpi vertebrali
81.54.44↔	Impianto dei componenti tibiali o femorali nonché dell'inserto di protesi a slitta unicondylare o bicondylare o di protesi totale standard del ginocchio per sostituzione	81.66.99↔	Cifoplastica, altro
81.54.45↔	Impianto dei componenti tibiali o femorali nonché dell'inserto di protesi totale speciale o vincolata del ginocchio per sostituzione	81.71.00↔	Artroplastica della articolazione metacarpofalangea e interfalangea con impianto, NAS
81.54.46↔	Impianto di protesi isolata della troclea femorale per sostituzione	81.71.10↔	Impianto di altra endoprotesi delle articolazioni delle dita della mano
81.54.47↔	Impianto di scudo femorale condilare con bottone rotuleo per sostituzione	81.71.99↔	Artroplastica della articolazione metacarpofalangea e interfalangea con impianto, altro
81.54.49↔	Impianto di componenti di endoprotesi del ginocchio in caso di sostituzione, altro	81.72↔	Artroplastica della articolazione metacarpofalangea e interfalangea senza impianto
81.55↔	Revisione senza sostituzione di endoprotesi di ginocchio	81.73↔	Sostituzione totale del polso
81.56↔	Sostituzione totale della tibiotarsica	81.74.00↔	Artroplastica della articolazione carpocarpale o carpometacarpale con impianto, NAS
81.57.00↔	Sostituzione dell'articolazione del piede e delle dita del piede, NAS	81.74.10↔	Impianto di endoprotesi dell'articolazione della base del pollice
81.57.10↔	Sostituzione dell'articolazione del piede e delle dita del piede, Endoprotesi del tarso	81.74.99↔	Artroplastica della articolazione carpocarpale o carpometacarpale con impianto, altro
		81.75↔	Artroplastica della articolazione carpocarpale o carpometacarpale senza impianto
		81.80↔	Sostituzione totale della spalla
		81.81↔	Sostituzione parziale della spalla
		81.82.00↔	Riparazione di lussazione ricorrente della spalla, NAS
		81.82.10↔	Riparazione di lussazione ricorrente della spalla, Rifissazione del labbro glenoideo, per via artroscopica

81.82.11↔	Riparazione di lussazione ricorrente della spalla, Plicatura capsulare con fissazione alla glenoide, per via artroscopica	81.93.30↔	Sutura della capsula o dei legamenti dell'arto superiore, carpo e metacarpo
81.82.19↔	Riparazione di lussazione ricorrente della spalla, altro, per via artroscopica	81.93.99↔	Sutura della capsula o dei legamenti dell'arto superiore, altro
81.82.20↔	Riparazione di lussazione ricorrente della spalla, Rifissazione del limbus, chirurgica a cielo aperto	81.94↔	Sutura della capsula o del legamento della caviglia e del piede
81.82.21↔	Riparazione di lussazione ricorrente della spalla, Plastica del margine glenoideo anteriore e posteriore	81.95.00↔	Sutura della capsula o del legamento in altra parte dell'arto inferiore, NAS
81.82.22↔	Riparazione di lussazione ricorrente della spalla, Capsuloplastica anteriore e posteriore	81.95.09↔	Sutura della capsula o del legamento in altra parte dell'arto inferiore, altro
81.82.29↔	Riparazione di lussazione ricorrente della spalla, altro, chirurgica a cielo aperto	81.95.10↔	Sutura del legamento crociato anteriore del ginocchio, per via artroscopica
81.82.99↔	Riparazione di lussazione ricorrente della spalla, altro	81.95.11↔	Sutura del legamento crociato anteriore del ginocchio, chirurgica a cielo aperto
81.83.00↔	Altro intervento sulla spalla, NAS	81.95.12↔	Sutura del legamento crociato posteriore del ginocchio, per via artroscopica
81.83.10↔	Rifissazione di frammento osteocondrale, articolazione omero-glenoidea, per via artroscopica	81.95.13↔	Sutura del legamento crociato posteriore del ginocchio, chirurgica a cielo aperto
81.83.11↔	Rifissazione di frammento osteocondrale, articolazione omero-glenoidea, chirurgica a cielo aperto	81.95.14↔	Sutura dell'apparato capsulo-legamentoso mediale con coinvolgimento del menisco, per via artroscopica
81.83.12↔	Rifissazione di frammento osteocondrale, articolazione acromio-clavicolare, per via artroscopica	81.95.15↔	Sutura dell'apparato capsulo-legamentoso mediale con coinvolgimento del menisco, chirurgica a cielo aperto
81.83.13↔	Rifissazione di frammento osteocondrale, articolazione acromio-clavicolare, chirurgica a cielo aperto	81.95.16↔	Sutura dell'apparato capsulo-legamentoso laterale, per via artroscopica
81.83.26↔	Perforazione subcondrale, articolazione omero-glenoidea, per via artroscopica	81.95.17↔	Sutura dell'apparato capsulo-legamentoso laterale, chirurgica a cielo aperto
81.83.27↔	Perforazione subcondrale, articolazione omero-glenoidea, chirurgica a cielo aperto	81.95.18↔	Sutura dell'apparato capsulo-legamentoso dorsale, chirurgica a cielo aperto
81.83.28↔	Perforazione subcondrale, articolazione acromio-clavicolare, per via artroscopica	81.95.1a↔	Sutura dell'apparato capsulo-legamentoso dorsale del ginocchio, per via artroscopica
81.83.29↔	Perforazione subcondrale, articolazione acromio-clavicolare, chirurgica a cielo aperto	81.96.10↔	Altra riparazione articolare, Articolazione sterno-clavicolare, NAS
81.83.30↔	Perforazione subcondrale con inserzione di impianto acellulare, articolazione omero-glenoidea, per via artroscopica	81.96.11↔	Altra riparazione articolare, Articolazione sterno-clavicolare, Rifissazione di frammento osteocondrale, per via artroscopica
81.83.31↔	Perforazione subcondrale con inserzione di impianto acellulare, articolazione acromio-clavicolare, per via artroscopica	81.96.12↔	Altra riparazione articolare, Articolazione sterno-clavicolare, Rifissazione di frammento osteocondrale, chirurgica a cielo aperto
81.83.32↔	Rifissazione del labbro glenoideo, per via artroscopica	81.96.19↔	Altra riparazione articolare, Articolazione sterno-clavicolare, altro
81.83.33↔	Allargamento dello spazio subacromiale, per via artroscopica	81.96.1a↔	Altra riparazione articolare, Articolazione sterno-clavicolare, Perforazione subcondrale, per via artroscopica
81.83.34↔	Plicatura capsulare con fissazione al glenoide, per via artroscopica	81.96.1b↔	Altra riparazione articolare, Articolazione sterno-clavicolare, Perforazione subcondrale, chirurgica a cielo aperto
81.83.35↔	Perforazione subcondrale con inserzione di impianto acellulare, articolazione omero-glenoidea, chirurgica a cielo aperto	81.96.1c↔	Altra riparazione articolare, Articolazione sterno-clavicolare, Perforazione subcondrale con inserzione di impianto acellulare, per via artroscopica
81.83.36↔	Perforazione subcondrale con inserzione di impianto acellulare, articolazione acromio-clavicolare, chirurgica a cielo aperto	81.96.20↔	Altra riparazione articolare, Polso, NAS
81.83.39↔	Rifissazione e plastica artroscopica dell'apparato capsulo-legamentoso della spalla, altro, per via artroscopica	81.96.21↔	Altra riparazione articolare, Polso, Rifissazione di frammento osteocondrale, per via artroscopica
81.83.40↔	Artroplastica di resezione della spalla	81.96.22↔	Altra riparazione articolare, Polso, Rifissazione di frammento osteocondrale, chirurgica a cielo aperto
81.83.41↔	Rifissazione del limbus, chirurgica a cielo aperto	81.96.29↔	Altra riparazione articolare, Polso, altro
81.83.42↔	Plastica del margine glenoideo anteriore e posteriore	81.96.2a↔	Altra riparazione articolare, Polso, Perforazione subcondrale, per via artroscopica
81.83.43↔	Capsuloplastica anteriore e posteriore	81.96.2b↔	Altra riparazione articolare, Polso, Perforazione subcondrale, chirurgica a cielo aperto
81.83.44↔	Acromioplastica con sezione del legamento coraco-acromiale, chirurgica a cielo aperto	81.96.2c↔	Altra riparazione articolare, Polso, Perforazione subcondrale con inserzione di impianto acellulare, per via artroscopica
81.83.49↔	Rifissazione e plastica dell'apparato capsulo-legamentoso della spalla, altro, chirurgica a cielo aperto	81.96.2d↔	Altra riparazione articolare, polso, protesi della testa dell'ulna
81.83.99↔	Altro intervento sulla spalla, altro	81.96.40↔	Altra riparazione articolare, Articolazione tibio-fibulare prossimale, NAS
81.84↔	Sostituzione totale del gomito	81.96.41↔	Altra riparazione articolare, Articolazione tibio-fibulare prossimale, Rifissazione di frammento osteocondrale, per via artroscopica
81.85.00↔	Altra riparazione del gomito, NAS	81.96.42↔	Altra riparazione articolare, Articolazione tibio-fibulare prossimale, Rifissazione di frammento osteocondrale, chirurgica a cielo aperto
81.85.10↔	Rifissazione di frammento osteocondrale del gomito, per via artroscopica	81.96.49↔	Altra riparazione articolare, Articolazione tibio-fibulare prossimale, altro
81.85.11↔	Rifissazione di frammento osteocondrale del gomito, chirurgica a cielo aperto	81.96.4a↔	Altra riparazione articolare, Articolazione tibio-fibulare prossimale, Perforazione subcondrale, per via artroscopica
81.85.18↔	Perforazione subcondrale del gomito, per via artroscopica	81.96.4b↔	Altra riparazione articolare, Articolazione tibio-fibulare prossimale, Perforazione subcondrale, chirurgica a cielo aperto
81.85.19↔	Perforazione subcondrale del gomito, chirurgica a cielo aperto	81.96.4c↔	Altra riparazione articolare, articolazione tibio-fibulare prossimale, perforazione subcondrale con inserzione di impianto acellulare, per via artroscopica
81.85.20↔	Perforazione subcondrale del gomito con inserzione di impianto acellulare, per via artroscopica		
81.85.21↔	Artroplastica di resezione del gomito		
81.85.30↔	Sostituzione con protesi della superficie articolare distale dell'omero		
81.85.31↔	Altra riparazione del gomito, Protesi del capitello radiale		
81.85.99↔	Altra riparazione del gomito, altro		
81.93.00↔	Sutura della capsula o dei legamenti dell'arto superiore, NAS		
81.93.10↔	Sutura dell'apparato legamentoso della clavicola		
81.93.20↔	Sutura dell'anello fibroso radio-ulnare		
81.93.21↔	Sutura dell'apparato legamentoso radio-ulnare distale		

81.96.50↔	Altra riparazione articolare, Articolazione metatarso-falangea, NAS	81.96.9a↔	Altri interventi di riparazione e plastica articolare, Artroplastica di resezione delle articolazioni del piede
81.96.51↔	Altra riparazione articolare, Articolazione metatarso-falangea, Rifissazione di frammento osteocondrale, per via artroscopica	81.96.9b↔	Altri interventi di riparazione e plastica articolare, altri interventi di plastica articolare
81.96.52↔	Altra riparazione articolare, Articolazione metatarso-falangea, Rifissazione di frammento osteocondrale, chirurgica a cielo aperto	81.97.10↔	Revisione di protesi articolare dell'arto superiore, senza sostituzione
81.96.59↔	Altra riparazione articolare, Articolazione metatarso-falangea, altro	81.97.11↔	Revisione e sostituzione di protesi totale della spalla
81.96.5a↔	Altra riparazione articolare, Articolazione metatarso-falangea, Perforazione subcondrale, per via artroscopica	81.97.12↔	Revisione e sostituzione di protesi della testa dell'omero
81.96.5b↔	Altra riparazione articolare, Articolazione metatarso-falangea, Perforazione subcondrale, chirurgica a cielo aperto	81.97.13↔	Revisione e sostituzione di protesi totale del gomito
81.96.5c↔	Altra riparazione articolare, Articolazione metatarso-falangea, Perforazione subcondrale con inserzione di impianto acellulare, per via artroscopica	81.97.14↔	Revisione e sostituzione di protesi del capitolo radiale
81.96.60↔	Altra riparazione articolare, Articolazione interfalangea del piede, NAS	81.97.15↔	Revisione e sostituzione di endoprotesi del polso
81.96.61↔	Altra riparazione articolare, Articolazione interfalangea del piede, Rifissazione di frammento osteocondrale, per via artroscopica	81.97.16↔	Revisione e sostituzione di endoprotesi dell'articolazione della base del pollice
81.96.62↔	Altra riparazione articolare, Articolazione interfalangea del piede, Rifissazione di frammento osteocondrale, chirurgica a cielo aperto	81.97.17↔	Revisione e sostituzione di altra endoprotesi delle articolazioni delle dita delle mani
81.96.69↔	Altra riparazione articolare, Articolazione interfalangea del piede, altro	81.99.00↔	Altri interventi sulle strutture articolari, NAS
81.96.6a↔	Altra riparazione articolare, Articolazione interfalangea del piede, Perforazione subcondrale, per via artroscopica	81.99.10↔	Revisione artroscopica di articolazione, NAS
81.96.6b↔	Altra riparazione articolare, Articolazione interfalangea del piede, Perforazione subcondrale, chirurgica a cielo aperto	81.99.11↔	Revisione artroscopica di articolazione, Articolazione omero-glenoidea
81.96.6c↔	Altra riparazione articolare, Articolazione interfalangea del piede, Perforazione subcondrale con inserzione di impianto acellulare, per via artroscopica	81.99.12↔	Revisione artroscopica di articolazione, Articolazione acromio-clavicolare
81.96.70↔	Altra riparazione articolare, altre articolazioni del piede, NAS	81.99.13↔	Revisione artroscopica di articolazione, Articolazione sterno-clavicolare
81.96.71↔	Altra riparazione articolare, altre articolazioni del piede, Rifissazione di frammento osteocondrale, per via artroscopica	81.99.14↔	Revisione artroscopica di articolazione, Gomito
81.96.72↔	Altra riparazione articolare, altre articolazioni del piede, Rifissazione di frammento osteocondrale, chirurgica a cielo aperto	81.99.15↔	Revisione artroscopica di articolazione, Polso
81.96.79↔	Altra riparazione articolare, altre articolazioni del piede, altro	81.99.16↔	Revisione artroscopica di articolazione, Articolazione sacroiliaca
81.96.7a↔	Altra riparazione articolare, altre articolazioni del piede, Perforazione subcondrale, per via artroscopica	81.99.17↔	Revisione artroscopica di articolazione, Sinfisi pubica
81.96.7b↔	Altra riparazione articolare, altre articolazioni del piede, Perforazione subcondrale, chirurgica a cielo aperto	81.99.18↔	Revisione artroscopica di articolazione, Anca
81.96.7c↔	Altra riparazione articolare, altre articolazioni del piede, Perforazione subcondrale con inserzione di impianto acellulare, per via artroscopica	81.99.19↔	Revisione artroscopica di articolazione, altro
81.96.80↔	Altra riparazione di altra articolazione specificata, NAS	81.99.1a↔	Revisione artroscopica di articolazione, Articolazione del ginocchio
81.96.81↔	Altra riparazione di altra articolazione specificata, Rifissazione di frammento osteocondrale, per via artroscopica	81.99.1b↔	Revisione artroscopica di articolazione, Articolazione tibio-fibulare prossimale
81.96.82↔	Altra riparazione di altra articolazione specificata, Rifissazione di frammento osteocondrale, chirurgica a cielo aperto	81.99.1c↔	Revisione artroscopica di articolazione, Articolazione talocrurale
81.96.89↔	Altra riparazione di altra articolazione specificata, altro	81.99.1d↔	Revisione artroscopica di articolazione, Articolazione subtalare
81.96.8a↔	Altra riparazione di altra articolazione specificata, Perforazione subcondrale, per via artroscopica	81.99.1e↔	Revisione artroscopica di articolazione, Altre articolazioni del piede e delle dita del piede
81.96.8b↔	Altra riparazione di altra articolazione specificata, Perforazione subcondrale, chirurgica a cielo aperto	81.99.1f↔	Revisione artroscopica di articolazione, Articolazione metatarso-falangea
81.96.8c↔	Altra riparazione di altra articolazione specificata, Perforazione subcondrale con inserzione di impianto acellulare, per via artroscopica	81.99.1g↔	Revisione artroscopica di articolazione, Articolazione interfalangea del piede
81.96.92↔	Altri interventi di riparazione e plastica articolare, Rifissazione dell'apparato capsulo-legamentoso di altre articolazioni	81.99.20↔	Revisione chirurgica a cielo aperto di articolazione, NAS
81.96.93↔	Altri interventi di riparazione e plastica articolare, Impianto/rimozione di menisco di collagene	81.99.21↔	Revisione chirurgica a cielo aperto di articolazione, Articolazione omero-glenoidea
81.96.94↔	Altri interventi di riparazione e plastica articolare, Impianto/rimozione di menisco di collagene, per via artroscopica	81.99.22↔	Revisione chirurgica a cielo aperto di articolazione, Articolazione acromio-clavicolare
81.96.95↔	Altri interventi di riparazione e plastica articolare, Impianto di endoprotesi in articolazioni dell'estremità superiore, altro	81.99.23↔	Revisione chirurgica a cielo aperto di articolazione, Articolazione sterno-clavicolare
81.96.97↔	Altri interventi di riparazione e plastica articolare, Intervento complesso di primo impianto/sostituzione di endoprotesi articolare associato a sostituzione di osso e/o a sostituzione di articolazioni adiacenti	81.99.24↔	Revisione chirurgica a cielo aperto di articolazione, Gomito
81.96.98↔	Altri interventi di riparazione e plastica articolare, Artroplastica di resezione del polso	81.99.25↔	Revisione chirurgica a cielo aperto di articolazione, Polso
		81.99.26↔	Revisione chirurgica a cielo aperto di articolazione, Articolazione sacroiliaca
		81.99.27↔	Revisione chirurgica a cielo aperto di articolazione, Sinfisi pubica
		81.99.28↔	Revisione chirurgica a cielo aperto di articolazione, Anca
		81.99.29↔	Revisione chirurgica a cielo aperto di articolazione, altro
		81.99.2a↔	Revisione chirurgica a cielo aperto di articolazione, Articolazione del ginocchio
		81.99.2b↔	Revisione chirurgica a cielo aperto di articolazione, Articolazione tibio-fibulare prossimale
		81.99.2c↔	Revisione chirurgica a cielo aperto di articolazione, Articolazione talocrurale
		81.99.2d↔	Revisione chirurgica a cielo aperto di articolazione, Articolazione subtalare
		81.99.2e↔	Revisione chirurgica a cielo aperto di articolazione, Altre articolazioni del piede e delle dita del piede
		81.99.2f↔	Revisione chirurgica a cielo aperto di articolazione, Articolazione metatarso-falangea
		81.99.2g↔	Revisione chirurgica a cielo aperto di articolazione, Articolazione interfalangea del piede
		81.99.30↔	Interventi artroscopici sulla cartilagine articolare, NAS

81.99.31↔	Interventi artroscopici sulla cartilagine articolare, Articolazione omero-glenoidea	81.99.57↔	Artrorisi e fissazione temporanea di articolazione, Sinfisi pubica
81.99.32↔	Interventi artroscopici sulla cartilagine articolare, Articolazione acromio-clavicolare	81.99.58↔	Artrorisi e fissazione temporanea di articolazione, Anca
81.99.33↔	Interventi artroscopici sulla cartilagine articolare, Articolazione sterno-clavicolare	81.99.59↔	Artrorisi e fissazione temporanea, altro
81.99.34↔	Interventi artroscopici sulla cartilagine articolare, Gomito	81.99.5a↔	Artrorisi e fissazione temporanea di articolazione, Articolazione del ginocchio
81.99.35↔	Interventi artroscopici sulla cartilagine articolare, Polso	81.99.5b↔	Artrorisi e fissazione temporanea di articolazione, Articolazione tibio-fibulare prossimale
81.99.36↔	Interventi artroscopici sulla cartilagine articolare, Articolazione sacroiliaca	81.99.5c↔	Artrorisi e fissazione temporanea di articolazione, Articolazione talocrurale
81.99.37↔	Interventi artroscopici sulla cartilagine articolare, Sinfisi pubica	81.99.5d↔	Artrorisi e fissazione temporanea di articolazione, Articolazione subtalare
81.99.38↔	Interventi artroscopici sulla cartilagine articolare, Anca	81.99.5e↔	Artrorisi e fissazione temporanea di articolazione, Piede e dita del piede, altro
81.99.39↔	Interventi artroscopici sulla cartilagine articolare, altro	81.99.5f↔	Artrorisi e fissazione temporanea di articolazione, Articolazione metatarso-falangea
81.99.3a↔	Interventi artroscopici sulla cartilagine articolare e sui menischi, Articolazione del ginocchio	81.99.5g↔	Artrorisi e fissazione temporanea di articolazione, Articolazione interfalangea del piede
81.99.3b↔	Interventi artroscopici sulla cartilagine articolare, Articolazione tibio-fibulare prossimale	81.99.80↔	Altri interventi artroscopici sulle strutture articolari, NAS
81.99.3c↔	Interventi artroscopici sulla cartilagine articolare, Articolazione talocrurale	81.99.81↔	Altri interventi artroscopici sulle strutture articolari, Polso
81.99.3d↔	Interventi artroscopici sulla cartilagine articolare, Articolazione subtalare	81.99.82↔	Altri interventi artroscopici sulle strutture articolari, Articolazione del ginocchio
81.99.3e↔	Interventi artroscopici sulla cartilagine articolare, Altre articolazioni del piede e delle dita del piede	81.99.83↔	Altri interventi artroscopici sulle strutture articolari, Articolazione talocrurale
81.99.3f↔	Interventi artroscopici sulla cartilagine articolare, Articolazione metatarso-falangea	81.99.89↔	Altri interventi artroscopici sulle strutture articolari, altro
81.99.3g↔	Interventi artroscopici sulla cartilagine articolare, Articolazione interfalangea del piede	81.99.90↔	Altri interventi chirurgici a cielo aperto sulle strutture articolari, NAS
81.99.40↔	Interventi chirurgici a cielo aperto sulla cartilagine articolare, NAS	81.99.91↔	Altri interventi chirurgici a cielo aperto sulle strutture articolari, Articolazione omero-glenoidea
81.99.41↔	Interventi chirurgici a cielo aperto sulla cartilagine articolare, Articolazione omero-glenoidea	81.99.92↔	Altri interventi chirurgici a cielo aperto sulle strutture articolari, Articolazione acromio-clavicolare
81.99.42↔	Interventi chirurgici a cielo aperto sulla cartilagine articolare, Articolazione acromio-clavicolare	81.99.93↔	Altri interventi chirurgici a cielo aperto sulle strutture articolari, Articolazione sterno-clavicolare
81.99.43↔	Interventi chirurgici a cielo aperto sulla cartilagine articolare, Articolazione sterno-clavicolare	81.99.94↔	Altri interventi chirurgici a cielo aperto sulle strutture articolari, Gomito
81.99.44↔	Interventi chirurgici a cielo aperto sulla cartilagine articolare, Gomito	81.99.95↔	Altri interventi chirurgici a cielo aperto sulle strutture articolari, Articolazione radio-ulnare prossimale
81.99.45↔	Interventi chirurgici a cielo aperto sulla cartilagine articolare, Polso	81.99.96↔	Altri interventi chirurgici a cielo aperto sulle strutture articolari, Polso
81.99.46↔	Interventi chirurgici a cielo aperto sulla cartilagine articolare, Articolazione sacroiliaca	81.99.97↔	Altri interventi chirurgici a cielo aperto sulle strutture articolari, Articolazione sacroiliaca
81.99.47↔	Interventi chirurgici a cielo aperto sulla cartilagine articolare, Sinfisi pubica	81.99.98↔	Altri interventi chirurgici a cielo aperto sulle strutture articolari, Anca
81.99.48↔	Interventi chirurgici a cielo aperto sulla cartilagine articolare, Anca	81.99.99↔	Altri interventi sulle strutture articolari, altro
81.99.49↔	Interventi chirurgici a cielo aperto sulla cartilagine articolare, altro	81.99.9a↔	Altri interventi chirurgici a cielo aperto sulle strutture articolari, Articolazione tibio-fibulare prossimale
81.99.4a↔	Interventi chirurgici a cielo aperto sulla cartilagine articolare e sui menischi, Articolazione del ginocchio	81.99.9b↔	Altri interventi chirurgici a cielo aperto sulle strutture articolari, Articolazione talocrurale
81.99.4b↔	Interventi chirurgici a cielo aperto sulla cartilagine articolare, Articolazione tibio-fibulare prossimale	81.99.9c↔	Altri interventi chirurgici a cielo aperto sulle strutture articolari, Articolazione subtalare
81.99.4c↔	Interventi chirurgici a cielo aperto sulla cartilagine articolare, Articolazione talocrurale	81.99.9e↔	Altri interventi chirurgici a cielo aperto sulle strutture articolari, Piede e dita del piede, altro
81.99.4d↔	Interventi chirurgici a cielo aperto sulla cartilagine articolare, Articolazione subtalare	81.99.9f↔	Altri interventi chirurgici a cielo aperto sulle strutture articolari, Articolazione metatarso-falangea
81.99.4e↔	Interventi chirurgici a cielo aperto sulla cartilagine articolare, Altre articolazioni del piede e delle dita del piede	81.99.9g↔	Altri interventi chirurgici a cielo aperto sulle strutture articolari, Articolazione interfalangea del piede
81.99.4f↔	Interventi chirurgici a cielo aperto sulla cartilagine articolare, Articolazione metatarso-falangea	81.9a.11↔	Innesto di cartilagine e impianto di colture tissutali prodotte in vitro, articolazione omero-glenoidea, per via artroscopica
81.99.4g↔	Interventi chirurgici a cielo aperto sulla cartilagine articolare, Articolazione interfalangea del piede	81.9a.12↔	Innesto di cartilagine e impianto di colture tissutali prodotte in vitro, articolazione acromio-clavicolare, per via artroscopica
81.99.50↔	Artrorisi e fissazione temporanea di articolazione, NAS	81.9a.13↔	Innesto di cartilagine e impianto di colture tissutali prodotte in vitro, articolazione sterno-clavicolare, per via artroscopica
81.99.51↔	Artrorisi e fissazione temporanea di articolazione, Articolazione omero-glenoidea	81.9a.14↔	Innesto di cartilagine e impianto di colture tissutali prodotte in vitro, gomito, per via artroscopica
81.99.52↔	Artrorisi e fissazione temporanea di articolazione, Articolazione acromio-clavicolare	81.9a.16↔	Innesto di cartilagine e impianto di colture tissutali prodotte in vitro, polso, per via artroscopica
81.99.53↔	Artrorisi e fissazione temporanea di articolazione, Articolazione sterno-clavicolare	81.9a.1b↔	Innesto di cartilagine e impianto di colture tissutali prodotte in vitro, anca, per via artroscopica
81.99.54↔	Artrorisi e fissazione temporanea di articolazione, Gomito	81.9a.1c↔	Innesto di cartilagine e impianto di colture tissutali prodotte in vitro, articolazione del ginocchio, per via artroscopica
81.99.55↔	Artrorisi e fissazione temporanea di articolazione, Polso	81.9a.1d↔	Innesto di cartilagine e impianto di colture tissutali prodotte in vitro, articolazione tibio-fibulare prossimale, per via artroscopica
81.99.56↔	Artrorisi e fissazione temporanea di articolazione, Articolazione sacroiliaca		

81.9a.1e↔	Innesto di cartilagine e impianto di colture tissutali prodotte in vitro, articolazione talocrurale, per via artroscopica	82.35.12↔	Fasciectomia della mano e delle dita della mano con neurolisi e arteriolisi
81.9a.1f↔	Innesto di cartilagine e impianto di colture tissutali prodotte in vitro, articolazione subtalare, per via artroscopica	82.35.13↔	Fasciectomia della mano e delle dita della mano con artrolisi
81.9a.1g↔	Innesto di cartilagine e impianto di colture tissutali prodotte in vitro, altre articolazioni tarsali e tarsometatarsali, per via artroscopica	82.35.99↔	Altra fasciectomia della mano, altro
81.9a.1h↔	Innesto di cartilagine e impianto di colture tissutali prodotte in vitro, articolazione metatarso-falangea, per via artroscopica	82.36↔	Altra miectomia della mano
81.9a.1i↔	Innesto di cartilagine e impianto di colture tissutali prodotte in vitro, articolazione interfalangea del piede, per via artroscopica	82.41↔	Sutura della fascia tendinea della mano
81.9a.1j↔	Innesto di cartilagine e impianto di colture tissutali prodotte in vitro, altre articolazioni, per via artroscopica	82.42↔	Sutura differita dei tendini flessori della mano
81.9a.21↔	Innesto di cartilagine e impianto di colture tissutali prodotte in vitro, articolazione omero-glenoidea, chirurgica a cielo aperto	82.43↔	Sutura differita di altri tendini della mano
81.9a.22↔	Innesto di cartilagine e impianto di colture tissutali prodotte in vitro, articolazione acromio-clavicolare, chirurgica a cielo aperto	82.44↔	Altra sutura dei tendini flessori della mano
81.9a.23↔	Innesto di cartilagine e impianto di colture tissutali prodotte in vitro, articolazione sterno-clavicolare, chirurgica a cielo aperto	82.45↔	Altra sutura di altri tendini della mano
81.9a.24↔	Innesto di cartilagine e impianto di colture tissutali prodotte in vitro, gomito, chirurgica a cielo aperto	82.46.00↔	Sutura di muscoli o fasce della mano, NAS
81.9a.26↔	Innesto di cartilagine e impianto di colture tissutali prodotte in vitro, polso, chirurgica a cielo aperto	82.46.10↔	Sutura di fascia della mano
81.9a.2b↔	Innesto di cartilagine e impianto di colture tissutali prodotte in vitro, anca, chirurgica a cielo aperto	82.46.20↔	Sutura di muscolo della mano
81.9a.2c↔	Innesto di cartilagine e impianto di colture tissutali prodotte in vitro, articolazione del ginocchio, chirurgica a cielo aperto	82.46.99↔	Sutura di muscoli o fasce della mano, altro
81.9a.2d↔	Innesto di cartilagine e impianto di colture tissutali prodotte in vitro, articolazione tibio-fibulare prossimale, chirurgica a cielo aperto	82.51↔	Avanzamento di tendini della mano
81.9a.2e↔	Innesto di cartilagine e impianto di colture tissutali prodotte in vitro, articolazione talocrurale, chirurgica a cielo aperto	82.52↔	Arretramento di tendini della mano
81.9a.2f↔	Innesto di cartilagine e impianto di colture tissutali prodotte in vitro, articolazione subtalare, chirurgica a cielo aperto	82.53↔	Reinserzione di tendini della mano
81.9a.2g↔	Innesto di cartilagine e impianto di colture tissutali prodotte in vitro, altre articolazioni tarsali e tarsometatarsali, chirurgica a cielo aperto	82.54↔	Reinserzione di muscoli della mano
81.9a.2h↔	Innesto di cartilagine e impianto di colture tissutali prodotte in vitro, articolazione metatarso-falangea, chirurgica a cielo aperto	82.55↔	Altra modificazione di lunghezza di tendini e muscoli della mano
81.9a.2i↔	Innesto di cartilagine e impianto di colture tissutali prodotte in vitro, articolazione interfalangea del piede, chirurgica a cielo aperto	82.56↔	Altro trasferimento o trapianto di tendini della mano
81.9a.2j↔	Innesto di cartilagine e impianto di colture tissutali prodotte in vitro, altre articolazioni, chirurgica a cielo aperto	82.57.00↔	Altra trasposizione di tendini della mano, NAS
81.9a.5c↔	Innesto cartilagineo con procedura OATS (sistema di transfer osteoarticolare), mosaico-plastica, articolazione del ginocchio, per via artroscopica	82.57.10↔	Altra trasposizione di tendini della mano, Trasposizione di tendine flessore della mano
81.9a.6c↔	Innesto cartilagineo con procedura OATS (sistema di transfer osteoarticolare), mosaico-plastica, articolazione del ginocchio, chirurgica a cielo aperto	82.57.99↔	Altra trasposizione di tendini della mano, altro
82.04↔	Incisione e drenaggio dello spazio palmare o tenere	82.58↔	Altro trasferimento o trapianto di muscoli della mano
82.09.10↔	Altra incisione dei tessuti molli della mano, Incisione di compartimento tendineo della mano	82.59↔	Altra trasposizione di muscoli della mano
82.11.10↔	Tenotomia della mano, Polso, percutanea	82.61↔	Intervento di ricostruzione del pollice completo di nervi e vasi sanguigni
82.11.11↔	Tenotomia della mano, Dita della mano, percutanea	82.69↔	Ricostruzione del pollice, altro
82.11.20↔	Tenotomia della mano, chirurgica a cielo aperto	82.71↔	Ricostruzione di puleggia tendinea
82.11.99↔	Tenotomia della mano,	82.72.00↔	Intervento di plastica sulla mano con innesto di muscolo o fascia muscolare, NAS
82.12↔	Fasciotomia della mano	82.72.10↔	Intervento di plastica con innesto di muscolo o fascia, su un dito della mano
82.19.10↔	Altra sezione di tessuto molle della mano, Sezione di muscoli della mano	82.72.11↔	Intervento di plastica con innesto di muscolo o fascia, su altre parti della mano
82.19.99↔	Altra sezione di tessuto molle della mano, altro	82.72.99↔	Intervento di plastica sulla mano con innesto di muscolo o fascia muscolare, altro
82.21↔	Asportazione di lesione della fascia [o guaina] tendinea della mano	82.79↔	Intervento di plastica sulla mano con altro innesto o impianto
82.22↔	Asportazione di lesione dei muscoli della mano	82.81↔	Trasferimento di dita, ad eccezione del pollice
82.31↔	Borsectomia della mano	82.82↔	Riparazione di schisi della mano
82.32↔	Asportazione di tendini della mano per innesto	82.83↔	Riparazione di macrodattilia
82.33↔	Altra tendinectomia della mano	82.84↔	Riparazione di dito a martello
82.34↔	Asportazione di muscolo o fasce della mano per innesto	82.85↔	Altra tenodesi della mano
82.35.00↔	Altra fasciectomia della mano, NAS	82.86.00↔	Altra tenoplastica della mano, NAS
82.35.10↔	Fasciectomia del palmo della mano	82.86.10↔	Tenoplastica di tendini flessori della mano
82.35.11↔	Fasciectomia della mano e delle dita della mano con neurolisi	82.86.11↔	Creazione di un letto per l'innesto di tendini nella mano
		82.86.12↔	Revisione senza sostituzione di innesto tendineo della mano
		82.86.13↔	Sostituzione di innesto tendineo della mano
		82.86.99↔	Altra tenoplastica della mano, altro
		82.89.10↔	Plastica delle guaine tendinee della mano
		82.89.11↔	Rifissazione ossea di legamenti della mano, Carpo e metacarpo
		82.89.12↔	Rifissazione ossea di legamenti di mano, altri legamenti della mano
		82.89.13↔	Distrazione transarticolare dei tessuti molli per anomalie congenite della mano
		82.89.14↔	Radializzazione per anomalie congenite della mano
		82.89.15↔	Resezione di briglie con ricostruzione plastica per anomalie congenite della mano
		82.89.16↔	Trasferimento di dito del piede per sostituire un dito della mano
		83.43.10↔	Prelievo di lembo miocutaneo per innesto
		83.43.11↔	Prelievo di lembo osteomiocutaneo o osteofasciocutaneo per innesto
		83.43.12↔	Prelievo di altro lembo da muscolo o fascia con anastomosi microvascolare
		83.43.99↔	Asportazione di muscoli o fasce per innesto, altro
		83.61.10↔	Sutura di guaina tendinea, Testa e collo
		83.63↔	Riparazione della cuffia dei rotatori
		83.71.10↔	Avanzamento di tendini, Testa e collo
		83.71.11↔	Avanzamento di tendini, Spalla e ascella
		83.71.12↔	Avanzamento di tendini, Braccio e gomito

83.71.13↔	Avanzamento di tendini, Avambraccio	83.82.39↔	Innesto di lembo osteomiocutaneo o osteofasciocutaneo, Altra localizzazione
83.71.14↔	Avanzamento di tendini, Parete toracica, addome e dorso	83.82.40↔	Innesto di altro lembo con anastomosi microvascolare da muscolo o fascia, Testa e collo
83.71.15↔	Avanzamento di tendini, Regione inguinale e genitale e natiche	83.82.41↔	Innesto di altro lembo con anastomosi microvascolare da muscolo o fascia, Spalla e ascella
83.71.16↔	Avanzamento di tendini, Estremità inferiore	83.82.42↔	Innesto di altro lembo con anastomosi microvascolare da muscolo o fascia, Braccio e gomito
83.71.19↔	Avanzamento di tendini, Altra localizzazione	83.82.43↔	Innesto di altro lembo con anastomosi microvascolare da muscolo o fascia, Avambraccio
83.71.99↔	Avanzamento di tendini, altro	83.82.44↔	Innesto di altro lembo con anastomosi microvascolare da muscolo o fascia, Parete toracica, addome e dorso
83.75.10↔	Trasferimento o trapianto di tendini, Testa e collo	83.82.45↔	Innesto di altro lembo con anastomosi microvascolare da muscolo o fascia, Regione inguinale e genitale e natiche
83.75.11↔	Trasferimento o trapianto di tendini, Spalla e ascella	83.82.46↔	Innesto di altro lembo con anastomosi microvascolare da muscolo o fascia, Estremità inferiore
83.75.12↔	Trasferimento o trapianto di tendini, Braccio e gomito	83.82.47↔	Innesto di altro lembo con anastomosi microvascolare da muscolo o fascia, Altra localizzazione
83.75.13↔	Trasferimento o trapianto di tendini, Avambraccio	83.82.99↔	Innesto di muscoli o fasce, altro
83.75.14↔	Trasferimento o trapianto di tendini, Parete toracica, addome e dorso	83.83↔	Ricostruzione di puleggia tendinea
83.75.15↔	Trasferimento o trapianto di tendini, Regione inguinale e genitale e natiche	83.84↔	Correzione di piede torto, NAC
83.75.16↔	Trasferimento o trapianto di tendini, Estremità inferiore	84.00↔	Amputazione dell'arto superiore, NAS
83.75.19↔	Trasferimento o trapianto di tendini, Altra localizzazione	84.01↔	Amputazione e disarticolazione di dita della mano (ad eccezione del pollice)
83.75.99↔	Trasferimento o trapianto di tendini, altro	84.02↔	Amputazione e disarticolazione del pollice
83.76.10↔	Altra trasposizione di tendini, Testa e collo	84.03.00↔	Amputazione della mano, NAS
83.76.11↔	Altra trasposizione di tendini, Spalla e ascella	84.03.10↔	Amputazione completa della mano a livello del carpo o metacarpo
83.76.12↔	Altra trasposizione di tendini, Braccio e gomito	84.03.99↔	Amputazione della mano, altro
83.76.13↔	Altra trasposizione di tendini, Avambraccio	84.04↔	Disarticolazione del polso
83.76.14↔	Altra trasposizione di tendini, Parete toracica e dorso	84.05↔	Amputazione a livello dell'avambraccio
83.76.15↔	Altra trasposizione di tendini, Regione inguinale e genitale e natiche	84.06↔	Disarticolazione del gomito
83.76.16↔	Altra trasposizione di tendini, Estremità inferiore	84.07↔	Amputazione a livello dell'omero
83.76.19↔	Altra trasposizione di tendini, Altra localizzazione	84.08↔	Disarticolazione della spalla
83.76.99↔	Altra trasposizione di tendini, altro	84.09↔	Amputazione intertoracoscopolare
83.79↔	Altra trasposizione di muscoli	84.10↔	Amputazione dell'arto inferiore, NAS
83.81.10↔	Innesto tendineo, Testa e collo	84.11↔	Amputazione di dita del piede
83.81.11↔	Innesto tendineo, Spalla e ascella	84.12↔	Amputazione a livello del piede
83.81.12↔	Innesto tendineo, Braccio e gomito	84.13↔	Disarticolazione della caviglia
83.81.13↔	Innesto tendineo, Avambraccio	84.14↔	Amputazione della caviglia a livello dei malleoli della tibia e fibula
83.81.14↔	Innesto tendineo, Parete toracica, addome e dorso	84.15↔	Altra amputazione al di sotto del ginocchio
83.81.15↔	Innesto tendineo, Regione inguinale e genitale e natiche	84.16↔	Disarticolazione del ginocchio
83.81.16↔	Innesto tendineo, Estremità inferiore	84.20↔	Reimpianto di un'estremità, NAS
83.81.19↔	Innesto tendineo, Altra localizzazione	84.21↔	Reimpianto del pollice della mano
83.81.99↔	Innesto tendineo, altro	84.22↔	Reimpianto di dita della mano (ad eccezione del pollice)
83.82.10↔	Innesto di fascia, Testa e collo	84.23.00↔	Reimpianto diavambraccio, polso o mano, NAS
83.82.11↔	Innesto di fascia, Spalla e ascella	84.23.10↔	Reimpianto diavambraccio
83.82.12↔	Innesto di fascia, Braccio e gomito	84.23.12↔	Reimpianto del metacarpo
83.82.13↔	Innesto di fascia, Avambraccio	84.23.13↔	Reimpianto del polso
83.82.14↔	Innesto di fascia, Parete toracica, addome e dorso	84.23.99↔	Reimpianto diavambraccio, polso o mano, altro
83.82.15↔	Innesto di fascia, Regione inguinale e genitale e natiche	84.24.00↔	Reimpianto a livello del gomito o del braccio, NAS
83.82.16↔	Innesto di fascia, Estremità inferiore	84.24.11↔	Reimpianto a livello del gomito
83.82.19↔	Innesto di fascia, Altra localizzazione	84.24.12↔	Reimpianto del braccio
83.82.20↔	Innesto di lembo muscolare o fasciale locale, Testa e collo	84.24.99↔	Reimpianto a livello del gomito o del braccio, altro
83.82.21↔	Innesto di lembo muscolare o fasciale locale, Spalla e ascella	84.25↔	Reimpianto di dito del piede
83.82.22↔	Innesto di lembo muscolare o fasciale locale, Braccio e gomito	84.26↔	Reimpianto del piede
83.82.23↔	Innesto di lembo muscolare o fasciale locale, Avambraccio	84.29↔	Reimpianto di un'estremità, altro
83.82.24↔	Innesto di lembo muscolare o fasciale locale, Parete toracica, addome e dorso	84.3x.00↔	Revisione del moncone di amputazione, NAS
83.82.25↔	Innesto di lembo muscolare o fasciale locale, Regione inguinale e genitale e natiche	84.3x.10↔	Revisione del moncone di amputazione, Regione della spalla e del braccio
83.82.26↔	Innesto di lembo muscolare o fasciale locale, Estremità inferiore	84.3x.11↔	Revisione del moncone di amputazione, Regione dell'avambraccio
83.82.29↔	Innesto di lembo muscolare o fasciale locale, Altra localizzazione	84.3x.12↔	Revisione del moncone di amputazione, Regione della mano
83.82.30↔	Innesto di lembo osteomiocutaneo o osteofasciocutaneo, Testa e collo	84.3x.13↔	Revisione del moncone di amputazione, Estremità inferiore
83.82.31↔	Innesto di lembo osteomiocutaneo o osteofasciocutaneo, Spalla e ascella	84.3x.19↔	Revisione del moncone di amputazione, Altra localizzazione
83.82.32↔	Innesto di lembo osteomiocutaneo o osteofasciocutaneo, Braccio e gomito	84.3x.99↔	Revisione del moncone di amputazione, altro
83.82.33↔	Innesto di lembo osteomiocutaneo o osteofasciocutaneo, Avambraccio	84.53.00↔	Impianto di dispositivo interno di allungamento di ossa degli arti con trazione cinetica, NAS
83.82.34↔	Innesto di lembo osteomiocutaneo o osteofasciocutaneo, Parete toracica, addome e dorso	84.53.10↔	Impianto di sistema interno di allungamento o trasporto di ossa non motorizzato
83.82.35↔	Innesto di lembo osteomiocutaneo o osteofasciocutaneo, Regione inguinale e genitale e natiche		
83.82.36↔	Innesto di lembo osteomiocutaneo o osteofasciocutaneo, Estremità inferiore		

84.53.11↔	Impianto di sistema interno di allungamento o trasporto di ossa motorizzato	85.47↔	Mastectomia radicale monolaterale allargata
84.53.99↔	Impianto di dispositivo interno di allungamento di ossa degli arti con trazione cinetica, altro	85.49↔	Mastectomia, altro
84.54↔	Impianto di altro dispositivo interno di allungamento di ossa degli arti	85.50↔	Mammoplastica di ingrandimento, NAS
84.60↔	Inserzione di protesi discale, NAS	85.51↔	Iniezione mammoplastica di ingrandimento
84.61↔	Inserzione di protesi discale parziale, cervicale	85.53.00↔	Impianto di protesi mammaria, NAS
84.62↔	Inserzione di protesi discale, senz'altra specificazione	85.53.10↔	Impianto di protesi mammaria, dopo mastectomia
84.63↔	Inserzione di protesi discale, toracale	85.53.99↔	Impianto di protesi mammaria, altro
84.64↔	Inserzione di protesi discale parziale, lombosacrale	85.59↔	Mammoplastica di ingrandimento, altro
84.65↔	Inserzione di protesi discale totale, lombosacrale	85.6↔	Mastopessia
84.66.10↔	Sostituzione di protesi discale artificiale, cervicale	85.82↔	Innesto frazionato nella mammella
84.66.20↔	Revisione di protesi discale artificiale, cervicale	85.83↔	Innesto a tutto spessore nella mammella
84.66.99↔	Revisione o sostituzione di protesi discale artificiale, cervicale, altro	85.84↔	Mammoplastica con innesto cutaneo peduncolato
84.67↔	Revisione o sostituzione di protesi discale artificiale, toracale	85.85↔	Mammoplastica con innesto muscolare peduncolato
84.68.10↔	Sostituzione di protesi discale artificiale, lombosacrale	85.86↔	Trasposizione del capezzolo
84.68.20↔	Revisione di protesi discale artificiale, lombosacrale	85.87.10↔	Sutura del capezzolo (dopo lacerazione)
84.68.99↔	Revisione o sostituzione di protesi discale artificiale, lombosacrale, altro	85.87.22↔	Ricostruzione del capezzolo con lembo locale
84.69.10↔	Sostituzione di protesi discale artificiale	85.87.32↔	Ricostruzione dell'areola con lembo locale
84.69.20↔	Revisione di protesi discale artificiale	85.89.00↔	Altra mammoplastica, NAS
84.69.99↔	Revisione o sostituzione di protesi discale artificiale, altro	85.89.10↔	Mammoplastica con innesto muscolocutaneo libero
84.81.20↔	Revisione di dispositivo(i) interspinoso(i)	85.89.13↔	Mammoplastica con lembo omentale
84.81.99↔	Revisione di dispositivo(i) interspinoso(i), altro	85.89.14↔	Mammoplastica con innesto (lembo) muscolocutaneo peduncolato
84.82↔	Inserzione o sostituzione di dispositivo(i) peduncolare di stabilizzazione dinamica	85.89.20↔	Mammoplastica tramite plastica con lembo con anastomosi microvascolare, NAS
84.83↔	Revisione di dispositivo(i) peduncolare di stabilizzazione dinamica	85.89.21↔	lembo perforatore (DIEP) dell'arteria epigastrica inferiore
84.84↔	Inserzione o sostituzione di dispositivo(i) di sostituzione di faccetta articolare	85.89.22↔	lembo (SIEA) dell'arteria epigastrica inferiore superficiale
84.85↔	Revisione di dispositivo(i) di sostituzione di faccetta articolare	85.89.23↔	Plastica muscolocutanea con lembo di gracile
84.99.14↔	Plastica di Borggreve	85.89.24↔	lembo perforatore (S-GAP) dell'arteria gluteale superiore
84.99.31↔	Trapianto di avambraccio, polso o mano	85.89.25↔	lembo perforatore (I-GAP) dell'arteria gluteale inferiore
85.12↔	Biopsia a cielo aperto della mammella	85.89.29↔	Mammoplastica tramite plastica con lembo con anastomosi microvascolare, altro
85.20↔	Asportazione o distruzione di tessuto della mammella, NAS	85.89.99↔	Altra mammoplastica, altro
85.21↔	Asportazione locale di lesione della mammella	85.93↔	Revisione senza sostituzione di protesi della mammella
85.24↔	Asportazione di tessuto ectopico della mammella	85.94.00↔	Rimozione di protesi della mammella, NAS
85.25↔	Asportazione del capezzolo	85.94.11↔	Rimozione di protesi della mammella, con capsulotomia
85.26↔	Mastectomia parziale	85.94.12↔	Rimozione di protesi della mammella, con capsulectomia parziale
85.30↔	Mammoplastica riduttiva e mammectomia sottocutanea, NAS	85.94.13↔	Rimozione di protesi della mammella, con capsulectomia totale
85.31↔	Mammoplastica riduttiva	85.94.99↔	Rimozione di protesi della mammella, altro
85.34.00↔	Mammectomia sottocutanea, NAS	85.95↔	Inserzione di espansore tessutale nella mammella
85.34.11↔	Mastectomia con risparmio cutaneo con asportazione completa del tessuto ghiandolare, senza ulteriori misure	86.41.11↔	Asportazione radicale e ampia di lesione o tessuto cutaneo e sottocutaneo, senza chiusura di ferita primaria, sul capo
85.34.12↔	Mastectomia con risparmio cutaneo con asportazione completa del tessuto ghiandolare, con mastopessia	86.41.12↔	Asportazione radicale e ampia di lesione o tessuto cutaneo e sottocutaneo, senza chiusura di ferita primaria, sul collo
85.34.13↔	Mastectomia con risparmio cutaneo con asportazione completa del tessuto ghiandolare, con mastopessia e creazione di lembo cutaneo peduncolato	86.41.13↔	Asportazione radicale e ampia di lesione o tessuto cutaneo e sottocutaneo, senza chiusura di ferita primaria, su spalla e ascella
85.34.21↔	Mastectomia con risparmio di areola e capezzolo con asportazione completa del tessuto ghiandolare, senza ulteriori misure	86.41.14↔	Asportazione radicale e ampia di lesione o tessuto cutaneo e sottocutaneo, senza chiusura di ferita primaria, su braccio e gomito
85.34.22↔	Mastectomia con risparmio di areola e capezzolo con asportazione completa del tessuto ghiandolare, con mastopessia	86.41.15↔	Asportazione radicale e ampia di lesione o tessuto cutaneo e sottocutaneo, senza chiusura di ferita primaria, sull'avambraccio
85.34.23↔	Mastectomia con risparmio di areola e capezzolo con asportazione completa del tessuto ghiandolare, con mastopessia e creazione di lembo cutaneo peduncolato	86.41.16↔	Asportazione radicale e ampia di lesione o tessuto cutaneo e sottocutaneo, senza chiusura di ferita primaria, sulla mano
85.34.99↔	Mammectomia sottocutanea, altro	86.41.17↔	Asportazione radicale e ampia di lesione o tessuto cutaneo e sottocutaneo, senza chiusura di ferita primaria, su parete toracica e dorso
85.37↔	Mammectomia per ginecomastia	86.41.18↔	Asportazione radicale e ampia di lesione o tessuto cutaneo e sottocutaneo, senza chiusura di ferita primaria, sulla regione addominale e inguinale
85.39↔	Mammoplastica riduttiva e mammectomia sottocutanea, altro	86.41.1a↔	Asportazione radicale e ampia di lesione o tessuto cutaneo e sottocutaneo, senza chiusura di ferita primaria, sulle natiche
85.40↔	Mastectomia, NAS	86.41.1b↔	Asportazione radicale e ampia di lesione o tessuto cutaneo e sottocutaneo, senza chiusura di ferita primaria, su coscia e ginocchio
85.41↔	Mastectomia semplice	86.41.1c↔	Asportazione radicale e ampia di lesione o tessuto cutaneo e sottocutaneo, senza chiusura di ferita primaria, sulla gamba
85.43↔	Mastectomia semplice allargata	86.41.1d↔	Asportazione radicale e ampia di lesione o tessuto cutaneo e sottocutaneo, senza chiusura di ferita primaria, sul piede
85.45.00↔	Mastectomia radicale, NAS	86.42.11↔	Asportazione radicale e ampia di lesione o tessuto cutaneo e sottocutaneo, con chiusura di ferita primaria, sul capo
85.45.10↔	Mastectomia radicale senza resezione parziale della parete toracica		
85.45.11↔	Mastectomia radicale con resezione parziale della parete toracica		
85.45.99↔	Mastoidectomia radicale, altro		

86.42.12↔	Asportazione radicale e ampia di lesione o tessuto cutaneo e sottocutaneo, con chiusura di ferita primaria, sul collo	86.6a.24↔	Innesto cutaneo autologo a tutto spessore, ampio, su braccio e gomito
86.42.13↔	Asportazione radicale e ampia di lesione o tessuto cutaneo e sottocutaneo, con chiusura di ferita primaria, su spalla e ascella	86.6a.25↔	Innesto cutaneo autologo a tutto spessore, ampio, sull'avambraccio
86.42.14↔	Asportazione radicale e ampia di lesione o tessuto cutaneo e sottocutaneo, con chiusura di ferita primaria, su braccio e gomito	86.6a.26↔	Innesto cutaneo autologo a tutto spessore, ampio, sulla mano
86.42.15↔	Asportazione radicale e ampia di lesione o tessuto cutaneo e sottocutaneo, con chiusura di ferita primaria, sull'avambraccio	86.6a.27↔	Innesto cutaneo autologo a tutto spessore, ampio, su parete toracica e dorso
86.42.16↔	Asportazione radicale e ampia di lesione o tessuto cutaneo e sottocutaneo, con chiusura di ferita primaria, sulla mano	86.6a.28↔	Innesto cutaneo autologo a tutto spessore, ampio, sulla regione addominale e inguinale
86.42.17↔	Asportazione radicale e ampia di lesione o tessuto cutaneo e sottocutaneo, con chiusura di ferita primaria, su parete toracica e dorso	86.6a.2a↔	Innesto cutaneo autologo a tutto spessore, ampio, sulle natiche
86.42.18↔	Asportazione radicale e ampia di lesione o tessuto cutaneo e sottocutaneo, con chiusura di ferita primaria, sulla regione addominale e inguinale	86.6a.2b↔	Innesto cutaneo autologo a tutto spessore, ampio, sul coscia e ginocchio
86.42.1a↔	Asportazione radicale e ampia di lesione o tessuto cutaneo e sottocutaneo, con chiusura di ferita primaria, sulle natiche	86.6a.2c↔	Innesto cutaneo autologo a tutto spessore, ampio, sulla gamba
86.42.1b↔	Asportazione radicale e ampia di lesione o tessuto cutaneo e sottocutaneo, con chiusura di ferita primaria, su coscia e ginocchio	86.6a.2d↔	Innesto cutaneo autologo a tutto spessore, ampio, sul piede
86.42.1c↔	Asportazione radicale e ampia di lesione o tessuto cutaneo e sottocutaneo, con chiusura di ferita primaria, sulla gamba	86.6b.11↔	Innesto cutaneo autologo a spessore parziale, piccolo, sul capo
86.42.1d↔	Asportazione radicale e ampia di lesione o tessuto cutaneo e sottocutaneo, con chiusura di ferita primaria, sul piede	86.6b.12↔	Innesto cutaneo autologo a spessore parziale, piccolo, sul collo
86.43.11↔	Asportazione radicale e ampia di lesione o tessuto cutaneo e sottocutaneo, con copertura plastica, sul capo	86.6b.13↔	Innesto cutaneo autologo a spessore parziale, piccolo, su spalla e ascella
86.43.12↔	Asportazione radicale e ampia di lesione o tessuto cutaneo e sottocutaneo, con copertura plastica, sul collo	86.6b.14↔	Innesto cutaneo autologo a spessore parziale, piccolo, su braccio e gomito
86.43.13↔	Asportazione radicale e ampia di lesione o tessuto cutaneo e sottocutaneo, con copertura plastica, su spalla e ascella	86.6b.15↔	Innesto cutaneo autologo a spessore parziale, piccolo, sull'avambraccio
86.43.14↔	Asportazione radicale e ampia di lesione o tessuto cutaneo e sottocutaneo, con copertura plastica, su braccio e gomito	86.6b.16↔	Innesto cutaneo autologo a spessore parziale, piccolo, sulla mano
86.43.15↔	Asportazione radicale e ampia di lesione o tessuto cutaneo e sottocutaneo, con copertura plastica, sull'avambraccio	86.6b.17↔	Innesto cutaneo autologo a spessore parziale, piccolo, su parete toracica e dorso
86.43.16↔	Asportazione radicale e ampia di lesione o tessuto cutaneo e sottocutaneo, con copertura plastica, sulla mano	86.6b.18↔	Innesto cutaneo autologo a spessore parziale, piccolo, sulla regione addominale e inguinale
86.43.17↔	Asportazione radicale e ampia di lesione o tessuto cutaneo e sottocutaneo, con copertura plastica, su parete toracica e dorso	86.6b.1a↔	Innesto cutaneo autologo a spessore parziale, piccolo, sulle natiche
86.43.18↔	Asportazione radicale e ampia di lesione o tessuto cutaneo e sottocutaneo, con copertura plastica, sulla regione addominale e inguinale	86.6b.1b↔	Innesto cutaneo autologo a spessore parziale, piccolo, su coscia e ginocchio
86.43.1a↔	Asportazione radicale e ampia di lesione o tessuto cutaneo e sottocutaneo, con copertura plastica, sulle natiche	86.6b.1c↔	Innesto cutaneo autologo a spessore parziale, piccolo, sulla gamba
86.43.1b↔	Asportazione radicale e ampia di lesione o tessuto cutaneo e sottocutaneo, con copertura plastica, su coscia e ginocchio	86.6b.1d↔	Innesto cutaneo autologo a spessore parziale, piccolo, sul piede
86.43.1c↔	Asportazione radicale e ampia di lesione o tessuto cutaneo e sottocutaneo, con copertura plastica, sulla gamba	86.6b.21↔	Innesto cutaneo autologo a spessore parziale, ampio, sul capo
86.43.1d↔	Asportazione radicale e ampia di lesione o tessuto cutaneo e sottocutaneo, con copertura plastica, sul piede	86.6b.22↔	Innesto cutaneo autologo a spessore parziale, ampio, sul collo
86.6a.11↔	Innesto cutaneo autologo a tutto spessore, piccolo, sul capo	86.6b.23↔	Innesto cutaneo autologo a spessore parziale, ampio, su spalla e ascella
86.6a.12↔	Innesto cutaneo autologo a tutto spessore, piccolo, sul collo	86.6b.24↔	Innesto cutaneo autologo a spessore parziale, ampio, su braccio e gomito
86.6a.13↔	Innesto cutaneo autologo a tutto spessore, piccolo, su spalla e ascella	86.6b.25↔	Innesto cutaneo autologo a spessore parziale, ampio, sull'avambraccio
86.6a.14↔	Innesto cutaneo autologo a tutto spessore, piccolo, su braccio e gomito	86.6b.26↔	Innesto cutaneo autologo a spessore parziale, ampio, sulla mano
86.6a.15↔	Innesto cutaneo autologo a tutto spessore, piccolo, sull'avambraccio	86.6b.27↔	Innesto cutaneo autologo a spessore parziale, ampio, su parete toracica e dorso
86.6a.16↔	Innesto cutaneo autologo a tutto spessore, piccolo, sulla mano	86.6b.28↔	Innesto cutaneo autologo a spessore parziale, ampio, sulla regione addominale e inguinale
86.6a.17↔	Innesto cutaneo autologo a tutto spessore, piccolo, su parete toracica e dorso	86.6b.2a↔	Innesto cutaneo autologo a spessore parziale, ampio, sulle natiche
86.6a.18↔	Innesto cutaneo autologo a tutto spessore, piccolo, sulla regione addominale e inguinale	86.6b.2b↔	Innesto cutaneo autologo a spessore parziale, ampio, sul coscia e ginocchio
86.6a.1a↔	Innesto cutaneo autologo a tutto spessore, piccolo, sulle natiche	86.6b.2c↔	Innesto cutaneo autologo a spessore parziale, ampio, sulla gamba
86.6a.1b↔	Innesto cutaneo autologo a tutto spessore, piccolo, su coscia e ginocchio	86.6b.2d↔	Innesto cutaneo autologo a spessore parziale, ampio, sul piede
86.6a.1c↔	Innesto cutaneo autologo a tutto spessore, piccolo, sulla gamba	86.6d.11↔	Revisione di innesto cutaneo libero e di sostituzione permanente di pelle, sul capo
86.6a.1d↔	Innesto cutaneo autologo a tutto spessore, piccolo, sul piede	86.6d.16↔	Revisione di innesto cutaneo libero e di sostituzione permanente di pelle, sulla mano
86.6a.21↔	Innesto cutaneo autologo a tutto spessore, ampio, sul capo	86.6d.1d↔	Revisione di innesto cutaneo libero e di sostituzione permanente di pelle, sul piede
86.6a.22↔	Innesto cutaneo autologo a tutto spessore, ampio, sul collo	86.6d.1e↔	Revisione di innesto cutaneo libero e di sostituzione permanente di pelle, in altra sede
86.6a.23↔	Innesto cutaneo autologo a tutto spessore, ampio, su spalla e ascella	86.7a.21↔	Plastica di allungamento, ampia, sul capo
		86.7a.26↔	Plastica di allungamento, ampia, sulla mano
		86.7a.2d↔	Plastica di allungamento, ampia, sul piede
		86.7a.2e↔	Plastica di allungamento, ampia, di altra sede
		86.7a.31↔	Plastica di avanzamento e rotazione, piccola, sul capo
		86.7a.36↔	Plastica di avanzamento e rotazione, piccola, sulla mano
		86.7a.3d↔	Plastica di avanzamento e rotazione, piccola, sul piede
		86.7a.3e↔	Plastica di avanzamento e rotazione, piccola, in altra sede

86.7a.41↔	Plastica di avanzamento e rotazione, ampia, sul capo	86.7d.14↔	Plastica con lembo libero con anastomosi microvascolare, su braccio e gomito
86.7a.46↔	Plastica di avanzamento e rotazione, ampia, sulla mano	86.7d.15↔	Plastica con lembo libero con anastomosi microvascolare, sull'avambraccio
86.7a.4d↔	Plastica di avanzamento e rotazione, ampia, sul piede	86.7d.16↔	Plastica con lembo libero con anastomosi microvascolare, sulla mano
86.7a.4e↔	Plastica di avanzamento e rotazione, ampia, in altra sede	86.7d.17↔	Plastica con lembo libero con anastomosi microvascolare, su parete toracica e dorso
86.7a.51↔	Plastica di trasposizione (VY), piccola, sul capo	86.7d.18↔	Plastica con lembo libero con anastomosi microvascolare, sulla regione addominale e inguinale
86.7a.56↔	Plastica di trasposizione (VY), piccola, sulla mano	86.7d.1a↔	Plastica con lembo libero con anastomosi microvascolare, sulle natiche
86.7a.5d↔	Plastica di trasposizione (VY), piccola, sul piede	86.7d.1b↔	Plastica con lembo libero con anastomosi microvascolare, su coscia e ginocchio
86.7a.5e↔	Plastica di trasposizione (VY), piccola, in altra sede	86.7d.1c↔	Plastica con lembo libero con anastomosi microvascolare, sulla gamba
86.7a.61↔	Plastica di trasposizione (VY), ampia, sul capo	86.7d.1d↔	Plastica con lembo libero con anastomosi microvascolare, sul piede
86.7a.66↔	Plastica di trasposizione (VY), ampia, sulla mano	86.7e.21↔	Revisione di plastica con lembo regionale pedunculato, sul capo
86.7a.6d↔	Plastica di trasposizione (VY), ampia, sul piede	86.7e.26↔	Revisione di plastica con lembo regionale pedunculato, sulla mano
86.7a.6e↔	Plastica di trasposizione (VY), ampia, in altra sede	86.7e.2d↔	Revisione di plastica con lembo regionale pedunculato, sul piede
86.7a.71↔	Plastica con lembo ad isola, piccola, sul capo	86.7e.2e↔	Revisione di plastica con lembo regionale pedunculato, in altra sede
86.7a.76↔	Plastica con lembo ad isola, piccola, sulla mano	86.7e.31↔	Revisione di plastica con lembo a distanza pedunculato, sul capo
86.7a.7d↔	Plastica con lembo ad isola, piccola, sul piede	86.7e.36↔	Revisione di plastica con lembo a distanza pedunculato, sulla mano
86.7a.7e↔	Plastica con lembo ad isola, piccola, in altra sede	86.7e.3d↔	Revisione di plastica con lembo a distanza pedunculato, sul piede
86.7a.81↔	Plastica con lembo ad isola, ampia, sul capo	86.7e.3e↔	Revisione di plastica con lembo a distanza pedunculato, in altra sede
86.7a.86↔	Plastica con lembo ad isola, ampia, sulla mano	86.7e.41↔	Revisione di plastica con lembo libero con anastomosi microvascolare, sul capo
86.7a.8d↔	Plastica con lembo ad isola, ampia, sul piede	86.7e.46↔	Revisione di plastica con lembo libero con anastomosi microvascolare, sulla mano
86.7a.8e↔	Plastica con lembo ad isola, ampia, in altra sede	86.7e.4d↔	Revisione di plastica con lembo libero con anastomosi microvascolare, sul piede
86.7a.91↔	Plastica con lembo locale su pelle e tessuto sottocutaneo, altra, sul capo	86.7e.4e↔	Revisione di plastica con lembo libero con anastomosi microvascolare, in altra sede
86.7a.96↔	Plastica con lembo locale su pelle e tessuto sottocutaneo, altra, sulla mano	86.81↔	Riparazione di difetti del viso
86.7a.9d↔	Plastica con lembo locale su pelle e tessuto sottocutaneo, altra, sul piede	86.82↔	Ritidectomia facciale
86.7a.9e↔	Plastica con lembo locale su pelle e tessuto sottocutaneo, altra, di altra sede	86.83.11↔	Intervento di plastica riduttiva su capo e collo
86.7a.b1↔	Plastica a Z, ampia, sul capo	86.83.12↔	Intervento di plastica riduttiva su spalla e braccio
86.7a.b6↔	Plastica a Z, ampia, sulla mano	86.83.13↔	Intervento di plastica riduttiva sull'avambraccio
86.7a.bd↔	Plastica a Z, ampia, sul piede	86.83.14↔	Intervento di plastica riduttiva sulla mano
86.7a.be↔	Plastica a Z, ampia, di altra sede	86.83.1a↔	Intervento di plastica riduttiva sull'addome
86.7a.d1↔	Plastica a W, ampia, sul capo	86.83.1b↔	Intervento di plastica riduttiva su schiena o fianchi
86.7a.d6↔	Plastica a W, ampia, sulla mano	86.83.1c↔	Intervento di plastica riduttiva sincrono su addome, fianchi nonché schiena
86.7a.dd↔	Plastica a W, ampia, sul piede	86.83.1d↔	Intervento di plastica riduttiva sulla regione inguinale e genitale
86.7a.de↔	Plastica a W, ampia, in altra sede	86.83.1e↔	Intervento di plastica riduttiva sulle natiche
86.7b.11↔	Plastica con lembo regionale pedunculato, sul capo	86.83.1f↔	Intervento di plastica riduttiva sulla coscia
86.7b.12↔	Plastica con lembo regionale pedunculato, sul collo	86.83.1g↔	Intervento di plastica riduttiva su gamba e piede
86.7b.13↔	Plastica con lembo regionale pedunculato, su spalla e ascella	86.85.30↔	Separazione di sindattilia completa con plastica di avanzamento, plastica apicale o ricostruzione dei legamenti collaterali, della mano
86.7b.14↔	Plastica con lembo regionale pedunculato, su braccio e gomito	86.85.40↔	Separazione di sindattilia completa con plastica di avanzamento, plastica apicale o ricostruzione dei legamenti collaterali, del piede
86.7b.15↔	Plastica con lembo regionale pedunculato, sull'avambraccio	86.85.50↔	Asportazione di strutture doppie in caso di sindattilia o polidattilia con ricostruzione articolare, della mano
86.7b.16↔	Plastica con lembo regionale pedunculato, sulla mano	86.85.60↔	Asportazione di strutture doppie in caso di sindattilia o polidattilia con ricostruzione articolare, del piede
86.7b.17↔	Plastica con lembo regionale pedunculato, su parete toracica e dorso	86.85.70↔	Correzione di polisindattilia mediante fusione di elementi doppi, della mano
86.7b.18↔	Plastica con lembo regionale pedunculato, sulla regione addominale e inguinale	86.85.80↔	Correzione di polisindattilia mediante fusione di elementi doppi, del piede
86.7b.1a↔	Plastica con lembo regionale pedunculato, sulle natiche	86.88.a1↔	Copertura dei tessuti molli con cheratinociti coltivati, piccola, sul capo
86.7b.1b↔	Plastica con lembo regionale pedunculato, su coscia e ginocchio		
86.7b.1c↔	Plastica con lembo regionale pedunculato, sulla gamba		
86.7b.1d↔	Plastica con lembo regionale pedunculato, sul piede		
86.7c.11↔	Plastica con lembo a distanza pedunculato, sul capo		
86.7c.12↔	Plastica con lembo a distanza pedunculato, sul collo		
86.7c.13↔	Plastica con lembo a distanza pedunculato, su spalla e ascella		
86.7c.14↔	Plastica con lembo a distanza pedunculato, su braccio e gomito		
86.7c.15↔	Plastica con lembo a distanza pedunculato, sull'avambraccio		
86.7c.16↔	Plastica con lembo a distanza pedunculato, sulla mano		
86.7c.17↔	Plastica con lembo a distanza pedunculato, su parete toracica e dorso		
86.7c.18↔	Plastica con lembo a distanza pedunculato, sulla regione addominale e inguinale		
86.7c.1a↔	Plastica con lembo a distanza pedunculato, sulle natiche		
86.7c.1b↔	Plastica con lembo a distanza pedunculato, su coscia e ginocchio		
86.7c.1c↔	Plastica con lembo a distanza pedunculato, sulla gamba		
86.7c.1d↔	Plastica con lembo a distanza pedunculato, sul piede		
86.7d.11↔	Plastica con lembo libero con anastomosi microvascolare, sul capo		
86.7d.12↔	Plastica con lembo libero con anastomosi microvascolare, sul collo		
86.7d.13↔	Plastica con lembo libero con anastomosi microvascolare, su spalla e ascella		

86.88.a6↔	Copertura dei tessuti molli con cheratinociti coltivati, piccola, sulla mano	86.a2.1d↔	Copertura temporanea dei tessuti molli tramite membrana riassorbibile per idrolisi, piccola, sul piede
86.88.ad↔	Copertura dei tessuti molli con cheratinociti coltivati, piccola, sul piede	86.a2.21↔	Copertura temporanea dei tessuti molli tramite membrana riassorbibile per idrolisi, ampia, sul capo
86.88.ae↔	Copertura dei tessuti molli con cheratinociti coltivati, piccola, di altra sede	86.a2.26↔	Copertura temporanea dei tessuti molli tramite membrana riassorbibile per idrolisi, ampia, sulla mano
86.88.b1↔	Copertura dei tessuti molli con cheratinociti coltivati, ampia, sul capo	86.a2.2d↔	Copertura temporanea dei tessuti molli tramite membrana riassorbibile per idrolisi, ampia, sul piede
86.88.b6↔	Copertura dei tessuti molli con cheratinociti coltivati, ampia, sulla mano	92.27.00↔	Impianto o inserzione di elementi radioattivi (brachiterapia con radionuclidi chiusi), superficie corporea, altra o NAS sede di applicazione
86.88.bd↔	Copertura dei tessuti molli con cheratinociti coltivati, ampia, sul piede	92.27.10↔	Impianto o inserzione di elementi radioattivi (brachiterapia con radionuclidi chiusi), organi sessuali femminili, NAS
86.88.be↔	Copertura dei tessuti molli con cheratinociti coltivati, ampia, di altra sede	92.27.11↔	Impianto o inserzione di elementi radioattivi (brachiterapia con radionuclidi chiusi), in sede intrauterina
86.88.d1↔	Copertura temporanea dei tessuti molli con materiale alloplastico, ampia, sul capo	92.27.12↔	Impianto o inserzione di elementi radioattivi (brachiterapia con radionuclidi chiusi), in sede intravaginale
86.88.d6↔	Copertura temporanea dei tessuti molli con materiale alloplastico, ampia, sulla mano	92.27.13↔	Impianto o inserzione di elementi radioattivi (brachiterapia con radionuclidi chiusi), in sede combinata intrauterina e intravaginale
86.88.dd↔	Copertura temporanea dei tessuti molli con materiale alloplastico, ampia, sul piede	92.27.21↔	Impianto o inserzione di elementi radioattivi (brachiterapia con radionuclidi chiusi), superficie corporea
86.88.e1↔	Copertura temporanea dei tessuti molli tramite cute allogena, piccola, sul capo	92.27.22↔	Impianto o inserzione di elementi radioattivi (brachiterapia con radionuclidi chiusi), in sede intracavitaria
86.88.e6↔	Copertura temporanea dei tessuti molli tramite cute allogena, piccola, sulla mano	92.27.23↔	Impianto o inserzione di elementi radioattivi (brachiterapia con radionuclidi chiusi), in sede endoluminale
86.88.ed↔	Copertura temporanea dei tessuti molli tramite cute allogena, piccola, sul piede	92.27.30↔	Impianto o inserzione di elementi radioattivi (brachiterapia con radionuclidi chiusi), vasi NAS
86.88.f1↔	Copertura temporanea dei tessuti molli tramite cute allogena, ampia, sul capo	92.27.31↔	Impianto o inserzione di elementi radioattivi (brachiterapia con radionuclidi chiusi), arterie coronarie
86.88.f6↔	Copertura temporanea dei tessuti molli tramite cute allogena, ampia, sulla mano	92.27.39↔	Impianto o inserzione di elementi radioattivi (brachiterapia con radionuclidi chiusi), altri vasi
86.88.fd↔	Copertura temporanea dei tessuti molli tramite cute allogena, ampia, sul piede	92.27.40↔	Impianto o inserzione di elementi radioattivi (brachiterapia con radionuclidi chiusi), intraoperatoria
86.88.g1↔	Copertura temporanea dei tessuti molli tramite cute xenogena, piccola, sul capo	92.27.70↔	Moulage radioattivi, NAS
86.88.g6↔	Copertura temporanea dei tessuti molli tramite cute xenogena, piccola, sulla mano	92.27.71↔	Moulage radioattivi: costruzione e applicazione di moulage radioattivi superficiali
86.88.gd↔	Copertura temporanea dei tessuti molli tramite cute xenogena, piccola, sul piede	92.27.72↔	Moulage radioattivi: costruzione e applicazione di applicatori non impiegati sulla superficie corporea
86.88.h1↔	Copertura temporanea dei tessuti molli tramite cute xenogena, ampia, sul capo	92.27.73↔	Moulage radioattivi: costruzione e applicazione di applicatori oculari
86.88.h6↔	Copertura temporanea dei tessuti molli tramite cute xenogena, ampia, sulla mano	92.27.79↔	Moulage radioattivi, altro
86.88.hd↔	Copertura temporanea dei tessuti molli tramite cute xenogena, ampia, sul piede	92.28.00↔	Iniezione, instillazione o somministrazione per via orale di radioisotopi, NAS
86.88.i1↔	Impianto o sostituzione operatori di sistema per terapia a pressione negativa in anestesia regionale o generale, profondi, su ossa e articolazioni delle estremità	92.28.01↔	Instillazione di radionuclidi aperti in articolazioni
86.88.i2↔	Impianto o sostituzione operatori di sistema per terapia a pressione negativa in anestesia regionale o generale, profondi, su torace, mediastino e sterno	92.28.02↔	Radioiodoterapia fino a 1,2 GBq I-131, senza somministrazione di tireotropina ricombinante (rh-TSH)
86.88.i3↔	Impianto o sostituzione operatori di sistema per terapia a pressione negativa in anestesia regionale o generale, sull'addome aperto	92.28.03↔	Radioiodoterapia fino a 1,2 GBq I-131, con somministrazione di tireotropina ricombinante (rh-TSH)
86.88.i4↔	Impianto o sostituzione operatori di sistema per terapia a pressione negativa in anestesia regionale o generale, endorettale	92.28.04↔	Radioiodoterapia da 1,2 a meno di 5 GBq I-131, senza somministrazione di tireotropina ricombinante (rh-TSH)
86.88.i5↔	Impianto o sostituzione operatori di sistema per terapia a pressione negativa in anestesia regionale o generale, su pelle e tessuto sottocutaneo	92.28.05↔	Radioiodoterapia da 1,2 a meno di 5 GBq I-131, con somministrazione di tireotropina ricombinante (rh-TSH)
86.88.i6↔	Impianto o sostituzione operatori di sistema per terapia a pressione negativa in anestesia regionale o generale, in altra sede	92.28.06↔	Radioiodoterapia da 5 GBq I-131, senza somministrazione di tireotropina ricombinante (rh-TSH)
86.91↔	Asportazione di cute per innesto	92.28.07↔	Radioiodoterapia da 5 GBq I-131, con somministrazione di tireotropina ricombinante (rh-TSH)
86.93.09↔	Inserzione di espansore tissutale, altro	92.28.11↔	Terapia con radionuclidi aperti per metastasi ossee
86.93.21↔	Inserzione di espansore tessutale, sul capo	92.28.13↔	Terapia radiorecettoriale con analoghi della somatostatina DOTA-coniugati
86.93.26↔	Inserzione di espansore tessutale, sulla mano	92.28.20↔	Radioimmunoterapia con 90Y ibritumomab tiuxetano, parenterale
86.93.2d↔	Inserzione di espansore tessutale, sul piede	92.28.21↔	Somministrazione parenterale di iodio-131-MIBG (metaiodobenzilguanidina)
86.93.2e↔	Inserzione di espansore tessutale, di altra sede	92.28.22↔	Radioimmunoterapia con iodio-131 [I-131] tositumomab, parenterale
86.a2.11↔	Copertura temporanea dei tessuti molli tramite membrana riassorbibile per idrolisi, piccola, sul capo	92.28.23↔	Radioimmunoterapia con altri anticorpi, parenterale
86.a2.16↔	Copertura temporanea dei tessuti molli tramite membrana riassorbibile per idrolisi, piccola, sulla mano	92.28.31↔	Radio-chemioembolizzazione endovascolare selettiva con I-131-Lipiodol
		92.28.32↔	Terapia endovascolare selettiva con radionuclidi (SIRT) mediante embolizzazione con microsferi marcate con ittrio-90
		92.28.33↔	Brachiterapia endovascolare con renio-188

92.28.99↔	Iniezione, instillazione o somministrazione per via orale di radioisotopi, altro	92.29.34↔	Brachiterapia interstiziale con impianto di emettitori permanenti, da 21 a 25 sorgenti
92.29.11↔	Brachiterapia interstiziale con impianto di emettitori rimovibili monoplanari, basso rateo di dose	92.29.35↔	Brachiterapia interstiziale con impianto di emettitori permanenti, da 26 a 30 sorgenti
92.29.12↔	Brachiterapia interstiziale con impianto di emettitori rimovibili monoplanari, rateo di dose pulsata (pulsed dose rate)	92.29.36↔	Brachiterapia interstiziale con impianto di emettitori permanenti, da 31 a 35 sorgenti
92.29.13↔	Brachiterapia interstiziale con impianto di emettitori rimovibili monoplanari, alto rateo di dose	92.29.37↔	Brachiterapia interstiziale con impianto di emettitori permanenti, da 36 a 40 sorgenti
92.29.19↔	Brachiterapia interstiziale con impianto di emettitori rimovibili monoplanari, altro	92.29.38↔	Brachiterapia interstiziale con impianto di emettitori permanenti, da 41 a 45 sorgenti
92.29.21↔	Brachiterapia interstiziale con impianto volumetrico di emettitori rimovibili multiplanari, basso rateo di dose	92.29.39↔	Brachiterapia interstiziale con impianto di emettitori permanenti, da 46 a 50 sorgenti
92.29.22↔	Brachiterapia interstiziale con impianto volumetrico di emettitori rimovibili multiplanari, rateo di dose pulsata (pulsed dose rate)	92.29.3a↔	Brachiterapia interstiziale con impianto di emettitori permanenti, da 51 a 55 sorgenti
92.29.23↔	Brachiterapia interstiziale con impianto volumetrico di emettitori rimovibili multiplanari, alto rateo di dose	92.29.3b↔	Brachiterapia interstiziale con impianto di emettitori permanenti, da 56 a 60 sorgenti
92.29.24↔	Brachiterapia con impianto di emettitori rimovibili multiplanari, alto rateo di dose, intraoperatoria	92.29.3c↔	Brachiterapia interstiziale con impianto di emettitori permanenti, da 61 a 65 sorgenti
92.29.29↔	Brachiterapia interstiziale con impianto volumetrico di emettitori rimovibili multiplanari, altro	92.29.3d↔	Brachiterapia interstiziale con impianto di emettitori permanenti, da 66 a 70 sorgenti
92.29.31↔	Brachiterapia interstiziale con impianto di emettitori permanenti, fino a 10 sorgenti	92.29.3e↔	Brachiterapia interstiziale con impianto di emettitori permanenti, da 71 sorgenti e più
92.29.32↔	Brachiterapia interstiziale con impianto di emettitori permanenti, da 11 a 15 sorgenti	93.89.95‡↔	Riabilitazione geriatrica acuta, da almeno 14 a 20 giorni di trattamento
92.29.33↔	Brachiterapia interstiziale con impianto di emettitori permanenti, da 16 a 20 sorgenti	93.89.96‡↔	Riabilitazione geriatrica acuta, 21 e più giorni di trattamento

Procedura W02-3

86.88.i1↔	Impianto o sostituzione operatori di sistema per terapia a pressione negativa in anestesia regionale o generale, profondi, su ossa e articolazioni delle estremità	86.88.i4↔	Impianto o sostituzione operatori di sistema per terapia a pressione negativa in anestesia regionale o generale, endoretale
86.88.i2↔	Impianto o sostituzione operatori di sistema per terapia a pressione negativa in anestesia regionale o generale, profondi, su torace, mediastino e sterno	86.88.i5↔	Impianto o sostituzione operatori di sistema per terapia a pressione negativa in anestesia regionale o generale, su pelle e tessuto sottocutaneo
86.88.i3↔	Impianto o sostituzione operatori di sistema per terapia a pressione negativa in anestesia regionale o generale, sull'addome aperto	86.88.i6↔	Impianto o sostituzione operatori di sistema per terapia a pressione negativa in anestesia regionale o generale, in altra sede

ADRG W36**Terapia intensiva complessa > 980 / 1104 punti risorse per politrauma**

Terapia intensiva complessa > 980 / 1104 punti risorse

DRG W36Z**Terapia intensiva complessa > 980 / 1104 punti risorse per politrauma****ADRG W60****Politrauma, decesso < 5 giorni dopo l'ammissione**

Modo di dimissione è uguale deceduto (07) e durata del soggiorno < 5 giorni

DRG W60A**Politrauma, decesso < 5 giorni dopo l'ammissione e terapia intensiva complessa > 196 / 119 punti risorse**

Almeno una Procedura nella tabella W60-1

DRG W60B**Politrauma, decesso < 5 giorni dopo l'ammissione****Procedura W60-1**

99.b7.12‡↔	Terapia intensiva complessa, da 120 a 184 punti risorse	99.b7.1b‡↔	Terapia intensiva complessa, da 1933 a 2208 punti risorse
99.b7.13‡↔	Terapia intensiva complessa, da 185 a 360 punti risorse	99.b7.1c‡↔	Terapia intensiva complessa, da 2209 a 2484 punti risorse
99.b7.14‡↔	Terapia intensiva complessa, da 361 a 552 punti risorse	99.b7.1d‡↔	Terapia intensiva complessa, da 2485 a 2760 punti risorse
99.b7.15‡↔	Terapia intensiva complessa, da 553 a 828 punti risorse	99.b7.1e‡↔	Terapia intensiva complessa, da 2761 a 3220 punti risorse
99.b7.16‡↔	Terapia intensiva complessa, da 829 a 1104 punti risorse	99.b7.1f‡↔	Terapia intensiva complessa, da 3221 a 3680 punti risorse
99.b7.17‡↔	Terapia intensiva complessa, da 1105 a 1380 punti risorse	99.b7.1g‡↔	Terapia intensiva complessa, da 3681 a 4600 punti risorse
99.b7.18‡↔	Terapia intensiva complessa, da 1381 a 1656 punti risorse	99.b7.1h‡↔	Terapia intensiva complessa, da 4601 a 5520 punti risorse
99.b7.1a‡↔	Terapia intensiva complessa, da 1657 a 1932 punti risorse	99.b7.1i‡↔	Terapia intensiva complessa, da 5521 a 7360 punti risorse

99.b7.1j†↔	Terapia intensiva complessa, da 7361 a 9200 punti risorse	99.b7.2d†↔	Terapia intensiva complessa in età infantile (procedura di base), da 2941 a 3430 punti risorse
99.b7.1k†↔	Terapia intensiva complessa, da 9201 a 11040 punti risorse	99.b7.2e†↔	Terapia intensiva complessa in età infantile (procedura di base), da 3431 a 3920 punti risorse
99.b7.1l†↔	Terapia intensiva complessa, da 11041 a 13800 punti risorse	99.b7.2f†↔	Terapia intensiva complessa in età infantile (procedura di base), da 3921 a 4410 punti risorse
99.b7.1m†↔	Terapia intensiva complessa, da 13801 a 16560 punti risorse	99.b7.2g†↔	Terapia intensiva complessa in età infantile (procedura di base), da 4411 a 4900 punti risorse
↔		99.b7.2h†↔	Terapia intensiva complessa in età infantile (procedura di base), da 4901 a 5880 punti risorse
99.b7.1n†↔	Terapia intensiva complessa, da 16561 a 19320 punti risorse	99.b7.2i†↔	Terapia intensiva complessa in età infantile (procedura di base), da 5881 a 6860 punti risorse
99.b7.1o†↔	Terapia intensiva complessa, 19321 punti risorse o più	99.b7.2j†↔	Terapia intensiva complessa in età infantile (procedura di base), da 6861 a 7840 punti risorse
99.b7.21†↔	Terapia intensiva complessa in età infantile (procedura di base), da 197 a 392 punti risorse	99.b7.2k†↔	Terapia intensiva complessa in età infantile (procedura di base), da 7841 a 9800 punti risorse
99.b7.22†↔	Terapia intensiva complessa in età infantile (procedura di base), da 393 a 588 punti risorse	99.b7.2l†↔	Terapia intensiva complessa in età infantile (procedura di base), da 9801 a 11760 punti risorse
99.b7.23†↔	Terapia intensiva complessa in età infantile (procedura di base), da 589 a 784 punti risorse	99.b7.2m†↔	Terapia intensiva complessa in età infantile (procedura di base), da 11761 a 13720 punti risorse
99.b7.24†↔	Terapia intensiva complessa in età infantile (procedura di base), da 785 a 980 punti risorse	↔	
99.b7.25†↔	Terapia intensiva complessa in età infantile (procedura di base), da 981 a 1176 punti risorse	99.b7.2n†↔	Terapia intensiva complessa in età infantile (procedura di base), da 13721 a 16660 punti risorse
99.b7.26†↔	Terapia intensiva complessa in età infantile (procedura di base), da 1177 a 1470 punti risorse	99.b7.2o†↔	Terapia intensiva complessa in età infantile (procedura di base), da 16661 a 19600 punti risorse
99.b7.27†↔	Terapia intensiva complessa in età infantile (procedura di base), da 1471 a 1764 punti risorse	99.b7.2p†↔	Terapia intensiva complessa in età infantile (procedura di base), 19601 punti risorse o più
99.b7.28†↔	Terapia intensiva complessa in età infantile (procedura di base), da 1765 a 2058 punti risorse		
99.b7.2a†↔	Terapia intensiva complessa in età infantile (procedura di base), da 2059 a 2352 punti risorse		
99.b7.2b†↔	Terapia intensiva complessa in età infantile (procedura di base), da 2353 a 2646 punti risorse		
99.b7.2c†↔	Terapia intensiva complessa in età infantile (procedura di base), da 2647 a 2940 punti risorse		

ADRG W61**Politrauma senza interventi significativi**

Diagnosi principale nella tabella W61-1

DRG W61A**Politrauma senza interventi significativi con terapia intensiva complessa > 196 / 360 punti risorse**

Almeno una Procedura nella tabella W61-3

DRG W61B**Politrauma senza interventi significativi con diagnosi complicante o riabilitazione geriatrica precoce da 14 giorni di trattamento**

Diagnosi nella tabella W61-2 o Procedura nella tabella W61-4

DRG W61C**Politrauma senza interventi significativi****Diagnosi principale W61-1**

S00.02	Traumatismo superficiale del cuoio capelluto: Formazione di vesciche (non termiche)	S00.32	Traumatismo superficiale del naso: Formazione di vesciche (non termiche)
S00.03	Traumatismo superficiale del cuoio capelluto: Morso o puntura d'insetto (non velenoso)	S00.33	Traumatismo superficiale del naso: Morso o puntura d'insetto (non velenoso)
S00.04	Traumatismo superficiale del cuoio capelluto: Corpo estraneo superficiale (scheggia)	S00.34	Traumatismo superficiale del naso: Corpo estraneo superficiale (scheggia)
S00.1	Contusione della palpebra e dell'area perioculare	S00.35	Traumatismo superficiale del naso: contusione
S00.20	Altri traumatismi superficiali della palpebra e dell'area perioculare: tipo di ferita non precisato	S00.38	Traumatismo superficiale del naso: altra ferita
S00.21	Altri traumatismi superficiali della palpebra e dell'area perioculare: Escoriazione	S00.40	Traumatismo superficiale dell'orecchio: tipo di ferita non precisato
S00.22	Altri traumatismi superficiali della palpebra e dell'area perioculare: Formazione di vesciche (non termiche)	S00.41	Traumatismo superficiale dell'orecchio: Escoriazione
S00.23	Altri traumatismi superficiali della palpebra e dell'area perioculare: Morso o puntura d'insetto (non velenoso)	S00.42	Traumatismo superficiale dell'orecchio: Formazione di vesciche (non termiche)
S00.24	Altri traumatismi superficiali della palpebra e dell'area perioculare: Corpo estraneo superficiale (scheggia)	S00.43	Traumatismo superficiale dell'orecchio: Morso o puntura d'insetto (non velenoso)
S00.28	Altri traumatismi superficiali della palpebra e dell'area perioculare: altra ferita	S00.44	Traumatismo superficiale dell'orecchio: Corpo estraneo superficiale (scheggia)
S00.30	Traumatismo superficiale del naso: tipo di ferita non precisato	S00.45	Traumatismo superficiale dell'orecchio: contusione
S00.31	Traumatismo superficiale del naso: Escoriazione	S00.48	Traumatismo superficiale dell'orecchio: altra ferita
		S00.50	Traumatismo superficiale del labbro e della cavità orale: tipo di ferita non precisato

S00.51	Traumatismo superficiale del labbro e della cavità orale: Escoriazione	S01.84	Danno ai tessuti molli di primo grado su frattura o lussazione chiusa della testa
S00.52	Traumatismo superficiale del labbro e della cavità orale: Formazione di vesciche (non termiche)	S01.85	Danno ai tessuti molli di secondo grado su frattura o lussazione chiusa della testa
S00.53	Traumatismo superficiale del labbro e della cavità orale: Morso o puntura d'insetto (non velenoso)	S01.86	Danno ai tessuti molli di terzo grado su frattura o lussazione chiusa della testa
S00.54	Traumatismo superficiale del labbro e della cavità orale: Corpo estraneo superficiale (scheggia)	S01.87	Danno ai tessuti molli di primo grado su frattura o lussazione aperta della testa
S00.55	Traumatismo superficiale del labbro e della cavità orale: contusione	S01.88	Danno ai tessuti molli di secondo grado su frattura o lussazione aperta della testa
S00.58	Traumatismo superficiale del labbro e della cavità orale: altra ferita	S01.89	Danno ai tessuti molli di terzo grado su frattura o lussazione aperta della testa
S00.7	Traumatismi superficiali multipli della testa	S01.9	Ferita aperta della testa, sede non specificata
S00.80	Traumatismo superficiale di altre parti della testa: tipo di ferita non precisato	S02.0	Frattura della volta cranica
S00.81	Traumatismo superficiale di altre parti della testa: Escoriazione	S02.1	Frattura della base cranica
S00.82	Traumatismo superficiale di altre parti della testa: Formazione di vesciche (non termiche)	S02.2	Frattura delle ossa nasali
S00.83	Traumatismo superficiale di altre parti della testa: Morso o puntura d'insetto (non velenoso)	S02.3	Frattura del pavimento dell'orbita
S00.84	Traumatismo superficiale di altre parti della testa: Corpo estraneo superficiale (scheggia)	S02.4	Frattura dello zigomatico e del mascellare superiore
S00.85	Traumatismo superficiale di altre parti della testa: contusione	S02.5	Frattura di dente
S00.88	Traumatismo superficiale di altre parti della testa: altra ferita	S02.60	Frattura della mandibola: Parte non specificata
S00.90	Traumatismo superficiale della testa, sede non specificata: tipo di ferita non precisato	S02.61	Frattura della mandibola: Processo condileo
S00.91	Traumatismo superficiale della testa, sede non specificata: Escoriazione	S02.62	Frattura della mandibola: Sottocondiloidea
S00.92	Traumatismo superficiale della testa, sede non specificata: Formazione di vesciche (non termiche)	S02.63	Frattura della mandibola: Processo coronoideo
S00.93	Traumatismo superficiale della testa, sede non specificata: Morso o puntura d'insetto (non velenoso)	S02.64	Frattura della mandibola: Ramo mandibolare, parte non specificata
S00.94	Traumatismo superficiale della testa, sede non specificata: Corpo estraneo superficiale (scheggia)	S02.65	Frattura della mandibola: Angolo mandibolare
S00.95	Traumatismo superficiale della testa, sede non specificata: contusione	S02.66	Frattura della mandibola: Sinfisi mandibolare
S00.98	Traumatismo superficiale della testa, sede non specificata: altra ferita	S02.67	Frattura della mandibola: Parte alveolare
S01.0	Ferita aperta del cuoio capelluto	S02.68	Frattura della mandibola: Corpo mandibolare, altre e non specificate parti
S01.1	Ferita aperta della palpebra e dell'area perioculare	S02.69	Frattura della mandibola: Parti multiple
S01.20	Ferita aperta del naso: Parte non specificata	S02.7	Fratture multiple interessanti cranio e ossa facciali
S01.21	Ferita aperta: Cute esterna del naso	S02.8	Fratture di altre ossa craniche e facciali
S01.22	Ferita aperta: Narici	S02.9	Frattura di ossa craniche o facciali, sede non specificata
S01.23	Ferita aperta: Setto nasale	S03.0	Lussazione di osso mascellare
S01.29	Ferita aperta: Altre e multiple parti del naso	S03.1	Lussazione della cartilagine del setto nasale
S01.30	Ferita aperta dell'orecchio: Parte non specificata	S03.2	Lussazione di dente
S01.31	Ferita aperta: Padiglione auricolare	S03.3	Lussazione di altre e non specificate parti della testa
S01.33	Ferita aperta: Trago	S03.4	Distorsione e distrazione di mascellare
S01.34	Ferita aperta: Condotto uditivo esterno	S03.5	Distorsione e distrazione di articolazioni e legamenti di altre e non specificate parti della testa
S01.35	Ferita aperta: Tuba di Eustachio	S04.0	Traumatismo del nervo ottico e delle vie ottiche
S01.36	Ferita aperta: Catena ossicolare	S04.1	Traumatismo del nervo oculomotore
S01.37	Ferita aperta: Timpano	S04.2	Traumatismo del nervo trocleare
S01.38	Ferita aperta: Orecchio interno	S04.3	Traumatismo del nervo trigemino
S01.39	Ferita aperta: Altre e multiple parti dell'orecchio e delle strutture uditive	S04.4	Traumatismo del nervo abducente
S01.41	Ferita aperta: Guancia	S04.5	Traumatismo del nervo facciale
S01.42	Ferita aperta: Area mascellare	S04.6	Traumatismo del nervo statoacustico
S01.43	Ferita aperta: Area mandibolare	S04.7	Traumatismo del nervo accessorio
S01.49	Ferita aperta: Altre e multiple parti della guancia e dell'area temporomandibolare	S04.8	Traumatismo di altri nervi cranici
S01.50	Ferita aperta: Bocca, parte non specificata	S04.9	Traumatismo di nervo cranico non specificato
S01.51	Ferita aperta: Labbro	S05.0	Traumatismo della congiuntiva e abrasione corneale senza menzione di corpo estraneo
S01.52	Ferita aperta: Mucosa della guancia	S05.1	Contusione del globo oculare e dei tessuti orbitari
S01.53	Ferita aperta: Gengiva (processo alveolare)	S05.2	Lacerazione e rottura oculari con prolasso o perdita di tessuto intraoculare
S01.54	Ferita aperta: Lingua e pavimento orale	S05.3	Lacerazione oculare senza prolasso o perdita di tessuto intraoculare
S01.55	Ferita aperta: Palato	S05.4	Ferita penetrante dell'orbita con o senza corpo estraneo
S01.59	Ferita aperta: Altre e multiple parti del labbro e della cavità orale	S05.5	Ferita penetrante del globo oculare con corpo estraneo
S01.7	Ferite aperte multiple della testa	S05.6	Ferita penetrante del globo oculare senza corpo estraneo
S01.80	Ferita aperta di altre parti della testa, non specificata	S05.7	Avulsione dell'occhio
S01.83	Ferita aperta (qualsiasi parte della testa) in collegamento con traumatismo intracranico	S05.8	Altri traumatismi dell'occhio e dell'orbita
		S05.9	Traumatismo dell'occhio e dell'orbita, non specificato
		S06.1	Edema cerebrale traumatico
		S06.20	Traumatismo cerebrale e cerebellare diffuso, non specificato
		S06.21	Contusioni cerebrali diffuse
		S06.22	Contusioni cerebellari diffuse
		S06.23	Ematomi intracerebrali e cerebellari multipli
		S06.28	Altri traumatismi cerebrali e cerebellari diffusi
		S06.30	Traumatismo cerebrale e cerebellare focale, non specificato

S06.31	Contusione cerebrale focale	S12.9	Frattura del collo, parte non specificata
S06.32	Contusione cerebellare focale	S13.0	Rottura traumatica di disco intervertebrale cervicale
S06.33	Ematoma cerebrale focale	S13.10	Lussazione di vertebra cervicale: Livello non specificato
S06.34	Ematoma cerebellare focale	S13.11	Lussazione di vertebra cervicale: C1/C2
S06.38	Altri traumasmi cerebrali e cerebellari focali	S13.12	Lussazione di vertebra cervicale: C2/C3
S06.4	Emorragia epidurale	S13.13	Lussazione di vertebra cervicale: C3/C4
S06.5	Emorragia subdurale traumatica	S13.14	Lussazione di vertebra cervicale: C4/C5
S06.6	Emorragia subaracnoidea traumatica	S13.15	Lussazione di vertebra cervicale: C5/C6
S06.8	Altri traumasmi intracranici	S13.16	Lussazione di vertebra cervicale: C6/C7
S07.0	Traumatismo da schiacciamento del viso	S13.17	Lussazione di vertebra cervicale: C7/D1
S07.1	Traumatismo da schiacciamento del cranio	S13.18	Lussazione di vertebra cervicale: Altro
S07.8	Traumatismo da schiacciamento di altre parti della testa	S13.2	Lussazione di altra e non specificata parte del collo
S07.9	Traumatismo da schiacciamento della testa, parte non specificata	S13.3	Lussazioni multiple del collo
S08.0	Avulsione del cuoio capelluto	S13.4	Distorsione e distrazione della colonna cervicale
S08.1	Amputazione traumatica dell'orecchio	S13.5	Distorsione e distrazione dell'area tiroidea
S08.8	Amputazione traumatica di altre parti della testa	S13.6	Distorsione e distrazione di articolazioni e legamenti di altra e non specificata parte del collo
S08.9	Amputazione traumatica di parte della testa non specificata	S14.0	Contusione ed edema del midollo spinale cervicale
S09.0	Traumatismo di vasi sanguigni della testa non classificato altrove	S14.10	Traumatismi del midollo spinale cervicale, non specificati
S09.1	Traumatismo di muscolo e tendine della testa	S14.11	Lesione completa del midollo spinale cervicale
S09.2	Rottura traumatica della membrana timpanica	S14.12	Lesione centrale del midollo cervicale (lesione incompleta del midollo spinale)
S09.7	Traumatismi multipli della testa	S14.13	Altra lesione incompleta del midollo spinale cervicale
S10.12	Altri e non specificati traumasmi superficiali della gola: Formazione di vesciche (non termiche)	S14.2	Traumatismo di radice nervosa della colonna cervicale
S10.13	Altri e non specificati traumasmi superficiali della gola: Morso o puntura d'insetto (non velenoso)	S14.3	Traumatismo del plesso brachiale
S10.14	Altri e non specificati traumasmi superficiali della gola: Corpo estraneo superficiale (scheggia)	S14.4	Traumatismo di nervi periferici del collo
S10.7	Traumatismi superficiali multipli del collo	S14.5	Traumatismo di nervi simpatici cervicali
S10.82	Traumatismo superficiale di altre parti del collo: Formazione di vesciche (non termiche)	S14.6	Traumatismo di altri e non specificati nervi del collo
S10.83	Traumatismo superficiale di altre parti del collo: Morso o puntura d'insetto (non velenoso)	S14.70	Traumatismo del midollo spinale cervicale: Livello non specificato
S10.84	Traumatismo superficiale di altre parti del collo: Corpo estraneo superficiale (scheggia)	S14.71	Traumatismo del midollo spinale: C1
S10.92	Traumatismo superficiale del collo, parte non specificata: Formazione di vesciche (non termiche)	S14.72	Traumatismo del midollo spinale: C2
S10.93	Traumatismo superficiale del collo, parte non specificata: Morso o puntura d'insetto (non velenoso)	S14.73	Traumatismo del midollo spinale: C3
S10.94	Traumatismo superficiale del collo, parte non specificata: Corpo estraneo superficiale (scheggia)	S14.74	Traumatismo del midollo spinale: C4
S11.01	Ferita aperta: Laringe	S14.75	Traumatismo del midollo spinale: C5
S11.02	Ferita aperta: Trachea, parte cervicale	S14.76	Traumatismo del midollo spinale: C6
S11.1	Ferita aperta interessante la ghiandola tiroide	S14.77	Traumatismo del midollo spinale: C7
S11.21	Ferita aperta: Faringe	S14.78	Traumatismo del midollo spinale: C8
S11.22	Ferita aperta: Esofago, parte cervicale	S15.00	Traumatismo: Arteria carotide, parte non specificata
S11.7	Ferite aperte multiple del collo	S15.01	Traumatismo: Arteria carotide comune
S11.80	Ferita aperta di altre parti del collo, non specificata	S15.02	Traumatismo: Arteria carotide esterna
S11.84	Danno ai tessuti molli di primo grado su frattura o lussazione chiusa del collo	S15.03	Traumatismo: Arteria carotide interna
S11.85	Danno ai tessuti molli di secondo grado su frattura o lussazione chiusa del collo	S15.1	Traumatismo dell'arteria vertebrale
S11.86	Danno ai tessuti molli di terzo grado su frattura o lussazione chiusa del collo	S15.2	Traumatismo della vena giugulare esterna
S11.87	Danno ai tessuti molli di primo grado su frattura o lussazione aperta del collo	S15.3	Traumatismo della vena giugulare interna
S11.88	Danno ai tessuti molli di secondo grado su frattura o lussazione aperta del collo	S15.7	Traumatismo di vasi sanguigni multipli a livello del collo
S11.89	Danno ai tessuti molli di terzo grado su frattura o lussazione aperta del collo	S15.8	Traumatismo di altri vasi sanguigni a livello del collo
S11.9	Ferita aperta del collo, parte non specificata	S15.9	Traumatismo di vaso non specificato a livello del collo
S12.0	Frattura della prima vertebra cervicale	S16	Traumatismo di muscoli e di tendini a livello del collo
S12.1	Frattura della seconda vertebra cervicale	S17.0	Traumatismo da schiacciamento di laringe e trachea
S12.21	Frattura della terza vertebra cervicale	S17.8	Traumatismo da schiacciamento di altre parti del collo
S12.22	Frattura della quarta vertebra cervicale	S17.9	Traumatismo da schiacciamento del collo, parte non specificata
S12.23	Frattura della quinta vertebra cervicale	S18	Amputazione traumatica a livello del collo
S12.24	Frattura della sesta vertebra cervicale	S19.7	Traumatismi multipli del collo
S12.25	Frattura della settima vertebra cervicale	S20.12	Altri e non specificati traumasmi superficiali della mammella: Formazione di vesciche (non termiche)
S12.7	Fratture multiple della colonna cervicale	S20.13	Altri e non specificati traumasmi superficiali della mammella: Morso o puntura d'insetto (non velenoso)
S12.8	Frattura di altre parti del collo	S20.14	Altri e non specificati traumasmi superficiali della mammella: Corpo estraneo superficiale (scheggia)
		S20.32	Altri traumasmi superficiali della parete anteriore del torace: Formazione di vesciche (non termiche)
		S20.33	Altri traumasmi superficiali della parete anteriore del torace: Morso o puntura d'insetto (non velenoso)
		S20.34	Altri traumasmi superficiali della parete anteriore del torace: Corpo estraneo superficiale (scheggia)
		S20.42	Altri traumasmi superficiali della parete posteriore del torace: Formazione di vesciche (non termiche)
		S20.43	Altri traumasmi superficiali della parete posteriore del torace: Morso o puntura d'insetto (non velenoso)

S20.44	Altri traumatismi superficiali della parete posteriore del torace: Corpo estraneo superficiale (scheggia)	S24.3	Traumatismo di nervi periferici del torace
S20.82	Traumatismo superficiale di altra e non specificata parte del torace: Formazione di vesciche (non termiche)	S24.4	Traumatismo di nervi simpatici toracici
S20.83	Traumatismo superficiale di altra e non specificata parte del torace: Morso o puntura d'insetto (non velenoso)	S24.5	Traumatismo di altri nervi del torace
S20.84	Traumatismo superficiale di altra e non specificata parte del torace: Corpo estraneo superficiale (scheggia)	S24.6	Traumatismo di nervo del torace non specificato
S20.85	Traumatismo superficiale di altra e non specificata parte del torace: contusione	S24.70	Traumatismo del midollo spinale dorsale: Livello non specificato
S21.0	Ferita aperta della mammella	S24.71	Traumatismo del midollo spinale: D1
S21.1	Ferita aperta della parete anteriore del torace	S24.72	Traumatismo del midollo spinale: D2/D3
S21.2	Ferita aperta della parete posteriore del torace	S24.73	Traumatismo del midollo spinale: D4/D5
S21.7	Ferite aperte multiple della parete toracica	S24.74	Traumatismo del midollo spinale: D6/D7
S21.80	Ferita aperta di altre parti del torace, non specificata	S24.75	Traumatismo del midollo spinale: D8/D9
S21.83	Ferita aperta (qualsiasi parte del torace) in collegamento con traumatismo intratoracico	S24.76	Traumatismo del midollo spinale: D10/D11
S21.84	Danno ai tessuti molli di primo grado su frattura o lussazione chiusa del torace	S24.77	Traumatismo del midollo spinale: D12
S21.85	Danno ai tessuti molli di secondo grado su frattura o lussazione chiusa del torace	S25.0	Traumatismo dell'aorta toracica
S21.86	Danno ai tessuti molli di terzo grado su frattura o lussazione chiusa del torace	S25.1	Traumatismo dell'arteria anonima o succlavia
S21.87	Danno ai tessuti molli di primo grado su frattura o lussazione aperta del torace	S25.2	Traumatismo della vena cava superiore
S21.88	Danno ai tessuti molli di secondo grado su frattura o lussazione aperta del torace	S25.3	Traumatismo della vena anonima o succlavia
S21.89	Danno ai tessuti molli di terzo grado su frattura o lussazione aperta del torace	S25.4	Traumatismo di vasi sanguigni polmonari
S21.9	Ferita aperta del torace, parte non specificata	S25.5	Traumatismo di vasi sanguigni intercostali
S22.00	Frattura di vertebra dorsale: Livello non specificato	S25.7	Traumatismo di vasi sanguigni multipli del torace
S22.01	Frattura di vertebra dorsale: D1 e D2	S25.8	Traumatismo di altri vasi sanguigni del torace
S22.02	Frattura di vertebra dorsale: D3 e D4	S25.9	Traumatismo di vaso sanguigno non specificato del torace
S22.03	Frattura di vertebra dorsale: D5 e D6	S26.0	Traumatismo del cuore con emopericardio
S22.04	Frattura di vertebra dorsale: D7 e D8	S26.81	Contusione del cuore
S22.05	Frattura di vertebra dorsale: D9 e D10	S26.82	Lacerazione del cuore senza apertura di cavità cardiaca
S22.06	Frattura di vertebra dorsale: D11 e D12	S26.83	Lacerazione del cuore con apertura di cavità cardiaca
S22.1	Fratture multiple della colonna dorsale	S26.88	Altri traumatismi del cuore
S22.2	Frattura dello sterno	S26.9	Traumatismo del cuore non specificato
S22.31	Frattura della prima costola	S27.0	Pneumotorace traumatico
S22.32	Frattura di altra costola	S27.1	Emotorace traumatico
S22.40	Fratture multiple delle costole: Non specificate	S27.2	Emopneumotorace traumatico
S22.41	Fratture multiple delle costole: Con coinvolgimento della prima costola	S27.31	Contusione ed ematoma del polmone
S22.42	Fratture multiple delle costole: Con coinvolgimento di due costole	S27.32	Lacerazione del polmone
S22.43	Fratture multiple delle costole: Con coinvolgimento di tre costole	S27.38	Altri e non specificati traumatismi del polmone
S22.44	Fratture multiple delle costole: Con coinvolgimento di quattro e più costole	S27.4	Traumatismo di bronco
S22.5	Lembo toracico mobile [flail chest]	S27.5	Traumatismo della trachea toracica
S22.8	Frattura di altre parti di ossa del torace	S27.6	Traumatismo della pleura
S22.9	Frattura di ossa del torace, parte non specificata	S27.7	Traumatismi multipli di organi intratoracici
S23.0	Rottura traumatica di disco intervertebrale toracico	S27.81	Traumatismo: Diaframma
S23.10	Lussazione di vertebra dorsale: Livello non specificato	S27.82	Traumatismo: Dotto toracico
S23.11	Lussazione di vertebra dorsale: D1/D2 e D2/D3	S27.83	Traumatismo: Esofago, parte toracica
S23.12	Lussazione di vertebra dorsale: D3/D4 e D4/D5	S27.84	Traumatismo: Timo
S23.13	Lussazione di vertebra dorsale: D5/D6 e D6/D7	S27.88	Traumatismo: Altri organi intratoracici specificati
S23.14	Lussazione di vertebra dorsale: D7/D8 e D8/D9	S27.9	Traumatismo di organo intratoracico non specificato
S23.15	Lussazione di vertebra dorsale: D9/D10 e D10/D11	S28.0	Trauma toracico da schiacciamento
S23.16	Lussazione di vertebra dorsale: D11/D12	S28.1	Amputazione traumatica di parte del torace
S23.17	Lussazione di vertebra dorsale: D12/L1	S29.0	Traumatismo di muscoli e di tendini a livello del torace
S23.2	Lussazione di altre e non specificate parti del torace	S29.7	Traumatismi multipli del torace
S23.3	Distorsione e distrazione della colonna dorsale	S30.82	Altri traumatismi superficiali dell'addome, della regione lombosacrale e della pelvi: Formazione di vesciche (non termiche)
S23.4	Distorsione e distrazione delle costole e dello sterno	S30.83	Altri traumatismi superficiali dell'addome, della regione lombosacrale e della pelvi: Morso o puntura d'insetto (non velenoso)
S23.5	Distorsione e distrazione di altre e non specificate parti del torace	S30.84	Altri traumatismi superficiali dell'addome, della regione lombosacrale e della pelvi: Corpo estraneo superficiale (scheggia)
S24.0	Commozione ed edema del midollo spinale dorsale	S30.92	Traumatismo superficiale dell'addome, della regione lombosacrale e della pelvi, parte non specificata: Formazione di vesciche (non termiche)
S24.10	Traumatismi del midollo spinale dorsale, non specificati	S30.93	Traumatismo superficiale dell'addome, della regione lombosacrale e della pelvi, parte non specificata: Morso o puntura d'insetto (non velenoso)
S24.11	Lesione completa del midollo spinale dorsale	S30.94	Traumatismo superficiale dell'addome, della regione lombosacrale e della pelvi, parte non specificata: Corpo estraneo superficiale (scheggia)
S24.12	Lesione incompleta del midollo spinale dorsale	S31.0	Ferita aperta della regione lombosacrale e della pelvi
S24.2	Traumatismo di radice nervosa della colonna dorsale	S31.1	Ferita aperta della parete addominale
		S31.2	Ferita aperta del pene
		S31.3	Ferita aperta dello scroto e dei testicoli
		S31.4	Ferita aperta della vagina e della vulva
		S31.5	Ferita aperta di altri e non specificati organi genitali esterni

S31.7	Ferite aperte multiple dell'addome, della regione lombosacrale e della pelvi	S34.77	Traumatismo del midollo spinale: S2-S5
S31.80	Ferita aperta di altre e non specificate parti dell'addome	S34.8	Traumatismo di altri e non specificati nervi a livello dell'addome, della regione lombosacrale e della pelvi
S31.83	Ferita aperta (qualsiasi parte dell'addome, dei lombi e della pelvi) in collegamento con traumatismo intraaddominale	S35.0	Traumatismo dell'aorta addominale
S31.84	Danno ai tessuti molli di primo grado su frattura o lussazione chiusa della colonna lombare e della pelvi	S35.1	Traumatismo della vena cava inferiore
S31.85	Danno ai tessuti molli di secondo grado su frattura o lussazione chiusa della colonna lombare e della pelvi	S35.2	Traumatismo del tronco celiaco o dell'arteria mesenterica
S31.86	Danno ai tessuti molli di terzo grado su frattura o lussazione chiusa della colonna lombare e della pelvi	S35.3	Traumatismo della vena porta o della vena splenica
S31.87	Danno ai tessuti molli di primo grado su frattura o lussazione aperta della colonna lombare e della pelvi	S35.4	Traumatismo di vaso sanguigno renale
S31.88	Danno ai tessuti molli di secondo grado su frattura o lussazione aperta della colonna lombare e della pelvi	S35.5	Traumatismo di vaso sanguigno iliaco
S31.89	Danno ai tessuti molli di terzo grado su frattura o lussazione aperta della colonna lombare e della pelvi	S35.7	Traumatismo di vasi sanguigni multipli a livello dell'addome, della regione lombosacrale e della pelvi
S32.00	Frattura di vertebra lombare: Livello non specificato	S35.8	Traumatismo di altri vasi sanguigni a livello dell'addome, della regione lombosacrale e della pelvi
S32.01	Frattura di vertebra lombare: L1	S35.9	Traumatismo di vaso sanguigno non specificato a livello dell'addome, della regione lombosacrale e della pelvi
S32.02	Frattura di vertebra lombare: L2	S36.00	Traumatismo della milza, non specificato
S32.03	Frattura di vertebra lombare: L3	S36.01	Ematoma della milza
S32.04	Frattura di vertebra lombare: L4	S36.02	Lacerazione capsulare della milza, senza lacerazione maggiore del parenchima
S32.05	Frattura di vertebra lombare: L5	S36.03	Lacerazione della milza con coinvolgimento del parenchima
S32.1	Frattura del sacro	S36.04	Massiccia rottura parenchimale della milza
S32.2	Frattura del coccige	S36.08	Altro traumatismo della milza
S32.3	Frattura dell'osso iliaco	S36.10	Traumatismo del fegato, non specificato
S32.4	Frattura dell'acetabolo	S36.11	Contusione ed ematoma del fegato
S32.5	Frattura del pube	S36.12	Lacerazione del fegato, non specificata
S32.7	Fratture multiple della colonna lombare e della pelvi	S36.13	Lieve lacerazione del fegato
S32.81	Frattura: Ischio	S36.14	Moderata lacerazione del fegato
S32.82	Frattura: Colonna lombare e sacro, parte non specificata	S36.15	Grave lacerazione del fegato
S32.83	Frattura: Pelvi, parte non specificata	S36.16	Altro traumatismo del fegato
S32.89	Frattura: Altre e multiple parti della pelvi	S36.17	Traumatismo: Colecisti
S33.0	Rottura traumatica di disco intervertebrale lombare	S36.18	Traumatismo: Dotto biliare
S33.10	Lussazione di vertebra lombare: Livello non specificato	S36.20	Traumatismo del pancreas: Parte non specificata
S33.11	Lussazione di vertebra lombare: L1/L2	S36.21	Traumatismo del pancreas: Testa
S33.12	Lussazione di vertebra lombare: L2/L3	S36.22	Traumatismo del pancreas: Corpo
S33.13	Lussazione di vertebra lombare: L3/L4	S36.23	Traumatismo del pancreas: Coda
S33.14	Lussazione di vertebra lombare: L4/L5	S36.29	Traumatismo del pancreas: Altre e multiple parti
S33.15	Lussazione di vertebra lombare: L5/S1	S36.3	Traumatismo dello stomaco
S33.2	Lussazione delle articolazioni sacroiliache e sacrococcigea	S36.40	Traumatismo: Intestino tenue, parte non specificata
S33.3	Lussazione di altre e non specificate parti della colonna vertebrale lombare e della pelvi	S36.41	Traumatismo: Duodeno
S33.4	Rottura traumatica della sinfisi pubica	S36.49	Traumatismo: Altre e multiple parti dell'intestino tenue
S33.50	Distorsione e distrazione della colonna vertebrale lombare, non specificata	S36.50	Traumatismo: Colon, parte non specificata
S33.51	Distorsione e distrazione dell'articolazione lombosacrale e suoi legamenti	S36.51	Traumatismo: Colon ascendente
S33.6	Distorsione e distrazione dell'articolazione sacroiliaca	S36.52	Traumatismo: Colon trasverso
S33.7	Distorsione e distrazione di altre e non specificate parti della colonna vertebrale lombare e della pelvi	S36.53	Traumatismo: Colon discendente
S34.0	Contusione ed edema del midollo spinale lombare	S36.54	Traumatismo: Colon sigmoideo
S34.10	Lesione completa del midollo spinale lombare	S36.59	Traumatismo: Altre e multiple parti del colon
S34.11	Lesione incompleta del midollo spinale lombare	S36.6	Traumatismo del retto
S34.18	Altro traumatismo del midollo spinale lombare	S36.7	Traumatismo di organi multipli intraaddominali
S34.2	Traumatismo di radice nervosa della colonna lombare e sacrale	S36.81	Traumatismo: Peritoneo
S34.30	Sindrome della cauda equina traumatica completa	S36.82	Traumatismo: Mesentere
S34.31	Sindrome della cauda equina traumatica incompleta	S36.83	Traumatismo: Retroperitoneo
S34.38	Altri e non specificati traumatismi della cauda equina	S36.88	Traumatismo: Altri organi intraaddominali
S34.4	Traumatismo del plesso lombosacrale	S36.9	Traumatismo di organo intraaddominale non specificato
S34.5	Traumatismo di nervi simpatici lombari, sacrali e pelvici	S37.00	Traumatismo del rene, non specificato
S34.6	Traumatismo di nervo(i) periferico(i) dell'addome, della regione lombosacrale e della pelvi	S37.01	Contusione ed ematoma del rene
S34.70	Traumatismo del midollo spinale lombosacrale: Livello non specificato	S37.02	Lacerazione del rene
S34.71	Traumatismo del midollo spinale: L1	S37.03	Rottura completa del parenchima renale
S34.72	Traumatismo del midollo spinale: L2	S37.1	Traumatismo dell'urettere
S34.73	Traumatismo del midollo spinale: L3	S37.20	Traumatismo della vescica, non specificato
S34.74	Traumatismo del midollo spinale: L4	S37.21	Contusione della vescica
S34.75	Traumatismo del midollo spinale: L5	S37.22	Rottura della vescica
S34.76	Traumatismo del midollo spinale: S1	S37.28	Altro traumatismo della vescica
		S37.30	Traumatismo dell'uretra: Non specificato
		S37.31	Traumatismo dell'uretra: Parte membranosa
		S37.32	Traumatismo dell'uretra: Parte spongiosa
		S37.33	Traumatismo dell'uretra: Parte prostatica
		S37.38	Traumatismo dell'uretra: Altre parti
		S37.4	Traumatismo dell'ovaio
		S37.5	Traumatismo della tuba di Falloppio
		S37.6	Traumatismo dell'utero

S37.7	Traumatismo di organi multipli pelvici	S42.7	Fratture multiple della clavicola, della scapola e dell'omero
S37.81	Traumatismo: Surrenale	S42.8	Frattura di altre parti della spalla e del braccio
S37.82	Traumatismo: Prostata	S42.9	Frattura del cingolo scapolare, parte non specificata
S37.83	Traumatismo: Vescicola seminale	S43.00	Lussazione dell'articolazione della spalla, non specificata
S37.84	Traumatismo: Dotto deferente	S43.01	Lussazione anteriore dell'omero
S37.88	Traumatismo: Altri organi pelvici	S43.02	Lussazione posteriore dell'omero
S37.9	Traumatismo di organo pelvico o urinario non specificato	S43.03	Lussazione inferiore dell'omero
S38.0	Traumatismo da schiacciamento di organi genitali esterni	S43.08	Lussazione di altre parti della spalla
S38.1	Traumatismo da schiacciamento di altre e non specificate parti dell'addome, della regione lombosacrale e della pelvi	S43.1	Lussazione dell'articolazione acromioclaveare
S38.2	Amputazione traumatica di organi genitali esterni	S43.2	Lussazione dell'articolazione sternoclaveare
S38.3	Amputazione traumatica di altre e non specificate parti dell'addome, della regione lombosacrale e della pelvi	S43.3	Lussazione di altre e non specificate parti del cingolo della spalla
S39.0	Traumatismo di muscoli e di tendini dell'addome, della regione lombosacrale e della pelvi	S43.4	Distorsione e distrazione dell'articolazione della spalla
S39.6	Traumatismo di organo(i) intraaddominale(i) con organo(i) intrapelvico(i)	S43.5	Distorsione e distrazione dell'articolazione acromioclaveare
S39.7	Altri traumi multipli dell'addome, della regione lombosacrale e della pelvi	S43.6	Distorsione e distrazione dell'articolazione sternoclaveare
S39.80	Frattura del pene	S43.7	Distorsione e distrazione di altre e non specificate parti del cingolo della spalla
S40.82	Altri traumi superficiali della spalla e del braccio: Formazione di vesciche (non termiche)	S44.0	Traumatismo del nervo ulnare a livello del braccio
S40.83	Altri traumi superficiali della spalla e del braccio: Morso o puntura d'insetto (non velenoso)	S44.1	Traumatismo del nervo mediano a livello del braccio
S40.84	Altri traumi superficiali della spalla e del braccio: Corpo estraneo superficiale (scheggia)	S44.2	Traumatismo del nervo radiale a livello del braccio
S41.0	Ferita aperta della spalla	S44.3	Traumatismo del nervo ascellare
S41.1	Ferita aperta del braccio	S44.4	Traumatismo del nervo muscolocutaneo
S41.7	Ferite aperte multiple della spalla e del braccio	S44.5	Traumatismo di nervo sensitivo cutaneo a livello della spalla e del braccio
S41.80	Ferita aperta non specificata di altre e non specificate parti del cingolo scapolare	S44.7	Traumatismo di nervi multipli a livello della spalla e del braccio
S41.84	Danno ai tessuti molli di primo grado su frattura o lussazione chiusa del braccio	S44.8	Traumatismo di altri nervi a livello della spalla e del braccio
S41.85	Danno ai tessuti molli di secondo grado su frattura o lussazione chiusa del braccio	S44.9	Traumatismo di nervo non specificato a livello della spalla e del braccio
S41.86	Danno ai tessuti molli di terzo grado su frattura o lussazione chiusa del braccio	S45.0	Traumatismo dell'arteria ascellare
S41.87	Danno ai tessuti molli di primo grado su frattura o lussazione aperta del braccio	S45.1	Traumatismo dell'arteria brachiale
S41.88	Danno ai tessuti molli di secondo grado su frattura o lussazione aperta del braccio	S45.2	Traumatismo della vena ascellare o brachiale
S41.89	Danno ai tessuti molli di terzo grado su frattura o lussazione aperta del braccio	S45.3	Traumatismo di vena superficiale a livello della spalla e del braccio
S42.00	Frattura della clavicola: Parte non specificata	S45.7	Traumatismo di vasi sanguigni multipli a livello della spalla e del braccio
S42.01	Frattura della clavicola: Terzo mediale	S45.8	Traumatismo di altri vasi sanguigni a livello della spalla e del braccio
S42.02	Frattura della clavicola: Terzo centrale	S45.9	Traumatismo di vaso sanguigno non specificato a livello della spalla e del braccio
S42.03	Frattura della clavicola: Terzo laterale	S46.0	Traumatismo dei muscoli e dei tendini della cuffia dei rotatori della spalla
S42.09	Frattura della clavicola: Multipla	S46.1	Traumatismo del muscolo e del tendine del capo lungo del bicipite
S42.10	Frattura della scapola: Parte non specificata	S46.2	Traumatismo del muscolo e del tendine di altre parti del bicipite
S42.11	Frattura della scapola: Corpo	S46.3	Traumatismo del muscolo e del tendine del tricipite
S42.12	Frattura della scapola: Acromion	S46.7	Traumatismo di muscoli e tendini multipli a livello della spalla e del braccio
S42.13	Frattura della scapola: Processo coracoideo	S46.8	Traumatismo di altri muscoli e tendini a livello della spalla e del braccio
S42.14	Frattura della scapola: Cavità glenoidea e collo della scapola	S46.9	Traumatismo di muscolo e tendine non specificati a livello della spalla e del braccio
S42.19	Frattura della scapola: Multipla	S47	Traumatismo da schiacciamento della spalla e del braccio
S42.20	Frattura dell'estremità superiore dell'omero: Parte non specificata	S48.0	Amputazione traumatica dell'articolazione della spalla
S42.21	Frattura dell'estremità superiore dell'omero: Testa	S48.1	Amputazione traumatica tra la spalla e il gomito
S42.22	Frattura dell'estremità superiore dell'omero: Collo chirurgico	S48.9	Amputazione traumatica della spalla e del braccio, livello non specificato
S42.23	Frattura dell'estremità superiore dell'omero: Collo anatomico	S49.7	Traumatismi multipli della spalla e del braccio
S42.24	Frattura dell'estremità superiore dell'omero: Tubercolo maggiore	S50.82	Altri traumi superficiali dell'avambraccio: Formazione di vesciche (non termiche)
S42.29	Frattura dell'estremità superiore dell'omero: Altre e multiple parti	S50.83	Altri traumi superficiali dell'avambraccio: Morso o puntura d'insetto (non velenoso)
S42.3	Frattura della diafisi dell'omero	S50.84	Altri traumi superficiali dell'avambraccio: Corpo estraneo superficiale (scheggia)
S42.40	Frattura dell'estremità distale dell'omero: Parte non specificata	S51.0	Ferita aperta del gomito
S42.41	Frattura dell'estremità distale dell'omero: Sovracondiloidea	S51.7	Ferite aperte multiple dell'avambraccio
S42.42	Frattura dell'estremità distale dell'omero: Epicondilo laterale	S51.80	Ferita aperta di altre parti dell'avambraccio, non specificata
S42.43	Frattura dell'estremità distale dell'omero: Epicondilo mediale	S51.84	Danno ai tessuti molli di primo grado su frattura o lussazione chiusa dell'avambraccio
S42.44	Frattura dell'estremità distale dell'omero: Epicondilo, epicondili, non specificato	S51.85	Danno ai tessuti molli di secondo grado su frattura o lussazione chiusa dell'avambraccio
S42.45	Frattura dell'estremità distale dell'omero: Transcondiloidea (a T o a Y)	S51.86	Danno ai tessuti molli di terzo grado su frattura o lussazione chiusa dell'avambraccio
S42.49	Frattura dell'estremità distale dell'omero: Altre e multiple parti		

S51.87	Danno ai tessuti molli di primo grado su frattura o lussazione aperta dell'avambraccio	S56.2	Traumatismo di altri muscoli e tendini flessori a livello dell'avambraccio
S51.88	Danno ai tessuti molli di secondo grado su frattura o lussazione aperta dell'avambraccio	S56.3	Traumatismo di muscoli o di tendini estensori o abduttori del pollice a livello dell'avambraccio
S51.89	Danno ai tessuti molli di terzo grado su frattura o lussazione aperta dell'avambraccio	S56.4	Traumatismo di muscoli e di tendini estensori di altre(o) dita(o) a livello dell'avambraccio
S51.9	Ferita aperta dell'avambraccio, parte non specificata	S56.5	Traumatismo di altri muscoli e tendini estensori a livello dell'avambraccio
S52.00	Frattura dell'estremità sprossimale dell'ulna: Parte non specificata	S56.7	Traumatismo di muscoli e tendini multipli a livello dell'avambraccio
S52.01	Frattura dell'estremità prossimale dell'ulna: Olecrano	S56.8	Traumatismo di altri e non specificati muscoli e tendini a livello dell'avambraccio
S52.02	Frattura dell'estremità prossimale dell'ulna: Processo coronoideo dell'ulna	S57.0	Traumatismo da schiacciamento del gomito
S52.09	Frattura dell'estremità prossimale dell'ulna: Altre e multiple parti	S57.8	Traumatismo da schiacciamento di altre parti dell'avambraccio
S52.10	Frattura dell'estremità prossimale del radio: Parte non specificata	S57.9	Traumatismo da schiacciamento dell'avambraccio, parte non specificata
S52.11	Frattura dell'estremità prossimale del radio: Testa	S58.0	Amputazione traumatica a livello del gomito
S52.12	Frattura dell'estremità prossimale del radio: Collo	S58.1	Amputazione traumatica tra il gomito e il polso
S52.19	Frattura dell'estremità prossimale del radio: Altre e multiple parti	S58.9	Amputazione traumatica dell'avambraccio, livello non specificato
S52.20	Frattura della diafisi dell'ulna, parte non specificata	S59.7	Traumatismi multipli dell'avambraccio
S52.21	Frattura della diafisi prossimale dell'ulna con lussazione della testa del radio	S60.82	Altri traumatismi superficiali del polso e della mano: Formazione di vesciche (non termiche)
S52.30	Frattura della diafisi del radio, Parte non specificata	S60.83	Altri traumatismi superficiali del polso e della mano: Morso o puntura d'insetto (non velenoso)
S52.31	Frattura della diafisi distale del radio con lussazione della testa dell'ulna	S60.84	Altri traumatismi superficiali del polso e della mano: Corpo estraneo superficiale (scheggia)
S52.4	Frattura diafisaria sia dell'ulna che del radio	S61.0	Ferita aperta del(le) dito(a) senza lesione dell'unghia
S52.50	Frattura dell'estremità distale del radio: Non specificata	S61.1	Ferita aperta del(le) dito(a) con lesione dell'unghia
S52.51	Frattura dell'estremità distale del radio: Frattura da estensione	S61.7	Ferite aperte multiple del polso e della mano
S52.52	Frattura dell'estremità distale del radio: Frattura da flessione	S61.80	Ferita aperta di altre parti del polso e della mano, non specificata
S52.59	Frattura dell'estremità distale del radio: Altre e multiple parti	S61.84	Danno ai tessuti molli di primo grado su frattura o lussazione chiusa del polso e della mano
S52.6	Frattura dell'estremità distale sia dell'ulna che del radio	S61.85	Danno ai tessuti molli di secondo grado su frattura o lussazione chiusa del polso e della mano
S52.7	Fratture multiple dell'avambraccio	S61.86	Danno ai tessuti molli di terzo grado su frattura o lussazione chiusa del polso e della mano
S52.8	Frattura di altre parti dell'avambraccio	S61.87	Danno ai tessuti molli di primo grado su frattura o lussazione aperta del polso e della mano
S52.9	Frattura dell'avambraccio, parte non specificata	S61.88	Danno ai tessuti molli di secondo grado su frattura o lussazione aperta del polso e della mano
S53.0	Lussazione della testa del radio	S61.89	Danno ai tessuti molli di terzo grado su frattura o lussazione aperta del polso e della mano
S53.10	Lussazione del gomito: Non specificata	S61.9	Ferita aperta del polso e della mano, parte non specificata
S53.11	Altra e non specificata lussazione del gomito: Anteriore	S62.0	Frattura dell'osso navicolare [scafoide] della mano
S53.12	Altra e non specificata lussazione del gomito: Posteriore	S62.10	Frattura: Osso(a) carpale(i), non specificato(e)
S53.13	Altra e non specificata lussazione del gomito: Mediale	S62.11	Frattura: Osso semilunare
S53.14	Altra e non specificata lussazione del gomito: Laterale	S62.12	Frattura: Osso piramidale
S53.18	Lussazione del gomito: Altro	S62.13	Frattura: Osso pisiforme
S53.2	Rottura traumatica del legamento collaterale radiale	S62.14	Frattura: Osso trapezio
S53.3	Rottura traumatica del legamento collaterale ulnare	S62.15	Frattura: Osso trapezoide
S53.40	Distorsione e distrazione del gomito: Parte non specificata	S62.16	Frattura: Osso capitato
S53.41	Distorsione e distrazione del gomito: Legamento collaterale radiale	S62.17	Frattura: Osso uncinato
S53.42	Distorsione e distrazione del gomito: Legamento collaterale ulnare	S62.19	Frattura di altre o multiple ossa carpali
S53.43	Distorsione e distrazione del gomito: (Articolazione) omeroradiale	S62.20	Frattura del primo osso metacarpale: Parte non specificata
S53.44	Distorsione e distrazione del gomito: (Articolazione) omeroulnare	S62.21	Frattura del primo osso metacarpale: Base
S53.48	Distorsione e distrazione del gomito: Altre parti	S62.22	Frattura del primo osso metacarpale: Corpo
S54.0	Traumatismo del nervo ulnare a livello dell'avambraccio	S62.23	Frattura del primo osso metacarpale: Collo
S54.1	Traumatismo del nervo mediano a livello dell'avambraccio	S62.24	Frattura del primo osso metacarpale: Testa
S54.2	Traumatismo del nervo radiale a livello dell'avambraccio	S62.30	Frattura di altro osso metacarpale: Parte non specificata
S54.3	Traumatismo di nervo sensoriale cutaneo a livello dell'avambraccio	S62.31	Frattura di altro osso metacarpale: Base
S54.7	Traumatismo di nervi multipli a livello dell'avambraccio	S62.32	Frattura di altro osso metacarpale: Corpo
S54.8	Traumatismo di altri nervi a livello dell'avambraccio	S62.33	Frattura di altro osso metacarpale: Collo
S54.9	Traumatismo di nervo, non specificato, a livello dell'avambraccio	S62.34	Frattura di altro osso metacarpale: Testa
S55.0	Traumatismo dell'arteria ulnare a livello dell'avambraccio	S62.4	Fratture multiple di ossa metacarpali
S55.1	Traumatismo dell'arteria radiale a livello dell'avambraccio	S62.50	Frattura del pollice: Parte non specificata
S55.2	Traumatismo di vena a livello dell'avambraccio	S62.51	Frattura del pollice: Falange prossimale
S55.7	Traumatismo di vasi sanguigni multipli a livello dell'avambraccio	S62.52	Frattura del pollice: Falange distale
S55.8	Traumatismo di altri vasi sanguigni a livello dell'avambraccio	S62.60	Frattura di altro dito della mano: Parte non specificata
S55.9	Traumatismo di vaso sanguigno, non specificato, a livello dell'avambraccio	S62.61	Frattura di altro dito della mano: Falange prossimale
S56.0	Traumatismo di muscoli e di tendini flessori del pollice a livello dell'avambraccio	S62.62	Frattura di altro dito della mano: Falange media
S56.1	Traumatismo di muscoli e di tendini flessori di altre(o) dita(o) a livello dell'avambraccio		

S62.63	Frattura di altro dito della mano: Falange distale	S66.9	Traumatismo di muscolo e tendine non specificato a livello del polso e della mano
S62.7	Fratture multiple delle dita della mano	S67.0	Traumatismo da schiacciamento del pollice e altro(e) dito(a) della mano
S62.8	Frattura di altre e non specificate parti del polso e della mano	S67.8	Traumatismo da schiacciamento di altre e non specificate parti del polso e della mano
S63.00	Lussazione del polso: Parte non specificata	S68.0	Amputazione traumatica del pollice (completa) (parziale)
S63.01	Lussazione del polso: (Articolazione) radioulnare	S68.1	Amputazione traumatica di altro dito singolo della mano (completa) (parziale)
S63.02	Lussazione del polso: (Articolazione) radiocarpica	S68.2	Amputazione traumatica di due o più dita (completa) (parziale)
S63.03	Lussazione del polso: (Articolazione) mediocarpica	S68.3	Amputazione traumatica combinata di (parte di) dito(a) con altre parti del polso e della mano
S63.04	Lussazione del polso: (Articolazione) carpometacarpica	S68.4	Amputazione traumatica della mano a livello del polso
S63.08	Lussazione del polso: Altro	S68.8	Amputazione traumatica di altre parti del polso e della mano
S63.10	Lussazione di dito della mano: Parte non specificata	S68.9	Amputazione traumatica del polso e della mano, livello non specificato
S63.11	Lussazione di dito della mano: (Articolazione) metacarpofalangea	S69.7	Traumatismi multipli del polso e della mano
S63.12	Lussazione di dito della mano: (Articolazione) interfalangea	S70.82	Altri traumatismi superficiali dell'anca e della coscia: Formazione di vesciche (non termiche)
S63.2	Lussazioni multiple di dita della mano	S70.83	Altri traumatismi superficiali dell'anca e della coscia: Morso o puntura d'insetto (non velenoso)
S63.3	Rottura traumatica di legamento del polso e del carpo	S70.84	Altri traumatismi superficiali dell'anca e della coscia: Corpo estraneo superficiale (scheggia)
S63.4	Rottura traumatica di legamento di dito della mano a livello della (e) articolazione(i) metacarpofalangea(e) e interfalangea(e)	S70.9	Traumatismo superficiale dell'anca e della coscia non specificato
S63.50	Distorsione e distrazione del polso: Parte non specificata	S71.0	Ferita aperta dell'anca
S63.51	Distorsione e distrazione del polso: (Articolazione) carpale	S71.1	Ferita aperta della coscia
S63.52	Distorsione e distrazione del polso: (Legamento) (Articolazione) radiocarpica(a)	S71.7	Ferite aperte multiple dell'anca e della coscia
S63.53	Distorsione e distrazione del polso: (Articolazione) carpometacarpica	S71.80	Ferita aperta di altre e non specificate parti del cingolo pelvico
S63.58	Distorsione e distrazione del polso: Altre parti	S71.84	Danno ai tessuti molli di primo grado su frattura o lussazione chiusa dell'anca e della coscia
S63.60	Distorsione e distrazione di dito(a) della mano: Parte non specificata	S71.85	Danno ai tessuti molli di secondo grado su frattura o lussazione chiusa dell'anca e della coscia
S63.61	Distorsione e distrazione di dito(a) della mano: (Articolazione) metacarpofalangea	S71.86	Danno ai tessuti molli di terzo grado su frattura o lussazione chiusa dell'anca e della coscia
S63.62	Distorsione e distrazione di dito(a) della mano: (Articolazione) interfalangea	S71.87	Danno ai tessuti molli di primo grado su frattura o lussazione aperta dell'anca e della coscia
S63.68	Distorsione e distrazione di dito(a) della mano: Altre parti	S71.88	Danno ai tessuti molli di secondo grado su frattura o lussazione aperta dell'anca e della coscia
S63.7	Distorsione e distrazione di altre e non specificate parti della mano	S71.89	Danno ai tessuti molli di terzo grado su frattura o lussazione aperta dell'anca e della coscia
S64.0	Traumatismo del nervo ulnare a livello del polso e della mano	S72.00	Frattura del collo del femore: Parte non specificata
S64.1	Traumatismo del nervo mediano a livello del polso e della mano	S72.01	Frattura del collo del femore: Intracapsulare
S64.2	Traumatismo del nervo radiale a livello del polso e della mano	S72.02	Frattura del collo del femore: Epifisi (prossimale), epifisiolisi
S64.3	Traumatismo di nervo digitale del pollice	S72.03	Frattura del collo del femore: Sottocapitata
S64.4	Traumatismo di nervo digitale di altro dito della mano	S72.04	Frattura del collo del femore: Mediocervicale
S64.7	Traumatismo di nervi multipli a livello del polso e della mano	S72.05	Frattura del collo del femore: Basicervicale
S64.8	Traumatismo di altri nervi a livello del polso e della mano	S72.08	Frattura del collo del femore: Altre parti
S64.9	Traumatismo di nervo non specificato a livello del polso e della mano	S72.10	Frattura del femore: Trocanterica, non specificata
S65.0	Traumatismo dell'arteria ulnare a livello del polso e della mano	S72.11	Frattura del femore: Intertrocanterica
S65.1	Traumatismo dell'arteria radiale a livello del polso e della mano	S72.2	Frattura sottotrocanterica
S65.2	Traumatismo dell'arco palmare superficiale	S72.3	Frattura diafisaria del femore
S65.3	Traumatismo dell'arco palmare profondo	S72.40	Frattura dell'estremità distale del femore: Parte non specificata
S65.4	Traumatismo di vaso(i) sanguigno(i) del pollice	S72.41	Frattura dell'estremità distale del femore: Condilo (laterale) (mediale)
S65.5	Traumatismo di vaso(i) sanguigno(i) di altro dito	S72.42	Frattura dell'estremità distale del femore: Epifisi, epifisiolisi
S65.7	Traumatismo di vasi sanguigni multipli a livello del polso e della mano	S72.43	Frattura dell'estremità distale del femore: Sovracondiloidea
S65.8	Traumatismo di altri vasi sanguigni a livello del polso e della mano	S72.44	Frattura dell'estremità distale del femore: Intercondiloidea
S65.9	Traumatismo di vaso sanguigno non specificato a livello del polso e della mano	S72.7	Fratture multiple del femore
S66.0	Traumatismo di muscoli e tendini flessori lunghi del pollice a livello del polso e della mano	S72.8	Fratture di altre parti del femore
S66.1	Traumatismo di muscoli e tendini flessori di altro dito a livello del polso e della mano	S72.9	Frattura del femore, parte non specificata
S66.2	Traumatismo di muscoli e tendini estensori del pollice a livello del polso e della mano	S73.00	Lussazione dell'anca: Non specificata
S66.3	Traumatismo di muscoli e tendini estensori di altro dito a livello del polso e della mano	S73.01	Lussazione dell'anca: Posteriore
S66.4	Traumatismo di muscoli e tendini intrinseci del pollice a livello del polso e della mano	S73.02	Lussazione dell'anca: Anteriore
S66.5	Traumatismo di muscoli e tendini intrinseci di altro dito a livello del polso e della mano	S73.08	Lussazione dell'anca: Altro
S66.6	Traumatismo di muscoli e tendini flessori multipli a livello del polso e della mano	S73.10	Distorsione e distrazione dell'anca: Parte non specificata
S66.7	Traumatismo di muscoli e tendini estensori multipli a livello del polso e della mano	S73.11	Distorsione e distrazione dell'anca: (Legamento) ileofemorale
S66.8	Traumatismo di altri muscoli e tendini a livello del polso e della mano	S73.12	Distorsione e distrazione dell'anca: (Legamento) ischiocapsulare
		S73.18	Distorsione e distrazione dell'anca: Altre parti
		S74.0	Traumatismo del nervo sciatico a livello dell'anca e della coscia
		S74.1	Traumatismo del nervo femorale a livello dell'anca e della coscia

S74.2	Traumatismo di nervo sensitivo cutaneo a livello dell'anca e della coscia	S82.7	Fratture multiple della gamba
S74.7	Traumatismo di nervi multipli a livello dell'anca e della coscia	S82.81	Frattura bimalleolare
S74.8	Traumatismo di altri nervi a livello dell'anca e della coscia	S82.82	Frattura trimalleolare
S74.9	Traumatismo di nervo non specificato a livello dell'anca e della coscia	S82.88	Fratture di altre parti della gamba
S75.0	Traumatismo dell'arteria femorale	S82.9	Frattura della gamba, parte non specificata
S75.1	Traumatismo della vena femorale a livello dell'anca e della coscia	S83.0	Lussazione della rotula
S75.2	Traumatismo della vena grande safena a livello dell'anca e della coscia	S83.10	Lussazione del ginocchio: Non specificata
S75.7	Traumatismo di vasi sanguigni multipli a livello dell'anca e della coscia	S83.11	Lussazione del ginocchio: Lussazione anteriore della tibia prossimale
S75.8	Traumatismo di altri vasi sanguigni a livello dell'anca e della coscia	S83.12	Lussazione del ginocchio: Lussazione posteriore della tibia prossimale
S75.9	Traumatismo di vaso sanguigno non specificato a livello dell'anca e della coscia	S83.13	Lussazione del ginocchio: Lussazione mediale della tibia prossimale
S76.0	Traumatismo di muscolo e di tendine dell'anca	S83.14	Lussazione del ginocchio: Lussazione laterale della tibia prossimale
S76.1	Traumatismo muscolare e tendineo del quadricipite	S83.18	Lussazione del ginocchio: Altro
S76.2	Traumatismo muscolare e tendineo degli adduttori della coscia	S83.2	Lesione del menisco in atto
S76.3	Traumatismo muscolare e tendineo del gruppo muscolare posteriore a livello della coscia	S83.3	Lesione in atto della cartilagine articolare del ginocchio
S76.4	Traumatismo di altri e non specificati muscoli e tendini a livello della coscia	S83.40	Distorsione e distrazione del ginocchio: Legamento collaterale non specificato
S76.7	Traumatismo di multipli muscoli e tendini a livello dell'anca e della coscia	S83.41	Distorsione e distrazione del ginocchio: Distorsione del legamento collaterale peroneale [esterno]
S77.0	Traumatismo da schiacciamento dell'anca	S83.42	Distorsione e distrazione del ginocchio: Distorsione del legamento collaterale tibiale [interno]
S77.1	Traumatismo da schiacciamento della coscia	S83.43	Distorsione e distrazione del ginocchio: Lacerazione del legamento collaterale peroneale [esterno]
S77.2	Traumatismo da schiacciamento dell'anca con la coscia	S83.44	Distorsione e distrazione del ginocchio: Lacerazione del legamento collaterale tibiale [interno]
S78.0	Amputazione traumatica dell' articolazione dell'anca	S83.50	Distorsione e distrazione del ginocchio: Legamento crociato non specificato
S78.1	Amputazione traumatica tra l'anca e il ginocchio	S83.51	Distorsione e distrazione del ginocchio: Distorsione del legamento crociato anteriore
S78.9	Amputazione traumatica dell'anca e della coscia, livello non specificato	S83.52	Distorsione e distrazione del ginocchio: Distorsione del legamento crociato posteriore
S79.7	Traumatismi multipli dell'anca e della coscia	S83.53	Distorsione e distrazione del ginocchio: Lacerazione del legamento crociato anteriore
S80.82	Altri traumatismi superficiali della gamba: Formazione di vesciche (non termiche)	S83.54	Distorsione e distrazione del ginocchio: Lacerazione del legamento crociato posteriore
S80.83	Altri traumatismi superficiali della gamba: Morso o puntura d'insetto (non velenoso)	S83.6	Distorsione e distrazione di altre e non specificate parti del ginocchio
S80.84	Altri traumatismi superficiali della gamba: Corpo estraneo superficiale (scheggia)	S83.7	Traumatismo di strutture multiple del ginocchio
S81.0	Ferita aperta del ginocchio	S84.0	Traumatismo del nervo tibiale a livello della gamba
S81.7	Ferite aperte multiple della gamba	S84.1	Traumatismo del nervo peroneale a livello della gamba
S81.80	Ferita aperta di altre parti della gamba, non specificata	S84.2	Traumatismo di nervo sensitivo cutaneo a livello della gamba
S81.84	Danno ai tessuti molli di primo grado su frattura o lussazione chiusa della gamba	S84.7	Traumatismo di nervi multipli a livello della gamba
S81.85	Danno ai tessuti molli di secondo grado su frattura o lussazione chiusa della gamba	S84.8	Traumatismo di altri nervi a livello della gamba
S81.86	Danno ai tessuti molli di terzo grado su frattura o lussazione chiusa della gamba	S84.9	Traumatismo di nervo non specificato a livello della gamba
S81.87	Danno ai tessuti molli di primo grado su frattura o lussazione aperta della gamba	S85.0	Traumatismo dell' arteria poplitea
S81.88	Danno ai tessuti molli di secondo grado su frattura o lussazione aperta della gamba	S85.1	Traumatismo dell' arteria tibiale (anteriore) (posteriore)
S81.89	Danno ai tessuti molli di terzo grado su frattura o lussazione aperta della gamba	S85.2	Traumatismo dell' arteria peroneale
S81.9	Ferita aperta della gamba, parte non specificata	S85.3	Traumatismo della vena grande safena a livello della gamba
S82.0	Frattura della rotula	S85.4	Traumatismo della vena piccola safena a livello della gamba
S82.11	Frattura dell'estremità prossimale della tibia: Con frattura del perone (qualsiasi parte)	S85.5	Traumatismo della vena poplitea
S82.18	Frattura dell'estremità prossimale della tibia: Altro	S85.7	Traumatismo di vasi sanguigni multipli a livello della gamba
S82.21	Frattura diafisaria della tibia: Con frattura del perone (qualsiasi parte)	S85.8	Traumatismo di altri vasi sanguigni a livello della gamba
S82.28	Frattura diafisaria della tibia: Altro	S85.9	Traumatismo di vaso sanguigno non specificato a livello della gamba
S82.31	Frattura dell'estremità distale della tibia: Con frattura del perone (qualsiasi parte)	S86.0	Traumatismo del tendine di Achille
S82.38	Frattura dell'estremità distale della tibia: Altro	S86.1	Traumatismo di altro(i) muscolo(i) e tendine(i) del gruppo muscolare posteriore a livello della gamba
S82.40	Frattura del solo perone: Parte non specificata	S86.2	Traumatismo di muscolo(i) e tendine(i) del gruppo muscolare anteriore a livello della gamba
S82.41	Frattura del solo perone: Estremità prossimale	S86.3	Traumatismo di muscolo(i) e tendine(i) del gruppo muscolare peroneale a livello della gamba
S82.42	Frattura del solo perone: Diafisi	S86.7	Traumatismo di muscoli e tendini multipli a livello della gamba
S82.49	Frattura del solo perone: Multipla	S86.8	Traumatismo di altri muscoli e tendini a livello della gamba
S82.5	Frattura del malleolo mediale	S86.9	Traumatismo di muscolo e tendine non specificati a livello della gamba
S82.6	Frattura del malleolo laterale	S87.0	Traumatismo da schiacciamento del ginocchio
		S87.8	Traumatismo da schiacciamento di altre e non specificate parti della gamba
		S88.0	Amputazione traumatica a livello del ginocchio

S88.1	Amputazione traumatica tra il ginocchio e la caviglia	S94.7	Traumatismo di nervi multipli a livello della caviglia e del piede
S88.9	Amputazione traumatica della gamba, livello non specificato	S94.8	Traumatismo di altri nervi a livello della caviglia e del piede
S89.7	Traumatismi multipli della gamba	S94.9	Traumatismo di nervo non specificato a livello della caviglia e del piede
S90.82	Altri traumatismi superficiali della caviglia e del piede: Formazione di vesciche (non termiche)	S95.0	Traumatismo dell'arteria dorsale del piede
S90.83	Altri traumatismi superficiali della caviglia e del piede: Morso o puntura d'insetto (non velenoso)	S95.1	Traumatismo dell'arteria plantare del piede
S90.84	Altri traumatismi superficiali della caviglia e del piede: Corpo estraneo superficiale (scheggia)	S95.2	Traumatismo della vena dorsale del piede
S91.0	Ferita aperta della caviglia	S95.7	Traumatismo di vasi sanguigni multipli a livello della caviglia e del piede
S91.1	Ferita aperta del(le) dito(a) del piede senza danno all'unghia	S95.8	Traumatismo di altri vasi sanguigni a livello della caviglia e del piede
S91.2	Ferita aperta del(le) dito(a) del piede con danno all'unghia	S95.9	Traumatismo di vaso sanguigno non specificato a livello della caviglia e del piede
S91.3	Ferita aperta di altre parti del piede	S96.0	Traumatismo di muscoli e di tendini flessori lunghi delle dita del piede a livello della caviglia e del piede
S91.7	Ferite aperte multiple della caviglia e del piede	S96.1	Traumatismo di muscoli e di tendini estensori lunghi delle dita del piede a livello della caviglia e del piede
S91.80	Ferita aperta di altre parti della caviglia e del piede	S96.2	Traumatismo di muscoli e di tendini intrinseci a livello della caviglia e del piede
S91.84	Danno ai tessuti molli di primo grado su frattura o lussazione chiusa del piede	S96.7	Traumatismo di muscoli e tendini multipli a livello della caviglia e del piede
S91.85	Danno ai tessuti molli di secondo grado su frattura o lussazione chiusa del piede	S96.8	Traumatismo di altri muscoli e tendini a livello della caviglia e del piede
S91.86	Danno ai tessuti molli di terzo grado su frattura o lussazione chiusa del piede	S96.9	Traumatismo di muscolo e di tendine, non specificato, della caviglia e del piede
S91.87	Danno ai tessuti molli di primo grado su frattura o lussazione aperta del piede	S97.0	Traumatismo da schiacciamento della caviglia
S91.88	Danno ai tessuti molli di secondo grado su frattura o lussazione aperta del piede	S97.1	Traumatismo da schiacciamento di dito(a)
S91.89	Danno ai tessuti molli di terzo grado su frattura o lussazione aperta del piede	S97.8	Traumatismo da schiacciamento di altre parti della caviglia e del piede
S92.0	Frattura del calcagno	S98.0	Amputazione traumatica del piede a livello della caviglia
S92.1	Frattura del talo	S98.1	Amputazione traumatica di un dito del piede
S92.20	Frattura: Altro(e) osso(a) tarsale(i), non specificato(e)	S98.2	Amputazione traumatica di due o più dita del piede
S92.21	Frattura: Osso navicolare [scafoide] del piede	S98.3	Amputazione traumatica di altre parti del piede
S92.22	Frattura: Osso cuboide	S98.4	Amputazione traumatica del piede, livello non specificato
S92.23	Frattura: Osso cuneiforme (intermedio) (laterale) (mediale)	S99.7	Traumatismi multipli della caviglia e del piede
S92.28	Frattura: Altre ossa tarsali	T01.0	Ferite aperte interessanti testa e collo
S92.3	Frattura di osso metatarsale	T01.1	Ferite aperte interessanti torace e addome, regione lombosacrale e pelvi
S92.4	Frattura dell'alluce	T01.2	Ferite aperte interessanti regioni multiple di arto(i) superiore(i)
S92.5	Frattura di altro dito del piede	T01.3	Ferite aperte interessanti regioni multiple di arto(i) inferiore(i)
S92.7	Fratture multiple del piede	T01.6	Ferite aperte interessanti regioni multiple di arto(i) superiore(i) con arto(i) inferiore(i)
S92.9	Frattura del piede non specificata	T01.8	Ferite aperte interessanti altre combinazioni di regioni corporee
S93.0	Lussazione dell'articolazione della caviglia	T01.9	Ferite aperte multiple non specificate
S93.10	Lussazione del(le) dito(a) del piede: Non specificato(e)	T02.00	Fratture interessanti la testa e il collo: chiusa
S93.11	Lussazione del(le) dito(a) del piede: (Articolazione) metatarsofalangea	T02.01	Fratture interessanti la testa e il collo: aperta
S93.12	Lussazione del(le) dito(a) del piede: (Articolazione) interfalangea	T02.10	Fratture interessanti il torace, la regione lombosacrale e la pelvi: chiusa
S93.2	Rottura di legamenti a livello della caviglia e del piede	T02.11	Fratture interessanti il torace, la regione lombosacrale e la pelvi: aperta
S93.30	Lussazione di altre e non specificate parti del piede: Parte non specificata	T02.20	Fratture interessanti regioni multiple dell'arto superiore: chiusa
S93.31	Lussazione di altre e non specificate parti del piede: Tarso, articolazione non specificata	T02.21	Fratture interessanti regioni multiple dell'arto superiore: aperta
S93.32	Lussazione di altre e non specificate parti del piede: (Articolazione) mediotarsica	T02.30	Fratture interessanti regioni multiple di un arto inferiore: chiusa
S93.33	Lussazione di altre e non specificate parti del piede: (Articolazione) tarsometatarsica	T02.31	Fratture interessanti regioni multiple di un arto inferiore: aperta
S93.34	Lussazione di altre e non specificate parti del piede: Metatarso, articolazione non specificata	T02.40	Fratture interessanti regioni multiple di entrambi gli arti superiori: chiusa
S93.38	Lussazione di altre e non specificate parti del piede: Altro	T02.41	Fratture interessanti regioni multiple di entrambi gli arti superiori: aperta
S93.40	Distorsione e distrazione della caviglia: Parte non specificata	T02.50	Fratture interessanti regioni multiple di entrambi gli arti inferiori: chiusa
S93.41	Distorsione e distrazione della caviglia: Legamento deltoideo	T02.51	Fratture interessanti regioni multiple di entrambi gli arti inferiori: aperta
S93.42	Distorsione e distrazione della caviglia: Legamento peroneocalcaneale	T02.60	Fratture interessanti regioni multiple di arto(i) superiore(i) con arto(i) inferiore(i): chiusa
S93.43	Distorsione e distrazione della caviglia: Legamento tibioperoneo (anteriore) (posteriore), distale	T02.61	Fratture interessanti regioni multiple di arto(i) superiore(i) con arto(i) inferiore(i): aperta
S93.48	Distorsione e distrazione della caviglia: Altre parti	T02.70	Fratture interessanti il torace con fratture della regione lombosacrale, della pelvi e di arto(i): chiusa
S93.5	Distorsione e distrazione del(le) dito(a) del piede	T02.71	Fratture interessanti il torace con fratture della regione lombosacrale, della pelvi e di arto(i): aperta
S93.6	Distorsione e distrazione di altre e non specificate parti del piede	T02.80	Fratture interessanti altre combinazioni di regioni corporee: chiusa
S94.0	Traumatismo del nervo plantare laterale		
S94.1	Traumatismo del nervo plantare mediale		
S94.2	Traumatismo del nervo peroneale profondo a livello della caviglia e del piede		
S94.3	Traumatismo di nervo sensitivo cutaneo a livello della caviglia e del piede		

T02.81	Fratture interessanti altre combinazioni di regioni corporee: aperta	T11.2	Lussazione, distorsione e distrazione di articolazione e legamento non specificati di arto superiore, livello non specificato
T02.90	Fratture multiple non specificate: chiusa	T11.3	Traumatismo di nervo non specificato di arto superiore, livello non specificato
T02.91	Fratture multiple non specificate: aperta	T11.4	Traumatismo di vaso sanguigno non specificato, di arto superiore, livello non specificato
T03.0	Lussazioni, distorsioni e distrazioni interessanti la testa e il collo	T11.5	Traumatismo di muscolo e tendine non specificati di arto superiore, livello non specificato
T03.1	Lussazioni, distorsioni e distrazioni interessanti il torace, la regione lombosacrale e la pelvi	T11.6	Amputazione traumatica di arto superiore, livello non specificato
T03.2	Lussazioni, distorsioni e distrazioni interessanti regioni multiple di arto(i) superiore(i)	T12.0	Frattura di arto inferiore, livello non specificato: chiusa
T03.3	Lussazioni, distorsioni e distrazioni interessanti regioni multiple di arto(i) inferiore(i)	T12.1	Frattura di arto inferiore, livello non specificato: aperta
T03.4	Lussazioni, distorsioni e distrazioni interessanti regioni multiple di arto(i) superiore(i) con arto(i) inferiore(i)	T13.1	Ferita aperta di arto inferiore, livello non specificato
T03.8	Lussazioni, distorsioni e distrazioni interessanti altre combinazioni di regioni corporee	T13.2	Lussazione, distorsione e distrazione di articolazione e legamento non specificati di arto inferiore, livello non specificato
T03.9	Lussazioni, distorsioni e distrazioni multiple non specificate	T13.3	Traumatismo di nervo non specificato di arto inferiore, livello non specificato
T04.0	Traumatismi da schiacciamento interessanti testa e collo	T13.4	Traumatismo di vaso sanguigno non specificato, di arto inferiore, livello non specificato
T04.1	Traumatismi da schiacciamento interessanti il torace, l'addome, la regione lombosacrale e la pelvi	T13.5	Traumatismo di muscolo e tendine di arto inferiore non specificati, livello non specificato
T04.2	Traumatismi da schiacciamento interessanti regioni multiple di arto(i) superiore(i)	T13.6	Amputazione traumatica di arto inferiore, livello non specificato
T04.3	Traumatismi da schiacciamento interessanti regioni multiple di arto(i) inferiore(i)	T14.1	Ferita aperta di regione corporea non specificata
T04.4	Traumatismi da schiacciamento interessanti regioni multiple di arto(i) superiore(i), e arto(i) inferiore(i)	T14.20	Frattura di regione corporea non specificata: chiusa
T04.7	Traumatismi da schiacciamento del torace, dell'addome, della regione lombosacrale, della pelvi e di arto(i)	T14.21	Frattura di regione corporea non specificata: aperta
T04.8	Traumatismi da schiacciamento interessanti altre combinazioni di regioni corporee	T14.3	Lussazione, distorsione e distrazione di regione corporea non specificata
T04.9	Traumatismi multipli da schiacciamento non specificati	T14.4	Traumatismo di nervo(i) di regione corporea non specificata
T05.0	Amputazione traumatica di entrambe le mani	T14.5	Traumatismo di vaso(i) sanguigno(i) di regione corporea non specificata
T05.1	Amputazione traumatica di una mano e dell'arto superiore controlaterale [qualsiasi livello, tranne la mano]	T14.6	Traumatismo di muscoli e tendini di regione corporea non specificata
T05.2	Amputazione traumatica di entrambi gli arti superiori [qualsiasi livello]	T14.7	Traumatismo da schiacciamento e amputazione traumatica di regione corporea non specificata
T05.3	Amputazione traumatica di entrambi i piedi	T74.0	Trascuratezza o abbandono
T05.4	Amputazione traumatica di un piede e dell'arto inferiore controlaterale [qualsiasi livello, tranne il piede]	T74.1	Sevizie fisiche
T05.5	Amputazione traumatica di entrambi gli arti inferiori [qualsiasi livello]	T74.2	Abuso sessuale
T05.6	Amputazione traumatica degli arti superiori e inferiori, qualsiasi combinazione [qualsiasi livello]	T74.3	Abuso psicologico
T05.8	Amputazioni traumatiche interessanti altre combinazioni di regioni corporee	T74.8	Altre sindromi da maltrattamento
T05.9	Amputazioni traumatiche multiple non specificate	T74.9	Sindrome da maltrattamento non specificata
T06.0	Traumatismi dell'encefalo e dei nervi cranici con traumatismi di nervi e del midollo spinale a livello del collo	T79.0	Embolia gassosa (traumatica)
T06.1	Traumatismi di nervi e del midollo spinale interessanti altre regioni corporee multiple	T79.1	Embolia adiposa (traumatica)
T06.2	Traumatismi di nervi interessanti regioni corporee multiple	T79.2	Emorragia traumatica secondaria e recidivante
T06.3	Traumatismi di vasi sanguigni interessanti regioni corporee multiple	T79.3	Infezione post-traumatica di ferita, non classificata altrove
T06.4	Traumatismi di muscoli e di tendini interessanti regioni corporee multiple	T79.4	Shock traumatico
T06.5	Traumatismi di organi intratoracici con organi intraaddominali e pelvici	T79.5	Anuria traumatica
T06.8	Altri traumatismi specificati interessanti regioni corporee multiple	T79.60	Ischemia muscolare traumatica delle estremità superiori
T08.0	Frattura della colonna vertebrale, livello non specificato: chiusa	T79.61	Ischemia muscolare traumatica della coscia e dell'anca
T08.1	Frattura della colonna vertebrale, livello non specificato: aperta	T79.62	Ischemia muscolare traumatica della gamba
T09.1	Ferita aperta del tronco, livello non specificato	T79.63	Ischemia muscolare traumatica del piede
T09.2	Lussazione, distorsione e distrazione di articolazione e legamento del tronco, senza specificazione	T79.68	Ischemia muscolare traumatica di altra sede
T09.3	Traumatismo del midollo spinale, livello non specificato	T79.69	Ischemia muscolare traumatica di sede non specificata
T09.4	Traumatismo di nervo, radice nervosa spinale e plesso del tronco non specificati	T79.7	Enfisema sottocutaneo di origine traumatica
T09.5	Traumatismo di muscolo e tendine del tronco non specificati	T79.8	Altre complicanze precoci di trauma
T09.6	Amputazione traumatica del tronco, livello non specificato	T79.9	Complicanza precoce di trauma non specificata
T10.0	Frattura di arto superiore, livello non specificato: chiusa	T89.00	Complicanze di ferita aperta: Non specificate
T10.1	Frattura di arto superiore, livello non specificato: aperta	T89.01	Complicanze di ferita aperta: Corpo estraneo (con o senza infezione)
T11.1	Ferita aperta di arto superiore, livello non specificato	T89.02	Complicanze di ferita aperta: Infezione
		T89.03	Complicanze di ferita aperta: Altro
		T90.4	Sequela di traumatismo dell'occhio e dell'orbita
		T90.8	Sequela di altri traumatismi, specificati, della testa
		T90.9	Sequela di traumatismo, non specificato, della testa
		T91.4	Sequela di traumatismo di organi intratoracici
		T91.8	Sequela di altri traumatismi specificati del collo e del tronco
		T91.9	Sequela di traumatismo non specificato del collo e del tronco
		T92.9	Sequela di traumatismo non specificato dell' arto superiore
		T93.9	Sequela di traumatismo non specificato dell'arto inferiore
		T94.1	Sequela di traumatismi, non specificati per regione corporea
		T96	Sequela di avvelenamento da farmaci, medicinali e sostanze biologiche

T97	Sequela di effetti tossici di sostanze di origine principalmente non medicamentosa	T98.2	Sequela di alcune precoci complicanze di traumatismi
T98.0	Sequela di effetti della penetrazione di corpo estraneo attraverso un orifizio naturale	T98.3	Sequela di complicanze di cure chirurgiche e mediche non classificate altrove
T98.1	Sequela di altri e non specificati effetti di cause esterne		

Diagnosi W61-2

S02.1	Frattura della base cranica	S35.4	Traumatismo di vaso sanguigno renale
S06.6	Emorragia subaracnoidea traumatica	S36.03	Lacerazione della milza con coinvolgimento del parenchima
S12.0	Frattura della prima vertebra cervicale	S36.04	Massiccia rottura parenchimale della milza
S12.1	Frattura della seconda vertebra cervicale	S37.02	Lacerazione del rene
S22.1	Fratture multiple della colonna dorsale	S37.03	Rottura completa del parenchima renale
S22.5	Lemo toracico mobile [flail chest]		

Procedura W61-3

99.b7.14†↔	Terapia intensiva complessa, da 361 a 552 punti risorse	99.b7.28†↔	Terapia intensiva complessa in età infantile (procedura di base), da 1765 a 2058 punti risorse
99.b7.15†↔	Terapia intensiva complessa, da 553 a 828 punti risorse	99.b7.2a†↔	Terapia intensiva complessa in età infantile (procedura di base), da 2059 a 2352 punti risorse
99.b7.16†↔	Terapia intensiva complessa, da 829 a 1104 punti risorse	99.b7.2b†↔	Terapia intensiva complessa in età infantile (procedura di base), da 2353 a 2646 punti risorse
99.b7.17†↔	Terapia intensiva complessa, da 1105 a 1380 punti risorse	99.b7.2c†↔	Terapia intensiva complessa in età infantile (procedura di base), da 2647 a 2940 punti risorse
99.b7.18†↔	Terapia intensiva complessa, da 1381 a 1656 punti risorse	99.b7.2d†↔	Terapia intensiva complessa in età infantile (procedura di base), da 2941 a 3430 punti risorse
99.b7.1a†↔	Terapia intensiva complessa, da 1657 a 1932 punti risorse	99.b7.2e†↔	Terapia intensiva complessa in età infantile (procedura di base), da 3431 a 3920 punti risorse
99.b7.1b†↔	Terapia intensiva complessa, da 1933 a 2208 punti risorse	99.b7.2f†↔	Terapia intensiva complessa in età infantile (procedura di base), da 3921 a 4410 punti risorse
99.b7.1c†↔	Terapia intensiva complessa, da 2209 a 2484 punti risorse	99.b7.2g†↔	Terapia intensiva complessa in età infantile (procedura di base), da 4411 a 4900 punti risorse
99.b7.1d†↔	Terapia intensiva complessa, da 2485 a 2760 punti risorse	99.b7.2h†↔	Terapia intensiva complessa in età infantile (procedura di base), da 4901 a 5880 punti risorse
99.b7.1e†↔	Terapia intensiva complessa, da 2761 a 3220 punti risorse	99.b7.2i†↔	Terapia intensiva complessa in età infantile (procedura di base), da 5881 a 6860 punti risorse
99.b7.1f†↔	Terapia intensiva complessa, da 3221 a 3680 punti risorse	99.b7.2j†↔	Terapia intensiva complessa in età infantile (procedura di base), da 6861 a 7840 punti risorse
99.b7.1g†↔	Terapia intensiva complessa, da 3681 a 4600 punti risorse	99.b7.2k†↔	Terapia intensiva complessa in età infantile (procedura di base), da 7841 a 9800 punti risorse
99.b7.1h†↔	Terapia intensiva complessa, da 4601 a 5520 punti risorse	99.b7.2l†↔	Terapia intensiva complessa in età infantile (procedura di base), da 9801 a 11760 punti risorse
99.b7.1i†↔	Terapia intensiva complessa, da 5521 a 7360 punti risorse	99.b7.2m†↔	Terapia intensiva complessa in età infantile (procedura di base), da 11761 a 13720 punti risorse
99.b7.1j†↔	Terapia intensiva complessa, da 7361 a 9200 punti risorse	99.b7.2n†↔	Terapia intensiva complessa in età infantile (procedura di base), da 13721 a 16660 punti risorse
99.b7.1k†↔	Terapia intensiva complessa, da 9201 a 11040 punti risorse	99.b7.2o†↔	Terapia intensiva complessa in età infantile (procedura di base), da 16661 a 19600 punti risorse
99.b7.1l†↔	Terapia intensiva complessa, da 11041 a 13800 punti risorse	99.b7.2p†↔	Terapia intensiva complessa in età infantile (procedura di base), 19601 punti risorse o più
99.b7.1m†↔	Terapia intensiva complessa, da 13801 a 16560 punti risorse		
99.b7.1n†↔	Terapia intensiva complessa, da 16561 a 19320 punti risorse		
99.b7.1o†↔	Terapia intensiva complessa, 19321 punti risorse o più		
99.b7.21†↔	Terapia intensiva complessa in età infantile (procedura di base), da 197 a 392 punti risorse		
99.b7.22†↔	Terapia intensiva complessa in età infantile (procedura di base), da 393 a 588 punti risorse		
99.b7.23†↔	Terapia intensiva complessa in età infantile (procedura di base), da 589 a 784 punti risorse		
99.b7.24†↔	Terapia intensiva complessa in età infantile (procedura di base), da 785 a 980 punti risorse		
99.b7.25†↔	Terapia intensiva complessa in età infantile (procedura di base), da 981 a 1176 punti risorse		
99.b7.26†↔	Terapia intensiva complessa in età infantile (procedura di base), da 1177 a 1470 punti risorse		
99.b7.27†↔	Terapia intensiva complessa in età infantile (procedura di base), da 1471 a 1764 punti risorse		

Procedura W61-4

93.89.95†↔	Riabilitazione geriatrica acuta, da almeno 14 a 20 giorni di trattamento	93.89.96†↔	Riabilitazione geriatrica acuta, 21 e più giorni di trattamento
------------	--	------------	---

ADRs 901, 902

procedure OR non correlata

procedure OR non correlata

DRGs 901A, 901B, 901C, 901D, 902Z

MDC 21B

Traumatismi, avvelenamenti
ed effetti tossici di droghe e
farmaci

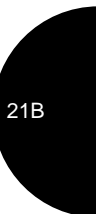
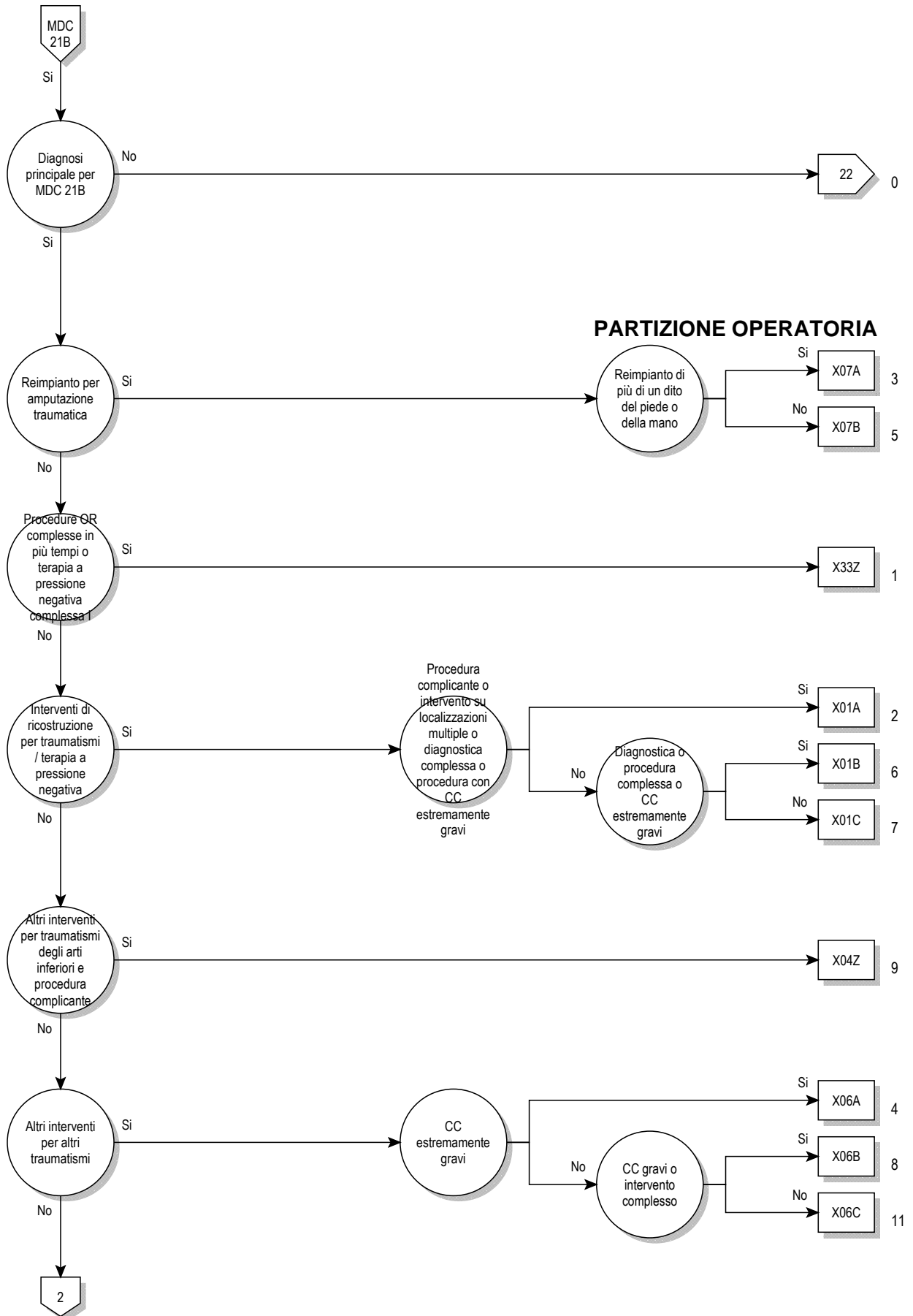

21B

PARTIZIONE OPERATORIA

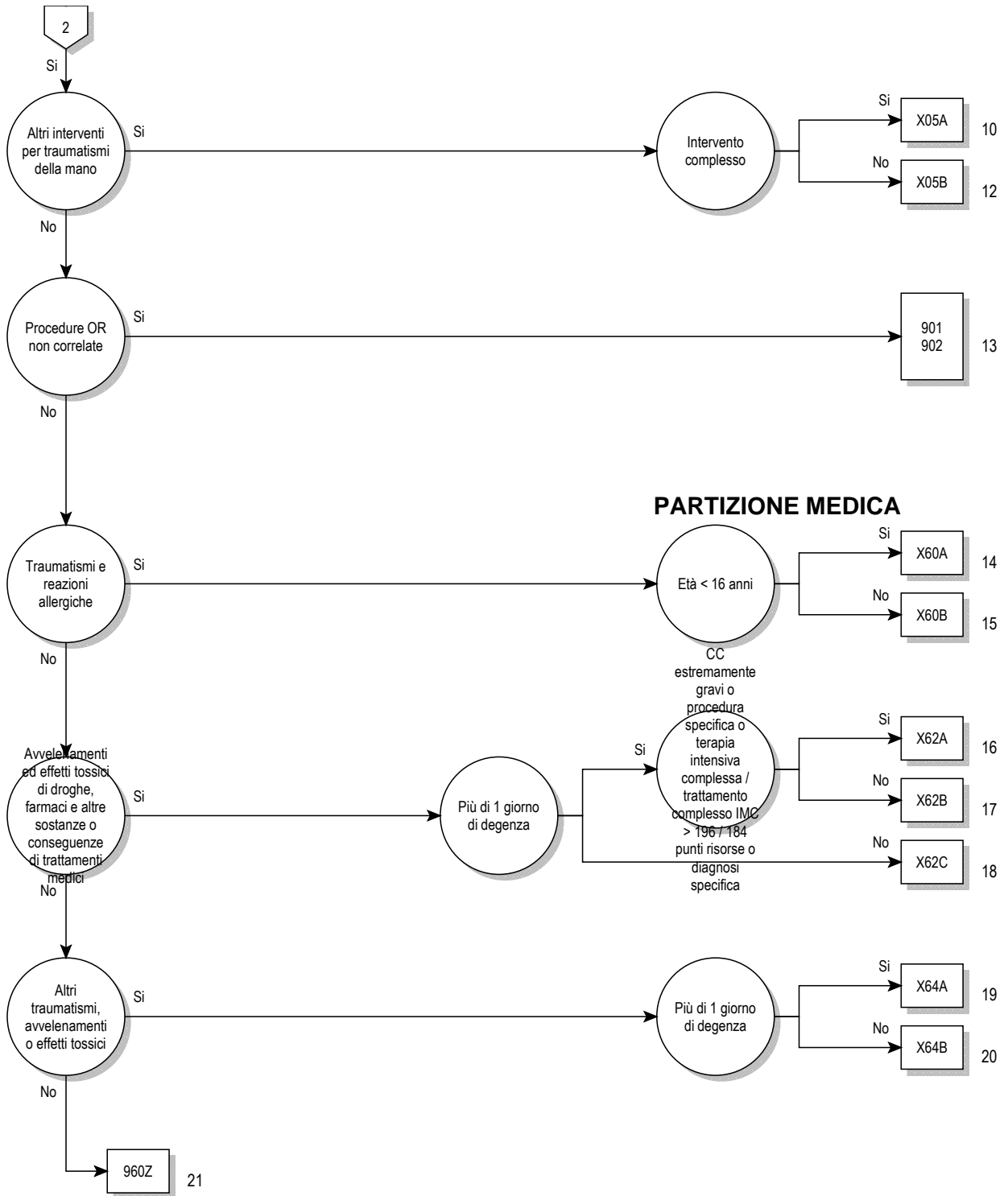

Logica decisionale MDC 21B

Diagnosi principale nella tabella MDC21B-0

Diagnosi principale per MDC 21B (MDC21B-0)

M10.10	Gotta indotta da piombo: Localizzazioni multiple	S10.81	Traumatismo superficiale di altre parti del collo: Escoriazione
M10.11	Gotta indotta da piombo: area spalla	S10.85	Traumatismo superficiale di altre parti del collo: contusione
M10.12	Gotta indotta da piombo: braccio	S10.88	Traumatismo superficiale di altre parti del collo: altra ferita
M10.13	Gotta indotta da piombo: avambraccio	S10.90	Traumatismo superficiale del collo, parte non specificata: tipo di ferita non precisato
M10.14	Gotta indotta da piombo: mano	S10.91	Traumatismo superficiale del collo, parte non specificata: Escoriazione
M10.15	Gotta indotta da piombo: coscia	S10.95	Traumatismo superficiale del collo, parte non specificata: contusione
M10.16	Gotta indotta da piombo: Gamba	S10.98	Traumatismo superficiale del collo, parte non specificata: altra ferita
M10.17	Gotta indotta da piombo: caviglia e piede	S11.7	Ferite aperte multiple del collo
M10.18	Gotta indotta da piombo: Altre localizzazioni	S11.80	Ferita aperta di altre parti del collo, non specificata
M10.19	Gotta indotta da piombo: Localizzazione non precisata	S11.84	Danno ai tessuti molli di primo grado su frattura o lussazione chiusa del collo
N98.1	Iperstimolazione ovarica	S11.85	Danno ai tessuti molli di secondo grado su frattura o lussazione chiusa del collo
N98.2	Complicanze correlate a tentativo di introduzione di ovulo fecondato in vitro	S11.86	Danno ai tessuti molli di terzo grado su frattura o lussazione chiusa del collo
N98.3	Complicanze correlate a tentativo di introduzione di embrione durante trasferimento d'embrione	S11.87	Danno ai tessuti molli di primo grado su frattura o lussazione aperta del collo
N98.8	Altre complicanze associate a fecondazione artificiale	S11.88	Danno ai tessuti molli di secondo grado su frattura o lussazione aperta del collo
N98.9	Complicanza non specificata associata a fecondazione artificiale	S11.89	Danno ai tessuti molli di terzo grado su frattura o lussazione aperta del collo
S00.00	Traumatismo superficiale del cuoio capelluto: tipo di ferita non precisato	S11.9	Ferita aperta del collo, parte non specificata
S00.01	Traumatismo superficiale del cuoio capelluto: Escoriazione	S15.00	Traumatismo: Arteria carotide, parte non specificata
S00.05	Traumatismo superficiale del cuoio capelluto: contusione	S15.01	Traumatismo: Arteria carotide comune
S00.08	Traumatismo superficiale del cuoio capelluto: altra ferita	S15.02	Traumatismo: Arteria carotide esterna
S01.0	Ferita aperta del cuoio capelluto	S15.03	Traumatismo: Arteria carotide interna
S01.41	Ferita aperta: Guancia	S15.1	Traumatismo dell'arteria vertebrale
S01.49	Ferita aperta: Altre e multiple parti della guancia e dell'area temporomandibolare	S15.2	Traumatismo della vena giugulare esterna
S01.7	Ferite aperte multiple della testa	S15.3	Traumatismo della vena giugulare interna
S01.80	Ferita aperta di altre parti della testa, non specificata	S15.7	Traumatismo di vasi sanguigni multipli a livello del collo
S01.83	Ferita aperta (qualsiasi parte della testa) in collegamento con traumatismo intracranico	S15.8	Traumatismo di altri vasi sanguigni a livello del collo
S01.84	Danno ai tessuti molli di primo grado su frattura o lussazione chiusa della testa	S15.9	Traumatismo di vaso non specificato a livello del collo
S01.85	Danno ai tessuti molli di secondo grado su frattura o lussazione chiusa della testa	S17.0	Traumatismo da schiacciamento di laringe e trachea
S01.86	Danno ai tessuti molli di terzo grado su frattura o lussazione chiusa della testa	S17.8	Traumatismo da schiacciamento di altre parti del collo
S01.87	Danno ai tessuti molli di primo grado su frattura o lussazione aperta della testa	S17.9	Traumatismo da schiacciamento del collo, parte non specificata
S01.88	Danno ai tessuti molli di secondo grado su frattura o lussazione aperta della testa	S18	Amputazione traumatica a livello del collo
S01.89	Danno ai tessuti molli di terzo grado su frattura o lussazione aperta della testa	S19.7	Traumatismi multipli del collo
S01.9	Ferita aperta della testa, sede non specificata	S19.8	Altro traumatismo del collo, specificato
S07.0	Traumatismo da schiacciamento del viso	S19.9	Traumatismo del collo, non specificato
S07.1	Traumatismo da schiacciamento del cranio	S20.0	Contusione della mammella
S07.8	Traumatismo da schiacciamento di altre parti della testa	S20.10	Altri e non specificati traumatismi superficiali della mammella: tipo di ferita non precisato
S07.9	Traumatismo da schiacciamento della testa, parte non specificata	S20.11	Altri e non specificati traumatismi superficiali della mammella: Escoriazione
S08.0	Avulsione del cuoio capelluto	S20.18	Altri e non specificati traumatismi superficiali della mammella: altra ferita
S08.8	Amputazione traumatica di altre parti della testa	S20.2	Contusione del torace
S08.9	Amputazione traumatica di parte della testa non specificata	S20.30	Altri traumatismi superficiali della parete anteriore del torace: tipo di ferita non precisato
S09.0	Traumatismo di vasi sanguigni della testa non classificato altrove	S20.31	Altri traumatismi superficiali della parete anteriore del torace: Escoriazione
S09.7	Traumatismi multipli della testa	S20.38	Altri traumatismi superficiali della parete anteriore del torace: altra ferita
S09.8	Altri traumatismi specificati della testa	S20.40	Altri traumatismi superficiali della parete posteriore del torace: tipo di ferita non precisato
S09.9	Traumatismo della testa non specificato	S20.41	Altri traumatismi superficiali della parete posteriore del torace: Escoriazione
S10.0	Contusione della gola	S20.48	Altri traumatismi superficiali della parete posteriore del torace: altra ferita
S10.10	Altri e non specificati traumatismi superficiali della gola: tipo di ferita non precisato	S20.7	Traumatismi superficiali multipli del torace
S10.11	Altri e non specificati traumatismi superficiali della gola: Escoriazione	S20.80	Traumatismo superficiale di altra e non specificata parte del torace: tipo di ferita non precisato
S10.18	Altri e non specificati traumatismi superficiali della gola: altra ferita		
S10.80	Traumatismo superficiale di altre parti del collo: tipo di ferita non precisato		

S20.81	Traumatismo superficiale di altra e non specificata parte del torace: Escoriazione	S31.85	Danno ai tessuti molli di secondo grado su frattura o lussazione chiusa della colonna lombare e della pelvi
S20.88	Traumatismo superficiale di altra e non specificata parte del torace: altra ferita	S31.86	Danno ai tessuti molli di terzo grado su frattura o lussazione chiusa della colonna lombare e della pelvi
S21.0	Ferita aperta della mammella	S31.87	Danno ai tessuti molli di primo grado su frattura o lussazione aperta della colonna lombare e della pelvi
S21.1	Ferita aperta della parete anteriore del torace	S31.88	Danno ai tessuti molli di secondo grado su frattura o lussazione aperta della colonna lombare e della pelvi
S21.2	Ferita aperta della parete posteriore del torace	S31.89	Danno ai tessuti molli di terzo grado su frattura o lussazione aperta della colonna lombare e della pelvi
S21.7	Ferite aperte multiple della parete toracica	S35.0	Traumatismo dell'aorta addominale
S21.80	Ferita aperta di altre parti del torace, non specificata	S35.1	Traumatismo della vena cava inferiore
S21.83	Ferita aperta (qualsiasi parte del torace) in collegamento con traumatismo intratoracico	S35.2	Traumatismo del tronco celiaco o dell'arteria mesenterica
S21.84	Danno ai tessuti molli di primo grado su frattura o lussazione chiusa del torace	S35.3	Traumatismo della vena porta o della vena splenica
S21.85	Danno ai tessuti molli di secondo grado su frattura o lussazione chiusa del torace	S35.4	Traumatismo di vaso sanguigno renale
S21.86	Danno ai tessuti molli di terzo grado su frattura o lussazione chiusa del torace	S35.5	Traumatismo di vaso sanguigno iliaco
S21.87	Danno ai tessuti molli di primo grado su frattura o lussazione aperta del torace	S35.7	Traumatismo di vasi sanguigni multipli a livello dell'addome, della regione lombosacrale e della pelvi
S21.88	Danno ai tessuti molli di secondo grado su frattura o lussazione aperta del torace	S35.8	Traumatismo di altri vasi sanguigni a livello dell'addome, della regione lombosacrale e della pelvi
S21.89	Danno ai tessuti molli di terzo grado su frattura o lussazione aperta del torace	S35.9	Traumatismo di vaso sanguigno non specificato a livello dell'addome, della regione lombosacrale e della pelvi
S21.9	Ferita aperta del torace, parte non specificata	S36.88	Traumatismo: Altri organi intraaddominali
S25.0	Traumatismo dell'aorta toracica	S38.1	Traumatismo da schiacciamento di altre e non specificate parti dell'addome, della regione lombosacrale e della pelvi
S25.1	Traumatismo dell'arteria anonima o succlavia	S38.3	Amputazione traumatica di altre e non specificate parti dell'addome, della regione lombosacrale e della pelvi
S25.2	Traumatismo della vena cava superiore	S39.7	Altri traumatismi multipli dell'addome, della regione lombosacrale e della pelvi
S25.3	Traumatismo della vena anonima o succlavia	S39.80	Frattura del pene
S25.4	Traumatismo di vasi sanguigni polmonari	S39.88	Altri traumatismi specificati dell'addome, dei lombi e della pelvi
S25.5	Traumatismo di vasi sanguigni intercostali	S39.9	Traumatismo non specificato dell'addome, della regione lombosacrale e della pelvi
S25.7	Traumatismo di vasi sanguigni multipli del torace	S40.0	Contusione della spalla e del braccio
S25.8	Traumatismo di altri vasi sanguigni del torace	S40.7	Traumatismi superficiali multipli della spalla e del braccio
S25.9	Traumatismo di vaso sanguigno non specificato del torace	S40.81	Altri traumatismi superficiali della spalla e del braccio: Escoriazione
S27.7	Traumatismi multipli di organi intratoracici	S40.88	Altri traumatismi superficiali della spalla e del braccio: Altro
S27.9	Traumatismo di organo intratoracico non specificato	S40.9	Traumatismo superficiale della spalla e del braccio non specificato
S28.0	Trauma toracico da schiacciamento	S41.0	Ferita aperta della spalla
S28.1	Amputazione traumatica di parte del torace	S41.1	Ferita aperta del braccio
S29.7	Traumatismi multipli del torace	S41.7	Ferite aperte multiple della spalla e del braccio
S29.8	Altri traumatismi specificati del torace	S41.80	Ferita aperta non specificata di altre e non specificate parti del cingolo scapolare
S29.9	Traumatismo del torace non specificato	S41.84	Danno ai tessuti molli di primo grado su frattura o lussazione chiusa del braccio
S30.0	Contusione della regione lombosacrale e della pelvi	S41.85	Danno ai tessuti molli di secondo grado su frattura o lussazione chiusa del braccio
S30.1	Contusione della parete addominale	S41.86	Danno ai tessuti molli di terzo grado su frattura o lussazione chiusa del braccio
S30.2	Contusione di organi genitali esterni	S41.87	Danno ai tessuti molli di primo grado su frattura o lussazione aperta del braccio
S30.7	Traumatismi superficiali multipli dell'addome, della regione lombosacrale e della pelvi	S41.88	Danno ai tessuti molli di secondo grado su frattura o lussazione aperta del braccio
S30.80	Altri traumatismi superficiali dell'addome, della regione lombosacrale e della pelvi: tipo di ferita non precisato	S41.89	Danno ai tessuti molli di terzo grado su frattura o lussazione aperta del braccio
S30.81	Altri traumatismi superficiali dell'addome, della regione lombosacrale e della pelvi: Escoriazione	S45.0	Traumatismo dell'arteria ascellare
S30.85	Altri traumatismi superficiali dell'addome, della regione lombosacrale e della pelvi: contusione	S45.1	Traumatismo dell'arteria brachiale
S30.88	Altri traumatismi superficiali dell'addome, della regione lombosacrale e della pelvi: altra	S45.2	Traumatismo della vena ascellare o brachiale
S30.90	Traumatismo superficiale dell'addome, della regione lombosacrale e della pelvi, parte non specificata: tipo di ferita non precisato	S45.3	Traumatismo di vena superficiale a livello della spalla e del braccio
S30.91	Traumatismo superficiale dell'addome, della regione lombosacrale e della pelvi, parte non specificata: Escoriazione	S45.7	Traumatismo di vasi sanguigni multipli a livello della spalla e del braccio
S30.95	Traumatismo superficiale dell'addome, della regione lombosacrale e della pelvi, parte non specificata: contusione	S45.8	Traumatismo di altri vasi sanguigni a livello della spalla e del braccio
S30.98	Traumatismo superficiale dell'addome, della regione lombosacrale e della pelvi, parte non specificata: altra	S45.9	Traumatismo di vaso sanguigno non specificato a livello della spalla e del braccio
S31.0	Ferita aperta della regione lombosacrale e della pelvi	S47	Traumatismo da schiacciamento della spalla e del braccio
S31.1	Ferita aperta della parete addominale	S48.0	Amputazione traumatica dell'articolazione della spalla
S31.7	Ferite aperte multiple dell'addome, della regione lombosacrale e della pelvi	S48.1	Amputazione traumatica tra la spalla e il gomito
S31.80	Ferita aperta di altre e non specificate parti dell'addome		
S31.83	Ferita aperta (qualsiasi parte dell'addome, dei lombi e della pelvi) in collegamento con traumatismo intraaddominale		
S31.84	Danno ai tessuti molli di primo grado su frattura o lussazione chiusa della colonna lombare e della pelvi		

S48.9	Amputazione traumatica della spalla e del braccio, livello non specificato	S65.1	Traumatismo dell'arteria radiale a livello del polso e della mano
S49.7	Traumatismi multipli della spalla e del braccio	S65.2	Traumatismo dell'arco palmare superficiale
S49.8	Altri traumatismi specificati della spalla e del braccio	S65.3	Traumatismo dell'arco palmare profondo
S49.9	Traumatismo non specificato della spalla e del braccio	S65.4	Traumatismo di vaso(i) sanguigno(i) del pollice
S50.0	Contusione del gomito	S65.5	Traumatismo di vaso(i) sanguigno(i) di altro dito
S50.1	Contusione di altre e non specificate parti dell'avambraccio	S65.7	Traumatismo di vasi sanguigni multipli a livello del polso e della mano
S50.7	Traumatismi superficiali multipli dell'avambraccio	S65.8	Traumatismo di altri vasi sanguigni a livello del polso e della mano
S50.81	Altri traumatismi superficiali dell'avambraccio: Escoriazione	S65.9	Traumatismo di vaso sanguigno non specificato a livello del polso e della mano
S50.88	Altri traumatismi superficiali dell'avambraccio: Altro	S67.0	Traumatismo da schiacciamento del pollice e altro(e) dito(a) della mano
S50.9	Traumatismo superficiale dell'avambraccio non specificato	S67.8	Traumatismo da schiacciamento di altre e non specificate parti del polso e della mano
S51.0	Ferita aperta del gomito	S68.0	Amputazione traumatica del pollice (completa) (parziale)
S51.7	Ferite aperte multiple dell'avambraccio	S68.1	Amputazione traumatica di altro dito singolo della mano (completa) (parziale)
S51.80	Ferita aperta di altre parti dell'avambraccio, non specificata	S68.2	Amputazione traumatica di due o più dita (completa) (parziale)
S51.84	Danno ai tessuti molli di primo grado su frattura o lussazione chiusa dell'avambraccio	S68.3	Amputazione traumatica combinata di (parte di) dito(a) con altre parti del polso e della mano
S51.85	Danno ai tessuti molli di secondo grado su frattura o lussazione chiusa dell'avambraccio	S68.4	Amputazione traumatica della mano a livello del polso
S51.86	Danno ai tessuti molli di terzo grado su frattura o lussazione chiusa dell'avambraccio	S68.8	Amputazione traumatica di altre parti del polso e della mano
S51.87	Danno ai tessuti molli di primo grado su frattura o lussazione aperta dell'avambraccio	S68.9	Amputazione traumatica del polso e della mano, livello non specificato
S51.88	Danno ai tessuti molli di secondo grado su frattura o lussazione aperta dell'avambraccio	S69.7	Traumatismi multipli del polso e della mano
S51.89	Danno ai tessuti molli di terzo grado su frattura o lussazione aperta dell'avambraccio	S69.8	Altri traumatismi specificati del polso e della mano
S51.9	Ferita aperta dell'avambraccio, parte non specificata	S69.9	Traumatismo non specificato del polso e della mano
S55.0	Traumatismo dell'arteria ulnare a livello dell'avambraccio	S70.0	Contusione dell'anca
S55.1	Traumatismo dell'arteria radiale a livello dell'avambraccio	S70.1	Contusione della coscia
S55.2	Traumatismo di vena a livello dell'avambraccio	S70.7	Traumatismi superficiali multipli dell'anca e della coscia
S55.7	Traumatismo di vasi sanguigni multipli a livello dell'avambraccio	S70.81	Altri traumatismi superficiali dell'anca e della coscia: Escoriazione
S55.8	Traumatismo di altri vasi sanguigni a livello dell'avambraccio	S70.88	Altri traumatismi superficiali dell'anca e della coscia: Altro
S55.9	Traumatismo di vaso sanguigno, non specificato, a livello dell'avambraccio	S71.0	Ferita aperta dell'anca
S57.0	Traumatismo da schiacciamento del gomito	S71.1	Ferita aperta della coscia
S57.8	Traumatismo da schiacciamento di altre parti dell'avambraccio	S71.7	Ferite aperte multiple dell'anca e della coscia
S57.9	Traumatismo da schiacciamento dell'avambraccio, parte non specificata	S71.80	Ferita aperta di altre e non specificate parti del cingolo pelvico
S58.0	Amputazione traumatica a livello del gomito	S71.84	Danno ai tessuti molli di primo grado su frattura o lussazione chiusa dell'anca e della coscia
S58.1	Amputazione traumatica tra il gomito e il polso	S71.85	Danno ai tessuti molli di secondo grado su frattura o lussazione chiusa dell'anca e della coscia
S58.9	Amputazione traumatica dell'avambraccio, livello non specificato	S71.86	Danno ai tessuti molli di terzo grado su frattura o lussazione chiusa dell'anca e della coscia
S59.7	Traumatismi multipli dell'avambraccio	S71.87	Danno ai tessuti molli di primo grado su frattura o lussazione aperta dell'anca e della coscia
S59.8	Altri traumatismi specificati dell'avambraccio	S71.88	Danno ai tessuti molli di secondo grado su frattura o lussazione aperta dell'anca e della coscia
S59.9	Traumatismo non specificato dell'avambraccio	S71.89	Danno ai tessuti molli di terzo grado su frattura o lussazione aperta dell'anca e della coscia
S60.0	Contusione del(le) dito(a) senza lesione dell'unghia	S75.0	Traumatismo dell'arteria femorale
S60.1	Contusione del(le) dito(a) con lesione dell'unghia	S75.1	Traumatismo della vena femorale a livello dell'anca e della coscia
S60.2	Contusione di altre parti del polso e della mano	S75.2	Traumatismo della vena grande safena a livello dell'anca e della coscia
S60.7	Traumatismi superficiali multipli del polso e della mano	S75.7	Traumatismo di vasi sanguigni multipli a livello dell'anca e della coscia
S60.81	Altri traumatismi superficiali del polso e della mano: Escoriazione	S75.8	Traumatismo di altri vasi sanguigni a livello dell'anca e della coscia
S60.88	Altri traumatismi superficiali del polso e della mano: Altro	S75.9	Traumatismo di vaso sanguigno non specificato a livello dell'anca e della coscia
S60.9	Traumatismo superficiale del polso e della mano non specificato	S77.0	Traumatismo da schiacciamento dell'anca
S61.0	Ferita aperta del(le) dito(a) senza lesione dell'unghia	S77.1	Traumatismo da schiacciamento della coscia
S61.1	Ferita aperta del(le) dito(a) con lesione dell'unghia	S77.2	Traumatismo da schiacciamento dell'anca con la coscia
S61.7	Ferite aperte multiple del polso e della mano	S78.0	Amputazione traumatica dell'articolazione dell'anca
S61.80	Ferita aperta di altre parti del polso e della mano, non specificata	S78.1	Amputazione traumatica tra l'anca e il ginocchio
S61.84	Danno ai tessuti molli di primo grado su frattura o lussazione chiusa del polso e della mano	S78.9	Amputazione traumatica dell'anca e della coscia, livello non specificato
S61.85	Danno ai tessuti molli di secondo grado su frattura o lussazione chiusa del polso e della mano	S79.7	Traumatismi multipli dell'anca e della coscia
S61.86	Danno ai tessuti molli di terzo grado su frattura o lussazione chiusa del polso e della mano	S79.8	Altri traumatismi specificati dell'anca e della coscia
S61.87	Danno ai tessuti molli di primo grado su frattura o lussazione aperta del polso e della mano	S79.9	Traumatismo non specificato dell'anca e della coscia
S61.88	Danno ai tessuti molli di secondo grado su frattura o lussazione aperta del polso e della mano	S80.0	Contusione del ginocchio
S61.89	Danno ai tessuti molli di terzo grado su frattura o lussazione aperta del polso e della mano		
S61.9	Ferita aperta del polso e della mano, parte non specificata		
S65.0	Traumatismo dell'arteria ulnare a livello del polso e della mano		

S80.1	Contusione di altre e non specificate parti della gamba	S95.7	Traumatismo di vasi sanguigni multipli a livello della caviglia e del piede
S80.7	Traumatismi superficiali multipli della gamba	S95.8	Traumatismo di altri vasi sanguigni a livello della caviglia e del piede
S80.81	Altri traumatismi superficiali della gamba: Escoriazione	S95.9	Traumatismo di vaso sanguigno non specificato a livello della caviglia e del piede
S80.88	Altri traumatismi superficiali della gamba: Altro	S97.0	Traumatismo da schiacciamento della caviglia
S80.9	Traumatismo superficiale della gamba non specificato	S97.1	Traumatismo da schiacciamento di dito(a)
S81.0	Ferita aperta del ginocchio	S97.8	Traumatismo da schiacciamento di altre parti della caviglia e del piede
S81.7	Ferite aperte multiple della gamba	S98.0	Amputazione traumatica del piede a livello della caviglia
S81.80	Ferita aperta di altre parti della gamba, non specificata	S98.1	Amputazione traumatica di un dito del piede
S81.84	Danno ai tessuti molli di primo grado su frattura o lussazione chiusa della gamba	S98.2	Amputazione traumatica di due o più dita del piede
S81.85	Danno ai tessuti molli di secondo grado su frattura o lussazione chiusa della gamba	S98.3	Amputazione traumatica di altre parti del piede
S81.86	Danno ai tessuti molli di terzo grado su frattura o lussazione chiusa della gamba	S98.4	Amputazione traumatica del piede, livello non specificato
S81.87	Danno ai tessuti molli di primo grado su frattura o lussazione aperta della gamba	S99.7	Traumatismi multipli della caviglia e del piede
S81.88	Danno ai tessuti molli di secondo grado su frattura o lussazione aperta della gamba	S99.8	Altri traumatismi specificati della caviglia e del piede
S81.89	Danno ai tessuti molli di terzo grado su frattura o lussazione aperta della gamba	S99.9	Traumatismo non specificato della caviglia e del piede
S81.9	Ferita aperta della gamba, parte non specificata	T00.0	Traumatismi superficiali interessanti la testa con il collo
S85.0	Traumatismo dell'arteria poplitea	T00.1	Traumatismi superficiali interessanti il torace con addome, regione lombosacrale e pelvi
S85.1	Traumatismo dell'arteria tibiale (anteriore) (posteriore)	T00.2	Traumatismi superficiali interessanti regioni multiple di arto(i) superiore(i)
S85.2	Traumatismo dell'arteria peroneale	T00.3	Traumatismi superficiali interessanti regioni multiple di arto(i) inferiore(i)
S85.3	Traumatismo della vena grande safena a livello della gamba	T00.6	Traumatismi superficiali interessanti regioni multiple di arto(i) superiore(i) con arto(i) inferiore(i)
S85.4	Traumatismo della vena piccola safena a livello della gamba	T00.8	Traumatismi superficiali interessanti altre combinazioni di regioni corporee
S85.5	Traumatismo della vena poplitea	T00.9	Traumatismi superficiali multipli non specificati
S85.7	Traumatismo di vasi sanguigni multipli a livello della gamba	T01.0	Ferite aperte interessanti testa e collo
S85.8	Traumatismo di altri vasi sanguigni a livello della gamba	T01.1	Ferite aperte interessanti torace e addome, regione lombosacrale e pelvi
S85.9	Traumatismo di vaso sanguigno non specificato a livello della gamba	T01.2	Ferite aperte interessanti regioni multiple di arto(i) superiore(i)
S87.0	Traumatismo da schiacciamento del ginocchio	T01.3	Ferite aperte interessanti regioni multiple di arto(i) inferiore(i)
S87.8	Traumatismo da schiacciamento di altre e non specificate parti della gamba	T01.6	Ferite aperte interessanti regioni multiple di arto(i) superiore(i) con arto(i) inferiore(i)
S88.0	Amputazione traumatica a livello del ginocchio	T01.8	Ferite aperte interessanti altre combinazioni di regioni corporee
S88.1	Amputazione traumatica tra il ginocchio e la caviglia	T01.9	Ferite aperte multiple non specificate
S88.9	Amputazione traumatica della gamba, livello non specificato	T02.40	Fratture interessanti regioni multiple di entrambi gli arti superiori: chiusa
S89.7	Traumatismi multipli della gamba	T02.41	Fratture interessanti regioni multiple di entrambi gli arti superiori: aperta
S89.8	Altri traumatismi specificati della gamba	T02.50	Fratture interessanti regioni multiple di entrambi gli arti inferiori: chiusa
S89.9	Traumatismo non specificato della gamba	T02.51	Fratture interessanti regioni multiple di entrambi gli arti inferiori: aperta
S90.0	Contusione della caviglia	T02.60	Fratture interessanti regioni multiple di arto(i) superiore(i) con arto(i) inferiore(i): chiusa
S90.1	Contusione di dito(a) del piede senza danno all'unghia	T02.61	Fratture interessanti regioni multiple di arto(i) superiore(i) con arto(i) inferiore(i): aperta
S90.2	Contusione di dito(a) del piede con danno all'unghia	T02.70	Fratture interessanti il torace con fratture della regione lombosacrale, della pelvi e di arto(i): chiusa
S90.3	Contusione di altre e non specificate parti del piede	T02.71	Fratture interessanti il torace con fratture della regione lombosacrale, della pelvi e di arto(i): aperta
S90.7	Traumatismi superficiali multipli della caviglia e del piede	T04.0	Traumatismi da schiacciamento interessanti testa e collo
S90.81	Altri traumatismi superficiali della caviglia e del piede: Escoriazione	T04.1	Traumatismi da schiacciamento interessanti il torace, l'addome, la regione lombosacrale e la pelvi
S90.88	Altri traumatismi superficiali della caviglia e del piede: Altro	T04.2	Traumatismi da schiacciamento interessanti regioni multiple di arto(i) superiore(i)
S90.9	Traumatismo superficiale della caviglia e del piede non specificato	T04.3	Traumatismi da schiacciamento interessanti regioni multiple di arto(i) inferiore(i)
S91.0	Ferita aperta della caviglia	T04.4	Traumatismi da schiacciamento interessanti regioni multiple di arto(i) superiore(i), e arto(i) inferiore(i)
S91.1	Ferita aperta del(le) dito(a) del piede senza danno all'unghia	T04.7	Traumatismi da schiacciamento del torace, dell'addome, della regione lombosacrale, della pelvi e di arto(i)
S91.2	Ferita aperta del(le) dito(a) del piede con danno all'unghia	T04.8	Traumatismi da schiacciamento interessanti altre combinazioni di regioni corporee
S91.3	Ferita aperta di altre parti del piede	T04.9	Traumatismi multipli da schiacciamento non specificati
S91.7	Ferite aperte multiple della caviglia e del piede	T05.0	Amputazione traumatica di entrambe le mani
S91.80	Ferita aperta di altre parti della caviglia e del piede	T05.1	Amputazione traumatica di una mano e dell'arto superiore controlaterale [qualsiasi livello, tranne la mano]
S91.84	Danno ai tessuti molli di primo grado su frattura o lussazione chiusa del piede		
S91.85	Danno ai tessuti molli di secondo grado su frattura o lussazione chiusa del piede		
S91.86	Danno ai tessuti molli di terzo grado su frattura o lussazione chiusa del piede		
S91.87	Danno ai tessuti molli di primo grado su frattura o lussazione aperta del piede		
S91.88	Danno ai tessuti molli di secondo grado su frattura o lussazione aperta del piede		
S91.89	Danno ai tessuti molli di terzo grado su frattura o lussazione aperta del piede		
S95.0	Traumatismo dell'arteria dorsale del piede		
S95.1	Traumatismo dell'arteria plantare del piede		
S95.2	Traumatismo della vena dorsale del piede		

T05.2	Amputazione traumatica di entrambi gli arti superiori [qualsiasi livello]	T13.4	Traumatismo di vaso sanguigno non specificato, di arto inferiore, livello non specificato
T05.3	Amputazione traumatica di entrambi i piedi	T13.6	Amputazione traumatica di arto inferiore, livello non specificato
T05.4	Amputazione traumatica di un piede e dell'arto inferiore controlaterale [qualsiasi livello, tranne il piede]	T13.8	Altri traumatismi specificati di arto inferiore, livello non specificato
T05.5	Amputazione traumatica di entrambi gli arti inferiori [qualsiasi livello]	T13.9	Traumatismo non specificato di arto inferiore, livello non specificato
T05.6	Amputazione traumatica degli arti superiori e inferiori, qualsiasi combinazione [qualsiasi livello]	T14.00	Traumatismo superficiale di regione corporea non specificata: Tipo di traumatismo non specificato
T05.8	Amputazioni traumatiche interessanti altre combinazioni di regioni corporee	T14.01	Traumatismo superficiale di regione corporea non specificata: Escoriazione
T05.9	Amputazioni traumatiche multiple non specificate	T14.02	Traumatismo superficiale di regione corporea non specificata: Formazione di vesciche (non termiche)
T06.3	Traumatismi di vasi sanguigni interessanti regioni corporee multiple	T14.03	Traumatismo superficiale di regione corporea non specificata: Morso o puntura d'insetto (non velenoso)
T06.5	Traumatismi di organi intratoracici con organi intraaddominali e pelvici	T14.04	Traumatismo superficiale di regione corporea non specificata: Corpo estraneo superficiale (scheggia)
T06.8	Altri traumatismi specificati interessanti regioni corporee multiple	T14.05	Traumatismo superficiale di regione corporea non specificata: Contusione
T07	Traumatismi multipli non specificati	T14.08	Traumatismo superficiale di regione corporea non specificata: Altro
T09.00	Traumatismo superficiale del tronco, livello non specificato: Tipo di traumatismo non specificato	T14.1	Ferita aperta di regione corporea non specificata
T09.01	Traumatismo superficiale del tronco, livello non specificato: Escoriazione	T14.5	Traumatismo di vaso(i) sanguigno(i) di regione corporea non specificata
T09.02	Traumatismo superficiale del tronco, livello non specificato: Formazione di vesciche (non termiche)	T14.7	Traumatismo da schiacciamento e amputazione traumatica di regione corporea non specificata
T09.03	Traumatismo superficiale del tronco, livello non specificato: Morso o puntura d'insetto (non velenoso)	T14.8	Altri traumatismi di regione corporea non specificata
T09.04	Traumatismo superficiale del tronco, livello non specificato: Corpo estraneo superficiale (scheggia)	T14.9	Traumatismo non specificato
T09.05	Traumatismo superficiale del tronco, livello non specificato: Contusione	T33.0	Congelamento superficiale della testa
T09.08	Traumatismo superficiale del tronco, livello non specificato: Altro	T33.1	Congelamento superficiale del collo
T09.1	Ferita aperta del tronco, livello non specificato	T33.2	Congelamento superficiale del torace
T09.6	Amputazione traumatica del tronco, livello non specificato	T33.3	Congelamento superficiale della parete addominale, della regione lombosacrale e della pelvi
T09.8	Altri traumatismi specificati del tronco, livello non specificato	T33.4	Congelamento superficiale dell'arto superiore
T09.9	Traumatismo del tronco non specificato, livello non specificato	T33.5	Congelamento superficiale del polso e della mano
T11.00	Traumatismo superficiale di arto superiore, livello non specificato: Tipo di traumatismo non specificato	T33.6	Congelamento superficiale dell'anca e della coscia
T11.01	Traumatismo superficiale di arto superiore, livello non specificato: Escoriazione	T33.7	Congelamento superficiale del ginocchio e della gamba
T11.02	Traumatismo superficiale di arto superiore, livello non specificato: Formazione di vesciche (non termiche)	T33.8	Congelamento superficiale della caviglia e del piede
T11.03	Traumatismo superficiale di arto superiore, livello non specificato: Morso o puntura d'insetto (non velenoso)	T33.9	Congelamento superficiale di altre e non specificate sedi
T11.04	Traumatismo superficiale di arto superiore, livello non specificato: Corpo estraneo superficiale (scheggia)	T34.0	Congelamento con necrosi tissutale della testa
T11.05	Traumatismo superficiale di arto superiore, livello non specificato: Contusione	T34.1	Congelamento con necrosi tissutale del collo
T11.08	Traumatismo superficiale di arto superiore, livello non specificato: Altro	T34.2	Congelamento con necrosi tissutale del torace
T11.1	Ferita aperta di arto superiore, livello non specificato	T34.3	Congelamento con necrosi tissutale della parete addominale, della regione lombosacrale e della pelvi
T11.4	Traumatismo di vaso sanguigno non specificato, di arto superiore, livello non specificato	T34.4	Congelamento con necrosi tissutale dell' arto superiore
T11.6	Amputazione traumatica di arto superiore, livello non specificato	T34.5	Congelamento con necrosi tissutale del polso e della mano
T11.8	Altri traumatismi specificati di arto superiore, livello non specificato	T34.6	Congelamento con necrosi tissutale dell'anca e della coscia
T11.9	Traumatismo non specificato di arto superiore, livello non specificato	T34.7	Congelamento con necrosi tissutale del ginocchio e della gamba
T13.00	Traumatismo superficiale di arto inferiore, livello non specificato: Tipo di traumatismo non specificato	T34.8	Congelamento con necrosi tissutale della caviglia e del piede
T13.01	Traumatismo superficiale di arto inferiore, livello non specificato: Escoriazione	T34.9	Congelamento con necrosi tissutale di altre e non specificate sedi
T13.02	Traumatismo superficiale di arto inferiore, livello non specificato: Formazione di vesciche (non termiche)	T35.0	Congelamento superficiale interessante regioni corporee multiple
T13.03	Traumatismo superficiale di arto inferiore, livello non specificato: Morso o puntura d'insetto (non velenoso)	T35.1	Congelamento con necrosi tissutale interessante regioni corporee multiple
T13.04	Traumatismo superficiale di arto inferiore, livello non specificato: Corpo estraneo superficiale (scheggia)	T35.2	Congelamento, non specificato, della testa e del collo
T13.05	Traumatismo superficiale di arto inferiore, livello non specificato: Contusione	T35.3	Congelamento, non specificato, del torace, dell'addome, della regione lombosacrale e della pelvi
T13.08	Traumatismo superficiale di arto inferiore, livello non specificato: Altro	T35.4	Congelamento, non specificato, dell'arto superiore
T13.1	Ferita aperta di arto inferiore, livello non specificato	T35.5	Congelamento, non specificato, dell'arto inferiore
		T35.6	Congelamento, non specificato, interessante regioni corporee multiple
		T35.7	Congelamento, non specificato, di sede non specificata
		T36.0	Avvelenamento: Penicilline
		T36.1	Avvelenamento: Cefalosporine ed altri antibiotici beta-lattamici
		T36.2	Avvelenamento: Gruppo del cloramfenicolo
		T36.3	Avvelenamento: Macrolidi
		T36.4	Avvelenamento: Tetracicline
		T36.5	Avvelenamento: Aminoglicosidi
		T36.6	Avvelenamento: Rifamicine
		T36.7	Avvelenamento: Antibiotici antifungini utilizzati per via sistemica

T36.8	Avvelenamento: Altri antibiotici sistemici	T43.6	Avvelenamento: Psicostimolanti che, potenzialmente, possono provocare demenza
T36.9	Avvelenamento: Antibiotico sistemico non specificato	T43.8	Avvelenamento: Altri farmaci psicotropi non classificati altrove
T37.0	Avvelenamento: Sulfamidici	T43.9	Avvelenamento: Farmaco psicotropo non specificato
T37.1	Avvelenamento: Farmaci antimicrobatterici	T44.0	Avvelenamento: Agenti anticolinesterasici
T37.2	Avvelenamento: Antimalarici e farmaci attivi contro altri protozoi del sangue	T44.1	Avvelenamento: Altri parasimpaticomimetici [colinergici]
T37.3	Avvelenamento: Altri farmaci antiprotozoari	T44.2	Avvelenamento: Farmaci bloccanti gangliari non classificati altrove
T37.4	Avvelenamento: Antelmintici	T44.3	Avvelenamento: Altri parasimpaticolitici [anticolinergici e antimuscarinici] e spasmolitici non classificati altrove
T37.5	Avvelenamento: Farmaci antivirali	T44.4	Avvelenamento: Agonisti alfa-adrenergici non classificati altrove
T37.8	Avvelenamento: Altri agenti anti-infettivi ed antiparassitari sistemici specificati	T44.5	Avvelenamento: Agonisti beta-adrenergici non classificati altrove
T37.9	Avvelenamento: Agenti anti-infettivi ed antiparassitari sistemici non specificati	T44.6	Avvelenamento: Antagonisti alfa-adrenergici [alfa-bloccanti] non classificati altrove
T38.0	Avvelenamento: Glucocorticoidi ed analoghi sintetici	T44.7	Avvelenamento: Antagonisti beta-adrenergici [beta-bloccanti] non classificati altrove
T38.1	Avvelenamento: Ormoni tiroidei e loro sostitutivi	T44.8	Avvelenamento: Sostanze ad azione centrale e bloccanti del neurone adrenergico non classificati altrove
T38.2	Avvelenamento: Farmaci tireostatici	T44.9	Avvelenamento: Altri e non specificati farmaci agenti principalmente sul sistema nervoso autonomo
T38.3	Avvelenamento: Insulina e ipoglicemizzanti [antidiabetici] orali	T45.0	Avvelenamento: Farmaci antiallergici e antiemetici
T38.4	Avvelenamento: Contraccettivi orali	T45.1	Avvelenamento: Farmaci antineoplastici e immunosoppressori
T38.5	Avvelenamento: Altri estrogeni e progestinici	T45.2	Avvelenamento: Vitamine non classificate altrove
T38.6	Avvelenamento: Antigonadotropine, antiestrogeni, antiandrogeni non classificati altrove	T45.3	Avvelenamento: Enzimi non classificati altrove
T38.7	Avvelenamento: Androgeni ed altri anabolizzanti	T45.4	Avvelenamento: Ferro e suoi composti
T38.8	Avvelenamento: Altri e non specificati ormoni e loro sostitutivi sintetici	T45.5	Avvelenamento: Anticoagulanti
T38.9	Avvelenamento: Altri e non specificati antagonisti ormonali	T45.6	Avvelenamento: Farmaci attivi sulla fibrinolisi
T39.0	Avvelenamento: Salicilati	T45.7	Avvelenamento: Antagonisti di anticoagulanti, vitamina K ed altri coagulanti
T39.1	Avvelenamento: Derivati del 4-aminofenolo	T45.8	Avvelenamento: Altri agenti ad azione principalmente sistemica ed ematologici
T39.2	Avvelenamento: Derivati pirazolonic	T45.9	Avvelenamento: Agenti principalmente ad azione sistemica ed ematologici non specificati
T39.3	Avvelenamento: Altri farmaci anti-infiammatori non steroidei [FANS]	T46.0	Avvelenamento: Glicosidi cardiostimolanti e farmaci con azione simile
T39.4	Avvelenamento: Antireumatici non classificati altrove	T46.1	Avvelenamento: Bloccanti i canali del calcio
T39.8	Avvelenamento: Altri analgesici non oppiacei e antipiretici non classificati altrove	T46.2	Avvelenamento: Altri farmaci antiaritmici non classificati altrove
T39.9	Avvelenamento: Analgesici non oppiacei, antipiretici e antireumatici non specificati	T46.3	Avvelenamento: Vasodilatatori coronarici non classificati altrove
T40.0	Avvelenamento: Oppio	T46.4	Avvelenamento: Inibitori dell'enzima di conversione dell'angiotensina [ACE-inibitori]
T40.1	Avvelenamento: Eroina	T46.5	Avvelenamento: Altri farmaci antiipertensivi non classificati altrove
T40.2	Avvelenamento: Altri oppiacei	T46.6	Avvelenamento: Farmaci antiiperlipidemici e antiarteriosclerotici
T40.3	Avvelenamento: Metadone	T46.7	Avvelenamento: Vasodilatatori periferici
T40.4	Avvelenamento: Altri narcotici sintetici	T46.8	Avvelenamento: Farmaci antivaricosi, compresse sostanze sclerosanti
T40.5	Avvelenamento: Cocaina	T46.9	Avvelenamento: Altri e non specificati farmaci agenti principalmente sul sistema cardiovascolare
T40.6	Avvelenamento: Altri e non specificati narcotici	T47.0	Avvelenamento: Antagonisti dei recettori istaminici H2
T40.7	Avvelenamento: (Derivati della) cannabis	T47.1	Avvelenamento: Altri antiacidi ed inibitori della secrezione gastrica
T40.8	Avvelenamento: Lisergide [LSD]	T47.2	Avvelenamento: Lassativi stimolanti
T40.9	Avvelenamento: Altri e non specificati psicodislettici [allucinogeni]	T47.3	Avvelenamento: Lassativi salini ed osmotici
T41.0	Avvelenamento: Anestetici inalatori	T47.4	Avvelenamento: Altri lassativi
T41.1	Avvelenamento: Anestetici endovenosi	T47.5	Avvelenamento: Digestivi
T41.2	Avvelenamento: Altri e non specificati anestetici generali	T47.6	Avvelenamento: Farmaci antidiarroici
T41.3	Avvelenamento: Anestetici locali	T47.7	Avvelenamento: Emetici
T41.4	Avvelenamento: Anestetico non specificato	T47.8	Avvelenamento: Altri farmaci agenti principalmente sull'apparato gastrointestinale
T41.5	Avvelenamento: Gas terapeutici	T47.9	Avvelenamento: Farmaco agente principalmente sull'apparato gastrointestinale non specificato
T42.0	Avvelenamento: Derivati da idantoina	T48.0	Avvelenamento: Farmaci ossitocici
T42.1	Avvelenamento: Iminostilbeni	T48.1	Avvelenamento: Rilassanti della muscolatura striata [agenti bloccanti neuromuscolari]
T42.2	Avvelenamento: Succinimidi e ossazolidindionici	T48.2	Avvelenamento: Altri e non specificati farmaci agenti principalmente sui muscoli
T42.3	Avvelenamento: Barbiturici	T48.3	Avvelenamento: Antitosse
T42.4	Avvelenamento: Benzodiazepine	T48.4	Avvelenamento: Espettoranti
T42.5	Avvelenamento: Antiepilettici in associazione, non classificati altrove	T48.5	Avvelenamento: Farmaci contro il raffreddore
T42.6	Avvelenamento: Altri farmaci antiepilettici e sedativi-ipnotici	T48.6	Avvelenamento: Antiasmatici non classificati altrove
T42.7	Avvelenamento: Farmaci antiepilettici e sedativi-ipnotici non specificati	T48.7	Avvelenamento: Altri e non specificati farmaci agenti principalmente sull'apparato respiratorio
T42.8	Avvelenamento: Farmaci antiparkinsoniani e altri miorilassanti centrali		
T43.0	Avvelenamento: Antidepressivi triciclici e tetraciclici		
T43.1	Avvelenamento: Antidepressivi inibitori della monoaminoossidasi		
T43.2	Avvelenamento: Altri e non specificati antidepressivi		
T43.3	Avvelenamento: Antipsicotici e neurolettici fenotiazinici		
T43.4	Avvelenamento: Neurolettici butirrofenonici e tioxantenici		
T43.5	Avvelenamento: Altri e non specificati antipsicotici e neurolettici		

T49.0	Avvelenamento: Farmaci antimicotici, antiinfettivi e antiinfiammatori ad uso topico non classificati altrove	T57.9	Effetto tossico: Sostanza inorganica non specificata
T49.1	Avvelenamento: Antipruriginosi	T58	Effetto tossico del monossido di carbonio
T49.2	Avvelenamento: Astringenti e detergenti locali	T59.0	Effetto tossico: Ossidi di azoto
T49.3	Avvelenamento: Emollienti, lenitivi e protettivi	T59.1	Effetto tossico: Anidride solforosa
T49.4	Avvelenamento: Cheratolitici, cheratoplastici ed altri farmaci e preparati per il trattamento dei capelli	T59.2	Effetto tossico: Formaldeide
T49.6	Avvelenamento: Farmaci e preparati otorinolaringologici	T59.3	Effetto tossico: Gas lacrimogeno
T49.7	Avvelenamento: Farmaci odontoiatrici ad applicazione topica	T59.4	Effetto tossico: Cloro gassoso
T49.8	Avvelenamento: Altri agenti topici	T59.5	Effetto tossico: Fluoro (gas) e fluoruro di idrogeno
T49.9	Avvelenamento: Agente topico non specificato	T59.6	Effetto tossico: Solfuro di idrogeno
T50.0	Avvelenamento: Mineralocorticoidi e loro antagonisti	T59.7	Effetto tossico: Anidride carbonica
T50.1	Avvelenamento: Diuretici dell'ansa [potenza proporzionale alla dose]	T59.8	Effetto tossico: Altri gas, fumi e vapori specificati
T50.2	Avvelenamento: Inibitori dell'anidrasi carbonica, benzodiazidi e altri diuretici	T59.9	Effetto tossico: Gas, fumi e vapori non specificati
T50.3	Avvelenamento: Farmaci agenti sull'equilibrio elettrolitico, calorico e idrico	T60.0	Effetto tossico: Insetticidi organofosforici e carbamati
T50.4	Avvelenamento: Farmaci agenti sul metabolismo dell'acido urico	T60.1	Effetto tossico: Insetticidi alogenati
T50.5	Avvelenamento: Anoressizzanti	T60.2	Effetto tossico: Altri insetticidi
T50.6	Avvelenamento: Antidoti ed agenti chelanti, non classificati altrove	T60.3	Effetto tossico: Erbicidi e fungicidi
T50.7	Avvelenamento: Analettici e antagonisti del recettore degli oppiacei	T60.4	Effetto tossico: Rodenticidi
T50.8	Avvelenamento: Agenti diagnostici	T60.8	Effetto tossico: Altri pesticidi
T50.9	Avvelenamento: Altri e non specificati farmaci, medicinali e sostanze biologiche	T60.9	Effetto tossico: Pesticida non specificato
T51.0	Effetto tossico: Etanolo	T61.0	Avvelenamento da carne di pesce Ciguatera
T51.1	Effetto tossico: Metanolo	T61.1	Avvelenamento da pesce degli sgombridi
T51.2	Effetto tossico: 2-Propanolo	T61.2	Avvelenamento da altro pesce e crostaceo
T51.3	Effetto tossico: Fuselolo	T61.8	Effetto tossico di altro prodotto ittico
T51.8	Effetto tossico: Altri alcoli	T61.9	Effetto tossico di prodotto ittico non specificato
T51.9	Effetto tossico: Alcol non specificato	T62.0	Effetto tossico: Ingestione di funghi
T52.0	Effetto tossico: Derivati del petrolio	T62.1	Effetto tossico: Ingestione di bacche
T52.1	Effetto tossico: Benzene	T62.2	Effetto tossico: Ingestione di altro(a)(e) (parte(i) di) vegetale(i)
T52.2	Effetto tossico: Omologhi del benzene	T62.8	Effetto tossico: Altre sostanze nocive specificate ingerite con il cibo
T52.3	Effetto tossico: Glicoli	T62.9	Effetto tossico: Sostanza nociva non specificata ingerita con il cibo
T52.4	Effetto tossico: Chetoni	T63.0	Effetto tossico: Veleno di serpente
T52.8	Effetto tossico: Altri solventi organici	T63.1	Effetto tossico: Veleno di altri rettili
T52.9	Effetto tossico: Solvente organico non specificato	T63.2	Effetto tossico: Veleno di scorpione
T53.0	Effetto tossico: Tetracloruro di carbonio	T63.3	Effetto tossico: Veleno di ragno
T53.1	Effetto tossico: Cloroformio	T63.4	Effetto tossico: Veleno di altri artropodi
T53.2	Effetto tossico: Tricloroetilene	T63.5	Effetto tossico derivante da contatto con pesce
T53.3	Effetto tossico: Tetracloroetilene	T63.6	Effetto tossico derivante da contatto con altri animali marini
T53.4	Effetto tossico: Diclorometano	T63.8	Effetto tossico derivante da contatto con altri animali velenosi
T53.5	Effetto tossico: Clorofluorocarboni	T63.9	Effetto tossico derivante da contatto con animale velenoso non specificato
T53.6	Effetto tossico: Altri derivati alogenati degli idrocarburi alifatici	T64	Effetto tossico dell'aflatossina e di altre micotossine contaminanti il cibo
T53.7	Effetto tossico: Altri derivati alogenati degli idrocarburi aromatici	T65.0	Effetto tossico: Cianuri
T53.9	Effetto tossico: Derivati alogenati degli idrocarburi alifatici e aromatici non specificati	T65.1	Effetto tossico: Stricnina e suoi sali
T54.0	Effetto tossico: Fenolo ed omologhi	T65.2	Effetto tossico: Tabacco e nicotina
T54.1	Effetto tossico: Altri composti organici corrosivi	T65.3	Effetto tossico: Nitroderivati e aminoderivati del benzene e suoi omologhi
T54.2	Effetto tossico: Acidi corrosivi e sostanze similari	T65.4	Effetto tossico: Disolfuro di carbonio
T54.3	Effetto tossico: Alcali corrosivi e sostanze similari	T65.5	Effetto tossico: Nitroglicerina e altri acidi ed esteri nitrici
T54.9	Effetto tossico: Sostanza corrosiva non specificata	T65.6	Effetto tossico: Vernici e coloranti non classificati altrove
T55	Effetto tossico di saponi e detergenti	T65.8	Effetto tossico di altre sostanze specificate
T56.0	Effetto tossico: Piombo e suoi composti	T65.9	Effetto tossico di sostanza non specificata
T56.1	Effetto tossico: Mercurio e suoi composti	T66	Effetti non specificati delle radiazioni
T56.2	Effetto tossico: Cromo e suoi composti	T67.0	Colpo di calore e colpo di sole
T56.3	Effetto tossico: Cadmio e suoi composti	T67.1	Sincope da calore
T56.4	Effetto tossico: Rame e suoi composti	T67.2	Crampo da calore
T56.5	Effetto tossico: Zinco e suoi composti	T67.3	Esaurimento da calore, disidratazione
T56.6	Effetto tossico: Stagno e suoi composti	T67.4	Esaurimento da calore da deplezione salina
T56.7	Effetto tossico: Berillio e suoi composti	T67.5	Esaurimento da calore non specificato
T56.8	Effetto tossico: Altri metalli	T67.6	Affaticamento da calore, transitorio
T56.9	Effetto tossico: Metallo non specificato	T67.7	Edema da calore
T57.0	Effetto tossico: Arsenico e suoi composti	T67.8	Altri effetti del calore e della luce
T57.1	Effetto tossico: Fosforo e suoi composti	T67.9	Effetto del calore e della luce non specificato
T57.2	Effetto tossico: Manganese e suoi composti	T68	Ipotermia
T57.3	Effetto tossico: Acido cianidrico	T69.0	Mano e piede da immersione
T57.8	Effetto tossico: Altre sostanze inorganiche specificate	T69.1	Geloni
		T69.8	Altri effetti, specificati, di una bassa temperatura
		T69.9	Effetto di una bassa temperatura, non specificato
		T70.2	Altri e non specificati effetti dell'elevata altitudine

T70.3	Malattia dei cassoni [malattia da decompressione]	T85.78	Infezione e reazione infiammatoria da altri dispositivi protesici, impianti ed innesti interni
T70.4	Effetti dei fluidi ad alta pressione	T85.83	Altre complicanze di dispositivo protesico ed impianto mammari
T70.8	Altri effetti della pressione dell'aria e dell'acqua	T85.88	Altre complicanze di dispositivi protesici, impianti ed innesti interni, non classificati altrove
T70.9	Effetto della pressione dell'aria e dell'acqua non specificato		
T71	Asfissia	T85.9	Complicanza non specificata di dispositivo protesico, impianto ed innesto
T73.0	Effetti della fame		
T73.1	Effetti della sete	T86.50	Disturbo dell'irrorazione sanguigna di trapianto cutaneo
T73.2	Esaurimento da esposizione	T86.51	Necrosi di trapianto cutaneo
T73.3	Esaurimento da sforzo fisico eccessivo	T86.52	Perdita di trapianto cutaneo
T73.8	Altri effetti di privazione	T86.59	Altro e non specificato insuccesso e rigetto di trapianto cutaneo
T73.9	Effetto di privazione non specificato	T86.88	Insuccesso e rigetto: Altri organi e tessuti trapiantati
T74.0	Trascuratezza o abbandono	T86.9	Insuccesso e rigetto di organo e tessuto trapiantato non specificato
T74.1	Sevizie fisiche		
T74.2	Abuso sessuale	T88.1	Altre complicanze successive ad immunizzazione non classificate altrove
T74.3	Abuso psicologico		
T74.8	Altre sindromi da maltrattamento	T88.2	Shock da anestesia
T74.9	Sindrome da maltrattamento non specificata	T88.3	Ipertermia maligna da anestesia
T75.0	Effetti del fulmine	T88.4	Intubazione fallita o difficoltosa
T75.1	Annegamento e sommersione non mortali	T88.5	Altre complicanze dell' anestesia
T75.2	Effetti delle vibrazioni	T88.6	Shock anafilattico da effetto avverso di farmaco o medicamento appropriato correttamente somministrato
T75.4	Effetti della corrente elettrica		
T75.8	Altri effetti specificati di cause esterne	T88.7	Effetto avverso, non specificato, di farmaco o medicamento
T78.0	Shock anafilattico da intolleranza alimentare	T88.8	Altre complicanze specificate di cure chirurgiche e mediche non classificate altrove
T78.1	Altre reazioni da intolleranza alimentare, non classificate altrove		
T78.2	Shock anafilattico non specificato	T88.9	Complicanza di cure chirurgiche e mediche, non specificata
T78.3	Edema angioneurotico	T89.00	Complicanze di ferita aperta: Non specificate
T78.4	Allergia non specificata	T89.01	Complicanze di ferita aperta: Corpo estraneo (con o senza infezione)
T78.8	Altri effetti avversi, non classificati altrove		
T78.9	Effetto avverso non specificato	T89.02	Complicanze di ferita aperta: Infezione
T79.2	Emorragia traumatica secondaria e recidivante	T89.03	Complicanze di ferita aperta: Altro
T79.4	Shock traumatico	T90.4	Sequela di traumatismo dell'occhio e dell'orbita
T79.8	Altre complicanze precoci di trauma	T90.8	Sequela di altri traumatismi, specificati, della testa
T79.9	Complicanza precoce di trauma non specificata	T90.9	Sequela di traumatismo, non specificato, della testa
T80.5	Shock anafilattico da siero	T91.4	Sequela di traumatismo di organi intratoracici
T80.6	Altre reazioni da siero	T91.8	Sequela di altri traumatismi specificati del collo e del tronco
T81.0	Emorragia ed ematoma complicanti una procedura diagnostica o terapeutica, non classificate altrove	T91.9	Sequela di traumatismo non specificato del collo e del tronco
T81.2	Puntura e lacerazione accidentali durante una procedura diagnostica o terapeutica, non classificate altrove	T92.9	Sequela di traumatismo non specificato dell' arto superiore
T81.3	Deiscenza di ferita operatoria non classificata altrove	T93.9	Sequela di traumatismo non specificato dell'arto inferiore
T81.5	Corpo estraneo accidentalmente lasciato in cavità corporea o in ferita operatoria a seguito di procedura diagnostica o terapeutica	T94.1	Sequela di traumatismi, non specificati per regione corporea
T81.6	Reazione acuta a sostanza estranea accidentalmente lasciata durante una procedura diagnostica o terapeutica	T96	Sequela di avvelenamento da farmaci, medicinali e sostanze biologiche
T81.8	Altre complicanze di procedure diagnostiche o terapeutiche, non classificate altrove	T97	Sequela di effetti tossici di sostanze di origine principalmente non medicamentosa
T81.9	Complicanza di procedura diagnostica o terapeutica, non specificata	T98.0	Sequela di effetti della penetrazione di corpo estraneo attraverso un orifizio naturale
T85.6	Complicanza meccanica di altri dispositivi protesici, impianti ed innesti interni specificati	T98.1	Sequela di altri e non specificati effetti di cause esterne
T85.72	Infezione e reazione infiammatoria da altri dispositivi protesici, impianti ed innesti interni nel sistema nervoso	T98.2	Sequela di alcune precoci complicanze di traumatismi
T85.73	Infezione e reazione infiammatoria da dispositivo protesico e impianto mammari	T98.3	Sequela di complicanze di cure chirurgiche e mediche non classificate altrove
		Z04.1	Esame ed osservazione dopo incidente stradale
		Z04.2	Esame ed osservazione dopo incidente sul lavoro
		Z04.3	Esame ed osservazione dopo altro incidente
		Z04.5	Esame ed osservazione dopo traumatismo subito

ADRG X01**Interventi di ricostruzione per traumatismi**

Almeno una Procedura nella tabella X01-2

DRG X01A**Intervento di ricostruzione per traumatismi con procedura complessa, intervento su localizzazioni multiple, plastica con lembo libero con anastomosi microvascolare o diagnostica complessa o procedura complessa, con CC estremamente gravi**

Procedure complicanti o Intervento su più localizzazioni o Procedura nella tabella X01-3 o PCCL > 3 e (Diagnosi secondaria nella tabella X01-1 o Procedure OR- complesse o almeno una Procedura nella tabella X01-4)

DRG X01B**Intervento di ricostruzione per traumatismi con diagnostica complessa o procedura complessa o CC estremamente gravi**

PCCL > 3 o Diagnosi secondaria nella tabella X01-1 o Procedure OR- complesse o almeno una Procedura nella tabella X01-4

DRG X01C**Intervento di ricostruzione per traumatismi senza procedure complicanti, senza intervento su localizzazioni multiple, senza plastica con lembo libero con anastomosi microvascolare, senza diagnosi complicante, senza procedura complessa, senza CC estremamente gravi**21B
X01**Diagnosi secondaria X01-1**

S01.83	Ferita aperta (qualsiasi parte della testa) in collegamento con traumatismo intracranico	S41.89	Danno ai tessuti molli di terzo grado su frattura o lussazione aperta del braccio
S01.86	Danno ai tessuti molli di terzo grado su frattura o lussazione chiusa della testa	S51.86	Danno ai tessuti molli di terzo grado su frattura o lussazione chiusa dell'avambraccio
S01.88	Danno ai tessuti molli di secondo grado su frattura o lussazione aperta della testa	S51.88	Danno ai tessuti molli di secondo grado su frattura o lussazione aperta dell'avambraccio
S01.89	Danno ai tessuti molli di terzo grado su frattura o lussazione aperta della testa	S51.89	Danno ai tessuti molli di terzo grado su frattura o lussazione aperta dell'avambraccio
S11.86	Danno ai tessuti molli di terzo grado su frattura o lussazione chiusa del collo	S61.86	Danno ai tessuti molli di terzo grado su frattura o lussazione chiusa del polso e della mano
S11.88	Danno ai tessuti molli di secondo grado su frattura o lussazione aperta del collo	S61.88	Danno ai tessuti molli di secondo grado su frattura o lussazione aperta del polso e della mano
S11.89	Danno ai tessuti molli di terzo grado su frattura o lussazione aperta del collo	S61.89	Danno ai tessuti molli di terzo grado su frattura o lussazione aperta del polso e della mano
S21.83	Ferita aperta (qualsiasi parte del torace) in collegamento con traumatismo intratoracico	S71.86	Danno ai tessuti molli di terzo grado su frattura o lussazione chiusa dell'anca e della coscia
S21.86	Danno ai tessuti molli di terzo grado su frattura o lussazione chiusa del torace	S71.88	Danno ai tessuti molli di secondo grado su frattura o lussazione aperta dell'anca e della coscia
S21.88	Danno ai tessuti molli di secondo grado su frattura o lussazione aperta del torace	S71.89	Danno ai tessuti molli di terzo grado su frattura o lussazione aperta dell'anca e della coscia
S21.89	Danno ai tessuti molli di terzo grado su frattura o lussazione aperta del torace	S81.86	Danno ai tessuti molli di terzo grado su frattura o lussazione chiusa della gamba
S31.83	Ferita aperta (qualsiasi parte dell'addome, dei lombi e della pelvi) in collegamento con traumatismo intraaddominale	S81.88	Danno ai tessuti molli di secondo grado su frattura o lussazione aperta della gamba
S31.86	Danno ai tessuti molli di terzo grado su frattura o lussazione chiusa della colonna lombare e della pelvi	S81.89	Danno ai tessuti molli di terzo grado su frattura o lussazione aperta della gamba
S31.88	Danno ai tessuti molli di secondo grado su frattura o lussazione aperta della colonna lombare e della pelvi	S91.86	Danno ai tessuti molli di terzo grado su frattura o lussazione chiusa del piede
S31.89	Danno ai tessuti molli di terzo grado su frattura o lussazione aperta della colonna lombare e della pelvi	S91.88	Danno ai tessuti molli di secondo grado su frattura o lussazione aperta del piede
S41.86	Danno ai tessuti molli di terzo grado su frattura o lussazione chiusa del braccio	S91.89	Danno ai tessuti molli di terzo grado su frattura o lussazione aperta del piede
S41.88	Danno ai tessuti molli di secondo grado su frattura o lussazione aperta del braccio		

Procedura X01-2

04.76↔	Riparazione di lesioni traumatiche di vecchia data di nervi cranici e periferici	04.79.24↔	Innesto e trasposizione di nervi del braccio e della mano con sutura interfascicolare
04.79.10↔	Innesto e trasposizione del tratto extracranico di nervi cranici con sutura epineurale	04.79.25↔	Innesto e trasposizione di nervi del tronco e delle estremità inferiori con sutura interfascicolare
04.79.11↔	Innesto e trasposizione del plesso brachiale con sutura epineurale	04.79.29↔	Innesto e trasposizione di nervo con sutura interfascicolare, altro
04.79.12↔	Innesto e trasposizione di nervi della spalla con sutura epineurale	08.89.10↔	Riparazione della palpebra, angolo mediale o laterale
04.79.13↔	Innesto e trasposizione di nervi del braccio e della mano con sutura epineurale	08.89.11↔	Riparazione della palpebra mediante sollevamento del sopracciglio
04.79.14↔	Innesto e trasposizione di nervi del tronco e delle estremità inferiori con sutura epineurale	08.89.12↔	Riparazione della palpebra mediante asportazione di prolasso del corpo adiposo dell'orbita
04.79.19↔	Innesto e trasposizione del tratto extracranico di nervi cranici con sutura epineurale, altro	08.89.13↔	Riparazione della palpebra mediante trattamento superficiale con laser
04.79.20↔	Innesto e trasposizione di nervo con sutura interfascicolare	08.89.14↔	Riparazione della palpebra mediante altro allungamento della palpebra superiore
04.79.21↔	Innesto e trasposizione del tratto extracranico di nervi cranici con sutura interfascicolare	08.89.15↔	Riparazione della palpebra mediante allungamento della palpebra inferiore
04.79.22↔	Innesto e trasposizione del plesso brachiale con sutura interfascicolare	08.89.99↔	Altra riparazione della palpebra, altro
04.79.23↔	Innesto e trasposizione di nervi della spalla con sutura interfascicolare	27.56.20↔	Ampio innesto cutaneo a spessore parziale su labbro e bocca
		27.56.30↔	Piccolo eteroinnesto di cute nel labbro
		27.56.40↔	Ampio eteroinnesto di cute nel labbro
		27.56.50↔	Piccolo omooinnesto di cute nel labbro

27.56.60↔	Ampio omoinnesto di cute nel labbro	83.82.12↔	Innesto di fascia, Braccio e gomito
27.56.99↔	Altro innesto di cute su labbro e bocca, altro	83.82.13↔	Innesto di fascia, Avambraccio
27.57.10↔	Impianto di innesto libero con anastomosi microvascolare su labbro e bocca	83.82.14↔	Innesto di fascia, Parete toracica, addome e dorso
27.57.11↔	Impianto di lembo a distanza peduncolato su labbro e bocca	83.82.15↔	Innesto di fascia, Regione inguinale e genitale e natiche
27.57.99↔	Innesto di lembo peduncolato o libero su labbro e bocca, altro	83.82.16↔	Innesto di fascia, Estremità inferiore
78.02.10↔	Innesto osseo dell'omero, con peduncolo vascolare con anastomosi microvascolare	83.82.19↔	Innesto di fascia, Altra localizzazione
78.02.11↔	Innesto osseo dell'omero, con peduncolo vascolare senza anastomosi microvascolare	83.82.20↔	Innesto di lembo muscolare o fasciale locale, Testa e collo
78.02.13↔	Innesto osteocondrale dell'omero, autogeno e allogenico	83.82.21↔	Innesto di lembo muscolare o fasciale locale, Spalla e ascella
78.03.10↔	Innesto osseo del radio e dell'ulna, con peduncolo vascolare con anastomosi microvascolare	83.82.22↔	Innesto di lembo muscolare o fasciale locale, Braccio e gomito
78.03.11↔	Innesto osseo del radio e dell'ulna, con peduncolo vascolare senza anastomosi microvascolare	83.82.23↔	Innesto di lembo muscolare o fasciale locale, Avambraccio
78.03.13↔	Innesto osteocondrale del radio e dell'ulna, autogeno e allogenico	83.82.24↔	Innesto di lembo muscolare o fasciale locale, Parete toracica, addome e dorso
78.04.10↔	Innesto osseo del carpo e del metacarpo, con peduncolo vascolare con anastomosi microvascolare	83.82.25↔	Innesto di lembo muscolare o fasciale locale, Regione inguinale e genitale e natiche
78.04.11↔	Innesto osseo del carpo e del metacarpo, con peduncolo vascolare senza anastomosi microvascolare	83.82.26↔	Innesto di lembo muscolare o fasciale locale, Estremità inferiore
78.04.13↔	Innesto osteocondrale del carpo e del metacarpo, autogeno e allogenico	83.82.29↔	Innesto di lembo muscolare o fasciale locale, Altra localizzazione
78.05.10↔	Innesto osseo del femore, con peduncolo vascolare con anastomosi microvascolare	83.82.30↔	Innesto di lembo osteomiocutaneo o osteofasciocutaneo, Testa e collo
78.05.11↔	Innesto osseo del femore, con peduncolo vascolare senza anastomosi microvascolare	83.82.31↔	Innesto di lembo osteomiocutaneo o osteofasciocutaneo, Spalla e ascella
78.05.13↔	Innesto osteocondrale del femore, autogeno e allogenico	83.82.32↔	Innesto di lembo osteomiocutaneo o osteofasciocutaneo, Braccio e gomito
78.07.10↔	Innesto osseo della tibia, con peduncolo vascolare con anastomosi microvascolare	83.82.33↔	Innesto di lembo osteomiocutaneo o osteofasciocutaneo, Avambraccio
78.07.11↔	Innesto osseo della tibia, con peduncolo vascolare senza anastomosi microvascolare	83.82.34↔	Innesto di lembo osteomiocutaneo o osteofasciocutaneo, Parete toracica, addome e dorso
78.07.13↔	Innesto osteocondrale della tibia, autogeno e allogenico	83.82.35↔	Innesto di lembo osteomiocutaneo o osteofasciocutaneo, Regione inguinale e genitale e natiche
78.07.20↔	Innesto osseo della fibula, con peduncolo vascolare con anastomosi microvascolare	83.82.36↔	Innesto di lembo osteomiocutaneo o osteofasciocutaneo, Estremità inferiore
78.07.21↔	Innesto osseo della fibula, con peduncolo vascolare senza anastomosi microvascolare	83.82.39↔	Innesto di lembo osteomiocutaneo o osteofasciocutaneo, Altra localizzazione
78.07.23↔	Innesto osteocondrale della fibula, autogeno e allogenico	83.82.40↔	Innesto di altro lembo con anastomosi microvascolare da muscolo o fascia, Testa e collo
78.09.10↔	Innesto osseo di falangi delle mani, con peduncolo vascolare con anastomosi microvascolare	83.82.41↔	Innesto di altro lembo con anastomosi microvascolare da muscolo o fascia, Spalla e ascella
78.09.11↔	Innesto osseo di falangi delle mani, con peduncolo vascolare senza anastomosi microvascolare	83.82.42↔	Innesto di altro lembo con anastomosi microvascolare da muscolo o fascia, Braccio e gomito
78.09.13↔	Innesto osteocondrale di falangi delle mani, autogeno e allogenico	83.82.43↔	Innesto di altro lembo con anastomosi microvascolare da muscolo o fascia, Avambraccio
78.09.30↔	Innesto osseo delle ossa pelviche, con peduncolo vascolare con anastomosi microvascolare	83.82.44↔	Innesto di altro lembo con anastomosi microvascolare da muscolo o fascia, Parete toracica, addome e dorso
78.09.31↔	Innesto osseo delle ossa pelviche, con peduncolo vascolare senza anastomosi microvascolare	83.82.45↔	Innesto di altro lembo con anastomosi microvascolare da muscolo o fascia, Regione inguinale e genitale e natiche
78.09.33↔	Innesto osteocondrale delle ossa pelviche, autogeno e allogenico	83.82.46↔	Innesto di altro lembo con anastomosi microvascolare da muscolo o fascia, Estremità inferiore
78.09.40↔	Innesto osseo di falangi dei piedi, con peduncolo vascolare con anastomosi microvascolare	83.82.47↔	Innesto di altro lembo con anastomosi microvascolare da muscolo o fascia, Altra localizzazione
78.09.41↔	Innesto osseo di falangi dei piedi, con peduncolo vascolare senza anastomosi microvascolare	83.82.99↔	Innesto di muscoli o fasce, altro
78.09.42↔	Innesto osteocondrale di falangi dei piedi, autogeno e allogenico	84.20↔	Reimpianto di un'estremità, NAS
78.09.90↔	Innesto osseo di altre ossa specificate, escluse quelle facciali, con peduncolo vascolare con anastomosi microvascolare	84.21↔	Reimpianto del pollice della mano
78.09.91↔	Innesto osseo di altre ossa specificate, escluse quelle facciali, con peduncolo vascolare senza anastomosi microvascolare	84.22↔	Reimpianto di dita della mano (ad eccezione del pollice)
82.82↔	Riparazione di schisi della mano	84.23.00↔	Reimpianto diavambraccio, polso o mano, NAS
82.89.10↔	Plastica delle guaine tendinee della mano	84.23.10↔	Reimpianto diavambraccio
82.89.11↔	Rifissazione ossea di legamenti della mano, Carpo e metacarpo	84.23.12↔	Reimpianto del metacarpo
82.89.12↔	Rifissazione ossea di legamenti di mano, altri legamenti della mano	84.23.13↔	Reimpianto del polso
82.89.13↔	Distrazione transarticolare dei tessuti molli per anomalie congenite della mano	84.23.99↔	Reimpianto diavambraccio, polso o mano, altro
82.89.14↔	Radializzazione per anomalie congenite della mano	84.24.00↔	Reimpianto a livello del gomito o del braccio, NAS
82.89.15↔	Resezione di briglie con ricostruzione plastica per anomalie congenite della mano	84.24.11↔	Reimpianto a livello del gomito
82.89.16↔	Trasferimento di dito del piede per sostituire un dito della mano	84.24.12↔	Reimpianto del braccio
83.82.10↔	Innesto di fascia, Testa e collo	84.24.99↔	Reimpianto a livello del gomito o del braccio, altro
83.82.11↔	Innesto di fascia, Spalla e ascella	84.25↔	Reimpianto di dito del piede
		84.26↔	Reimpianto del piede
		84.27.00↔	Reimpianto della gamba o della caviglia, NAS
		84.27.11↔	Reimpianto a livello del ginocchio
		84.27.12↔	Reimpianto della gamba
		84.27.99↔	Reimpianto della gamba o della caviglia, altro
		84.28↔	Reimpianto della coscia
		84.29↔	Reimpianto di un'estremità, altro
		84.99.14↔	Plastica di Borggreve

84.99.31↔	Trapianto di avambraccio, polso o mano	86.7a.76↔	Plastica con lembo ad isola, piccola, sulla mano
86.6a.11↔	Innesto cutaneo autologo a tutto spessore, piccolo, sul capo	86.7a.7d↔	Plastica con lembo ad isola, piccola, sul piede
86.6a.12↔	Innesto cutaneo autologo a tutto spessore, piccolo, sul collo	86.7a.7e↔	Plastica con lembo ad isola, piccola, in altra sede
86.6a.13↔	Innesto cutaneo autologo a tutto spessore, piccolo, su spalla e ascella	86.7a.81↔	Plastica con lembo ad isola, ampia, sul capo
86.6a.14↔	Innesto cutaneo autologo a tutto spessore, piccolo, su braccio e gomito	86.7a.86↔	Plastica con lembo ad isola, ampia, sulla mano
86.6a.15↔	Innesto cutaneo autologo a tutto spessore, piccolo, sull'avambraccio	86.7a.8d↔	Plastica con lembo ad isola, ampia, sul piede
86.6a.16↔	Innesto cutaneo autologo a tutto spessore, piccolo, sulla mano	86.7a.8e↔	Plastica con lembo ad isola, ampia, in altra sede
86.6a.17↔	Innesto cutaneo autologo a tutto spessore, piccolo, su parete toracica e dorso	86.7a.96↔	Plastica con lembo locale su pelle e tessuto sottocutaneo, altra, sulla mano
86.6a.18↔	Innesto cutaneo autologo a tutto spessore, piccolo, sulla regione addominale e inguinale	86.7a.b6↔	Plastica a Z, ampia, sulla mano
86.6a.1a↔	Innesto cutaneo autologo a tutto spessore, piccolo, sulle natiche	86.7a.d6↔	Plastica a W, ampia, sulla mano
86.6a.1b↔	Innesto cutaneo autologo a tutto spessore, piccolo, su coscia e ginocchio	86.7b.11↔	Plastica con lembo regionale pedunculato, sul capo
86.6a.1c↔	Innesto cutaneo autologo a tutto spessore, piccolo, sulla gamba	86.7b.12↔	Plastica con lembo regionale pedunculato, sul collo
86.6a.1d↔	Innesto cutaneo autologo a tutto spessore, piccolo, sul piede	86.7b.13↔	Plastica con lembo regionale pedunculato, su spalla e ascella
86.6a.21↔	Innesto cutaneo autologo a tutto spessore, ampio, sul capo	86.7b.14↔	Plastica con lembo regionale pedunculato, su braccio e gomito
86.6a.22↔	Innesto cutaneo autologo a tutto spessore, ampio, sul collo	86.7b.15↔	Plastica con lembo regionale pedunculato, sull'avambraccio
86.6a.23↔	Innesto cutaneo autologo a tutto spessore, ampio, su spalla e ascella	86.7b.16↔	Plastica con lembo regionale pedunculato, sulla mano
86.6a.24↔	Innesto cutaneo autologo a tutto spessore, ampio, su braccio e gomito	86.7b.17↔	Plastica con lembo regionale pedunculato, su parete toracica e dorso
86.6a.25↔	Innesto cutaneo autologo a tutto spessore, ampio, sull'avambraccio	86.7b.18↔	Plastica con lembo regionale pedunculato, sulla regione addominale e inguinale
86.6a.26↔	Innesto cutaneo autologo a tutto spessore, ampio, sulla mano	86.7b.1a↔	Plastica con lembo regionale pedunculato, sulle natiche
86.6a.27↔	Innesto cutaneo autologo a tutto spessore, ampio, su parete toracica e dorso	86.7b.1b↔	Plastica con lembo regionale pedunculato, su coscia e ginocchio
86.6a.28↔	Innesto cutaneo autologo a tutto spessore, ampio, sulla regione addominale e inguinale	86.7b.1c↔	Plastica con lembo regionale pedunculato, sulla gamba
86.6a.2a↔	Innesto cutaneo autologo a tutto spessore, ampio, sulle natiche	86.7b.1d↔	Plastica con lembo regionale pedunculato, sul piede
86.6a.2b↔	Innesto cutaneo autologo a tutto spessore, ampio, sul coscia e ginocchio	86.7c.11↔	Plastica con lembo a distanza pedunculato, sul capo
86.6a.2c↔	Innesto cutaneo autologo a tutto spessore, ampio, sulla gamba	86.7c.12↔	Plastica con lembo a distanza pedunculato, sul collo
86.6a.2d↔	Innesto cutaneo autologo a tutto spessore, ampio, sul piede	86.7c.13↔	Plastica con lembo a distanza pedunculato, su spalla e ascella
86.6b.26↔	Innesto cutaneo autologo a spessore parziale, ampio, sulla mano	86.7c.14↔	Plastica con lembo a distanza pedunculato, su braccio e gomito
86.6c.21↔	Sostituzione permanente di pelle con materiale di sostituzione di derma-epidermide a due strati, ampia, sul capo	86.7c.15↔	Plastica con lembo a distanza pedunculato, sull'avambraccio
86.6c.26↔	Sostituzione permanente di pelle con materiale di sostituzione di derma-epidermide a due strati, ampia, sulla mano	86.7c.16↔	Plastica con lembo a distanza pedunculato, sulla mano
86.6c.2d↔	Sostituzione permanente di pelle con materiale di sostituzione di derma-epidermide a due strati, ampia, sul piede	86.7c.17↔	Plastica con lembo a distanza pedunculato, su parete toracica e dorso
86.6c.2e↔	Sostituzione permanente di pelle con materiale di sostituzione di derma-epidermide a due strati, ampia, in altra sede	86.7c.18↔	Plastica con lembo a distanza pedunculato, sulla regione addominale e inguinale
86.6d.11↔	Revisione di innesto cutaneo libero e di sostituzione permanente di pelle, sul capo	86.7c.1a↔	Plastica con lembo a distanza pedunculato, sulle natiche
86.6d.16↔	Revisione di innesto cutaneo libero e di sostituzione permanente di pelle, sulla mano	86.7c.1b↔	Plastica con lembo a distanza pedunculato, su coscia e ginocchio
86.6d.1d↔	Revisione di innesto cutaneo libero e di sostituzione permanente di pelle, sul piede	86.7c.1c↔	Plastica con lembo a distanza pedunculato, sulla gamba
86.6d.1e↔	Revisione di innesto cutaneo libero e di sostituzione permanente di pelle, in altra sede	86.7c.1d↔	Plastica con lembo a distanza pedunculato, sul piede
86.7a.21↔	Plastica di allungamento, ampia, sul capo	86.7d.11↔	Plastica con lembo libero con anastomosi microvascolare, sul capo
86.7a.26↔	Plastica di allungamento, ampia, sulla mano	86.7d.12↔	Plastica con lembo libero con anastomosi microvascolare, sul collo
86.7a.2d↔	Plastica di allungamento, ampia, sul piede	86.7d.13↔	Plastica con lembo libero con anastomosi microvascolare, su spalla e ascella
86.7a.2e↔	Plastica di allungamento, ampia, di altra sede	86.7d.14↔	Plastica con lembo libero con anastomosi microvascolare, su braccio e gomito
86.7a.41↔	Plastica di avanzamento e rotazione, ampia, sul capo	86.7d.15↔	Plastica con lembo libero con anastomosi microvascolare, sull'avambraccio
86.7a.46↔	Plastica di avanzamento e rotazione, ampia, sulla mano	86.7d.16↔	Plastica con lembo libero con anastomosi microvascolare, sulla mano
86.7a.4d↔	Plastica di avanzamento e rotazione, ampia, sul piede	86.7d.17↔	Plastica con lembo libero con anastomosi microvascolare, su parete toracica e dorso
86.7a.4e↔	Plastica di avanzamento e rotazione, ampia, in altra sede	86.7d.18↔	Plastica con lembo libero con anastomosi microvascolare, sulla regione addominale e inguinale
86.7a.51↔	Plastica di trasposizione (VY), piccola, sul capo	86.7d.1a↔	Plastica con lembo libero con anastomosi microvascolare, sulle natiche
86.7a.56↔	Plastica di trasposizione (VY), piccola, sulla mano	86.7d.1b↔	Plastica con lembo libero con anastomosi microvascolare, su coscia e ginocchio
86.7a.5d↔	Plastica di trasposizione (VY), piccola, sul piede	86.7d.1c↔	Plastica con lembo libero con anastomosi microvascolare, sulla gamba
86.7a.5e↔	Plastica di trasposizione (VY), piccola, in altra sede	86.7d.1d↔	Plastica con lembo libero con anastomosi microvascolare, sul piede
86.7a.61↔	Plastica di trasposizione (VY), ampia, sul capo	86.7e.21↔	Revisione di plastica con lembo regionale pedunculato, sul capo
86.7a.66↔	Plastica di trasposizione (VY), ampia, sulla mano	86.7e.26↔	Revisione di plastica con lembo regionale pedunculato, sulla mano
86.7a.6d↔	Plastica di trasposizione (VY), ampia, sul piede	86.7e.2d↔	Revisione di plastica con lembo regionale pedunculato, sul piede
86.7a.6e↔	Plastica di trasposizione (VY), ampia, in altra sede	86.7e.2e↔	Revisione di plastica con lembo regionale pedunculato, in altra sede
86.7a.71↔	Plastica con lembo ad isola, piccola, sul capo		

86.7e.31↔	Revisione di plastica con lembo a distanza pedunculato, sul capo	86.88.g1↔	Copertura temporanea dei tessuti molli tramite cute xenogenica, piccola, sul capo
86.7e.36↔	Revisione di plastica con lembo a distanza pedunculato, sulla mano	86.88.g6↔	Copertura temporanea dei tessuti molli tramite cute xenogenica, piccola, sulla mano
86.7e.3d↔	Revisione di plastica con lembo a distanza pedunculato, sul piede	86.88.gd↔	Copertura temporanea dei tessuti molli tramite cute xenogenica, piccola, sul piede
86.7e.3e↔	Revisione di plastica con lembo a distanza pedunculato, in altra sede	86.88.h1↔	Copertura temporanea dei tessuti molli tramite cute xenogenica, ampia, sul capo
86.7e.41↔	Revisione di plastica con lembo libero con anastomosi microvascolare, sul capo	86.88.h6↔	Copertura temporanea dei tessuti molli tramite cute xenogenica, ampia, sulla mano
86.7e.46↔	Revisione di plastica con lembo libero con anastomosi microvascolare, sulla mano	86.88.hd↔	Copertura temporanea dei tessuti molli tramite cute xenogenica, ampia, sul piede
86.7e.4d↔	Revisione di plastica con lembo libero con anastomosi microvascolare, sul piede	86.88.i1↔	Impianto o sostituzione operatori di sistema per terapia a pressione negativa in anestesia regionale o generale, profondi, su ossa e articolazioni delle estremità
86.7e.4e↔	Revisione di plastica con lembo libero con anastomosi microvascolare, in altra sede	86.88.i2↔	Impianto o sostituzione operatori di sistema per terapia a pressione negativa in anestesia regionale o generale, profondi, su torace, mediastino e sterno
86.88.a1↔	Copertura dei tessuti molli con cheratinociti coltivati, piccola, sul capo	86.88.i3↔	Impianto o sostituzione operatori di sistema per terapia a pressione negativa in anestesia regionale o generale, sull'addome aperto
86.88.a6↔	Copertura dei tessuti molli con cheratinociti coltivati, piccola, sulla mano	86.88.i4↔	Impianto o sostituzione operatori di sistema per terapia a pressione negativa in anestesia regionale o generale, endorettale
86.88.ad↔	Copertura dei tessuti molli con cheratinociti coltivati, piccola, sul piede	86.88.i5↔	Impianto o sostituzione operatori di sistema per terapia a pressione negativa in anestesia regionale o generale, su pelle e tessuto sottocutaneo
86.88.ae↔	Copertura dei tessuti molli con cheratinociti coltivati, piccola, di altra sede	86.88.i6↔	Impianto o sostituzione operatori di sistema per terapia a pressione negativa in anestesia regionale o generale, in altra sede
86.88.b1↔	Copertura dei tessuti molli con cheratinociti coltivati, ampia, sul capo	86.93.09↔	Inserzione di espansore tissutale, altro
86.88.b6↔	Copertura dei tessuti molli con cheratinociti coltivati, ampia, sulla mano	86.93.21↔	Inserzione di espansore tissutale, sul capo
86.88.bd↔	Copertura dei tessuti molli con cheratinociti coltivati, ampia, sul piede	86.93.26↔	Inserzione di espansore tissutale, sulla mano
86.88.be↔	Copertura dei tessuti molli con cheratinociti coltivati, ampia, di altra sede	86.93.2d↔	Inserzione di espansore tissutale, sul piede
86.88.d1↔	Copertura temporanea dei tessuti molli con materiale alloplastico, ampia, sul capo	86.93.2e↔	Inserzione di espansore tissutale, di altra sede
86.88.d6↔	Copertura temporanea dei tessuti molli con materiale alloplastico, ampia, sulla mano	86.a2.11↔	Copertura temporanea dei tessuti molli tramite membrana riassorbibile per idrolisi, piccola, sul capo
86.88.dd↔	Copertura temporanea dei tessuti molli con materiale alloplastico, ampia, sul piede	86.a2.16↔	Copertura temporanea dei tessuti molli tramite membrana riassorbibile per idrolisi, piccola, sulla mano
86.88.e1↔	Copertura temporanea dei tessuti molli tramite cute allogena, piccola, sul capo	86.a2.1d↔	Copertura temporanea dei tessuti molli tramite membrana riassorbibile per idrolisi, piccola, sul piede
86.88.e6↔	Copertura temporanea dei tessuti molli tramite cute allogena, piccola, sulla mano	86.a2.21↔	Copertura temporanea dei tessuti molli tramite membrana riassorbibile per idrolisi, ampia, sul capo
86.88.ed↔	Copertura temporanea dei tessuti molli tramite cute allogena, piccola, sul piede	86.a2.26↔	Copertura temporanea dei tessuti molli tramite membrana riassorbibile per idrolisi, ampia, sulla mano
86.88.f1↔	Copertura temporanea dei tessuti molli tramite cute allogena, ampia, sul capo	86.a2.2d↔	Copertura temporanea dei tessuti molli tramite membrana riassorbibile per idrolisi, ampia, sul piede
86.88.f6↔	Copertura temporanea dei tessuti molli tramite cute allogena, ampia, sulla mano		
86.88.fd↔	Copertura temporanea dei tessuti molli tramite cute allogena, ampia, sul piede		

Procedura X01-3

86.7d.11↔	Plastica con lembo libero con anastomosi microvascolare, sul capo	86.7d.17↔	Plastica con lembo libero con anastomosi microvascolare, su parete toracica e dorso
86.7d.12↔	Plastica con lembo libero con anastomosi microvascolare, sul collo	86.7d.18↔	Plastica con lembo libero con anastomosi microvascolare, sulla regione addominale e inguinale
86.7d.13↔	Plastica con lembo libero con anastomosi microvascolare, su spalla e ascella	86.7d.1a↔	Plastica con lembo libero con anastomosi microvascolare, sulle natiche
86.7d.14↔	Plastica con lembo libero con anastomosi microvascolare, su braccio e gomito	86.7d.1b↔	Plastica con lembo libero con anastomosi microvascolare, su coscia e ginocchio
86.7d.15↔	Plastica con lembo libero con anastomosi microvascolare, sull'avambraccio	86.7d.1c↔	Plastica con lembo libero con anastomosi microvascolare, sulla gamba
86.7d.16↔	Plastica con lembo libero con anastomosi microvascolare, sulla mano	86.7d.1d↔	Plastica con lembo libero con anastomosi microvascolare, sul piede

Procedura X01-4

04.76↔	Riparazione di lesioni traumatiche di vecchia data di nervi cranici e periferici	04.79.11↔	Innesto e trasposizione del plesso brachiale con sutura epineurale
04.79.10↔	Innesto e trasposizione del tratto extracranico di nervi cranici con sutura epineurale	04.79.12↔	Innesto e trasposizione di nervi della spalla con sutura epineurale

04.79.13↔	Innesto e trasposizione di nervi del braccio e della mano con sutura epineurale	86.7b.11↔	Plastica con lembo regionale pedunculato, sul capo
04.79.14↔	Innesto e trasposizione di nervi del tronco e delle estremità inferiori con sutura epineurale	86.7b.12↔	Plastica con lembo regionale pedunculato, sul collo
04.79.19↔	Innesto e trasposizione del tratto extracranico di nervi cranici con sutura epineurale, altro	86.7b.13↔	Plastica con lembo regionale pedunculato, su spalla e ascella
04.79.20↔	Innesto e trasposizione di nervo con sutura interfascicolare	86.7b.14↔	Plastica con lembo regionale pedunculato, su braccio e gomito
04.79.21↔	Innesto e trasposizione del tratto extracranico di nervi cranici con sutura interfascicolare	86.7b.15↔	Plastica con lembo regionale pedunculato, sull'avambraccio
04.79.22↔	Innesto e trasposizione del plesso brachiale con sutura interfascicolare	86.7b.16↔	Plastica con lembo regionale pedunculato, sulla mano
04.79.23↔	Innesto e trasposizione di nervi della spalla con sutura interfascicolare	86.7b.17↔	Plastica con lembo regionale pedunculato, su parete toracica e dorso
04.79.24↔	Innesto e trasposizione di nervi del braccio e della mano con sutura interfascicolare	86.7b.18↔	Plastica con lembo regionale pedunculato, sulla regione addominale e inguinale
04.79.25↔	Innesto e trasposizione di nervi del tronco e delle estremità inferiori con sutura interfascicolare	86.7b.1a↔	Plastica con lembo regionale pedunculato, sulle natiche
04.79.29↔	Innesto e trasposizione di nervo con sutura interfascicolare, altro	86.7b.1b↔	Plastica con lembo regionale pedunculato, su coscia e ginocchio
27.55.20↔	Ampio innesto a tutto spessore su labbro e bocca	86.7b.1c↔	Plastica con lembo regionale pedunculato, sulla gamba
27.55.99↔	Innesto a tutto spessore di cute su labbro e bocca, altro	86.7b.1d↔	Plastica con lembo regionale pedunculato, sul piede
27.56.20↔	Ampio innesto cutaneo a spessore parziale su labbro e bocca	86.7c.11↔	Plastica con lembo a distanza pedunculato, sul capo
27.56.40↔	Ampio eteroinnesto di cute nel labbro	86.7c.12↔	Plastica con lembo a distanza pedunculato, sul collo
27.56.60↔	Ampio omoinnesto di cute nel labbro	86.7c.13↔	Plastica con lembo a distanza pedunculato, su spalla e ascella
27.56.99↔	Altro innesto di cute su labbro e bocca, altro	86.7c.14↔	Plastica con lembo a distanza pedunculato, su braccio e gomito
27.57.10↔	Impianto di innesto libero con anastomosi microvascolare su labbro e bocca	86.7c.15↔	Plastica con lembo a distanza pedunculato, sull'avambraccio
27.57.11↔	Impianto di lembo a distanza pedunculato su labbro e bocca	86.7c.16↔	Plastica con lembo a distanza pedunculato, sulla mano
27.57.99↔	Innesto di lembo pedunculato o libero su labbro e bocca, altro	86.7c.17↔	Plastica con lembo a distanza pedunculato, su parete toracica e dorso
86.6a.21↔	Innesto cutaneo autologo a tutto spessore, ampio, sul capo	86.7c.18↔	Plastica con lembo a distanza pedunculato, sulla regione addominale e inguinale
86.6a.22↔	Innesto cutaneo autologo a tutto spessore, ampio, sul collo	86.7c.1a↔	Plastica con lembo a distanza pedunculato, sulle natiche
86.6a.23↔	Innesto cutaneo autologo a tutto spessore, ampio, su spalla e ascella	86.7c.1b↔	Plastica con lembo a distanza pedunculato, su coscia e ginocchio
86.6a.24↔	Innesto cutaneo autologo a tutto spessore, ampio, su braccio e gomito	86.7c.1c↔	Plastica con lembo a distanza pedunculato, sulla gamba
86.6a.25↔	Innesto cutaneo autologo a tutto spessore, ampio, sull'avambraccio	86.7c.1d↔	Plastica con lembo a distanza pedunculato, sul piede
86.6a.27↔	Innesto cutaneo autologo a tutto spessore, ampio, su parete toracica e dorso	86.7d.11↔	Plastica con lembo libero con anastomosi microvascolare, sul capo
86.6a.28↔	Innesto cutaneo autologo a tutto spessore, ampio, sulla regione addominale e inguinale	86.7d.12↔	Plastica con lembo libero con anastomosi microvascolare, sul collo
86.6a.2a↔	Innesto cutaneo autologo a tutto spessore, ampio, sulle natiche	86.7d.13↔	Plastica con lembo libero con anastomosi microvascolare, su spalla e ascella
86.6a.2b↔	Innesto cutaneo autologo a tutto spessore, ampio, su coscia e ginocchio	86.7d.14↔	Plastica con lembo libero con anastomosi microvascolare, su braccio e gomito
86.6a.2c↔	Innesto cutaneo autologo a tutto spessore, ampio, sulla gamba	86.7d.15↔	Plastica con lembo libero con anastomosi microvascolare, sull'avambraccio
86.6a.2d↔	Innesto cutaneo autologo a tutto spessore, ampio, sul piede	86.7d.16↔	Plastica con lembo libero con anastomosi microvascolare, sulla mano
86.7a.21↔	Plastica di allungamento, ampia, sul capo	86.7d.17↔	Plastica con lembo libero con anastomosi microvascolare, su parete toracica e dorso
86.7a.26↔	Plastica di allungamento, ampia, sulla mano	86.7d.18↔	Plastica con lembo libero con anastomosi microvascolare, sulla regione addominale e inguinale
86.7a.2d↔	Plastica di allungamento, ampia, sul piede	86.7d.1a↔	Plastica con lembo libero con anastomosi microvascolare, sulle natiche
86.7a.2e↔	Plastica di allungamento, ampia, di altra sede	86.7d.1b↔	Plastica con lembo libero con anastomosi microvascolare, su coscia e ginocchio
86.7a.41↔	Plastica di avanzamento e rotazione, ampia, sul capo	86.7d.1c↔	Plastica con lembo libero con anastomosi microvascolare, sulla gamba
86.7a.46↔	Plastica di avanzamento e rotazione, ampia, sulla mano	86.7d.1d↔	Plastica con lembo libero con anastomosi microvascolare, sul piede
86.7a.4d↔	Plastica di avanzamento e rotazione, ampia, sul piede	86.7e.21↔	Revisione di plastica con lembo regionale pedunculato, sul capo
86.7a.4e↔	Plastica di avanzamento e rotazione, ampia, in altra sede	86.7e.26↔	Revisione di plastica con lembo regionale pedunculato, sulla mano
86.7a.51↔	Plastica di trasposizione (VY), piccola, sul capo	86.7e.2d↔	Revisione di plastica con lembo regionale pedunculato, sul piede
86.7a.56↔	Plastica di trasposizione (VY), piccola, sulla mano	86.7e.2e↔	Revisione di plastica con lembo regionale pedunculato, in altra sede
86.7a.5d↔	Plastica di trasposizione (VY), piccola, sul piede	86.7e.31↔	Revisione di plastica con lembo a distanza pedunculato, sul capo
86.7a.5e↔	Plastica di trasposizione (VY), piccola, in altra sede	86.7e.36↔	Revisione di plastica con lembo a distanza pedunculato, sulla mano
86.7a.61↔	Plastica di trasposizione (VY), ampia, sul capo	86.7e.3d↔	Revisione di plastica con lembo a distanza pedunculato, sul piede
86.7a.66↔	Plastica di trasposizione (VY), ampia, sulla mano	86.7e.3e↔	Revisione di plastica con lembo a distanza pedunculato, in altra sede
86.7a.6d↔	Plastica di trasposizione (VY), ampia, sul piede	86.7e.41↔	Revisione di plastica con lembo libero con anastomosi microvascolare, sul capo
86.7a.6e↔	Plastica di trasposizione (VY), ampia, in altra sede		
86.7a.71↔	Plastica con lembo ad isola, piccola, sul capo		
86.7a.76↔	Plastica con lembo ad isola, piccola, sulla mano		
86.7a.7d↔	Plastica con lembo ad isola, piccola, sul piede		
86.7a.7e↔	Plastica con lembo ad isola, piccola, in altra sede		
86.7a.81↔	Plastica con lembo ad isola, ampia, sul capo		
86.7a.86↔	Plastica con lembo ad isola, ampia, sulla mano		
86.7a.8d↔	Plastica con lembo ad isola, ampia, sul piede		
86.7a.8e↔	Plastica con lembo ad isola, ampia, in altra sede		
86.7a.b6↔	Plastica a Z, ampia, sulla mano		
86.7a.d6↔	Plastica a W, ampia, sulla mano		

86.7e.46↔ Revisione di plastica con lembo libero con anastomosi microvascolare, sulla mano
 86.7e.4d↔ Revisione di plastica con lembo libero con anastomosi microvascolare, sul piede

86.7e.4e↔ Revisione di plastica con lembo libero con anastomosi microvascolare, in altra sede

ADRG X04**Altri interventi per traumatismi degli arti inferiori**

Procedura nella tabella X04-2 o Diagnosi principale nella tabella X04-1 e Procedura nella tabella X04-3

DRG X04Z**Altri interventi per traumatismi degli arti inferiori****Diagnosi principale X04-1**

S71.0	Ferita aperta dell'anca	S88.1	Amputazione traumatica tra il ginocchio e la caviglia
S71.1	Ferita aperta della coscia	S88.9	Amputazione traumatica della gamba, livello non specificato
S71.7	Ferite aperte multiple dell'anca e della coscia	S89.7	Traumatismi multipli della gamba
S71.80	Ferita aperta di altre e non specificate parti del cingolo pelvico	S91.0	Ferita aperta della caviglia
S75.0	Traumatismo dell'arteria femorale	S91.1	Ferita aperta del(le) dito(a) del piede senza danno all'unghia
S75.1	Traumatismo della vena femorale a livello dell'anca e della coscia	S91.2	Ferita aperta del(le) dito(a) del piede con danno all'unghia
S75.2	Traumatismo della vena grande safena a livello dell'anca e della coscia	S91.3	Ferita aperta di altre parti del piede
S75.7	Traumatismo di vasi sanguigni multipli a livello dell'anca e della coscia	S91.7	Ferite aperte multiple della caviglia e del piede
S75.8	Traumatismo di altri vasi sanguigni a livello dell'anca e della coscia	S91.80	Ferita aperta di altre parti della caviglia e del piede
S75.9	Traumatismo di vaso sanguigno non specificato a livello dell'anca e della coscia	S95.0	Traumatismo dell'arteria dorsale del piede
S77.0	Traumatismo da schiacciamento dell'anca	S95.1	Traumatismo dell'arteria plantare del piede
S77.1	Traumatismo da schiacciamento della coscia	S95.2	Traumatismo della vena dorsale del piede
S77.2	Traumatismo da schiacciamento dell'anca con la coscia	S95.7	Traumatismo di vasi sanguigni multipli a livello della caviglia e del piede
S78.0	Amputazione traumatica dell' articolazione dell'anca	S95.8	Traumatismo di altri vasi sanguigni a livello della caviglia e del piede
S78.1	Amputazione traumatica tra l'anca e il ginocchio	S95.9	Traumatismo di vaso sanguigno non specificato a livello della caviglia e del piede
S78.9	Amputazione traumatica dell'anca e della coscia, livello non specificato	S97.0	Traumatismo da schiacciamento della caviglia
S79.7	Traumatismi multipli dell'anca e della coscia	S97.1	Traumatismo da schiacciamento di dito(a)
S81.0	Ferita aperta del ginocchio	S97.8	Traumatismo da schiacciamento di altre parti della caviglia e del piede
S81.7	Ferite aperte multiple della gamba	S98.0	Amputazione traumatica del piede a livello della caviglia
S81.80	Ferita aperta di altre parti della gamba, non specificata	S98.1	Amputazione traumatica di un dito del piede
S81.9	Ferita aperta della gamba, parte non specificata	S98.2	Amputazione traumatica di due o più dita del piede
S85.0	Traumatismo dell' arteria poplitea	S98.3	Amputazione traumatica di altre parti del piede
S85.1	Traumatismo dell' arteria tibiale (anteriore) (posteriore)	S98.4	Amputazione traumatica del piede, livello non specificato
S85.2	Traumatismo dell' arteria peroneale	S99.7	Traumatismi multipli della caviglia e del piede
S85.3	Traumatismo della vena grande safena a livello della gamba	T01.3	Ferite aperte interessanti regioni multiple di arto(i) inferiore(i)
S85.4	Traumatismo della vena piccola safena a livello della gamba	T04.3	Traumatismi da schiacciamento interessanti regioni multiple di arto(i) inferiore(i)
S85.5	Traumatismo della vena poplitea	T13.1	Ferita aperta di arto inferiore, livello non specificato
S85.7	Traumatismo di vasi sanguigni multipli a livello della gamba	T13.4	Traumatismo di vaso sanguigno non specificato, di arto inferiore, livello non specificato
S85.8	Traumatismo di altri vasi sanguigni a livello della gamba	T13.6	Amputazione traumatica di arto inferiore, livello non specificato
S85.9	Traumatismo di vaso sanguigno non specificato a livello della gamba	T33.8	Congelamento superficiale della caviglia e del piede
S87.0	Traumatismo da schiacciamento del ginocchio	T34.8	Congelamento con necrosi tessutale della caviglia e del piede
S87.8	Traumatismo da schiacciamento di altre e non specificate parti della gamba	T35.5	Congelamento, non specificato, dell'arto inferiore
S88.0	Amputazione traumatica a livello del ginocchio	T69.0	Mano e piede da immersione

Procedura X04-2

04.44↔	Liberazione del tunnel tarsale	38.38.99↔	Resezione di arterie dell'arto inferiore con anastomosi, altro
38.18.00↔	Enderarteriectomia delle arterie dell'arto inferiore, NAS	38.39.00↔	Resezione di vene dell'arto inferiore con anastomosi, NAS
38.18.10↔	Enderarteriectomia dell'arteria femorale (comune) (superficiale)	38.39.10↔	Resezione di vene dell'arto inferiore con anastomosi, vene profonde
38.18.11↔	Enderarteriectomia dell'arteria femorale profonda	38.39.99↔	Resezione di vene dell'arto inferiore con anastomosi, altro
38.18.12↔	Enderarteriectomia dell'arteria poplitea	38.48.00↔	Resezione di arterie dell'arto inferiore con sostituzione, NAS
38.18.99↔	Enderarteriectomia delle arterie dell'arto inferiore, altro	38.48.10↔	Resezione dell'arteria femorale (comune) (superficiale) con sostituzione
38.38.00↔	Resezione di arterie dell'arto inferiore con anastomosi, NAS	38.48.11↔	Resezione dell'arteria femorale profonda con sostituzione
38.38.10↔	Resezione dell'arteria femorale (comune) (superficiale) con anastomosi	38.48.12↔	Resezione dell'arteria poplitea con sostituzione
38.38.11↔	Resezione dell'arteria femorale profonda con anastomosi	38.48.13↔	Resezione di arterie della gamba con sostituzione
38.38.12↔	Resezione dell'arteria poplitea con anastomosi		

38.48.99↔	Resezione di arterie dell'arto inferiore con sostituzione, altro	77.15.20↔	Altra incisione del femore senza sezione, Esplorazione e trapanazione del collo femorale
38.49.00↔	Resezione di vene dell'arto inferiore con sostituzione, NAS	77.15.99↔	Altra incisione del femore senza sezione, altro
38.49.10↔	Resezione di vene profonde dell'arto inferiore con sostituzione	77.16.00↔	Altra incisione della rotula senza sezione, NAS
38.49.99↔	Resezione di vene dell'arto inferiore con sostituzione, altro	77.16.10↔	Altra incisione della rotula senza sezione, Esplorazione e trapanazione
38.68.00↔	Altra asportazione di arterie dell'arto inferiore, NAS	77.16.11↔	Altra incisione della rotula senza sezione, Rimozione di corpo estraneo
38.68.10↔	Altra asportazione di arterie della coscia	77.16.12↔	Altra incisione della rotula senza sezione, Impianto e rimozione di sistema di somministrazione farmacologica
38.68.20↔	Altra asportazione di arterie della gamba e del piede	77.16.13↔	Altra incisione della rotula senza sezione, Drenaggio
38.68.99↔	Altra asportazione di arterie dell'arto inferiore, altro	77.16.99↔	Altra incisione della rotula senza sezione, altro
39.29.00↔	Altri shunt o bypass vascolari (periferici), NAS	77.17.00↔	Altra incisione di tibia e fibula senza sezione, NAS
39.29.10↔	Shunt o bypass vascolari di arterie dell'arto inferiore, NAS	77.17.10↔	Altra incisione di tibia e fibula senza sezione, Esplorazione e trapanazione
39.29.11↔	Shunt o bypass vascolari femoro-femorale	77.17.11↔	Altra incisione di tibia e fibula senza sezione, Rimozione di corpo estraneo
39.29.12↔	Shunt o bypass vascolari femoro-popliteo	77.17.12↔	Altra incisione di tibia e fibula senza sezione, Impianto e rimozione di sistema di somministrazione farmacologica
39.29.13↔	Shunt o bypass vascolari femoro-crurale	77.17.13↔	Altra incisione di tibia e fibula senza sezione, Drenaggio
39.29.14↔	Shunt o bypass vascolari femoro-pedidio	77.17.99↔	Altra incisione di tibia e fibula senza sezione, altro
39.29.15↔	Shunt o bypass vascolari popliteo-crurale e popliteo-pedidio	77.18.00↔	Altra incisione di tarso e metatarso senza sezione, NAS
39.29.16↔	Shunt o bypass vascolari di arterie della gamba e del piede	77.18.10↔	Altra incisione del talo senza sezione, NAS
39.29.19↔	Shunt o bypass vascolari di arterie dell'arto inferiore, altro	77.18.11↔	Altra incisione del talo senza sezione, Esplorazione e trapanazione
39.29.20↔	Shunt o bypass vascolari di arterie dell'arto superiore	77.18.12↔	Altra incisione del talo senza sezione, Rimozione di corpo estraneo
39.29.30↔	Altri shunt o bypass vascolari (periferici), extraanatomici, NAS	77.18.13↔	Altra incisione del talo senza sezione, Impianto e rimozione di sistema di somministrazione farmacologica
39.29.31↔	Shunt o bypass vascolare succlavia-femorale	77.18.14↔	Altra incisione del talo senza sezione, Drenaggio
39.29.32↔	Shunt o bypass vascolare axillo-femorale	77.18.19↔	Altra incisione del talo senza sezione, altro
39.29.33↔	Bypass crossover femoro-femorale	77.18.20↔	Altra incisione del calcagno senza sezione, NAS
39.29.39↔	Altri shunt o bypass vascolari (periferici), extraanatomici, altro	77.18.21↔	Altra incisione del calcagno senza sezione, Esplorazione e trapanazione
39.29.40↔	Shunt o bypass vascolari di vene	77.18.22↔	Altra incisione del calcagno senza sezione, Rimozione di corpo estraneo
39.29.80↔	Shunt temporaneo intraoperatorio, NAS	77.18.23↔	Altra incisione del calcagno senza sezione, Impianto e rimozione di sistema di somministrazione farmacologica
39.29.81↔	Shunt temporaneo intraoperatorio, arterio-arterioso	77.18.24↔	Altra incisione del calcagno senza sezione, Drenaggio
39.29.82↔	Shunt temporaneo intraoperatorio, arterio-venoso	77.18.29↔	Altra incisione del calcagno senza sezione, altro
39.29.89↔	Shunt temporaneo intraoperatorio, altro	77.18.30↔	Altra incisione di altre ossa del tarso senza sezione, NAS
39.29.99↔	Altri shunt o bypass vascolari (periferici), altro	77.18.31↔	Altra incisione di altre ossa del tarso senza sezione, Esplorazione e trapanazione
39.49.30↔	Sostituzione di condotto cardiaco	77.18.32↔	Altra incisione di altre ossa del tarso senza sezione, Rimozione di corpo estraneo
77.05.00↔	Sequestrectomia del femore, NAS	77.18.33↔	Altra incisione di altre ossa del tarso senza sezione, Impianto e rimozione di sistema di somministrazione farmacologica
77.05.10↔	Sequestrectomia del femore, senza impianto di sistema di somministrazione farmacologica	77.18.34↔	Altra incisione di altre ossa del tarso senza sezione, Drenaggio
77.05.11↔	Sequestrectomia del femore, con impianto di sistema di somministrazione farmacologica	77.18.39↔	Altra incisione di altre ossa del tarso senza sezione, altro
77.05.99↔	Sequestrectomia del femore, altro	77.18.40↔	Altra incisione del metatarso senza sezione, NAS
77.07.00↔	Sequestrectomia della tibia e fibula, NAS	77.18.41↔	Altra incisione del metatarso senza sezione, Esplorazione e trapanazione
77.07.10↔	Sequestrectomia della tibia e fibula, senza impianto di sistema di somministrazione farmacologica	77.18.42↔	Altra incisione del metatarso senza sezione, Rimozione di corpo estraneo
77.07.11↔	Sequestrectomia della tibia e fibula, con impianto di sistema di somministrazione farmacologica	77.18.43↔	Altra incisione del metatarso senza sezione, Impianto e rimozione di sistema di somministrazione farmacologica
77.07.99↔	Sequestrectomia della tibia e fibula, altro	77.18.44↔	Altra incisione del metatarso senza sezione, Drenaggio
77.08.00↔	Sequestrectomia del tarso e del metatarso, NAS	77.18.49↔	Altra incisione del metatarso senza sezione, altro
77.08.10↔	Sequestrectomia del tarso e del metatarso, senza impianto di sistema di somministrazione farmacologica	77.18.99↔	Altra incisione di tarso e metatarso senza sezione, altro
77.08.11↔	Sequestrectomia del tarso e del metatarso, con impianto di sistema di somministrazione farmacologica	77.19.30↔	Incisione delle ossa pelviche, Esplorazione e trapanazione
77.08.99↔	Sequestrectomia del tarso e del metatarso, altro	77.19.31↔	Incisione delle ossa pelviche, Rimozione di corpo estraneo
77.09.30↔	Sequestrectomia delle ossa pelviche, senza impianto di sistema di somministrazione farmacologica	77.19.32↔	Incisione delle ossa pelviche, Impianto e rimozione di sistema(i) di somministrazione farmacologica
77.09.31↔	Sequestrectomia delle ossa pelviche, con impianto di sistema di somministrazione farmacologica	77.19.33↔	Incisione delle ossa pelviche, Drenaggio
77.09.40↔	Sequestrectomia di falangi dei piedi, senza impianto di sistema di somministrazione farmacologica	77.19.39↔	Altra incisione delle ossa pelviche
77.09.41↔	Sequestrectomia di falangi dei piedi, con impianto di sistema di somministrazione farmacologica	77.19.40↔	Incisione di falangi dei piedi, Esplorazione e trapanazione
77.09.90↔	Sequestrectomia di ulteriori ossa specificate, senza impianto di sistema di somministrazione farmacologica	77.19.41↔	Incisione di falangi dei piedi, Rimozione di corpo estraneo
77.09.91↔	Sequestrectomia di ulteriori ossa specificate, con impianto di sistema di somministrazione farmacologica	77.19.42↔	Incisione di falangi dei piedi, Impianto e rimozione di sistema di somministrazione farmacologica
77.09.99↔	Sequestrectomia di altre ossa specificate, escluse quelle facciali, altro	77.19.43↔	Incisione di falangi dei piedi, Drenaggio
77.15.00↔	Altra incisione del femore senza sezione, NAS	77.19.49↔	Altra incisione di falangi dei piedi
77.15.10↔	Altra incisione del femore senza sezione, Esplorazione e trapanazione		
77.15.11↔	Altra incisione del femore senza sezione, Rimozione di corpo estraneo		
77.15.12↔	Altra incisione del femore senza sezione, Impianto e rimozione di sistema di somministrazione farmacologica		
77.15.13↔	Altra incisione del femore senza sezione, Drenaggio		

77.19.90↔	Incisione di ulteriori ossa specificate, Esplorazione e trapanazione	77.68.00↔	Asportazione locale di lesione o tessuto di tarso e metatarso, NAS
77.19.91↔	Incisione di ulteriori ossa specificate, Rimozione di corpo estraneo	77.68.10↔	Asportazione locale di lesione o tessuto del tarso
77.19.92↔	Incisione di ulteriori ossa specificate, Impianto e rimozione di sistema di somministrazione farmacologica	77.68.11↔	Asportazione locale di lesione o tessuto del metatarso
77.19.93↔	Incisione di ulteriori ossa specificate, Drenaggio	77.68.20↔	Sbrigliamento del tarso
77.19.99↔	Altra incisione di altre ossa specificate, escluse quelle facciali senza sezione, altro	77.68.21↔	Sbrigliamento del metatarso
77.25.00↔	Osteotomia cuneiforme del femore, NAS	77.68.99↔	Asportazione locale di lesione o tessuto di tarso e metatarso, altro
77.25.10↔	Osteotomia cuneiforme del collo femorale	77.69.13↔	Asportazione locale di lesione o tessuto delle falangi dei piedi
77.25.20↔	Osteotomia cuneiforme del resto del femore	77.69.23↔	Sbrigliamento di falangi dei piedi
77.25.99↔	Osteotomia cuneiforme del femore, altro	77.85↔	Altra osteotomia parziale del femore
77.27.00↔	Osteotomia cuneiforme della tibia e fibula, NAS	77.86↔	Altra osteotomia parziale della rotula
77.27.10↔	Osteotomia cuneiforme della tibia	77.87.00↔	Altra osteotomia parziale della tibia e della fibula, NAS
77.27.20↔	Osteotomia cuneiforme della fibula	77.87.10↔	Altra osteotomia parziale della tibia
77.27.99↔	Osteotomia cuneiforme della tibia e fibula, altro	77.87.11↔	Altra osteotomia parziale della fibula
77.28.00↔	Osteotomia cuneiforme del tarso e metatarso, NAS	77.87.99↔	Altra osteotomia parziale della tibia e della fibula, altro
77.28.10↔	Osteotomia cuneiforme del talo	77.88↔	Altra osteotomia parziale del tarso e del metatarso
77.28.20↔	Osteotomia cuneiforme del calcagno	77.89.40↔	Altra osteotomia parziale di falangi dei piedi
77.28.30↔	Osteotomia cuneiforme di altre ossa tarsali	77.95↔	Ostectomia totale del femore
77.28.40↔	Osteotomia cuneiforme del metatarso	77.96↔	Ostectomia totale della rotula
77.28.99↔	Osteotomia cuneiforme del tarso e metatarso, altro	77.97.00↔	Ostectomia totale della tibia e della fibula, NAS
77.29.40↔	Osteotomia cuneiforme di falangi dei piedi	77.97.10↔	Ostectomia totale della tibia
77.35.00↔	Altra sezione del femore, NAS	77.97.11↔	Ostectomia totale della fibula
77.35.10↔	Osteotomia rotativa del collo femorale	77.97.99↔	Ostectomia totale della tibia e della fibula, altro
77.35.11↔	Corticotomia per osteogenesi distrattiva del collo femorale	77.98.00↔	Ostectomia totale del tarso e del metatarso, NAS
77.35.12↔	Osteotomia complessa (pluridimensionale) (con correzione assiale) del collo femorale	77.98.10↔	Ostectomia totale del tarso
77.35.19↔	Altra sezione del collo femorale	77.98.11↔	Ostectomia totale del metatarso
77.35.20↔	Osteotomia rotativa di altre parti del femore	77.98.99↔	Ostectomia totale del tarso e del metatarso, altro
77.35.21↔	Corticotomia per osteogenesi distrattiva di altre parti del femore	77.99.30↔	Ostectomia totale di ossa pelviche
77.35.22↔	Osteotomia complessa (pluridimensionale) (con correzione assiale) di altre parti del femore	77.99.40↔	Ostectomia totale di falangi dei piedi
77.35.23↔	Altra sezione di altre parti del femore	78.05.10↔	Innesto osseo del femore, con peduncolo vascolare con anastomosi microvascolare
77.35.99↔	Altra sezione del femore, altro	78.05.11↔	Innesto osseo del femore, con peduncolo vascolare senza anastomosi microvascolare
77.37.00↔	Altra sezione della tibia e fibula, NAS	78.05.13↔	Innesto osteocondrale del femore, autogeno e allogenico
77.37.10↔	Osteotomia rotativa della tibia	78.07.10↔	Innesto osseo della tibia, con peduncolo vascolare con anastomosi microvascolare
77.37.12↔	Corticotomia per osteogenesi distrattiva della tibia	78.07.11↔	Innesto osseo della tibia, con peduncolo vascolare senza anastomosi microvascolare
77.37.13↔	Osteotomia complessa (pluridimensionale) (con correzione assiale) della tibia	78.07.13↔	Innesto osteocondrale della tibia, autogeno e allogenico
77.37.14↔	Osteotomia valgizzante o varizzante della tibia	78.07.20↔	Innesto osseo della fibula, con peduncolo vascolare con anastomosi microvascolare
77.37.19↔	Altra sezione della tibia	78.07.21↔	Innesto osseo della fibula, con peduncolo vascolare senza anastomosi microvascolare
77.37.20↔	Osteotomia rotativa della fibula	78.07.23↔	Innesto osteocondrale della fibula, autogeno e allogenico
77.37.21↔	Corticotomia per osteogenesi distrattiva della fibula	78.25.00↔	Accorciamento del femore, NAS
77.37.22↔	Osteotomia complessa (pluridimensionale) (con correzione assiale) della fibula	78.25.10↔	Epifisiodesi temporanea del collo femorale
77.37.29↔	Altra sezione della fibula	78.25.11↔	Epifisiodesi permanente del collo femorale
77.37.99↔	Altra sezione della tibia e fibula, altro	78.25.12↔	Epifisiolisi terapeutica del collo femorale
77.38.00↔	Altra sezione del tarso e metatarso, NAS	78.25.19↔	Altro accorciamento del collo femorale
77.38.10↔	Osteotomia rotativa del tarso	78.25.20↔	Epifisiodesi temporanea di altre parti del femore
77.38.11↔	Corticotomia per osteogenesi distrattiva del tarso	78.25.21↔	Epifisiodesi permanente di altre parti del femore
77.38.12↔	Osteotomia complessa (pluridimensionale) (con correzione assiale) del tarso	78.25.22↔	Epifisiolisi terapeutica di altre parti del femore
77.38.19↔	Altra sezione del tarso	78.25.99↔	Accorciamento del femore, altro
77.38.29↔	Altra sezione del metatarso	78.27.00↔	Accorciamento di tibia e fibula, NAS
77.38.99↔	Altra sezione del tarso e metatarso, altro	78.27.10↔	Epifisiodesi temporanea della tibia
77.39.40↔	Osteotomia correttiva di falangi dei piedi	78.27.11↔	Epifisiodesi permanente della tibia
77.51↔	Correzione di alluce valgo e rigido con asportazione di esostosi, correzione dei tessuti molli e osteotomia del primo metatarso	78.27.12↔	Epifisiolisi terapeutica della tibia
77.52↔	Correzione di alluce valgo e rigido con asportazione di esostosi, correzione dei tessuti molli e artrodesi	78.27.19↔	Altro accorciamento della tibia
77.53↔	Correzione di alluce valgo e rigido con altra asportazione di esostosi e correzione dei tessuti molli	78.27.20↔	Epifisiodesi temporanea della fibula
77.54↔	Asportazione o correzione con osteotomia del quinto metatarso	78.27.21↔	Epifisiodesi permanente della fibula
77.58↔	Altra asportazione, fusione (artrodesi) o riparazione di dita	78.27.22↔	Epifisiolisi terapeutica della fibula
77.5a↔	Altra asportazione di esostosi per alluce valgo e rigido	78.27.29↔	Altro accorciamento della fibula
77.65.00↔	Asportazione locale di lesione o tessuto del femore, NAS	78.27.99↔	Accorciamento di tibia e fibula, altro
77.65.20↔	Sbrigliamento del femore	78.28.00↔	Accorciamento di tarso e metatarso, NAS
77.65.99↔	Asportazione locale di lesione o tessuto del femore, altro	78.28.10↔	Epifisiodesi temporanea di tarso e metatarso
		78.28.11↔	Epifisiodesi permanente di tarso e metatarso
		78.28.12↔	Epifisiolisi terapeutica di tarso e metatarso
		78.28.20↔	Altro accorciamento del calcagno
		78.28.21↔	Altro accorciamento di altre ossa tarsali
		78.28.22↔	Altro accorciamento del metatarso

78.28.99↔	Accorciamento di tarso e metatarso, altro	78.69.31↔	Rimozione di dispositivo impiantato da talo e calcagno: filo (endomidollare), vite, cerchiaggio dinamico, placca (con stabilità angolare), fissatore esterno, fissatore circolare, staffe (di Blount)
78.29.40↔	Epifisiodesi temporanea di falangi dei piedi	78.69.38↔	Rimozione di dispositivo impiantato da talo e calcagno: altro materiale di osteosintesi
78.29.41↔	Epifisiodesi permanente di falangi dei piedi	78.69.41↔	Rimozione di dispositivo impiantato dalle falangi del piede: filo (endomidollare), vite, cerchiaggio dinamico, placca (con stabilità angolare), fissatore esterno, staffe (di Blount)
78.29.42↔	Epifisiolisi terapeutica di falangi dei piedi	78.69.45↔	Rimozione di dispositivo impiantato da altre ossa specificate, escluse quelle facciali, Rimozione di sostituto osseo (parziale) da falangi dei piedi
78.29.49↔	Altro accorciamento di falangi dei piedi	78.69.48↔	Rimozione di dispositivo impiantato dalle falangi del piede: altro materiale di osteosintesi
78.35.00↔	Allungamento del femore, NAS	78.69.51↔	Rimozione di dispositivo impiantato da altre ossa specificate: filo, cerchiaggio dinamico, staffe di Blount
78.35.10↔	Allungamento del collo femorale	78.69.52↔	Rimozione di dispositivo impiantato da altre ossa specificate: vite, placca (con stabilità angolare), vite di compressione dinamica, filo endomidollare, chiodo endomidollare, chiodo endomidollare con componente articolare, chiodo di bloccaggio, chiodo di trasfissione, fissatore esterno
78.35.19↔	Allungamento di altre parti del femore	78.69.53↔	Rimozione di dispositivo impiantato da altre ossa specificate: placca angolata / condilare
78.35.99↔	Allungamento del femore, altro	78.69.55↔	Rimozione di dispositivo impiantato da altre ossa specificate, escluse quelle facciali, Rimozione di sostituto osseo (parziale) da altre ossa specificate
78.37↔	Allungamento di tibia e fibula	78.69.58↔	Rimozione di dispositivo impiantato da altre ossa specificate: altro materiale di osteosintesi
78.38.00↔	Allungamento di tarso e metatarso, NAS	78.69.61↔	Rimozione di materiale di osteosintesi dalla colonna vertebrale
78.38.10↔	Allungamento del calcagno	78.69.65↔	Rimozione di dispositivo impiantato da altre ossa specificate, escluse quelle facciali, Rimozione di sostituto osseo (parziale) dalla colonna vertebrale
78.38.19↔	Allungamento di altre ossa tarsali	78.69.71↔	Rimozione artroscopica di materiale di osteosintesi
78.38.20↔	Allungamento del metatarso	79.15.00↔	Riduzione chiusa di frattura del femore, con fissazione interna, NAS
78.38.99↔	Allungamento di tarso e metatarso, altro	79.15.10↔	Riduzione chiusa di frattura del femore distale, con fissazione interna
78.45↔	Altri interventi di riparazione o plastica sul femore	79.15.20↔	Riduzione chiusa di altra frattura del femore, con fissazione interna
78.47.00↔	Altri interventi di riparazione o plastica su tibia e fibula, NAS	79.15.99↔	Riduzione chiusa di frattura del femore, con fissazione interna, altro
78.47.10↔	Altri interventi di riparazione o plastica sulla tibia	79.16.00↔	Riduzione chiusa di frattura della tibia e della fibula, con fissazione interna, NAS
78.47.20↔	Altri interventi di riparazione o plastica sulla fibula	79.16.10↔	Riduzione chiusa di frattura della tibia prossimale, con fissazione interna con chiodo endomidollare
78.47.99↔	Altri interventi di riparazione o plastica su tibia e fibula, altro	79.16.11↔	Riduzione chiusa di frattura della tibia prossimale mediante fissazione interna con tecnica mini-invasiva con palloncino
78.48↔	Altri interventi di riparazione o plastica su tarso e metatarso	79.16.29↔	Riduzione chiusa di frattura della tibia distale, con altra fissazione interna (es. vite, placca, filo)
78.49.12↔	Altri interventi di riparazione o plastica sulle ossa pelviche	79.16.30↔	Riduzione chiusa di altra frattura della tibia, con fissazione interna con chiodo endomidollare
78.49.13↔	Altri interventi di riparazione o plastica su falangi dei piedi	79.16.31↔	Riduzione chiusa di altra frattura della tibia mediante fissazione interna con tecnica mini-invasiva con palloncino
78.55.00↔	Fissazione interna del femore senza riduzione di frattura, NAS	79.16.39↔	Riduzione chiusa di altra frattura della tibia, con altra fissazione interna (es. vite, placca, filo)
78.55.10↔	Revisione senza sostituzione di materiale di osteosintesi del femore	79.16.40↔	Riduzione chiusa di frattura della fibula distale, con fissazione interna con chiodo endomidollare
78.55.99↔	Fissazione interna del femore senza riduzione di frattura, altro	79.16.49↔	Riduzione chiusa di frattura della fibula distale, con altra fissazione interna (es. vite, placca, filo)
78.56.00↔	Fissazione interna della rotula senza riduzione di frattura, NAS	79.16.50↔	Riduzione chiusa di altra frattura della fibula, con fissazione interna con chiodo endomidollare
78.56.10↔	Revisione senza sostituzione di materiale di osteosintesi della rotula	79.16.59↔	Riduzione chiusa di altra frattura della fibula, con altra fissazione interna (es. vite, placca, filo)
78.56.99↔	Fissazione interna della rotula senza riduzione di frattura, altro	79.16.99↔	Riduzione chiusa di frattura della tibia e della fibula, con fissazione interna, altro
78.57.00↔	Fissazione interna di tibia e fibula senza riduzione di frattura, NAS	79.17.00↔	Riduzione chiusa di frattura del tarso e metatarso, con fissazione interna, NAS
78.57.10↔	Revisione senza sostituzione di materiale di osteosintesi della tibia	79.17.10↔	Riduzione chiusa di frattura del calcagno, con fissazione interna con placca a stabilità angolare
78.57.20↔	Revisione senza sostituzione di materiale di osteosintesi della fibula	79.17.11↔	Riduzione chiusa di frattura del calcagno mediante fissazione interna con tecnica mini-invasiva con palloncino
78.57.99↔	Fissazione interna di tibia e fibula senza riduzione di frattura, altro	79.17.19↔	Riduzione chiusa di frattura del calcagno, con altra fissazione interna (es. vite, placca, filo)
78.58.00↔	Fissazione interna di tarso e metatarso senza riduzione di frattura, NAS		
78.58.10↔	Revisione senza sostituzione di materiale di osteosintesi di tarso e metatarso		
78.58.99↔	Fissazione interna di tarso e metatarso senza riduzione di frattura, altro		
78.65.01↔	Rimozione di dispositivo impiantato dal femore: filo, filo endomidollare, vite, cerchiaggio dinamico, placca (con stabilità angolare), placca angolata / condilare, vite di compressione dinamica, chiodo endomidollare, fissatore esterno, staffe (di Blount)		
78.65.02↔	Rimozione di dispositivo impiantato dal femore (collo femorale / prossimale / distale, eccetto corpo): chiodo endomidollare con componente articolare, chiodo di bloccaggio, chiodo di trasfissione		
78.65.03↔	Rimozione di dispositivo impiantato dal femore (corpo): chiodo endomidollare con componente articolare		
78.65.04↔	Rimozione di dispositivo impiantato dal femore (prossimale / corpo / distale, eccetto collo femorale): fissatore circolare		
78.65.05↔	Rimozione di dispositivo impiantato dal femore, Rimozione di sostituto osseo (parziale) dal femore		
78.65.08↔	Rimozione di dispositivo impiantato dal femore, altro materiale di osteosintesi		
78.69.21↔	Rimozione di dispositivo impiantato dalle ossa pelviche: filo, vite, cerchiaggio dinamico, fissatore esterno, fissatore circolare, staffe (di Blount)		
78.69.22↔	Rimozione di dispositivo impiantato dalle ossa pelviche: placca (con stabilità angolare)		
78.69.25↔	Rimozione di dispositivo impiantato da altre ossa specificate, escluse quelle facciali, Rimozione di sostituto osseo (parziale) dalle ossa pelviche		
78.69.28↔	Rimozione di dispositivo impiantato dalle ossa pelviche: altro materiale di osteosintesi		

79.17.29↔	Riduzione chiusa di altre ossa tarsali e metatarsali, con fissazione interna (es. vite, placca (con stabilità angolare), filo)	79.36.31↔	Riduzione aperta di frattura semplice della tibia distale, con fissazione interna con altra placca
79.17.99↔	Riduzione chiusa di frattura del tarso e metatarso, con fissazione interna, altro	79.36.32↔	Riduzione aperta di frattura semplice della tibia distale, con altra fissazione interna
79.18↔	Riduzione chiusa di frattura delle falangi del piede, con fissazione interna	79.36.40↔	Riduzione aperta di frattura pluriframmentaria di altre parti della tibia, con fissazione interna
79.19.30↔	Riduzione chiusa di frattura della rotula, con fissazione interna	79.36.50↔	Riduzione aperta di frattura semplice della fibula prossimale, con fissazione interna
79.25↔	Riduzione aperta di frattura del femore, senza fissazione interna	79.36.51↔	Riduzione aperta di frattura pluriframmentaria della fibula prossimale, con fissazione interna
79.26.00↔	Riduzione aperta di frattura della tibia e della fibula, senza fissazione interna, NAS	79.36.60↔	Riduzione aperta di frattura semplice della diafisi della fibula, con fissazione interna con chiodo endomidollare
79.26.10↔	Riduzione aperta di frattura della tibia prossimale, senza fissazione interna	79.36.61↔	Riduzione aperta di frattura semplice della diafisi della fibula, con altra fissazione interna
79.26.11↔	Riduzione aperta di frattura della diafisi della tibia, senza fissazione interna	79.36.62↔	Riduzione aperta di frattura pluriframmentaria della diafisi della fibula, con fissazione interna con placca (con stabilità angolare)
79.26.12↔	Riduzione aperta di frattura della tibia distale, senza fissazione interna	79.36.63↔	Riduzione aperta di frattura pluriframmentaria della diafisi della fibula, con altra fissazione interna
79.26.20↔	Riduzione aperta di frattura della fibula prossimale, senza fissazione interna	79.36.70↔	Riduzione aperta di frattura semplice della fibula distale, con fissazione interna con staffe (di Blount)
79.26.21↔	Riduzione aperta di frattura della diafisi della fibula, senza fissazione interna	79.36.71↔	Riduzione aperta di frattura semplice della fibula distale, con fissazione interna con placca
79.26.22↔	Riduzione aperta di frattura della fibula distale, senza fissazione interna	79.36.72↔	Riduzione aperta di frattura semplice della fibula distale, con altra fissazione interna
79.26.99↔	Riduzione aperta di frattura della tibia e della fibula, senza fissazione interna, altro	79.36.73↔	Riduzione aperta di frattura pluriframmentaria della fibula distale, con fissazione interna
79.27.00↔	Riduzione aperta di frattura del tarso e metatarso, senza fissazione interna, NAS	79.36.99↔	Riduzione aperta di frattura di tibia e fibula, con fissazione interna, altro
79.27.10↔	Riduzione aperta di frattura di talo e calcagno, senza fissazione interna	79.37.00↔	Riduzione aperta di frattura di tarso e metatarso, con fissazione interna, NAS
79.27.11↔	Riduzione aperta di frattura semplice di altre ossa tarsali e metatarsali, senza fissazione interna	79.37.10↔	Riduzione aperta di frattura del calcagno e del talo, con fissazione interna con placca
79.27.12↔	Riduzione aperta di frattura pluriframmentaria di altre ossa tarsali e metatarsali, senza fissazione interna	79.37.11↔	Riduzione aperta di frattura del calcagno e del talo, con altra fissazione interna
79.27.99↔	Riduzione aperta di frattura del tarso e metatarso, senza fissazione interna, altro	79.37.20↔	Riduzione aperta di frattura pluriframmentaria di altre ossa tarsali, con fissazione interna con placca
79.28↔	Riduzione aperta di frattura delle falangi del piede, senza fissazione interna	79.37.21↔	Riduzione aperta di frattura pluriframmentaria di altre ossa tarsali, con altra fissazione interna
79.29.00↔	Riduzione aperta di frattura di altre ossa specificate, escluse quelle facciali, senza fissazione interna, NAS	79.37.30↔	Riduzione aperta di frattura pluriframmentaria del metatarso, con fissazione interna
79.29.20↔	Riduzione aperta di frattura delle ossa pelviche, senza fissazione interna	79.37.40↔	Riduzione aperta di frattura semplice di altre ossa tarsali e metatarsali, con fissazione interna
79.29.30↔	Riduzione aperta di frattura della rotula, senza fissazione interna	79.37.99↔	Riduzione aperta di frattura di tarso e metatarso, con fissazione interna, altro
79.29.99↔	Riduzione aperta di frattura di altre ossa specificate, escluse quelle facciali, senza fissazione interna, altro	79.38↔	Riduzione aperta di frattura delle falangi del piede, con fissazione interna
79.35.00↔	Riduzione aperta di frattura del femore, con fissazione interna, NAS	79.39.00↔	Riduzione aperta di frattura di altre ossa specificate, escluse quelle facciali, con fissazione interna, NAS
79.35.10↔	Riduzione aperta di frattura della testa femorale, con fissazione interna	79.39.20↔	Riduzione aperta di frattura dell'acetabolo, con fissazione interna
79.35.11↔	Riduzione aperta di frattura del collo femorale e del femore prossimale, con fissazione interna	79.39.29↔	Riduzione aperta di frattura di altre parti delle ossa pelviche, con fissazione interna
79.35.12↔	Riduzione aperta di frattura della diafisi femorale, con fissazione interna	79.39.40↔	Riduzione aperta di frattura della rotula, con fissazione interna
79.35.13↔	Riduzione aperta di frattura del femore distale, con fissazione interna	79.39.99↔	Riduzione aperta di frattura di altre ossa specificate, escluse quelle facciali, con fissazione interna, altro
79.35.99↔	Riduzione aperta di frattura del femore, con fissazione interna, altro	79.45↔	Riduzione chiusa di epifisiolisi del femore
79.36.00↔	Riduzione aperta di frattura di tibia e fibula, con fissazione interna, NAS	79.46↔	Riduzione chiusa di epifisiolisi della tibia e della fibula
79.36.10↔	Riduzione aperta di frattura semplice della tibia prossimale, con fissazione interna con staffe (di Blount) o chiodo endomidollare	79.55↔	Riduzione aperta di epifisiolisi del femore
79.36.11↔	Riduzione aperta di frattura semplice della tibia prossimale, con fissazione interna con vite	79.56.00↔	Riduzione aperta di epifisiolisi di tibia e fibula, NAS
79.36.12↔	Riduzione aperta di frattura semplice della tibia prossimale, con altra fissazione interna	79.56.10↔	Riduzione aperta di epifisiolisi della tibia prossimale
79.36.13↔	Riduzione aperta di frattura pluriframmentaria della tibia prossimale, con fissazione interna con staffe (di Blount)	79.56.11↔	Riduzione aperta di epifisiolisi della tibia distale
79.36.14↔	Riduzione aperta di frattura pluriframmentaria della tibia prossimale, con altra fissazione interna	79.56.20↔	Riduzione aperta di epifisiolisi della fibula prossimale
79.36.20↔	Riduzione aperta di frattura semplice del corpo della tibia, con fissazione interna	79.56.21↔	Riduzione aperta di epifisiolisi della fibula distale
79.36.30↔	Riduzione aperta di frattura semplice della tibia distale, con fissazione interna con chiodo endomidollare o placca a stabilità angolare	79.56.99↔	Riduzione aperta di epifisiolisi di tibia e fibula, altro
		79.59.00↔	Riduzione aperta di epifisiolisi di altre ossa specificate, escluse quelle facciali, NAS
		79.59.10↔	Riduzione aperta di epifisiolisi della rotula
		79.59.99↔	Riduzione aperta di epifisiolisi di altre ossa specificate, escluse quelle facciali, altro
		79.65↔	Sbrigliamento di frattura esposta del femore
		79.66↔	Sbrigliamento di frattura esposta della tibia e della fibula
		79.67↔	Sbrigliamento di frattura esposta di tarso e metatarso

79.68↔	Sbrigliamento di frattura esposta delle falangi del piede	80.17.12↔	Artrotomia artroscopica dell'articolazione talocrurale, impianto o rimozione di sistema di somministrazione farmacologica
79.85↔	Riduzione aperta di lussazione dell'anca	80.17.20↔	Artrotomia dell'articolazione talocrurale, lavaggio articolare con drenaggio
79.86.00↔	Riduzione aperta di lussazione del ginocchio, NAS	80.17.21↔	Artrotomia dell'articolazione talocrurale, asportazione di corpo libero intra-articolare
79.86.10↔	Riduzione aperta di lussazione tibio-fibulare prossimale	80.17.29↔	Altra artrotomia dell'articolazione talocrurale
79.86.19↔	Riduzione aperta di lussazione femoro-tibiale	80.17.30↔	Artrotomia artroscopica dell'articolazione subtalare, lavaggio articolare con drenaggio
79.86.99↔	Riduzione aperta di lussazione del ginocchio, altro	80.17.31↔	Artrotomia artroscopica dell'articolazione subtalare, asportazione di corpo libero intra-articolare
79.87.00↔	Riduzione aperta di lussazione della caviglia, NAS	80.17.32↔	Artrotomia artroscopica dell'articolazione subtalare, impianto o rimozione di sistema di somministrazione farmacologica
79.87.10↔	Riduzione aperta di lussazione tibio-tarsale	80.17.40↔	Artrotomia dell'articolazione subtalare, lavaggio articolare con drenaggio
79.87.20↔	Riduzione aperta di lussazione talo-calcaneare	80.17.41↔	Artrotomia dell'articolazione subtalare, asportazione di corpo libero intra-articolare
79.87.99↔	Riduzione aperta di lussazione della caviglia, altro	80.17.49↔	Altra artrotomia dell'articolazione subtalare
79.88.00↔	Riduzione aperta di lussazione del piede e delle dita del piede, NAS	80.17.99↔	Altra artrotomia della caviglia, altro
79.88.10↔	Riduzione aperta di lussazione falango-falangea del piede	80.18.00↔	Altra artrotomia del piede e delle dita del piede, NAS
79.88.20↔	Riduzione aperta di lussazione metatarso-falangea	80.18.10↔	Artrotomia artroscopica del piede e delle dita del piede, lavaggio articolare con drenaggio
79.88.99↔	Riduzione aperta di lussazione del piede e delle dita del piede, altro	80.18.11↔	Artrotomia artroscopica del piede e delle dita del piede, asportazione di corpo libero intra-articolare
79.89.00↔	Riduzione aperta di lussazione in altra sede specificata, NAS	80.18.12↔	Artrotomia artroscopica del piede e delle dita del piede, impianto o rimozione di sistema di somministrazione farmacologica
79.89.20↔	Riduzione aperta di lussazione ileo-sacrale	80.18.20↔	Artrotomia del piede e delle dita del piede, lavaggio articolare con drenaggio
79.89.30↔	Riduzione aperta di lussazione della sinfisi	80.18.21↔	Artrotomia del piede e delle dita del piede, asportazione di corpo libero intra-articolare
79.89.99↔	Riduzione aperta di lussazione in altra sede specificata, altro	80.18.99↔	Altra artrotomia del piede e delle dita del piede, altro
80.05.00↔	Rimozione di protesi dell'anca, NAS	80.25.00↔	Artroscopia dell'anca, NAS
80.05.15↔	Rimozione di protesi totale dell'anca	80.25.10↔	Artroscopia diagnostica dell'anca
80.05.16↔	Rimozione di protesi totale dell'anca, protesi speciale	80.25.20↔	Riduzione assistita artroscopicamente di frattura dell'anca
80.05.17↔	Rimozione di stelo nonché testa femorale di protesi dell'anca	80.25.99↔	Artroscopia dell'anca, altro
80.05.18↔	Rimozione di stelo, testa femorale nonché inserto di protesi dell'anca	80.26.00↔	Artroscopia del ginocchio, NAS
80.05.1a↔	Rimozione di inserto di protesi dell'anca	80.26.10↔	Artroscopia diagnostica del ginocchio
80.05.1b↔	Rimozione della testa femorale di protesi dell'anca	80.26.20↔	Riduzione assistita artroscopicamente di frattura del ginocchio
80.05.1c↔	Rimozione di testa femorale nonché inserto di protesi dell'anca	80.26.99↔	Artroscopia del ginocchio, altro
80.05.1d↔	Rimozione di testa femorale, inserto nonché coppa acetabolare di protesi dell'anca	80.27.00↔	Artroscopia della caviglia, NAS
80.05.1e↔	Rimozione di inserto nonché coppa acetabolare di protesi dell'anca	80.27.10↔	Artroscopia diagnostica della caviglia
80.05.1f↔	Rimozione di coppa di sostegno nonché coppa acetabolare di protesi dell'anca	80.27.20↔	Riduzione assistita artroscopicamente di frattura della caviglia
80.05.1g↔	Rimozione di coppa di sostegno, coppa acetabolare nonché testa femorale di protesi dell'anca	80.27.99↔	Artroscopia della caviglia, altro
80.05.99↔	Rimozione di protesi dell'anca, altro	80.35.00↔	Biopsia delle strutture articolari dell'anca, NAS
80.06.00↔	Rimozione di endoprotesi di ginocchio, NAS	80.35.20↔	Biopsia artroscopica delle strutture articolari dell'anca
80.06.11↔	Rimozione di protesi totale standard del ginocchio	80.35.30↔	Biopsia a cielo aperto delle strutture articolari dell'anca
80.06.12↔	Rimozione di protesi totale speciale del ginocchio	80.35.99↔	Biopsia delle strutture articolari dell'anca, altro
80.06.13↔	Rimozione di protesi totale vincolata del ginocchio	80.36.00↔	Biopsia delle strutture articolari del ginocchio, NAS
80.06.14↔	Rimozione di protesi a slitta unicondilare	80.36.20↔	Biopsia artroscopica delle strutture articolari del ginocchio
80.06.15↔	Rimozione di protesi a slitta bicondilare	80.36.30↔	Biopsia a cielo aperto delle strutture articolari del ginocchio
80.06.16↔	Rimozione di scudo femorale condilare con bottone rotuleo	80.36.99↔	Biopsia delle strutture articolari del ginocchio, altro
80.06.17↔	Rimozione di bottone rotuleo	80.37.00↔	Biopsia delle strutture articolari della caviglia, NAS
80.06.18↔	Rimozione di inserto di endoprotesi di ginocchio	80.37.20↔	Biopsia artroscopica delle strutture articolari della caviglia
80.06.1a↔	Rimozione dei componenti tibiali o femorali nonché dell'inserto di protesi a slitta unicondilare o bicondilare o di protesi totale standard del ginocchio	80.37.30↔	Biopsia a cielo aperto delle strutture articolari della caviglia
80.06.1b↔	Rimozione dei componenti tibiali o femorali nonché dell'inserto di protesi totale speciale o vincolata del ginocchio	80.37.99↔	Biopsia delle strutture articolari della caviglia, altro
80.06.1c↔	Rimozione di protesi isolata della troclea femorale	80.45↔	Incisione di capsula articolare, legamenti o cartilagine dell'anca
80.06.99↔	Rimozione di endoprotesi di ginocchio, altro	80.46.00↔	Incisione di capsula articolare, legamenti o cartilagine del ginocchio, NAS
80.16.00↔	Altra artrotomia del ginocchio, NAS	80.46.10↔	Incisione di capsula articolare, legamenti o cartilagine, articolazione del ginocchio
80.16.10↔	Artrotomia artroscopica del ginocchio, lavaggio articolare con drenaggio	80.46.20↔	Incisione di capsula articolare, legamenti o cartilagine, articolazione tibio-fibulare prossimale
80.16.11↔	Artrotomia artroscopica del ginocchio, asportazione di corpo libero intra-articolare	80.46.99↔	Incisione di capsula articolare, legamenti o cartilagine del ginocchio, altro
80.16.12↔	Artrotomia artroscopica del ginocchio, impianto o rimozione di sistema di somministrazione farmacologica	80.47.00↔	Incisione di capsula articolare, legamenti o cartilagine della caviglia, NAS
80.16.20↔	Artrotomia del ginocchio, Lavaggio articolare con drenaggio	80.47.10↔	Incisione di capsula articolare, legamenti o cartilagine, articolazione talocrurale
80.16.21↔	Artrotomia del ginocchio, Asportazione di corpo libero intra-articolare	80.47.20↔	Incisione di capsula articolare, legamenti o cartilagine, articolazione subtalare
80.16.99↔	Altra artrotomia del ginocchio, altro	80.47.99↔	Incisione di capsula articolare, legamenti o cartilagine della caviglia, altro
80.17.00↔	Altra artrotomia della caviglia, NAS		
80.17.10↔	Artrotomia artroscopica dell'articolazione talocrurale, lavaggio articolare con drenaggio		
80.17.11↔	Artrotomia artroscopica dell'articolazione talocrurale, asportazione di corpo libero intra-articolare		

80.48.00↔	Incisione di capsula articolare, legamenti o cartilagine del piede e delle dita del piede, NAS	80.88.10↔	Asportazione o distruzione locale di lesione dell'articolazione del piede e delle dita del piede per via artroscopica
80.48.10↔	Incisione di capsula articolare, legamenti o cartilagine, articolazione metatarso-falangea	80.88.20↔	Sbrigliamento dell'articolazione metatarso-falangea
80.48.20↔	Incisione di capsula articolare, legamenti o cartilagine, articolazione interfalangea del piede	80.88.21↔	Asportazione di cisti dell'articolazione metatarso-falangea
80.48.99↔	Incisione di capsula articolare, legamenti o cartilagine del piede e delle dita del piede, altro	80.88.29↔	Altra asportazione o distruzione locale di lesione metatarso-falangea
80.6x.00↔	Meniscectomia del ginocchio, NAS	80.88.30↔	Sbrigliamento dell'articolazione interfalangea del piede
80.6x.10↔	Meniscectomia del ginocchio, per via artroscopica, parziale	80.88.40↔	Sbrigliamento di altre articolazioni del piede
80.6x.11↔	Meniscectomia del ginocchio, per via artroscopica, totale	80.88.50↔	Asportazione di cisti di altre articolazioni del piede e delle dita del piede
80.6x.20↔	Meniscectomia del ginocchio, chirurgica a cielo aperto, parziale	80.88.59↔	Altra asportazione o distruzione locale di lesione di altre articolazioni del piede e delle dita del piede
80.6x.21↔	Meniscectomia del ginocchio, chirurgica a cielo aperto, totale	80.88.99↔	Altra asportazione o distruzione locale di lesione dell'articolazione del piede e delle dita del piede, altro
80.6x.99↔	Meniscectomia del ginocchio, altro	81.11↔	Fusione della caviglia
80.76.00↔	Sinoviectomia del ginocchio, NAS	81.12.00↔	Artrodesi triplice, NAS
80.76.10↔	Sinoviectomia artroscopica dell'articolazione del ginocchio	81.12.10↔	Artrodesi dell'articolazione talocrurale e subtalare
80.76.11↔	Sinoviectomia artroscopica dell'articolazione tibio-fibulare prossimale	81.12.11↔	Artrodesi dell'articolazione talocrurale, subtalare e di Chopart
80.76.20↔	Sinoviectomia a cielo aperto dell'articolazione del ginocchio	81.12.12↔	Artrodesi dell'articolazione subtalare, due camere articolari
80.76.21↔	Sinoviectomia a cielo aperto dell'articolazione tibio-fibulare prossimale	81.12.13↔	Artrodesi dell'articolazione subtalare, tre camere articolari
80.76.99↔	Sinoviectomia del ginocchio, altro	81.12.99↔	Artrodesi triplice, altro
80.77.00↔	Sinoviectomia della caviglia, NAS	81.13↔	Fusione sottoastragala
80.77.10↔	Sinoviectomia artroscopica dell'articolazione talocrurale	81.14↔	Fusione mediotarsica
80.77.11↔	Sinoviectomia artroscopica dell'articolazione subtalare	81.15↔	Fusione tarsometatarsica
80.77.20↔	Sinoviectomia a cielo aperto dell'articolazione talocrurale	81.16↔	Fusione metatarsofalangea
80.77.21↔	Sinoviectomia a cielo aperto dell'articolazione subtalare	81.17↔	Altra fusione del piede
80.77.99↔	Sinoviectomia della caviglia, altro	81.18↔	Artrorisi di articolazione subtalare
80.78.00↔	Sinoviectomia del piede e delle dita del piede, NAS	81.21↔	Artrodesi dell'anca
80.78.10↔	Sinoviectomia artroscopica dell'articolazione tarso-metatarsale	81.22↔	Artrodesi del ginocchio
80.78.11↔	Sinoviectomia artroscopica dell'articolazione metatarso-falangea	81.40.00↔	Riparazione dell'anca, NAS
80.78.19↔	Altra sinoviectomia artroscopica del piede e delle dita del piede	81.40.10↔	Rifissazione di frammento osteocondrale dell'anca, per via artroscopica
80.78.20↔	Sinoviectomia a cielo aperto dell'articolazione tarso-metatarsale	81.40.11↔	Rifissazione di frammento osteocondrale dell'anca, chirurgica a cielo aperto
80.78.21↔	Sinoviectomia a cielo aperto dell'articolazione metatarso-falangea	81.40.18↔	Perforazione subcondrale dell'anca, per via artroscopica
80.78.29↔	Altra sinoviectomia a cielo aperto del piede e delle dita del piede	81.40.19↔	Perforazione subcondrale dell'anca, chirurgica a cielo aperto
80.78.99↔	Sinoviectomia del piede e delle dita del piede, altro	81.40.20↔	Perforazione subcondrale dell'anca con inserzione di impianto acellulare, per via artroscopica
80.85.00↔	Altra asportazione o distruzione locale di lesione dell'articolazione dell'anca, NAS	81.40.21↔	Perforazione subcondrale dell'anca con inserzione di impianto acellulare, chirurgica a cielo aperto
80.85.10↔	Asportazione o distruzione locale di lesione dell'articolazione dell'anca per via artroscopica	81.40.30↔	Artroplastica dell'anca con osteotomia delle ossa pelviche, altra osteotomia
80.85.11↔	Sbrigliamento dell'articolazione dell'anca	81.40.31↔	Artroplastica dell'anca con osteotomia delle ossa pelviche, tripla osteotomia
80.85.12↔	Asportazione di cisti dell'articolazione dell'anca	81.40.32↔	Tettoplastica acetabolare dell'anca
80.85.99↔	Altra asportazione o distruzione locale di lesione dell'articolazione dell'anca, altro	81.40.33↔	Resezione dell'anca secondo Girdlestone, primaria
80.86.00↔	Altra asportazione o distruzione locale di lesione dell'articolazione del ginocchio, NAS	81.40.99↔	Riparazione dell'anca, altro
80.86.10↔	Asportazione o distruzione locale di lesione dell'articolazione del ginocchio per via artroscopica	81.42↔	Riparazione del ginocchio five-in-one
80.86.11↔	Sbrigliamento dell'articolazione del ginocchio	81.43↔	Riparazione della triade del ginocchio
80.86.12↔	Asportazione di cisti dell'articolazione del ginocchio	81.44.10↔	Stabilizzazione della rotula, Sezione del retinacolo, laterale
80.86.13↔	Asportazione di cisti meniscale del ginocchio	81.44.11↔	Stabilizzazione della rotula, Sezione del retinacolo, laterale con intervento di riallineamento
80.86.99↔	Altra asportazione o distruzione locale di lesione dell'articolazione del ginocchio, altro	81.44.12↔	Stabilizzazione della rotula, Trasposizione dell'inserzione del tendine rotuleo
80.87.00↔	Altra asportazione o distruzione locale di lesione dell'articolazione della caviglia, NAS	81.44.13↔	Stabilizzazione della rotula, Trasposizione dell'inserzione del tendine rotuleo con innesto osseo
80.87.10↔	Asportazione o distruzione locale di lesione dell'articolazione talocrurale per via artroscopica	81.44.14↔	Stabilizzazione della rotula con plastica MPFL (legamento patello-femorale mediale)
80.87.11↔	Sbrigliamento dell'articolazione talocrurale	81.44.99↔	Stabilizzazione della rotula, altro
80.87.12↔	Asportazione di cisti dell'articolazione talocrurale	81.45.10↔	Ricostruzione del crociato anteriore con tendine rotuleo autologo, per via artroscopica
80.87.19↔	Altra asportazione o distruzione locale di lesione dell'articolazione talocrurale	81.45.11↔	Ricostruzione del crociato posteriore con tendine rotuleo autologo, per via artroscopica
80.87.20↔	Asportazione o distruzione locale di lesione dell'articolazione subtalare per via artroscopica	81.45.12↔	Ricostruzione del crociato anteriore con tendine semitendinoso e/o gracile, per via artroscopica
80.87.21↔	Sbrigliamento dell'articolazione subtalare	81.45.13↔	Ricostruzione del crociato posteriore con tendine semitendinoso e/o gracile, per via artroscopica
80.87.22↔	Asportazione di cisti dell'articolazione subtalare	81.45.14↔	Ricostruzione del crociato anteriore con legamento e rinforzo alloplastico, per via artroscopica
80.87.29↔	Altra asportazione o distruzione locale di lesione dell'articolazione subtalare	81.45.19↔	Altra riparazione dei legamenti crociati del ginocchio, per via artroscopica
80.87.99↔	Altra asportazione o distruzione locale di lesione dell'articolazione della caviglia, altro		
80.88.00↔	Altra asportazione o distruzione locale di lesione dell'articolazione del piede e delle dita del piede, NAS		

81.45.20↔	Ricostruzione del crociato anteriore con tendine rotuleo autologo, chirurgica a cielo aperto	81.49.35↔	Perforazione subcondrale con inserzione di impianto acellulare, articolazione talocalcaneare, chirurgica a cielo aperto
81.45.21↔	Ricostruzione del crociato posteriore con tendine rotuleo autologo, chirurgica a cielo aperto	81.49.99↔	Altra riparazione della caviglia, altro
81.45.22↔	Ricostruzione del crociato anteriore con tendine semitendinoso e/o gracile, chirurgica a cielo aperto	81.51.00↔	Sostituzione totale dell'anca, NAS
81.45.23↔	Ricostruzione del crociato posteriore con tendine semitendinoso e/o gracile, chirurgica a cielo aperto	81.51.11↔	Primo impianto di protesi totale dell'anca
81.45.24↔	Ricostruzione del crociato anteriore con legamento e rinforzo alloplastico, chirurgica a cielo aperto	81.51.12↔	Primo impianto di protesi totale dell'anca, protesi speciale
81.45.29↔	Altra riparazione dei legamenti crociati del ginocchio, chirurgica a cielo aperto	81.51.13↔	Primo impianto di protesi d'anca di superficie
81.45.99↔	Altra riparazione dei legamenti crociati del ginocchio, altro	81.51.19↔	Primo impianto di protesi totale dell'anca, altro
81.46↔	Altra riparazione dei legamenti collaterali del ginocchio	81.51.21↔	Impianto di protesi totale dell'anca per sostituzione di protesi
81.47.10↔	Rifissazione di frammento osteocondrale del ginocchio	81.51.22↔	Impianto di protesi totale dell'anca per sostituzione di protesi, protesi speciale
81.47.11↔	Rifissazione di frammento osteocondrale del ginocchio, per via artroscopica	81.51.23↔	Impianto di protesi d'anca di superficie per sostituzione di protesi
81.47.12↔	Spangioplastica subcondrale del ginocchio	81.51.29↔	Impianto di protesi totale dell'anca per sostituzione di protesi, altro
81.47.13↔	Spangioplastica subcondrale del ginocchio, per via artroscopica	81.52.00↔	Sostituzione parziale dell'anca, NAS
81.47.14↔	Rifissazione del menisco, chirurgica a cielo aperto	81.52.21↔	Primo impianto di protesi unipolare
81.47.15↔	Rifissazione del menisco, per via artroscopica	81.52.22↔	Primo impianto di protesi biarticolata
81.47.16↔	Trapianto di menisco	81.52.29↔	Primo impianto di protesi parziale dell'anca, altro
81.47.19↔	Rifissazione ossea di legamento crociato, chirurgica a cielo aperto	81.52.31↔	Primo impianto di coppa di sostegno di protesi dell'anca
81.47.20↔	Rifissazione ossea di legamento crociato, per via artroscopica	81.52.39↔	Primo impianto di componente di protesi dell'anca, altro
81.47.21↔	Condroabrasione del ginocchio, chirurgica a cielo aperto	81.52.41↔	Impianto di protesi d'anca unipolare per sostituzione di protesi
81.47.22↔	Condroabrasione del ginocchio, per via artroscopica	81.52.42↔	Impianto di protesi d'anca biarticolata per sostituzione di protesi
81.47.23↔	Perforazione subcondrale del ginocchio, chirurgica a cielo aperto	81.52.49↔	Impianto di protesi parziale dell'anca per sostituzione di protesi, altro
81.47.24↔	Perforazione subcondrale del ginocchio, per via artroscopica	81.52.51↔	Impianto di coppa di sostegno di protesi dell'anca per sostituzione
81.47.25↔	Perforazione subcondrale del ginocchio con inserzione di impianto acellulare, per via artroscopica	81.52.52↔	Impianto di inserto di protesi dell'anca per sostituzione
81.47.26↔	Impianto di sostituto cartilagineo metallico personalizzato nel ginocchio	81.52.53↔	Impianto della testa femorale di protesi dell'anca per sostituzione
81.47.27↔	Artroplastica di resezione del ginocchio	81.52.54↔	Impianto di testa femorale nonché inserto di protesi dell'anca per sostituzione
81.47.28↔	Perforazione subcondrale dell'articolazione del ginocchio con inserzione di impianto acellulare, chirurgica a cielo aperto	81.52.55↔	Impianto di testa femorale, inserto nonché coppa acetabolare di protesi dell'anca per sostituzione
81.47.2a↔	Impianto di sostituto cartilagineo metallico non personalizzato nel ginocchio	81.52.56↔	Impianto di inserto nonché coppa acetabolare di protesi dell'anca per sostituzione
81.47.30↔	Altra rifissazione e sutura dell'apparato capsulo-legamentoso del ginocchio	81.52.57↔	Impianto di coppa di sostegno nonché coppa acetabolare di protesi dell'anca per sostituzione
81.47.31↔	Altra legamentoplastica del ginocchio, chirurgica a cielo aperto	81.52.58↔	Impianto di coppa di sostegno, coppa acetabolare nonché testa femorale di protesi dell'anca per sostituzione
81.47.40↔	Altra riparazione del ginocchio, Rotula e apparato di sostegno	81.52.59↔	Impianto di componenti di endoprotesi dell'anca in caso di sostituzione, altro
81.47.60↔	Plastica della troclea femorale con artrotomia, osteotomia del femore distale con o senza spangioplastica subcondrale	81.52.5a↔	Impianto di stelo nonché testa femorale di protesi dell'anca per sostituzione
81.47.90↔	Altra riparazione del ginocchio, per via artroscopica	81.52.5b↔	Impianto di stelo, testa femorale nonché inserto di protesi dell'anca per sostituzione
81.47.99↔	Altra riparazione del ginocchio, altro	81.53↔	Revisione senza sostituzione di protesi di anca
81.49.10↔	Rifissazione di frammento osteocondrale, articolazione talocrurale, per via artroscopica	81.54.00↔	Impianto di protesi del ginocchio, NAS
81.49.11↔	Rifissazione di frammento osteocondrale, articolazione talocrurale, chirurgica a cielo aperto	81.54.21↔	Primo impianto di protesi totale standard del ginocchio
81.49.12↔	Rifissazione di frammento osteocondrale, articolazione subtalare, per via artroscopica	81.54.22↔	Primo impianto di protesi totale speciale del ginocchio
81.49.13↔	Rifissazione di frammento osteocondrale, articolazione subtalare, chirurgica a cielo aperto	81.54.23↔	Primo impianto di protesi totale vincolata del ginocchio
81.49.26↔	Perforazione subcondrale, articolazione talocrurale, per via artroscopica	81.54.24↔	Primo impianto di protesi a slitta unicondylare del ginocchio
81.49.27↔	Perforazione subcondrale, articolazione talocrurale, chirurgica a cielo aperto	81.54.25↔	Primo impianto di protesi a slitta bicondylare del ginocchio
81.49.28↔	Perforazione subcondrale, articolazione subtalare, per via artroscopica	81.54.26↔	Primo impianto di scudo femorale condilare con bottone rotuleo
81.49.29↔	Perforazione subcondrale, articolazione subtalare, chirurgica a cielo aperto	81.54.27↔	Primo impianto di bottone rotuleo
81.49.30↔	Perforazione subcondrale con inserzione di impianto acellulare, articolazione talocrurale, per via artroscopica	81.54.28↔	Primo impianto di protesi isolata della troclea femorale
81.49.31↔	Perforazione subcondrale con inserzione di impianto acellulare, articolazione subtalare, per via artroscopica	81.54.29↔	Primo impianto di endoprotesi del ginocchio, altro
81.49.32↔	Artroplastica di resezione della caviglia	81.54.31↔	Impianto di protesi totale standard del ginocchio per sostituzione di protesi
81.49.33↔	Rifissazione e plastica dell'apparato capsulo-legamentoso dell'articolazione talocrurale	81.54.32↔	Impianto di protesi totale speciale del ginocchio per sostituzione di protesi
81.49.34↔	Perforazione subcondrale con inserzione di impianto acellulare, articolazione talocrurale, chirurgica a cielo aperto	81.54.33↔	Impianto di protesi totale vincolata del ginocchio per sostituzione di protesi
		81.54.34↔	Impianto di protesi a slitta unicondylare per sostituzione di protesi
		81.54.35↔	Impianto di protesi a slitta bicondylare per sostituzione di protesi
		81.54.39↔	Impianto di endoprotesi del ginocchio per sostituzione di protesi, altro
		81.54.42↔	Impianto di bottone rotuleo per sostituzione
		81.54.43↔	Impianto di inserto di protesi del ginocchio per sostituzione
		81.54.44↔	Impianto dei componenti tibiali o femorali nonché dell'inserto di protesi a slitta unicondylare o bicondylare o di protesi totale standard del ginocchio per sostituzione

81.54.45↔	Impianto dei componenti tibiali o femorali nonché dell'inserito di protesi totale speciale o vincolata del ginocchio per sostituzione	81.99.47↔	Interventi chirurgici a cielo aperto sulla cartilagine articolare, Sinfisi pubica
81.54.46↔	Impianto di protesi isolata della troclea femorale per sostituzione	81.99.48↔	Interventi chirurgici a cielo aperto sulla cartilagine articolare, Anca
81.54.47↔	Impianto di scudo femorale condilare con bottone rotuleo per sostituzione	81.99.49↔	Interventi chirurgici a cielo aperto sulla cartilagine articolare, altro
81.54.49↔	Impianto di componenti di endoprotesi del ginocchio in caso di sostituzione, altro	81.99.56↔	Artrorisi e fissazione temporanea di articolazione, Articolazione sacroiliaca
81.55↔	Revisione senza sostituzione di endoprotesi di ginocchio	81.99.57↔	Artrorisi e fissazione temporanea di articolazione, Sinfisi pubica
81.56↔	Sostituzione totale della tibiotarsica	81.99.58↔	Artrorisi e fissazione temporanea di articolazione, Anca
81.57.00↔	Sostituzione dell'articolazione del piede e delle dita del piede, NAS	81.99.83↔	Altri interventi artroscopici sulle strutture articolari, Articolazione talocrurale
81.57.10↔	Sostituzione dell'articolazione del piede e delle dita del piede, Endoprotesi del tarso	81.99.97↔	Altri interventi chirurgici a cielo aperto sulle strutture articolari, Articolazione sacroiliaca
81.57.11↔	Sostituzione dell'articolazione del piede e delle dita del piede, Endoprotesi dell'avampiede o delle dita del piede	81.99.98↔	Altri interventi chirurgici a cielo aperto sulle strutture articolari, Anca
81.57.99↔	Sostituzione dell'articolazione del piede e delle dita del piede, altro	81.99.9b↔	Altri interventi chirurgici a cielo aperto sulle strutture articolari, Articolazione talocrurale
81.59.10↔	Revisione di sostituzione articolare delle estremità inferiori, senza sostituzione	81.99.9c↔	Altri interventi chirurgici a cielo aperto sulle strutture articolari, Articolazione subtalare
81.59.11↔	Revisione e sostituzione di endoprotesi della caviglia	81.9a.1b↔	Innesto di cartilagine e impianto di colture tissutali prodotte in vitro, anca, per via artroscopica
81.59.12↔	Revisione e sostituzione di endoprotesi del tarso	81.9a.1c↔	Innesto di cartilagine e impianto di colture tissutali prodotte in vitro, articolazione del ginocchio, per via artroscopica
81.59.13↔	Revisione e sostituzione di endoprotesi dell'avampiede e delle dita dei piedi	81.9a.1e↔	Innesto di cartilagine e impianto di colture tissutali prodotte in vitro, articolazione talocrurale, per via artroscopica
81.94↔	Sutura della capsula o del legamento della caviglia e del piede	81.9a.1f↔	Innesto di cartilagine e impianto di colture tissutali prodotte in vitro, articolazione subtalare, per via artroscopica
81.95.00↔	Sutura della capsula o del legamento in altra parte dell'arto inferiore, NAS	81.9a.2b↔	Innesto di cartilagine e impianto di colture tissutali prodotte in vitro, anca, chirurgica a cielo aperto
81.95.09↔	Sutura della capsula o del legamento in altra parte dell'arto inferiore, altro	81.9a.2c↔	Innesto di cartilagine e impianto di colture tissutali prodotte in vitro, articolazione del ginocchio, chirurgica a cielo aperto
81.95.10↔	Sutura del legamento crociato anteriore del ginocchio, per via artroscopica	81.9a.2e↔	Innesto di cartilagine e impianto di colture tissutali prodotte in vitro, articolazione talocrurale, chirurgica a cielo aperto
81.95.11↔	Sutura del legamento crociato anteriore del ginocchio, chirurgica a cielo aperto	81.9a.2f↔	Innesto di cartilagine e impianto di colture tissutali prodotte in vitro, articolazione subtalare, chirurgica a cielo aperto
81.95.12↔	Sutura del legamento crociato posteriore del ginocchio, per via artroscopica	81.9a.5c↔	Innesto cartilagineo con procedura OATS (sistema di transfer osteoarticolare), mosaico-plastica, articolazione del ginocchio, per via artroscopica
81.95.13↔	Sutura del legamento crociato posteriore del ginocchio, chirurgica a cielo aperto	81.9a.6c↔	Innesto cartilagineo con procedura OATS (sistema di transfer osteoarticolare), mosaico-plastica, articolazione del ginocchio, chirurgica a cielo aperto
81.95.14↔	Sutura dell'apparato capsulo-legamentoso mediale con coinvolgimento del menisco, per via artroscopica	83.84↔	Correzione di piede torto, NAC
81.95.15↔	Sutura dell'apparato capsulo-legamentoso mediale con coinvolgimento del menisco, chirurgica a cielo aperto	84.10↔	Amputazione dell'arto inferiore, NAS
81.95.16↔	Sutura dell'apparato capsulo-legamentoso laterale, per via artroscopica	84.11↔	Amputazione di dita del piede
81.95.17↔	Sutura dell'apparato capsulo-legamentoso laterale, chirurgica a cielo aperto	84.12↔	Amputazione a livello del piede
81.95.18↔	Sutura dell'apparato capsulo-legamentoso dorsale, chirurgica a cielo aperto	84.13↔	Disarticolazione della caviglia
81.95.1a↔	Sutura dell'apparato capsulo-legamentoso dorsale del ginocchio, per via artroscopica	84.14↔	Amputazione della caviglia a livello dei malleoli della tibia e fibula
81.99.16↔	Revisione artroscopica di articolazione, Articolazione sacroiliaca	84.15↔	Altra amputazione al di sotto del ginocchio
81.99.17↔	Revisione artroscopica di articolazione, Sinfisi pubica	84.16↔	Disarticolazione del ginocchio
81.99.18↔	Revisione artroscopica di articolazione, Anca	84.17↔	Amputazione al di sopra del ginocchio
81.99.26↔	Revisione chirurgica a cielo aperto di articolazione, Articolazione sacroiliaca	84.18↔	Disarticolazione dell'anca
81.99.27↔	Revisione chirurgica a cielo aperto di articolazione, Sinfisi pubica	84.19↔	Amputazione addomino-pelvica
81.99.28↔	Revisione chirurgica a cielo aperto di articolazione, Anca	84.25↔	Reimpianto di dito del piede
81.99.29↔	Revisione chirurgica a cielo aperto di articolazione, altro	84.26↔	Reimpianto del piede
81.99.36↔	Interventi artroscopici sulla cartilagine articolare, Articolazione sacroiliaca	84.27.00↔	Reimpianto della gamba o della caviglia, NAS
81.99.37↔	Interventi artroscopici sulla cartilagine articolare, Sinfisi pubica	84.27.11↔	Reimpianto a livello del ginocchio
81.99.38↔	Interventi artroscopici sulla cartilagine articolare, Anca	84.27.12↔	Reimpianto della gamba
81.99.46↔	Interventi chirurgici a cielo aperto sulla cartilagine articolare, Articolazione sacroiliaca	84.27.99↔	Reimpianto della gamba o della caviglia, altro
		84.28↔	Reimpianto della coscia

Procedura X04-3

00.55.00↔	Inserzione di stent(s) di vasi periferici con liberazione di sostanza medicamentosa, NAS	00.55.99↔	Inserzione di stent(s) di vasi periferici con liberazione di sostanza medicamentosa, altro
00.55.11↔	Inserzione di stent(s) di vasi periferici con liberazione di sostanza medicamentosa, stent drug eluting extralunghi (>10 cm)	01.15↔	Biopsia del cranio
		04.49.00↔	Altre decompressioni di nervi periferici o di gangli o separazione di aderenze, NAS

04.49.10↔	Altra decompressione o separazione di aderenze del plesso brachiale	39.50.11↔	Angioplastica o aterectomia di altro(i) vaso(i) non coronarico(i), con palloncino semplice
04.49.11↔	Altra decompressione o separazione di aderenze di nervi della spalla	39.50.12↔	Angioplastica o aterectomia di altro(i) vaso(i) non coronarico(i), con palloncino cutting
04.49.12↔	Altra decompressione o separazione di aderenze di nervi del braccio	39.50.13↔	Angioplastica o aterectomia di altro(i) vaso(i) non coronarico(i), con palloncino per crioplastica
04.49.13↔	Altra decompressione o separazione di aderenze di nervi della mano	39.50.14↔	Angioplastica o aterectomia di altro(i) vaso(i) non coronarico(i), con palloncino a rilascio di sostanza medicamentosa
04.49.14↔	Altra decompressione o separazione di aderenze del plesso lombosacrale, inguine e pavimento pelvico	39.50.19↔	Angioplastica o aterectomia di altro(i) vaso(i) non coronarico(i), con altro palloncino
04.49.15↔	Altra decompressione o separazione di aderenze di nervi della gamba	39.50.20↔	Angioplastica con lama o laser di altro(i) vaso(i) non coronarico (i)
04.49.16↔	Altra decompressione o separazione di aderenze di nervi del piede	39.50.21↔	Angioplastica con trombectomia di altro(i) vaso(i) non coronarico (i)
04.49.99↔	Altra decompressione o separazione di aderenze di altri nervi periferici o gangli	39.50.99↔	Angioplastica o aterectomia di altro(i) vaso(i) non coronarico(i), altro
04.92.00↔	Inserzione o sostituzione di elettrodo(i) di neurostimolatore periferico, NAS	39.56.00↔	Riparazione di vaso sanguigno con patch tissutale, NAS
04.92.10↔	Impianto o sostituzione di elettrodo(i) di neurostimolatore periferico temporaneo, sistema a elettrodo singolo, (stimolazione di prova)	39.56.10↔	Riparazione di vaso sanguigno del capo e del collo con patch tissutale, NAS
04.92.11↔	Impianto o sostituzione di elettrodo(i) di neurostimolatore periferico temporaneo, sistema a più elettrodi, (stimolazione di prova)	39.56.11↔	Riparazione di vasi intracranici con patch tissutale
04.92.20↔	Impianto o sostituzione di elettrodo(i) di neurostimolatore periferico permanente, elettrodo cilindrico, sistema a elettrodo singolo, percutanea	39.56.12↔	Riparazione della vena giugulare con patch tissutale
04.92.21↔	Impianto o sostituzione di elettrodo(i) di neurostimolatore periferico permanente, elettrodo cilindrico, sistema a più elettrodi, percutanea	39.56.19↔	Riparazione di vaso sanguigno del capo e del collo con patch tissutale, altro
04.92.30↔	Impianto o sostituzione di elettrodo(i) di neurostimolatore periferico permanente, elettrodo piatto, sistema a elettrodo singolo, chirurgica a cielo aperto	39.56.20↔	Riparazione di vasi dell'arto superiore con patch tissutale, NAS
04.92.31↔	Impianto o sostituzione di elettrodo(i) di neurostimolatore periferico permanente, elettrodo piatto, sistema a più elettrodi, chirurgica a cielo aperto	39.56.21↔	Riparazione di arterie dell'arto superiore con patch tissutale
04.92.40↔	Impianto o sostituzione di elettrodo stimolatore del nervo vago	39.56.22↔	Riparazione della vena succlavia, vena ascellare e vena brachiocefalica con patch tissutale
04.92.99↔	Impianto o sostituzione di elettrodo(i) di neurostimolatore periferico, altro	39.56.23↔	Riparazione di altre vene profonde dell'arto superiore con patch tissutale
31.79.00↔	Altri interventi di riparazione e di plastica sulla trachea, NAS	39.56.29↔	Riparazione di vasi dell'arto superiore con patch tissutale, altro
31.79.11↔	Ricostruzione plastica (trapianto di trachea)	39.56.30↔	Riparazione di vasi toracici con patch tissutale, NAS
31.79.12↔	Tracheopessia	39.56.31↔	Riparazione dell'aorta toracica con patch tissutale
31.79.13↔	Anastomosi termino-terminale della trachea (per lacerazione)	39.56.32↔	Riparazione della vena polmonare con patch tissutale
31.79.14↔	Resezione cricotracheale	39.56.33↔	Riparazione della vena cava superiore con patch tissutale
31.79.15↔	Altra ricostruzione (plastica) della trachea per stenosi tracheale	39.56.39↔	Riparazione di vasi toracici con patch tissutale, altro
31.79.99↔	Altri interventi di riparazione e di plastica sulla trachea, altro	39.56.40↔	Riparazione di arterie addominali con patch tissutale, NAS
38.18.00↔	Enderteriectomia delle arterie dell'arto inferiore, NAS	39.56.41↔	Riparazione dell'aorta addominale con patch tissutale
38.18.10↔	Enderteriectomia dell'arteria femorale (comune) (superficiale)	39.56.42↔	Riparazione del tronco celiaco con patch tissutale
38.18.11↔	Enderteriectomia dell'arteria femorale profonda	39.56.43↔	Riparazione dell'arteria gastrica con patch tissutale
38.18.12↔	Enderteriectomia dell'arteria poplitea	39.56.44↔	Riparazione dell'arteria epatica con patch tissutale
38.18.99↔	Enderteriectomia delle arterie dell'arto inferiore, altro	39.56.45↔	Riparazione dell'arteria splenica con patch tissutale
38.67.00↔	Altra asportazione di vene addominali, NAS	39.56.46↔	Riparazione dell'arteria renale con patch tissutale
38.67.10↔	Altra asportazione di vene addominali profonde, NAS	39.56.47↔	Riparazione dell'arteria mesenterica con patch tissutale
38.67.11↔	Altra asportazione della vena cava inferiore	39.56.48↔	Riparazione dell'arteria iliaca con patch tissutale
38.67.12↔	Altra asportazione della vena iliaca	39.56.49↔	Riparazione di arterie addominali con patch tissutale, altro
38.67.19↔	Altra asportazione di vene addominali profonde, altro	39.56.50↔	Riparazione di vene addominali con patch tissutale, NAS
38.67.99↔	Altra asportazione di vene addominali, altro	39.56.51↔	Riparazione della vena cava inferiore con patch tissutale
38.69↔	Altra asportazione di vene dell'arto inferiore	39.56.52↔	Riparazione della vena iliaca con patch tissutale
38.84.31↔	Legatura del dotto arterioso pervio	39.56.59↔	Riparazione di vene addominali con patch tissutale, altro
38.87.00↔	Altra occlusione chirurgica di vene addominali, NAS	39.56.60↔	Riparazione di vasi dell'arto inferiore con patch tissutale, NAS
38.87.10↔	Altra occlusione chirurgica di vene addominali profonde, NAS	39.56.61↔	Riparazione di arterie dell'arto inferiore con patch tissutale
38.87.11↔	Altra occlusione chirurgica della vena cava inferiore	39.56.62↔	Riparazione della vena femorale e vena poplitea con patch tissutale
38.87.12↔	Altra occlusione chirurgica della vena iliaca comune e iliaca interna	39.56.63↔	Riparazione di altre vene profonde dell'arto inferiore con patch tissutale
38.87.19↔	Altra occlusione chirurgica di vene addominali profonde, altro	39.56.64↔	Riparazione di vene superficiali della coscia con patch tissutale
38.87.99↔	Altra occlusione chirurgica di vene addominali, altro	39.56.69↔	Riparazione di vasi dell'arto inferiore con patch tissutale, altro
39.49.30↔	Sostituzione di condotto cardiaco	39.56.99↔	Riparazione di vaso sanguigno con patch tissutale, altro
39.50.00↔	Angioplastica o aterectomia di altro(i) vaso(i) non coronarico(i), NAS	39.57.00↔	Riparazione di vaso sanguigno con patch sintetico, NAS
39.50.10↔	Angioplastica o aterectomia di altro(i) vaso(i) non coronarico(i), con palloncino, NAS	39.57.10↔	Riparazione di vaso sanguigno del capo e del collo con patch sintetico, NAS
		39.57.11↔	Riparazione di vasi intracranici con patch sintetico
		39.57.12↔	Riparazione di arterie extracraniche del capo e del collo con patch sintetico
		39.57.13↔	Riparazione della vena giugulare con patch sintetico
		39.57.19↔	Riparazione di vaso sanguigno del capo e del collo con patch sintetico, altro
		39.57.20↔	Riparazione di vasi dell'arto superiore con patch sintetico, NAS
		39.57.21↔	Riparazione di arterie dell'arto superiore con patch sintetico
		39.57.22↔	Riparazione della vena succlavia, vena ascellare e vena brachiocefalica con patch sintetico

39.57.23↔	Riparazione di altre vene profonde dell'arto superiore con patch sintetico	77.06.00↔	Sequestrectomia della rotula, NAS
39.57.29↔	Riparazione di vasi dell'arto superiore con patch sintetico, altro	77.06.10↔	Sequestrectomia della rotula, senza impianto di sistema di somministrazione farmacologica
39.57.30↔	Riparazione di vaso toracico con patch sintetico, NAS	77.06.11↔	Sequestrectomia della rotula, con impianto di sistema di somministrazione farmacologica
39.57.31↔	Riparazione dell'aorta toracica con patch sintetico	77.06.99↔	Sequestrectomia della rotula, altro
39.57.32↔	Riparazione della vena polmonare con patch sintetico	77.09.00↔	Sequestrectomia di altre ossa specificate, escluse quelle facciali, NAS
39.57.33↔	Riparazione della vena cava superiore con patch sintetico	77.09.10↔	Sequestrectomia di falangi delle mani, senza impianto di sistema di somministrazione farmacologica
39.57.39↔	Riparazione di vaso toracico con patch sintetico, altro	77.09.11↔	Sequestrectomia di falangi delle mani, con impianto di sistema di somministrazione farmacologica
39.57.40↔	Riparazione di arterie addominali con patch sintetico, NAS	77.09.20↔	Sequestrectomia della colonna vertebrale, senza impianto di sistema di somministrazione farmacologica
39.57.41↔	Riparazione dell'aorta addominale con patch sintetico	77.09.21↔	Sequestrectomia della colonna vertebrale, con impianto di sistema di somministrazione farmacologica
39.57.42↔	Riparazione del tronco celiaco con patch sintetico	77.09.22↔	Sequestrectomia delle ossa pelviche, senza impianto di sistema di somministrazione farmacologica
39.57.43↔	Riparazione dell'arteria gastrica con patch sintetico	77.09.30↔	Sequestrectomia delle ossa pelviche, con impianto di sistema di somministrazione farmacologica
39.57.44↔	Riparazione dell'arteria epatica con patch sintetico	77.09.31↔	Sequestrectomia delle ossa pelviche, con impianto di sistema di somministrazione farmacologica
39.57.45↔	Riparazione dell'arteria splenica con patch sintetico	77.09.40↔	Sequestrectomia di falangi dei piedi, senza impianto di sistema di somministrazione farmacologica
39.57.46↔	Riparazione dell'arteria renale con patch sintetico	77.09.41↔	Sequestrectomia di falangi dei piedi, con impianto di sistema di somministrazione farmacologica
39.57.47↔	Riparazione dell'arteria mesenterica con patch sintetico	77.09.90↔	Sequestrectomia di ulteriori ossa specificate, senza impianto di sistema di somministrazione farmacologica
39.57.48↔	Riparazione dell'arteria iliaca con patch sintetico	77.09.91↔	Sequestrectomia di ulteriori ossa specificate, con impianto di sistema di somministrazione farmacologica
39.57.49↔	Riparazione di arterie addominali con patch sintetico, altro	77.09.99↔	Sequestrectomia di altre ossa specificate, escluse quelle facciali, altro
39.57.50↔	Riparazione di vene addominali con patch sintetico, NAS	77.16.00↔	Altra incisione della rotula senza sezione, NAS
39.57.51↔	Riparazione della vena cava inferiore con patch sintetico	77.16.10↔	Altra incisione della rotula senza sezione, Esplorazione e trapanazione
39.57.52↔	Riparazione della vena iliaca con patch sintetico	77.16.11↔	Altra incisione della rotula senza sezione, Rimozione di corpo estraneo
39.57.59↔	Riparazione di vene addominali con patch sintetico, altro	77.16.12↔	Altra incisione della rotula senza sezione, Impianto e rimozione di sistema di somministrazione farmacologica
39.57.60↔	Riparazione di vasi dell'arto inferiore con patch sintetico, NAS	77.16.13↔	Altra incisione della rotula senza sezione, Drenaggio
39.57.61↔	Riparazione di arterie dell'arto inferiore con patch sintetico	77.16.99↔	Altra incisione della rotula senza sezione, altro
39.57.62↔	Riparazione della vena femorale e vena poplitea con patch sintetico	77.19.00↔	Altra incisione di altre ossa specificate, escluse quelle facciali senza sezione, NAS
39.57.63↔	Riparazione di altre vene profonde dell'arto inferiore con patch sintetico	77.19.10↔	Incisione di falangi delle mani, Esplorazione e trapanazione
39.57.64↔	Riparazione di vene superficiali della coscia con patch sintetico	77.19.11↔	Incisione di falangi delle mani, Rimozione di corpo estraneo
39.57.69↔	Riparazione di vasi dell'arto inferiore con patch sintetico, altro	77.19.12↔	Incisione di falangi delle mani, Impianto e rimozione di sistema di somministrazione farmacologica
39.57.99↔	Riparazione di vaso sanguigno con patch sintetico, altro	77.19.13↔	Incisione di falangi delle mani, Drenaggio
39.58↔	Riparazione di vaso sanguigno con patch di tipo non specificato	77.19.19↔	Altra incisione di falangi delle mani
39.75.11↔	Intervento vascolare percutaneo transluminale, altri vasi, tromboectomia rotazionale	77.19.20↔	Incisione della colonna vertebrale, Esplorazione e trapanazione
39.99.10↔	Aortopessia	77.19.21↔	Incisione della colonna vertebrale, Rimozione di corpo estraneo
39.99.20↔	Interventi per anomalie vascolari congenite, NAS	77.19.22↔	Incisione della colonna vertebrale, Impianto e rimozione di sistema(i) di somministrazione farmacologica
39.99.22↔	Interventi per anomalie congenite dell'arteria o vena polmonare o per arteria lusoria	77.19.23↔	Incisione della colonna vertebrale, Drenaggio
39.99.23↔	Interventi per anomalie congenite della vena cava	77.19.29↔	Altra incisione della colonna vertebrale
39.99.24↔	Interventi per unifocalizzazione di vasi collaterali congeniti	77.19.30↔	Incisione delle ossa pelviche, Esplorazione e trapanazione
39.99.30↔	Intervento di occlusione mediante catetere del dotto arterioso di Botallo, NAS	77.19.31↔	Incisione delle ossa pelviche, Rimozione di corpo estraneo
39.99.31↔	Intervento di occlusione mediante catetere del dotto arterioso di Botallo, con spirale (coil)	77.19.32↔	Incisione delle ossa pelviche, Impianto e rimozione di sistema(i) di somministrazione farmacologica
39.99.32↔	Intervento di occlusione mediante catetere del dotto arterioso di Botallo, con Amplatzer duct occluder	77.19.33↔	Incisione delle ossa pelviche, Drenaggio
39.99.38↔	Intervento di occlusione mediante catetere del dotto arterioso di Botallo, altro	77.19.39↔	Altra incisione delle ossa pelviche
39.99.39↔	Interventi per altre anomalie vascolari congenite	77.19.40↔	Incisione di falangi dei piedi, Esplorazione e trapanazione
40.22.00↔	Asportazione di linfonodo mammario interno, NAS	77.19.41↔	Incisione di falangi dei piedi, Rimozione di corpo estraneo
40.22.10↔	Asportazione di linfonodo mammario interno, per via toracoscopica	77.19.42↔	Incisione di falangi dei piedi, Impianto e rimozione di sistema di somministrazione farmacologica
40.22.20↔	Asportazione di linfonodo mammario interno, chirurgica a cielo aperto	77.19.43↔	Incisione di falangi dei piedi, Drenaggio
40.22.99↔	Asportazione di linfonodo mammario interno, altro	77.19.49↔	Altra incisione di falangi dei piedi
40.29.10↔	Asportazione di linfonodo mediastinico, NAS	77.19.90↔	Incisione di ulteriori ossa specificate, Esplorazione e trapanazione
40.29.11↔	Asportazione di linfonodo mediastinico, chirurgica a cielo aperto	77.19.91↔	Incisione di ulteriori ossa specificate, Rimozione di corpo estraneo
40.29.12↔	Asportazione di linfonodo mediastinico, per via toracoscopica	77.19.92↔	Incisione di ulteriori ossa specificate, Impianto e rimozione di sistema di somministrazione farmacologica
40.29.19↔	Asportazione di linfonodo mediastinico, altro	77.19.93↔	Incisione di ulteriori ossa specificate, Drenaggio
40.29.20↔	Asportazione di linfonodo para-aortico		
40.29.30↔	Asportazione di linfonodo iliaco		
40.29.70↔	Asportazione di linfangioma o di igroma cistico		
40.29.80↔	Asportazione di più stazioni linfonodali addominali (con biopsia epatica), NAS		
40.29.81↔	Asportazione di più stazioni linfonodali addominali (con biopsia epatica), chirurgica a cielo aperto [laparotomia di staging]		
40.29.82↔	Asportazione di più stazioni linfonodali addominali (con biopsia epatica), per via laparoscopica [laparoscopia di staging]		
40.29.89↔	Asportazione di più stazioni linfonodali addominali (con biopsia epatica), altro		
40.29.99↔	Asportazione semplice di altre strutture linfatiche, altro		

77.19.99↔	Altra incisione di altre ossa specificate, escluse quelle facciali senza sezione, altro	78.16.99↔	Applicazione di fissatore esterno della rotula (Incl. Riduzione di frattura), altro
77.44.00↔	Biopsia del carpo e del metacarpo, NAS	78.17.10↔	Riduzione chiusa di frattura della tibia prossimale con fissatore esterno
77.44.20↔	Biopsia del carpo e del metacarpo, Biopsia a cielo aperto	78.17.11↔	Riduzione aperta di frattura semplice della tibia prossimale con fissatore esterno
77.44.99↔	Biopsia del carpo e del metacarpo, altro	78.17.12↔	Riduzione aperta di frattura pluriframmentaria della tibia prossimale con fissatore esterno
77.45.00↔	Biopsia del femore, NAS	78.17.13↔	Riduzione aperta di frattura semplice della diafisi tibiale con fissatore esterno
77.45.20↔	Biopsia del femore, Biopsia a cielo aperto	78.17.14↔	Riduzione aperta di frattura semplice della tibia distale con fissatore esterno
77.45.99↔	Biopsia del femore, altro	78.17.15↔	Riduzione chiusa di altra frattura della tibia con fissatore esterno
77.46.00↔	Biopsia della rotula, NAS	78.17.16↔	Riduzione aperta di frattura pluriframmentaria di altre parti della tibia con fissatore esterno
77.46.20↔	Biopsia della rotula, Biopsia a cielo aperto	78.17.20↔	Riduzione aperta di frattura semplice della fibula prossimale con fissatore esterno
77.46.99↔	Biopsia della rotula, altro	78.17.21↔	Riduzione aperta di frattura pluriframmentaria della fibula prossimale con fissatore esterno
77.47.00↔	Biopsia della tibia e fibula, NAS	78.17.22↔	Riduzione aperta di frattura semplice della diafisi della fibula con fissatore esterno
77.47.20↔	Biopsia della tibia e fibula, Biopsia a cielo aperto	78.17.23↔	Riduzione aperta di frattura pluriframmentaria della diafisi della fibula con fissatore esterno
77.47.99↔	Biopsia della tibia e fibula, altro	78.17.24↔	Riduzione chiusa di frattura della fibula distale con fissatore esterno
77.48.00↔	Biopsia del tarso e metatarso, NAS	78.17.25↔	Riduzione aperta di frattura semplice della fibula distale con fissatore esterno
77.48.20↔	Biopsia del tarso e metatarso, Biopsia a cielo aperto	78.17.26↔	Riduzione aperta di frattura pluriframmentaria della fibula distale con fissatore esterno
77.48.99↔	Biopsia del tarso e metatarso, altro	78.17.27↔	Riduzione chiusa di altra frattura della fibula con fissatore esterno
77.49.00↔	Biopsia di altre ossa specificate, escluse quelle facciali, NAS	78.17.99↔	Applicazione di fissatore esterno della tibia e della fibula (Incl. Riduzione di frattura), altro
77.49.21↔	Biopsia di altre ossa specificate, escluse quelle facciali, Biopsia della colonna vertebrale, Biopsia a cielo aperto	78.18.10↔	Riduzione chiusa di frattura del calcagno con fissatore esterno
77.49.41↔	Biopsia di altre ossa specificate, escluse quelle facciali, Biopsia di falangi dei piedi, Biopsia a cielo aperto	78.18.11↔	Riduzione chiusa di frattura di altre ossa tarsali e metatarsali con fissatore esterno
77.49.91↔	Biopsia di altre ossa specificate, escluse quelle facciali, Biopsia a cielo aperto	78.18.12↔	Riduzione aperta di frattura semplice di altre ossa tarsali e metatarsali con fissatore esterno
77.49.99↔	Biopsia di altre ossa specificate, escluse quelle facciali, altro	78.18.13↔	Riduzione aperta di frattura del calcagno e del talo con fissatore esterno
77.89.30↔	Altra osteotomia parziale delle ossa pelviche	78.18.14↔	Riduzione aperta di frattura pluriframmentaria di altre ossa tarsali con fissatore esterno
78.06.10↔	Innesto osseo della rotula, con peduncolo vascolare con anastomosi microvascolare	78.18.15↔	Riduzione aperta di frattura pluriframmentaria del metatarso con fissatore esterno
78.06.20↔	Innesto osseo della rotula, con peduncolo vascolare, senza anastomosi microvascolare	78.18.99↔	Applicazione di fissatore esterno di tarso e metatarso (Incl. Riduzione di frattura), altro
78.08.10↔	Innesto osseo del tarso e del metatarso, con peduncolo vascolare con anastomosi microvascolare	78.19.30↔	Riduzione chiusa di frattura di falangi dei piedi con fissatore esterno
78.08.11↔	Innesto osseo del tarso e del metatarso, con peduncolo vascolare senza anastomosi microvascolare	78.19.31↔	Riduzione aperta di frattura di falangi dei piedi con fissatore esterno
78.08.13↔	Innesto osteocondrale del tarso e del metatarso, autogeno e allogenico	78.19.90↔	Riduzione chiusa di frattura di altre ossa specificate con fissatore esterno
78.09.10↔	Innesto osseo di falangi delle mani, con peduncolo vascolare con anastomosi microvascolare	78.19.91↔	Riduzione aperta di frattura di altre ossa specificate con fissatore esterno
78.09.11↔	Innesto osseo di falangi delle mani, con peduncolo vascolare senza anastomosi microvascolare	78.19.99↔	Applicazione di fissatore esterno di altre ossa specificate, escluse quelle facciali (Incl. Riduzione di frattura), altro
78.09.13↔	Innesto osteocondrale di falangi delle mani, autogeno e allogenico	78.39.20↔	Allungamento di ossa pelviche
78.09.30↔	Innesto osseo delle ossa pelviche, con peduncolo vascolare con anastomosi microvascolare	78.39.30↔	Allungamento di falangi dei piedi
78.09.31↔	Innesto osseo delle ossa pelviche, con peduncolo vascolare senza anastomosi microvascolare	78.55.00↔	Fissazione interna del femore senza riduzione di frattura, NAS
78.09.33↔	Innesto osteocondrale delle ossa pelviche, autogeno e allogenico	78.55.10↔	Revisione senza sostituzione di materiale di osteosintesi del femore
78.09.40↔	Innesto osseo di falangi dei piedi, con peduncolo vascolare con anastomosi microvascolare	78.55.99↔	Fissazione interna del femore senza riduzione di frattura, altro
78.09.41↔	Innesto osseo di falangi dei piedi, con peduncolo vascolare senza anastomosi microvascolare	78.56.00↔	Fissazione interna della rotula senza riduzione di frattura, NAS
78.09.42↔	Innesto osteocondrale di falangi dei piedi, autogeno e allogenico	78.56.10↔	Revisione senza sostituzione di materiale di osteosintesi della rotula
78.09.90↔	Innesto osseo di altre ossa specificate, escluse quelle facciali, con peduncolo vascolare con anastomosi microvascolare	78.56.99↔	Fissazione interna della rotula senza riduzione di frattura, altro
78.09.91↔	Innesto osseo di altre ossa specificate, escluse quelle facciali, con peduncolo vascolare senza anastomosi microvascolare	78.57.00↔	Fissazione interna di tibia e fibula senza riduzione di frattura, NAS
78.15.10↔	Riduzione aperta di frattura del collo femorale e del femore prossimale con fissatore esterno	78.57.10↔	Revisione senza sostituzione di materiale di osteosintesi della tibia
78.15.20↔	Riduzione aperta di frattura della diafisi femorale con fissatore esterno	78.57.20↔	Revisione senza sostituzione di materiale di osteosintesi della fibula
78.15.30↔	Riduzione chiusa di frattura del femore distale con fissatore esterno		
78.15.31↔	Riduzione aperta di frattura del femore distale con fissatore esterno		
78.15.40↔	Riduzione chiusa di altra frattura del femore con fissatore esterno		
78.15.99↔	Applicazione di fissatore esterno del femore (Incl. Riduzione di frattura), altro		
78.16.10↔	Riduzione chiusa di frattura della rotula con fissatore esterno		
78.16.11↔	Riduzione aperta di frattura della rotula con fissatore esterno		

78.57.99↔	Fissazione interna di tibia e fibula senza riduzione di frattura, altro	78.99↔	Inserzione di stimolatore di crescita ossea su altre ossa specificate, escluse quelle facciali
78.58.00↔	Fissazione interna di tarso e metatarso senza riduzione di frattura, NAS	79.19.20↔	Riduzione chiusa di frattura delle ossa pelviche, con fissazione interna
78.58.10↔	Revisione senza sostituzione di materiale di osteosintesi di tarso e metatarso	80.07↔	Artrotomia per rimozione di protesi della caviglia
78.58.99↔	Fissazione interna di tarso e metatarso senza riduzione di frattura, altro	80.08↔	Artrotomia per rimozione di protesi del piede e delle dita del piede
78.59.30↔	Revisione senza sostituzione di materiale di osteosintesi delle ossa pelviche	80.09↔	Artrotomia per rimozione di protesi da altra sede specificata
78.59.40↔	Revisione senza sostituzione di materiale di osteosintesi di falangi dei piedi	80.19.00↔	Altra artrotomia di altra sede specificata, NAS
78.60.05↔	Rimozione di dispositivo impiantato, in sede non specificata, Rimozione di sostituto osseo (parziale)	80.19.10↔	Artrotomia artroscopica dell'articolazione sterno-clavicolare, lavaggio articolare con drenaggio
78.60.08↔	Rimozione di sistema interno di allungamento o trasporto osseo (motorizzato / non motorizzato), in sede non specificata	80.19.11↔	Artrotomia artroscopica dell'articolazione sterno-clavicolare, asportazione di corpo libero intra-articolare
78.65.01↔	Rimozione di dispositivo impiantato dal femore: filo, filo endomidollare, vite, cerchiaggio dinamico, placca (con stabilità angolare), placca angolata / condilare, vite di compressione dinamica, chiodo endomidollare, fissatore esterno, staffe (di Blount)	80.19.12↔	Artrotomia artroscopica dell'articolazione sterno-clavicolare, impianto o rimozione di sistema di somministrazione farmacologica
78.65.02↔	Rimozione di dispositivo impiantato dal femore (collo femorale / prossimale / distale, eccetto corpo): chiodo endomidollare con componente articolare, chiodo di bloccaggio, chiodo di trasfissione	80.19.20↔	Artrotomia dell'articolazione sterno-clavicolare, lavaggio articolare con drenaggio
78.65.03↔	Rimozione di dispositivo impiantato dal femore (corpo): chiodo endomidollare con componente articolare	80.19.21↔	Artrotomia dell'articolazione sterno-clavicolare, asportazione di corpo libero intra-articolare
78.65.04↔	Rimozione di dispositivo impiantato dal femore (prossimale / corpo / distale, eccetto collo femorale): fissatore circolare	80.19.29↔	Altra artrotomia dell'articolazione sterno-clavicolare
78.65.05↔	Rimozione di dispositivo impiantato dal femore, Rimozione di sostituto osseo (parziale) dal femore	80.19.30↔	Artrotomia artroscopica dell'articolazione sacroiliaca, lavaggio articolare con drenaggio
78.65.08↔	Rimozione di dispositivo impiantato dal femore, altro materiale di osteosintesi	80.19.31↔	Artrotomia artroscopica dell'articolazione sacroiliaca, asportazione di corpo libero intra-articolare
78.66.01↔	Rimozione di dispositivo impiantato dalla rotula: filo (endomidollare), vite, cerchiaggio dinamico, fissatore esterno, staffe (di Blount)	80.19.32↔	Artrotomia artroscopica dell'articolazione sacroiliaca, impianto o rimozione di sistema di somministrazione farmacologica
78.66.05↔	Rimozione di dispositivo impiantato dalla rotula, Rimozione di sostituto osseo (parziale) dalla rotula	80.19.40↔	Artrotomia dell'articolazione sacroiliaca, lavaggio articolare con drenaggio
78.66.08↔	Rimozione di dispositivo impiantato dalla rotula: altro materiale di osteosintesi	80.19.41↔	Artrotomia dell'articolazione sacroiliaca, asportazione di corpo libero intra-articolare
78.67.01↔	Rimozione di dispositivo impiantato da tibia e fibula: filo (endomidollare), vite, cerchiaggio dinamico, fissatore esterno, fissatore circolare, staffe (di Blount)	80.19.49↔	Altra artrotomia dell'articolazione sacroiliaca
78.67.05↔	Rimozione di dispositivo impiantato da tibia e fibula, Rimozione di sostituto osseo (parziale) da tibia e fibula	80.19.52↔	Artrotomia artroscopica della sinfisi pubica, impianto o rimozione di sistema di somministrazione farmacologica
78.67.11↔	Rimozione di dispositivo impiantato dalla tibia: placca (con stabilità angolare), placca angolata / condilare	80.19.59↔	Altra artrotomia della sinfisi pubica
78.67.12↔	Rimozione di dispositivo impiantato dalla tibia: chiodo endomidollare, chiodo di bloccaggio, chiodo di trasfissione	80.19.90↔	Artrotomia artroscopica di altra sede specificata, lavaggio articolare con drenaggio
78.67.13↔	Rimozione di dispositivo impiantato dalla tibia: vite di compressione dinamica	80.19.91↔	Artrotomia artroscopica di altra sede specificata, asportazione di corpo libero intra-articolare
78.67.21↔	Rimozione di dispositivo impiantato dalla fibula: placca (con stabilità angolare)	80.19.92↔	Artrotomia artroscopica di altra sede specificata, impianto o rimozione di sistema di somministrazione farmacologica
78.67.22↔	Rimozione di dispositivo impiantato dalla fibula: chiodo endomidollare, chiodo di bloccaggio, chiodo di trasfissione	80.19.93↔	Artrotomia di altra sede specificata, lavaggio articolare con drenaggio
78.67.28↔	Rimozione di dispositivo impiantato da tibia e fibula: altro materiale di osteosintesi	80.19.94↔	Artrotomia di altra sede specificata, asportazione di corpo libero intra-articolare
78.68.01↔	Rimozione di dispositivo impiantato da tarso e metatarso: filo (endomidollare), vite, cerchiaggio dinamico, placca (con stabilità angolare), fissatore esterno, fissatore circolare, staffe (di Blount)	80.19.99↔	Altra artrotomia di altra sede specificata, altro
78.68.05↔	Rimozione di dispositivo impiantato da tarso e metatarso, Rimozione di sostituto osseo (parziale) da talo e calcagno	80.28↔	Artroscopia del piede e delle dita del piede
78.68.06↔	Rimozione di dispositivo impiantato da tarso e metatarso, Rimozione di sostituto osseo (parziale) da altre ossa tarsali e metatarsali	80.36.00↔	Biopsia delle strutture articolari del ginocchio, NAS
78.68.08↔	Rimozione di dispositivo impiantato da tarso e metatarso: altro materiale di osteosintesi	80.36.20↔	Biopsia artroscopica delle strutture articolari del ginocchio
78.91↔	Inserzione di stimolatore di crescita ossea su clavicola, coste e sterno	80.36.30↔	Biopsia a cielo aperto delle strutture articolari del ginocchio
78.95↔	Inserzione di stimolatore di crescita ossea sul femore	80.36.99↔	Biopsia delle strutture articolari del ginocchio, altro
78.96↔	Inserzione di stimolatore di crescita ossea sulla rotula	80.37.00↔	Biopsia delle strutture articolari della caviglia, NAS
78.97↔	Inserzione di stimolatore di crescita ossea sulla tibia e fibula	80.37.20↔	Biopsia artroscopica delle strutture articolari della caviglia
78.98↔	Inserzione di stimolatore di crescita sul tarso e metatarso	80.37.30↔	Biopsia a cielo aperto delle strutture articolari della caviglia
		80.37.99↔	Biopsia delle strutture articolari della caviglia, altro
		80.38.00↔	Biopsia delle strutture articolari del piede e delle dita del piede, NAS
		80.38.20↔	Biopsia artroscopica delle strutture articolari del piede e delle dita del piede
		80.38.30↔	Biopsia a cielo aperto delle strutture articolari del piede e delle dita del piede
		80.38.99↔	Biopsia delle strutture articolari del piede e delle dita del piede, altro
		80.75.00↔	Sinoviectomia dell'anca, NAS
		80.75.10↔	Sinoviectomia artroscopica dell'anca
		80.75.20↔	Sinoviectomia a cielo aperto dell'anca
		80.75.99↔	Sinoviectomia dell'anca, altro
		80.79.10↔	Sinoviectomia artroscopica dell'articolazione sterno-clavicolare
		80.79.11↔	Sinoviectomia artroscopica dell'articolazione sacroiliaca
		80.79.20↔	Sinoviectomia a cielo aperto dell'articolazione sterno-clavicolare
		80.79.21↔	Sinoviectomia a cielo aperto dell'articolazione sacroiliaca
		80.79.22↔	Sinoviectomia a cielo aperto della sinfisi pubica

80.85.00↔	Altra asportazione o distruzione locale di lesione dell'articolazione dell'anca, NAS	80.98.00↔	Altra asportazione dell'articolazione del piede e delle dita del piede, NAS
80.85.10↔	Asportazione o distruzione locale di lesione dell'articolazione dell'anca per via artroscopica	80.98.10↔	Asportazione artroscopica dell'articolazione del piede e delle dita del piede
80.85.11↔	Sbrigliamento dell'articolazione dell'anca	80.98.11↔	Altra asportazione dell'articolazione metatarso-falangea
80.85.12↔	Asportazione di cisti dell'articolazione dell'anca	80.98.12↔	Altra asportazione di altra articolazione del piede
80.85.99↔	Altra asportazione o distruzione locale di lesione dell'articolazione dell'anca, altro	80.98.13↔	Altra asportazione dell'articolazione interfalangea del piede
80.86.00↔	Altra asportazione o distruzione locale di lesione dell'articolazione del ginocchio, NAS	80.98.99↔	Altra asportazione dell'articolazione del piede e delle dita del piede, altro
80.86.10↔	Asportazione o distruzione locale di lesione dell'articolazione del ginocchio per via artroscopica	80.99.10↔	Asportazione artroscopica dell'articolazione sterno-clavicolare
80.86.11↔	Sbrigliamento dell'articolazione del ginocchio	80.99.11↔	Altra asportazione dell'articolazione sterno-clavicolare
80.86.12↔	Asportazione di cisti dell'articolazione del ginocchio	80.99.20↔	Asportazione artroscopica dell'articolazione sacroiliaca
80.86.13↔	Asportazione di cisti meniscale del ginocchio	80.99.21↔	Altra asportazione dell'articolazione sacroiliaca
80.86.99↔	Altra asportazione o distruzione locale di lesione dell'articolazione del ginocchio, altro	80.99.30↔	Asportazione artroscopica della sinfisi pubica
80.87.00↔	Altra asportazione o distruzione locale di lesione dell'articolazione della caviglia, NAS	80.99.31↔	Altra asportazione della sinfisi pubica
80.87.10↔	Asportazione o distruzione locale di lesione dell'articolazione talocrurale per via artroscopica	81.29.10↔	Artrodesi dell'articolazione sacroiliaca
80.87.11↔	Sbrigliamento dell'articolazione talocrurale	81.29.20↔	Artrodesi della sinfisi pubica
80.87.12↔	Asportazione di cisti dell'articolazione talocrurale	81.79↔	Altra riparazione della mano, delle dita e del polso
80.87.19↔	Altra asportazione o distruzione locale di lesione dell'articolazione talocrurale	81.93.00↔	Sutura della capsula o dei legamenti dell'arto superiore, NAS
80.87.20↔	Asportazione o distruzione locale di lesione dell'articolazione subtalare per via artroscopica	81.93.10↔	Sutura dell'apparato legamentoso della clavicola
80.87.21↔	Sbrigliamento dell'articolazione subtalare	81.93.20↔	Sutura dell'anello fibroso radio-ulnare
80.87.22↔	Asportazione di cisti dell'articolazione subtalare	81.93.21↔	Sutura dell'apparato legamentoso radio-ulnare distale
80.87.29↔	Altra asportazione o distruzione locale di lesione dell'articolazione subtalare	81.93.30↔	Sutura della capsula o dei legamenti dell'arto superiore, carpo e metacarpo
80.87.99↔	Altra asportazione o distruzione locale di lesione dell'articolazione della caviglia, altro	81.93.99↔	Sutura della capsula o dei legamenti dell'arto superiore, altro
80.88.00↔	Altra asportazione o distruzione locale di lesione dell'articolazione del piede e delle dita del piede, NAS	81.96.40↔	Altra riparazione articolare, Articolazione tibio-fibulare prossimale, NAS
80.88.10↔	Asportazione o distruzione locale di lesione dell'articolazione del piede e delle dita del piede per via artroscopica	81.96.41↔	Altra riparazione articolare, Articolazione tibio-fibulare prossimale, Rifissazione di frammento osteocondrale, per via artroscopica
80.88.20↔	Sbrigliamento dell'articolazione metatarso-falangea	81.96.42↔	Altra riparazione articolare, Articolazione tibio-fibulare prossimale, Rifissazione di frammento osteocondrale, chirurgica a cielo aperto
80.88.21↔	Asportazione di cisti dell'articolazione metatarso-falangea	81.96.49↔	Altra riparazione articolare, Articolazione tibio-fibulare prossimale, altro
80.88.29↔	Altra asportazione o distruzione locale di lesione metatarso-falangea	81.96.4a↔	Altra riparazione articolare, Articolazione tibio-fibulare prossimale, Perforazione subcondrale, per via artroscopica
80.88.30↔	Sbrigliamento dell'articolazione interfalangea del piede	81.96.4b↔	Altra riparazione articolare, Articolazione tibio-fibulare prossimale, Perforazione subcondrale, chirurgica a cielo aperto
80.88.40↔	Sbrigliamento di altre articolazioni del piede	81.96.4c↔	Altra riparazione articolare, articolazione tibio-fibulare prossimale, perforazione subcondrale con inserzione di impianto acellulare, per via artroscopica
80.88.50↔	Asportazione di cisti di altre articolazioni del piede e delle dita del piede	81.96.50↔	Altra riparazione articolare, Articolazione metatarso-falangea, NAS
80.88.59↔	Altra asportazione o distruzione locale di lesione di altre articolazioni del piede e delle dita del piede	81.96.51↔	Altra riparazione articolare, Articolazione metatarso-falangea, Rifissazione di frammento osteocondrale, per via artroscopica
80.88.99↔	Altra asportazione o distruzione locale di lesione dell'articolazione del piede e delle dita del piede, altro	81.96.52↔	Altra riparazione articolare, Articolazione metatarso-falangea, Rifissazione di frammento osteocondrale, chirurgica a cielo aperto
80.89.00↔	Altra asportazione o distruzione locale di lesione dell'articolazione di altra sede specificata, NAS	81.96.59↔	Altra riparazione articolare, Articolazione metatarso-falangea, altro
80.89.20↔	Asportazione o distruzione locale di lesione dell'articolazione sacroiliaca per via artroscopica	81.96.5a↔	Altra riparazione articolare, Articolazione metatarso-falangea, Perforazione subcondrale, per via artroscopica
80.89.21↔	Sbrigliamento dell'articolazione sacroiliaca	81.96.5b↔	Altra riparazione articolare, Articolazione metatarso-falangea, Perforazione subcondrale, chirurgica a cielo aperto
80.89.22↔	Asportazione di cisti dell'articolazione sacroiliaca	81.96.5c↔	Altra riparazione articolare, Articolazione metatarso-falangea, Perforazione subcondrale con inserzione di impianto acellulare, per via artroscopica
80.89.29↔	Altra asportazione o distruzione locale di lesione dell'articolazione sacroiliaca	81.96.60↔	Altra riparazione articolare, Articolazione interfalangea del piede, NAS
80.95.10↔	Asportazione artroscopica dell'articolazione dell'anca	81.96.61↔	Altra riparazione articolare, Articolazione interfalangea del piede, Rifissazione di frammento osteocondrale, per via artroscopica
80.95.11↔	Prelievo di cartilagine per innesto dall'articolazione dell'anca	81.96.62↔	Altra riparazione articolare, Articolazione interfalangea del piede, Rifissazione di frammento osteocondrale, chirurgica a cielo aperto
80.95.99↔	Altra asportazione dell'articolazione dell'anca, altro	81.96.69↔	Altra riparazione articolare, Articolazione interfalangea del piede, altro
80.96.10↔	Asportazione artroscopica dell'articolazione del ginocchio	81.96.6a↔	Altra riparazione articolare, Articolazione interfalangea del piede, Perforazione subcondrale, per via artroscopica
80.96.20↔	Prelievo di cartilagine per innesto dall'articolazione del ginocchio, per via artroscopica	81.96.6b↔	Altra riparazione articolare, Articolazione interfalangea del piede, Perforazione subcondrale, chirurgica a cielo aperto
80.96.21↔	Prelievo di cartilagine per innesto dall'articolazione del ginocchio, chirurgica a cielo aperto		
80.97.00↔	Altra asportazione dell'articolazione della caviglia, NAS		
80.97.10↔	Asportazione artroscopica dell'articolazione talocrurale		
80.97.11↔	Altra asportazione dell'articolazione talocrurale		
80.97.20↔	Asportazione artroscopica dell'articolazione subtalare		
80.97.21↔	Altra asportazione dell'articolazione subtalare		
80.97.30↔	Prelievo di cartilagine per innesto dall'articolazione della caviglia		
80.97.99↔	Altra asportazione dell'articolazione della caviglia, altro		

81.96.6c↔	Altra riparazione articolare, Articolazione interfalangea del piede, Perforazione subcondrale con inserzione di impianto acellulare, per via artroscopica	81.99.3b↔	Interventi artroscopici sulla cartilagine articolare, Articolazione tibio-fibulare prossimale
81.96.70↔	Altra riparazione articolare, altre articolazioni del piede, NAS	81.99.3c↔	Interventi artroscopici sulla cartilagine articolare, Articolazione talocrurale
81.96.71↔	Altra riparazione articolare, altre articolazioni del piede, Rifissazione di frammento osteocondrale, per via artroscopica	81.99.3d↔	Interventi artroscopici sulla cartilagine articolare, Articolazione subtalare
81.96.72↔	Altra riparazione articolare, altre articolazioni del piede, Rifissazione di frammento osteocondrale, chirurgica a cielo aperto	81.99.3e↔	Interventi artroscopici sulla cartilagine articolare, Altre articolazioni del piede e delle dita del piede
81.96.79↔	Altra riparazione articolare, altre articolazioni del piede, altro	81.99.3f↔	Interventi artroscopici sulla cartilagine articolare, Articolazione metatarso-falangea
81.96.7a↔	Altra riparazione articolare, altre articolazioni del piede, Perforazione subcondrale, per via artroscopica	81.99.3g↔	Interventi artroscopici sulla cartilagine articolare, Articolazione interfalangea del piede
81.96.7b↔	Altra riparazione articolare, altre articolazioni del piede, Perforazione subcondrale, chirurgica a cielo aperto	81.99.4a↔	Interventi chirurgici a cielo aperto sulla cartilagine articolare e sui menischi, Articolazione del ginocchio
81.96.7c↔	Altra riparazione articolare, altre articolazioni del piede, Perforazione subcondrale con inserzione di impianto acellulare, per via artroscopica	81.99.4b↔	Interventi chirurgici a cielo aperto sulla cartilagine articolare, Articolazione tibio-fibulare prossimale
81.96.80↔	Altra riparazione di altra articolazione specificata, NAS	81.99.4c↔	Interventi chirurgici a cielo aperto sulla cartilagine articolare, Articolazione talocrurale
81.96.81↔	Altra riparazione di altra articolazione specificata, Rifissazione di frammento osteocondrale, per via artroscopica	81.99.4d↔	Interventi chirurgici a cielo aperto sulla cartilagine articolare, Articolazione subtalare
81.96.82↔	Altra riparazione di altra articolazione specificata, Rifissazione di frammento osteocondrale, chirurgica a cielo aperto	81.99.4e↔	Interventi chirurgici a cielo aperto sulla cartilagine articolare, Altre articolazioni del piede e delle dita del piede
81.96.89↔	Altra riparazione di altra articolazione specificata, altro	81.99.4f↔	Interventi chirurgici a cielo aperto sulla cartilagine articolare, Articolazione metatarso-falangea
81.96.8a↔	Altra riparazione di altra articolazione specificata, Perforazione subcondrale, per via artroscopica	81.99.4g↔	Interventi chirurgici a cielo aperto sulla cartilagine articolare, Articolazione interfalangea del piede
81.96.8b↔	Altra riparazione di altra articolazione specificata, Perforazione subcondrale, chirurgica a cielo aperto	81.99.5a↔	Artrorisi e fissazione temporanea di articolazione, Articolazione del ginocchio
81.96.8c↔	Altra riparazione di altra articolazione specificata, Perforazione subcondrale con inserzione di impianto acellulare, per via artroscopica	81.99.5b↔	Artrorisi e fissazione temporanea di articolazione, Articolazione tibio-fibulare prossimale
81.96.92↔	Altri interventi di riparazione e plastica articolare, Rifissazione dell'apparato capsulo-legamentoso di altre articolazioni	81.99.5c↔	Artrorisi e fissazione temporanea di articolazione, Articolazione talocrurale
81.96.93↔	Altri interventi di riparazione e plastica articolare, Impianto/rimozione di menisco di collagene	81.99.5d↔	Artrorisi e fissazione temporanea di articolazione, Articolazione subtalare
81.96.94↔	Altri interventi di riparazione e plastica articolare, Impianto/rimozione di menisco di collagene, per via artroscopica	81.99.5e↔	Artrorisi e fissazione temporanea di articolazione, Piede e dita del piede, altro
81.96.97↔	Altri interventi di riparazione e plastica articolare, Intervento complesso di primo impianto/sostituzione di endoprotesi articolare associato a sostituzione di osso e/o a sostituzione di articolazioni adiacenti	81.99.5f↔	Artrorisi e fissazione temporanea di articolazione, Articolazione metatarso-falangea
81.96.9a↔	Altri interventi di riparazione e plastica articolare, Artroplastica di resezione delle articolazioni del piede	81.99.5g↔	Artrorisi e fissazione temporanea di articolazione, Articolazione interfalangea del piede
81.96.9b↔	Altri interventi di riparazione e plastica articolare, altri interventi di plastica articolare	81.99.82↔	Altri interventi artroscopici sulle strutture articolari, Articolazione del ginocchio
81.99.1a↔	Revisione artroscopica di articolazione, Articolazione del ginocchio	81.99.83↔	Altri interventi artroscopici sulle strutture articolari, Articolazione talocrurale
81.99.1b↔	Revisione artroscopica di articolazione, Articolazione tibio-fibulare prossimale	81.99.9a↔	Altri interventi chirurgici a cielo aperto sulle strutture articolari, Articolazione tibio-fibulare prossimale
81.99.1c↔	Revisione artroscopica di articolazione, Articolazione talocrurale	81.99.9b↔	Altri interventi chirurgici a cielo aperto sulle strutture articolari, Articolazione talocrurale
81.99.1d↔	Revisione artroscopica di articolazione, Articolazione subtalare	81.99.9c↔	Altri interventi chirurgici a cielo aperto sulle strutture articolari, Articolazione subtalare
81.99.1e↔	Revisione artroscopica di articolazione, Altre articolazioni del piede e delle dita del piede	81.99.9e↔	Altri interventi chirurgici a cielo aperto sulle strutture articolari, Piede e dita del piede, altro
81.99.1f↔	Revisione artroscopica di articolazione, Articolazione metatarso-falangea	81.99.9f↔	Altri interventi chirurgici a cielo aperto sulle strutture articolari, Articolazione metatarso-falangea
81.99.1g↔	Revisione artroscopica di articolazione, Articolazione interfalangea del piede	81.99.9g↔	Altri interventi chirurgici a cielo aperto sulle strutture articolari, Articolazione interfalangea del piede
81.99.20↔	Revisione chirurgica a cielo aperto di articolazione, NAS	81.9a.1d↔	Innesto di cartilagine e impianto di colture tissutali prodotte in vitro, articolazione tibio-fibulare prossimale, per via artroscopica
81.99.2a↔	Revisione chirurgica a cielo aperto di articolazione, Articolazione del ginocchio	81.9a.1g↔	Innesto di cartilagine e impianto di colture tissutali prodotte in vitro, altre articolazioni tarsali e tarsometatarsali, per via artroscopica
81.99.2b↔	Revisione chirurgica a cielo aperto di articolazione, Articolazione tibio-fibulare prossimale	81.9a.1h↔	Innesto di cartilagine e impianto di colture tissutali prodotte in vitro, articolazione metatarso-falangea, per via artroscopica
81.99.2c↔	Revisione chirurgica a cielo aperto di articolazione, Articolazione talocrurale	81.9a.1i↔	Innesto di cartilagine e impianto di colture tissutali prodotte in vitro, articolazione interfalangea del piede, per via artroscopica
81.99.2d↔	Revisione chirurgica a cielo aperto di articolazione, Articolazione subtalare	81.9a.1j↔	Innesto di cartilagine e impianto di colture tissutali prodotte in vitro, altre articolazioni, per via artroscopica
81.99.2e↔	Revisione chirurgica a cielo aperto di articolazione, Altre articolazioni del piede e delle dita del piede	81.9a.2d↔	Innesto di cartilagine e impianto di colture tissutali prodotte in vitro, articolazione tibio-fibulare prossimale, chirurgica a cielo aperto
81.99.2f↔	Revisione chirurgica a cielo aperto di articolazione, Articolazione metatarso-falangea	81.9a.2g↔	Innesto di cartilagine e impianto di colture tissutali prodotte in vitro, altre articolazioni tarsali e tarsometatarsali, chirurgica a cielo aperto
81.99.2g↔	Revisione chirurgica a cielo aperto di articolazione, Articolazione interfalangea del piede		
81.99.3a↔	Interventi artroscopici sulla cartilagine articolare e sui menischi, Articolazione del ginocchio		

81.9a.2h↔	Innesto di cartilagine e impianto di colture tissutali prodotte in vitro, articolazione metatarso-falangea, chirurgica a cielo aperto	84.53.99↔	Impianto di dispositivo interno di allungamento di ossa degli arti con trazione cinetica, altro
81.9a.2i↔	Innesto di cartilagine e impianto di colture tissutali prodotte in vitro, articolazione interfalangea del piede, chirurgica a cielo aperto	84.54↔	Impianto di altro dispositivo interno di allungamento di ossa degli arti
81.9a.2j↔	Innesto di cartilagine e impianto di colture tissutali prodotte in vitro, altre articolazioni, chirurgica a cielo aperto	86.7e.21↔	Revisione di plastica con lembo regionale pedunculato, sul capo
82.32↔	Asportazione di tendini della mano per innesto	86.7e.26↔	Revisione di plastica con lembo regionale pedunculato, sulla mano
82.34↔	Asportazione di muscolo o fasce della mano per innesto	86.7e.2d↔	Revisione di plastica con lembo regionale pedunculato, sul piede
83.43.10↔	Prelievo di lembo miocutaneo per innesto	86.7e.2e↔	Revisione di plastica con lembo regionale pedunculato, in altra sede
83.43.11↔	Prelievo di lembo osteomiocutaneo o osteofasciocutaneo per innesto	86.7e.31↔	Revisione di plastica con lembo a distanza pedunculato, sul capo
83.43.12↔	Prelievo di altro lembo da muscolo o fascia con anastomosi microvascolare	86.7e.36↔	Revisione di plastica con lembo a distanza pedunculato, sulla mano
83.43.99↔	Asportazione di muscoli o fasce per innesto, altro	86.7e.3d↔	Revisione di plastica con lembo a distanza pedunculato, sul piede
83.61.10↔	Sutura di guaina tendinea, Testa e collo	86.7e.3e↔	Revisione di plastica con lembo a distanza pedunculato, in altra sede
83.71.10↔	Avanzamento di tendini, Testa e collo	86.7e.41↔	Revisione di plastica con lembo libero con anastomosi microvascolare, sul capo
83.71.11↔	Avanzamento di tendini, Spalla e ascella	86.7e.46↔	Revisione di plastica con lembo libero con anastomosi microvascolare, sulla mano
83.71.12↔	Avanzamento di tendini, Braccio e gomito	86.7e.4d↔	Revisione di plastica con lembo libero con anastomosi microvascolare, sul piede
83.71.13↔	Avanzamento di tendini, Avambraccio	86.7e.4e↔	Revisione di plastica con lembo libero con anastomosi microvascolare, in altra sede
83.71.14↔	Avanzamento di tendini, Parete toracica, addome e dorso	86.83.11↔	Intervento di plastica riduttiva su capo e collo
83.71.15↔	Avanzamento di tendini, Regione inguinale e genitale e natiche	86.83.12↔	Intervento di plastica riduttiva su spalla e braccio
83.71.16↔	Avanzamento di tendini, Estremità inferiore	86.83.13↔	Intervento di plastica riduttiva sull'avambraccio
83.71.19↔	Avanzamento di tendini, Altra localizzazione	86.83.14↔	Intervento di plastica riduttiva sulla mano
83.71.99↔	Avanzamento di tendini, altro	86.83.1a↔	Intervento di plastica riduttiva sull'addome
83.75.10↔	Trasferimento o trapianto di tendini, Testa e collo	86.83.1b↔	Intervento di plastica riduttiva su schiena o fianchi
83.75.11↔	Trasferimento o trapianto di tendini, Spalla e ascella	86.83.1c↔	Intervento di plastica riduttiva sincrono su addome, fianchi nonché schiena
83.75.12↔	Trasferimento o trapianto di tendini, Braccio e gomito	86.83.1d↔	Intervento di plastica riduttiva sulla regione inguinale e genitale
83.75.13↔	Trasferimento o trapianto di tendini, Avambraccio	86.83.1e↔	Intervento di plastica riduttiva sulle natiche
83.75.14↔	Trasferimento o trapianto di tendini, Parete toracica, addome e dorso	86.83.1f↔	Intervento di plastica riduttiva sulla coscia
83.75.15↔	Trasferimento o trapianto di tendini, Regione inguinale e genitale e natiche	86.83.1g↔	Intervento di plastica riduttiva su gamba e piede
83.75.16↔	Trasferimento o trapianto di tendini, Estremità inferiore	86.91↔	Asportazione di cute per innesto
83.75.19↔	Trasferimento o trapianto di tendini, Altra localizzazione	92.27.00↔	Impianto o inserzione di elementi radioattivi (brachiterapia con radionuclidi chiusi), superficie corporea, altra o NAS sede di applicazione
83.75.99↔	Trasferimento o trapianto di tendini, altro	92.27.10↔	Impianto o inserzione di elementi radioattivi (brachiterapia con radionuclidi chiusi), organi sessuali femminili, NAS
83.76.10↔	Altra trasposizione di tendini, Testa e collo	92.27.11↔	Impianto o inserzione di elementi radioattivi (brachiterapia con radionuclidi chiusi), in sede intrauterina
83.76.11↔	Altra trasposizione di tendini, Spalla e ascella	92.27.12↔	Impianto o inserzione di elementi radioattivi (brachiterapia con radionuclidi chiusi), in sede intravaginale
83.76.12↔	Altra trasposizione di tendini, Braccio e gomito	92.27.13↔	Impianto o inserzione di elementi radioattivi (brachiterapia con radionuclidi chiusi), in sede combinata intrauterina e intravaginale
83.76.13↔	Altra trasposizione di tendini, Avambraccio	92.27.21↔	Impianto o inserzione di elementi radioattivi (brachiterapia con radionuclidi chiusi), superficie corporea
83.76.14↔	Altra trasposizione di tendini, Parete toracica e dorso	92.27.22↔	Impianto o inserzione di elementi radioattivi (brachiterapia con radionuclidi chiusi), in sede intracavitaria
83.76.15↔	Altra trasposizione di tendini, Regione inguinale e genitale e natiche	92.27.23↔	Impianto o inserzione di elementi radioattivi (brachiterapia con radionuclidi chiusi), in sede endoluminale
83.76.16↔	Altra trasposizione di tendini, Estremità inferiore	92.27.30↔	Impianto o inserzione di elementi radioattivi (brachiterapia con radionuclidi chiusi), vasi NAS
83.76.19↔	Altra trasposizione di tendini, Altra localizzazione	92.27.31↔	Impianto o inserzione di elementi radioattivi (brachiterapia con radionuclidi chiusi), arterie coronarie
83.76.99↔	Altra trasposizione di tendini, altro	92.27.39↔	Impianto o inserzione di elementi radioattivi (brachiterapia con radionuclidi chiusi), altri vasi
83.81.10↔	Innesto tendineo, Testa e collo	92.27.40↔	Impianto o inserzione di elementi radioattivi (brachiterapia con radionuclidi chiusi), intraoperatoria
83.81.11↔	Innesto tendineo, Spalla e ascella	92.27.70↔	Moulage radioattivi, NAS
83.81.12↔	Innesto tendineo, Braccio e gomito	92.27.71↔	Moulage radioattivi: costruzione e applicazione di moulage radioattivi superficiali
83.81.13↔	Innesto tendineo, Avambraccio	92.27.72↔	Moulage radioattivi: costruzione e applicazione di applicatori non impiegati sulla superficie corporea
83.81.14↔	Innesto tendineo, Parete toracica, addome e dorso		
83.81.15↔	Innesto tendineo, Regione inguinale e genitale e natiche		
83.81.16↔	Innesto tendineo, Estremità inferiore		
83.81.19↔	Innesto tendineo, Altra localizzazione		
83.81.99↔	Innesto tendineo, altro		
84.3x.00↔	Revisione del moncone di amputazione, NAS		
84.3x.10↔	Revisione del moncone di amputazione, Regione della spalla e del braccio		
84.3x.11↔	Revisione del moncone di amputazione, Regione dell'avambraccio		
84.3x.12↔	Revisione del moncone di amputazione, Regione della mano		
84.3x.13↔	Revisione del moncone di amputazione, Estremità inferiore		
84.3x.19↔	Revisione del moncone di amputazione, Altra localizzazione		
84.3x.99↔	Revisione del moncone di amputazione, altro		
84.53.00↔	Impianto di dispositivo interno di allungamento di ossa degli arti con trazione cinetica, NAS		
84.53.10↔	Impianto di sistema interno di allungamento o trasporto di ossa non motorizzato		
84.53.11↔	Impianto di sistema interno di allungamento o trasporto di ossa motorizzato		

92.27.73↔	Moulage radioattivi: costruzione e applicazione di applicatori oculari	92.29.19↔	Brachiterapia interstiziale con impianto di emettitori rimovibili monoplanari, altro
92.27.79↔	Moulage radioattivi, altro	92.29.21↔	Brachiterapia interstiziale con impianto volumetrico di emettitori rimovibili multiplanari, basso rateo di dose
92.28.00↔	Iniezione, instillazione o somministrazione per via orale di radioisotopi, NAS	92.29.22↔	Brachiterapia interstiziale con impianto volumetrico di emettitori rimovibili multiplanari, rateo di dose pulsata (pulsed dose rate)
92.28.01↔	Instillazione di radionuclidi aperti in articolazioni	92.29.23↔	Brachiterapia interstiziale con impianto volumetrico di emettitori rimovibili multiplanari, alto rateo di dose
92.28.02↔	Radioiodioterapia fino a 1,2 GBq I-131, senza somministrazione di tireotropina ricombinante (rh-TSH)	92.29.24↔	Brachiterapia con impianto di emettitori rimovibili multiplanari, alto rateo di dose, intraoperatoria
92.28.03↔	Radioiodioterapia fino a 1,2 GBq I-131, con somministrazione di tireotropina ricombinante (rh-TSH)	92.29.29↔	Brachiterapia interstiziale con impianto volumetrico di emettitori rimovibili multiplanari, altro
92.28.04↔	Radioiodioterapia da 1,2 a meno di 5 GBq I-131, senza somministrazione di tireotropina ricombinante (rh-TSH)	92.29.31↔	Brachiterapia interstiziale con impianto di emettitori permanenti, fino a 10 sorgenti
92.28.05↔	Radioiodioterapia da 1,2 a meno di 5 GBq I-131, con somministrazione di tireotropina ricombinante (rh-TSH)	92.29.32↔	Brachiterapia interstiziale con impianto di emettitori permanenti, da 11 a 15 sorgenti
92.28.06↔	Radioiodioterapia da 5 GBq I-131, senza somministrazione di tireotropina ricombinante (rh-TSH)	92.29.33↔	Brachiterapia interstiziale con impianto di emettitori permanenti, da 16 a 20 sorgenti
92.28.07↔	Radioiodioterapia da 5 GBq I-131, con somministrazione di tireotropina ricombinante (rh-TSH)	92.29.34↔	Brachiterapia interstiziale con impianto di emettitori permanenti, da 21 a 25 sorgenti
92.28.11↔	Terapia con radionuclidi aperti per metastasi ossee	92.29.35↔	Brachiterapia interstiziale con impianto di emettitori permanenti, da 26 a 30 sorgenti
92.28.13↔	Terapia radiorecettoriale con analoghi della somatostatina DOTA-coniugati	92.29.36↔	Brachiterapia interstiziale con impianto di emettitori permanenti, da 31 a 35 sorgenti
92.28.20↔	Radioimmunoterapia con 90Y ibritumomab tiuxetano, parenterale	92.29.37↔	Brachiterapia interstiziale con impianto di emettitori permanenti, da 36 a 40 sorgenti
92.28.21↔	Somministrazione parenterale di iodio-131-MIBG (metaiodobenzilguanidina)	92.29.38↔	Brachiterapia interstiziale con impianto di emettitori permanenti, da 41 a 45 sorgenti
92.28.22↔	Radioimmunoterapia con iodio-131 [I-131] tositumomab, parenterale	92.29.39↔	Brachiterapia interstiziale con impianto di emettitori permanenti, da 46 a 50 sorgenti
92.28.23↔	Radioimmunoterapia con altri anticorpi, parenterale	92.29.3a↔	Brachiterapia interstiziale con impianto di emettitori permanenti, da 51 a 55 sorgenti
92.28.31↔	Radio-chemioembolizzazione endovascolare selettiva con I-131-Lipiodol	92.29.3b↔	Brachiterapia interstiziale con impianto di emettitori permanenti, da 56 a 60 sorgenti
92.28.32↔	Terapia endovascolare selettiva con radionuclidi (SIRT) mediante embolizzazione con microsferi marcate con ittrio-90	92.29.3c↔	Brachiterapia interstiziale con impianto di emettitori permanenti, da 61 a 65 sorgenti
92.28.33↔	Brachiterapia endovascolare con renio-188	92.29.3d↔	Brachiterapia interstiziale con impianto di emettitori permanenti, da 66 a 70 sorgenti
92.28.99↔	Iniezione, instillazione o somministrazione per via orale di radioisotopi, altro	92.29.3e↔	Brachiterapia interstiziale con impianto di emettitori permanenti, da 71 sorgenti e più
92.29.11↔	Brachiterapia interstiziale con impianto di emettitori rimovibili monoplanari, basso rateo di dose		
92.29.12↔	Brachiterapia interstiziale con impianto di emettitori rimovibili monoplanari, rateo di dose pulsata (pulsed dose rate)		
92.29.13↔	Brachiterapia interstiziale con impianto di emettitori rimovibili monoplanari, alto rateo di dose		

ADRG X05**Altri interventi per traumatismi della mano**

Procedura nella tabella X05-2 o Diagnosi principale nella tabella X05-1 e Procedura nella tabella X05-3 o Procedura nella tabella X05-4 e Procedura nella tabella X05-5

DRG X05A**Altri interventi per traumatismi della mano, con intervento complesso**

Almeno una Procedura nella tabella X05-6

DRG X05B**Altri interventi per traumatismi della mano****Diagnosi principale X05-1**

S59.7	Traumatismi multipli dell'avambraccio	S67.8	Traumatismo da schiacciamento di altre e non specificate parti del polso e della mano
S61.0	Ferita aperta del(le) dito(a) senza lesione dell'unghia	S68.0	Amputazione traumatica del pollice (completa) (parziale)
S61.1	Ferita aperta del(le) dito(a) con lesione dell'unghia	S68.1	Amputazione traumatica di altro dito singolo della mano (completa) (parziale)
S61.80	Ferita aperta di altre parti del polso e della mano, non specificata	S68.2	Amputazione traumatica di due o più dita (completa) (parziale)
S61.9	Ferita aperta del polso e della mano, parte non specificata	S69.7	Traumatismi multipli del polso e della mano
S65.2	Traumatismo dell' arco palmare superficiale	T33.5	Congelamento superficiale del polso e della mano
S65.3	Traumatismo dell' arco palmare profondo	T34.5	Congelamento con necrosi tessutale del polso e della mano
S65.4	Traumatismo di vaso(i) sanguigno(i) del pollice	T35.4	Congelamento, non specificato, dell'arto superiore
S65.5	Traumatismo di vaso(i) sanguigno(i) di altro dito		
S67.0	Traumatismo da schiacciamento del pollice e altro(e) dito(a) della mano		

Procedura X05-2

04.43.00↔	Liberazione del tunnel carpale, NAS	77.19.22↔	Incisione della colonna vertebrale, Impianto e rimozione di sistema(i) di somministrazione farmacologica
04.43.10↔	Liberazione del tunnel carpale, per via endoscopica	77.19.23↔	Incisione della colonna vertebrale, Drenaggio
04.43.99↔	Liberazione del tunnel carpale, altro	77.19.29↔	Altra incisione della colonna vertebrale
04.49.00↔	Altre decompressioni di nervi periferici o di gangli o separazione di aderenze, NAS	77.19.30↔	Incisione delle ossa pelviche, Esplorazione e trapanazione
04.49.10↔	Altra decompressione o separazione di aderenze del plesso brachiale	77.19.31↔	Incisione delle ossa pelviche, Rimozione di corpo estraneo
04.49.11↔	Altra decompressione o separazione di aderenze di nervi della spalla	77.19.32↔	Incisione delle ossa pelviche, Impianto e rimozione di sistema(i) di somministrazione farmacologica
04.49.12↔	Altra decompressione o separazione di aderenze di nervi del braccio	77.19.33↔	Incisione delle ossa pelviche, Drenaggio
04.49.13↔	Altra decompressione o separazione di aderenze di nervi della mano	77.19.39↔	Altra incisione delle ossa pelviche
04.49.14↔	Altra decompressione o separazione di aderenze del plesso lombosacrale, inguine e pavimento pelvico	77.19.40↔	Incisione di falangi dei piedi, Esplorazione e trapanazione
04.49.15↔	Altra decompressione o separazione di aderenze di nervi della gamba	77.19.41↔	Incisione di falangi dei piedi, Rimozione di corpo estraneo
04.49.16↔	Altra decompressione o separazione di aderenze di nervi del piede	77.19.42↔	Incisione di falangi dei piedi, Impianto e rimozione di sistema di somministrazione farmacologica
04.49.99↔	Altra decompressione o separazione di aderenze di altri nervi periferici o gangli	77.19.43↔	Incisione di falangi dei piedi, Drenaggio
77.04.00↔	Sequestrectomia del carpo e del metacarpo, NAS	77.19.49↔	Altra incisione di falangi dei piedi
77.04.10↔	Sequestrectomia del carpo e del metacarpo, senza impianto di sistema di somministrazione farmacologica	77.19.90↔	Incisione di ulteriori ossa specificate, Esplorazione e trapanazione
77.04.11↔	Sequestrectomia del carpo e del metacarpo, con impianto di sistema di somministrazione farmacologica	77.19.91↔	Incisione di ulteriori ossa specificate, Rimozione di corpo estraneo
77.04.99↔	Sequestrectomia del carpo e del metacarpo, altro	77.19.92↔	Incisione di ulteriori ossa specificate, Impianto e rimozione di sistema di somministrazione farmacologica
77.09.00↔	Sequestrectomia di altre ossa specificate, escluse quelle facciali, NAS	77.19.93↔	Incisione di ulteriori ossa specificate, Drenaggio
77.09.10↔	Sequestrectomia di falangi delle mani, senza impianto di sistema di somministrazione farmacologica	77.19.99↔	Altra incisione di altre ossa specificate, escluse quelle facciali senza sezione, altro
77.09.11↔	Sequestrectomia di falangi delle mani, con impianto di sistema di somministrazione farmacologica	77.24↔	Osteotomia cuneiforme del carpo e del metacarpo
77.09.20↔	Sequestrectomia della colonna vertebrale, senza impianto di sistema di somministrazione farmacologica	77.29.10↔	Osteotomia cuneiforme di falangi delle mani
77.09.21↔	Sequestrectomia della colonna vertebrale, con impianto di sistema di somministrazione farmacologica	77.34.00↔	Altra sezione del carpo e metacarpo, NAS
77.09.30↔	Sequestrectomia delle ossa pelviche, senza impianto di sistema di somministrazione farmacologica	77.34.10↔	Osteotomia rotativa del carpo e metacarpo
77.09.31↔	Sequestrectomia delle ossa pelviche, con impianto di sistema di somministrazione farmacologica	77.34.11↔	Osteotomia complessa (pluridimensionale) del carpo e metacarpo
77.09.40↔	Sequestrectomia di falangi dei piedi, senza impianto di sistema di somministrazione farmacologica	77.34.99↔	Altra sezione del carpo e metacarpo, altro
77.09.41↔	Sequestrectomia di falangi dei piedi, con impianto di sistema di somministrazione farmacologica	77.39.10↔	Osteotomia rotativa di falangi delle mani
77.09.90↔	Sequestrectomia di ulteriori ossa specificate, senza impianto di sistema di somministrazione farmacologica	77.39.19↔	Altra sezione di falangi delle mani
77.09.91↔	Sequestrectomia di ulteriori ossa specificate, con impianto di sistema di somministrazione farmacologica	77.64.00↔	Asportazione locale di lesione o tessuto di carpo e metacarpo, NAS
77.09.99↔	Sequestrectomia di altre ossa specificate, escluse quelle facciali, altro	77.64.20↔	Sbrigliamento di carpo e metacarpo
77.14.00↔	Altra incisione del carpo e metacarpo senza sezione, NAS	77.64.99↔	Asportazione locale di lesione o tessuto di carpo e metacarpo, altro
77.14.10↔	Altra incisione del carpo e metacarpo senza sezione, Esplorazione e trapanazione	77.69.10↔	Asportazione locale di lesione o tessuto delle falangi delle mani
77.14.11↔	Altra incisione del carpo e metacarpo senza sezione, Rimozione di corpo estraneo	77.69.20↔	Sbrigliamento di falangi delle mani
77.14.12↔	Altra incisione del carpo e metacarpo senza sezione, Impianto e rimozione di sistema di somministrazione farmacologica	77.84↔	Altra ostectomia parziale del carpo e del metacarpo
77.14.13↔	Altra incisione del carpo e metacarpo senza sezione, Drenaggio	77.89.10↔	Altra ostectomia parziale di falangi delle mani
77.14.99↔	Altra incisione del carpo e metacarpo senza sezione, altro	77.94↔	Ostectomia totale del carpo e del metacarpo
77.19.00↔	Altra incisione di altre ossa specificate, escluse quelle facciali senza sezione, NAS	77.99.10↔	Ostectomia totale di falangi delle mani
77.19.10↔	Incisione di falangi delle mani, Esplorazione e trapanazione	78.04.10↔	Innesto osseo del carpo e del metacarpo, con peduncolo vascolare con anastomosi microvascolare
77.19.11↔	Incisione di falangi delle mani, Rimozione di corpo estraneo	78.04.11↔	Innesto osseo del carpo e del metacarpo, con peduncolo vascolare senza anastomosi microvascolare
77.19.12↔	Incisione di falangi delle mani, Impianto e rimozione di sistema di somministrazione farmacologica	78.04.13↔	Innesto osteocondrale del carpo e del metacarpo, autogeno e allogenico
77.19.13↔	Incisione di falangi delle mani, Drenaggio	78.09.10↔	Innesto osseo di falangi delle mani, con peduncolo vascolare con anastomosi microvascolare
77.19.19↔	Altra incisione di falangi delle mani	78.09.11↔	Innesto osseo di falangi delle mani, con peduncolo vascolare senza anastomosi microvascolare
77.19.20↔	Incisione della colonna vertebrale, Esplorazione e trapanazione	78.09.13↔	Innesto osteocondrale di falangi delle mani, autogeno e allogenico
77.19.21↔	Incisione della colonna vertebrale, Rimozione di corpo estraneo	78.09.90↔	Innesto osseo di altre ossa specificate, escluse quelle facciali, con peduncolo vascolare con anastomosi microvascolare
		78.09.91↔	Innesto osseo di altre ossa specificate, escluse quelle facciali, con peduncolo vascolare senza anastomosi microvascolare
		78.24.00↔	Accorciamento di carpo e metacarpo, NAS
		78.24.10↔	Epifisiodesi temporanea di carpo e metacarpo
		78.24.11↔	Epifisiodesi permanente di carpo e metacarpo
		78.24.12↔	Epifisiolisi terapeutica di carpo e metacarpo
		78.24.99↔	Accorciamento di carpo e metacarpo, altro
		78.34↔	Allungamento di carpo e metacarpo
		78.39.10↔	Allungamento di falangi delle mani

78.39.99↔	Allungamento di altre ossa specificate, escluse quelle facciali, altro	79.14.00↔	Riduzione chiusa di frattura di falangi delle mani, con fissazione interna, NAS
78.44↔	Altri interventi di riparazione o plastica su carpo e metacarpo	79.14.10↔	Riduzione chiusa di frattura di falangi delle mani, con fissazione interna con placca a stabilità angolare
78.49.11↔	Altri interventi di riparazione o plastica su falangi delle mani	79.14.19↔	Riduzione chiusa di frattura di falangi delle mani, con altra fissazione interna (es. vite, placca, filo)
78.54.00↔	Fissazione interna di carpo e metacarpo senza riduzione di frattura, NAS	79.14.99↔	Riduzione chiusa di frattura di falangi delle mani, con fissazione interna, altro
78.54.10↔	Revisione senza sostituzione di materiale di osteosintesi di carpo e metacarpo	79.23↔	Riduzione aperta di frattura del carpo e metacarpo senza fissazione interna
78.54.99↔	Fissazione interna di carpo e metacarpo senza riduzione di frattura, altro	79.24↔	Riduzione aperta di frattura delle falangi della mano, senza fissazione interna
78.59.10↔	Revisione senza sostituzione di materiale di osteosintesi di falangi delle mani	79.33.00↔	Riduzione aperta di frattura del carpo e metacarpo, con fissazione interna, NAS
78.59.40↔	Revisione senza sostituzione di materiale di osteosintesi di falangi dei piedi	79.33.10↔	Riduzione aperta di frattura del carpo e metacarpo, con fissazione interna con staffe (di Blount)
78.69.11↔	Rimozione di dispositivo impiantato dalle falangi della mano: filo (endomidollare), vite, cerchiaggio dinamico, placca (con stabilità angolare), fissatore esterno, staffe (di Blount)	79.33.19↔	Riduzione aperta di frattura del carpo e metacarpo, con altra fissazione interna
78.69.15↔	Rimozione di dispositivo impiantato da altre ossa specificate, escluse quelle facciali, Rimozione di sostituto osseo (parziale) da falangi delle mani	79.33.99↔	Riduzione aperta di frattura del carpo e metacarpo, con fissazione interna, altro
78.69.18↔	Rimozione di dispositivo impiantato dalle falangi della mano: altro materiale di osteosintesi	79.34↔	Riduzione aperta di frattura delle falangi della mano, con fissazione interna
78.69.21↔	Rimozione di dispositivo impiantato dalle ossa pelviche: filo, vite, cerchiaggio dinamico, fissatore esterno, fissatore circolare, staffe (di Blount)	79.63↔	Sbrigliamento di frattura esposta di carpo e metacarpo
78.69.22↔	Rimozione di dispositivo impiantato dalle ossa pelviche: placca (con stabilità angolare)	79.64↔	Sbrigliamento di frattura esposta delle falangi della mano
78.69.25↔	Rimozione di dispositivo impiantato da altre ossa specificate, escluse quelle facciali, Rimozione di sostituto osseo (parziale) dalle ossa pelviche	79.83.00↔	Riduzione aperta di lussazione del polso, NAS
78.69.28↔	Rimozione di dispositivo impiantato dalle ossa pelviche: altro materiale di osteosintesi	79.83.10↔	Riduzione aperta di lussazione radio-ulnare distale
78.69.31↔	Rimozione di dispositivo impiantato da talo e calcagno: filo (endomidollare), vite, cerchiaggio dinamico, placca (con stabilità angolare), fissatore esterno, fissatore circolare, staffe (di Blount)	79.83.99↔	Riduzione aperta di lussazione del polso, altro
78.69.38↔	Rimozione di dispositivo impiantato da talo e calcagno: altro materiale di osteosintesi	79.84↔	Riduzione aperta di lussazione della mano e delle dita della mano
78.69.41↔	Rimozione di dispositivo impiantato dalle falangi del piede: filo (endomidollare), vite, cerchiaggio dinamico, placca (con stabilità angolare), fissatore esterno, staffe (di Blount)	80.13.00↔	Altra artrotomia del polso, NAS
78.69.45↔	Rimozione di dispositivo impiantato da altre ossa specificate, escluse quelle facciali, Rimozione di sostituto osseo (parziale) da falangi dei piedi	80.13.10↔	Artrotomia artroscopica del polso, lavaggio articolare con drenaggio
78.69.48↔	Rimozione di dispositivo impiantato dalle falangi del piede: altro materiale di osteosintesi	80.13.11↔	Artrotomia artroscopica del polso, asportazione di corpo libero intra-articolare
78.69.51↔	Rimozione di dispositivo impiantato da altre ossa specificate: filo, cerchiaggio dinamico, staffe di Blount	80.13.12↔	Artrotomia artroscopica del polso, impianto o rimozione di sistema di somministrazione farmacologica
78.69.52↔	Rimozione di dispositivo impiantato da altre ossa specificate: vite, placca (con stabilità angolare), vite di compressione dinamica, filo endomidollare, chiodo endomidollare, chiodo endomidollare con componente articolare, chiodo di bloccaggio, chiodo di trasfissione, fissatore esterno	80.13.20↔	Artrotomia del polso, Lavaggio articolare con drenaggio
78.69.53↔	Rimozione di dispositivo impiantato da altre ossa specificate: placca angolata / condilare	80.13.21↔	Artrotomia del polso, Asportazione di corpo libero intra-articolare
78.69.55↔	Rimozione di dispositivo impiantato da altre ossa specificate, escluse quelle facciali, Rimozione di sostituto osseo (parziale) da altre ossa specificate	80.13.99↔	Altra artrotomia del polso, altro
78.69.58↔	Rimozione di dispositivo impiantato da altre ossa specificate: altro materiale di osteosintesi	80.14.00↔	Altra artrotomia della mano e delle dita della mano, NAS
78.69.61↔	Rimozione di materiale di osteosintesi dalla colonna vertebrale	80.14.10↔	Artrotomia della mano e delle dita della mano, Lavaggio articolare con drenaggio
78.69.65↔	Rimozione di dispositivo impiantato da altre ossa specificate, escluse quelle facciali, Rimozione di sostituto osseo (parziale) dalla colonna vertebrale	80.14.99↔	Altra artrotomia della mano e delle dita della mano, altro
78.69.71↔	Rimozione artroscopica di materiale di osteosintesi	80.23.00↔	Artroscopia del polso, NAS
79.13.00↔	Riduzione chiusa di frattura di carpo e metacarpo, con fissazione interna, NAS	80.23.10↔	Artroscopia diagnostica del polso
79.13.10↔	Riduzione chiusa di frattura di carpo e metacarpo, con fissazione interna con placca a stabilità angolare	80.23.20↔	Riduzione assistita artroscopicamente di frattura del polso
79.13.19↔	Riduzione chiusa di frattura di carpo e metacarpo, con altra fissazione interna (es. vite, placca, filo)	80.23.99↔	Artroscopia del polso, altro
79.13.99↔	Riduzione chiusa di frattura di carpo e metacarpo, con fissazione interna, altro	80.33.00↔	Biopsia delle strutture articolari del polso, NAS
		80.33.20↔	Biopsia artroscopica delle strutture articolari del polso
		80.33.30↔	Biopsia a cielo aperto delle strutture articolari del polso
		80.33.99↔	Biopsia delle strutture articolari del polso, altro
		80.43.00↔	Incisione di capsula articolare, legamenti o cartilagine del polso, NAS
		80.43.10↔	Incisione di capsula articolare, legamenti o cartilagine del polso, Sezione di legamenti del carpo
		80.43.20↔	Incisione di capsula articolare, legamenti o cartilagine del polso, Asportazione di legamenti del carpo
		80.43.90↔	Incisione di capsula articolare, legamenti o cartilagine del polso, Altri interventi su legamenti del carpo
		80.43.99↔	Incisione di capsula articolare, legamenti o cartilagine del polso, altro
		80.44.00↔	Incisione di capsula articolare, legamenti o cartilagine della mano e delle dita della mano, NAS
		80.44.10↔	Incisione di capsula articolare, legamenti o cartilagine, Sezione di legamenti del metacarpo
		80.44.11↔	Incisione di capsula articolare, legamenti o cartilagine, Sezione del retinacolo dei flessori
		80.44.20↔	Incisione di capsula articolare, legamenti o cartilagine, Asportazione di legamenti del metacarpo
		80.44.21↔	Incisione di capsula articolare, legamenti o cartilagine, Asportazione di altri legamenti della mano

80.44.90↔	Incisione di capsula articolare, legamenti o cartilagine, Altri interventi su legamenti del metacarpo	82.11.99↔	Tenotomia della mano,
80.44.91↔	Incisione di capsula articolare, legamenti o cartilagine, Altri interventi su legamenti della mano	82.12↔	Fasciotomia della mano
80.44.99↔	Incisione di capsula articolare, legamenti o cartilagine della mano e delle dita della mano, altro	82.19.10↔	Altra sezione di tessuto molle della mano, Sezione di muscoli della mano
80.73.00↔	Sinoviectomia del polso, NAS	82.19.99↔	Altra sezione di tessuto molle della mano, altro
80.73.10↔	Sinoviectomia artroscopica del polso	82.21↔	Asportazione di lesione della fascia [o guaina] tendinea della mano
80.73.20↔	Sinoviectomia a cielo aperto del polso	82.22↔	Asportazione di lesione dei muscoli della mano
80.73.99↔	Sinoviectomia del polso, altro	82.33↔	Altra tendinectomia della mano
80.74.00↔	Sinoviectomia della mano e delle dita della mano, NAS	82.35.00↔	Altra fasciectomia della mano, NAS
80.74.10↔	Sinoviectomia della mano e delle dita della mano	82.35.10↔	Fasciectomia del palmo della mano
80.74.99↔	Sinoviectomia della mano e delle dita della mano, altro	82.35.11↔	Fasciectomia della mano e delle dita della mano con neurolisi arteriolisi
80.83.00↔	Altra asportazione o distruzione locale di lesione dell'articolazione del polso, NAS	82.35.12↔	Fasciectomia della mano e delle dita della mano con neurolisi arteriolisi
80.83.10↔	Asportazione o distruzione locale di lesione dell'articolazione del polso per via artroscopica	82.35.13↔	Fasciectomia della mano e delle dita della mano con artrolisi
80.83.11↔	Sbrigliamento dell'articolazione del polso	82.35.99↔	Altra fasciectomia della mano, altro
80.83.12↔	Asportazione di cisti dell'articolazione del polso	82.36↔	Altra miectomia della mano
80.83.99↔	Altra asportazione o distruzione locale di lesione dell'articolazione del polso, altro	82.39.00↔	Altra asportazione dei tessuti molli della mano, NAS
80.84.00↔	Altra asportazione o distruzione locale di lesione dell'articolazione della mano e delle dita della mano, NAS	82.39.10↔	Altra asportazione dei tessuti molli della mano, Asportazione di guaine tendinee della mano
80.84.10↔	Sbrigliamento di articolazioni del carpo	82.39.99↔	Altra asportazione dei tessuti molli della mano, altro
80.84.20↔	Sbrigliamento di altre articolazioni della mano e delle dita della mano	82.41↔	Sutura della fascia tendinea della mano
80.84.99↔	Altra asportazione o distruzione locale di lesione dell'articolazione della mano e delle dita della mano, altro	82.42↔	Sutura differita dei tendini flessori della mano
81.25.09↔	Fusione carporadiale, altro	82.43↔	Sutura differita di altri tendini della mano
81.25.11↔	Fusione carporadiale, completa	82.44↔	Altra sutura dei tendini flessori della mano
81.25.21↔	Fusione carporadiale, parziale	82.45↔	Altra sutura di altri tendini della mano
81.26.09↔	Fusione metacarpocarpale, altro	82.46.00↔	Sutura di muscoli o fasce della mano, NAS
81.26.11↔	Fusione metacarpocarpale, fusione intracarpale	82.46.10↔	Sutura di fascia della mano
81.27↔	Fusione metacarpofalangea	82.46.20↔	Sutura di muscolo della mano
81.28↔	Fusione interfalangea	82.46.99↔	Sutura di muscoli o fasce della mano, altro
81.71.00↔	Artroplastica della articolazione metacarpofalangea e interfalangea con impianto, NAS	82.52↔	Arretramento di tendini della mano
81.71.10↔	Impianto di altra endoprotesi delle articolazioni delle dita della mano	82.53↔	Reinserzione di tendini della mano
81.71.99↔	Artroplastica della articolazione metacarpofalangea e interfalangea con impianto, altro	82.54↔	Reinserzione di muscoli della mano
81.72↔	Artroplastica della articolazione metacarpofalangea e interfalangea senza impianto	82.55↔	Altra modificazione di lunghezza di tendini e muscoli della mano
81.73↔	Sostituzione totale del polso	82.56↔	Altra trasferimento o trapianto di tendini della mano
81.74.00↔	Artroplastica della articolazione carpocarpale o carpometacarpale con impianto, NAS	82.57.00↔	Altra trasposizione di tendini della mano, NAS
81.74.10↔	Impianto di endoprotesi dell'articolazione della base del pollice	82.57.10↔	Altra trasposizione di tendini della mano, Trasposizione di tendine flessore della mano
81.74.99↔	Artroplastica della articolazione carpocarpale o carpometacarpale con impianto, altro	82.57.99↔	Altra trasposizione di tendini della mano, altro
81.75↔	Artroplastica della articolazione carpocarpale o carpometacarpale senza impianto	82.58↔	Altra trasferimento o trapianto di muscoli della mano
81.93.00↔	Sutura della capsula o dei legamenti dell'arto superiore, NAS	82.59↔	Altra trasposizione di muscoli della mano
81.93.10↔	Sutura dell'apparato legamentoso della clavicola	82.69↔	Ricostruzione del pollice, altro
81.93.20↔	Sutura dell'anello fibroso radio-ulnare	82.71↔	Ricostruzione di puleggia tendinea
81.93.21↔	Sutura dell'apparato legamentoso radio-ulnare distale	82.72.00↔	Intervento di plastica sulla mano con innesto di muscolo o fascia muscolare, NAS
81.93.30↔	Sutura della capsula o dei legamenti dell'arto superiore, carpo e metacarpo	82.72.10↔	Intervento di plastica con innesto di muscolo o fascia, su un dito della mano
81.93.99↔	Sutura della capsula o dei legamenti dell'arto superiore, altro	82.72.11↔	Intervento di plastica con innesto di muscolo o fascia, su altre parti della mano
81.99.15↔	Revisione artroscopica di articolazione, Polso	82.72.99↔	Intervento di plastica sulla mano con innesto di muscolo o fascia muscolare, altro
81.99.25↔	Revisione chirurgica a cielo aperto di articolazione, Polso	82.79↔	Intervento di plastica sulla mano con altro innesto o impianto
81.99.35↔	Interventi artroscopici sulla cartilagine articolare, Polso	82.82↔	Riparazione di schisi della mano
81.99.45↔	Interventi chirurgici a cielo aperto sulla cartilagine articolare, Polso	82.83↔	Riparazione di macrodattilia
81.99.81↔	Altri interventi artroscopici sulle strutture articolari, Polso	82.84↔	Riparazione di dito a martello
81.99.96↔	Altri interventi chirurgici a cielo aperto sulle strutture articolari, Polso	82.85↔	Altra tenodesi della mano
82.04↔	Incisione e drenaggio dello spazio palmare o tenere	82.86.00↔	Altra tenoplastica della mano, NAS
82.09.10↔	Altra incisione dei tessuti molli della mano, Incisione di compartimento tendineo della mano	82.86.10↔	Tenoplastica di tendini flessori della mano
82.11.10↔	Tenotomia della mano, Polso, percutanea	82.86.11↔	Creazione di un letto per l'innesto di tendini nella mano
82.11.11↔	Tenotomia della mano, Dita della mano, percutanea	82.86.12↔	Revisione senza sostituzione di innesto tendineo della mano
82.11.20↔	Tenotomia della mano, chirurgica a cielo aperto	82.86.13↔	Sostituzione di innesto tendineo della mano
		82.86.99↔	Altra tenoplastica della mano, altro
		82.89.10↔	Plastica delle guaine tendinee della mano
		82.89.11↔	Rifissazione ossea di legamenti della mano, Carpo e metacarpo
		82.89.12↔	Rifissazione ossea di legamenti di mano, altri legamenti della mano
		82.89.13↔	Distrazione transarticolare dei tessuti molli per anomalie congenite della mano
		82.89.14↔	Radializzazione per anomalie congenite della mano
		82.89.15↔	Resezione di briglie con ricostruzione plastica per anomalie congenite della mano

82.89.16↔	Trasferimento di dito del piede per sostituire un dito della mano	84.3x.11↔	Revisione del moncone di amputazione, Regione dell'avambraccio
84.01↔	Amputazione e disarticolazione di dita della mano (ad eccezione del pollice)	84.3x.12↔	Revisione del moncone di amputazione, Regione della mano
84.02↔	Amputazione e disarticolazione del pollice	84.3x.13↔	Revisione del moncone di amputazione, Estremità inferiore
84.03.00↔	Amputazione della mano, NAS	84.3x.19↔	Revisione del moncone di amputazione, Altra localizzazione
84.03.10↔	Amputazione completa della mano a livello del carpo o metacarpo	84.3x.99↔	Revisione del moncone di amputazione, altro
84.03.99↔	Amputazione della mano, altro	84.99.31↔	Trapianto diavambraccio, polso o mano
84.04↔	Disarticolazione del polso	86.85.30↔	Separazione di sindattilia completa con plastica di avanzamento, plastica apicale o ricostruzione dei legamenti collaterali, della mano
84.20↔	Reimpianto di un'estremità, NAS	86.85.40↔	Separazione di sindattilia completa con plastica di avanzamento, plastica apicale o ricostruzione dei legamenti collaterali, del piede
84.21↔	Reimpianto del pollice della mano	86.85.50↔	Asportazione di strutture doppie in caso di sindattilia o polidattilia con ricostruzione articolare, della mano
84.22↔	Reimpianto di dita della mano (ad eccezione del pollice)	86.85.60↔	Asportazione di strutture doppie in caso di sindattilia o polidattilia con ricostruzione articolare, del piede
84.23.00↔	Reimpianto diavambraccio, polso o mano, NAS	86.85.70↔	Correzione di polisindattilia mediante fusione di elementi doppi, della mano
84.23.10↔	Reimpianto diavambraccio	86.85.80↔	Correzione di polisindattilia mediante fusione di elementi doppi, del piede
84.23.12↔	Reimpianto del metacarpo		
84.23.13↔	Reimpianto del polso		
84.23.99↔	Reimpianto diavambraccio, polso o mano, altro		
84.29↔	Reimpianto di un'estremità, altro		
84.3x.00↔	Revisione del moncone di amputazione, NAS		
84.3x.10↔	Revisione del moncone di amputazione, Regione della spalla e del braccio		

Procedura X05-3

00.55.00↔	Inserzione di stent(s) di vasi periferici con liberazione di sostanza medicamentosa, NAS	04.92.99↔	Impianto o sostituzione di elettrodo(i) di neurostimolatore periferico, altro
00.55.11↔	Inserzione di stent(s) di vasi periferici con liberazione di sostanza medicamentosa, stent drug eluting extralunghi (>10 cm)	31.79.00↔	Altri interventi di riparazione e di plastica sulla trachea, NAS
00.55.99↔	Inserzione di stent(s) di vasi periferici con liberazione di sostanza medicamentosa, altro	31.79.11↔	Ricostruzione plastica (trapianto di trachea)
01.15↔	Biopsia del cranio	31.79.12↔	Tracheopessia
04.49.00↔	Altre decompressioni di nervi periferici o di gangli o separazione di aderenze, NAS	31.79.13↔	Anastomosi termino-terminale della trachea (per lacerazione)
04.49.10↔	Altra decompressione o separazione di aderenze del plesso brachiale	31.79.14↔	Resezione cricotracheale
04.49.11↔	Altra decompressione o separazione di aderenze di nervi della spalla	31.79.15↔	Altra ricostruzione (plastica) della trachea per stenosi tracheale
04.49.12↔	Altra decompressione o separazione di aderenze di nervi del braccio	31.79.99↔	Altri interventi di riparazione e di plastica sulla trachea, altro
04.49.13↔	Altra decompressione o separazione di aderenze di nervi della mano	38.13↔	Endarteriectomia di vasi dell'arto superiore
04.49.14↔	Altra decompressione o separazione di aderenze del plesso lombosacrale, inguine e pavimento pelvico	38.67.00↔	Altra asportazione di vene addominali, NAS
04.49.15↔	Altra decompressione o separazione di aderenze di nervi della gamba	38.67.10↔	Altra asportazione di vene addominali profonde, NAS
04.49.16↔	Altra decompressione o separazione di aderenze di nervi del piede	38.67.11↔	Altra asportazione della vena cava inferiore
04.49.99↔	Altra decompressione o separazione di aderenze di altri nervi periferici o gangli	38.67.12↔	Altra asportazione della vena iliaca
04.92.00↔	Inserzione o sostituzione di elettrodo(i) di neurostimolatore periferico, NAS	38.67.19↔	Altra asportazione di vene addominali profonde, altro
04.92.10↔	Impianto o sostituzione di elettrodo(i) di neurostimolatore periferico temporaneo, sistema a elettrodo singolo, (stimolazione di prova)	38.67.99↔	Altra asportazione di vene addominali, altro
04.92.11↔	Impianto o sostituzione di elettrodo(i) di neurostimolatore periferico temporaneo, sistema a più elettrodi, (stimolazione di prova)	38.69↔	Altra asportazione di vene dell'arto inferiore
04.92.20↔	Impianto o sostituzione di elettrodo(i) di neurostimolatore periferico permanente, elettrodo cilindrico, sistema a elettrodo singolo, percutanea	38.83.11↔	Altra occlusione chirurgica di arterie della mano
04.92.21↔	Impianto o sostituzione di elettrodo(i) di neurostimolatore periferico permanente, elettrodo cilindrico, sistema a più elettrodi, percutanea	38.83.19↔	Altra occlusione chirurgica di altre arterie dell'arto superiore
04.92.30↔	Impianto o sostituzione di elettrodo(i) di neurostimolatore periferico permanente, elettrodo piatto, sistema a elettrodo singolo, chirurgica a cielo aperto	38.83.21↔	Altra occlusione chirurgica di vene profonde dell'arto superiore, NAS
04.92.31↔	Impianto o sostituzione di elettrodo(i) di neurostimolatore periferico permanente, elettrodo piatto, sistema a più elettrodi, chirurgica a cielo aperto	38.84.31↔	Legatura del dotto arterioso pervio
04.92.40↔	Impianto o sostituzione di elettrodo stimolatore del nervo vago	39.31.10↔	Sutura di arteria del capo e del collo, NAS
		39.31.11↔	Sutura di arteria intracranica
		39.31.19↔	Sutura di arteria del capo e del collo, altro
		39.31.20↔	Sutura di arteria del braccio, NAS
		39.31.21↔	Sutura dell'arteria ascellare
		39.31.22↔	Sutura dell'arteria brachiale
		39.31.29↔	Sutura di arteria del braccio, altro
		39.31.30↔	Sutura di arteria dell'avambraccio
		39.31.40↔	Sutura di arteria della mano
		39.31.50↔	Sutura di arteria dell'arto inferiore
		39.31.60↔	Sutura dell'aorta, NAS
		39.31.61↔	Sutura dell'aorta toracica
		39.31.62↔	Sutura dell'aorta addominale
		39.31.69↔	Sutura dell'aorta, altro
		39.31.70↔	Sutura di altre arterie toraciche, NAS
		39.31.71↔	Sutura dell'arteria polmonare
		39.31.72↔	Sutura del tronco brachiocefalico
		39.31.73↔	Sutura dell'arteria succlavia
		39.31.79↔	Sutura di arterie toraciche, altro
		39.31.80↔	Sutura di arterie addominali, NAS
		39.31.81↔	Sutura del tronco celiaco
		39.31.82↔	Sutura dell'arteria gastrica
		39.31.83↔	Sutura dell'arteria epatica
		39.31.84↔	Sutura dell'arteria splenica

39.31.85↔	Sutura dell'arteria renale	39.57.10↔	Riparazione di vaso sanguigno del capo e del collo con patch sintetico, NAS
39.31.86↔	Sutura dell'arteria mesenterica	39.57.11↔	Riparazione di vasi intracranici con patch sintetico
39.31.87↔	Sutura dell'arteria lombare	39.57.12↔	Riparazione di arterie extracraniche del capo e del collo con patch sintetico
39.31.88↔	Sutura dell'arteria iliaca	39.57.13↔	Riparazione della vena giugulare con patch sintetico
39.31.89↔	Sutura di arterie addominali, altro	39.57.19↔	Riparazione di vaso sanguigno del capo e del collo con patch sintetico, altro
39.49.10↔	Revisione di anastomosi vascolare	39.57.20↔	Riparazione di vasi dell'arto superiore con patch sintetico, NAS
39.49.30↔	Sostituzione di condotto cardiaco	39.57.21↔	Riparazione di arterie dell'arto superiore con patch sintetico
39.50.00↔	Angioplastica o atrectomia di altro(i) vaso(i) non coronarico(i), NAS	39.57.22↔	Riparazione della vena succlavia, vena ascellare e vena brachiocefalica con patch sintetico
39.50.10↔	Angioplastica o atrectomia di altro(i) vaso(i) non coronarico(i), con palloncino, NAS	39.57.23↔	Riparazione di altre vene profonde dell'arto superiore con patch sintetico
39.50.11↔	Angioplastica o atrectomia di altro(i) vaso(i) non coronarico(i), con palloncino semplice	39.57.29↔	Riparazione di vasi dell'arto superiore con patch sintetico, altro
39.50.12↔	Angioplastica o atrectomia di altro(i) vaso(i) non coronarico(i), con palloncino cutting	39.57.30↔	Riparazione di vaso toracico con patch sintetico, NAS
39.50.13↔	Angioplastica o atrectomia di altro(i) vaso(i) non coronarico(i), con palloncino per crioplastica	39.57.31↔	Riparazione dell'aorta toracica con patch sintetico
39.50.14↔	Angioplastica o atrectomia di altro(i) vaso(i) non coronarico(i), con palloncino a rilascio di sostanza medicamentosa	39.57.32↔	Riparazione della vena polmonare con patch sintetico
39.50.19↔	Angioplastica o atrectomia di altro(i) vaso(i) non coronarico(i), con altro palloncino	39.57.33↔	Riparazione della vena cava superiore con patch sintetico
39.50.20↔	Angioplastica con lama o laser di altro(i) vaso(i) non coronarico (i)	39.57.39↔	Riparazione di vaso toracico con patch sintetico, altro
39.50.21↔	Angioplastica con trombectomia di altro(i) vaso(i) non coronarico (i)	39.57.40↔	Riparazione di arterie addominali con patch sintetico, NAS
39.50.99↔	Angioplastica o atrectomia di altro(i) vaso(i) non coronarico(i), altro	39.57.41↔	Riparazione dell'aorta addominale con patch sintetico
39.56.00↔	Riparazione di vaso sanguigno con patch tissutale, NAS	39.57.42↔	Riparazione del tronco celiaco con patch sintetico
39.56.10↔	Riparazione di vaso sanguigno del capo e del collo con patch tissutale, NAS	39.57.43↔	Riparazione dell'arteria gastrica con patch sintetico
39.56.11↔	Riparazione di vasi intracranici con patch tissutale	39.57.44↔	Riparazione dell'arteria epatica con patch sintetico
39.56.12↔	Riparazione della vena giugulare con patch tissutale	39.57.45↔	Riparazione dell'arteria splenica con patch sintetico
39.56.19↔	Riparazione di vaso sanguigno del capo e del collo con patch tissutale, altro	39.57.46↔	Riparazione dell'arteria renale con patch sintetico
39.56.20↔	Riparazione di vasi dell'arto superiore con patch tissutale, NAS	39.57.47↔	Riparazione dell'arteria mesenterica con patch sintetico
39.56.21↔	Riparazione di arterie dell'arto superiore con patch tissutale	39.57.48↔	Riparazione dell'arteria iliaca con patch sintetico
39.56.22↔	Riparazione della vena succlavia, vena ascellare e vena brachiocefalica con patch tissutale	39.57.49↔	Riparazione di arterie addominali con patch sintetico, altro
39.56.23↔	Riparazione di altre vene profonde dell'arto superiore con patch tissutale	39.57.50↔	Riparazione di vene addominali con patch sintetico, NAS
39.56.29↔	Riparazione di vasi dell'arto superiore con patch tissutale, altro	39.57.51↔	Riparazione della vena cava inferiore con patch sintetico
39.56.30↔	Riparazione di vasi toracici con patch tissutale, NAS	39.57.52↔	Riparazione della vena iliaca con patch sintetico
39.56.31↔	Riparazione dell'aorta toracica con patch tissutale	39.57.59↔	Riparazione di vene addominali con patch sintetico, altro
39.56.32↔	Riparazione della vena polmonare con patch tissutale	39.57.60↔	Riparazione di vasi dell'arto inferiore con patch sintetico, NAS
39.56.33↔	Riparazione della vena cava superiore con patch tissutale	39.57.61↔	Riparazione di arterie dell'arto inferiore con patch sintetico
39.56.39↔	Riparazione di vasi toracici con patch tissutale, altro	39.57.62↔	Riparazione della vena femorale e vena poplitea con patch sintetico
39.56.40↔	Riparazione di arterie addominali con patch tissutale, NAS	39.57.63↔	Riparazione di altre vene profonde dell'arto inferiore con patch sintetico
39.56.41↔	Riparazione dell'aorta addominale con patch tissutale	39.57.64↔	Riparazione di vene superficiali della coscia con patch sintetico
39.56.42↔	Riparazione del tronco celiaco con patch tissutale	39.57.69↔	Riparazione di vasi dell'arto inferiore con patch sintetico, altro
39.56.43↔	Riparazione dell'arteria gastrica con patch tissutale	39.57.99↔	Riparazione di vaso sanguigno con patch sintetico, altro
39.56.44↔	Riparazione dell'arteria epatica con patch tissutale	39.58↔	Riparazione di vaso sanguigno con patch di tipo non specificato
39.56.45↔	Riparazione dell'arteria splenica con patch tissutale	39.75.11↔	Intervento vascolare percutaneo transluminale, altri vasi, trombectomia rotazionale
39.56.46↔	Riparazione dell'arteria renale con patch tissutale	39.90.00↔	Inserzione di stent(s) di vasi periferici senza liberazione di sostanza medicamentosa, NAS
39.56.47↔	Riparazione dell'arteria mesenterica con patch tissutale	39.90.10↔	Inserzione di stent(s) vascolari in vasi non cardiaci, bare stents
39.56.48↔	Riparazione dell'arteria iliaca con patch tissutale	39.90.11↔	Inserzione di stent(s) vascolari in vasi non cardiaci, stents bioassorbibili
39.56.49↔	Riparazione di arterie addominali con patch tissutale, altro	39.90.12↔	Inserzione di stent(s) vascolari in vasi non cardiaci, stents di grande diametro NAS
39.56.50↔	Riparazione di vene addominali con patch tissutale, NAS	39.90.13↔	Inserzione di stent(s) vascolari in vasi non cardiaci, stents di grande diametro non ricoperti
39.56.51↔	Riparazione della vena cava inferiore con patch tissutale	39.90.14↔	Inserzione di stent(s) vascolari in vasi non cardiaci, stents di grande diametro ricoperti
39.56.52↔	Riparazione della vena iliaca con patch tissutale	39.90.15↔	Inserzione di stent(s) vascolari in vasi non cardiaci, stents ricoperti (stentgraft) in vasi non aneurismatici
39.56.59↔	Riparazione di vene addominali con patch tissutale, altro	39.90.16↔	Inserzione di stent(s) vascolari in vasi non cardiaci, stent ricoperti (stentgraft) con superficie bioattiva
39.56.60↔	Riparazione di vasi dell'arto inferiore con patch tissutale, NAS	39.90.17↔	Inserzione di stent(s) di vasi periferici, stent multistrato
39.56.61↔	Riparazione di arterie dell'arto inferiore con patch tissutale	39.90.19↔	Inserzione di stent(s) vascolari in vasi non cardiaci, altri stents
39.56.62↔	Riparazione della vena femorale e vena poplitea con patch tissutale	39.90.30↔	Inserzione di stent(s) extralunghi (> 10 cm) in vasi non cardiaci, NAS
39.56.63↔	Riparazione di altre vene profonde dell'arto inferiore con patch tissutale	39.90.31↔	Inserzione di bare stent(s) extralunghi (> 10 cm) in vasi non cardiaci
39.56.64↔	Riparazione di vene superficiali della coscia con patch tissutale	39.90.32↔	Inserzione di stent(s) ricoperti extralunghi (> 10 cm) in vasi non cardiaci
39.56.69↔	Riparazione di vasi dell'arto inferiore con patch tissutale, altro	39.90.39↔	Inserzione di stent(s) extralunghi (> 10 cm) in vasi non cardiaci, altro
39.56.99↔	Riparazione di vaso sanguigno con patch tissutale, altro		
39.57.00↔	Riparazione di vaso sanguigno con patch sintetico, NAS		

39.90.99↔	Inserzione di stent(s) di vasi periferici senza liberazione di sostanza medicamentosa, altro	78.13.20↔	Riduzione chiusa di frattura dell'ulna con fissatore esterno
39.99.10↔	Aortopessia	78.13.99↔	Applicazione di fissatore esterno del radio e dell'ulna (Incl. Riduzione di frattura), altro
39.99.20↔	Interventi per anomalie vascolari congenite, NAS	78.14.10↔	Riduzione chiusa di frattura di carpo e metacarpo con fissatore esterno
39.99.22↔	Interventi per anomalie congenite dell'arteria o vena polmonare o per arteria lusoria	78.14.11↔	Riduzione aperta di frattura di carpo e metacarpo con fissatore esterno
39.99.23↔	Interventi per anomalie congenite della vena cava	78.14.99↔	Applicazione di fissatore esterno di carpo e metacarpo (Incl. Riduzione di frattura), altro
39.99.24↔	Interventi per unifocalizzazione di vasi collaterali congeniti	78.19.10↔	Riduzione chiusa di frattura di falangi delle mani con fissatore esterno
39.99.30↔	Intervento di occlusione mediante catetere del dotto arterioso di Botallo, NAS	78.19.11↔	Riduzione aperta di frattura di falangi delle mani con fissatore esterno
39.99.31↔	Intervento di occlusione mediante catetere del dotto arterioso di Botallo, con spirale (coil)	78.19.90↔	Riduzione chiusa di frattura di altre ossa specificate con fissatore esterno
39.99.32↔	Intervento di occlusione mediante catetere del dotto arterioso di Botallo, con Amplatzer duct occluder	78.19.91↔	Riduzione aperta di frattura di altre ossa specificate con fissatore esterno
39.99.38↔	Intervento di occlusione mediante catetere del dotto arterioso di Botallo, altro	78.19.99↔	Applicazione di fissatore esterno di altre ossa specificate, escluse quelle facciali (Incl. Riduzione di frattura), altro
39.99.39↔	Interventi per altre anomalie vascolari congenite	78.52.00↔	Fissazione interna dell'omero senza riduzione di frattura, NAS
40.22.00↔	Asportazione di linfonodo mammario interno, NAS	78.52.10↔	Revisione senza sostituzione di materiale di osteosintesi dell'omero
40.22.10↔	Asportazione di linfonodo mammario interno, per via toracoscopica	78.52.99↔	Fissazione interna dell'omero senza riduzione di frattura, altro
40.22.20↔	Asportazione di linfonodo mammario interno, chirurgica a cielo aperto	78.53.00↔	Fissazione interna del radio e dell'ulna senza riduzione di frattura, NAS
40.22.99↔	Asportazione di linfonodo mammario interno, altro	78.53.10↔	Revisione senza sostituzione di materiale di osteosintesi del radio
40.29.10↔	Asportazione di linfonodo mediastinico, NAS	78.53.20↔	Revisione senza sostituzione di materiale di osteosintesi dell'ulna
40.29.11↔	Asportazione di linfonodo mediastinico, chirurgica a cielo aperto	78.53.99↔	Fissazione interna del radio e dell'ulna senza riduzione di frattura, altro
40.29.12↔	Asportazione di linfonodo mediastinico, per via toracoscopica	78.54.00↔	Fissazione interna di carpo e metacarpo senza riduzione di frattura, NAS
40.29.19↔	Asportazione di linfonodo mediastinico, altro	78.54.10↔	Revisione senza sostituzione di materiale di osteosintesi di carpo e metacarpo
40.29.20↔	Asportazione di linfonodo para-aortico	78.54.99↔	Fissazione interna di carpo e metacarpo senza riduzione di frattura, altro
40.29.30↔	Asportazione di linfonodo iliaco	78.60.05↔	Rimozione di dispositivo impiantato, in sede non specificata, Rimozione di sostituto osseo (parziale)
40.29.70↔	Asportazione di linfangioma o di igroma cistico	78.60.08↔	Rimozione di sistema interno di allungamento o trasporto osseo (motorizzato / non motorizzato), in sede non specificata
40.29.80↔	Asportazione di più stazioni linfonodali addominali (con biopsia epatica), NAS	78.63.01↔	Rimozione di dispositivo impiantato da radio e ulna: filo (endomidollare), vite, cerchiaggio dinamico, placca (con stabilità angolare), placca angolata / condilare, chiodo endomidollare, chiodo di bloccaggio, chiodo di trasfissione, fissatore esterno, fissatore circolare, staffe (di Blount)
40.29.81↔	Asportazione di più stazioni linfonodali addominali (con biopsia epatica), chirurgica a cielo aperto [laparotomia di staging]	78.63.05↔	Rimozione di dispositivo impiantato da radio e ulna, Rimozione di sostituto osseo (parziale) da radio e ulna
40.29.82↔	Asportazione di più stazioni linfonodali addominali (con biopsia epatica), per via laparoscopica [laparoscopia di staging]	78.63.08↔	Rimozione di dispositivo impiantato da radio e ulna (prossimale / corpo / distale): altro materiale di osteosintesi
40.29.89↔	Asportazione di più stazioni linfonodali addominali (con biopsia epatica), altro	78.64.01↔	Rimozione di dispositivo impiantato da carpo e metacarpo: filo (endomidollare), vite, cerchiaggio dinamico, placca (con stabilità angolare), fissatore esterno, fissatore circolare, staffe (di Blount)
40.29.99↔	Asportazione semplice di altre strutture linfatiche, altro	78.64.05↔	Rimozione di dispositivo impiantato da carpo e metacarpo, Rimozione di sostituto osseo (parziale) da carpo e metacarpo
77.09.00↔	Sequestrectomia di altre ossa specificate, escluse quelle facciali, NAS	78.64.08↔	Rimozione di dispositivo impiantato da carpo e metacarpo: altro materiale di osteosintesi
77.09.10↔	Sequestrectomia di falangi delle mani, senza impianto di sistema di somministrazione farmacologica	78.91↔	Inserzione di stimolatore di crescita ossea su clavicola, coste e sterno
77.09.11↔	Sequestrectomia di falangi delle mani, con impianto di sistema di somministrazione farmacologica	78.94↔	Inserzione di stimolatore di crescita ossea su carpo e metacarpo
77.09.20↔	Sequestrectomia della colonna vertebrale, senza impianto di sistema di somministrazione farmacologica	78.97↔	Inserzione di stimolatore di crescita ossea sulla tibia e fibula
77.09.21↔	Sequestrectomia della colonna vertebrale, con impianto di sistema di somministrazione farmacologica	78.99↔	Inserzione di stimolatore di crescita ossea su altre ossa specificate, escluse quelle facciali
77.09.30↔	Sequestrectomia delle ossa pelviche, senza impianto di sistema di somministrazione farmacologica	80.03↔	Artrotomia per rimozione di protesi del polso
77.09.31↔	Sequestrectomia delle ossa pelviche, con impianto di sistema di somministrazione farmacologica	80.04.00↔	Artrotomia per rimozione di protesi della mano e delle dita della mano, NAS
77.09.40↔	Sequestrectomia di falangi dei piedi, senza impianto di sistema di somministrazione farmacologica	80.04.10↔	Artrotomia per rimozione di protesi della mano e delle dita della mano, Rimozione di endoprotesi dell'articolazione della base del pollice
77.09.41↔	Sequestrectomia di falangi dei piedi, con impianto di sistema di somministrazione farmacologica	80.04.11↔	Artrotomia per rimozione di protesi della mano e delle dita della mano, Rimozione di altra endoprotesi delle articolazioni delle dita della mano
77.09.90↔	Sequestrectomia di ulteriori ossa specificate, senza impianto di sistema di somministrazione farmacologica		
77.09.91↔	Sequestrectomia di ulteriori ossa specificate, con impianto di sistema di somministrazione farmacologica		
77.09.99↔	Sequestrectomia di altre ossa specificate, escluse quelle facciali, altro		
77.43.00↔	Biopsia del radio e dell'ulna, NAS		
77.43.20↔	Biopsia del radio e dell'ulna, Biopsia a cielo aperto		
77.43.99↔	Biopsia del radio e dell'ulna, altro		
78.13.10↔	Riduzione chiusa di frattura del radio distale con fissatore esterno		
78.13.11↔	Riduzione chiusa di altra frattura del radio con fissatore esterno		
78.13.12↔	Riduzione aperta di frattura del radio distale con fissatore esterno		
78.13.13↔	Riduzione aperta di altra frattura del radio con fissatore esterno		

80.04.99↔	Artrotomia per rimozione di protesi della mano e delle dita della mano, altro	81.97.14↔	Revisione e sostituzione di protesi del capitello radiale
80.09↔	Artrotomia per rimozione di protesi da altra sede specificata	81.97.15↔	Revisione e sostituzione di endoprotesi del polso
80.24↔	Artroscopia della mano e delle dita della mano	81.97.16↔	Revisione e sostituzione di endoprotesi dell'articolazione della base del pollice
80.33.00↔	Biopsia delle strutture articolari del polso, NAS	81.97.17↔	Revisione e sostituzione di altra endoprotesi delle articolazioni delle dita delle mani
80.33.20↔	Biopsia artroscopica delle strutture articolari del polso	81.9a.16↔	Innesto di cartilagine e impianto di colture tissutali prodotte in vitro, polso, per via artroscopica
80.33.30↔	Biopsia a cielo aperto delle strutture articolari del polso	81.9a.1j↔	Innesto di cartilagine e impianto di colture tissutali prodotte in vitro, altre articolazioni, per via artroscopica
80.33.99↔	Biopsia delle strutture articolari del polso, altro	81.9a.26↔	Innesto di cartilagine e impianto di colture tissutali prodotte in vitro, polso, chirurgica a cielo aperto
80.34.00↔	Biopsia delle strutture articolari della mano e delle dita della mano, NAS	81.9a.2j↔	Innesto di cartilagine e impianto di colture tissutali prodotte in vitro, altre articolazioni, chirurgica a cielo aperto
80.34.20↔	Biopsia artroscopica delle strutture articolari della mano e delle dita della mano	82.31↔	Borsectomia della mano
80.34.30↔	Biopsia a cielo aperto delle strutture articolari della mano e delle dita della mano	82.32↔	Asportazione di tendini della mano per innesto
80.34.99↔	Biopsia delle strutture articolari della mano e delle dita della mano, altro	82.34↔	Asportazione di muscolo o fasce della mano per innesto
80.83.00↔	Altra asportazione o distruzione locale di lesione dell'articolazione del polso, NAS	82.51↔	Avanzamento di tendini della mano
80.83.10↔	Asportazione o distruzione locale di lesione dell'articolazione del polso per via artroscopica	83.43.10↔	Prelievo di lembo miocutaneo per innesto
80.83.11↔	Sbrigliamento dell'articolazione del polso	83.43.11↔	Prelievo di lembo osteomiocutaneo o osteofasciocutaneo per innesto
80.83.12↔	Asportazione di cisti dell'articolazione del polso	83.43.12↔	Prelievo di altro lembo da muscolo o fascia con anastomosi microvascolare
80.83.99↔	Altra asportazione o distruzione locale di lesione dell'articolazione del polso, altro	83.43.99↔	Asportazione di muscoli o fasce per innesto, altro
80.93.11↔	Prelievo di cartilagine per innesto dall'articolazione del polso	83.61.10↔	Sutura di guaina tendinea, Testa e collo
80.93.12↔	Resezione del disco triangolare dell'articolazione del polso	83.71.10↔	Avanzamento di tendini, Testa e collo
81.79↔	Altra riparazione della mano, delle dita e del polso	83.71.11↔	Avanzamento di tendini, Spalla e ascella
81.85.31↔	Altra riparazione del gomito, Protesi del capitello radiale	83.71.12↔	Avanzamento di tendini, Braccio e gomito
81.93.00↔	Sutura della capsula o dei legamenti dell'arto superiore, NAS	83.71.13↔	Avanzamento di tendini, Avambraccio
81.93.10↔	Sutura dell'apparato legamentoso della clavicola	83.71.14↔	Avanzamento di tendini, Parete toracica, addome e dorso
81.93.20↔	Sutura dell'anello fibroso radio-ulnare	83.71.15↔	Avanzamento di tendini, Regione inguinale e genitale e natiche
81.93.21↔	Sutura dell'apparato legamentoso radio-ulnare distale	83.71.16↔	Avanzamento di tendini, Estremità inferiore
81.93.30↔	Sutura della capsula o dei legamenti dell'arto superiore, carpo e metacarpo	83.71.19↔	Avanzamento di tendini, Altra localizzazione
81.93.99↔	Sutura della capsula o dei legamenti dell'arto superiore, altro	83.71.99↔	Avanzamento di tendini, altro
81.96.20↔	Altra riparazione articolare, Polso, NAS	83.75.10↔	Trasferimento o trapianto di tendini, Testa e collo
81.96.21↔	Altra riparazione articolare, Polso, Rifissazione di frammento osteocondrale, per via artroscopica	83.75.11↔	Trasferimento o trapianto di tendini, Spalla e ascella
81.96.22↔	Altra riparazione articolare, Polso, Rifissazione di frammento osteocondrale, chirurgica a cielo aperto	83.75.12↔	Trasferimento o trapianto di tendini, Braccio e gomito
81.96.29↔	Altra riparazione articolare, Polso, altro	83.75.13↔	Trasferimento o trapianto di tendini, Avambraccio
81.96.2a↔	Altra riparazione articolare, Polso, Perforazione subcondrale, per via artroscopica	83.75.14↔	Trasferimento o trapianto di tendini, Parete toracica, addome e dorso
81.96.2b↔	Altra riparazione articolare, Polso, Perforazione subcondrale, chirurgica a cielo aperto	83.75.15↔	Trasferimento o trapianto di tendini, Regione inguinale e genitale e natiche
81.96.2c↔	Altra riparazione articolare, Polso, Perforazione subcondrale con inserzione di impianto acellulare, per via artroscopica	83.75.16↔	Trasferimento o trapianto di tendini, Estremità inferiore
81.96.80↔	Altra riparazione di altra articolazione specificata, NAS	83.75.19↔	Trasferimento o trapianto di tendini, Altra localizzazione
81.96.81↔	Altra riparazione di altra articolazione specificata, Rifissazione di frammento osteocondrale, per via artroscopica	83.75.99↔	Trasferimento o trapianto di tendini, altro
81.96.82↔	Altra riparazione di altra articolazione specificata, Rifissazione di frammento osteocondrale, chirurgica a cielo aperto	83.76.10↔	Altra trasposizione di tendini, Testa e collo
81.96.89↔	Altra riparazione di altra articolazione specificata, altro	83.76.11↔	Altra trasposizione di tendini, Spalla e ascella
81.96.8a↔	Altra riparazione di altra articolazione specificata, Perforazione subcondrale, per via artroscopica	83.76.12↔	Altra trasposizione di tendini, Braccio e gomito
81.96.8b↔	Altra riparazione di altra articolazione specificata, Perforazione subcondrale, chirurgica a cielo aperto	83.76.13↔	Altra trasposizione di tendini, Avambraccio
81.96.8c↔	Altra riparazione di altra articolazione specificata, Perforazione subcondrale con inserzione di impianto acellulare, per via artroscopica	83.76.14↔	Altra trasposizione di tendini, Parete toracica e dorso
81.96.92↔	Altri interventi di riparazione e plastica articolare, Rifissazione dell'apparato capsulo-legamentoso di altre articolazioni	83.76.15↔	Altra trasposizione di tendini, Regione inguinale e genitale e natiche
81.96.95↔	Altri interventi di riparazione e plastica articolare, Impianto di endoprotesi in articolazioni dell'estremità superiore, altro	83.76.16↔	Altra trasposizione di tendini, Estremità inferiore
81.96.97↔	Altri interventi di riparazione e plastica articolare, Intervento complesso di primo impianto/sostituzione di endoprotesi articolare associato a sostituzione di osso e/o a sostituzione di articolazioni adiacenti	83.76.19↔	Altra trasposizione di tendini, Altra localizzazione
81.96.98↔	Altri interventi di riparazione e plastica articolare, Artroplastica di resezione del polso	83.76.99↔	Altra trasposizione di tendini, altro
81.96.9b↔	Altri interventi di riparazione e plastica articolare, altri interventi di plastica articolare	83.81.10↔	Innesto tendineo, Testa e collo
		83.81.11↔	Innesto tendineo, Spalla e ascella
		83.81.12↔	Innesto tendineo, Braccio e gomito
		83.81.13↔	Innesto tendineo, Avambraccio
		83.81.14↔	Innesto tendineo, Parete toracica, addome e dorso
		83.81.15↔	Innesto tendineo, Regione inguinale e genitale e natiche
		83.81.16↔	Innesto tendineo, Estremità inferiore
		83.81.19↔	Innesto tendineo, Altra localizzazione
		83.81.99↔	Innesto tendineo, altro
		83.82.10↔	Innesto di fascia, Testa e collo
		83.82.11↔	Innesto di fascia, Spalla e ascella
		83.82.12↔	Innesto di fascia, Braccio e gomito
		83.82.13↔	Innesto di fascia, Avambraccio
		83.82.14↔	Innesto di fascia, Parete toracica, addome e dorso
		83.82.15↔	Innesto di fascia, Regione inguinale e genitale e natiche
		83.82.16↔	Innesto di fascia, Estremità inferiore

83.82.19↔	Innesto di fascia, Altra localizzazione	86.7e.31↔	Revisione di plastica con lembo a distanza pedunculato, sul capo
83.82.20↔	Innesto di lembo muscolare o fasciale locale, Testa e collo	86.7e.36↔	Revisione di plastica con lembo a distanza pedunculato, sulla mano
83.82.21↔	Innesto di lembo muscolare o fasciale locale, Spalla e ascella	86.7e.3d↔	Revisione di plastica con lembo a distanza pedunculato, sul piede
83.82.22↔	Innesto di lembo muscolare o fasciale locale, Braccio e gomito	86.7e.3e↔	Revisione di plastica con lembo a distanza pedunculato, in altra sede
83.82.23↔	Innesto di lembo muscolare o fasciale locale, Avambraccio	86.7e.41↔	Revisione di plastica con lembo libero con anastomosi microvascolare, sul capo
83.82.24↔	Innesto di lembo muscolare o fasciale locale, Parete toracica, addome e dorso	86.7e.46↔	Revisione di plastica con lembo libero con anastomosi microvascolare, sulla mano
83.82.25↔	Innesto di lembo muscolare o fasciale locale, Regione inguinale e genitale e natiche	86.7e.4d↔	Revisione di plastica con lembo libero con anastomosi microvascolare, sul piede
83.82.26↔	Innesto di lembo muscolare o fasciale locale, Estremità inferiore	86.7e.4e↔	Revisione di plastica con lembo libero con anastomosi microvascolare, in altra sede
83.82.29↔	Innesto di lembo muscolare o fasciale locale, Altra localizzazione	86.83.11↔	Intervento di plastica riduttiva su capo e collo
83.82.30↔	Innesto di lembo osteomiocutaneo o osteofasciocutaneo, Testa e collo	86.83.12↔	Intervento di plastica riduttiva su spalla e braccio
83.82.31↔	Innesto di lembo osteomiocutaneo o osteofasciocutaneo, Spalla e ascella	86.83.13↔	Intervento di plastica riduttiva sull'avambraccio
83.82.32↔	Innesto di lembo osteomiocutaneo o osteofasciocutaneo, Braccio e gomito	86.83.14↔	Intervento di plastica riduttiva sulla mano
83.82.33↔	Innesto di lembo osteomiocutaneo o osteofasciocutaneo, Avambraccio	86.83.1a↔	Intervento di plastica riduttiva sull'addome
83.82.34↔	Innesto di lembo osteomiocutaneo o osteofasciocutaneo, Parete toracica, addome e dorso	86.83.1b↔	Intervento di plastica riduttiva su schiena o fianchi
83.82.35↔	Innesto di lembo osteomiocutaneo o osteofasciocutaneo, Regione inguinale e genitale e natiche	86.83.1c↔	Intervento di plastica riduttiva sincrono su addome, fianchi nonché schiena
83.82.36↔	Innesto di lembo osteomiocutaneo o osteofasciocutaneo, Estremità inferiore	86.83.1d↔	Intervento di plastica riduttiva sulla regione inguinale e genitale
83.82.39↔	Innesto di lembo osteomiocutaneo o osteofasciocutaneo, Altra localizzazione	86.83.1e↔	Intervento di plastica riduttiva sulle natiche
83.82.40↔	Innesto di altro lembo con anastomosi microvascolare da muscolo o fascia, Testa e collo	86.83.1f↔	Intervento di plastica riduttiva sulla coscia
83.82.41↔	Innesto di altro lembo con anastomosi microvascolare da muscolo o fascia, Spalla e ascella	86.83.1g↔	Intervento di plastica riduttiva su gamba e piede
83.82.42↔	Innesto di altro lembo con anastomosi microvascolare da muscolo o fascia, Braccio e gomito	86.91↔	Asportazione di cute per innesto
83.82.43↔	Innesto di altro lembo con anastomosi microvascolare da muscolo o fascia, Avambraccio	92.27.00↔	Impianto o inserzione di elementi radioattivi (brachiterapia con radionuclidi chiusi), superficie corporea, altra o NAS sede di applicazione
83.82.44↔	Innesto di altro lembo con anastomosi microvascolare da muscolo o fascia, Parete toracica, addome e dorso	92.27.10↔	Impianto o inserzione di elementi radioattivi (brachiterapia con radionuclidi chiusi), organi sessuali femminili, NAS
83.82.45↔	Innesto di altro lembo con anastomosi microvascolare da muscolo o fascia, Regione inguinale e genitale e natiche	92.27.11↔	Impianto o inserzione di elementi radioattivi (brachiterapia con radionuclidi chiusi), in sede intrauterina
83.82.46↔	Innesto di altro lembo con anastomosi microvascolare da muscolo o fascia, Estremità inferiore	92.27.12↔	Impianto o inserzione di elementi radioattivi (brachiterapia con radionuclidi chiusi), in sede intravaginale
83.82.47↔	Innesto di altro lembo con anastomosi microvascolare da muscolo o fascia, Altra localizzazione	92.27.13↔	Impianto o inserzione di elementi radioattivi (brachiterapia con radionuclidi chiusi), in sede combinata intrauterina e intravaginale
83.82.99↔	Innesto di muscoli o fasce, altro	92.27.21↔	Impianto o inserzione di elementi radioattivi (brachiterapia con radionuclidi chiusi), superficie corporea
84.3x.00↔	Revisione del moncone di amputazione, NAS	92.27.22↔	Impianto o inserzione di elementi radioattivi (brachiterapia con radionuclidi chiusi), in sede intracavitaria
84.3x.10↔	Revisione del moncone di amputazione, Regione della spalla e del braccio	92.27.23↔	Impianto o inserzione di elementi radioattivi (brachiterapia con radionuclidi chiusi), in sede endoluminale
84.3x.11↔	Revisione del moncone di amputazione, Regione dell'avambraccio	92.27.30↔	Impianto o inserzione di elementi radioattivi (brachiterapia con radionuclidi chiusi), vasi NAS
84.3x.12↔	Revisione del moncone di amputazione, Regione della mano	92.27.31↔	Impianto o inserzione di elementi radioattivi (brachiterapia con radionuclidi chiusi), arterie coronarie
84.3x.13↔	Revisione del moncone di amputazione, Estremità inferiore	92.27.39↔	Impianto o inserzione di elementi radioattivi (brachiterapia con radionuclidi chiusi), altri vasi
84.3x.19↔	Revisione del moncone di amputazione, Altra localizzazione	92.27.40↔	Impianto o inserzione di elementi radioattivi (brachiterapia con radionuclidi chiusi), intraoperatoria
84.3x.99↔	Revisione del moncone di amputazione, altro	92.27.70↔	Moulage radioattivi, NAS
84.53.00↔	Impianto di dispositivo interno di allungamento di ossa degli arti con trazione cinetica, NAS	92.27.71↔	Moulage radioattivi: costruzione e applicazione di moulage radioattivi superficiali
84.53.10↔	Impianto di sistema interno di allungamento o trasporto di ossa non motorizzato	92.27.72↔	Moulage radioattivi: costruzione e applicazione di applicatori non impiegati sulla superficie corporea
84.53.11↔	Impianto di sistema interno di allungamento o trasporto di ossa motorizzato	92.27.73↔	Moulage radioattivi: costruzione e applicazione di applicatori oculari
84.53.99↔	Impianto di dispositivo interno di allungamento di ossa degli arti con trazione cinetica, altro	92.27.79↔	Moulage radioattivi, altro
84.54↔	Impianto di altro dispositivo interno di allungamento di ossa degli arti	92.28.00↔	Iniezione, instillazione o somministrazione per via orale di radioisotopi, NAS
86.7e.21↔	Revisione di plastica con lembo regionale pedunculato, sul capo	92.28.01↔	Instillazione di radionuclidi aperti in articolazioni
86.7e.26↔	Revisione di plastica con lembo regionale pedunculato, sulla mano	92.28.02↔	Radioiodoterapia fino a 1,2 GBq I-131, senza somministrazione di tireotropina ricombinante (rh-TSH)
86.7e.2d↔	Revisione di plastica con lembo regionale pedunculato, sul piede	92.28.03↔	Radioiodoterapia fino a 1,2 GBq I-131, con somministrazione di tireotropina ricombinante (rh-TSH)
86.7e.2e↔	Revisione di plastica con lembo regionale pedunculato, in altra sede	92.28.04↔	Radioiodoterapia da 1,2 a meno di 5 GBq I-131, senza somministrazione di tireotropina ricombinante (rh-TSH)

92.28.05↔	Radioiodoterapia da 1,2 a meno di 5 GBq I-131, con somministrazione di tireotropina ricombinante (rh-TSH)	92.29.23↔	Brachiterapia interstiziale con impianto volumetrico di emettitori rimovibili multiplanari, alto rateo di dose
92.28.06↔	Radioiodoterapia da 5 GBq I-131, senza somministrazione di tireotropina ricombinante (rh-TSH)	92.29.24↔	Brachiterapia con impianto di emettitori rimovibili multiplanari, alto rateo di dose, intraoperatoria
92.28.07↔	Radioiodoterapia da 5 GBq I-131, con somministrazione di tireotropina ricombinante (rh-TSH)	92.29.29↔	Brachiterapia interstiziale con impianto volumetrico di emettitori rimovibili multiplanari, altro
92.28.11↔	Terapia con radionuclidi aperti per metastasi ossee	92.29.31↔	Brachiterapia interstiziale con impianto di emettitori permanenti, fino a 10 sorgenti
92.28.13↔	Terapia radiorecettoriale con analoghi della somatostatina DOTA-coniugati	92.29.32↔	Brachiterapia interstiziale con impianto di emettitori permanenti, da 11 a 15 sorgenti
92.28.20↔	Radioimmunoterapia con 90Y ibritumomab tiuxetano, parenterale	92.29.33↔	Brachiterapia interstiziale con impianto di emettitori permanenti, da 16 a 20 sorgenti
92.28.21↔	Somministrazione parenterale di iodio-131-MIBG (metaiodobenzilguanidina)	92.29.34↔	Brachiterapia interstiziale con impianto di emettitori permanenti, da 21 a 25 sorgenti
92.28.22↔	Radioimmunoterapia con iodio-131 [I-131] tositumomab, parenterale	92.29.35↔	Brachiterapia interstiziale con impianto di emettitori permanenti, da 26 a 30 sorgenti
92.28.23↔	Radioimmunoterapia con altri anticorpi, parenterale	92.29.36↔	Brachiterapia interstiziale con impianto di emettitori permanenti, da 31 a 35 sorgenti
92.28.31↔	Radio-chemioembolizzazione endovascolare selettiva con I-131-Lipiodol	92.29.37↔	Brachiterapia interstiziale con impianto di emettitori permanenti, da 36 a 40 sorgenti
92.28.32↔	Terapia endovascolare selettiva con radionuclidi (SIRT) mediante embolizzazione con microsferi marcate con ittrio-90	92.29.38↔	Brachiterapia interstiziale con impianto di emettitori permanenti, da 41 a 45 sorgenti
92.28.33↔	Brachiterapia endovascolare con renio-188	92.29.39↔	Brachiterapia interstiziale con impianto di emettitori permanenti, da 46 a 50 sorgenti
92.28.99↔	Iniezione, instillazione o somministrazione per via orale di radioisotopi, altro	92.29.3a↔	Brachiterapia interstiziale con impianto di emettitori permanenti, da 51 a 55 sorgenti
92.29.11↔	Brachiterapia interstiziale con impianto di emettitori rimovibili monoplanari, basso rateo di dose	92.29.3b↔	Brachiterapia interstiziale con impianto di emettitori permanenti, da 56 a 60 sorgenti
92.29.12↔	Brachiterapia interstiziale con impianto di emettitori rimovibili monoplanari, rateo di dose pulsata (pulsed dose rate)	92.29.3c↔	Brachiterapia interstiziale con impianto di emettitori permanenti, da 61 a 65 sorgenti
92.29.13↔	Brachiterapia interstiziale con impianto di emettitori rimovibili monoplanari, alto rateo di dose	92.29.3d↔	Brachiterapia interstiziale con impianto di emettitori permanenti, da 66 a 70 sorgenti
92.29.19↔	Brachiterapia interstiziale con impianto di emettitori rimovibili monoplanari, altro	92.29.3e↔	Brachiterapia interstiziale con impianto di emettitori permanenti, da 71 sorgenti e più
92.29.21↔	Brachiterapia interstiziale con impianto volumetrico di emettitori rimovibili multiplanari, basso rateo di dose		
92.29.22↔	Brachiterapia interstiziale con impianto volumetrico di emettitori rimovibili multiplanari, rateo di dose pulsata (pulsed dose rate)		

Procedura X05-4

86.2a.21†↔	Sbrigliamento chirurgico, di media estensione, sul capo	86.2a.31†↔	Sbrigliamento chirurgico, di grande estensione, sul capo
86.2a.26†↔	Sbrigliamento chirurgico, di media estensione, sulla mano	86.2a.36†↔	Sbrigliamento chirurgico, di grande estensione, sulla mano
86.2a.2d†↔	Sbrigliamento chirurgico, di media estensione, sul piede	86.2a.3d†↔	Sbrigliamento chirurgico, di grande estensione, sul piede
86.2a.2e†↔	Sbrigliamento chirurgico, di media estensione, in altra sede	86.2a.3e†↔	Sbrigliamento chirurgico, di grande estensione, in altra sede

Procedura X05-5

86.0b.11†↔	Impianto di sistema di somministrazione farmacologica nella cute e nel tessuto sottocutaneo
------------	---

Procedura X05-6

79.23↔	Riduzione aperta di frattura del carpo e metacarpo senza fissazione interna	79.33.19↔	Riduzione aperta di frattura del carpo e metacarpo, con altra fissazione interna
79.24↔	Riduzione aperta di frattura delle falangi della mano, senza fissazione interna	79.33.99↔	Riduzione aperta di frattura del carpo e metacarpo, con fissazione interna, altro
79.27.00↔	Riduzione aperta di frattura del tarso e metatarso, senza fissazione interna, NAS	79.34↔	Riduzione aperta di frattura delle falangi della mano, con fissazione interna
79.27.10↔	Riduzione aperta di frattura di talo e calcagno, senza fissazione interna	80.84.00↔	Altra asportazione o distruzione locale di lesione dell'articolazione della mano e delle dita della mano, NAS
79.27.11↔	Riduzione aperta di frattura semplice di altre ossa tarsali e metatarsali, senza fissazione interna	80.84.10↔	Sbrigliamento di articolazioni del carpo
79.27.12↔	Riduzione aperta di frattura pluriframmentaria di altre ossa tarsali e metatarsali, senza fissazione interna	80.84.20↔	Sbrigliamento di altre articolazioni della mano e delle dita della mano
79.27.99↔	Riduzione aperta di frattura del tarso e metatarso, senza fissazione interna, altro	80.84.99↔	Altra asportazione o distruzione locale di lesione dell'articolazione della mano e delle dita della mano, altro
79.29.00↔	Riduzione aperta di frattura di altre ossa specificate, escluse quelle facciali, senza fissazione interna, NAS	81.93.00↔	Sutura della capsula o dei legamenti dell'arto superiore, NAS
79.29.99↔	Riduzione aperta di frattura di altre ossa specificate, escluse quelle facciali, senza fissazione interna, altro	81.93.10↔	Sutura dell'apparato legamentoso della clavicola
79.33.00↔	Riduzione aperta di frattura del carpo e metacarpo, con fissazione interna, NAS	81.93.20↔	Sutura dell'anello fibroso radio-ulnare
79.33.10↔	Riduzione aperta di frattura del carpo e metacarpo, con fissazione interna con staffe (di Blount)	81.93.21↔	Sutura dell'apparato legamentoso radio-ulnare distale
		81.93.30↔	Sutura della capsula o dei legamenti dell'arto superiore, carpo e metacarpo
		81.93.99↔	Sutura della capsula o dei legamenti dell'arto superiore, altro
		82.04↔	Incisione e drenaggio dello spazio palmare o tenare

82.09.10↔	Altra incisione dei tessuti molli della mano, Incisione di compartimento tendineo della mano	82.51↔	Avanzamento di tendini della mano
82.11.10↔	Tenotomia della mano, Polso, percutanea	82.52↔	Arretramento di tendini della mano
82.11.11↔	Tenotomia della mano, Dita della mano, percutanea	82.53↔	Reinserzione di tendini della mano
82.11.20↔	Tenotomia della mano, chirurgica a cielo aperto	82.54↔	Reinserzione di muscoli della mano
82.11.99↔	Tenotomia della mano,	82.55↔	Altra modificazione di lunghezza di tendini e muscoli della mano
82.12↔	Fasciotomia della mano	82.56↔	Altro trasferimento o trapianto di tendini della mano
82.19.10↔	Altra sezione di tessuto molle della mano, Sezione di muscoli della mano	82.57.00↔	Altra trasposizione di tendini della mano, NAS
82.19.99↔	Altra sezione di tessuto molle della mano, altro	82.57.10↔	Altra trasposizione di tendini della mano, Trasposizione di tendine flessore della mano
82.21↔	Asportazione di lesione della fascia [o guaina] tendinea della mano	82.57.99↔	Altra trasposizione di tendini della mano, altro
82.22↔	Asportazione di lesione dei muscoli della mano	82.58↔	Altro trasferimento o trapianto di muscoli della mano
82.33↔	Altra tendinectomia della mano	82.59↔	Altra trasposizione di muscoli della mano
82.35.00↔	Altra fasciectomia della mano, NAS	82.71↔	Ricostruzione di puleggia tendinea
82.35.10↔	Fasciectomia del palmo della mano	82.72.00↔	Intervento di plastica sulla mano con innesto di muscolo o fascia muscolare, NAS
82.35.11↔	Fasciectomia della mano e delle dita della mano con neurolisi	82.72.10↔	Intervento di plastica con innesto di muscolo o fascia, su un dito della mano
82.35.12↔	Fasciectomia della mano e delle dita della mano con neurolisi e arteriolisi	82.72.11↔	Intervento di plastica con innesto di muscolo o fascia, su altre parti della mano
82.35.13↔	Fasciectomia della mano e delle dita della mano con artrosi	82.72.99↔	Intervento di plastica sulla mano con innesto di muscolo o fascia muscolare, altro
82.35.99↔	Altra fasciectomia della mano, altro	82.79↔	Intervento di plastica sulla mano con altro innesto o impianto
82.41↔	Sutura della fascia tendinea della mano	82.85↔	Altra tenodesi della mano
82.42↔	Sutura differita dei tendini flessori della mano	82.86.00↔	Altra tenoplastica della mano, NAS
82.43↔	Sutura differita di altri tendini della mano	82.86.10↔	Tenoplastica di tendini flessori della mano
82.44↔	Altra sutura dei tendini flessori della mano	82.86.11↔	Creazione di un letto per l'innesto di tendini nella mano
82.45↔	Altra sutura di altri tendini della mano	82.86.12↔	Revisione senza sostituzione di innesto tendineo della mano
82.46.00↔	Sutura di muscoli o fasce della mano, NAS	82.86.13↔	Sostituzione di innesto tendineo della mano
82.46.10↔	Sutura di fascia della mano	82.86.99↔	Altra tenoplastica della mano, altro
82.46.20↔	Sutura di muscolo della mano		
82.46.99↔	Sutura di muscoli o fasce della mano, altro		

ADRG X06**Altri interventi per altri traumatismi**

Almeno una Procedura nella tabella X06-1

DRG X06A**Altri interventi per altri traumatismi con CC estremamente gravi**

PCCL > 3

DRG X06B**Altri interventi per altri traumatismi con CC gravi o con intervento complesso**

PCCL > 2 o Procedure OR- complesse o Procedura nella tabella X06-2

DRG X06C**Altri interventi per altri traumatismi****Procedura X06-1**

00.55.00↔	Inserzione di stent(s) di vasi periferici con liberazione di sostanza medicamentosa, NAS	01.12.00↔	Biopsia mediante craniotomia (a cielo aperto) delle meningi cerebrali, NAS
00.55.11↔	Inserzione di stent(s) di vasi periferici con liberazione di sostanza medicamentosa, stent drug eluting extralunghi (>10 cm)	01.12.10↔	Biopsia stereotassica mediante craniotomia (a cielo aperto) delle meningi cerebrali
00.55.99↔	Inserzione di stent(s) di vasi periferici con liberazione di sostanza medicamentosa, altro	01.12.99↔	Biopsia mediante craniotomia (a cielo aperto) delle meningi cerebrali, altro
00.63↔	Inserzione percutanea di stent(s) dell'arteria carotide	01.14.00↔	Biopsia a cielo aperto del cervello, NAS
00.64↔	Inserzione percutanea di stent(s) di altre arterie precerebrali (extracraniche)	01.14.10↔	Biopsia stereotassica a cielo aperto del cervello
00.65.00↔	Inserzione percutanea di altro(i) stent vascolare(i) intracranico(i), NAS	01.14.99↔	Biopsia a cielo aperto del cervello, altro
00.65.11↔	Inserzione percutanea transluminale di microstent(s) vascolari intracranici	01.15↔	Biopsia del cranio
00.65.99↔	Inserzione percutanea di altro(i) stent vascolare(i) intracranico(i), altro	01.21↔	Incisione e drenaggio dei seni cranici
00.67.00↔	Inserzione percutanea di stent vascolare(i) centrale(i), NAS	01.23.00↔	Riapertura di pregressa craniotomia, NAS
00.67.10↔	Inserzione percutanea di stent vascolare(i) nella vena cava	01.23.10↔	Riapertura di pregressa craniotomia con inserzione di drenaggio
00.67.20↔	Inserzione percutanea di stent vascolare(i) nella vena porta	01.23.20↔	Riapertura di pregressa craniotomia con rimozione di materiale alloplastico o di sistema di somministrazione farmacologica dalle ossa del cranio
00.67.99↔	Inserzione percutanea di stent vascolare(i) centrale(i), altro	01.23.21↔	Riapertura di pregressa craniotomia con rimozione di materiale alloplastico o di sistema di somministrazione farmacologica dallo spazio epidurale

01.23.29↔	Riapertura di pregressa craniotomia con rimozione di altro materiale	01.32.20↔	Lobotomia e trattotomia, Interruzione stereotassica di sistemi di vie encefaliche
01.23.99↔	Riapertura di pregressa craniotomia, altro	01.32.99↔	Lobotomia e trattotomia, altro
01.24.00↔	Altra craniotomia, NAS	01.39.00↔	Altre incisioni cerebrali, NAS
01.24.10↔	Altra craniotomia con decompressione	01.39.10↔	Altre incisioni cerebrali per evacuazione di ematoma intracerebrale
01.24.11↔	Altra craniotomia per evacuazione di ematoma epidurale	01.39.11↔	Altre incisioni cerebrali per evacuazione di ascesso intracerebrale
01.24.12↔	Altra craniotomia per evacuazione di empiema epidurale	01.39.19↔	Altre incisioni cerebrali, evacuazione di altro liquido intracerebrale
01.24.13↔	Altra craniotomia, Inserzione di materiale alloplastico o di sistema di somministrazione farmacologica nelle ossa del cranio o nello spazio epidurale	01.39.20↔	Altre incisioni cerebrali, Evacuazione stereotassica di ematoma intracranico
01.24.14↔	Altra craniotomia, rimozione di materiale alloplastico o di sistema di somministrazione farmacologica dalle ossa del cranio o dallo spazio epidurale	01.39.21↔	Altre incisioni cerebrali, Evacuazione stereotassica di ascesso intracranico
01.24.15↔	Altra craniotomia, Rimozione di corpo estraneo dalle ossa del cranio o dallo spazio epidurale	01.39.29↔	Altre incisioni cerebrali, Evacuazione stereotassica di altro liquido intracranico
01.24.16↔	Altra craniotomia, altro drenaggio di liquido epidurale o per altri motivi	01.39.30↔	Altre incisioni cerebrali, Rimozione di corpo estraneo intracerebrale
01.24.20↔	Craniotomia della calotta quale approccio chirurgico, NAS	01.39.40↔	Inserzione di drenaggio esterno nel sistema liquorale (es. ventricolare, cisternale, subdurale)
01.24.21↔	Trapanazione della calotta quale approccio chirurgico	01.39.41↔	Inserzione di serbatoio nel sistema liquorale (es. ventricolare, cisternale, subdurale)
01.24.22↔	Apertura del cranio guidata da stereotassi attraverso la calotta quale approccio chirurgico	01.39.42↔	Rimozione di serbatoio dal sistema liquorale (es. ventricolare, cisternale, subdurale)
01.24.29↔	Craniotomia della calotta quale approccio chirurgico, altro	01.39.50↔	Rimozione di impianto intracranico
01.24.21↔	Trapanazione della calotta quale approccio chirurgico	01.39.99↔	Altre incisioni cerebrali, altro
01.24.22↔	Apertura del cranio guidata da stereotassi attraverso la calotta quale approccio chirurgico	01.41↔	Interventi sul talamo
01.24.29↔	Craniotomia della calotta quale approccio chirurgico, altro	01.42↔	Interventi sul globo pallido
01.24.30↔	Approccio alla base del cranio, NAS	01.51.00↔	Asportazione di lesione o di tessuto delle meningi cerebrali, NAS
01.24.31↔	Approccio alla base del cranio, transorale	01.51.10↔	Asportazione di tessuto tumorale dalle meningi cerebrali con isolamento di tessuto adiacente infiltrato
01.24.32↔	Approccio alla base del cranio, transorale con scissione del palato molle	01.51.99↔	Asportazione di lesione o di tessuto delle meningi cerebrali, altro
01.24.33↔	Approccio alla base del cranio, transorale con apertura sia del palato molle che del palato duro	01.52.00↔	Emisferectomia, NAS
01.24.34↔	Approccio alla base del cranio, transfenoidale	01.52.10↔	Emisferectomia, tessuto tumorale intracerebrale di origine cerebrale
01.24.35↔	Approccio alla base del cranio, transetmoidale	01.52.11↔	Emisferectomia, tessuto tumorale intracerebrale di origine extracerebrale
01.24.36↔	Approccio alla base del cranio, transmastoideo	01.52.99↔	Emisferectomia, altro
01.24.37↔	Approccio alla base del cranio, translabyrinthico	01.53.00↔	Lobectomia cerebrale, NAS
01.24.38↔	Approccio alla base del cranio, transpiramidale	01.53.10↔	Lobectomia cerebrale, tessuto tumorale intracerebrale di origine cerebrale
01.24.39↔	Approccio alla base del cranio, altro	01.53.11↔	Lobectomia cerebrale, tessuto tumorale intracerebrale di origine extracerebrale
01.24.3a↔	Approccio alla base del cranio, transcondilico	01.53.99↔	Lobectomia cerebrale, altro
01.24.3b↔	Approccio alla base del cranio, transorbitale	01.59.00↔	Altra asportazione o distruzione di lesione o di tessuto cerebrale, NAS
01.24.3c↔	Approccio alla base del cranio, con osteotomia tipo Le Fort I	01.59.10↔	Altra asportazione di tessuto tumorale intracerebrale di origine cerebrale
01.24.3d↔	Approccio alla base del cranio, transnasale-transcribriforme	01.59.11↔	Altra asportazione di tessuto tumorale intracerebrale di origine extracerebrale
01.24.3e↔	Approccio alla base del cranio, transnasale-transclivale	01.59.12↔	Altra asportazione o distruzione di lesione o di tessuto cerebrale, sbrigliamento di contusione cerebrale
01.24.3f↔	Approccio alla base del cranio, transorale-transclivale	01.59.19↔	Altra asportazione o distruzione di lesione o di tessuto cerebrale, altro
01.24.3g↔	Approccio alla base del cranio, transnasale-transperigoideo	01.59.20↔	Altra distruzione di tessuto tumorale intracerebrale di origine cerebrale
01.24.99↔	Altra craniotomia, altro	01.59.21↔	Altra distruzione di tessuto tumorale intracerebrale di origine extracerebrale
01.25.00↔	Altra craniectomia, NAS	01.59.29↔	Altra distruzione di lesione o di tessuto cerebrale, altro
01.25.10↔	Altra craniectomia con decompressione	01.59.99↔	Altra asportazione o distruzione di lesione o di tessuto cerebrale, altro
01.25.11↔	Altra craniectomia per evacuazione di ematoma epidurale	01.6x.10↔	Asportazione e distruzione di tessuto tumorale dalla base del cranio
01.25.12↔	Altra craniectomia per evacuazione di empiema epidurale	01.6x.11↔	Asportazione e distruzione di tessuto tumorale dalla calotta
01.25.13↔	Altra craniectomia per rimozione di corpo estraneo dalle ossa del cranio o dallo spazio epidurale	01.6x.20↔	Asportazione e distruzione di altro tessuto patologico dalla base del cranio
01.25.14↔	Altra craniectomia, Inserzione di materiale alloplastico o di sistema di somministrazione farmacologica nelle ossa del cranio o nello spazio epidurale	01.6x.21↔	Asportazione e distruzione di altro tessuto patologico dalla calotta
01.25.19↔	Altra craniectomia, per drenaggio di liquido epidurale o per altri motivi	01.6x.22↔	Asportazione e distruzione di altro tessuto patologico dalla base del cranio e dalla calotta con meningi cerebrali
01.25.20↔	Altra craniectomia, Nuova craniectomia con inserzione di drenaggio	02.01↔	Apertura di suture del cranio
01.25.21↔	Altra craniectomia, Nuova craniectomia per rimozione di materiale alloplastico o di sistema di somministrazione farmacologica dalle ossa del cranio o dallo spazio epidurale	02.02↔	Riposizionamento di frammenti di frattura affossata del cranio
01.25.99↔	Altra craniectomia, altro		
01.31.00↔	Incisione delle meningi cerebrali, NAS		
01.31.10↔	Incisione delle meningi cerebrali per evacuazione di ematoma (igroma) subdurale		
01.31.11↔	Incisione delle meningi cerebrali per evacuazione di empiema subdurale		
01.31.20↔	Incisione delle meningi cerebrali per drenaggio di liquido subdurale e subaracnoideo		
01.31.99↔	Incisione delle meningi cerebrali, altro		
01.32.00↔	Lobotomia e trattotomia, NAS		
01.32.10↔	Lobotomia e trattotomia, Cingolotomia		
01.32.11↔	Lobotomia e trattotomia, Transezione subpiale		
01.32.12↔	Lobotomia e trattotomia, Lobotomie multiple		

02.03↔	Formazione di opercoli cranici	02.93.31↔	Impianto o sostituzione di microelettrodi temporanei per derivazione e stimolazione uniloculare
02.04.00↔	Innesto osseo sul cranio, NAS	02.93.32↔	Impianto o sostituzione di microelettrodi temporanei per derivazione e stimolazione multiloculare
02.04.10↔	Innesto osseo sul cranio, calotta cranica	02.93.33↔	Impianto o sostituzione di microelettrodi permanenti per derivazione e stimolazione uniloculare
02.04.99↔	Innesto osseo sul cranio, altro	02.93.34↔	Impianto o sostituzione di microelettrodi permanenti per derivazione e stimolazione multiloculare
02.05.00↔	Inserzione di placca cranica, NAS	02.93.39↔	Impianto o sostituzione di elettrodo(i) di neurostimolatore intracranico, altro
02.05.10↔	Inserzione di impianto CAD nel neurocranio senza interessamento dello splancnocranio, difetto semplice	02.93.40↔	Revisione senza sostituzione di elettrodo(i) di neurostimolatore intracranico, NAS
02.05.11↔	Inserzione di impianto CAD nel neurocranio senza interessamento dello splancnocranio, difetto maggiore o complesso	02.93.41↔	Revisione senza sostituzione di elettrodo(i) di neurostimolatore intracranico, stereotassica, sistema a elettrodo singolo permanente per la stimolazione permanente
02.05.20↔	Inserzione di impianto CAD nel neurocranio con interessamento di orbita, regione temporale o seno frontale, fino a 2 regioni	02.93.42↔	Revisione senza sostituzione di elettrodo(i) di neurostimolatore intracranico, stereotassica, sistema a più elettrodi permanenti per la stimolazione permanente
02.05.30↔	Inserzione di impianto CAD nel neurocranio con interessamento di più regioni dello splancnocranio, da 3 regioni	02.93.49↔	Revisione senza sostituzione di elettrodo(i) di neurostimolatore intracranico, altro
02.05.41↔	Reinserzione di placca cranica autologa	02.93.51↔	Rimozione di elettrodo(i) di neurostimolatore intracranico
02.05.99↔	Inserzione di placca cranica, altro	02.96↔	Applicazione di elettrodi sfenoidali
02.06.00↔	Altri tipi di osteoplastica del cranio, NAS	02.99.10↔	Interventi stereotassici sul sistema liquorale
02.06.10↔	Cranioplastica fronto-orbitale per spostamento osseo	02.99.11↔	Impianto o espianto stereotassico di materiale radioattivo quale intervento indipendente
02.06.20↔	Riparazione del neurocranio senza interessamento dello splancnocranio, con impianto semplice (cemento osseo, materiale alloplastico)	02.99.12↔	Impianto stereotassico di tessuto nel cranio, nel cervello e nelle meningi cerebrali
02.06.30↔	Riparazione di neurocranio e splancnocranio o del solo splancnocranio, con impianto semplice (cemento osseo, materiale alloplastico)	02.99.13↔	Instillazione stereotassica di medicinali quale intervento indipendente
02.06.99↔	Altri tipi di osteoplastica del cranio, altro	02.99.14↔	Impianto, revisione o sostituzione stereotassica di cateteri intracerebrali per infusione intraventricolare
02.07↔	Rimozione di placca del cranio	02.99.20↔	Conversione di shunt liquorale (o derivazione di liquido cerebrospinale) in derivazione multipla
02.11↔	Sutura semplice della dura madre	02.99.29↔	Altra revisione e rimozione di derivazioni liquorali
02.12.00↔	Altra riparazione delle meningi cerebrali, NAS	02.99.30↔	Impianto o sostituzione di sonda di misura intracranica
02.12.10↔	Altra riparazione delle meningi cerebrali senza cranioplastica	02.99.31↔	Revisione senza sostituzione di sonda di misura intracranica
02.12.20↔	Altra riparazione delle meningi cerebrali con cranioplastica	02.99.40↔	Impianto o sostituzione di neuroprotesi
02.12.21↔	Altra duraplastica con cranioplastica della convessità	02.99.41↔	Revisione senza sostituzione di neuroprotesi
02.12.22↔	Altra duraplastica con cranioplastica del passaggio craniocervicale	02.99.50↔	Impianto e rimozione di sistema di cateteri a palloncino per brachiterapia intracerebrale
02.12.31↔	Duraplastica frontobasale con lembo peduncolato	02.99.90↔	Altri interventi stereotassici sul cranio, sul cervello e sulle meningi
02.12.99↔	Altra riparazione delle meningi cerebrali, altro	03.01.10↔	Rimozione di corpo estraneo dal canale vertebrale, epidurale
02.13↔	Legatura dei vasi delle meningi	03.01.99↔	Rimozione di corpo estraneo dal canale vertebrale, altro
02.14↔	Plessectomia coroidea	03.02↔	Riapertura di pregressa laminectomia
02.2↔	Ventricolostomia	03.09.00↔	Altra esplorazione e decompressione del canale vertebrale, NAS
02.31↔	Shunt fra ventricolo e strutture del capo e del collo	03.09.14↔	Approccio chirurgico alla colonna cervicale (mediante laminotomia o emilaminectomia), posteriore, 1 segmento
02.32↔	Shunt fra ventricolo e sistema circolatorio	03.09.15↔	Approccio chirurgico alla colonna cervicale (mediante laminotomia o emilaminectomia), posteriore, 2 segmenti
02.33↔	Shunt fra ventricolo e cavità toracica	03.09.16↔	Approccio chirurgico alla colonna cervicale (mediante laminotomia o emilaminectomia), posteriore, 3 e più segmenti
02.34↔	Shunt fra ventricolo, cavità addominale e i suoi organi	03.09.24↔	Approccio chirurgico alla colonna toracica (mediante laminotomia o emilaminectomia), posteriore, 1 segmento
02.35↔	Shunt fra ventricolo ed apparato urinario	03.09.25↔	Approccio chirurgico alla colonna toracica (mediante laminotomia o emilaminectomia), posteriore, 2 segmenti
02.39↔	Altri interventi per il drenaggio ventricolare	03.09.26↔	Approccio chirurgico alla colonna toracica (mediante laminotomia o emilaminectomia), posteriore, 3 e più segmenti
02.41.00↔	Irrigazione ed esplorazione di shunt ventricolare, NAS	03.09.34↔	Approccio chirurgico alla colonna lombare (mediante laminotomia o flavectomia), posteriore, 1 segmento
02.41.10↔	Irrigazione ed esplorazione di shunt ventricolare, parte centrale	03.09.35↔	Approccio chirurgico alla colonna lombare (mediante laminotomia o flavectomia), posteriore, 2 segmenti
02.41.20↔	Irrigazione ed esplorazione di shunt ventricolare, parte periferica	03.09.36↔	Approccio chirurgico alla colonna lombare (mediante laminotomia o flavectomia), posteriore, 3 e più segmenti
02.41.99↔	Irrigazione ed esplorazione di shunt ventricolare, altro	03.09.41↔	Incisione del canale vertebrale per drenaggio di liquido epidurale
02.42.00↔	Sostituzione di shunt ventricolare, NAS	03.09.43↔	Incisione del midollo e delle meningi spinali per drenaggio di liquido subdurale
02.42.10↔	Sostituzione di shunt ventricolare, parte centrale	03.09.44↔	Incisione del midollo e delle meningi spinali per drenaggio di ematoma intramidollare
02.42.20↔	Sostituzione di shunt ventricolare, parte periferica	03.09.45↔	Incisione del midollo e delle meningi spinali per drenaggio di ascesso intramidollare
02.42.99↔	Sostituzione di shunt ventricolare, altro	03.09.91↔	Altra decompressione del canale vertebrale
02.43↔	Rimozione di shunt ventricolare		
02.51.00↔	Sinangiosi, NAS		
02.51.11↔	EDAS (encefalo-duro-arterio-sinangiosi)		
02.51.12↔	EDS (encefalo-duro-sinangiosi), posa della dura madre invertita sulla corteccia cerebrale		
02.51.13↔	EDS (encefalo-duro-sinangiosi), posa di un'arteria e della dura madre invertita sulla corteccia cerebrale		
02.51.14↔	EMS (encefalo-mio-sinangiosi)		
02.51.15↔	EGPS (encefalo-galea-periostio-sinangiosi)		
02.51.99↔	Sinangiosi, altro		
02.91↔	Separazione di aderenze corticali		
02.92↔	Interventi riparativi sul cervello		
02.93.00↔	Interventi su o con elettrodo(i) di neurostimolatore intracranico, NAS		
02.93.09↔	Interventi su o con elettrodo(i) di neurostimolatore intracranico, altro		
02.93.30↔	Impianto o sostituzione di elettrodo(i) di neurostimolatore intracranico, NAS		

03.09.99↔	Altra esplorazione e decompressione del canale vertebrale, altro	04.03.33↔	Sezione o compressione mirata di nervi del tronco e delle estremità inferiori
03.1↔	Sezione delle radici dei nervi intraspinali	04.03.99↔	Sezione o compressione mirata di altri nervi cranici e periferici, altro
03.21↔	Cordotomia percutanea	04.04.00↔	Altra incisione dei nervi cranici e periferici, NAS
03.29↔	Cordotomia, altro	04.04.10↔	Altra incisione del nervo vestibolo-cocleare
03.4x.10↔	Asportazione o distruzione di tessuto tumorale del midollo spinale (intramidollare)	04.04.11↔	Altra incisione del tratto intracranico di altri nervi cranici e gangli
03.4x.11↔	Asportazione o distruzione di tessuto tumorale delle meningi spinali e ossa	04.04.20↔	Altra incisione del tratto extracranico di nervi cranici
03.4x.12↔	Asportazione o distruzione di tessuto tumorale delle radici e dei gangli spinali	04.04.30↔	Altra incisione del plesso brachiale
03.4x.19↔	Asportazione o distruzione di tessuto tumorale del midollo o delle meningi spinali, altro	04.04.31↔	Altra incisione di nervi della spalla
03.4x.20↔	Asportazione o distruzione di altra lesione del midollo spinale (intramidollare)	04.04.32↔	Altra incisione di nervi del braccio e della mano
03.4x.21↔	Asportazione o distruzione di altra lesione delle meningi spinali	04.04.33↔	Altra incisione di nervi del tronco e delle estremità inferiori
03.4x.22↔	Asportazione o distruzione di altra lesione delle radici e dei gangli spinali	04.04.99↔	Altra incisione dei nervi cranici e periferici, altro
03.4x.29↔	Asportazione o distruzione di altra lesione del midollo o delle meningi spinali, altro	04.05.00↔	Gangliectomia e distruzione del ganglio di Gasser, NAS
03.4x.99↔	Asportazione o distruzione di lesione del midollo o delle meningi spinali, altro	04.05.10↔	Gangliectomia del ganglio di Gasser
03.53.11↔	Riduzione chiusa di frattura vertebrale con fissazione esterna	04.05.20↔	Distruzione del ganglio di Gasser
03.53.20↔	Riduzione aperta di fratture vertebrali	04.05.99↔	Gangliectomia e distruzione del ganglio di Gasser, altro
03.59.10↔	Altri interventi di riparazione o plastica sulle strutture del canale vertebrale, Chiusura di diastematomielia	04.06.00↔	Altre gangliectomie di nervi cranici o periferici, NAS
03.59.11↔	Altri interventi di riparazione o plastica sulle strutture del canale vertebrale, Sezione di filo terminale	04.06.10↔	Gangliectomia di gangli intracranici
03.59.12↔	Altri interventi di riparazione o plastica sulle strutture del canale vertebrale, Chiusura di fistola spinale	04.06.20↔	Gangliectomia di altri gangli periferici
03.59.13↔	Altri interventi di riparazione o plastica sulle strutture del canale vertebrale, plastica durale spinale	04.06.99↔	Altra gangliectomia di gangli cranici o periferici, altro
03.59.99↔	Altri interventi di riparazione o plastica sulle strutture del canale vertebrale, altro	04.07.00↔	Altra resezione o asportazione di nervi cranici e periferici, NAS
03.6↔	Separazione di aderenze del midollo spinale e delle radici dei nervi	04.07.10↔	Resezione di nervi per innesto
03.79↔	Shunt spinale, altro	04.07.11↔	Rimozione di innesto di nervo
03.93.10↔	Impianto o sostituzione di elettrodo(i) di neurostimolatore epidurale temporaneo, sistema a elettrodo singolo, stimolazione di prova	04.07.20↔	Altra resezione o asportazione di nervi intracranici
03.93.11↔	Impianto o sostituzione di elettrodo(i) di neurostimolatore epidurale temporaneo, sistema a più elettrodi, stimolazione di prova	04.07.30↔	Altra resezione o asportazione del tratto extracranico di nervi cranici
03.93.20↔	Impianto o sostituzione di elettrodo(i) di neurostimolatore epidurale permanente, sistema a elettrodo singolo, stimolazione continua, percutanea	04.07.40↔	Altra resezione o asportazione del plesso brachiale
03.93.21↔	Impianto o sostituzione di elettrodo(i) di neurostimolatore epidurale permanente, sistema a più elettrodi, stimolazione continua, percutanea	04.07.41↔	Altra resezione o asportazione di nervi della spalla
03.93.22↔	Impianto o sostituzione di elettrodo(i) di neurostimolatore epidurale permanente, sistema a elettrodo singolo, stimolazione continua, chirurgica a cielo aperto	04.07.42↔	Altra resezione o asportazione di nervi del braccio e della mano
03.93.23↔	Impianto o sostituzione di elettrodo(i) di neurostimolatore epidurale permanente, sistema a più elettrodi, stimolazione continua, chirurgica a cielo aperto	04.07.43↔	Altra resezione o asportazione di nervi del tronco e delle estremità inferiori
03.93.30↔	Impianto o sostituzione di elettrodo subdurale per stimolazione della radice anteriore	04.07.99↔	Altra resezione o asportazione di nervi cranici e periferici, altro
03.93.99↔	Impianto o sostituzione di elettrodo(i) di neurostimolatore spinale, altro	04.08.00↔	Fenestrazione della guaina del nervo ottico, NAS
03.97↔	Revisione di shunt spinale	04.08.10↔	Altri interventi sul nervo ottico
03.98↔	Rimozione di shunt spinale	04.08.99↔	Fenestrazione della guaina del nervo ottico, altro
04.02↔	Sezione del nervo trigemino	04.11.00↔	Biopsia chiusa [percutanea] [agobiopsia] di nervi cranici o periferici o di gangli, NAS
04.03.00↔	Sezione o compressione mirata di altri nervi cranici e periferici, NAS	04.11.10↔	Biopsia chiusa [percutanea] [agobiopsia] del tratto intracranico di nervi cranici
04.03.10↔	Sezione o compressione mirata del nervo vestibolo-cocleare	04.11.20↔	Biopsia chiusa [percutanea] [agobiopsia] del tratto extracranico di nervi cranici
04.03.11↔	Sezione o compressione mirata del tratto intracranico di altri nervi cranici e gangli	04.12.00↔	Biopsia a cielo aperto di nervi cranici o periferici o dei gangli, NAS
04.03.20↔	Sezione o compressione mirata di nervi cranici nel tratto extracranico	04.12.10↔	Biopsia a cielo aperto del tratto intracranico di nervi cranici
04.03.30↔	Sezione o compressione mirata del plesso brachiale	04.12.20↔	Biopsia a cielo aperto del tratto extracranico di nervi cranici
04.03.31↔	Sezione o compressione mirata di nervi della spalla	04.12.30↔	Biopsia a cielo aperto del plesso brachiale
04.03.32↔	Sezione o compressione mirata di nervi del braccio e della mano	04.12.31↔	Biopsia a cielo aperto di nervi della spalla
		04.12.32↔	Biopsia a cielo aperto di nervi del braccio e della mano
		04.12.33↔	Biopsia a cielo aperto di nervi del tronco
		04.12.34↔	Biopsia a cielo aperto di nervi del plesso lombosacrale
		04.12.35↔	Biopsia a cielo aperto di nervi delle estremità inferiori
		04.12.99↔	Biopsia a cielo aperto di nervi cranici o periferici o dei gangli, altro
		04.2x.00↔	Distruzione di nervi cranici e periferici e di gangli, NAS
		04.2x.10↔	Distruzione del tratto intracranico di nervi e gangli cranici
		04.2x.20↔	Distruzione del tratto extracranico di nervi cranici
		04.2x.30↔	Distruzione del plesso brachiale
		04.2x.31↔	Distruzione di nervi della spalla
		04.2x.32↔	Distruzione di nervi del braccio e della mano
		04.2x.33↔	Distruzione di nervi del tronco e del plesso lombosacrale
		04.2x.34↔	Distruzione di nervi della gamba e del piede
		04.2x.39↔	Distruzione di altri nervi o gangli periferici
		04.2x.99↔	Distruzione di nervi cranici e periferici e di gangli, altro
		04.3x.00↔	Suture di nervi cranici e periferici, NAS
		04.3x.10↔	Sutura epineurale del tratto extracranico di nervi cranici, primaria
		04.3x.11↔	Sutura epineurale del plesso brachiale, primaria
		04.3x.12↔	Sutura epineurale di nervi della spalla, primaria
		04.3x.13↔	Sutura epineurale di nervi del braccio, primaria
		04.3x.14↔	Sutura epineurale di nervi della mano, primaria
		04.3x.15↔	Sutura epineurale di nervi del tronco, primaria

04.3x.16↔	Sutura epineurale di nervi della gamba (incl. plesso lombosacrale, inguine, pavimento pelvico), primaria	04.6x.10↔	Trasposizione del tratto extracranico di nervi cranici con sutura epineurale primaria
04.3x.17↔	Sutura epineurale di nervi del piede, primaria	04.6x.11↔	Trasposizione del tratto extracranico di nervi cranici con sutura epineurale secondaria
04.3x.19↔	Sutura epineurale di altri nervi cranici o periferici, primaria	04.6x.12↔	Trasposizione del tratto extracranico di nervi cranici con sutura interfascicolare primaria e secondaria
04.3x.20↔	Sutura epineurale del tratto extracranico di nervi cranici, secondaria	04.6x.20↔	Trasposizione del plesso brachiale con sutura epineurale primaria
04.3x.21↔	Sutura epineurale del plesso brachiale, secondaria	04.6x.21↔	Trasposizione del plesso brachiale con sutura epineurale secondaria
04.3x.22↔	Sutura epineurale di nervi della spalla, secondaria	04.6x.22↔	Trasposizione del plesso brachiale con sutura interfascicolare primaria
04.3x.23↔	Sutura epineurale di nervi del braccio, secondaria	04.6x.23↔	Trasposizione del plesso brachiale con sutura interfascicolare secondaria
04.3x.24↔	Sutura epineurale di nervi della mano, secondaria	04.6x.30↔	Trasposizione di nervi della spalla con sutura epineurale primaria e secondaria
04.3x.25↔	Sutura epineurale di nervi del tronco, secondaria	04.6x.31↔	Trasposizione di nervi della spalla con sutura interfascicolare primaria e secondaria
04.3x.26↔	Sutura epineurale di nervi della gamba (incl. plesso lombosacrale, inguine, pavimento pelvico), secondaria	04.6x.40↔	Trasposizione di nervi del braccio con sutura epineurale primaria
04.3x.27↔	Sutura epineurale di nervi del piede, secondaria	04.6x.41↔	Trasposizione di nervi del braccio con sutura epineurale secondaria
04.3x.29↔	Sutura epineurale di altri nervi cranici o periferici, secondaria	04.6x.42↔	Trasposizione di nervi del braccio con sutura interfascicolare primaria
04.3x.30↔	Sutura interfascicolare del tratto extracranico di nervi cranici, primaria	04.6x.43↔	Trasposizione di nervi del braccio con sutura interfascicolare secondaria
04.3x.31↔	Sutura interfascicolare del plesso brachiale, primaria	04.6x.50↔	Trasposizione di nervi del tronco e delle estremità inferiori con sutura epineurale primaria e secondaria
04.3x.32↔	Sutura interfascicolare di nervi della spalla, primaria	04.6x.51↔	Trasposizione di nervi del tronco e delle estremità inferiori con sutura interfascicolare primaria e secondaria
04.3x.33↔	Sutura interfascicolare di nervi del braccio, primaria	04.6x.60↔	Trasposizione di nervi della mano con sutura interfascicolare primaria e secondaria
04.3x.34↔	Sutura interfascicolare di nervi della mano, primaria	04.6x.70↔	Trasposizione con neurolisi e decompressione del tratto extracranico di nervi cranici
04.3x.35↔	Sutura interfascicolare di nervi del tronco, primaria	04.6x.71↔	Trasposizione con neurolisi e decompressione del plesso brachiale o di nervi della spalla
04.3x.36↔	Sutura interfascicolare di nervi della gamba (incl. plesso lombosacrale, inguine, pavimento pelvico), primaria	04.6x.72↔	Trasposizione con neurolisi e decompressione di nervi del braccio
04.3x.37↔	Sutura interfascicolare di nervi del piede, primaria	04.6x.73↔	Trasposizione con neurolisi e decompressione di nervi della mano
04.3x.39↔	Sutura interfascicolare di altri nervi cranici e periferici, primaria	04.6x.74↔	Trasposizione con neurolisi e decompressione di nervi del tronco e delle estremità inferiori
04.3x.40↔	Sutura interfascicolare del tratto extracranico di nervi cranici, secondaria	04.6x.75↔	Trasposizione di altri nervi cranici e periferici (incl. neurolisi, decompressione, sutura epineurale e interfascicolare)
04.3x.41↔	Sutura interfascicolare del plesso brachiale, secondaria	04.6x.99↔	Trasposizione di nervi cranici e periferici, altro
04.3x.42↔	Sutura interfascicolare di nervi della spalla, secondaria	04.71↔	Anastomosi ipoglosso-facciale
04.3x.43↔	Sutura interfascicolare di nervi del braccio, secondaria	04.72↔	Anastomosi accessorio-facciale
04.3x.44↔	Sutura interfascicolare di nervi della mano, secondaria	04.73↔	Anastomosi accessorio-ipoglosso
04.3x.45↔	Sutura interfascicolare di nervi del tronco, secondaria	04.74.00↔	Altre anastomosi di nervi cranici o periferici, NAS
04.3x.46↔	Sutura interfascicolare di nervi della gamba (incl. plesso lombosacrale, inguine, pavimento pelvico), secondaria	04.74.10↔	Anastomosi fascio-fasciale di nervo
04.3x.47↔	Sutura interfascicolare di nervi del piede, secondaria	04.74.11↔	Anastomosi intercosto-fascicolare di nervo
04.3x.49↔	Sutura interfascicolare di altri nervi cranici e periferici, secondaria	04.74.99↔	Altre anastomosi di nervi cranici o periferici, altro
04.3x.99↔	Suture di nervi cranici e periferici, altro	04.75↔	Revisione di pregressa ricostruzione di nervi cranici e periferici
04.41↔	Decompressione della radice del trigemino	04.76↔	Riparazione di lesioni traumatiche di vecchia data di nervi cranici e periferici
04.42.00↔	Altra decompressione di nervi cranici, NAS	04.79.10↔	Innesto e trasposizione del tratto extracranico di nervi cranici con sutura epineurale
04.42.10↔	Altra decompressione di nervi cranici, intracranica	04.79.11↔	Innesto e trasposizione del plesso brachiale con sutura epineurale
04.42.20↔	Altra decompressione di nervi cranici, extracranica	04.79.12↔	Innesto e trasposizione di nervi della spalla con sutura epineurale
04.42.99↔	Altra decompressione di nervi cranici, altro	04.79.13↔	Innesto e trasposizione di nervi del braccio e della mano con sutura epineurale
04.49.00↔	Altre decompressioni di nervi periferici o di gangli o separazione di aderenze, NAS	04.79.14↔	Innesto e trasposizione di nervi del tronco e delle estremità inferiori con sutura epineurale
04.49.10↔	Altra decompressione o separazione di aderenze del plesso brachiale	04.79.19↔	Innesto e trasposizione del tratto extracranico di nervi cranici con sutura epineurale, altro
04.49.11↔	Altra decompressione o separazione di aderenze di nervi della spalla	04.79.20↔	Innesto e trasposizione di nervo con sutura interfascicolare
04.49.12↔	Altra decompressione o separazione di aderenze di nervi del braccio	04.79.21↔	Innesto e trasposizione del tratto extracranico di nervi cranici con sutura interfascicolare
04.49.13↔	Altra decompressione o separazione di aderenze di nervi della mano	04.79.22↔	Innesto e trasposizione del plesso brachiale con sutura interfascicolare
04.49.14↔	Altra decompressione o separazione di aderenze del plesso lombosacrale, inguine e pavimento pelvico		
04.49.15↔	Altra decompressione o separazione di aderenze di nervi della gamba		
04.49.16↔	Altra decompressione o separazione di aderenze di nervi del piede		
04.49.99↔	Altra decompressione o separazione di aderenze di altri nervi periferici o gangli		
04.51.00↔	Innesto di nervi cranici o periferici, NAS		
04.51.09↔	Innesto di nervi cranici o periferici, altro		
04.51.10↔	Innesto del tratto extracranico di nervi cranici		
04.51.11↔	Innesto del plesso brachiale e di nervi della spalla		
04.51.12↔	Innesto di nervi del braccio e della mano		
04.51.13↔	Innesto di nervi del tronco e delle estremità inferiori		
04.51.19↔	Innesto di altri nervi cranici o periferici		
04.6x.00↔	Trasposizione di nervi cranici e periferici, NAS		

04.79.23↔	Innesto e trasposizione di nervi della spalla con sutura interfascicolare	06.89.11↔	Riesplorazione con paratiroidectomia parziale
04.79.24↔	Innesto e trasposizione di nervi del braccio e della mano con sutura interfascicolare	06.89.13↔	Altri interventi sulle paratiroidi mediante sternotomia
04.79.25↔	Innesto e trasposizione di nervi del tronco e delle estremità inferiori con sutura interfascicolare	06.89.99↔	Paratiroidectomia parziale, altro
04.79.29↔	Innesto e trasposizione di nervo con sutura interfascicolare, altro	06.91↔	Sezione dell'istmo tiroideo
04.79.99↔	Altra neuroplastica, altro	06.92↔	Legatura dei vasi tiroidei
04.92.00↔	Inserzione o sostituzione di elettrodo(i) di neurostimolatore periferico, NAS	06.93↔	Sutura della tiroide
04.92.10↔	Impianto o sostituzione di elettrodo(i) di neurostimolatore periferico temporaneo, sistema a elettrodo singolo, (stimolazione di prova)	07.41↔	Incisione della ghiandola surrenale
04.92.11↔	Impianto o sostituzione di elettrodo(i) di neurostimolatore periferico temporaneo, sistema a più elettrodi, (stimolazione di prova)	07.42↔	Sezione di nervi afferenti alle ghiandole surrenali
04.92.20↔	Impianto o sostituzione di elettrodo(i) di neurostimolatore periferico permanente, elettrodo cilindrico, sistema a elettrodo singolo, percutanea	07.43↔	Legatura di vasi delle ghiandole surrenali
04.92.21↔	Impianto o sostituzione di elettrodo(i) di neurostimolatore periferico permanente, elettrodo cilindrico, sistema a più elettrodi, percutanea	07.44↔	Riparazione delle ghiandole surrenali
04.92.30↔	Impianto o sostituzione di elettrodo(i) di neurostimolatore periferico permanente, elettrodo piatto, sistema a elettrodo singolo, chirurgica a cielo aperto	07.45↔	Reimpianto delle ghiandole surrenali
04.92.31↔	Impianto o sostituzione di elettrodo(i) di neurostimolatore periferico permanente, elettrodo piatto, sistema a più elettrodi, chirurgica a cielo aperto	07.61↔	Asportazione parziale dell'ipofisi, per via transfrontale
04.92.40↔	Impianto o sostituzione di elettrodo stimolatore del nervo vago	07.62↔	Asportazione parziale dell'ipofisi, per via trans-sfenoidale
04.92.99↔	Impianto o sostituzione di elettrodo(i) di neurostimolatore periferico, altro	07.63↔	Asportazione parziale dell'ipofisi, per via non specificata
04.93.00↔	Rimozione di elettrodo(i) di neurostimolatore periferico, NAS	07.64↔	Asportazione totale dell'ipofisi per via transfrontale
04.93.10↔	Rimozione di elettrodo(i) di neurostimolatore periferico, elettrodo cilindrico, sistema a elettrodo singolo	07.65↔	Asportazione totale dell'ipofisi per via trans-sfenoidale
04.93.11↔	Rimozione di elettrodo(i) di neurostimolatore periferico, elettrodo cilindrico, sistema a più elettrodi	07.68↔	Asportazione totale dell'ipofisi, per altra via specificata
04.93.20↔	Rimozione di elettrodo(i) di neurostimolatore periferico, elettrodo piatto, sistema a elettrodo singolo	07.69↔	Asportazione totale dell'ipofisi per via non specificata
04.93.21↔	Rimozione di elettrodo(i) di neurostimolatore periferico, elettrodo piatto, sistema a più elettrodi	07.80↔	Timectomia, NAS
04.93.40↔	Rimozione di elettrodo del nervo vago	07.81↔	Altra asportazione parziale del timo
04.93.99↔	Rimozione di elettrodo(i) di neurostimolatore periferico, altro	07.82↔	Altra asportazione totale del timo
04.94.10↔	Revisione senza sostituzione di elettrodo(i) di neurostimolatore periferico, NAS	07.83↔	Asportazione parziale del timo in toracosopia
04.94.11↔	Revisione senza sostituzione di elettrodo(i) di neurostimolatore periferico, elettrodo cilindrico, sistema a elettrodo singolo	07.84↔	Asportazione totale del timo in toracosopia
04.94.12↔	Revisione senza sostituzione di elettrodo(i) di neurostimolatore periferico, elettrodo cilindrico, sistema a più elettrodi	07.91↔	Esplorazione dell'area timica
04.94.13↔	Revisione senza sostituzione di elettrodo(i) di neurostimolatore periferico, elettrodo piatto, sistema a elettrodo singolo	07.92↔	Altra incisione del timo
04.94.14↔	Revisione senza sostituzione di elettrodo(i) di neurostimolatore periferico, elettrodo piatto, sistema a più elettrodi	07.93↔	Riparazione del timo
04.94.15↔	Revisione senza sostituzione di elettrodo stimolatore del nervo vago	07.95↔	Incisione del timo in toracosopia
04.94.99↔	Revisione senza sostituzione di elettrodo(i) di neurostimolatore periferico, altro	07.98↔	Altri interventi non specificati sul timo in toracosopia
04.99.00↔	Altri interventi sui nervi cranici e periferici, NAS	07.99↔	Altri interventi non specificati sul timo
04.99.10↔	Impianto o sostituzione di neuroprotesi periferica	08.11.00↔	Biopsia della palpebra, NAS
04.99.11↔	Revisione senza sostituzione di neuroprotesi periferica	08.11.20↔	Biopsia a cielo aperto della palpebra, NAS
04.99.12↔	Rimozione di neuroprotesi periferica	08.11.99↔	Biopsia della palpebra, altro
04.99.99↔	Altri interventi sui nervi cranici e periferici, altro	08.21↔	Asportazione di calazio
05.0↔	Sezione di nervo o ganglio simpatico	08.22↔	Asportazione di altra lesione minore della palpebra
05.11↔	Biopsia di nervi o gangli simpatici	08.23↔	Asportazione di lesione maggiore della palpebra, non a tutto spessore
05.81↔	Riparazione di nervo o ganglio simpatico	08.24↔	Asportazione di lesione maggiore della palpebra, a tutto spessore
05.89↔	Altri interventi su nervi o gangli simpatici	08.31↔	Correzione di blefaroptosi con intervento sui muscoli frontali, con sutura
05.9↔	Altri interventi sul sistema nervoso	08.32↔	Correzione di blefaroptosi con intervento sui muscoli frontali con sospensione a fascia
06.02↔	Riapertura di ferita della regione tiroidea	08.33↔	Correzione di blefaroptosi con resezione o avanzamento del muscolo elevatore o aponeurosi
06.09.00↔	Incisione della regione tiroidea, NAS	08.34↔	Correzione di blefaroptosi con altre tecniche che utilizzano il muscolo elevatore
06.09.10↔	Incisione della regione tiroidea, senza ulteriori misure	08.35↔	Correzione di blefaroptosi con tecnica tarsale
06.09.11↔	Incisione della regione tiroidea, drenaggio	08.36↔	Correzione di blefaroptosi con altre tecniche
06.09.99↔	Incisione della regione tiroidea, altro	08.37↔	Riduzione di sovracorrezione di ptosi (della palpebra superiore)
06.89.00↔	Paratiroidectomia parziale, NAS	08.38↔	Correzione di retrazione della palpebra
		08.41↔	Riparazione di entropion o ectropion tramite termocauterizzazione
		08.42↔	Riparazione di entropion o ectropion con tecnica di sutura
		08.43↔	Riparazione di entropion o ectropion con resezione cuneiforme
		08.44.00↔	Riparazione di entropion o ectropion con ricostruzione della palpebra, NAS
		08.44.10↔	Riparazione di entropion o ectropion con ricostruzione della palpebra, accorciamento orizzontale della palpebra
		08.44.99↔	Riparazione di entropion o ectropion con ricostruzione della palpebra, altro
		08.49.00↔	Altra riparazione di entropion o ectropion, NAS
		08.49.10↔	Altra riparazione di entropion o ectropion con intervento sui muscoli retrattori della palpebra
		08.49.11↔	Altra riparazione di entropion o ectropion con riposizione di lamella palpebrale
		08.49.99↔	Altra riparazione di entropion o ectropion, altro
		08.51↔	Cantotomia
		08.52↔	Blefarorrafia
		08.59.00↔	Altra correzione della posizione della palpebra, NAS
		08.59.10↔	Cantoplastica, NAS
		08.59.11↔	Cantopessia

08.59.12↔	Correzione di epicanto	10.41.00↔	Riparazione di simblefaron con innesto libero, NAS
08.59.99↔	Altra correzione della posizione della palpebra, altra	10.41.10↔	Riparazione di simblefaron con innesto libero, autogeno
08.61.00↔	Ricostruzione della palpebra con lembo o innesto cutaneo, NAS	10.41.11↔	Riparazione di simblefaron con innesto libero, non autogeno
08.61.10↔	Ricostruzione della palpebra con lembo cutaneo	10.41.99↔	Riparazione di simblefaron con innesto libero, altro
08.61.11↔	Ricostruzione della palpebra con innesto cutaneo	10.42.00↔	Ricostruzione di cul-de-sac congiuntivale con innesto libero, NAS
08.61.99↔	Ricostruzione della palpebra con lembo o innesto cutaneo, altro	10.42.10↔	Ricostruzione di cul-de-sac congiuntivale con innesto libero, autogeno
08.62↔	Ricostruzione della palpebra con innesto o lembo di mucosa	10.42.11↔	Ricostruzione di cul-de-sac congiuntivale con innesto libero, non autogeno
08.63↔	Ricostruzione della palpebra con innesto del follicolo pilifero	10.42.99↔	Ricostruzione di cul-de-sac congiuntivale con innesto libero, altro
08.64↔	Ricostruzione della palpebra con lembo tarsocongiuntivale	10.43↔	Altra ricostruzione di cul-de-sac congiuntivale
08.69.00↔	Altra ricostruzione della palpebra con lembo o innesto, NAS	10.44.00↔	Altro innesto libero alla congiuntiva, NAS
08.69.10↔	Ricostruzione della palpebra con cartilagine	10.44.10↔	Altro innesto libero alla congiuntiva, autogeno
08.69.11↔	Ricostruzione della palpebra con materiale alloplastico	10.44.11↔	Altro innesto libero alla congiuntiva, non autogeno
08.69.12↔	Ricostruzione della palpebra con tecnica di avanzamento e rotazione palpebrale	10.44.99↔	Altro innesto libero alla congiuntiva, altro
08.69.13↔	Ricostruzione della palpebra con allungamento della palpebra superiore	10.45.00↔	Trapianto di cellule staminali limbari, NAS
08.69.19↔	Ricostruzione della palpebra con altro lembo o innesto	10.45.09↔	Trapianto di cellule staminali limbari, altro
08.69.99↔	Altra ricostruzione della palpebra con lembo o innesto, altro	10.45.11↔	Trapianto autologo di cellule staminali limbari con cellule staminali limbari coltivate in vitro
08.70↔	Altra ricostruzione della palpebra, NAS	10.49.00↔	Altra congiuntivoplastica, NAS
08.71↔	Ricostruzione della palpebra interessante il margine palpebrale, non a tutto spessore	10.49.10↔	Tenoplastica
08.72↔	Altra ricostruzione della palpebra, non a tutto spessore	10.49.99↔	Altra congiuntivoplastica, altro
08.73.00↔	Ricostruzione della palpebra interessante il margine palpebrale, a tutto spessore, NAS	10.5x.00↔	Lisi di aderenze della congiuntiva e della palpebra, NAS
08.73.10↔	Ricostruzione con lembo di avanzamento del margine palpebrale	10.5x.10↔	Lisi di aderenze della congiuntiva e della palpebra con congiuntivoplastica
08.73.99↔	Altra ricostruzione della palpebra interessante il margine palpebrale, a tutto spessore	10.5x.99↔	Lisi di aderenze della congiuntiva e della palpebra, altro
08.74.00↔	Altra ricostruzione della palpebra a tutto spessore, NAS	10.6x.00↔	Riparazione di lacerazione della congiuntiva, NAS
08.74.10↔	Allungamento della palpebra superiore	10.6x.10↔	Riparazione di lacerazione della congiuntiva, mediante sutura
08.74.99↔	Altra ricostruzione della palpebra a tutto spessore, altro	10.6x.99↔	Riparazione di lacerazione della congiuntiva, altro
08.82↔	Riparazione di lacerazione della palpebra interessante il margine palpebrale, non a tutto spessore	11.0↔	Rimozione di corpo estraneo della cornea con impiego di magnete
08.83↔	Altra riparazione di lacerazione della palpebra, non a tutto spessore	11.1↔	Incisione della cornea
08.84↔	Riparazione di lacerazione della palpebra interessante il margine palpebrale, a tutto spessore	11.21↔	Curettaggio della cornea per striscio o coltura
08.85↔	Altra ricostruzione di lacerazione della palpebra, a tutto spessore	11.22.00↔	Biopsia della cornea, NAS
08.86↔	Ritidectomia della palpebra inferiore	11.22.20↔	Biopsia a cielo aperto della cornea
08.87↔	Ritidectomia della palpebra superiore	11.22.99↔	Biopsia della cornea, altro
08.89.10↔	Riparazione della palpebra, angolo mediale o laterale	11.31↔	Trasposizione dello pterigio
08.89.11↔	Riparazione della palpebra mediante sollevamento del sopracciglio	11.32↔	Asportazione dello pterigio con innesto corneale
08.89.12↔	Riparazione della palpebra mediante asportazione di prolasso del corpo adiposo dell'orbita	11.41↔	Rimozione meccanica dell'epitelio corneale
08.89.13↔	Riparazione della palpebra mediante trattamento superficiale con laser	11.42↔	Termocauterizzazione per lesione della cornea
08.89.14↔	Riparazione della palpebra mediante altro allungamento della palpebra superiore	11.43↔	Crioterapia di lesione della cornea
08.89.15↔	Riparazione della palpebra mediante allungamento della palpebra inferiore	11.49.00↔	Altra rimozione o distruzione di lesione della cornea, NAS
08.89.99↔	Altra riparazione della palpebra, altro	11.49.10↔	Distruzione di lesione della cornea, mediante fotocoagulazione laser
09.11↔	Biopsia della ghiandola lacrimale	11.49.19↔	Altra distruzione di lesione della cornea
09.12↔	Biopsia del sacco lacrimale	11.49.20↔	Cheratectomia di lesione della cornea mediante fototerapia
09.20↔	Asportazione della ghiandola lacrimale, NAS	11.49.29↔	Altra cheratectomia di lesione della cornea
09.21↔	Asportazione di lesione della ghiandola lacrimale	11.49.99↔	Altra rimozione o distruzione di lesione della cornea, altro
09.22↔	Altra dacrioadenectomia parziale	11.51↔	Sutura di lacerazione corneale
09.23↔	Dacrioadenectomia totale	11.52↔	Riparazione di deiscenza postoperatoria di incisione corneale
09.3↔	Altri interventi sulla ghiandola lacrimale	11.53↔	Riparazione di lacerazione o ferita della cornea con lembo congiuntivale
09.6↔	Asportazione del sacco e delle vie lacrimali	11.59.00↔	Altra riparazione della cornea, NAS
09.71↔	Correzione di eversione del punto lacrimale	11.59.10↔	Riparazione mediante copertura della cornea, NAS
09.72↔	Altra riparazione del punto lacrimale	11.59.11↔	Riparazione mediante copertura della cornea con membrana amniotica
09.81↔	Dacriocistorinostomia [DCR]	11.59.12↔	Riparazione mediante altra copertura della cornea
09.82↔	Congiuntivocistorinostomia	11.59.99↔	Altra riparazione della cornea, altro
09.83↔	Congiuntivorinostomia con inserzione di tubo o di supporto	11.60↔	Trapianto di cornea, NAS
09.91↔	Obliterazione del punto lacrimale	11.61↔	Cheratoplastica lamellare con autoinnesto
09.99↔	Altri interventi sull'apparato lacrimale, altro	11.62↔	Altra cheratoplastica lamellare
10.0↔	Rimozione di corpo estraneo dalla congiuntiva per incisione	11.63↔	Cheratoplastica penetrante con autotrapianto
10.31.10↔	Asportazione di lesione o tessuto della congiuntiva con plastica	11.64↔	Altra cheratoplastica penetrante
10.31.99↔	Asportazione di lesione o tessuto della congiuntiva, altro	11.69.00↔	Altro trapianto della cornea, NAS
		11.69.10↔	Autotrapianto controlaterale della cornea
		11.69.20↔	Trapianto di cornea perforante
		11.69.99↔	Altro trapianto della cornea, altro
		11.71↔	Cheratomeleusi
		11.72↔	Cheratofachia

11.73↔	Cheratopresi	12.83↔	Revisione di ferita operatoria del segmento anteriore dell'occhio, NAC
11.74↔	Termocheratoplastica	12.84↔	Asportazione o distruzione di lesione della sclera
11.75↔	Cheratotomia radiale	12.85↔	Riparazione di stafiloma della sclera con innesto
11.76↔	Epicheratofachia	12.86↔	Altra riparazione di stafiloma della sclera
11.79.00↔	Altri interventi di ricostruzione sulla cornea compresi quelli di rifrazione, NAS	12.87↔	Rinforzo della sclera mediante innesto
11.79.10↔	Cherectomia fotorefrattiva	12.88↔	Altro rinforzo della sclera
11.79.20↔	Impianto di segmento anulare intrastromale della cornea	12.89↔	Interventi sulla sclera, altro
11.79.99↔	Altri interventi di ricostruzione sulla cornea compresi quelli di rifrazione, altro	12.91.00↔	Svuotamento terapeutico della camera anteriore, NAS
11.91↔	Tatuaggio della cornea	12.91.10↔	Irrigazione della camera anteriore, NAS
11.92↔	Rimozione di impianto artificiale dalla cornea	12.91.11↔	Irrigazione della camera anteriore con rimozione di olio di silicone
12.00↔	Rimozione di corpo estraneo intraoculare dal segmento anteriore dell'occhio, NAS	12.91.19↔	Irrigazione della camera anteriore, altro
12.01↔	Rimozione di corpo estraneo intraoculare dal segmento anteriore dell'occhio con impiego di magnete	12.91.20↔	Paracentesi della camera anteriore
12.02↔	Rimozione di corpo estraneo intraoculare dal segmento anteriore dell'occhio senza impiego di magnete	12.91.99↔	Svuotamento terapeutico della camera anteriore, altro
12.11↔	Iridotomia con trasfissione	12.92.09↔	Iniezione nella camera anteriore, altro
12.12↔	Altra iridotomia	12.92.12↔	Iniezione nella camera anteriore, medicamento liquido
12.13↔	Asportazione dell'iride prolapsata	12.92.19↔	Iniezione nella camera anteriore, altra sostanza liquida
12.14↔	Altra iridectomia	12.92.21↔	Iniezione nella camera anteriore, aria
12.21↔	Aspirazione diagnostica della camera anteriore dell'occhio	12.92.29↔	Iniezione nella camera anteriore, altro gas
12.22↔	Biopsia dell'iride	12.93↔	Rimozione o distruzione di invasione epiteliale dalla camera anteriore
12.29.10↔	Biopsia del corpo ciliare	12.97↔	Altri interventi sull'iride
12.29.20↔	Biopsia della sclera	12.98.00↔	Altri interventi sul corpo ciliare, NAS
12.29.30↔	Biopsia del cristallino	12.98.10↔	Fissazione del corpo ciliare
12.31↔	Lisi di goniosinechie	12.98.99↔	Altri interventi sul corpo ciliare, altro
12.32↔	Lisi di altre sinechie anteriori	12.99.00↔	Altri interventi sulla camera anteriore, NAS
12.33↔	Lisi di sinechie posteriori	12.99.99↔	Altri interventi sulla camera anteriore, altro
12.34↔	Lisi di aderenze corneovitreali	13.00↔	Rimozione di corpo estraneo dal cristallino, NAS
12.35↔	Coreoplastica	13.01↔	Rimozione di corpo estraneo dal cristallino con magnete
12.36↔	Impianto e sostituzione di protesi iridea	13.02↔	Rimozione di corpo estraneo dal cristallino senza magnete
12.39.00↔	Altra iridoplastica, NAS	13.2↔	Estrazione extracapsulare del cristallino con tecnica di estrazione lineare
12.39.10↔	Iridoplastica mediante laser per favorire la circolazione intraoculare	13.3↔	Estrazione extracapsulare del cristallino con tecnica di aspirazione semplice (e di irrigazione)
12.39.99↔	Altra iridoplastica, altro	13.41↔	Facoemulsificazione ed aspirazione di cataratta
12.40↔	Rimozione di lesione del segmento anteriore dell'occhio, NAS	13.42↔	Facoframmentazione meccanica ed aspirazione di cataratta per via posteriore
12.41↔	Distruzione di lesione dell'iride, non escissionale	13.43↔	Facoframmentazione meccanica ed altra aspirazione di cataratta
12.42↔	Asportazione di lesione dell'iride	13.59↔	Altra estrazione extracapsulare del cristallino, altro
12.43↔	Distruzione di lesione del corpo ciliare, non escissionale	13.71↔	Impianto di cristallino artificiale intraoculare al momento della estrazione di cataratta
12.44↔	Asportazione di lesione del corpo ciliare	13.72↔	Impianto secondario di cristallino artificiale
12.51↔	Goniopuntura senza goniotomia	13.73↔	Impianto di cristallino artificiale con iride
12.52↔	Goniotomia senza goniopuntura	13.79↔	Impianto di cristallino artificiale, altro
12.53↔	Goniotomia con goniopuntura	13.8↔	Rimozione di cristallino impiantato
12.54↔	Trabecolomia ab externo	13.90↔	Operazione sul cristallino, NAC
12.59.00↔	Altri interventi per favorire la circolazione intraoculare, NAS	13.91↔	Impianto di protesi intraoculare telescopica
12.59.10↔	Trabecoloplastica o gonioplastica per favorire la circolazione intraoculare	13.92↔	Capsulotomia del cristallino
12.59.11↔	Aspirazione e raschiamento del trabecolato per favorire la circolazione intraoculare	13.93↔	Chiusura di difetto del cristallino con colla tessutale
12.59.99↔	Altri interventi per favorire la circolazione intraoculare, altro	13.99↔	Altri interventi sul cristallino, altro
12.61.00↔	Trapanazione della sclera con iridectomia, NAS	14.00↔	Rimozione di corpo estraneo dal segmento posteriore dell'occhio, NAS
12.61.10↔	Trapanazione coperta della sclera con iridectomia	14.01↔	Rimozione di corpo estraneo dal segmento posteriore dell'occhio con utilizzo di magnete
12.61.11↔	Trapanazione non coperta della sclera con iridectomia	14.02↔	Rimozione di corpo estraneo dal segmento posteriore dell'occhio senza utilizzo di magnete
12.61.99↔	Trapanazione della sclera con iridectomia, altro	14.26↔	Distruzione di lesione corioretinica con terapia radiante
12.62↔	Termocauterizzazione della sclera con iridectomia	14.27↔	Distruzione di lesione corioretinica mediante impianto di sorgente radioattiva
12.63↔	Iridoclasia e iridotasi	14.31↔	Riparazione di lacerazione della retina mediante diatermia
12.64.00↔	Trabecolectomia ab externo, NAS	14.32↔	Riparazione di lacerazione della retina mediante crioterapia
12.64.10↔	Trabecolectomia coperta ab externo	14.33↔	Riparazione di lacerazione della retina mediante fotocoagulazione con xenon-arc
12.64.11↔	Trabecolectomia non coperta ab externo	14.34↔	Riparazione di lacerazione della retina mediante fotocoagulazione con laser
12.64.99↔	Trabecolectomia ab externo, altro	14.35↔	Riparazione di lacerazione della retina mediante fotocoagulazione di tipo non specificato
12.65↔	Altra fistolizzazione della sclera con iridectomia	14.39.00↔	Altra riparazione di lacerazione della retina, NAS
12.66↔	Revisione postoperatoria di interventi di fistolizzazione della sclera	14.39.10↔	Riparazione di lacerazione della retina con liquidi pesanti
12.69.00↔	Altri interventi di fistolizzazione della sclera, NAS		
12.69.10↔	Interventi filtranti per ridurre la elevata pressione intraoculare		
12.69.99↔	Altri interventi di fistolizzazione della sclera, altro		
12.81↔	Sutura di lacerazione della sclera		
12.82↔	Riparazione di fistola della sclera		

14.39.99↔	Altra riparazione di lacerazione della retina, altro	16.09↔	Orbitotomia, altro
14.41↔	Piombaggio sclerale con impianto	16.1↔	Rimozione di corpo estraneo penetrante dell'occhio, NAS
14.49↔	Altro piombaggio sclerale	16.23.00↔	Biopsia del bulbo oculare e dell'orbita, NAS
14.51↔	Riparazione di distacco retinico mediante diatermia	16.23.11↔	Biopsia dell'orbita, chirurgica a cielo aperto
14.52↔	Riparazione di distacco retinico con crioterapia	16.23.12↔	Biopsia dell'orbita, transnasale
14.53↔	Riparazione di distacco retinico mediante fotocoagulazione con xenon-arc	16.23.21↔	Biopsia del bulbo oculare
14.54↔	Riparazione di distacco retinico mediante fotocoagulazione con laser	16.23.99↔	Biopsia del bulbo oculare e dell'orbita, altro
14.55↔	Riparazione di distacco retinico mediante fotocoagulazione di tipo non specificato	16.31↔	Rimozione del contenuto del bulbo oculare con impianto endosclerale contemporaneo
14.59.00↔	Altra riparazione di distacco retinico, NAS	16.39↔	Eviscerazione del bulbo oculare, altro
14.59.10↔	Riparazione di distacco retinico con liquidi pesanti	16.41↔	Enucleazione del bulbo oculare con impianto contemporaneo di protesi nella capsula di Tenone, con inserzione di muscoli
14.59.11↔	Riparazione di distacco retinico mediante endotamponamento con gas	16.42↔	Enucleazione del bulbo oculare con altro impianto contemporaneo
14.59.99↔	Altra riparazione di distacco retinico, altro	16.49↔	Enucleazione del bulbo oculare, altro
14.6x.00↔	Rimozione di materiale impiantato chirurgicamente dalla camera posteriore, NAS	16.51.00↔	Esenterazione dell'orbita con rimozione di strutture adiacenti, NAS
14.6x.10↔	Revisione e sostituzione di piombaggio sclerale	16.51.10↔	Esenterazione dell'orbita con rimozione di strutture adiacenti, con conservazione della cute palpebrale
14.6x.20↔	Rimozione di piombaggio sclerale	16.51.11↔	Esenterazione dell'orbita con rimozione di strutture adiacenti, senza conservazione della cute palpebrale
14.6x.99↔	Rimozione di materiale impiantato chirurgicamente dalla camera posteriore, altro	16.51.99↔	Esenterazione dell'orbita con rimozione di strutture adiacenti, altro
14.71.00↔	Rimozione del corpo vitreo per via anteriore, NAS	16.52.00↔	Esenterazione dell'orbita con rimozione terapeutica di osso orbitale, NAS
14.71.10↔	Vitrectomia anteriore via pars plana	16.52.10↔	Esenterazione dell'orbita con rimozione terapeutica di osso orbitale, con conservazione della cute palpebrale
14.71.19↔	Altra vitrectomia via pars plana	16.52.11↔	Esenterazione dell'orbita con rimozione terapeutica di osso orbitale, senza conservazione della cute palpebrale
14.71.99↔	Rimozione del corpo vitreo per via anteriore, altro	16.52.99↔	Esenterazione dell'orbita con rimozione terapeutica di osso orbitale, altro
14.72↔	Altra rimozione del corpo vitreo	16.59.00↔	Altra esenterazione dell'orbita, NAS
14.73.00↔	Vitrectomia meccanica per via anteriore, NAS	16.59.10↔	Altra esenterazione dell'orbita, con conservazione della cute palpebrale
14.73.10↔	Vitrectomia meccanica anteriore via pars plana	16.59.11↔	Altra esenterazione dell'orbita, senza conservazione della cute palpebrale
14.73.19↔	Vitrectomia meccanica anteriore per altra via	16.59.99↔	Altra esenterazione dell'orbita, altro
14.73.99↔	Vitrectomia meccanica per via anteriore, altro	16.61.00↔	Inserzione secondaria di impianto oculare, NAS
14.74↔	Altra vitrectomia meccanica	16.61.10↔	Inserzione secondaria di impianto oculare, innesto dermo adiposo
14.79↔	Interventi sul corpo vitreo, altro	16.61.99↔	Inserzione secondaria di impianto oculare, altro
14.9x.00↔	Altri interventi sulla retina, sulla coroide e sulla camera posteriore, NAS	16.62.00↔	Revisione e reinserzione di impianto oculare, NAS
14.9x.10↔	Altro intervento sulla retina, rotazione della retina	16.62.10↔	Revisione di impianto oculare
14.9x.11↔	Inserzione di protesi retinica epiretinale	16.62.20↔	Sostituzione di impianto oculare, inserzione di innesto dermo adiposo
14.9x.12↔	Sostituzione di protesi retinica epiretinale	16.62.29↔	Altra sostituzione di impianto oculare
14.9x.13↔	Rimozione di protesi retinica epiretinale	16.62.99↔	Revisione e reinserzione di impianto oculare, altro
14.9x.14↔	Inserzione di protesi retinica subretinale	16.63↔	Revisione della cavità dopo enucleazione con innesto
14.9x.15↔	Sostituzione di protesi retinica subretinale	16.64↔	Altra revisione della cavità dopo enucleazione
14.9x.16↔	Rimozione di protesi retinica subretinale	16.65.00↔	Innesto secondario ad esenterazione della cavità orbitale, NAS
14.9x.20↔	Fissazione di marcatori per radioterapia di retina, coroide e camera posteriore	16.65.10↔	Innesto dermo adiposo secondario ad esenterazione della cavità orbitale
14.9x.21↔	Rimozione di marcatori per radioterapia di retina, coroide e camera posteriore	16.65.99↔	Innesto secondario ad esenterazione della cavità orbitale, altro
14.9x.22↔	Correzione della posizione di applicatore radioattivo su retina, coroide e camera posteriore	16.66↔	Altra revisione di eviscerazione della cavità orbitale
14.9x.23↔	Rimozione di applicatore radioattivo da retina, coroide e camera posteriore	16.71↔	Rimozione di protesi oculare
14.9x.99↔	Altri interventi sulla retina, sulla coroide e sulla camera posteriore, altro	16.72↔	Rimozione di protesi orbitale
15.29.00↔	Altri interventi su un solo muscolo extraoculare, NAS	16.81↔	Riparazione di ferita dell'orbita
15.29.01↔	Altri interventi su un solo muscolo extraoculare retto	16.82↔	Riparazione di rottura del bulbo oculare
15.29.02↔	Altri interventi su un solo muscolo extraoculare obliquo	16.89↔	Riparazione di lesione del bulbo oculare o dell'orbita, altro
15.29.09↔	Altri interventi su un solo muscolo extraoculare, altro	16.92↔	Asportazione di lesione dell'orbita
15.29.10↔	Adesiolisi di un solo muscolo extraoculare, NAS	16.98.10↔	Ricostruzione dell'orbita, NAS
15.29.11↔	Adesiolisi di un solo muscolo extraoculare retto	16.98.11↔	Ricostruzione della parete orbitale con lembo microvascolare
15.29.12↔	Adesiolisi di un solo muscolo extraoculare obliquo	16.98.19↔	Altra ricostruzione della parete orbitale
15.29.19↔	Adesiolisi di un solo muscolo extraoculare, altro	16.98.20↔	Decompressione ossea dell'orbita
15.29.30↔	Distacco di un solo muscolo extraoculare, NAS	16.98.21↔	Asportazione di tessuto adiposo dall'orbita
15.29.31↔	Distacco di un solo muscolo extraoculare retto	18.01↔	Perforazione del lobo dell'orecchio
15.29.32↔	Distacco di un solo muscolo extraoculare obliquo	18.02↔	Incisione del canale uditivo esterno
15.29.39↔	Distacco di un solo muscolo extraoculare, altro	18.09↔	Incisione dell'orecchio esterno, altro
15.29.40↔	Rifissazione di un solo muscolo extraoculare, NAS	18.21↔	Asportazione di fistola preauricolare o di seno preauricolare
15.29.41↔	Rifissazione di un solo muscolo extraoculare retto	18.29.00↔	Asportazione o distruzione di altra lesione dell'orecchio esterno, NAS
15.29.42↔	Rifissazione di un solo muscolo extraoculare obliquo		
15.29.49↔	Rifissazione di un solo muscolo extraoculare, altro		
15.6↔	Revisione di intervento su muscolo extraoculare		
16.01↔	Orbitotomia con lembo osseo		
16.02↔	Orbitotomia con inserzione di impianto orbitale		

18.29.01↔	Distruzione di lesione dell'orecchio esterno o del meato uditivo esterno	19.56.11↔	Timpanoplastica con antrotomia, atticotomia, atticoantrotomia o mastoidectomia, con impianto di protesi alloplastica, allogenica o xenogenica
18.29.12↔	Asportazione di altra lesione dell'orecchio esterno o del meato uditivo esterno	19.56.20↔	Timpanoplastica con confezione di cavità timpanomastoidea (cavità aperta), senza impianto di protesi o con impianto di ossicino autologo
18.29.99↔	Asportazione o distruzione di altra lesione dell'orecchio esterno, altro	19.56.21↔	Timpanoplastica con confezione di cavità timpanomastoidea (cavità aperta), con impianto di protesi alloplastica, allogenica o xenogenica
18.31↔	Asportazione radicale di lesione dell'orecchio esterno	19.56.99↔	Timpanoplastica e ossiculoplastica, altro
18.39.12↔	Resezione del padiglione auricolare, totale	19.6↔	Revisione di timpanoplastica
18.39.19↔	Altra resezione del padiglione auricolare, altro	19.9x.11↔	Riduzione di cavità timpanomastoidea
18.6x.00↔	Ricostruzione del canale uditivo esterno, NAS	19.9x.12↔	Riparazione dell'orecchio medio, reimpianto, riparazione della parete posteriore del meato uditivo
18.6x.10↔	Allargamento del canale uditivo esterno	19.9x.13↔	Ricostruzione dell'orecchio medio
18.6x.20↔	Ricostruzione di canale uditivo esterno (preesistente)	19.9x.14↔	Chiusura di fistola mastoidea
18.6x.30↔	Costruzione di canale uditivo esterno (non preesistente, atresia)	19.9x.19↔	Interventi microchirurgici sull'orecchio medio, altro
18.6x.99↔	Ricostruzione del canale uditivo esterno, altro	19.9x.99↔	Altra riparazione dell'orecchio medio, altro
18.71.00↔	Ricostruzione di padiglione auricolare, NAS	20.01↔	Miringotomia con inserzione di drenaggio
18.71.10↔	Ricostruzione di padiglione auricolare, parziale, NAS	20.23.00↔	Incisione dell'orecchio medio, NAS
18.71.11↔	Ricostruzione di padiglione auricolare, parziale con espansore tissutale	20.23.10↔	Antrotomia
18.71.12↔	Ricostruzione di padiglione auricolare, parziale con lembo galeale	20.23.11↔	Atticotomia
18.71.13↔	Ricostruzione di padiglione auricolare, parziale con innesto di cartilagine	20.23.12↔	Timpanotomia con chiusura della membrana della finestra rotonda e/o ovale
18.71.14↔	Ricostruzione di padiglione auricolare, parziale con lembo microvascolare	20.23.13↔	Timpanotomia esplorativa
18.71.19↔	Ricostruzione di padiglione auricolare, parziale, altro	20.23.99↔	Incisione dell'orecchio medio, altro
18.71.20↔	Ricostruzione di padiglione auricolare, totale, NAS	20.61.00↔	Fenestrazione dell'orecchio interno (iniziale), NAS
18.71.21↔	Ricostruzione di padiglione auricolare, totale con espansore tissutale	20.61.10↔	Fenestrazione dell'orecchio interno, senza impianto di protesi (procedura iniziale)
18.71.22↔	Ricostruzione di padiglione auricolare, totale con lembo galeale	20.61.99↔	Fenestrazione dell'orecchio interno (iniziale), altro
18.71.23↔	Ricostruzione di padiglione auricolare, totale con innesto di cartilagine	20.62.00↔	Revisione di fenestrazione dell'orecchio interno, NAS
18.71.24↔	Ricostruzione di padiglione auricolare, totale con lembo microvascolare	20.62.10↔	Revisione di fenestrazione dell'orecchio interno, senza impianto di protesi
18.71.29↔	Ricostruzione di padiglione auricolare, totale, altro	20.62.99↔	Revisione di fenestrazione dell'orecchio interno, altro
18.71.30↔	Impianto di materiale alloplastico nella ricostruzione di padiglione auricolare	20.93↔	Riparazione delle finestre ovale e rotonda
18.71.99↔	Ricostruzione di padiglione auricolare, altro	20.99.10↔	Impianto di ancoraggio osseo nella rocca petrosa, nell'orecchio medio o interno
18.72↔	Reimpianto di orecchio amputato	20.99.20↔	Chiusura di fistola del labirinto
18.79↔	Altra riparazione plastica dell'orecchio esterno, altro	20.99.30↔	Rimozione di impianto cocleare o di apparecchio acustico impiantabile
18.9↔	Altri interventi sull'orecchio esterno, altro	20.99.99↔	Altri interventi sull'orecchio medio e interno, altro
19.11↔	Stapedectomia e stapedoplastica con protesi di staffa	21.04↔	Controllo di epistassi mediante legatura delle arterie etmoidali
19.19.00↔	Altra stapedectomia e stapedoplastica, NAS	21.05↔	Controllo di epistassi mediante legatura (transantrale) della arteria mascellare
19.19.10↔	Stapedotomia con protesi di staffa autologa (incudostapedotomia)	21.06↔	Controllo di epistassi mediante legatura dell'arteria carotide esterna
19.19.11↔	Stapedotomia con protesi di staffa alloplastica (incudostapedotomia)	21.07↔	Controllo di epistassi mediante asportazione della mucosa nasale e innesto di cute del setto e della parete laterale del naso
19.19.12↔	Malleostapedotomia	21.1↔	Incisione del naso
19.19.99↔	Altra stapedectomia e stapedoplastica, altro	21.31.10↔	Asportazione locale di lesione endonasale, approccio endonasale
19.21↔	Revisione di stapedotomia, stapedectomia e stapedoplastica con sostituzione dell'incudine	21.31.12↔	Distruzione di lesione endonasale
19.29.00↔	Altra revisione di stapedotomia, stapedectomia e stapedoplastica, NAS	21.32↔	Asportazione e distruzione locale di altra lesione del naso
19.29.10↔	Altra revisione di stapedotomia e stapedectomia con protesi di staffa	21.4x.00↔	Resezione del naso, NAS
19.29.11↔	Altra revisione di stapedotomia e stapedectomia con protesi di staffa autologa	21.4x.12↔	Resezione del naso, parziale
19.29.12↔	Altra revisione di stapedotomia e stapedectomia con protesi di staffa alloplastica	21.4x.22↔	Resezione del naso, subtotale
19.29.13↔	Altra revisione di plastica della staffa (senza sostituzione dell'incudine)	21.4x.32↔	Resezione del naso, totale
19.29.99↔	Altra revisione di stapedotomia, stapedectomia e stapedoplastica, altro	21.4x.99↔	Resezione del naso, altro
19.4↔	Miringoplastica	21.5↔	Resezione sottomucosa del setto nasale
19.52↔	Timpanoplastica di tipo II	21.62↔	Frattura dei turbinati
19.53↔	Timpanoplastica di tipo III	21.72↔	Riduzione aperta di frattura nasale
19.54↔	Timpanoplastica di tipo IV	21.82↔	Chiusura di fistola nasale
19.55↔	Timpanoplastica di tipo V	21.83.00↔	Ricostruzione totale del naso, NAS
19.56.00↔	Timpanoplastica e ossiculoplastica, NAS	21.83.10↔	Rinosettoplastica con correzione di cartilagine o osso, con innesti autologhi locali
19.56.10↔	Timpanoplastica con antrotomia, atticotomia, atticoantrotomia o mastoidectomia, senza impianto di protesi o con impianto di ossicino autologo	21.83.11↔	Rinosettoplastica con correzione di cartilagine o osso, con innesti autologhi distali, trapianti allogenici o xenogenici
		21.83.12↔	Rinosettoplastica con correzione di osso e cartilagine
		21.83.20↔	Ricostruzione totale del naso con impianto di materiale alloplastico
		21.83.99↔	Ricostruzione totale del naso, altro

21.84↔	Revisione di rinoplastica	27.32.12↔	Asportazione radicale per via transfacciale di lesione o tessuto del palato osseo [resezione in blocco]
21.85↔	Rinoplastica di ingrandimento	27.32.99↔	Asportazione o distruzione ampia di lesione o tessuto del palato osseo, altro
21.86.00↔	Rinoplastica delle parti molli, NAS	27.42↔	Ampia asportazione di lesione del labbro
21.86.10↔	Rinoplastica delle parti molli, naso esterno	27.43.00↔	Altra asportazione di lesione o tessuto del labbro, NAS
21.86.11↔	Rinoplastica con lembo locale o distale	27.43.10↔	Altra asportazione di lesione o tessuto del labbro, asportazione locale
21.86.99↔	Rinoplastica delle parti molli, altro	27.43.99↔	Altra asportazione di lesione o tessuto del labbro, altro
21.87↔	Altra rinoplastica	27.44.00↔	Asportazione radicale di lesione del labbro, NAS
21.88.00↔	Altra plastica del setto, NAS	27.44.11↔	Asportazione radicale di lesione cutanea del labbro senza innesto o trasposizione di cute
21.88.10↔	Plastica del setto, ispessimento del setto	27.44.20↔	Asportazione radicale di lesione cutanea del labbro con innesto o trasposizione di cute
21.88.11↔	Plastica del setto, Riparazione di scorrimento del setto con lembo mucoso scorrevole	27.44.99↔	Asportazione radicale di lesione del labbro, altro
21.88.12↔	Plastica del setto, Correzione plastica senza resezione	27.49.00↔	Altra asportazione della bocca, NAS
21.88.13↔	Plastica del setto, Correzione plastica con resezione	27.49.10↔	Asportazione della guancia
21.88.14↔	Plastica del setto, Ricostruzione plastica del setto nasale, con innesto autologo locale (controlaterale)	27.49.11↔	Asportazione del pavimento della bocca
21.88.15↔	Plastica del setto, Ricostruzione plastica del setto nasale, con innesti autologhi distali, trapianti allogenici o xenogenici	27.49.99↔	Altra asportazione della bocca, altro
21.88.99↔	Altra plastica del setto, altro	27.53↔	Chiusura di fistola della bocca
21.89↔	Interventi di riparazione e di plastica del naso, altro	27.54.00↔	Riparazione di schisi (congenita) del labbro, NAS
21.91↔	Lisi di aderenze del naso	27.54.10↔	Labioplastica per schisi (congenita) del labbro
21.99.00↔	Altri interventi sul naso, NAS	27.54.11↔	Intervento secondario per schisi (congenita) del labbro
21.99.10↔	Resezione monolaterale di atresia coanale, transnasale per via endoscopica	27.54.99↔	Riparazione di schisi (congenita) del labbro, altro
21.99.20↔	Resezione bilaterale di atresia coanale, transnasale per via endoscopica	27.55.00↔	Innesto a tutto spessore di cute su labbro e bocca, NAS
21.99.99↔	Altri interventi sul naso, altro	27.55.10↔	Piccolo innesto a tutto spessore su labbro e bocca
22.71↔	Chiusura di fistola di seno paranasale	27.55.20↔	Ampio innesto a tutto spessore su labbro e bocca
22.79.00↔	Altra riparazione di seno paranasale, NAS	27.55.99↔	Innesto a tutto spessore di cute su labbro e bocca, altro
22.79.10↔	Riparazione dell'osso frontale	27.56.10↔	Piccolo innesto cutaneo sottile su labbro e bocca
22.79.11↔	Riparazione o cranializzazione di parete dell'osso frontale	27.57.10↔	Impianto di innesto libero con anastomosi microvascolare su labbro e bocca
22.79.19↔	Altra riparazione di seno paranasale, altro	27.57.11↔	Impianto di lembo a distanza pedunculato su labbro e bocca
24.0↔	Incisione di gengiva o di osso alveolare	27.57.99↔	Innesto di lembo pedunculato o libero su labbro e bocca, altro
24.2x.00↔	Gengivoplastica, NAS	27.58↔	Revisione di lembo pedunculato o libero o di innesto cutaneo libero di labbro e bocca
24.2x.10↔	Gengivoplastica con innesto o impianto	27.59.20↔	Piccola copertura dei tessuti molli del labbro con cheratinociti coltivati
24.2x.99↔	Gengivoplastica, altro	27.59.21↔	Ampia copertura dei tessuti molli del labbro con cheratinociti coltivati
24.31↔	Asportazione di lesione o tessuto della gengiva	27.59.30↔	Piccola copertura temporanea dei tessuti molli del labbro mediante combinazione di varie procedure
24.5x.00↔	Alveoloplastica, NAS	27.59.31↔	Ampia copertura temporanea dei tessuti molli del labbro mediante combinazione di varie procedure
24.5x.10↔	Alveoloplastica con innesto	27.59.40↔	Altra ricostruzione plastica di labbro e bocca mediante innesto libero con anastomosi microvascolare
24.5x.99↔	Alveoloplastica, altro	27.59.41↔	Altra ricostruzione plastica di labbro e bocca con lembo a distanza pedunculato
24.91.10↔	Vestiboloplastica	27.59.60↔	Inserzione di espansore tissutale nel labbro
24.91.11↔	Plastica del pavimento della bocca	27.59.99↔	Altra ricostruzione plastica di labbro e bocca, altro
24.91.99↔	Estensione o approfondimento del solco linguale o buccolabiale, altro	27.61↔	Sutura di lacerazione del palato
24.99.00↔	Altri interventi sui denti, NAS	27.62.00↔	Correzione di palatoschisi, NAS
24.99.10↔	Esposizione di impianto endosseo con posa di distanziatore	27.62.10↔	Ricostruzione plastica primaria del palato osseo senza innesto osseo
24.99.11↔	Stabilizzazione di un dente	27.62.11↔	Ricostruzione plastica primaria del palato osseo con innesto osseo
24.99.20↔	Rialzo del seno mascellare mediante l'uso di distrattore endorale	27.62.12↔	Ricostruzione plastica primaria del palato molle
24.99.99↔	Altri interventi sui denti, altro	27.62.20↔	Ricostruzione plastica secondaria del palato osseo senza innesto osseo
25.59.00↔	Altri interventi di riparazione e di plastica sulla lingua, NAS	27.62.21↔	Ricostruzione plastica secondaria del palato osseo con innesto osseo
25.59.10↔	Ricostruzione plastica della lingua, NAS	27.62.22↔	Ricostruzione plastica secondaria del palato molle
25.59.11↔	Plastica riduttiva della lingua	27.62.99↔	Correzione di palatoschisi, altro
25.59.99↔	Altri interventi di riparazione e di plastica sulla lingua, altro	27.63.00↔	Revisione di correzione di palatoschisi, NAS
26.41.00↔	Sutura di lacerazione di ghiandola salivare, NAS	27.63.10↔	Revisione di correzione di palatoschisi, Gnatoplastica
26.41.10↔	Sutura di lacerazione di dotto salivare	27.63.11↔	Revisione di correzione di palatoschisi, Gnatoplastica con osteoplastica
26.41.99↔	Sutura di lacerazione di ghiandola salivare, altro	27.63.20↔	Revisione di correzione di palatoschisi, Correzione secondaria di gnatoschisi
26.42↔	Chiusura di fistola di ghiandola salivare	27.63.99↔	Revisione di correzione di palatoschisi, altro
26.49.00↔	Altri interventi di riparazione e di plastica su ghiandole o dotti salivari, NAS	27.69.10↔	Riparazione plastica del palato molle
26.49.10↔	Fistolizzazione di ghiandola salivare	27.69.11↔	Riparazione plastica del palato osseo
26.49.11↔	Trapianto di apertura del dotto salivare		
26.49.12↔	Riposizionamento di dotto salivare		
26.49.99↔	Altri interventi di riparazione e di plastica su ghiandole o dotti salivari, altro		
27.1↔	Incisione del palato		
27.32.00↔	Asportazione o distruzione ampia di lesione o tessuto del palato osseo, NAS		
27.32.10↔	Asportazione totale per via transorale di lesione o tessuto del palato osseo		
27.32.11↔	Asportazione radicale per via transmandibolare di lesione o tessuto del palato osseo [resezione in blocco]		

27.69.99↔	Altra riparazione plastica del palato, altro	30.3x.15↔	Laringectomia totale, ricostruzione con innesto libero con anastomosi microvascolare
27.73↔	Riparazione dell'ugola	30.3x.16↔	Laringectomia totale, ricostruzione con innesto intestinale libero
27.92↔	Incisione della bocca, struttura non specificata	30.3x.17↔	Laringectomia totale, ricostruzione con pull-up gastrico
27.99↔	Interventi sul cavo orale, altro	30.3x.19↔	Laringectomia totale, altra ricostruzione
28.7x.00↔	Controllo di emorragia dopo tonsillectomia e adenoidectomia, NAS	30.3x.99↔	Laringectomia totale, altro
28.7x.10↔	Controllo di emorragia dopo tonsillectomia	30.4x.00↔	Laringectomia radicale, NAS
28.7x.11↔	Controllo di emorragia dopo adenoidectomia	30.4x.10↔	Laringectomia radicale, con faringectomia, senza ricostruzione
28.7x.99↔	Controllo di emorragia dopo tonsillectomia e adenoidectomia, altro	30.4x.11↔	Laringectomia radicale, con faringectomia, ricostruzione con mucosa locale
28.92↔	Asportazione di lesione di tonsille e adenoidi	30.4x.12↔	Laringectomia radicale, con faringectomia, ricostruzione con innesto non vascularizzato
28.99↔	Interventi su tonsille e adenoidi, altro	30.4x.13↔	Laringectomia radicale, con faringectomia, ricostruzione con lembo regionale peduncolato
29.0↔	Faringotomia	30.4x.14↔	Laringectomia radicale, con faringectomia, ricostruzione con lembo peduncolato
29.2x.00↔	Asportazione di cisti o vestigia di fessura branchiale, NAS	30.4x.15↔	Laringectomia radicale, con faringectomia, ricostruzione con innesto libero con anastomosi microvascolare
29.2x.10↔	Asportazione di cisti laterale del collo	30.4x.16↔	Laringectomia radicale, con faringectomia, ricostruzione con innesto intestinale libero
29.2x.11↔	Asportazione di cisti o vestigia di fessura branchiale quale intervento secondario	30.4x.17↔	Laringectomia radicale, con faringectomia, ricostruzione con pull-up gastrico
29.2x.20↔	Intervento su vestigia di arco branchiale, NAS	30.4x.19↔	Laringectomia radicale, con faringectomia, altra ricostruzione
29.2x.21↔	Intervento su vestigia di arco branchiale, intervento secondario	30.4x.20↔	Laringectomia radicale, con faringectomia e tiroidectomia, senza ricostruzione
29.2x.99↔	Asportazione di cisti o vestigia di fessura branchiale, altro	30.4x.21↔	Laringectomia radicale, con faringectomia e tiroidectomia, ricostruzione con mucosa locale
29.33.00↔	Faringectomia (parziale), NAS	30.4x.22↔	Laringectomia radicale, con faringectomia e tiroidectomia, ricostruzione con innesto non vascularizzato
29.33.10↔	Faringectomia parziale, senza ricostruzione	30.4x.23↔	Laringectomia radicale, con faringectomia e tiroidectomia, ricostruzione con lembo regionale peduncolato
29.33.11↔	Faringectomia parziale, Ricostruzione con lembo peduncolato regionale o a distanza	30.4x.24↔	Laringectomia radicale, con faringectomia e tiroidectomia, ricostruzione con lembo peduncolato
29.33.12↔	Faringectomia parziale, Ricostruzione con innesto libero con anastomosi microvascolare	30.4x.25↔	Laringectomia radicale, con faringectomia e tiroidectomia, ricostruzione con innesto libero con anastomosi microvascolare
29.33.20↔	Faringectomia totale, Ricostruzione con lembo peduncolato regionale o a distanza	30.4x.26↔	Laringectomia radicale, con faringectomia e tiroidectomia, ricostruzione con innesto intestinale libero
29.33.21↔	Faringectomia totale, Ricostruzione con innesto libero con anastomosi microvascolare, innesto intestinale libero o pull-up gastrico	30.4x.27↔	Laringectomia radicale, con faringectomia e tiroidectomia, ricostruzione con pull-up gastrico
29.33.99↔	Faringectomia (parziale), altro	30.4x.29↔	Laringectomia radicale, con faringectomia e tiroidectomia, altra ricostruzione
29.4x.10↔	Intervento di plastica faringea, con mucosa locale o lembo cutaneo libero	30.4x.99↔	Laringectomia radicale, altro
29.4x.11↔	Intervento di plastica faringea, con lembo miocutaneo peduncolato	31.61↔	Sutura di lacerazione della laringe
29.4x.12↔	Intervento di plastica faringea, con innesto con anastomosi microvascolare, innesto intestinale o pull-up gastrico	31.62↔	Chiusura di fistola della laringe
29.4x.99↔	Intervento di plastica faringea, altro	31.63↔	Revisione di laringostomia
29.51↔	Sutura di lacerazione della faringe	31.64↔	Riparazione di frattura della laringe
29.52↔	Chiusura di fistola di fessura branchiale	31.69.10↔	Laringoplastica, NAS
29.53↔	Chiusura di altra fistola della faringe	31.69.11↔	Laringoplastica di medializzazione, NAS
29.59↔	Riparazione della faringe, altro	31.69.12↔	Laringoplastica di medializzazione, tiroplastica di tipo I
29.92↔	Sezione del nervo glossofaringeo	31.69.14↔	Laringoplastica di medializzazione, per via esterna
30.1x.00↔	Emilaringectomia, NAS	31.69.20↔	Plastica di allargamento della glottide (endolaringea)
30.1x.10↔	Emilaringectomia, sopraglottica orizzontale	31.69.30↔	Cricotiroidopessia
30.1x.11↔	Emilaringectomia, sopraglottica con asportazione della base della lingua	31.69.31↔	Aritenooidopessia
30.1x.99↔	Emilaringectomia, altro	31.69.40↔	Costruzione / revisione di neoglottide
30.22.00↔	Cordectomia, NAS	31.69.41↔	Ricostruzione plastica della laringe
30.22.10↔	Cordectomia, endolaringea	31.69.42↔	Ricostruzione plastica di corda vocale
30.22.11↔	Cordectomia, mediante tirotomia	31.69.99↔	Altra riparazione della laringe, altro
30.22.99↔	Cordectomia, altro	31.71↔	Sutura di lacerazione della trachea
30.29.00↔	Altra laringectomia parziale, NAS	31.72↔	Chiusura di fistola esterna della trachea
30.29.10↔	Cricoioidopessia (CHEP)	31.73↔	Chiusura di altra fistola della trachea
30.29.11↔	Cricoioidopessia (CHP)	31.79.00↔	Altri interventi di riparazione e di plastica sulla trachea, NAS
30.29.20↔	Asportazione parziale faringolaringea	31.79.11↔	Ricostruzione plastica (trapianto di trachea)
30.29.21↔	Laringectomia parziale frontale (Huet)	31.79.12↔	Tracheopessia
30.29.22↔	Laringectomia parziale frontolaterale (Leroux-Robert)	31.79.13↔	Anastomosi termino-terminale della trachea (per lacerazione)
30.29.30↔	Aritenoidectomia	31.79.14↔	Resezione cricotracheale
30.29.99↔	Altra laringectomia parziale, altro	31.79.15↔	Altra ricostruzione (plastica) della trachea per stenosi tracheale
30.3x.00↔	Laringectomia totale, NAS	31.79.99↔	Altri interventi di riparazione e di plastica sulla trachea, altro
30.3x.10↔	Laringectomia totale, senza ricostruzione	31.91↔	Sezione del nervo laringeo
30.3x.11↔	Laringectomia totale, ricostruzione con mucosa locale	31.92↔	Lisi di aderenze della trachea o della laringe
30.3x.12↔	Laringectomia totale, ricostruzione con innesto non vascularizzato	31.98↔	Altri interventi sulla laringe
30.3x.13↔	Laringectomia totale, ricostruzione con lembo regionale peduncolato	31.99.00↔	Altri interventi sulla trachea, NAS
30.3x.14↔	Laringectomia totale, ricostruzione con lembo a distanza peduncolato		

31.99.99↔	Altri interventi sulla trachea, altro	32.42.44↔	Lobectomia del polmone, bilobectomia, con dilatazione broncoplastica e angioplastica
32.09.00↔	Altra asportazione o distruzione locale di lesione o tessuto bronchiale, NAS	32.42.49↔	Lobectomia del polmone, bilobectomia, altro
32.09.10↔	Altra asportazione o distruzione locale di lesione o tessuto bronchiale, mediante toracotomia	32.42.99↔	Lobectomia del polmone, chirurgica a cielo aperto, altro
32.09.20↔	Altra asportazione o distruzione locale di lesione o tessuto bronchiale, mediante toracosopia	32.49↔	Lobectomia del polmone, altro
32.09.99↔	Altra asportazione o distruzione locale di lesione o tessuto bronchiale, altro	32.50↔	Pneumonectomia in toracosopia
32.1x.10↔	Altra asportazione bronchiale, resezione della biforcazione	32.51.00↔	Pneumonectomia, chirurgica a cielo aperto, NAS
32.1x.20↔	Altra asportazione bronchiale, revisione per insufficienza di moncone bronchiale	32.51.10↔	Pneumonectomia, chirurgica a cielo aperto, senza linfadenectomia radicale, NAS
32.30↔	Resezione segmentale anatomica del polmone per via toracosopica	32.51.11↔	Pneumonectomia, chirurgica a cielo aperto, senza linfadenectomia radicale, senza dilatazione broncoplastica o angioplastica
32.39↔	Altra resezione segmentale anatomica non specificata del polmone	32.51.12↔	Pneumonectomia, chirurgica a cielo aperto, senza linfadenectomia radicale, con dilatazione broncoplastica
32.41.00↔	Lobectomia del polmone in toracosopia, NAS	32.51.13↔	Pneumonectomia, chirurgica a cielo aperto, senza linfadenectomia radicale, con dilatazione angioplastica
32.41.10↔	Lobectomia del polmone, per via toracosopica, senza menzione di linfadenectomia radicale, NAS	32.51.14↔	Pneumonectomia, chirurgica a cielo aperto, senza linfadenectomia radicale, con dilatazione broncoplastica nonché dilatazione angioplastica
32.41.11↔	Lobectomia del polmone, per via toracosopica, senza menzione di linfadenectomia radicale, senza dilatazione broncoplastica o angioplastica	32.51.19↔	Pneumonectomia, chirurgica a cielo aperto, senza linfadenectomia radicale, altro
32.41.12↔	Lobectomia del polmone, per via toracosopica, senza menzione di linfadenectomia radicale, con dilatazione broncoplastica	32.51.20↔	Pneumonectomia, chirurgica a cielo aperto, con linfadenectomia radicale, NAS
32.41.13↔	Lobectomia del polmone, per via toracosopica, senza menzione di linfadenectomia radicale, con dilatazione broncoplastica	32.51.21↔	Pneumonectomia, chirurgica a cielo aperto, con linfadenectomia radicale, senza dilatazione broncoplastica o angioplastica
32.41.14↔	Lobectomia del polmone, per via toracosopica, senza menzione di linfadenectomia radicale, con dilatazione broncoplastica nonché dilatazione angioplastica	32.51.22↔	Pneumonectomia, chirurgica a cielo aperto, con linfadenectomia radicale, con dilatazione broncoplastica
32.41.19↔	Lobectomia del polmone, per via toracosopica, senza menzione di linfadenectomia radicale, altro	32.51.23↔	Pneumonectomia, chirurgica a cielo aperto, con linfadenectomia radicale, con dilatazione angioplastica
32.41.20↔	Lobectomia del polmone, per via toracosopica, con linfadenectomia radicale, NAS	32.51.24↔	Pneumonectomia, chirurgica a cielo aperto, con linfadenectomia radicale, con dilatazione broncoplastica nonché dilatazione angioplastica
32.41.99↔	Lobectomia del polmone in toracosopia, altro	32.51.29↔	Pneumonectomia, chirurgica a cielo aperto, con linfadenectomia radicale, altro
32.42.00↔	Lobectomia del polmone, chirurgica a cielo aperto, NAS	32.51.31↔	Pneumonectomia, chirurgica a cielo aperto, allargata
32.42.10↔	Lobectomia del polmone, chirurgica a cielo aperto, senza menzione di linfadenectomia radicale, NAS	32.51.99↔	Pneumonectomia, chirurgica a cielo aperto, altro
32.42.11↔	Lobectomia del polmone, chirurgica a cielo aperto, senza linfadenectomia radicale, senza dilatazione broncoplastica o angioplastica	32.59↔	Altra pneumonectomia non specificata
32.42.12↔	Lobectomia del polmone, chirurgica a cielo aperto, senza linfadenectomia radicale, con dilatazione broncoplastica	32.6↔	Dissezione radicale delle strutture toraciche
32.42.13↔	Lobectomia del polmone, chirurgica a cielo aperto, senza linfadenectomia radicale, con dilatazione angioplastica	33.20↔	Biopsia del polmone in toracosopia
32.42.14↔	Lobectomia del polmone, chirurgica a cielo aperto, senza linfadenectomia radicale, con dilatazione broncoplastica nonché dilatazione angioplastica	33.25↔	Biopsia a cielo aperto del bronco
32.42.19↔	Lobectomia del polmone, chirurgica a cielo aperto, senza linfadenectomia radicale, altro	33.33↔	Pneumoperitoneo per collasso del polmone
32.42.20↔	Lobectomia del polmone, chirurgica a cielo aperto, con linfadenectomia radicale, NAS	33.41↔	Sutura di lacerazione bronchiale
32.42.21↔	Lobectomia del polmone, chirurgica a cielo aperto, con linfadenectomia radicale, senza dilatazione broncoplastica o angioplastica	33.42↔	Chiusura di fistola bronchiale
32.42.22↔	Lobectomia del polmone, chirurgica a cielo aperto, con linfadenectomia radicale, con dilatazione broncoplastica	33.43↔	Chiusura di lacerazione polmonare
32.42.23↔	Lobectomia del polmone, chirurgica a cielo aperto, con linfadenectomia radicale, con dilatazione angioplastica	33.92↔	Legatura di bronco
32.42.24↔	Lobectomia del polmone, chirurgica a cielo aperto, con linfadenectomia radicale, con dilatazione broncoplastica, con dilatazione angioplastica	34.02↔	Toracotomia esplorativa
32.42.29↔	Lobectomia del polmone, chirurgica a cielo aperto, con linfadenectomia radicale, altro	34.03↔	Riapertura di toracotomia
32.42.30↔	Lobectomia del polmone, allargata	34.06↔	Drenaggio della cavità pleurica in toracosopia
32.42.40↔	Lobectomia del polmone, bilobectomia, NAS	34.1↔	Incisione del mediastino
32.42.41↔	Lobectomia del polmone, bilobectomia, senza dilatazione broncoplastica o angioplastica	34.20↔	Biopsia della pleura in toracosopia
32.42.42↔	Lobectomia del polmone, bilobectomia, con dilatazione broncoplastica	34.21.00↔	Toracosopia transpleurica, NAS
32.42.43↔	Lobectomia del polmone, bilobectomia, con dilatazione angioplastica	34.21.10↔	Toracosopia transpleurica, primo intervento
		34.21.20↔	Toracosopia transpleurica, reintervento
		34.21.99↔	Toracosopia transpleurica, altro
		34.26↔	Biopsia del mediastino a cielo aperto
		34.27.00↔	Biopsia del diaframma, NAS
		34.27.20↔	Biopsia a cielo aperto del diaframma
		34.27.99↔	Biopsia del diaframma, altro
		34.3x.00↔	Asportazione o distruzione di lesione o tessuto del mediastino, NAS
		34.3x.10↔	Asportazione di lesione o tessuto del mediastino
		34.3x.20↔	Resezione di lesione o tessuto del mediastino, NAS
		34.3x.21↔	Resezione di lesione o tessuto del mediastino, senza resezione di organi mediastinici
		34.3x.22↔	Resezione di lesione o tessuto del mediastino, con resezione polmonare o resezione parziale della parete toracica
		34.3x.23↔	Resezione di lesione o tessuto del mediastino, con resezione parziale del pericardio
		34.3x.24↔	Resezione di lesione o tessuto del mediastino, con sostituzione vascolare mediante protesi
		34.3x.25↔	Resezione di lesione o tessuto del mediastino, con resezione polmonare e sostituzione vascolare

34.3x.26↔	Resezione di lesione o tessuto del mediastino, con resezione polmonare e resezione parziale del pericardio	34.6x.22↔	Pleurodesi, per via toracoscopica, con decorticazione
34.3x.27↔	Resezione di lesione o tessuto del mediastino, con resezione parziale del pericardio e sostituzione vascolare	34.6x.23↔	Pleurodesi, per via toracoscopica, con talcaggio
34.3x.28↔	Resezione di lesione o tessuto del mediastino, con resezione parziale di polmone e pericardio e sostituzione vascolare	34.6x.29↔	Pleurodesi, per via toracoscopica, altro
34.3x.29↔	Resezione di lesione o tessuto del mediastino, altro	34.6x.99↔	Pleurodesi, altro
34.3x.30↔	Distruzione di lesione o tessuto del mediastino	34.71↔	Sutura di lacerazione della parete toracica
34.3x.99↔	Asportazione o distruzione di lesione o tessuto del mediastino, altro	34.72↔	Chiusura di toracostomia
34.4x.00↔	Asportazione o distruzione di lesione della parete toracica, NAS	34.73↔	Chiusura di altra fistola del torace
34.4x.10↔	Asportazione di lesione della parete toracica	34.79.00↔	Altra riparazione della parete toracica, NAS
34.4x.20↔	Resezione parziale di lesione della parete toracica, NAS	34.79.10↔	Altra riparazione della parete toracica, chiusura secondaria di toracotomia, NAS
34.4x.21↔	Resezione parziale di lesione della parete toracica, senza ricostruzione	34.79.11↔	Altra riparazione della parete toracica, chiusura secondaria di toracotomia, con filo
34.4x.22↔	Resezione parziale di lesione della parete toracica, con ricostruzione	34.79.12↔	Altra riparazione della parete toracica, chiusura secondaria di toracotomia, con placca
34.4x.30↔	Resezione di lesione della parete toracica, asportazione completa dello sterno, NAS	34.79.19↔	Altra riparazione della parete toracica, chiusura secondaria di toracotomia, altro
34.4x.31↔	Resezione di lesione della parete toracica, asportazione completa dello sterno, senza ricostruzione	34.79.20↔	Altra riparazione chirurgica a cielo aperto, della parete toracica, stabilizzazione, NAS
34.4x.32↔	Resezione di lesione della parete toracica, asportazione completa dello sterno, con ricostruzione	34.79.21↔	Altra riparazione chirurgica a cielo aperto, della parete toracica, stabilizzazione, con filo
34.4x.40↔	Distruzione di lesione della parete toracica	34.79.22↔	Altra riparazione chirurgica a cielo aperto, della parete toracica, stabilizzazione, con placca
34.4x.99↔	Asportazione o distruzione di lesione della parete toracica, altro	34.79.29↔	Altra riparazione chirurgica a cielo aperto della parete toracica, stabilizzazione, altro
34.51.00↔	Pleurectomia e decorticazione del polmone, chirurgica a cielo aperto, NAS	34.79.30↔	Altra riparazione della parete toracica, riduzione aperta di frattura sternale, NAS
34.51.11↔	Pleurectomia e decorticazione radicale del polmone e della parete toracica senza resezione del pericardio o del diaframma, chirurgica a cielo aperto	34.79.31↔	Altra riparazione della parete toracica, riduzione aperta di frattura sternale, con filo
34.51.12↔	Pleurectomia e decorticazione radicale del polmone e della parete toracica con resezione del pericardio, chirurgica a cielo aperto	34.79.32↔	Altra riparazione della parete toracica, riduzione aperta di frattura sternale, con placca
34.51.13↔	Pleurectomia e decorticazione radicale del polmone e della parete toracica con resezione del diaframma, chirurgica a cielo aperto	34.79.39↔	Altra riparazione della parete toracica, riduzione aperta di frattura sternale, altro
34.51.14↔	Pleurectomia e decorticazione radicale del polmone e della parete toracica con resezione del pericardio nonché del diaframma, chirurgica a cielo aperto	34.79.40↔	Altra riparazione della parete toracica, osteoplastica e innesto osseo
34.51.15↔	Pleurectomia e decorticazione parziale, chirurgica a cielo aperto	34.79.99↔	Altra riparazione della parete toracica, altro
34.51.16↔	Pleurectomia e decorticazione subtotale, chirurgica a cielo aperto	34.81↔	Asportazione di lesione o tessuto del diaframma
34.51.99↔	Pleurectomia e decorticazione del polmone, chirurgica a cielo aperto, altro	34.82↔	Sutura di lacerazione del diaframma
34.52.00↔	Pleurectomia e decorticazione del polmone, per via toracoscopica, NAS	34.83↔	Chiusura di fistola del diaframma
34.52.11↔	Pleurectomia e decorticazione radicale del polmone e della parete toracica senza resezione del pericardio o del diaframma, per via toracoscopica	34.84↔	Altra riparazione del diaframma
34.52.12↔	Pleurectomia e decorticazione radicale del polmone e della parete toracica con resezione del pericardio, per via toracoscopica	34.85↔	Impianto di pacemaker diaframmatico
34.52.13↔	Pleurectomia e decorticazione radicale del polmone e della parete toracica con resezione del diaframma, per via toracoscopica	34.89.00↔	Altri interventi sul diaframma, NAS
34.52.14↔	Pleurectomia e decorticazione radicale del polmone e della parete toracica con resezione del pericardio nonché del diaframma, per via toracoscopica	34.89.10↔	Altri interventi sul diaframma, incisione
34.52.15↔	Pleurectomia e decorticazione parziale, per via toracoscopica	34.89.99↔	Altri interventi sul diaframma, altro
34.52.16↔	Pleurectomia e decorticazione subtotale, per via toracoscopica	34.93↔	Riparazione della pleura
34.52.99↔	Pleurectomia e decorticazione del polmone, per via toracoscopica, altro	34.99.00↔	Altri interventi sul torace, NAS
34.59.10↔	Altra asportazione della pleura, pleurectomia toracoscopica	34.99.10↔	Prelievo di cartilagine costale per innesto
34.59.20↔	Altra asportazione della pleura, pleurectomia chirurgica a cielo aperto	34.99.99↔	Altri interventi sul torace, altro
34.6x.00↔	Pleurodesi, NAS	35.31↔	Interventi sul muscolo papillare
34.6x.11↔	Pleurodesi, chirurgica a cielo aperto, senza decorticazione	35.32↔	Interventi sulle corde tendinee
34.6x.12↔	Pleurodesi, chirurgica a cielo aperto, con decorticazione	35.36.00↔	Resezione sopravalvolare, valvola cardiaca, NAS
34.6x.13↔	Pleurodesi, chirurgica a cielo aperto, con talcaggio	35.36.09↔	Resezione sopravalvolare, valvola cardiaca, altro
34.6x.19↔	Pleurodesi, chirurgica a cielo aperto, altro	35.36.11↔	Resezione sopravalvolare, valvola aortica
34.6x.20↔	Pleurodesi, per via toracoscopica, NAS	35.36.21↔	Resezione sopravalvolare, valvola polmonare
34.6x.21↔	Pleurodesi, per via toracoscopica, senza decorticazione	36.2↔	Rivascolarizzazione cardiaca mediante innesto arterioso
		36.39.00↔	Altra rivascolarizzazione cardiaca, NAS
		36.39.10↔	Rivascolarizzazione cardiaca mediante patch coronarico
		36.39.11↔	Revisione di bypass coronarico
		36.39.12↔	Nuovo innesto di bypass coronarico
		36.39.13↔	Trasposizione di arterie coronarie
		36.39.99↔	Altra rivascolarizzazione cardiaca, altro
		36.91↔	Riparazione di aneurisma di un vaso coronarico
		36.99.00↔	Altri interventi sui vasi del cuore NAS
		36.99.20↔	Interventi per anomalie congenite dei vasi cardiaci
		36.99.30↔	Ricostruzione dell'ostio coronarico
		36.99.40↔	Simpatectomia coronarica
		36.99.99↔	Altri interventi sui vasi cardiaci, altro
		37.10↔	Incisione cardiaca, NAS
		37.11↔	Cardiotomia
		37.12.00↔	Pericardiotomia, NAS
		37.12.09↔	Pericardiotomia, altra
		37.12.11↔	Pericardiotomia, chirurgica a cielo aperto

37.12.12↔	Pericardiotomia, per via torascopica	37.99.29↔	Interventi per anomalie congenite del cuore, altro
37.31.00↔	Pericardiectomia, NAS	37.99.30↔	Legatura di orecchietta cardiaca
37.31.10↔	Pericardiectomia, parziale	37.99.80↔	Reintervento su cuore e pericardio
37.31.20↔	Pericardiectomia, totale	37.99.99↔	Altri interventi sul cuore e sul pericardio, altro
37.31.30↔	Adesiolisi del pericardio	37.9a.12↔	Rimozione o revisione di sistema di modulazione della contrattilità cardiaca (CCM)
37.31.99↔	Pericardiectomia, altro	38.01↔	Incisione di vasi intracranici
37.75.00↔	Revisione senza sostituzione di elettrodo, NAS	38.04.00↔	Incisione dell'aorta, NAS
37.75.31↔	Revisione senza sostituzione di elettrodo transvenoso ventricolare	38.04.10↔	Incisione dell'aorta ascendente e dell'arco aortico
37.75.32↔	Revisione senza sostituzione di elettrodo transvenoso atriale e ventricolare	38.04.20↔	Incisione dell'aorta discendente
37.75.33↔	Revisione senza sostituzione di elettrodo transvenoso atriale	38.04.30↔	Incisione dell'aorta addominale
37.75.34↔	Revisione senza sostituzione di elettrodo transvenoso nel ventricolo sinistro attraverso il seno coronarico	38.04.99↔	Incisione dell'aorta, altro
37.75.41↔	Revisione senza sostituzione di elettrodo epicardico	38.05.00↔	Incisione di altri vasi toracici, NAS
37.75.99↔	Revisione senza sostituzione di elettrodo nel cuore, altro	38.05.10↔	Incisione di altre arterie toraciche
37.7b.11↔	Rimozione di elettrodo transvenoso ventricolare	38.05.20↔	Incisione di vene toraciche, NAS
37.7b.12↔	Rimozione di elettrodo transvenoso ventricolare con sensing atriale	38.05.21↔	Incisione di vene toraciche profonde
37.7b.13↔	Rimozione di elettrodo transvenoso atriale	38.05.29↔	Incisione di vene toraciche, altro
37.7b.14↔	Rimozione di elettrodo transvenoso dal ventricolo sinistro attraverso il seno coronarico	38.05.99↔	Incisione di altri vasi toracici, altro
37.7b.21↔	Rimozione di elettrodo dall'epicardio, mediante toracotomia e sternotomia, chirurgica a cielo aperto	38.06.00↔	Incisione di arterie addominali, NAS
37.7b.22↔	Rimozione di elettrodo dall'epicardio tramite accesso sottoxifoideo, chirurgica a cielo aperto	38.06.10↔	Incisione di arterie viscerali, NAS
37.7b.23↔	Rimozione di elettrodo dall'epicardio, per via torascopica	38.06.11↔	Incisione del tronco celiaco
37.7b.31↔	Rimozione di elettrodo di shock transvenoso	38.06.12↔	Incisione dell'arteria gastrica
37.8a.00↔	Impianto di pacemaker permanente, NAS	38.06.13↔	Incisione dell'arteria epatica
37.8a.11↔	Impianto di pacemaker a camera singola	38.06.14↔	Incisione dell'arteria splenica
37.8a.21↔	Impianto di pacemaker a camera doppia, senza stimolazione antitachicardica	38.06.15↔	Incisione dell'arteria renale
37.8a.22↔	Impianto di pacemaker a camera doppia, con stimolazione antitachicardica	38.06.16↔	Incisione dell'arteria mesenterica
37.8a.31↔	Impianto di pacemaker con risincronizzazione (CRT-P)	38.06.17↔	Incisione dell'arteria lombare
37.8a.41↔	Impianto di pacemaker senza sonda transvenoso	38.06.18↔	Incisione dell'arteria iliaca
37.8a.99↔	Impianto di pacemaker permanente, altro	38.06.19↔	Incisione di arterie viscerali, altro
37.8b.00↔	Rimozione di pacemaker permanente, NAS	38.06.99↔	Incisione di arterie addominali, altro
37.8b.11↔	Rimozione di pacemaker a camera singola	38.07.00↔	Incisione di vene addominali, NAS
37.8b.21↔	Rimozione di pacemaker a camera doppia, senza stimolazione antitachicardica	38.07.10↔	Incisione di vene addominali profonde, NAS
37.8b.22↔	Rimozione di pacemaker a camera doppia, con stimolazione antitachicardica	38.07.11↔	Incisione della vena cava inferiore
37.8b.31↔	Rimozione di pacemaker con risincronizzazione (CRT-P)	38.07.12↔	Incisione della vena iliaca
37.8b.41↔	Rimozione di pacemaker senza sonda transvenoso	38.07.19↔	Incisione di vene addominali profonde, altro
37.8b.99↔	Rimozione di pacemaker permanente, altro	38.07.99↔	Incisione di vene addominali, altro
37.8c↔	Impianto di registratore di eventi cardiaci	38.10↔	Endarteriectomia, sede non specificata
37.8d↔	Rimozione di registratore di eventi cardiaci	38.11↔	Endarteriectomia dei vasi intracranici
37.8e.00↔	Impianto di apparecchio di cardioversione o defibrillatore, NAS	38.12↔	Endarteriectomia di altri vasi del capo e del collo
37.8e.11↔	Impianto di defibrillatore a camera singola	38.13↔	Endarteriectomia di vasi dell'arto superiore
37.8e.12↔	Impianto di defibrillatore a camera doppia	38.14.00↔	Endarteriectomia dell'aorta, NAS
37.8e.21↔	Impianto di defibrillatore con risincronizzazione (CRT-D)	38.14.10↔	Endarteriectomia dell'aorta ascendente e dell'arco aortico
37.8e.22↔	Impianto di defibrillatore a camera singola con sensing atriale	38.14.20↔	Endarteriectomia dell'aorta discendente
37.8e.31↔	Impianto di sistema di defibrillazione sottocutaneo	38.14.30↔	Endarteriectomia dell'aorta addominale
37.8e.99↔	Impianto di apparecchio di cardioversione o defibrillatore, altro	38.14.99↔	Endarteriectomia dell'aorta, altro
37.8f.00↔	Rimozione di apparecchio di cardioversione o defibrillatore, NAS	38.15.00↔	Endarteriectomia di altri vasi toracici, NAS
37.8f.11↔	Rimozione di defibrillatore a camera singola	38.15.10↔	Endarteriectomia dell'arteria succlavia
37.8f.12↔	Rimozione di defibrillatore a camera doppia	38.15.20↔	Endarteriectomia del tronco brachiocefalico
37.8f.21↔	Rimozione di defibrillatore con risincronizzazione (CRT-D)	38.15.30↔	Endarteriectomia dell'arteria polmonare
37.8f.22↔	Rimozione di defibrillatore a camera singola con sensing atriale	38.15.40↔	Endarteriectomia della vena polmonare
37.8f.31↔	Rimozione di sistema di defibrillazione sottocutaneo	38.15.99↔	Endarteriectomia di altri vasi toracici, altro
37.8f.99↔	Rimozione di apparecchio di cardioversione o defibrillatore, altro	38.16.00↔	Endarteriectomia delle arterie addominali, NAS
37.99.00↔	Altri interventi sul cuore e sul pericardio, NAS	38.16.10↔	Endarteriectomia delle arterie viscerali, NAS
37.99.10↔	Trapianto intramiocardico di cellule staminali, NAS	38.16.11↔	Endarteriectomia del tronco celiaco
37.99.11↔	Trapianto intramiocardico di cellule staminali senza arricchimento di frazioni di cellule staminali né moltiplicazione in coltura	38.16.12↔	Endarteriectomia dell'arteria gastrica
37.99.12↔	Trapianto intramiocardico di cellule staminali con arricchimento di frazioni di cellule staminali o moltiplicazione in coltura	38.16.13↔	Endarteriectomia dell'arteria epatica
37.99.19↔	Trapianto intramiocardico di cellule staminali, altro	38.16.14↔	Endarteriectomia dell'arteria splenica
37.99.20↔	Interventi per anomalie congenite del cuore, NAS	38.16.15↔	Endarteriectomia dell'arteria renale
		38.16.16↔	Endarteriectomia dell'arteria mesenterica
		38.16.17↔	Endarteriectomia dell'arteria lombare
		38.16.18↔	Endarteriectomia dell'arteria iliaca
		38.16.19↔	Endarteriectomia delle arterie viscerali, altro
		38.16.99↔	Endarteriectomia delle arterie addominali, altro
		38.18.00↔	Endarteriectomia delle arterie dell'arto inferiore, NAS
		38.18.10↔	Endarteriectomia dell'arteria femorale (comune) (superficiale)
		38.18.11↔	Endarteriectomia dell'arteria femorale profonda
		38.18.12↔	Endarteriectomia dell'arteria poplitea
		38.18.99↔	Endarteriectomia delle arterie dell'arto inferiore, altro
		38.31↔	Resezione di vasi intracranici con anastomosi
		38.32.00↔	Resezione di altri vasi del capo e del collo con anastomosi, NAS

38.32.10↔	Resezione di arterie extracraniche del capo e del collo con anastomosi	38.44.12↔	Resezione dell'aorta addominale con sostituzione, iuxtarenale
38.32.20↔	Resezione di arterie extracraniche del capo e del collo con anastomosi, NAS	38.44.99↔	Resezione dell'aorta addominale con sostituzione, altro
38.32.21↔	Resezione della vena giugulare con anastomosi	38.45.00↔	Resezione di vasi toracici con sostituzione, NAS
38.32.22↔	Resezione di vene extracraniche superficiali del capo e del collo con anastomosi	38.45.10↔	Resezione dell'aorta toracica con sostituzione, NAS
38.32.99↔	Resezione di altri vasi del capo e del collo con anastomosi, altro	38.45.11↔	Resezione dell'aorta ascendente o dell'arco aortico con sostituzione
38.33.00↔	Resezione di vasi dell'arto superiore, NAS	38.45.12↔	Resezione dell'aorta toracica con sostituzione
38.33.10↔	Resezione di arterie dell'arto superiore con anastomosi, NAS	38.45.13↔	Resezione dell'aorta toracoaddominale con sostituzione
38.33.11↔	Resezione di arterie del braccio con anastomosi	38.45.14↔	Resezione dell'aorta toracica con sostituzione con protesi ibrida
38.33.12↔	Resezione dell'arteria ulnare con anastomosi	38.45.19↔	Resezione dell'aorta toracica con sostituzione, altro
38.33.13↔	Resezione di altre arterie dell'avambraccio con anastomosi	38.45.20↔	Resezione di altre arterie toraciche con sostituzione, NAS
38.33.14↔	Resezione di arterie della mano con anastomosi	38.45.21↔	Resezione dell'arteria polmonare con sostituzione
38.33.20↔	Resezione di vene dell'arto superiore con anastomosi, NAS	38.45.22↔	Resezione del tronco brachiocefalico con sostituzione
38.33.21↔	Resezione della vena ascellare con anastomosi	38.45.29↔	Resezione di altre arterie toraciche con sostituzione
38.33.22↔	Resezione di altre vene profonde dell'arto superiore con anastomosi	38.45.30↔	Resezione di vene toraciche con sostituzione, NAS
38.33.23↔	Resezione di vene superficiali dell'arto superiore con anastomosi	38.45.31↔	Resezione della vena cava superiore con sostituzione
38.33.99↔	Resezione di vasi dell'arto superiore, altro	38.45.38↔	Resezione di altre vene toraciche profonde con sostituzione
38.34.00↔	Resezione dell'aorta con anastomosi, NAS	38.45.39↔	Resezione di vene toraciche con sostituzione, altro
38.34.10↔	Resezione dell'aorta ascendente e dell'arco aortico con anastomosi	38.45.99↔	Resezione di vasi toracici con sostituzione, altro
38.34.20↔	Resezione dell'aorta discendente con anastomosi	38.46↔	Resezione di arterie addominali con sostituzione
38.34.30↔	Resezione dell'aorta addominale con anastomosi	38.47.00↔	Resezione di vene addominali con sostituzione, NAS
38.34.99↔	Resezione dell'aorta con anastomosi, altro	38.47.10↔	Resezione di vene addominali profonde con sostituzione, NAS
38.35.00↔	Resezione di vasi toracici con anastomosi, NAS	38.47.11↔	Resezione della vena cava inferiore con sostituzione
38.35.10↔	Resezione di arterie toraciche con anastomosi, NAS	38.47.12↔	Resezione della vena iliaca con sostituzione
38.35.11↔	Resezione dell'arteria succlavia con anastomosi	38.47.19↔	Resezione di vene addominali profonde con sostituzione, altro
38.35.12↔	Resezione del tronco brachiocefalico con anastomosi	38.47.99↔	Resezione di vene addominali con sostituzione, altro
38.35.13↔	Resezione dell'arteria polmonare con anastomosi	38.61↔	Altra asportazione di vasi intracranici
38.35.19↔	Resezione di arterie toraciche con anastomosi, altro	38.64.00↔	Altra asportazione dell'aorta, NAS
38.35.20↔	Resezione di vene toraciche con anastomosi, NAS	38.64.10↔	Altra asportazione dell'aorta toracica
38.35.21↔	Resezione della vena polmonare con anastomosi	38.64.20↔	Altra asportazione dell'aorta addominale
38.35.22↔	Resezione della vena succlavia con anastomosi	38.64.99↔	Altra asportazione dell'aorta, altro
38.35.23↔	Resezione della vena cava superiore con anastomosi	38.65.00↔	Altra asportazione di vasi toracici, NAS
38.35.28↔	Resezione di vene toraciche e altre vene profonde con anastomosi	38.65.10↔	Altra asportazione di arterie toraciche
38.35.29↔	Resezione di vene toraciche con anastomosi, altro	38.65.20↔	Altra asportazione di vene toraciche, NAS
38.35.99↔	Resezione di vasi toracici con anastomosi, altro	38.65.21↔	Altra asportazione della vena cava superiore
38.36.00↔	Resezione di arterie addominali con anastomosi, NAS	38.65.22↔	Altra asportazione di altre vene toraciche profonde
38.36.10↔	Resezione di arterie viscerali con anastomosi, NAS	38.65.29↔	Altra asportazione di vene toraciche, altro
38.36.11↔	Resezione del tronco celiaco con anastomosi	38.65.99↔	Altra asportazione di vasi toracici, altro
38.36.12↔	Resezione dell'arteria gastrica con anastomosi	38.66.00↔	Altra asportazione di arterie addominali, NAS
38.36.13↔	Resezione dell'arteria epatica con anastomosi	38.66.10↔	Altra asportazione di arterie viscerali, NAS
38.36.14↔	Resezione dell'arteria splenica con anastomosi	38.66.11↔	Altra asportazione del tronco celiaco
38.36.15↔	Resezione dell'arteria renale con anastomosi	38.66.12↔	Altra asportazione dell'arteria gastrica
38.36.16↔	Resezione dell'arteria mesenterica	38.66.13↔	Altra asportazione dell'arteria epatica
38.36.17↔	Resezione dell'arteria iliaca con anastomosi	38.66.14↔	Altra asportazione dell'arteria splenica
38.36.19↔	Resezione di arterie viscerali con anastomosi, altro	38.66.15↔	Altra asportazione dell'arteria renale
38.36.99↔	Resezione di arterie addominali con anastomosi, altro	38.66.16↔	Altra asportazione dell'arteria mesenterica
38.37.00↔	Resezione di vene addominali con anastomosi, NAS	38.66.17↔	Altra asportazione dell'arteria lombare
38.37.10↔	Resezione di vene addominali profonde con anastomosi, NAS	38.66.18↔	Altra asportazione dell'arteria iliaca
38.37.11↔	Resezione della vena cava inferiore con anastomosi	38.66.19↔	Altra asportazione di arterie viscerali, altro
38.37.12↔	Resezione della vena iliaca con anastomosi	38.66.99↔	Altra asportazione di arterie addominali, altro
38.37.19↔	Resezione di vene addominali profonde con anastomosi, altro	38.67.00↔	Altra asportazione di vene addominali, NAS
38.37.99↔	Resezione di vene addominali con anastomosi, altro	38.67.10↔	Altra asportazione di vene addominali profonde, NAS
38.42↔	Resezione di altri vasi del capo e collo con sostituzione	38.67.11↔	Altra asportazione della vena cava inferiore
38.43.00↔	Resezione di vasi dell'arto superiore con sostituzione, NAS	38.67.12↔	Altra asportazione della vena iliaca
38.43.10↔	Resezione di arterie dell'arto superiore con sostituzione, NAS	38.67.19↔	Altra asportazione di vene addominali profonde, altro
38.43.11↔	Resezione dell'arteria ascellare con sostituzione	38.67.99↔	Altra asportazione di vene addominali, altro
38.43.20↔	Resezione di vene dell'arto superiore con sostituzione, NAS	38.69↔	Altra asportazione di vene dell'arto inferiore
38.43.21↔	Resezione della vena ascellare con sostituzione	38.7x.10↔	Interruzione della vena cava, chirurgica a cielo aperto, NAS
38.43.28↔	Resezione di altre vene profonde dell'arto superiore con sostituzione	38.7x.11↔	Inserzione di filtro antiemboli nella vena cava, chirurgica a cielo aperto
38.43.29↔	Resezione di vene dell'arto superiore con sostituzione, altro	38.7x.12↔	Rimozione di filtro antiemboli dalla vena cava, chirurgica a cielo aperto
38.43.99↔	Resezione di vasi dell'arto superiore con sostituzione, altro	38.7x.13↔	Legatura o plicatura della vena cava, chirurgica a cielo aperto
38.44.00↔	Resezione dell'aorta addominale con sostituzione, NAS	38.7x.19↔	Interruzione della vena cava, chirurgica a cielo aperto, altro
38.44.10↔	Resezione dell'aorta addominale con sostituzione, surrenale	38.81↔	Altra occlusione chirurgica di vasi intracranici
38.44.11↔	Resezione dell'aorta addominale con sostituzione, infrarenale	38.82.00↔	Altra occlusione chirurgica di vasi del capo e del collo, NAS
		38.82.10↔	Altra occlusione chirurgica di arterie extracraniche del capo e del collo
		38.82.20↔	Altra occlusione chirurgica di vene extracraniche del capo e del collo

38.82.21↔	Altra occlusione chirurgica della vena giugulare	39.25.24↔	Bypass ilio-crutale
38.82.22↔	Altra occlusione chirurgica di altre vene extracraniche profonde del capo e del collo	39.25.29↔	Bypass ilio-femorale, NAS
38.82.29↔	Altra occlusione chirurgica di vene extracraniche del capo e del collo, altro	39.25.30↔	Bypass otturatorio (extraanatomico)
38.82.99↔	Altra occlusione chirurgica di vasi del capo e del collo, NAS	39.25.99↔	Bypass aorto-iliaco-femorale, altro
38.83.11↔	Altra occlusione chirurgica di arterie della mano	39.26.00↔	Altri shunt o bypass vascolari intraaddominali, NAS
38.83.19↔	Altra occlusione chirurgica di altre arterie dell'arto superiore	39.26.10↔	Altri shunt o bypass vascolari intraaddominali, arterie viscerali
38.83.21↔	Altra occlusione chirurgica di vene profonde dell'arto superiore, NAS	39.26.11↔	Altri shunt o bypass vascolari intraaddominali, aorta
38.84.00↔	Altra occlusione chirurgica dell'aorta, NAS	39.26.12↔	Altri shunt o bypass vascolari intraaddominali, arteria renale
38.84.10↔	Altra occlusione chirurgica dell'aorta toracica	39.26.19↔	Altri shunt o bypass vascolari intraaddominali, altre arterie viscerali
38.84.20↔	Altra occlusione chirurgica dell'aorta addominale	39.26.99↔	Altri shunt o bypass vascolari intraaddominali, altro
38.84.31↔	Legatura del dotto arterioso pervio	39.27.00↔	Arteriovenostomia per dialisi renale, NAS
38.84.99↔	Altra occlusione chirurgica dell'aorta, altro	39.27.09↔	Arteriovenostomia per dialisi renale, altro
38.85.00↔	Altra occlusione chirurgica di altri vasi toracici, NAS	39.27.10↔	Confezione di fistola arteriovenosa per emodialisi
38.85.10↔	Altra occlusione chirurgica di altre arterie toraciche, NAS	39.27.11↔	Confezione di fistola arteriovenosa di materiale allogenico o alloplastico per emodialisi
38.85.11↔	Altra occlusione chirurgica dell'arteria succlavia	39.27.12↔	Confezione di fistola arteriovenosa tramite protesi ibrida costituita da due componenti, impianto percutaneo transluminale della componente venosa nonché impianto chirurgico a cielo aperto della protesi arteriosa
38.85.12↔	Altra occlusione chirurgica dell'arteria polmonare	39.28↔	Bypass vascolare extracranico-intracranico (EC-IC)
38.85.13↔	Altra occlusione chirurgica del tronco brachiocefalico	39.29.00↔	Altri shunt o bypass vascolari (periferici), NAS
38.85.19↔	Altra occlusione chirurgica di altre arterie toraciche, altro	39.29.10↔	Shunt o bypass vascolari di arterie dell'arto inferiore, NAS
38.85.20↔	Altra occlusione chirurgica di vene toraciche, NAS	39.29.11↔	Shunt o bypass vascolari femoro-femorale
38.85.21↔	Altra occlusione chirurgica della vena cava superiore	39.29.12↔	Shunt o bypass vascolari femoro-popliteo
38.85.22↔	Altra occlusione chirurgica della vena polmonare	39.29.13↔	Shunt o bypass vascolari femoro-crutale
38.85.23↔	Altra occlusione chirurgica della vena succlavia	39.29.14↔	Shunt o bypass vascolari femoro-pedidio
38.85.28↔	Altra occlusione chirurgica di altre vene toraciche profonde, NAS	39.29.15↔	Shunt o bypass vascolari popliteo-crutale e popliteo-pedidio
38.85.29↔	Altra occlusione chirurgica di vene toraciche, altro	39.29.16↔	Shunt o bypass vascolari di arterie della gamba e del piede
38.85.99↔	Altra occlusione chirurgica di altri vasi toracici, altro	39.29.19↔	Shunt o bypass vascolari di arterie dell'arto inferiore, altro
38.86.00↔	Altra occlusione chirurgica di arterie addominali, NAS	39.29.20↔	Shunt o bypass vascolari di arterie dell'arto superiore
38.86.10↔	Altra occlusione chirurgica di arterie viscerali, NAS	39.29.30↔	Altri shunt o bypass vascolari (periferici), extraanatomici, NAS
38.86.11↔	Altra occlusione chirurgica del tronco celiaco	39.29.31↔	Shunt o bypass vascolare succlavia-femorale
38.86.12↔	Altra occlusione chirurgica dell'arteria gastrica	39.29.32↔	Shunt o bypass vascolare axillo-femorale
38.86.13↔	Altra occlusione chirurgica dell'arteria epatica	39.29.33↔	Bypass crossover femoro-femorale
38.86.14↔	Altra occlusione chirurgica dell'arteria splenica	39.29.39↔	Altri shunt o bypass vascolari (periferici), extraanatomici, altro
38.86.15↔	Altra occlusione chirurgica dell'arteria renale	39.29.40↔	Shunt o bypass vascolari di vene
38.86.16↔	Altra occlusione chirurgica dell'arteria mesenterica	39.29.80↔	Shunt temporaneo intraoperatorio, NAS
38.86.17↔	Altra occlusione chirurgica dell'arteria iliaca	39.29.81↔	Shunt temporaneo intraoperatorio, arterio-arterioso
38.86.19↔	Altra occlusione chirurgica di arterie viscerali, altro	39.29.82↔	Shunt temporaneo intraoperatorio, arterio-venoso
38.86.99↔	Altra occlusione chirurgica di arterie addominali, altro	39.29.89↔	Shunt temporaneo intraoperatorio, altro
38.87.00↔	Altra occlusione chirurgica di vene addominali, NAS	39.29.99↔	Altri shunt o bypass vascolari (periferici), altro
38.87.10↔	Altra occlusione chirurgica di vene addominali profonde, NAS	39.2a↔	Bypass vascolare intracranico-intracranico
38.87.11↔	Altra occlusione chirurgica della vena cava inferiore	39.31.10↔	Sutura di arteria del capo e del collo, NAS
38.87.12↔	Altra occlusione chirurgica della vena iliaca comune e iliaca interna	39.31.11↔	Sutura di arteria intracranica
38.87.19↔	Altra occlusione chirurgica di vene addominali profonde, altro	39.31.19↔	Sutura di arteria del capo e del collo, altro
38.87.99↔	Altra occlusione chirurgica di vene addominali, altro	39.31.20↔	Sutura di arteria del braccio, NAS
39.22.00↔	Bypass aorto-succlavio-carotideo, NAS	39.31.21↔	Sutura dell'arteria ascellare
39.22.10↔	Bypass carotideo, NAS	39.31.22↔	Sutura dell'arteria brachiale
39.22.11↔	Bypass: carotide-carotide	39.31.29↔	Sutura di arteria del braccio, altro
39.22.12↔	Bypass: carotide-vertebrale	39.31.30↔	Sutura di arteria dell'avambraccio
39.22.13↔	Bypass: carotide-succlavia	39.31.40↔	Sutura di arteria della mano
39.22.14↔	Bypass: carotide-aorta	39.31.50↔	Sutura di arteria dell'arto inferiore
39.22.19↔	Bypass carotideo, altro	39.31.60↔	Sutura dell'aorta, NAS
39.22.20↔	Bypass dell'arteria succlavia, NAS	39.31.61↔	Sutura dell'aorta toracica
39.22.21↔	Bypass: succlavia all'aorta	39.31.62↔	Sutura dell'aorta addominale
39.22.29↔	Bypass dell'arteria succlavia, altro	39.31.69↔	Sutura dell'aorta, altro
39.22.99↔	Bypass aorto-succlavio-carotideo, altro	39.31.70↔	Sutura di altre arterie toraciche, NAS
39.23↔	Altro shunt o bypass vascolare intratoracico	39.31.71↔	Sutura dell'arteria polmonare
39.24↔	Bypass aorto-renale	39.31.72↔	Sutura del tronco brachiocefalico
39.25.00↔	Bypass aorto-iliaco-femorale, NAS	39.31.73↔	Sutura dell'arteria succlavia
39.25.10↔	Bypass aorto-iliaco-femorale, aortico, NAS	39.31.79↔	Sutura di arterie toraciche, altro
39.25.11↔	Bypass aorto-iliaco	39.31.80↔	Sutura di arterie addominali, NAS
39.25.12↔	Bypass aorto-femorale	39.31.81↔	Sutura del tronco celiaco
39.25.13↔	Bypass aorto-popliteo	39.31.82↔	Sutura dell'arteria gastrica
39.25.14↔	Bypass aorto-crutale	39.31.83↔	Sutura dell'arteria epatica
39.25.19↔	Bypass aorto-iliaco-femorale, aortico, altro	39.31.84↔	Sutura dell'arteria splenica
39.25.20↔	Bypass ilio-femorale, NAS	39.31.85↔	Sutura dell'arteria renale
39.25.21↔	Bypass ilio-iliaco	39.31.86↔	Sutura dell'arteria mesenterica
39.25.22↔	Bypass ilio-femorale	39.31.87↔	Sutura dell'arteria lombare
39.25.23↔	Bypass ilio-popliteo		

39.31.88↔	Sutura dell'arteria iliaca	39.56.29↔	Riparazione di vasi dell'arto superiore con patch tissutale, altro
39.31.89↔	Sutura di arterie addominali, altro	39.56.30↔	Riparazione di vasi toracici con patch tissutale, NAS
39.32.11↔	Sutura di vena intracranica	39.56.31↔	Riparazione dell'aorta toracica con patch tissutale
39.32.19↔	Sutura di vena del capo e del collo, altro	39.56.32↔	Riparazione della vena polmonare con patch tissutale
39.32.30↔	Sutura di vena toracica, NAS	39.56.33↔	Riparazione della vena cava superiore con patch tissutale
39.32.31↔	Sutura della vena cava superiore	39.56.39↔	Riparazione di vasi toracici con patch tissutale, altro
39.32.32↔	Sutura della vena brachiocefalica	39.56.40↔	Riparazione di arterie addominali con patch tissutale, NAS
39.32.39↔	Sutura di vena toracica, altro	39.56.41↔	Riparazione dell'aorta addominale con patch tissutale
39.32.40↔	Sutura di vena addominale, NAS	39.56.42↔	Riparazione del tronco celiaco con patch tissutale
39.32.41↔	Sutura della vena cava inferiore	39.56.43↔	Riparazione dell'arteria gastrica con patch tissutale
39.32.42↔	Sutura della vena iliaca comune e iliaca esterna	39.56.44↔	Riparazione dell'arteria epatica con patch tissutale
39.42.11↔	Rimozione per sostituzione di shunt arteriovenoso per dialisi renale	39.56.45↔	Riparazione dell'arteria splenica con patch tissutale
39.42.12↔	Revisione senza sostituzione di shunt arteriovenoso per dialisi renale	39.56.46↔	Riparazione dell'arteria renale con patch tissutale
39.43↔	Occlusione di shunt arteriovenoso per dialisi renale	39.56.47↔	Riparazione dell'arteria mesenterica con patch tissutale
39.49.10↔	Revisione di anastomosi vascolare	39.56.48↔	Riparazione dell'arteria iliaca con patch tissutale
39.49.30↔	Sostituzione di condotto cardiaco	39.56.49↔	Riparazione di arterie addominali con patch tissutale, altro
39.50.00↔	Angioplastica o aterectomia di altro(i) vaso(i) non coronarico(i), NAS	39.56.50↔	Riparazione di vene addominali con patch tissutale, NAS
39.50.10↔	Angioplastica o aterectomia di altro(i) vaso(i) non coronarico(i), con palloncino, NAS	39.56.51↔	Riparazione della vena cava inferiore con patch tissutale
39.50.11↔	Angioplastica o aterectomia di altro(i) vaso(i) non coronarico(i), con palloncino semplice	39.56.52↔	Riparazione della vena iliaca con patch tissutale
39.50.12↔	Angioplastica o aterectomia di altro(i) vaso(i) non coronarico(i), con palloncino cutting	39.56.59↔	Riparazione di vene addominali con patch tissutale, altro
39.50.13↔	Angioplastica o aterectomia di altro(i) vaso(i) non coronarico(i), con palloncino per crioplastica	39.56.60↔	Riparazione di vasi dell'arto inferiore con patch tissutale, NAS
39.50.14↔	Angioplastica o aterectomia di altro(i) vaso(i) non coronarico(i), con palloncino a rilascio di sostanza medicamentosa	39.56.61↔	Riparazione di arterie dell'arto inferiore con patch tissutale
39.50.19↔	Angioplastica o aterectomia di altro(i) vaso(i) non coronarico(i), con altro palloncino	39.56.62↔	Riparazione della vena femorale e vena poplitea con patch tissutale
39.50.20↔	Angioplastica con lama o laser di altro(i) vaso(i) non coronarico (i)	39.56.63↔	Riparazione di altre vene profonde dell'arto inferiore con patch tissutale
39.50.21↔	Angioplastica con trombectomia di altro(i) vaso(i) non coronarico (i)	39.56.64↔	Riparazione di vene superficiali della coscia con patch tissutale
39.50.99↔	Angioplastica o aterectomia di altro(i) vaso(i) non coronarico(i), altro	39.56.69↔	Riparazione di vasi dell'arto inferiore con patch tissutale, altro
39.51.00↔	Clipping di aneurismi, NAS	39.56.99↔	Riparazione di vaso sanguigno con patch tissutale, altro
39.51.11↔	Clipping di aneurismi intracranici	39.57.00↔	Riparazione di vaso sanguigno con patch sintetico, NAS
39.51.99↔	Clipping di aneurismi, altro	39.57.10↔	Riparazione di vaso sanguigno del capo e del collo con patch sintetico, NAS
39.52.00↔	Altra riparazione di aneurismi, NAS	39.57.11↔	Riparazione di vasi intracranici con patch sintetico
39.52.10↔	Altra riparazione di aneurismi di vasi del capo e del collo, NAS	39.57.12↔	Riparazione di arterie extracraniche del capo e del collo con patch sintetico
39.52.11↔	Altra riparazione di aneurismi di vasi intracranici	39.57.13↔	Riparazione della vena giugulare con patch sintetico
39.52.19↔	Altra riparazione di aneurismi di vasi del capo e del collo, altro	39.57.19↔	Riparazione di vaso sanguigno del capo e del collo con patch sintetico, altro
39.52.20↔	Altra riparazione di aneurismi dell'aorta, NAS	39.57.20↔	Riparazione di vasi dell'arto superiore con patch sintetico, NAS
39.52.21↔	Altra riparazione chirurgica a cielo aperto di aneurismi dell'aorta ascendente, dell'arco aortico e dell'aorta toracica	39.57.21↔	Riparazione di arterie dell'arto superiore con patch sintetico
39.52.22↔	Altra riparazione chirurgica a cielo aperto di aneurismi dell'aorta addominale	39.57.22↔	Riparazione della vena succlavia, vena ascellare e vena brachiocefalica con patch sintetico
39.52.29↔	Altra riparazione di aneurismi dell'aorta, altro	39.57.23↔	Riparazione di altre vene profonde dell'arto superiore con patch sintetico
39.52.99↔	Altra riparazione di aneurismi, altro	39.57.29↔	Riparazione di vasi dell'arto superiore con patch sintetico, altro
39.53↔	Riparazione di fistola arteriovenosa	39.57.30↔	Riparazione di vaso toracico con patch sintetico, NAS
39.54.00↔	Intervento di dissezione dell'aorta (re-entry), NAS	39.57.31↔	Riparazione dell'aorta toracica con patch sintetico
39.54.10↔	Intervento di dissezione dell'aorta (re-entry), aorta toracica	39.57.32↔	Riparazione della vena polmonare con patch sintetico
39.54.20↔	Intervento di dissezione dell'aorta (re-entry), aorta addominale	39.57.33↔	Riparazione della vena cava superiore con patch sintetico
39.54.99↔	Intervento di dissezione dell'aorta (re-entry), altro	39.57.39↔	Riparazione di vaso toracico con patch sintetico, altro
39.55↔	Reimpianto di vaso renale aberrante	39.57.40↔	Riparazione di arterie addominali con patch sintetico, NAS
39.56.00↔	Riparazione di vaso sanguigno con patch tissutale, NAS	39.57.41↔	Riparazione dell'aorta addominale con patch sintetico
39.56.10↔	Riparazione di vaso sanguigno del capo e del collo con patch tissutale, NAS	39.57.42↔	Riparazione del tronco celiaco con patch sintetico
39.56.11↔	Riparazione di vasi intracranici con patch tissutale	39.57.43↔	Riparazione dell'arteria gastrica con patch sintetico
39.56.12↔	Riparazione della vena giugulare con patch tissutale	39.57.44↔	Riparazione dell'arteria epatica con patch sintetico
39.56.19↔	Riparazione di vaso sanguigno del capo e del collo con patch tissutale, altro	39.57.45↔	Riparazione dell'arteria splenica con patch sintetico
39.56.20↔	Riparazione di vasi dell'arto superiore con patch tissutale, NAS	39.57.46↔	Riparazione dell'arteria renale con patch sintetico
39.56.21↔	Riparazione di arterie dell'arto superiore con patch tissutale	39.57.47↔	Riparazione dell'arteria mesenterica con patch sintetico
39.56.22↔	Riparazione della vena succlavia, vena ascellare e vena brachiocefalica con patch tissutale	39.57.48↔	Riparazione dell'arteria iliaca con patch sintetico
39.56.23↔	Riparazione di altre vene profonde dell'arto superiore con patch tissutale	39.57.49↔	Riparazione di arterie addominali con patch sintetico, altro
		39.57.50↔	Riparazione di vene addominali con patch sintetico, NAS
		39.57.51↔	Riparazione della vena cava inferiore con patch sintetico
		39.57.52↔	Riparazione della vena iliaca con patch sintetico
		39.57.59↔	Riparazione di vene addominali con patch sintetico, altro
		39.57.60↔	Riparazione di vasi dell'arto inferiore con patch sintetico, NAS
		39.57.61↔	Riparazione di arterie dell'arto inferiore con patch sintetico
		39.57.62↔	Riparazione della vena femorale e vena poplitea con patch sintetico
		39.57.63↔	Riparazione di altre vene profonde dell'arto inferiore con patch sintetico
		39.57.64↔	Riparazione di vene superficiali della coscia con patch sintetico

39.57.69↔	Riparazione di vasi dell'arto inferiore con patch sintetico, altro	39.72.14↔	Embolizzazione selettiva di vasi intracranici con sostanza adesiva
39.57.99↔	Riparazione di vaso sanguigno con patch sintetico, altro	39.72.19↔	Embolizzazione selettiva di vasi intracranici, altro
39.58↔	Riparazione di vaso sanguigno con patch di tipo non specificato	39.72.20↔	Embolizzazione selettiva di vasi extracranici del capo e del collo, NAS
39.59.10↔	Trasposizione di arterie, NAS	39.72.21↔	Embolizzazione selettiva di vasi extracranici del capo e del collo con particelle o spirali metalliche
39.59.30↔	Altra riparazione di vasi del capo e del collo, NAS	39.72.22↔	Embolizzazione selettiva di vasi extracranici del capo e del collo con liquidi embolizzanti, palloncini o ombrellini
39.59.31↔	Altra riparazione di vasi intracranici	39.72.24↔	Embolizzazione selettiva di vasi extracranici della testa e del collo con sostanza adesiva
39.59.32↔	Altra riparazione del tratto extracranico dell'arteria vertebrale	39.72.29↔	Embolizzazione selettiva di vasi extracranici del capo e del collo, altro
39.59.33↔	Altra riparazione di arterie extracraniche del capo e del collo, altro	39.72.30↔	Embolizzazione percutanea-transluminale di malformazioni vascolari mediante microcatetere, NAS
39.59.34↔	Altra riparazione della vena giugulare	39.72.31↔	Embolizzazione percutanea-transluminale di malformazioni vascolari mediante microcatetere, impiego di un microcatetere
39.59.39↔	Altra riparazione di vasi del capo e del collo, altro	39.72.32↔	Embolizzazione percutanea-transluminale di malformazioni vascolari mediante microcateteri, impiego di due microcateteri
39.59.40↔	Altra riparazione di vasi dell'arto superiore, NAS	39.72.33↔	Embolizzazione percutanea-transluminale di malformazioni vascolari mediante microcateteri, impiego di tre microcateteri
39.59.41↔	Altra riparazione di arterie dell'arto superiore, NAS	39.72.34↔	Embolizzazione percutanea-transluminale di malformazioni vascolari mediante microcateteri, impiego di quattro microcateteri
39.59.42↔	Altra riparazione della vena succlavia, vena ascellare e vena brachiocefalica	39.72.35↔	Embolizzazione percutanea-transluminale di malformazioni vascolari mediante microcateteri, impiego di cinque microcateteri
39.59.48↔	Altra riparazione di altre vene profonde dell'arto superiore	39.72.36↔	Embolizzazione percutanea-transluminale di malformazioni vascolari mediante microcateteri, impiego di sei e più microcateteri
39.59.49↔	Altra riparazione di vasi dell'arto superiore, altro	39.72.99↔	Riparazione o occlusione endovascolare dei vasi della testa e del collo, altro
39.59.50↔	Altra riparazione di vasi toracici, NAS	39.73.00↔	Impianto endovascolare di protesi nell'aorta toracica, NAS
39.59.51↔	Altra riparazione dell'aorta toracica	39.73.10↔	Impianto endovascolare di protesi nell'aorta toracica, senza fenestrazione o diramazione
39.59.52↔	Altra riparazione dell'arteria polmonare	39.73.11↔	Impianto endovascolare di protesi nell'aorta toracica, con fenestrazione o diramazione
39.59.53↔	Altra riparazione di arterie toraciche, altro	39.73.20↔	Impianto endovascolare di protesi nell'aorta toracoaddominale, NAS
39.59.54↔	Altra riparazione della vena polmonare	39.73.99↔	Impianto endovascolare di protesi nell'aorta toracica, altro
39.59.55↔	Altra riparazione della vena cava superiore	39.75.01↔	Intervento vascolare percutaneo transluminale, altri vasi, rimozione di corpo estraneo con catetere di recupero, a cestello, ecc.
39.59.59↔	Altra riparazione di vasi toracici, altro	39.75.10↔	Intervento vascolare percutaneo transluminale, altri vasi, sistema di cateteri per ricanalizzazione su occlusione totale
39.59.60↔	Altra riparazione di arterie addominali, NAS	39.75.11↔	Intervento vascolare percutaneo transluminale, altri vasi, trombectomia rotazionale
39.59.61↔	Altra riparazione dell'aorta addominale	39.75.12↔	Intervento vascolare percutaneo transluminale, altri vasi, angioplastica con laser
39.59.62↔	Altra riparazione del tronco celiaco	39.75.13↔	Intervento vascolare percutaneo transluminale, altri vasi, sistema antiemboli (vasi periferici o viscerali)
39.59.63↔	Altra riparazione dell'arteria gastrica	39.75.14↔	Intervento vascolare percutaneo transluminale, altri vasi, aterectomia
39.59.64↔	Altra riparazione dell'arteria epatica	39.75.15↔	Intervento vascolare percutaneo transluminale, altri vasi, trombolisi selettiva
39.59.65↔	Altra riparazione dell'arteria splenica	39.75.16↔	Intervento vascolare percutaneo transluminale, altri vasi, trombolisi selettiva, assistita ecograficamente
39.59.66↔	Altra riparazione dell'arteria renale	39.75.30↔	Aumento della perfusione cerebrale mediante occlusione endoaortica parziale con catetere a palloncino
39.59.67↔	Altra riparazione dell'arteria mesenterica	39.76.00↔	Intervento endovascolare percutaneo transluminale su vaso(i) (extracranico(i)) precerebrale(i), NAS
39.59.68↔	Altra riparazione dell'arteria iliaca	39.76.10↔	Angioplastica percutanea di vaso(i) (extracranico(i)) precerebrale(i) con palloncino
39.59.69↔	Altra riparazione di arterie addominali, altro	39.76.20↔	Angioplastica percutanea di vaso(i) (extracranico(i)) precerebrale(i) con lama
39.59.70↔	Altra riparazione di vene addominali, NAS	39.76.30↔	Angioplastica percutanea di vaso(i) (extracranico(i)) precerebrale(i) con laser
39.59.71↔	Altra riparazione della vena cava inferiore	39.76.40↔	Aterectomia percutanea di vaso(i) (extracranico(i)) precerebrale(i)
39.59.72↔	Altra riparazione della vena iliaca	39.76.50↔	Trombolisi selettiva percutanea di vaso(i) extracranico(i) della testa e del collo
39.59.79↔	Altra riparazione di vene addominali, altro	39.76.60↔	Trombectomia percutanea di vaso(i) (extracranico(i)) precerebrale(i), NAS
39.59.80↔	Altra riparazione di vasi dell'arto inferiore, NAS		
39.59.81↔	Altra riparazione di arterie dell'arto inferiore		
39.59.82↔	Altra riparazione della vena femorale		
39.59.83↔	Altra riparazione della vena poplitea		
39.59.88↔	Altra riparazione di altre vene profonde dell'arto inferiore		
39.59.89↔	Altra riparazione di vasi dell'arto inferiore, altro		
39.59.90↔	Altra riparazione di vasi, valvuloplastica venosa		
39.71.00↔	Impianto endovascolare di protesi nell'aorta addominale, NAS		
39.71.10↔	Impianto endovascolare di protesi nell'aorta addominale, aorto-iliaca, senza fenestrazione o diramazione		
39.71.11↔	Impianto endovascolare di protesi nell'aorta addominale, aorto-iliaca, con fenestrazione o diramazione		
39.71.12↔	Impianto endovascolare di protesi nell'aorta addominale, protesi della biforcazione, aorto-bi-iliaca, senza fenestrazione o diramazione		
39.71.13↔	Impianto endovascolare di protesi nell'aorta addominale, protesi della biforcazione, aorto-bi-iliaca, con fenestrazione o diramazione		
39.71.14↔	Impianto endovascolare di lembi nell'aorta addominale, protesi tubolare, aortica, senza fenestrazione o diramazione		
39.71.15↔	Impianto endovascolare di lembi nell'aorta addominale, protesi tubolare, aortica, con fenestrazione o diramazione		
39.71.99↔	Impianto endovascolare di protesi nell'aorta addominale, altro		
39.72.00↔	Riparazione o occlusione endovascolare dei vasi della testa e del collo, NAS		
39.72.10↔	Embolizzazione selettiva di vasi intracranici, NAS		
39.72.11↔	Embolizzazione selettiva di vasi intracranici con particelle o spirali metalliche		
39.72.12↔	Embolizzazione selettiva di vasi intracranici con liquidi embolizzanti, palloncini o ombrellini		
39.72.13↔	Embolizzazione selettiva di vasi intracranici mediante deviatori di flusso		

39.76.61↔	Trombectomia percutanea rotazionale di vaso(i) (extracranico(i)) precerebrale(i)	39.79.70↔	Occlusione mediante cateterismo con laser di arterie, altri vasi, NAS
39.76.62↔	Trombectomia percutanea di vaso(i) extracranico(i) con stent	39.79.71↔	Occlusione mediante cateterismo con laser, di arterie dell'arto superiore
39.76.69↔	Trombectomia percutanea di vaso(i) (extracranico(i)) precerebrale(i), altro	39.79.72↔	Occlusione mediante cateterismo con laser, dell'aorta
39.76.70↔	Rimozione percutanea di corpo estraneo endovascolare da vaso (i) extracranico(i) della testa e del collo	39.79.74↔	Occlusione mediante cateterismo con laser, di vasi toracici
39.76.99↔	Intervento endovascolare percutaneo transluminale su vaso(i) (extracranico(i)) precerebrale(i), altro	39.79.75↔	Occlusione mediante cateterismo con laser, di vasi dell'arto inferiore
39.77.50↔	Trombolisi percutanea selettiva di vaso(i) intracranico(i)	39.79.76↔	Occlusione mediante cateterismo con laser, di vasi viscerali
39.77.70↔	Rimozione percutanea di corpo estraneo endovascolare da vaso (i) intracranico(i)	39.79.77↔	Occlusione mediante cateterismo con laser, di vasi addominali
39.79.11↔	Impianto endovascolare di protesi in vasi viscerali	39.79.79↔	Occlusione mediante cateterismo con laser di arterie, altri vasi, altro
39.79.12↔	Impianto endovascolare di protesi in vasi pelvici	39.79.80↔	Occlusione mediante cateterismo con radiofrequenza di arterie, altri vasi, NAS
39.79.13↔	Impianto endovascolare di protesi in vasi addominali	39.79.81↔	Occlusione mediante cateterismo con radiofrequenza, di arterie dell'arto superiore
39.79.19↔	Impianto endovascolare di protesi in altri vasi, altro	39.79.82↔	Occlusione mediante cateterismo con radiofrequenza dell'aorta
39.79.21↔	Embolizzazione o occlusione mediante spirali dell'arto superiore	39.79.84↔	Occlusione mediante cateterismo con radiofrequenza di vasi toracici
39.79.22↔	Embolizzazione o occlusione mediante spirali dell'aorta	39.79.85↔	Occlusione mediante cateterismo con radiofrequenza di vasi dell'arto inferiore
39.79.24↔	Embolizzazione o occlusione mediante spirali di vasi toracici	39.79.86↔	Occlusione mediante cateterismo con radiofrequenza di vasi viscerali
39.79.25↔	Embolizzazione o occlusione mediante spirali di vasi viscerali	39.79.87↔	Occlusione mediante cateterismo con radiofrequenza di vasi addominali
39.79.26↔	Embolizzazione o occlusione mediante spirali di vasi addominali	39.79.89↔	Occlusione mediante cateterismo con radiofrequenza di altri vasi, altro
39.79.27↔	Embolizzazione o occlusione mediante spirali dell'arto inferiore	39.8x.00↔	Interventi sul glomo carotideo, sul seno carotideo e su altri glomi vascolari, NAS
39.79.28↔	Embolizzazione o occlusione mediante spirali di vasi spinali	39.8x.10↔	Esplorazione del glomo carotideo e di altri glomi vascolari
39.79.29↔	Embolizzazione o occlusione mediante spirali di altri vasi, altro	39.8x.11↔	Asportazione del glomo carotideo e di altri glomi vascolari
39.79.30↔	Embolizzazione selettiva con liquidi embolizzanti di altri vasi, NAS	39.8x.21↔	Revisione senza sostituzione di generatore di impulsi per l'attivazione del baroriflesso
39.79.31↔	Embolizzazione selettiva con liquidi embolizzanti di vasi dell'arto superiore	39.8x.22↔	Rimozione di generatore di impulsi per l'attivazione del baroriflesso
39.79.32↔	Embolizzazione selettiva con liquidi embolizzanti dell'aorta	39.8x.30↔	Impianto o sostituzione di elettrodo(i) per l'attivazione del baroriflesso
39.79.34↔	Embolizzazione selettiva con liquidi embolizzanti di vasi toracici	39.8x.31↔	Revisione senza sostituzione di elettrodo(i) per l'attivazione del baroriflesso
39.79.35↔	Embolizzazione selettiva con liquidi embolizzanti di vasi viscerali	39.8x.32↔	Rimozione di elettrodo(i) per l'attivazione del baroriflesso
39.79.36↔	Embolizzazione selettiva con liquidi embolizzanti di vasi addominali	39.8x.99↔	Interventi sul glomo carotideo, sul seno carotideo e su altri glomi vascolari, altro
39.79.37↔	Embolizzazione selettiva con liquidi embolizzanti di vasi dell'arto inferiore	39.90.00↔	Inserzione di stent(s) di vasi periferici senza liberazione di sostanza medicamentosa, NAS
39.79.38↔	Embolizzazione selettiva con liquidi embolizzanti di vasi spinali	39.90.10↔	Inserzione di stent(s) vascolari in vasi non cardiaci, bare stents
39.79.39↔	Embolizzazione selettiva con liquidi embolizzanti di altri vasi, altro	39.90.11↔	Inserzione di stent(s) vascolari in vasi non cardiaci, stents bioassorbibili
39.79.40↔	Embolizzazione selettiva con palloncini staccabili di altri vasi, NAS	39.90.12↔	Inserzione di stent(s) vascolari in vasi non cardiaci, stents di grande diametro NAS
39.79.41↔	Embolizzazione selettiva con palloncini staccabili di vasi dell'arto superiore	39.90.13↔	Inserzione di stent(s) vascolari in vasi non cardiaci, stents di grande diametro non ricoperti
39.79.42↔	Embolizzazione selettiva con palloncini staccabili dell'aorta	39.90.14↔	Inserzione di stent(s) vascolari in vasi non cardiaci, stents di grande diametro ricoperti
39.79.44↔	Embolizzazione selettiva con palloncini staccabili di vasi toracici	39.90.15↔	Inserzione di stent(s) vascolari in vasi non cardiaci, stents ricoperti (stentgraft) in vasi non aneurismatici
39.79.45↔	Embolizzazione selettiva con palloncini staccabili di vasi viscerali	39.90.16↔	Inserzione di stent(s) vascolari in vasi non cardiaci, stent ricoperti (stentgraft) con superficie bioattiva
39.79.46↔	Embolizzazione selettiva con palloncini staccabili di vasi addominali	39.90.17↔	Inserzione di stent(s) di vasi periferici, stent multistrato
39.79.47↔	Embolizzazione selettiva con palloncini staccabili di vasi spinali	39.90.19↔	Inserzione di stent(s) vascolari in vasi non cardiaci, altri stents
39.79.48↔	Embolizzazione selettiva con palloncini staccabili di vasi dell'arto inferiore	39.90.30↔	Inserzione di stent(s) extralunghi (> 10 cm) in vasi non cardiaci, NAS
39.79.49↔	Embolizzazione selettiva con palloncini staccabili di altri vasi, altro	39.90.31↔	Inserzione di bare stent(s) extralunghi (> 10 cm) in vasi non cardiaci
39.79.50↔	Embolizzazione selettiva con filtri di altri vasi, NAS	39.90.32↔	Inserzione di stent(s) ricoperti extralunghi (> 10 cm) in vasi non cardiaci
39.79.51↔	Embolizzazione selettiva con filtri di vasi dell'arto superiore	39.90.39↔	Inserzione di stent(s) extralunghi (> 10 cm) in vasi non cardiaci, altro
39.79.52↔	Embolizzazione selettiva con filtri dell'aorta	39.90.99↔	Inserzione di stent(s) di vasi periferici senza liberazione di sostanza medicamentosa, altro
39.79.54↔	Embolizzazione selettiva con filtri di vasi toracici	39.99.10↔	Aortopessia
39.79.55↔	Embolizzazione selettiva con filtri di vasi viscerali	39.99.20↔	Interventi per anomalie vascolari congenite, NAS
39.79.56↔	Embolizzazione selettiva con filtri di vasi addominali		
39.79.57↔	Embolizzazione selettiva con filtri di vasi dell'arto inferiore		
39.79.58↔	Embolizzazione selettiva con filtri di vasi spinali		
39.79.59↔	Embolizzazione selettiva con filtri di altri vasi, altro		
39.79.60↔	Embolizzazione selettiva con particelle di altri vasi, NAS		
39.79.61↔	Embolizzazione selettiva con particelle di vasi dell'arto superiore		
39.79.62↔	Embolizzazione selettiva con particelle dell'aorta		
39.79.64↔	Embolizzazione selettiva con particelle di vasi toracici		
39.79.65↔	Embolizzazione selettiva con particelle di vasi viscerali		
39.79.66↔	Embolizzazione selettiva con particelle di vasi addominali		
39.79.67↔	Embolizzazione selettiva con particelle di vasi dell'arto inferiore		
39.79.68↔	Embolizzazione selettiva con particelle di vasi spinali		
39.79.69↔	Embolizzazione selettiva con particelle di altri vasi, altro		

39.99.21↔	Interventi per anomalie congenite dell'istmo aortico (stenosi) o per arco aortico interrotto	42.42.20↔	Esofagectomia totale, con ricostituzione della continuità, transmediastinica
39.99.22↔	Interventi per anomalie congenite dell'arteria o vena polmonare o per arteria lusoria	42.42.21↔	Esofagectomia totale, con ricostituzione della continuità, per via toracoaddominale
39.99.23↔	Interventi per anomalie congenite della vena cava	42.42.29↔	Esofagectomia totale, con ricostituzione della continuità, per altra via
39.99.24↔	Interventi per unifocalizzazione di vasi collaterali congeniti	42.42.99↔	Esofagectomia totale, altro
39.99.30↔	Intervento di occlusione mediante catetere del dotto arterioso di Botallo, NAS	42.51.00↔	Esofago-esofagostomia intratoracica, NAS
39.99.31↔	Intervento di occlusione mediante catetere del dotto arterioso di Botallo, con spirale (coil)	42.51.10↔	Esofago-esofagostomia intratoracica, Ricostruzione del passaggio esofageo per atresia e riparazione di fistola tracheoesofagea congenita
39.99.32↔	Intervento di occlusione mediante catetere del dotto arterioso di Botallo, con Amplatzer duct occluder	42.51.99↔	Esofago-esofagostomia intratoracica, altro
39.99.38↔	Intervento di occlusione mediante catetere del dotto arterioso di Botallo, altro	42.52↔	Esofago-gastrostomia intratoracica
39.99.39↔	Interventi per altre anomalie vascolari congenite	42.53↔	Anastomosi esofagea intratoracica con interposizione di intestino tenue
40.22.00↔	Asportazione di linfonodo mammario interno, NAS	42.54↔	Altra esofago-enteranastomosi intratoracica
40.22.10↔	Asportazione di linfonodo mammario interno, per via toracoscopica	42.55↔	Anastomosi esofagea intratoracica con interposizione di colon
40.22.20↔	Asportazione di linfonodo mammario interno, chirurgica a cielo aperto	42.56↔	Altra esofagocolostomia intratoracica
40.22.99↔	Asportazione di linfonodo mammario interno, altro	42.58↔	Anastomosi esofagea intratoracica con altra interposizione
40.29.10↔	Asportazione di linfonodo mediastinico, NAS	42.59↔	Anastomosi esofagea intratoracica, altro
40.29.11↔	Asportazione di linfonodo mediastinico, chirurgica a cielo aperto	42.61↔	Esofago-esofagostomia presternale
40.29.12↔	Asportazione di linfonodo mediastinico, per via toracoscopica	42.62↔	Esofago-gastrostomia presternale
40.29.19↔	Asportazione di linfonodo mediastinico, altro	42.63↔	Anastomosi esofagea presternale con interposizione di intestino tenue
40.29.20↔	Asportazione di linfonodo para-aortico	42.64↔	Altra esofagoenterostomia presternale
40.29.30↔	Asportazione di linfonodo iliaco	42.65↔	Anastomosi esofagea presternale con interposizione di colon
40.29.70↔	Asportazione di linfangioma o di igroma cistico	42.66↔	Altra esofagocolostomia presternale
40.29.80↔	Asportazione di più stazioni linfonodali addominali (con biopsia epatica), NAS	42.68↔	Altra anastomosi esofagea presternale con interposizione
40.29.81↔	Asportazione di più stazioni linfonodali addominali (con biopsia epatica), chirurgica a cielo aperto [aparotomia di staging]	42.69↔	Anastomosi presternale dell'esofago, altro
40.29.82↔	Asportazione di più stazioni linfonodali addominali (con biopsia epatica), per via laparoscopica [laparoscopia di staging]	42.7x.11↔	Esofagomiotomia, chirurgica a cielo aperto
40.29.89↔	Asportazione di più stazioni linfonodali addominali (con biopsia epatica), altro	42.7x.12↔	Esofagomiotomia, per via laparoscopica
40.29.99↔	Asportazione semplice di altre strutture linfatiche, altro	42.7x.21↔	Esofagomiotomia, faringocervicale, chirurgica a cielo aperto
40.62↔	Fistolizzazione del dotto toracico	42.7x.22↔	Esofagomiotomia, faringocervicale, per via laparoscopica
40.63↔	Chiusura di fistola del dotto toracico	42.7x.31↔	Esofagogastromiotomia, chirurgica a cielo aperto
40.64↔	Legatura del dotto toracico	42.7x.32↔	Esofagogastromiotomia, per via laparoscopica
40.69↔	Interventi sul dotto toracico, altro	42.81.20↔	Inserzione e sostituzione di una protesi non autoespandente (sonda permanente) nell'esofago, chirurgica a cielo aperto
40.9x.10↔	Anastomosi per correzione di linfedema	42.81.21↔	Inserzione e sostituzione di due protesi non autoespandenti (sonda permanente) nell'esofago, chirurgica a cielo aperto
40.9x.20↔	Incisione di linfocele	42.81.22↔	Inserzione e sostituzione di più di due protesi non autoespandenti (sonda permanente) nell'esofago, chirurgica a cielo aperto
41.2↔	Splenotomia	42.81.30↔	Inserzione e sostituzione di una protesi non autoespandente (sonda permanente) nell'esofago, per via laparoscopica
41.41↔	Marsupializzazione di cisti splenica	42.81.31↔	Inserzione e sostituzione di due protesi non autoespandenti (sonda permanente) nell'esofago, per via laparoscopica
41.42.00↔	Asportazione o distruzione di lesione o tessuto della milza, NAS	42.81.32↔	Inserzione e sostituzione di più di due protesi non autoespandenti (sonda permanente) nell'esofago, per via laparoscopica
41.42.10↔	Asportazione di lesione o tessuto della milza	42.81.50↔	Inserzione e sostituzione di una protesi autoespandente (sonda permanente) nell'esofago, chirurgica a cielo aperto
41.42.20↔	Distruzione di lesione o tessuto della milza	42.81.51↔	Inserzione e sostituzione di due protesi autoespandenti (sonda permanente) nell'esofago, chirurgica a cielo aperto
41.42.99↔	Asportazione o distruzione di lesione o tessuto della milza, altro	42.81.52↔	Inserzione e sostituzione di più di due protesi autoespandenti (sonda permanente) nell'esofago, chirurgica a cielo aperto
41.43↔	Splenectomia parziale	42.81.60↔	Inserzione e sostituzione di una protesi autoespandente (sonda permanente) nell'esofago, per via laparoscopica
41.5↔	Splenectomia totale	42.81.61↔	Inserzione e sostituzione di due protesi autoespandenti (sonda permanente) nell'esofago, per via laparoscopica
41.93↔	Asportazione di milza accessoria	42.81.62↔	Inserzione e sostituzione di più di due protesi autoespandenti (sonda permanente) nell'esofago, per via laparoscopica
41.94↔	Trapianto di milza	42.82↔	Sutura di lacerazione dell'esofago
41.95.00↔	Interventi di riparazione e di plastica sulla milza, NAS	42.83↔	Chiusura di esofagostomia
41.95.10↔	Interventi di riparazione e di plastica sulla milza, sutura	42.85↔	Riparazione di stenosi esofagea
41.95.99↔	Interventi di riparazione e di plastica sulla milza, altro	42.87↔	Altro innesto dell'esofago
41.99↔	Altri interventi sulla milza	42.89↔	Altra riparazione dell'esofago, altro
42.09.11↔	Altra incisione dell'esofago, chirurgica a cielo aperto	43.0↔	Gastrostomia
42.09.12↔	Altra incisione dell'esofago, per via laparoscopica	43.5↔	Gastrectomia parziale, con anastomosi esofagea
42.10↔	Esofagostomia, NAS	43.6x.00↔	Gastrectomia parziale con anastomosi duodenale, NAS
42.11↔	Esofagostomia cervicale	43.6x.10↔	Pilorectomia con anastomosi duodenale
42.12↔	Esteriorizzazione di tasca esofagea	43.6x.20↔	Tipo Billroth I
42.19↔	Altra fistolizzazione esterna dell'esofago	43.6x.99↔	Gastrectomia parziale con anastomosi duodenale, altro
42.21↔	Esofagoscopia operatoria mediante incisione		
42.40↔	Esofagectomia, NAS		
42.41.00↔	Esofagectomia parziale, NAS		
42.41.10↔	Esofagectomia parziale, senza ricostituzione della continuità		
42.41.20↔	Esofagectomia parziale, con ricostituzione della continuità		
42.41.99↔	Esofagectomia parziale, altro		
42.42.00↔	Esofagectomia totale, NAS		
42.42.10↔	Esofagectomia totale, senza ricostituzione della continuità		

43.70↔	Gastrectomia parziale con anastomosi digiunale e ileale, NAS	44.5x.99↔	Revisione di anastomosi gastrica, altro
43.71.11↔	Gastrectomia parziale (asportazione di 2/3) con anastomosi digiunale	44.61↔	Sutura di lacerazione dello stomaco
43.71.21↔	Gastrectomia parziale (asportazione di 4/5) con anastomosi digiunale	44.63.00↔	Chiusura di altra fistola gastrica, NAS
43.72.11↔	Gastrectomia parziale (asportazione di 2/3) con anastomosi ileale	44.63.11↔	Chiusura di altra fistola gastrica, chirurgica a cielo aperto
43.72.21↔	Gastrectomia parziale (asportazione di 4/5) con anastomosi ileale	44.63.12↔	Chiusura di altra fistola gastrica, per via laparoscopica
43.79↔	Gastrectomia parziale con anastomosi digiunale e ileale, altro	44.63.99↔	Chiusura di altra fistola gastrica, altro
43.81↔	Gastrectomia parziale con trasposizione digiunale	44.64↔	Gastropessia
43.89.00↔	Altra gastrectomia parziale, NAS	44.65.00↔	Esofagogastroplastica, NAS
43.89.09↔	Altra gastrectomia parziale, altro	44.65.10↔	Esofagogastroplastica, Plastica del cardias, chirurgica a cielo aperto
43.89.10↔	Resezione segmentaria dello stomaco	44.65.20↔	Esofagogastroplastica, (Emi)funduplicatio, chirurgica a cielo aperto
43.89.20↔	Diversione biliopancreatica dello stomaco secondo Scopinaro, chirurgica a cielo aperto	44.65.99↔	Esofagogastroplastica, altro
43.89.21↔	Diversione biliopancreatica dello stomaco secondo Scopinaro, per via laparoscopica	44.66.00↔	Altri interventi per restaurare la funzione dello sfintere esofagogastrico, NAS
43.89.30↔	Diversione biliopancreatica dello stomaco con switch duodenale [BPD-DS], chirurgica a cielo aperto	44.66.11↔	Plastica iatale in corso di intervento bariatrico, chirurgica a cielo aperto
43.89.31↔	Diversione biliopancreatica dello stomaco con switch duodenale [BPD-DS], per via laparoscopica	44.66.99↔	Altri interventi per restaurare la funzione dello sfintere esofagogastrico, altro
43.89.40↔	Sleeve resection, chirurgica a cielo aperto	44.67.00↔	Interventi laparoscopici per restaurare la funzione dello sfintere esofagogastrico, NAS
43.89.41↔	Sleeve resection, per via laparoscopica	44.67.10↔	Interventi laparoscopici per restaurare la funzione dello sfintere esofagogastrico, Plastica del cardias, per via laparoscopica
43.89.42↔	Sleeve resection dopo bendaggio gastrico, chirurgica a cielo aperto	44.67.20↔	Interventi laparoscopici per restaurare la funzione dello sfintere esofagogastrico, (Emi)funduplicatio, per via laparoscopica
43.89.43↔	Sleeve resection dopo bendaggio gastrico, per via laparoscopica	44.67.99↔	Interventi laparoscopici per restaurare la funzione dello sfintere esofagogastrico, altro
43.89.44↔	Re-sleeve resection, chirurgica a cielo aperto	44.68↔	Gastroplastica
43.89.45↔	Re-sleeve resection, per via laparoscopica	44.69↔	Altra riparazione dello stomaco, altro
43.89.50↔	Switch duodenale a seguito di sleeve resection (intervento secondario), chirurgico a cielo aperto	44.92↔	Manipolazione intraoperatoria dello stomaco
43.89.51↔	Switch duodenale a seguito di sleeve resection (intervento secondario), per via laparoscopica	44.93↔	Inserzione di bolla gastrica (palloncino)
43.89.61↔	Gastrectomia parziale con gastrogastrostomia	44.94↔	Rimozione di bolla gastrica (palloncino)
43.91↔	Gastrectomia totale con interposizione intestinale	44.95.00↔	Interventi riduttivi dello stomaco, NAS
43.92↔	Esofagoduodenostomia o esofagodigiunostomia con gastrectomia totale	44.95.09↔	Interventi riduttivi dello stomaco, altro
43.99.00↔	Altra gastrectomia totale, NAS	44.95.11↔	Posa di anello gastrico, chirurgico a cielo aperto
43.99.10↔	Asportazione di residuo gastrico dopo intervento bariatrico preliminare, chirurgica a cielo aperto	44.95.12↔	Posa di anello gastrico, per via laparoscopica
43.99.11↔	Asportazione di residuo gastrico dopo intervento bariatrico preliminare, per via laparoscopica	44.95.21↔	Gastroplastica verticale, chirurgica a cielo aperto
43.99.99↔	Altra gastrectomia totale, altro	44.95.22↔	Gastroplastica verticale, per via laparoscopica
44.11↔	Gastroscoopia transaddominale	44.96.00↔	Revisione di intervento riduttivo dello stomaco, NAS
44.29↔	Piloroplastica, altro	44.96.11↔	Riposizionamento dell'anello in seguito a posa di anello gastrico, chirurgica a cielo aperto
44.44↔	Embolizzazione mediante catetere per sanguinamento gastrico o duodenale	44.96.12↔	Riposizionamento dell'anello in seguito a posa di anello gastrico, per via laparoscopica
44.5x.00↔	Revisione di anastomosi gastrica, NAS	44.96.13↔	Sostituzione dell'anello in seguito a posa di anello gastrico, chirurgica a cielo aperto
44.5x.10↔	Revisione di anastomosi gastrica a seguito di intervento tipo Billroth I o II	44.96.14↔	Sostituzione dell'anello in seguito a posa di anello gastrico, per via laparoscopica
44.5x.21↔	Revisione di anastomosi gastrica a seguito di bypass gastrico o con interposizione intestinale, chirurgica a cielo aperto	44.96.16↔	Riparazione di catetere in seguito a posa di anello gastrico, con intervento intraaddominale, chirurgico a cielo aperto
44.5x.22↔	Revisione di anastomosi gastrica a seguito di bypass gastrico o con interposizione intestinale, per via laparoscopica	44.96.17↔	Riparazione di catetere in seguito a posa di anello gastrico, con intervento intraaddominale, per via laparoscopica
44.5x.33↔	Revisione di tasca a seguito di bypass gastrico senza nuova confezione, chirurgica a cielo aperto	44.96.18↔	Sostituzione di port in seguito a posa di anello gastrico
44.5x.34↔	Revisione di tasca a seguito di bypass gastrico senza nuova confezione, per via laparoscopica	44.96.99↔	Revisione di intervento riduttivo dello stomaco, altro
44.5x.35↔	Revisione di tasca a seguito di bypass gastrico con nuova confezione, chirurgica a cielo aperto	44.97.00↔	Rimozione di dispositivo(i) riduttivo(i) gastrico(i), NAS
44.5x.36↔	Revisione di tasca a seguito di bypass gastrico con nuova confezione, per via laparoscopica	44.97.11↔	Rimozione di anello gastrico, chirurgica a cielo aperto
44.5x.41↔	Revisione di diversione biliopancreatica [BPD], chirurgica a cielo aperto	44.97.12↔	Rimozione di anello gastrico, per via laparoscopica
44.5x.42↔	Revisione di diversione biliopancreatica [BPD], per via laparoscopica	44.97.99↔	Rimozione di dispositivo(i) riduttivo(i) gastrico(i), altro
44.5x.43↔	Riconversione di diversione biliopancreatica [BPD], chirurgica a cielo aperto	45.41.21↔	Asportazione locale di lesione o tessuto dell'intestino crasso, per via laparoscopica
44.5x.44↔	Riconversione di diversione biliopancreatica (BPD), per via laparoscopica	45.41.31↔	Asportazione locale di lesione o tessuto dell'intestino crasso, chirurgica a cielo aperto
44.5x.51↔	Riconversione di bypass gastrico, chirurgica a cielo aperto	45.61↔	Resezione segmentaria multipla dell'intestino tenue
44.5x.52↔	Riconversione di bypass gastrico, per via laparoscopica	45.62↔	Altra resezione parziale dell'intestino tenue
		45.63.00↔	Rimozione totale dell'intestino tenue, NAS
		45.63.99↔	Rimozione totale dell'intestino tenue, altro
		45.70↔	Asportazione parziale dell'intestino crasso, NAS
		45.72.11↔	Resezione ileocecale, chirurgica a cielo aperto
		45.72.12↔	Resezione ileocecale, per via laparoscopica
		45.73.11↔	Emicolectomia destra, chirurgica a cielo aperto
		45.73.12↔	Emicolectomia destra, per via laparoscopica
		45.74.11↔	Resezione del colon trasverso, chirurgica a cielo aperto

45.74.12↔	Resezione del colon trasverso, per via laparoscopica	46.41.20↔	Conversione di stoma artificiale dell'intestino tenue in stoma continente
45.75.11↔	Emicolectomia sinistra, chirurgica a cielo aperto	46.41.99↔	Revisione di stoma artificiale dell'intestino tenue, altro
45.75.12↔	Emicolectomia sinistra, per via laparoscopica	46.42.00↔	Riparazione di ernia parastomale, NAS
45.75.21↔	Emicolectomia sinistra con sigmoidectomia, chirurgica a cielo aperto	46.42.09↔	Riparazione di ernia parastomale, altro
45.75.22↔	Emicolectomia sinistra con sigmoidectomia, per via laparoscopica	46.42.11↔	Riparazione di ernia parastomale, chirurgica a cielo aperto, senza impianto di membrane o reti
45.76.00↔	Sigmoidectomia, NAS	46.42.12↔	Riparazione di ernia parastomale, chirurgica a cielo aperto, con impianto di membrane o reti
45.76.09↔	Sigmoidectomia, altro	46.42.21↔	Riparazione di ernia parastomale, per via laparoscopica, senza impianto di membrane o reti
45.76.11↔	Sigmoidectomia, chirurgica a cielo aperto	46.42.22↔	Riparazione di ernia parastomale, per via laparoscopica, con impianto di membrane o reti
45.76.21↔	Sigmoidectomia, per via laparoscopica	46.43.00↔	Altra revisione di stoma artificiale dell'intestino crasso, NAS
45.77.11↔	Emicolectomia destra allargata, chirurgica a cielo aperto	46.43.10↔	Allargamento o restringimento plastico di stoma artificiale dell'intestino crasso
45.77.12↔	Emicolectomia destra allargata, per via laparoscopica	46.43.11↔	Neoconfezione di colostomia
45.77.21↔	Emicolectomia sinistra allargata, chirurgica a cielo aperto	46.43.12↔	Rimozione di parte estroflessa di stoma dell'intestino crasso
45.77.22↔	Emicolectomia sinistra allargata, per via laparoscopica	46.43.20↔	Conversione di stoma dell'intestino crasso in stoma continente
45.78.11↔	Resezione segmentaria, chirurgica a cielo aperto	46.43.99↔	Altra revisione di stoma artificiale dell'intestino crasso, altro
45.78.12↔	Resezione segmentaria, per via laparoscopica	46.51.00↔	Chiusura di stoma artificiale dell'intestino tenue, NAS
45.78.21↔	Resezione segmentaria multipla, per via endoscopica	46.51.10↔	Chiusura di stoma a doppia canna dell'intestino tenue
45.78.22↔	Resezione segmentaria multipla, per via laparoscopica	46.51.20↔	Chiusura di stoma artificiale terminale dell'intestino tenue
45.79↔	Asportazione parziale dell'intestino crasso, altro	46.51.99↔	Chiusura di stoma artificiale dell'intestino tenue, altro
45.80↔	Colectomia totale, NAS	46.52.10↔	Chiusura di colostomia a doppia canna
45.81.11↔	Colectomia, chirurgica a cielo aperto	46.52.20↔	Chiusura di colostomia terminale
45.81.12↔	Colectomia, per via laparoscopica	46.61↔	Fissazione di intestino tenue alla parete addominale
45.82.11↔	Coloproctectomia, , chirurgica a cielo aperto	46.62↔	Altra fissazione dell'intestino tenue
45.82.12↔	Coloproctectomia, per via laparoscopica	46.63↔	Fissazione dell'intestino crasso alla parete addominale
45.89↔	Colectomia totale, altro	46.64↔	Altra fissazione dell'intestino crasso
45.90↔	Anastomosi intestinale, NAS	46.71↔	Sutura di lacerazione del duodeno
45.91↔	Anastomosi intestinale tenue-tenue	46.72.11↔	Chiusura di fistola del duodeno, chirurgica a cielo aperto
45.92.11↔	Anastomosi tenue-retto con confezione di tasca (pouch)	46.72.12↔	Chiusura di fistola del duodeno, per via laparoscopica
45.92.12↔	Anastomosi tenue-retto senza confezione di tasca (pouch)	46.73↔	Sutura di lacerazione dell'intestino tenue eccetto il duodeno
45.93↔	Anastomosi intestinale tenue-crasso	46.74.11↔	Chiusura di fistola dell'intestino tenue, eccetto il duodeno, chirurgica a cielo aperto
45.94↔	Anastomosi intestinale crasso-crasso	46.74.12↔	Chiusura di fistola dell'intestino tenue, eccetto il duodeno, per via laparoscopica
45.95.11↔	Anastomosi tenue-ano con confezione di tasca	46.75↔	Sutura di lacerazione dell'intestino crasso
45.95.12↔	Anastomosi tenue-ano senza confezione di tasca	46.76.11↔	Chiusura di fistola dell'intestino crasso, chirurgica a cielo aperto
45.95.21↔	Anastomosi crasso-ano	46.76.12↔	Chiusura di fistola dell'intestino crasso, per via laparoscopica
45.96↔	Anastomosi crasso-retto	46.79.10↔	Sutura di altra lesione intestinale
45.97.11↔	Nuova confezione di anastomosi al piede d'ansa del tenue, chirurgica a cielo aperto	46.79.21↔	Sutura di altra lesione intestinale, chirurgica a cielo aperto
45.97.12↔	Nuova confezione di anastomosi al piede d'ansa del tenue, per via laparoscopica	46.79.22↔	Sutura di altra lesione intestinale, per via laparoscopica
45.98.11↔	Revisione di anastomosi dell'intestino tenue	46.79.30↔	Plastica di allargamento e restringimento dell'intestino
45.98.12↔	Revisione di anastomosi dell'intestino crasso	46.79.31↔	Allungamento intestinale longitudinale secondo Bianchi
45.98.13↔	Revisione di anastomosi all'ano	46.79.32↔	Enteroplastica trasversale seriale [STEP]
45.99↔	Anastomosi intestinale, altro	46.79.39↔	Altro allungamento dell'intestino
46.02↔	Resezione di segmento esteriorizzato dell'intestino tenue	46.79.40↔	Confezione di tasca, intestino tenue
46.04↔	Resezione di segmento esteriorizzato dell'intestino crasso	46.79.41↔	Confezione di tasca, intestino crasso
46.10↔	Colostomia, NAS	46.79.50↔	Revisione di tasca, intestino tenue
46.12.11↔	Colostomia terminale, chirurgica a cielo aperto	46.79.51↔	Revisione di tasca, intestino crasso
46.12.12↔	Colostomia terminale, per via laparoscopica	46.80↔	Manipolazione intraaddominale dell'intestino, NAS
46.15.11↔	Colostomia a doppia canna, chirurgica a cielo aperto	46.81↔	Manipolazione intraaddominale dell'intestino tenue
46.15.12↔	Colostomia a doppia canna, per via laparoscopica	46.82↔	Manipolazione intraaddominale dell'intestino crasso
46.19↔	Colostomia, altra	46.85.11↔	Dilatazione dell'intestino mediante dilatatori, chirurgica a cielo aperto
46.20↔	Digiunostomia e ileostomia, NAS	46.85.12↔	Dilatazione dell'intestino mediante dilatatori, per via laparoscopica
46.25.11↔	Digiunostomia e ileostomia terminale, chirurgica a cielo aperto	46.85.21↔	Dilatazione dell'intestino tenue, chirurgica a cielo aperto
46.25.12↔	Digiunostomia e ileostomia terminale, per via laparoscopica	46.85.22↔	Dilatazione dell'intestino tenue, per via laparoscopica
46.26.11↔	Digiunostomia e ileostomia a doppia canna, chirurgica a cielo aperto	46.85.31↔	Dilatazione dell'intestino crasso, chirurgica a cielo aperto
46.26.12↔	Digiunostomia e ileostomia a doppia canna, per via laparoscopica	46.85.32↔	Dilatazione dell'intestino crasso, per via laparoscopica
46.29↔	Digiunostomia e ileostomia, altro	46.91↔	Miotomia del colon sigmoideo
46.2a↔	Confezione di anastomosi secondo Bishop-Koop	46.92↔	Miotomia di altre parti del colon (escluso colon sigmoideo)
46.33↔	Confezione di duodenostomia	46.97.00↔	Trapianto intestinale, NAS
46.39↔	Altra enterostomia, altro	46.97.10↔	Trapianto intestinale, Ritrapianto di intestino tenue nella stessa degenza ospedaliera
46.40↔	Revisione di stoma intestinale, NAS	46.99.10↔	Decompressione dell'intestino
46.41.00↔	Revisione di stoma artificiale dell'intestino tenue, NAS	46.99.51↔	Inserzione o sostituzione di una protesi non autoespandente nell'intestino, chirurgica a cielo aperto
46.41.10↔	Allargamento o restringimento plastico di stoma artificiale dell'intestino tenue		
46.41.11↔	Neoconfezione di stoma artificiale dell'intestino tenue		
46.41.12↔	Asportazione della parte estroflessa di uno stoma artificiale dell'intestino tenue		

46.99.52↔	Inserzione o sostituzione di una protesi non autoespandente nell'intestino, per via laparoscopica	49.01↔	Incisione di ascesso perianale
46.99.61↔	Inserzione o sostituzione di una protesi autoespandente nell'intestino, chirurgica a cielo aperto	49.02↔	Altra incisione di tessuti perianali
46.99.62↔	Inserzione o sostituzione di una protesi autoespandente nell'intestino, per via laparoscopica	49.03↔	Asportazione di appendice cutanea perianale
46.99.71↔	Rimozione di protesi dell'intestino, chirurgica a cielo aperto	49.11↔	Fistulotomia anale
46.99.72↔	Rimozione di protesi dell'intestino, per via laparoscopica	49.12↔	Fistulectomia anale
46.99.81↔	Sezione delle briglie di Ladd, chirurgica a cielo aperto	49.6↔	Asportazione dell'ano
46.99.82↔	Sezione delle briglie di Ladd, per via laparoscopica	49.70↔	Riparazione dell'ano, NAS
46.99.93↔	Chiusura di difetto mesenterico su ernia interna, chirurgica a cielo aperto	49.71↔	Sutura di lacerazione dell'ano
46.99.94↔	Chiusura di difetto mesenterico su ernia interna, per via laparoscopica	49.73.00↔	Chiusura di fistola anale, NAS
48.0↔	Proctotomia	49.73.11↔	Chiusura di fistola anale con lembo mucoso
48.1↔	Proctostomia	49.73.12↔	Chiusura di fistola anale con impianto
48.21↔	Proctosigmoidoscopia transaddominale	49.73.99↔	Chiusura di fistola anale, altro
48.41↔	Resezione sottomucoosa del retto (secondo Soave)	49.77.11↔	Anoproctoplastica, chirurgica a cielo aperto
48.49↔	Resezione del retto con pull-through, altro	49.77.12↔	Anoproctoplastica, per via perineale
48.50↔	Resezione del retto senza conservazione dello sfintere, NAS	49.77.13↔	Anoproctoplastica, per via laparoscopica
48.51↔	Resezione del retto per via addominoperineale	49.78.00↔	Riparazione di agenesia e atresia anorettale congenita, NAS
48.53↔	Resezione del retto per via addominosacrale, sacroperineale e perineale	49.78.09↔	Riparazione di agenesia e atresia anorettale congenita, altro
48.59↔	Resezione del retto senza conservazione dello sfintere, altro	49.78.11↔	Anorettoplastica anteriore, chirurgica a cielo aperto e per via perineale
48.65↔	Resezione del retto secondo Duhamel	49.78.12↔	Anorettoplastica posteriore sagittale [PSARP], chirurgica a cielo aperto e per via perineale
48.66.00↔	Resezione del retto con conservazione dello sfintere, NAS	49.78.13↔	Anorettoplastica posteriore sagittale [PSARP] con chiusura di fistola con il tratto urogenitale, chirurgica a cielo aperto e per via perineale
48.66.09↔	Resezione del retto con conservazione dello sfintere, altro	49.78.14↔	Anorettoplastica posteriore sagittale [PSARP] con correzione di malformazione della vagina, chirurgica a cielo aperto e per via perineale
48.66.11↔	Resezione di anello e cilindro rettale, con anastomosi, chirurgica a cielo aperto	49.78.21↔	Pull-through addominoperineale o sacroaddominoperineale per agenesia e atresia anorettale congenita
48.66.12↔	Resezione di anello e cilindro rettale, con enterostomia e chiusura a fondo cieco, chirurgica a cielo aperto	49.78.31↔	Riparazione dell'ano per agenesia e atresia anorettale congenita, per via perineale
48.66.13↔	Resezione di anello e cilindro rettale, con anastomosi, per via laparoscopica	49.79↔	Riparazione dell'ano, altro
48.66.14↔	Resezione di anello e cilindro rettale, con enterostomia e chiusura a fondo cieco, per via laparoscopica	50.0↔	Epatotomia
48.66.15↔	Resezione di anello e cilindro rettale, per via transanale	50.12.00↔	Biopsia a cielo aperto del fegato, NAS
48.66.21↔	Resezione anteriore del retto, con anastomosi, chirurgica a cielo aperto	50.12.09↔	Biopsia a cielo aperto del fegato, altro
48.66.22↔	Resezione anteriore del retto, con enterostomia e chiusura a fondo cieco, chirurgica a cielo aperto	50.12.11↔	Biopsia del fegato, mediante escissione, chirurgica a cielo aperto
48.66.23↔	Resezione anteriore del retto, con anastomosi, per via laparoscopica	50.12.12↔	Biopsia del fegato, mediante agobiopsia, chirurgica a cielo aperto
48.66.24↔	Resezione anteriore del retto, con enterostomia e chiusura a fondo cieco, per via laparoscopica	50.14↔	Biopsia laparoscopica del fegato
48.66.25↔	Resezione anteriore del retto, per via transanale	50.2a.21↔	Bisegmentectomia, chirurgica a cielo aperto
48.66.31↔	Resezione anteriore bassa del retto, con anastomosi, chirurgica a cielo aperto	50.2a.22↔	Bisegmentectomia, per via laparoscopica
48.66.32↔	Resezione anteriore bassa del retto, con enterostomia e chiusura a fondo cieco, chirurgica a cielo aperto	50.2a.23↔	Emiepatectomia sinistra, chirurgica a cielo aperto
48.66.33↔	Resezione anteriore bassa del retto, con anastomosi, per via laparoscopica	50.2a.24↔	Emiepatectomia sinistra, per via laparoscopica
48.66.34↔	Resezione anteriore bassa del retto, con enterostomia e chiusura a fondo cieco, per via laparoscopica	50.2a.25↔	Emiepatectomia sinistra allargata, chirurgica a cielo aperto
48.66.35↔	Resezione anteriore bassa del retto, con anastomosi, per via transanale	50.2a.26↔	Emiepatectomia sinistra allargata, per via laparoscopica
48.69↔	Altra resezione del retto, altro	50.2a.27↔	Emiepatectomia destra, chirurgica a cielo aperto
48.71↔	Sutura di lacerazione del retto	50.2a.28↔	Emiepatectomia destra, per via laparoscopica
48.72↔	Chiusura di proctostomia	50.2a.2a↔	Emiepatectomia destra allargata, chirurgica a cielo aperto
48.73↔	Chiusura di altra fistola rettale	50.2a.2b↔	Emiepatectomia destra allargata, per via laparoscopica
48.74↔	Retto-rettostomia	50.2a.2c↔	Altra resezione di più segmenti adiacenti, chirurgica a cielo aperto
48.75.00↔	Proctopessia addominale, NAS	50.2a.2d↔	Altra resezione di più segmenti adiacenti, per via laparoscopica
48.75.09↔	Proctopessia addominale, altro	50.2b.11↔	Transezione del fegato e legatura di rami della vena porta, ALPPS, prima fase, chirurgica a cielo aperto
48.75.11↔	Proctopessia addominale, chirurgica a cielo aperto	50.2b.12↔	Transezione del fegato e legatura di rami della vena porta, ALPPS, prima fase, per via laparoscopica
48.75.21↔	Proctopessia addominale, per via laparoscopica	50.2c.11↔	Bisegmentectomia per trapianto da vivente, chirurgica a cielo aperto
48.76.00↔	Altra proctopessia, NAS	50.2c.12↔	Bisegmentectomia per trapianto da vivente, per via laparoscopica
48.76.10↔	Proctopessia mediante rettostomia posteriore	50.2c.13↔	Emiepatectomia sinistra per trapianto da vivente, chirurgica a cielo aperto
48.76.11↔	Resezione extraanale della mucosa secondo Rehn-Delorme	50.2c.14↔	Emiepatectomia sinistra per trapianto da vivente, per via laparoscopica
48.76.99↔	Altra proctopessia, altro	50.2c.15↔	Emiepatectomia destra per trapianto da vivente, chirurgica a cielo aperto
48.81↔	Incisione di tessuto perirettale	50.2c.16↔	Emiepatectomia destra per trapianto da vivente, per via laparoscopica
48.82↔	Asportazione di tessuto perirettale	50.62↔	Chiusura di lacerazione del fegato e riparazione, mediante sutura
48.93↔	Riparazione di fistola perirettale		

50.63↔	Chiusura di lacerazione del fegato e riparazione, mediante tamponamento	51.9a.64↔	Inserzione o sostituzione di stent rivestiti autoespandenti nel dotto biliare per via laparoscopica, 4 stent
50.69↔	Riparazione del fegato, altro	51.9a.65↔	Inserzione o sostituzione di stent rivestiti autoespandenti nel dotto biliare per via laparoscopica, 5 stent
51.21↔	Altra colecistectomia parziale	51.9a.66↔	Inserzione o sostituzione di stent rivestiti autoespandenti nel dotto biliare per via laparoscopica, 6 e più stent
51.22.00↔	Colecistectomia, NAS	51.9a.71↔	Inserzione o sostituzione, chirurgica a cielo aperto, di stent non autoespandenti nel dotto biliare, 1 stent
51.22.10↔	Colecistectomia senza revisione chirurgica dei dotti biliari	51.9a.72↔	Inserzione o sostituzione, chirurgica a cielo aperto, di stent non autoespandenti nel dotto biliare, 2 e più stent
51.22.11↔	Colecistectomia con revisione chirurgica dei dotti biliari	51.9a.81↔	Inserzione o sostituzione, chirurgica a cielo aperto, di stent nudi autoespandenti nel dotto biliare, 1 stent
51.22.12↔	Colecistectomia allargata	51.9a.82↔	Inserzione o sostituzione, chirurgica a cielo aperto, di stent nudi autoespandenti nel dotto biliare, 2 stent
51.22.99↔	Colecistectomia, altro	51.9a.83↔	Inserzione o sostituzione, chirurgica a cielo aperto, di stent nudi autoespandenti nel dotto biliare, 3 stent
51.23↔	Colecistectomia laparoscopica	51.9a.84↔	Inserzione o sostituzione, chirurgica a cielo aperto, di stent nudi autoespandenti nel dotto biliare, 4 stent
51.24↔	Colecistectomia laparoscopica parziale	51.9a.85↔	Inserzione o sostituzione, chirurgica a cielo aperto, di stent nudi autoespandenti nel dotto biliare, 5 stent
51.31↔	Anastomosi fra colecisti e dotti epatici	51.9a.86↔	Inserzione o sostituzione, chirurgica a cielo aperto, di stent nudi autoespandenti nel dotto biliare, 6 e più stent
51.32↔	Anastomosi fra colecisti e intestino	51.9a.a1↔	Inserzione o sostituzione, chirurgica a cielo aperto, di stent rivestiti autoespandenti nel dotto biliare, 1 stent
51.33↔	Anastomosi fra colecisti e pancreas	51.9a.a2↔	Inserzione o sostituzione, chirurgica a cielo aperto, di stent rivestiti autoespandenti nel dotto biliare, 2 stent
51.34↔	Anastomosi fra colecisti e stomaco	51.9a.a3↔	Inserzione o sostituzione, chirurgica a cielo aperto, di stent rivestiti autoespandenti nel dotto biliare, 3 stent
51.35↔	Altra anastomosi della colecisti	51.9a.a4↔	Inserzione o sostituzione, chirurgica a cielo aperto, di stent rivestiti autoespandenti nel dotto biliare, 4 stent
51.36↔	Coledococenterostomia	51.9a.a5↔	Inserzione o sostituzione, chirurgica a cielo aperto, di stent rivestiti autoespandenti nel dotto biliare, 5 stent
51.37↔	Anastomosi fra dotto epatico e tratto gastrointestinale	51.9a.a6↔	Inserzione o sostituzione, chirurgica a cielo aperto, di stent rivestiti autoespandenti nel dotto biliare, 6 e più stent
51.39↔	Altra anastomosi di dotti biliari	52.01.12↔	Drenaggio transgastrico di cisti pancreatiche, chirurgico a cielo aperto
51.41.11↔	Incisione del coledoco con rimozione di calcoli, chirurgica a cielo aperto	52.01.13↔	Drenaggio transgastrico di cisti pancreatiche, per via laparoscopica
51.41.21↔	Incisione del coledoco con rimozione di calcoli, per via laparoscopica	52.01.22↔	Drenaggio transduodenale di cisti pancreatiche, chirurgico a cielo aperto
51.42.11↔	Incisione del coledoco con rimozione di altra occlusione, chirurgica a cielo aperto	52.01.23↔	Drenaggio transduodenale di cisti pancreatiche, per via laparoscopica
51.42.21↔	Incisione del coledoco con rimozione di altra occlusione, per via laparoscopica	52.12↔	Biopsia a cielo aperto del pancreas
51.43↔	Posizionamento di sonda coledocoeptica per decompressione	52.4↔	Drenaggio interno di cisti pancreatiche
51.44.11↔	Incisione del dotto cistico e dei dotti epatici per rimozione di calcoli, chirurgica a cielo aperto	52.50↔	Pancreatectomia parziale, NAS
51.44.21↔	Incisione del dotto cistico e dei dotti epatici per rimozione di calcoli, per via laparoscopica	52.51.10↔	Pancreatectomia prossimale, con conservazione del piloro
51.49.11↔	Incisione del dotto cistico e dei dotti epatici per rimozione di occlusione, chirurgica a cielo aperto	52.51.20↔	Pancreatectomia prossimale, con conservazione del duodeno
51.49.21↔	Incisione del dotto cistico e dei dotti epatici per rimozione di occlusione, per via laparoscopica	52.51.31↔	Resezione pancreaticoduodenale con gastrectomia parziale
51.61↔	Asportazione del dotto cistico residuo	52.52.11↔	Pancreatectomia distale, chirurgica a cielo aperto
51.62↔	Asportazione dell'ampolla di Vater (con reimpianto del coledoco)	52.52.12↔	Pancreatectomia distale, per via laparoscopica
51.71↔	Sutura semplice del coledoco	52.54↔	Resezione segmentale del corpo del pancreas
51.72↔	Coledocoplastica	52.59↔	Pancreatectomia parziale, altro
51.79↔	Riparazione del dotto cistico e dei dotti epatici	52.60↔	Pancreatectomia totale, NAS
51.81↔	Dilatazione dello sfintere di Oddi	52.61↔	Pancreatectomia totale con gastrectomia parziale
51.83↔	Sfinteroplastica pancreatiche	52.62↔	Pancreatectomia totale, con conservazione del piloro
51.91↔	Riparazione di lacerazione della colecisti	52.63↔	Pancreatectomia totale, con conservazione del duodeno
51.92↔	Chiusura di colecistostomia	52.69↔	Pancreatectomia totale, altro
51.93↔	Chiusura di altra fistola biliare	52.95.10↔	Rimozione di calcoli dal dotto pancreatico, chirurgica a cielo aperto
51.94↔	Revisione di anastomosi delle vie biliari	52.95.11↔	Rimozione di calcoli dal dotto pancreatico, per via laparoscopica
51.95.20↔	Rimozione di endoprotesi dal dotto biliare, chirurgica a cielo aperto	52.95.20↔	Dilatazione del dotto pancreatico, per via laparoscopica
51.95.21↔	Rimozione di endoprotesi dal dotto biliare, per via laparoscopica	52.95.30↔	Inserzione di un drenaggio nel dotto pancreatico, chirurgica a cielo aperto
51.9a.41↔	Inserzione o sostituzione di stent non autoespandenti nel dotto biliare per via laparoscopica, 1 stent	52.95.31↔	Inserzione di un drenaggio nel dotto pancreatico, per via laparoscopica
51.9a.42↔	Inserzione o sostituzione di stent non autoespandenti nel dotto biliare per via laparoscopica, 2 e più stent	52.95.40↔	Altri interventi sul pancreas, Inserzione o sostituzione di uno stent (protesi) non autoespandente nel dotto pancreatico, chirurgica a cielo aperto
51.9a.51↔	Inserzione o sostituzione di stent nudi autoespandenti nel dotto biliare per via laparoscopica, 1 stent	52.95.41↔	Inserzione o sostituzione di uno stent (protesi) non autoespandente nel dotto pancreatico, per via laparoscopica
51.9a.52↔	Inserzione o sostituzione di stent nudi autoespandenti nel dotto biliare per via laparoscopica, 2 stent	52.95.50↔	Inserzione o sostituzione di uno stent (protesi) autoespandente nel dotto pancreatico, chirurgica a cielo aperto
51.9a.53↔	Inserzione o sostituzione di stent nudi autoespandenti nel dotto biliare per via laparoscopica, 3 stent		
51.9a.54↔	Inserzione o sostituzione di stent nudi autoespandenti nel dotto biliare per via laparoscopica, 4 stent		
51.9a.55↔	Inserzione o sostituzione di stent nudi autoespandenti nel dotto biliare per via laparoscopica, 5 stent		
51.9a.56↔	Inserzione o sostituzione di stent nudi autoespandenti nel dotto biliare per via laparoscopica, 6 e più stent		
51.9a.61↔	Inserzione o sostituzione di stent rivestiti autoespandenti nel dotto biliare per via laparoscopica, 1 stent		
51.9a.62↔	Inserzione o sostituzione di stent rivestiti autoespandenti nel dotto biliare per via laparoscopica, 2 stent		
51.9a.63↔	Inserzione o sostituzione di stent rivestiti autoespandenti nel dotto biliare per via laparoscopica, 3 stent		

52.95.51↔	Inserzione o sostituzione di uno stent (protesi) autoespandente nel dotto pancreatico, per via laparoscopica	54.13↔	Laparotomia con drenaggio
52.95.60↔	Ricostruzione plastica del dotto pancreatico, per via laparoscopica	54.19↔	Laparotomia, altro
52.95.70↔	Ricostruzione plastica del pancreas	54.21.00↔	Laparoscopia, NAS
52.95.90↔	Altri interventi per via endoscopica sul pancreas	54.21.10↔	Laparoscopia, Laparoscopia diagnostica
52.96↔	Anastomosi del pancreas	54.21.30↔	Laparoscopia, Laparoscopia con drenaggio
52.99.00↔	Altri interventi a cielo aperto sul pancreas, NAS	54.21.99↔	Laparoscopia, altro
52.99.10↔	Altri interventi a cielo aperto sul pancreas, Dilatazione del dotto pancreatico	54.23↔	Biopsia del peritoneo
52.99.20↔	Altri interventi a cielo aperto sul pancreas, Ricostruzione plastica del dotto pancreatico	54.3x.10↔	Omfalectomia
52.99.99↔	Altri interventi a cielo aperto sul pancreas, NAS	54.62↔	Chiusura ritardata di ferita addominale in via di cicatrizzazione
53.40↔	Riparazione di ernia ombelicale, NAS	54.63.00↔	Altra sutura della parete addominale, NAS
53.42.11↔	Riparazione di ernia ombelicale, chirurgica a cielo aperto, senza impianto di membrane o reti	54.63.10↔	Altra sutura della parete addominale, Sutura di lacerazione della parete addominale
53.42.21↔	Riparazione di ernia ombelicale, chirurgica a cielo aperto, con impianto di membrane e reti	54.63.99↔	Altra sutura della parete addominale, altro
53.43.11↔	Riparazione di ernia ombelicale, per via laparoscopica, senza impianto di membrane o reti	54.64.10↔	Sutura del peritoneo, Sutura di mesentero, grande o piccolo omento (a seguito di lacerazione)
53.43.21↔	Riparazione di ernia ombelicale, per via laparoscopica, con impianto di membrane e reti	54.64.99↔	Sutura del peritoneo, altro
53.49↔	Riparazione di ernia ombelicale, altro	54.71.00↔	Riparazione di gastroschisi, NAS
53.51.00↔	Riparazione di ernia da incisione, senza impianto di membrane o reti, NAS	54.71.10↔	Riparazione di gastroschisi, con innesto o protesi
53.51.09↔	Riparazione di ernia da incisione, senza impianto di membrane o reti, altro	54.71.99↔	Riparazione di gastroschisi, altro
53.51.11↔	Riparazione di ernia da incisione, senza impianto di membrane o reti, chirurgica a cielo aperto	54.73↔	Altra riparazione del peritoneo
53.51.21↔	Riparazione di ernia da incisione, senza impianto di membrane o reti, per via laparoscopica	54.74↔	Altra riparazione dell'omento
53.61.00↔	Riparazione di ernia da incisione, con impianto di membrane o reti, NAS	54.75↔	Altra riparazione del mesentero
53.61.09↔	Riparazione di ernia da incisione, con impianto di membrane o reti, altro	54.92↔	Rimozione di corpo estraneo dalla cavità peritoneale
53.61.11↔	Riparazione di ernia da incisione, con impianto di membrane o reti, chirurgica a cielo aperto	54.99.31↔	Debulking per laparotomia
53.61.21↔	Riparazione di ernia da incisione, con impianto di membrane o reti, per via laparoscopica	54.99.40↔	Revisione di fistola cutaneo-peritoneale (cateterismo permanente)
53.70↔	Riparazione di ernia diaframmatica, per via addominale, NAS	54.99.50↔	Chiusura temporanea della parete addominale
53.71.11↔	Riparazione di ernia diaframmatica, per via addominale, chirurgica a cielo aperto, senza impianto di membrane e reti	54.99.60↔	Lombotomia
53.71.21↔	Riparazione di ernia diaframmatica, per via addominale, chirurgica a cielo aperto, con impianto di membrane e reti	54.99.61↔	Rilombotomia
53.72.11↔	Riparazione di ernia diaframmatica, per via laparoscopica, senza impianto di membrane e reti	54.99.81↔	Revisione senza sostituzione di cateteri nonché di pompa automatica, programmabile e ricaricabile per il drenaggio continuo di liquido ascitico
53.72.21↔	Riparazione di ernia diaframmatica, per via laparoscopica, con impianto di membrane e reti	54.99.82↔	Rimozione di ostruzione meccanica di cateteri di una pompa automatica, programmabile e ricaricabile per il drenaggio continuo di liquido ascitico
53.79↔	Riparazione di ernia diaframmatica, per via addominale, altro	54.99.84↔	Sostituzione dei cateteri di pompa automatica, programmabile e ricaricabile per il drenaggio continuo di liquido ascitico
53.80↔	Riparazione di ernia diaframmatica, per via toracica e toracoaddominale, NAS	54.a1↔	Asportazione e distruzione di tessuto retroperitoneale
53.81↔	Plicatura del diaframma	55.02.11↔	Nefrostomia, chirurgica a cielo aperto
53.82↔	Riparazione di ernia parasternale	55.31↔	Marsupializzazione di lesioni renali
53.83.11↔	Riparazione di ernia diaframmatica, per via toracica, chirurgica a cielo aperto, senza impianto di membrane e reti	55.32↔	Escissione aperta di lesione o tessuto renale
53.83.21↔	Riparazione di ernia diaframmatica, per via toracica, chirurgica a cielo aperto, con impianto di membrane e reti	55.34↔	Escissione laparoscopica di lesione o tessuto renale
53.84.11↔	Riparazione di ernia diaframmatica, per via toracoscopica, senza impianto di membrane e reti	55.39.10↔	Altra asportazione o distruzione locale di lesione o tessuto renale, asportazione, ureterorenoscopica
53.84.21↔	Riparazione di ernia diaframmatica, per via toracoscopica, con impianto di membrane e reti	55.39.21↔	Altra asportazione o distruzione locale di lesione o tessuto renale, distruzione, ureterorenoscopica
53.85.11↔	Riparazione di ernia diaframmatica, per via toracoaddominale, chirurgica a cielo aperto, senza impianto di membrane e reti	55.39.22↔	Altra asportazione o distruzione locale di lesione o tessuto renale, distruzione, chirurgica a cielo aperto
53.85.21↔	Riparazione di ernia diaframmatica, per via toracoaddominale, chirurgica a cielo aperto, con impianto di membrane e reti	55.39.23↔	Altra asportazione o distruzione locale di lesione o tessuto renale, distruzione, laparoscopica
53.89↔	Riparazione di ernia diaframmatica, per via toracica e toracoaddominale, altro	55.39.29↔	Altra asportazione o distruzione locale di lesione o tessuto renale, distruzione, per altra via
54.11↔	Laparotomia esplorativa	55.39.99↔	Altra asportazione o distruzione locale di lesione o tessuto renale, altro
54.12.00↔	Riapertura di laparotomia recente, NAS	55.4↔	Nefrectomia parziale
54.12.10↔	Laparotomia di second-look	55.51.00↔	Nefroureterectomia NAC
54.12.11↔	Laparotomia per controllo di emorragia postoperatoria	55.51.01↔	Nefroureterectomia, eccetto che per trapianto
54.12.99↔	Riapertura di laparotomia recente, altro	55.51.02↔	Nefrectomia per trapianto, da donatore vivente
		55.51.99↔	Nefroureterectomia, altro
		55.52↔	Nefrectomia di rene rimanente
		55.53↔	Espianto di rene trapiantato o rigettato
		55.54↔	Nefrectomia bilaterale
		55.61↔	Autotrapianto di rene
		55.7↔	Nefropessia
		55.81↔	Sutura di lacerazione renale
		55.82↔	Chiusura di nefrostomia e pielostomia
		55.83↔	Riparazione di fistola renale
		55.85↔	Sinfistomia di rene a ferro di cavallo
		55.86↔	Anastomosi renali
		55.87↔	Correzione di giunzione pielo-ureterale
		55.89↔	Riparazione di rene, altro

55.91↔	Decapsulazione renale	56.71.00↔	Derivazione urinaria all'intestino, NAS
55.96↔	Altre iniezioni di sostanze terapeutiche nel rene	56.71.10↔	Ureterosigmoidostomia con confezione di tasca, chirurgica a cielo aperto
55.99.10↔	Altri interventi sul rene, intervento di revisione sul rene	56.71.11↔	Ureterosigmoidostomia con confezione di tasca, per via laparoscopica
56.0x.00↔	Rimozione di ostruzione ureterale e di pelvi renale per via transuretrale, NAS	56.71.20↔	Conversione di altra derivazione urinaria sopravescicale in derivazione urinaria all'intestino
56.0x.10↔	Rimozione di ostruzione ureterale e di pelvi renale per via transuretrale, rimozione di calcolo	56.71.99↔	Derivazione urinaria all'intestino, altro
56.0x.11↔	Rimozione di ostruzione ureterale e di pelvi renale per via transuretrale, rimozione di corpo estraneo	56.72↔	Revisione di anastomosi ureterointestinale
56.0x.99↔	Rimozione di ostruzione ureterale e di pelvi renale per via transuretrale, altro	56.73↔	Nefrocistoanastomosi, NAS
56.1x.00↔	Meatotomia ureterale, NAS	56.74.00↔	Ureterocistoneostomia, NAS
56.1x.10↔	Meatotomia ureterale, percutanea transvescicale	56.74.10↔	Ureterocistoneostomia, plastica antireflusso isolata (es. secondo Lich-Gregoir), chirurgica a cielo aperto
56.1x.11↔	Meatotomia ureterale, transuretrale	56.74.11↔	Ureterocistoneostomia, plastica antireflusso isolata (es. secondo Lich-Gregoir), per via laparoscopica
56.1x.12↔	Meatotomia ureterale, chirurgica a cielo aperto	56.74.20↔	Ureterocistoneostomia, con modellamento ureterale
56.1x.99↔	Meatotomia ureterale, altro	56.74.99↔	Ureterocistoneostomia, altro
56.2x.00↔	Ureterotomia, NAS	56.75↔	Transuretero-ureterostomia
56.2x.10↔	Ureterotomia, percutanea transrenale	56.79↔	Altra anastomosi o bypass dell'uretere
56.2x.11↔	Ureterotomia, percutanea transrenale con rimozione di calcolo	56.81↔	Lisi di aderenza intraluminale dell'uretere
56.2x.20↔	Ureterotomia, ureterorenoscopica	56.82↔	Sutura di lacerazioni ureterali
56.2x.30↔	Ureterotomia, chirurgica a cielo aperto	56.83↔	Chiusura di ureterostomia
56.2x.40↔	Ureterotomia, per via laparoscopica	56.84.00↔	Chiusura di altra fistola ureterale, NAS
56.2x.99↔	Ureterotomia, altro	56.84.10↔	Chiusura di fistola ureterointestinale, chirurgica a cielo aperto
56.40↔	Ureterectomia, NAS	56.84.11↔	Chiusura di fistola ureterointestinale, per via laparoscopica
56.41.00↔	Ureterectomia parziale o segmentaria, NAS	56.84.20↔	Chiusura di fistola ureterovaginale, chirurgica a cielo aperto
56.41.10↔	Ureterectomia parziale o segmentaria, resezione dell'ostio ureterale, percutanea transvescicale	56.84.21↔	Chiusura di fistola ureterovaginale, per via laparoscopica
56.41.11↔	Ureterectomia parziale o segmentaria, resezione dell'ostio ureterale, transuretrale	56.84.22↔	Chiusura di fistola ureterovaginale, per via vaginale
56.41.12↔	Ureterectomia parziale o segmentaria, resezione dell'ostio ureterale, chirurgica a cielo aperto	56.84.99↔	Chiusura di altra fistola ureterale, altro
56.41.20↔	Ureterectomia parziale o segmentaria, chirurgica a cielo aperto	56.85↔	Ureteropessia
56.41.21↔	Ureterectomia parziale o segmentaria, per via laparoscopica	56.86↔	Rimozione di legatura dell'uretere
56.41.30↔	Ureterectomia parziale o segmentaria, resezione di moncone ureterale	56.89↔	Riparazione dell'uretere, altro
56.41.40↔	Ureterocelectomia, transuretrale	56.92↔	Impianto di stimolatore elettronico ureterale
56.41.41↔	Ureterocelectomia, chirurgica a cielo aperto	56.93↔	Sostituzione di stimolatore elettronico ureterale
56.41.49↔	Ureterocelectomia, per altra via	56.94↔	Rimozione di stimolatore elettronico ureterale
56.41.99↔	Ureterectomia parziale o segmentaria, altro	56.95↔	Legatura dell'uretere
56.42↔	Ureterectomia totale	56.99.00↔	Altri interventi sull'uretere, NAS
56.51.00↔	Confezione di uretero-ileostomia cutanea, NAS	56.99.10↔	Liberazione dell'uretere (per esplorazione)
56.51.10↔	Confezione di uretero-ileostomia cutanea, ureteroileocutaneostomia [condotto ileale] o ureterocolocutaneostomia [condotto colon-sigmoideo], chirurgica a cielo aperto	56.99.20↔	Revisione dell'uretere, chirurgica a cielo aperto
56.51.11↔	Confezione di uretero-ileostomia cutanea, ureteroileocutaneostomia [condotto ileale] o ureterocolocutaneostomia [condotto colon-sigmoideo], per via laparoscopica	56.99.21↔	Revisione dell'uretere, per altra via
56.51.12↔	Confezione di uretero-ileostomia cutanea, con interposizione intestinale [condotto] (derivazione urinaria non continente), per altra via	56.99.30↔	Altri interventi sull'uretere, iniezione per insufficienza dell'ostio ureterale, transuretrale
56.51.20↔	Confezione di uretero-ileostomia cutanea, conversione di altra derivazione urinaria sopravescicale in uretero-ileostomia cutanea	56.99.31↔	Altri interventi sull'uretere, iniezione per insufficienza dell'ostio ureterale, chirurgica a cielo aperto
56.51.30↔	Confezione di uretero-ileostomia cutanea, con tasca intestinale (derivazione urinaria continente)	56.99.32↔	Altri interventi sull'uretere, iniezione per insufficienza dell'ostio ureterale, per altra via
56.51.99↔	Confezione di uretero-ileostomia cutanea, altro	56.99.99↔	Altri interventi sull'uretere, altro
56.52.00↔	Revisione di uretero-ileostomia cutanea, NAS	57.12↔	Lisi di aderenze intraluminali con incisione nella vescica
56.52.10↔	Revisione di uretero-ileostomia cutanea, con interposizione intestinale [condotto]	57.21↔	Vescicostomia
56.52.20↔	Revisione di uretero-ileostomia cutanea, con tasca intestinale (derivazione urinaria continente)	57.22↔	Revisione di vescicostomia
56.52.99↔	Revisione di uretero-ileostomia cutanea, altro	57.23.00↔	Appendicovescicostomia, NAS
56.61.00↔	Confezione di altra ureterostomia cutanea, NAS	57.23.11↔	Creazione di appendicovescicostomia
56.61.10↔	Confezione di altra ureterostomia cutanea, ureterocutaneostomia e transureterocutaneostomia, per via laparoscopica	57.23.12↔	Revisione superficiale di appendicovescicostomia
56.61.20↔	Confezione di altra ureterostomia cutanea, conversione di altra derivazione urinaria sopravescicale in ureterostomia cutanea	57.23.13↔	Revisione profonda di appendicovescicostomia
56.61.99↔	Confezione di altra ureterostomia cutanea, altro	57.23.99↔	Appendicovescicostomia, altro
56.62↔	Revisione di altra ureterocutaneostomia	57.51↔	Asportazione dell'uraco
		57.58↔	Asportazione o distruzione laparoscopica di altra lesione o tessuto vescicale
		57.59.00↔	Asportazione o distruzione a cielo aperto di altra lesione o tessuto vescicale, NAS
		57.59.10↔	Asportazione o distruzione a cielo aperto di altra lesione o tessuto vescicale, asportazione, chirurgica a cielo aperto
		57.59.20↔	Asportazione o distruzione a cielo aperto di altra lesione o tessuto vescicale, miectomia
		57.59.99↔	Asportazione o distruzione a cielo aperto di altra lesione o tessuto vescicale, altro
		57.6x.00↔	Cistectomia parziale, NAS
		57.6x.10↔	Cistectomia parziale, senza reimpianto ureterale, chirurgica a cielo aperto
		57.6x.11↔	Cistectomia parziale, senza reimpianto ureterale, per via laparoscopica

57.6x.12↔	Cistectomia parziale, con reimpianto ureterale monolaterale o bilaterale, chirurgica a cielo aperto	57.87.41↔	Ampliamento della vescica, per via laparoscopica
57.6x.13↔	Cistectomia parziale, con reimpianto ureterale monolaterale o bilaterale, per via laparoscopica	57.87.99↔	Ricostruzione della vescica, altro
57.6x.20↔	Cistectomia parziale, resezione sovratrigonale o subtotale, senza reimpianto ureterale, chirurgica a cielo aperto	57.88↔	Altre anastomosi vescicali
57.6x.21↔	Cistectomia parziale, resezione sovratrigonale o subtotale, senza reimpianto ureterale, per via laparoscopica	57.89↔	Altra riparazione plastica della vescica, altro
57.6x.22↔	Cistectomia parziale, resezione sovratrigonale o subtotale, con reimpianto ureterale monolaterale o bilaterale, chirurgica a cielo aperto	57.92↔	Dilatazione collo vescicale
57.6x.23↔	Cistectomia parziale, resezione sovratrigonale o subtotale, con reimpianto ureterale monolaterale o bilaterale, per via laparoscopica	57.93.00↔	Emostasi vescicale postoperatoria, NAS
57.6x.99↔	Cistectomia parziale, altro	57.93.10↔	Emostasi vescicale postoperatoria, percutanea
57.71.00↔	Cistectomia radicale, NAS	57.93.11↔	Emostasi vescicale postoperatoria, transuretrale
57.71.10↔	Cistectomia radicale, senza uretrectomia, nel maschio, chirurgica a cielo aperto	57.93.12↔	Emostasi vescicale postoperatoria, chirurgica a cielo aperto
57.71.11↔	Cistectomia radicale, senza uretrectomia, nel maschio, per via laparoscopica	57.93.13↔	Emostasi vescicale postoperatoria, per via laparoscopica
57.71.20↔	Cistectomia radicale, con uretrectomia, nel maschio, chirurgica a cielo aperto	57.93.14↔	Emostasi vescicale postoperatoria, attraverso stoma
57.71.21↔	Cistectomia radicale, con uretrectomia, nel maschio, per via laparoscopica	57.93.99↔	Emostasi vescicale postoperatoria, altro
57.71.30↔	Cistectomia radicale, senza uretrectomia, nella donna, chirurgica a cielo aperto	57.96↔	Impianto di stimolatore vescicale elettronico
57.71.31↔	Cistectomia radicale, senza uretrectomia, nella donna, per via laparoscopica	57.97↔	Sostituzione di stimolatore vescicale elettronico
57.71.40↔	Cistectomia radicale, con uretrectomia, nella donna, chirurgica a cielo aperto	57.98↔	Rimozione di stimolatore vescicale elettronico
57.71.41↔	Cistectomia radicale, con uretrectomia, nella donna, per via laparoscopica	57.99.00↔	Altri interventi sulla vescica, NAS
57.71.50↔	Cistectomia radicale, svuotamento pelvico (esenterazione) nel maschio, chirurgica a cielo aperto	57.99.09↔	Altri interventi sulla vescica, altro
57.71.51↔	Cistectomia radicale, svuotamento pelvico (esenterazione) nel maschio, per via laparoscopica	57.99.10↔	Rimozione chirurgica di calcolo da neovescica, a cielo aperto o per via laparoscopica
57.71.99↔	Cistectomia radicale, altro	57.99.11↔	Rimozione di calcolo da neovescica, transuretrale, percutanea, attraverso stoma o altro
57.79.00↔	Altra cistectomia totale, NAS	57.99.12↔	Rimozione chirurgica di corpo estraneo da neovescica, a cielo aperto o per via laparoscopica
57.79.10↔	Altra cistectomia totale, cistectomia semplice, nel maschio, chirurgica a cielo aperto	57.99.13↔	Rimozione di corpo estraneo da neovescica, transuretrale, percutanea, attraverso stoma o altro
57.79.11↔	Altra cistectomia totale, cistectomia semplice, nel maschio, per via laparoscopica	57.99.14↔	Rimozione chirurgica di muco da neovescica, a cielo aperto o per via laparoscopica
57.79.20↔	Altra cistectomia totale, cistectomia semplice, nella donna, chirurgica a cielo aperto	57.99.16↔	Rimozione chirurgica di tessuto malato da neovescica, a cielo aperto, per via laparoscopica o percutanea
57.79.21↔	Altra cistectomia totale, cistectomia semplice, nella donna, per via laparoscopica	57.99.17↔	Rimozione di tessuto malato da neovescica, transuretrale, attraverso stoma o altro
57.79.99↔	Altra cistectomia totale, altro	57.99.22↔	Trattamento con iniezione nella vescica, chirurgico a cielo aperto
57.81↔	Sutura di lacerazione vescicale	57.99.23↔	Trattamento con iniezione nella vescica, per via laparoscopica
57.82↔	Chiusura di cistostomia	57.99.30↔	Revisione della vescica, percutanea
57.83↔	Riparazione di fistola vescico-intestinale	57.99.31↔	Revisione della vescica, transuretrale
57.84.00↔	Riparazione di altra fistola della vescica, NAS	57.99.32↔	Revisione della vescica, chirurgica a cielo aperto
57.84.10↔	Riparazione di fistola vescico-vaginale, chirurgica a cielo aperto (addominale)	57.99.33↔	Revisione della vescica, per via laparoscopica
57.84.11↔	Riparazione di fistola vescico-vaginale, per via vaginale	57.99.34↔	Revisione della vescica, attraverso stoma
57.84.12↔	Riparazione di fistola vescico-vaginale, transvescicale	57.99.41↔	Intervento di distensione della vescica, chirurgico a cielo aperto
57.84.13↔	Riparazione di fistola vescico-vaginale, per via laparoscopica	57.99.42↔	Intervento di distensione della vescica, per via laparoscopica
57.84.20↔	Riparazione di fistola vescico-cutanea, chirurgica a cielo aperto	57.99.43↔	Intervento di distensione della vescica, transuretrale
57.84.21↔	Riparazione di fistola vescico-cutanea, per via laparoscopica	57.99.44↔	Intervento di distensione della vescica, percutaneo
57.84.99↔	Riparazione di altra fistola della vescica, altro	57.99.45↔	Intervento di distensione della vescica, attraverso stoma
57.85↔	Cistoretroplastica e chirurgia plastica del collo vescicale	58.0↔	Uretrotomia
57.87.00↔	Ricostruzione della vescica, NAS	58.1↔	Meatotomia uretrale
57.87.10↔	Ricostruzione della vescica con ileo, colon o stomaco, chirurgica a cielo aperto	58.24↔	Biopsia del tessuto periuretrale
57.87.11↔	Ricostruzione della vescica con ileo, colon o stomaco, per via laparoscopica	58.39.10↔	Altra asportazione o distruzione locale di lesione o tessuto dell'uretra, asportazione, chirurgica a cielo aperto
57.87.20↔	Conversione di altra derivazione urinaria sopravvescicale in neovescica, chirurgica a cielo aperto	58.39.30↔	Uretrectomia quale intervento indipendente nella donna, semplice
57.87.21↔	Conversione di altra derivazione urinaria sopravvescicale in neovescica, per via laparoscopica	58.39.31↔	Uretrectomia quale intervento indipendente nella donna, radicale
57.87.30↔	Cistoplastica riduttiva, chirurgica a cielo aperto	58.39.32↔	Uretrectomia quale intervento indipendente nel maschio, semplice
57.87.31↔	Cistoplastica riduttiva, per via laparoscopica	58.39.33↔	Uretrectomia quale intervento indipendente nel maschio, radicale
57.87.40↔	Ampliamento della vescica, chirurgica a cielo aperto	58.39.99↔	Altra asportazione o distruzione locale di lesione o tessuto dell'uretra, altro
		58.41↔	Sutura di lacerazione uretrale
		58.42↔	Chiusura di uretrotomia
		58.43.00↔	Chiusura di altra fistola uretrale, NAS
		58.43.10↔	Chiusura di fistola uretrovaginale, chirurgica a cielo aperto (addominale)
		58.43.11↔	Chiusura di fistola uretrovaginale, per via laparoscopica
		58.43.12↔	Chiusura di fistola uretrovaginale, per via vaginale
		58.43.20↔	Chiusura di fistola uretrocutanea
		58.43.30↔	Chiusura di fistola uretrorettale
		58.43.99↔	Chiusura di altra fistola uretrale, altro
		58.44↔	Rianastomosi uretrale
		58.45.00↔	Riparazione di ipospadia o epispadia, NAS
		58.45.10↔	Riparazione di ipospadia o epispadia, nella donna

58.45.20↔	Riparazione di ipospadia o epispadia, nel maschio, corporoplastica di raddrizzamento	61.49↔	Riparazioni dello scroto e della tunica vaginale, altro
58.45.21↔	Riparazione di ipospadia o epispadia, nell'uomo, altra procedura	61.92↔	Asportazione di altra lesione della tunica vaginale, escluso idrocele
58.45.99↔	Riparazione di ipospadia o epispadia, altro	61.99↔	Altri interventi sullo scroto e sulla tunica vaginale, altro
58.46.00↔	Altre ricostruzioni uretrali, NAS	62.0↔	Incisione del testicolo
58.46.10↔	Ricostruzione della parte distale dell'uretra dopo lacerazione	62.3x.00↔	Orchiectomia monolaterale, NAS
58.46.11↔	Ricostruzione della parte prostatica o della parte membranacea dell'uretra dopo lacerazione	62.3x.10↔	Orchiectomia monolaterale, scrotale, senza epididimectomia
58.46.99↔	Altre ricostruzioni uretrali, altro	62.3x.11↔	Orchiectomia monolaterale, scrotale, con epididimectomia
58.49.10↔	Riparazione uretrale in uno stadio con cute prepuziale o peniena	62.3x.20↔	Orchiectomia monolaterale, testicolo inguinale, senza epididimectomia
58.49.11↔	Riparazione uretrale in uno stadio con mucosa orale o vescicale, altra ricostruzione	62.3x.21↔	Orchiectomia monolaterale, testicolo inguinale, con epididimectomia
58.49.20↔	Riparazione uretrale in due stadi, primo stadio, con cute prepuziale o peniena	62.3x.30↔	Orchiectomia monolaterale, testicolo addominale, chirurgica a cielo aperto
58.49.21↔	Riparazione uretrale in due stadi, primo stadio, con mucosa orale o vescicale	62.3x.31↔	Orchiectomia monolaterale, testicolo addominale, per via laparoscopica
58.49.29↔	Altra riparazione uretrale, in due stadi, primo stadio, altra ricostruzione	62.3x.40↔	Orchiectomia monolaterale, radicale
58.49.30↔	Riparazione uretrale in due stadi, secondo stadio, NAS	62.3x.99↔	Orchiectomia monolaterale, altro
58.49.31↔	Riparazione uretrale in due stadi, secondo stadio, con cute prepuziale o peniena	62.41↔	Orchiectomia bilaterale nello stesso intervento
58.49.33↔	Riparazione uretrale in due stadi, secondo stadio, con mucosa orale o vescicale	62.42↔	Orchiectomia di testicolo residuo
58.49.39↔	Riparazione uretrale in due stadi, secondo stadio, altro	62.61↔	Sutura di lacerazione del testicolo
58.49.40↔	Revisione di riparazione uretrale	62.69↔	Altra riparazione del testicolo
58.49.99↔	Altra riparazione uretrale, altro	63.51↔	Sutura di lacerazione del funicolo spermatico e dell'epididimo
58.5x.10↔	Trattamento della stenosi uretrale, incisione transuretrale dello sfintere uretrale esterno	63.53↔	Trapianto del funicolo spermatico
58.5x.20↔	Trattamento della stenosi uretrale, uretrotomia interna,	63.59↔	Riparazione del funicolo spermatico e dell'epididimo, altro
58.5x.99↔	Trattamento della stenosi uretrale, altro	63.81↔	Sutura di lacerazione di dotto deferente e dell'epididimo
58.91↔	Incisione di tessuto periuretrale	63.82↔	Ricostruzione di deferenti chirurgicamente sezionati
58.92↔	Asportazione di tessuto periuretrale	63.89↔	Riparazione di dotto deferente e dell'epididimo, altro
58.93.11↔	Impianto di protesi di sfintere vescicale	63.94↔	Lisi di aderenze del funicolo spermatico
58.94.00↔	Terapia adattabile dell'incontinenza, NAS	64.3x.00↔	Amputazione del pene, NAS
58.94.11↔	Impianto di sistema per terapia adattabile dell'incontinenza	64.3x.10↔	Amputazione del pene, parziale
58.94.21↔	Rimozione di sistema per terapia adattabile dell'incontinenza	64.3x.11↔	Amputazione del pene, totale
58.94.31↔	Revisione senza sostituzione di sistema per terapia adattabile dell'incontinenza	64.3x.12↔	Amputazione del pene, emasculazione
58.94.99↔	Terapia adattabile dell'incontinenza, altro	64.3x.99↔	Amputazione del pene, altro
59.00↔	Intervento retroperitoneale, NAS	64.41↔	Sutura di lacerazione del pene
59.02↔	Altra lisi di aderenze perirenali o periureterali	64.42↔	Rilasciamento della corda penis
59.03.00↔	Lisi di aderenze perirenali e periureterali per via laparoscopica, NAS	64.43↔	Costruzione del pene
59.03.10↔	Ureterolisi senza intraperitoneizzazione, per via laparoscopica	64.44.00↔	Ricostruzione del pene, NAS
59.03.11↔	Ureterolisi con intraperitoneizzazione, per via laparoscopica	64.44.10↔	Ricostruzione del pene, allungamento del fusto del pene
59.03.99↔	Lisi di aderenze perirenali e periureterali per via laparoscopica, altro	64.44.11↔	Ricostruzione del pene, correzione di inversione penoscrotale o di pene sepolto (concealed penis o buried penis)
59.09↔	Altra incisione di tessuto perirenale e periureterale	64.44.99↔	Ricostruzione del pene, altro
59.11↔	Altra lisi di aderenze perivescicali	64.45↔	Reimpianto del pene
59.12↔	Lisi di aderenze perivescicali per via laparoscopica	65.71↔	Altra sutura semplice dell'ovaio
59.19↔	Altra incisione del tessuto perivescicale	65.72↔	Altro reimpianto di ovaio
59.21↔	Biopsia del tessuto perirenale o perivescicale	65.73↔	Altra plastica salpingo-ovarica
59.91↔	Asportazione di tessuti perirenali o perivescicali	65.74↔	Sutura semplice dell'ovaio per via laparoscopica
59.92↔	Altri interventi sul tessuto perirenale o perivescicale	65.75↔	Reimpianto di ovaio per via laparoscopica
59.95↔	Litotrixxia con ultrasuoni o elettroidraulica	65.76↔	Plastica salpingo-ovarica per via laparoscopica
59.99↔	Altri interventi sull'apparato urinario, altro	65.79↔	Riparazione dell'ovaio, altro
60.93↔	Riparazione della prostata	65.81.00↔	Lisi di aderenze di ovaio e di tuba di Falloppio per via laparoscopica, NAS
60.94↔	Controllo di emorragia prostatica postchirurgica	65.81.10↔	Lisi di aderenze di ovaio e di tuba di Falloppio al peritoneo pelvico femminile, per via laparoscopica
61.0x.00↔	Incisione e drenaggio dello scroto e della tunica vaginale, NAS	65.81.99↔	Lisi di aderenze di ovaio e di tuba di Falloppio per via laparoscopica, altro
61.0x.10↔	Incisione e drenaggio dello scroto e della tunica vaginale, per rimozione di corpo estraneo	65.89.00↔	Altra lisi di aderenze di ovaio e di tuba di Falloppio, NAS
61.0x.99↔	Incisione e drenaggio dello scroto e della tunica vaginale, altro	65.89.10↔	Altra lisi di aderenze di ovaio e di tuba di Falloppio, chirurgica a cielo aperto
61.3x.00↔	Asportazione o distruzione di lesione o tessuto scrotale, NAS	65.89.11↔	Altra lisi di aderenze di ovaio e di tuba di Falloppio, con tecnica microchirurgica
61.3x.10↔	Asportazione o distruzione di lesione o tessuto scrotale, scrotoectomia parziale	65.89.12↔	Altra lisi di aderenze di ovaio e di tuba di Falloppio al peritoneo pelvico femminile, chirurgica a cielo aperto
61.3x.11↔	Asportazione o distruzione di lesione o tessuto scrotale, scrotoectomia totale	65.89.13↔	Altra lisi di aderenze di ovaio e di tuba di Falloppio al peritoneo pelvico femminile, con assistenza microchirurgica
61.3x.12↔	Asportazione o distruzione di lesione o tessuto scrotale, scrotoectomia radicale	65.89.99↔	Altra lisi di aderenze di ovaio e di tuba di Falloppio, altro
61.3x.99↔	Asportazione o distruzione di lesione o tessuto scrotale, altro	65.95↔	Detorsione dell'ovaio
61.42↔	Riparazione di fistola dello scroto	66.71↔	Sutura semplice di tuba di Falloppio
		66.79.00↔	Altra riparazione di tuba di Falloppio, NAS
		66.79.10↔	Altra riparazione di tuba di Falloppio, chirurgica a cielo aperto (addominale)

66.79.20↔	Altra riparazione di tuba di Falloppio, per via vaginale	70.79.10↔	Altra colporrafia vaginale con plastica del pavimento pelvico
66.79.21↔	Altra riparazione di tuba di Falloppio, per via vaginale, con assistenza laparoscopica	71.01↔	Lisi di aderenze vulvari
66.79.30↔	Altra riparazione di tuba di Falloppio, per via vaginale, per via laparoscopica	71.71↔	Sutura di lacerazione della vulva o del perineo
66.79.99↔	Altra riparazione di tuba di Falloppio, altro	71.72↔	Riparazione di fistola della vulva o del perineo
67.31↔	Marsupializzazione di cisti cervicale	71.73↔	Costruzione dell'introitus
67.32↔	Distruzione di lesione della cervice mediante cauterizzazione	75.50↔	Riparazione di lacerazione ostetrica recente dell'utero, NAS
67.34↔	Distruzione di tessuto o lesione della cervice mediante elettrocoagulazione	75.52↔	Riparazione di lacerazione ostetrica recente del corpo dell'utero
67.35↔	Distruzione di tessuto o lesione della cervice mediante laser-fotocoagulazione	76.09.10↔	Riosteotomia dopo riduzione di frattura
67.39↔	Altra asportazione o distruzione di lesione o tessuto della cervice, altro	76.11.00↔	Biopsia delle ossa facciali, NAS
67.51↔	Cerchiaggio transaddominale della cervice	76.11.11↔	Biopsia a cielo aperto (con incisione) delle ossa facciali
67.59↔	Riparazione di ostio cervicale interno, altra	76.11.99↔	Biopsia delle ossa facciali, altro
67.61↔	Sutura di lacerazione della cervice	76.19.11↔	Biopsia a cielo aperto (con incisione) dell'articolazione temporomandibolare
67.62↔	Riparazione di fistola della cervice	76.19.12↔	Biopsia artroscopica dell'articolazione temporomandibolare
67.69↔	Altra riparazione della cervice, altro	76.2x.00↔	Asportazione o distruzione locale di lesione delle ossa facciali, NAS
68.0↔	Isterotomia	76.2x.10↔	Decorticazione di osso facciale
69.23↔	Riparazione vaginale di inversione cronica dell'utero	76.2x.11↔	Asportazione di tessuto periostale dalle ossa facciali
69.29↔	Altra riparazione dell'utero e delle strutture di sostegno	76.2x.12↔	Asportazione di tessuto (osteotomia modellante) dalle ossa facciali
69.41↔	Sutura di lacerazione dell'utero	76.2x.20↔	Distruzione di lesione delle ossa facciali
69.42↔	Chiusura di fistola dell'utero	76.2x.99↔	Asportazione o distruzione locale di lesione delle ossa facciali, altro
69.49.00↔	Altra riparazione dell'utero e metroplastica, NAS	76.31.00↔	Mandiblectomia parziale, NAS
69.49.10↔	Altra riparazione chirurgica dell'utero e metroplastica, a cielo aperto (addominale)	76.31.10↔	Mandiblectomia parziale senza ricostruzione
69.49.20↔	Altra riparazione dell'utero e metroplastica, per via vaginale	76.31.20↔	Mandiblectomia parziale, Ricostruzione mediante innesto con anastomosi microvascolare
69.49.21↔	Altra riparazione dell'utero e metroplastica, per via vaginale, con assistenza laparoscopica	76.31.21↔	Mandiblectomia parziale, con interruzione della continuità e ricostruzione alloplastica
69.49.30↔	Altra riparazione dell'utero e metroplastica, per via laparoscopica	76.31.29↔	Mandiblectomia parziale con altra ricostruzione
69.49.99↔	Altra riparazione dell'utero e metroplastica, altro	76.31.99↔	Mandiblectomia parziale, altro
70.12↔	Culdotomia	76.39.00↔	Ostectomia parziale di altre ossa della faccia, NAS
70.13↔	Lisi di aderenze intraluminali della vagina	76.39.10↔	Ostectomia parziale di altre ossa della faccia, Ricostruzione mediante innesto con anastomosi microvascolare
70.22↔	Culdoscopia	76.39.11↔	Ostectomia parziale di altre ossa della faccia, Ricostruzione di tessuto molle e duro
70.33.00↔	Asportazione o distruzione locale di lesione o tessuto della vagina, NAS	76.39.19↔	Ostectomia parziale di altre ossa della faccia, altra ricostruzione
70.33.10↔	Distruzione locale di lesione o tessuto della vagina, NAS	76.39.99↔	Ostectomia parziale di altre ossa della faccia, altro
70.33.11↔	Distruzione locale di lesione o tessuto della vagina, cauterizzazione	76.41.00↔	Mandiblectomia totale con ricostruzione contemporanea, NAS
70.33.12↔	Distruzione locale di lesione o tessuto della vagina, elettrocoagulazione	76.41.10↔	Mandiblectomia totale con ricostruzione contemporanea, Ricostruzione mediante innesto con anastomosi microvascolare
70.33.13↔	Distruzione locale di lesione o tessuto della vagina, laser-fotocoagulazione	76.41.99↔	Mandiblectomia totale con ricostruzione contemporanea, altro
70.33.14↔	Distruzione locale di lesione o tessuto della vagina, criocoagulazione	76.42↔	Altra mandiblectomia totale
70.33.99↔	Asportazione o distruzione locale di lesione o tessuto della vagina, altro	76.43.00↔	Altra ricostruzione della mandibola, NAS
70.61.00↔	Costruzione della vagina, NAS	76.43.10↔	Altra ricostruzione della mandibola mediante innesto con anastomosi microvascolare
70.61.11↔	Costruzione della vagina con cute pedunculata del pene (per trasformazione di sesso)	76.43.11↔	Inserzione di impianto CAD nella mandibola, per riparazione plastica di difetto semplice
70.61.99↔	Costruzione della vagina, altro	76.43.12↔	Inserzione di impianto CAD nella mandibola, per riparazione plastica di difetto grande o complesso
70.62↔	Ricostruzione della vagina	76.43.99↔	Altra ricostruzione della mandibola, altro
70.63↔	Costruzione della vagina con innesto o protesi	76.44.00↔	Ostectomia totale di altre ossa facciali con contemporanea ricostruzione, NAS
70.64↔	Ricostruzione della vagina con innesto o protesi	76.44.10↔	Ostectomia totale di altre ossa facciali, Ricostruzione mediante innesto con anastomosi microvascolare
70.71↔	Sutura di lacerazione della vagina	76.44.11↔	Ostectomia totale di altre ossa facciali, Ricostruzione mediante innesto non vascolarizzato
70.72.00↔	Riparazione di fistola colon-vaginale, NAS	76.44.19↔	Ostectomia totale di altre ossa facciali con altra ricostruzione
70.72.10↔	Riparazione chirurgica di fistola colon-vaginale, a cielo aperto (addominale)	76.44.99↔	Ostectomia totale di altre ossa facciali con contemporanea ricostruzione, altro
70.72.20↔	Riparazione di fistola colon-vaginale, per via vaginale	76.45↔	Altra ostectomia totale di altre ossa facciali
70.72.30↔	Riparazione di fistola colon-vaginale, per via laparoscopica	76.46.00↔	Altra ricostruzione di altre ossa facciali, NAS
70.72.99↔	Riparazione di fistola colon-vaginale, altro	76.46.10↔	Altra ricostruzione di altre ossa facciali, Ricostruzione mediante innesto con anastomosi microvascolare
70.73.00↔	Riparazione di fistola retto-vaginale, NAS	76.46.99↔	Altra ricostruzione di altre ossa facciali, altro
70.73.10↔	Riparazione chirurgica di fistola retto-vaginale, a cielo aperto (addominale)	76.5x.00↔	Artroplastica temporomandibolare, NAS
70.73.20↔	Riparazione di fistola retto-vaginale, per via vaginale	76.5x.10↔	Condilectomia dell'articolazione temporomandibolare con ricostruzione
70.73.30↔	Riparazione di fistola retto-vaginale, per via laparoscopica	76.5x.19↔	Altra condilectomia dell'articolazione temporomandibolare
70.73.99↔	Riparazione di fistola retto-vaginale, altro	76.5x.20↔	Discoplastica dell'articolazione temporomandibolare, con ricostruzione
70.74↔	Riparazione di altra fistola vagino-enterica		
70.75↔	Riparazione di altra fistola della vagina		

76.5x.29↔	Altra discoplastica dell'articolazione temporomandibolare	76.66.22↔	Osteotomia della mascella tipo Le Fort 1, tre o più frammenti con distrazione
76.5x.30↔	Estirpazione del disco articolare dell'articolazione temporomandibolare, con ricostruzione	76.66.30↔	Ricostruzione plastica e aumento della mascella mediante plastica totale con innesti di apposizione
76.5x.39↔	Altra estirpazione del disco articolare dell'articolazione temporomandibolare	76.66.99↔	Osteoplastica totale [osteotomia] della mascella, altro
76.5x.40↔	Resezione del tubercolo articolare dell'articolazione temporomandibolare	76.67↔	Genioplastica riduttiva
76.5x.41↔	Ricostruzione plastica dell'articolazione temporomandibolare	76.68↔	Aumento plastico del mento
76.5x.42↔	Stabilizzazione articolare (limitante il movimento) dell'articolazione temporomandibolare	76.69.10↔	Osteotomia tipo Le Fort II o Le Fort III per l'avanzamento del terzo medio della faccia senza distrazione
76.5x.50↔	Asportazione artroscopica di corpo libero intra-articolare dall'articolazione temporomandibolare	76.69.20↔	Osteotomia tipo Le Fort II per l'avanzamento del terzo medio della faccia con distrazione
76.5x.59↔	Altra asportazione di corpo libero intra-articolare dall'articolazione temporomandibolare	76.69.21↔	Osteotomia tipo Le Fort II per l'avanzamento del terzo medio della faccia combinata con altra osteotomia con distrazione
76.5x.60↔	Impianto di endoprotesi dell'articolazione temporomandibolare	76.69.30↔	Osteotomia tipo Le Fort III per l'avanzamento del terzo medio della faccia con distrazione
76.5x.61↔	Sostituzione di endoprotesi dell'articolazione temporomandibolare	76.69.40↔	Osteotomia tipo Le Fort III per l'avanzamento del terzo medio della faccia, combinata con osteotomia tipo Le Fort I con distrazione
76.5x.70↔	Impianto di endoprotesi totale dell'articolazione temporomandibolare con componenti prefabbricati	76.69.90↔	Altra osteotomia per l'avanzamento del terzo medio della faccia
76.5x.71↔	Impianto di endoprotesi totale dell'articolazione temporomandibolare con componenti preparati con sistema CAD-CAM	76.70↔	Riduzione di frattura della faccia, NAS
76.5x.90↔	Altra artroplastica temporomandibolare o discoplastica dell'articolazione temporomandibolare	76.72↔	Riduzione aperta di frattura zigomatica e malare
76.5x.99↔	Artroplastica temporomandibolare, altro	76.74↔	Riduzione aperta di frattura mascellare
76.61.00↔	Osteoplastica chiusa [osteotomia] del ramo ascendente della mandibola, NAS	76.76.00↔	Riduzione aperta di frattura mandibolare, NAS
76.61.10↔	Osteoplastica chiusa [osteotomia] del ramo ascendente della mandibola senza distrazione	76.76.10↔	Riduzione aperta di frattura semplice del corpo della mandibola
76.61.20↔	Osteoplastica chiusa [osteotomia] del ramo ascendente della mandibola con distrazione	76.76.11↔	Riduzione aperta di frattura combinata del corpo della mandibola
76.61.99↔	Osteoplastica chiusa [osteotomia] del ramo ascendente della mandibola, altro	76.76.20↔	Riduzione aperta (dall'esterno) di frattura semplice o combinata del ramo ascendente della mandibola
76.62.00↔	Osteoplastica aperta [osteotomia] del ramo ascendente della mandibola, NAS	76.76.21↔	Riduzione aperta (transorale) di frattura semplice o combinata del ramo ascendente della mandibola
76.62.10↔	Osteoplastica aperta [osteotomia] del ramo ascendente della mandibola senza distrazione	76.76.30↔	Riduzione aperta (transorale o dall'esterno) di frattura del processo condiloideo della mandibola
76.62.20↔	Osteoplastica aperta [osteotomia] del ramo ascendente della mandibola con distrazione	76.76.99↔	Riduzione aperta di frattura mandibolare, altro
76.62.99↔	Osteoplastica aperta [osteotomia] del ramo ascendente della mandibola, altro	76.77.00↔	Riduzione aperta di frattura del processo alveolare, NAS
76.63.00↔	Osteoplastica [osteotomia] del corpo della mandibola, NAS	76.77.10↔	Riduzione aperta di frattura del processo alveolare della mascella
76.63.10↔	Osteoplastica [osteotomia] della porzione laterale della cresta alveolare o con interruzione della continuità frontale della mandibola senza distrazione	76.77.11↔	Riduzione aperta di frattura del processo alveolare della mandibola
76.63.11↔	Osteoplastica [osteotomia] della porzione frontale della cresta alveolare o con interruzione della continuità del ramo orizzontale della mandibola senza distrazione	76.77.99↔	Riduzione aperta di frattura del processo alveolare, altro
76.63.12↔	Osteoplastica [osteotomia] per l'avanzamento del mento senza distrazione	76.78.11↔	Riduzione endoscopica di frattura della parete anteriore del seno frontale
76.63.20↔	Avanzamento del processo alveolare mediante distrazione orizzontale dopo osteotomia	76.78.20↔	Riduzione chiusa di frattura dell'orbita
76.63.21↔	Avanzamento della mandibola mediante distrazione dopo osteotomia del ramo orizzontale della mandibola	76.78.21↔	Riduzione endoscopica di frattura dell'orbita
76.63.99↔	Osteoplastica [osteotomia] del corpo della mandibola, altro	76.79.00↔	Altra riduzione aperta di frattura facciale, NAS
76.64↔	Altra chirurgia ortognatica della mandibola	76.79.10↔	Altra riduzione aperta di frattura del tetto orbitario
76.65.00↔	Osteoplastica segmentaria [osteotomia] della mascella, NAS	76.79.11↔	Altra riduzione aperta di frattura della parete orbitaria laterale
76.65.10↔	Osteoplastica segmentaria [osteotomia] della mascella senza distrazione	76.79.19↔	Altra riduzione aperta di altra frattura dell'orbita
76.65.20↔	Osteotomia della mascella, porzione frontale della cresta alveolare con distrazione	76.79.20↔	Altra riduzione aperta di frattura della parete del seno frontale
76.65.21↔	Osteotomia della mascella, porzione laterale della cresta alveolare con distrazione	76.79.30↔	Altra riduzione aperta di frattura nasooetmoidale del terzo medio della faccia
76.65.22↔	Osteotomia della mascella, porzione frontale e laterale della cresta alveolare, più segmenti con distrazione	76.79.31↔	Altra riduzione aperta di frattura centrolaterale del terzo medio della faccia
76.65.99↔	Osteoplastica segmentaria [osteotomia] della mascella, altro	76.79.39↔	Altra riduzione aperta di altra frattura laterale del terzo medio della faccia
76.66.00↔	Osteoplastica totale [osteotomia] della mascella, NAS	76.79.40↔	Altra riduzione aperta di fratture combinate del terzo medio della faccia (frattura multipla)
76.66.10↔	Osteoplastica totale [osteotomia] della mascella senza distrazione	76.79.99↔	Altra riduzione aperta di frattura facciale, altro
76.66.20↔	Osteotomia della mascella tipo Le Fort 1, un frammento con distrazione	76.91.00↔	Innesto osseo su ossa facciali, NAS
76.66.21↔	Osteotomia della mascella tipo Le Fort 1, due frammenti con distrazione	76.91.10↔	Innesto su ossa facciali
		76.91.11↔	Innesto osseo su ossa facciali, con peduncolo vascolare
		76.91.99↔	Innesto osseo su ossa facciali, altro
		76.92.20↔	Inserzione di impianto CAD nello splancnocranio senza interessamento del neurocranio, fino a 2 regioni
		76.92.21↔	Inserzione di impianto CAD nello splancnocranio senza interessamento del neurocranio, da 3 regioni in poi
		76.92.30↔	Inserzione di impianto CAD nella mascella, per riparazione plastica di difetto semplice
		76.92.31↔	Inserzione di impianto CAD nella mascella, per riparazione plastica di difetto grande o complesso
		76.94↔	Riduzione aperta di lussazione temporomandibolare
		76.97↔	Rimozione di mezzi di fissazione interna dalle ossa facciali
		77.00↔	Sequestrectomia, NAS
		77.02.00↔	Sequestrectomia dell'omero, NAS

77.02.10↔	Sequestrectomia dell'omero, senza impianto di sistema di somministrazione farmacologica	77.19.39↔	Altra incisione delle ossa pelviche
77.02.11↔	Sequestrectomia dell'omero, con impianto di sistema di somministrazione farmacologica	77.19.40↔	Incisione di falangi dei piedi, Esplorazione e trapanazione
77.02.99↔	Sequestrectomia dell'omero, altro	77.19.41↔	Incisione di falangi dei piedi, Rimozione di corpo estraneo
77.06.00↔	Sequestrectomia della rotula, NAS	77.19.42↔	Incisione di falangi dei piedi, Impianto e rimozione di sistema di somministrazione farmacologica
77.06.10↔	Sequestrectomia della rotula, senza impianto di sistema di somministrazione farmacologica	77.19.43↔	Incisione di falangi dei piedi, Drenaggio
77.06.11↔	Sequestrectomia della rotula, con impianto di sistema di somministrazione farmacologica	77.19.49↔	Altra incisione di falangi dei piedi
77.06.99↔	Sequestrectomia della rotula, altro	77.19.90↔	Incisione di ulteriori ossa specificate, Esplorazione e trapanazione
77.09.00↔	Sequestrectomia di altre ossa specificate, escluse quelle facciali, NAS	77.19.91↔	Incisione di ulteriori ossa specificate, Rimozione di corpo estraneo
77.09.10↔	Sequestrectomia di falangi delle mani, senza impianto di sistema di somministrazione farmacologica	77.19.92↔	Incisione di ulteriori ossa specificate, Impianto e rimozione di sistema di somministrazione farmacologica
77.09.11↔	Sequestrectomia di falangi delle mani, con impianto di sistema di somministrazione farmacologica	77.19.93↔	Incisione di ulteriori ossa specificate, Drenaggio
77.09.20↔	Sequestrectomia della colonna vertebrale, senza impianto di sistema di somministrazione farmacologica	77.19.99↔	Altra incisione di altre ossa specificate, escluse quelle facciali senza sezione, altro
77.09.21↔	Sequestrectomia della colonna vertebrale, con impianto di sistema di somministrazione farmacologica	77.21.10↔	Osteotomia cuneiforme della scapola
77.09.30↔	Sequestrectomia delle ossa pelviche, senza impianto di sistema di somministrazione farmacologica	77.21.11↔	Osteotomia cuneiforme della clavicola
77.09.31↔	Sequestrectomia delle ossa pelviche, con impianto di sistema di somministrazione farmacologica	77.21.20↔	Osteotomia cuneiforme di una costa
77.09.40↔	Sequestrectomia di falangi dei piedi, senza impianto di sistema di somministrazione farmacologica	77.21.21↔	Osteotomia cuneiforme dello sterno
77.09.41↔	Sequestrectomia di falangi dei piedi, con impianto di sistema di somministrazione farmacologica	77.22↔	Osteotomia cuneiforme dell'omero
77.09.90↔	Sequestrectomia di ulteriori ossa specificate, senza impianto di sistema di somministrazione farmacologica	77.23↔	Osteotomia cuneiforme del radio e dell'ulna
77.09.91↔	Sequestrectomia di ulteriori ossa specificate, con impianto di sistema di somministrazione farmacologica	77.29.00↔	Osteotomia cuneiforme di altre ossa specificate, escluse quelle facciali, NAS
77.09.99↔	Sequestrectomia di altre ossa specificate, escluse quelle facciali, altro	77.29.20↔	Osteotomia cuneiforme delle vertebre
77.12.00↔	Altra incisione dell'omero senza sezione, NAS	77.29.30↔	Osteotomia cuneiforme delle ossa pelviche
77.12.10↔	Altra incisione dell'omero senza sezione, Esplorazione e trapanazione	77.29.99↔	Osteotomia cuneiforme di altre ossa specificate, escluse quelle facciali, altro
77.12.11↔	Altra incisione dell'omero senza sezione, Rimozione di corpo estraneo	77.31.10↔	Altra sezione della scapola
77.12.12↔	Altra incisione dell'omero senza sezione, Impianto e rimozione di sistema di somministrazione farmacologica	77.31.11↔	Altra sezione della clavicola
77.12.13↔	Altra incisione dell'omero senza sezione, Drenaggio	77.32.00↔	Altra sezione dell'omero, NAS
77.12.99↔	Altra incisione dell'omero senza sezione, altro	77.32.10↔	Corticotomia per osteogenesi distrattiva dell'omero
77.16.00↔	Altra incisione della rotula senza sezione, NAS	77.32.99↔	Altra sezione dell'omero, altro
77.16.10↔	Altra incisione della rotula senza sezione, Esplorazione e trapanazione	77.33.00↔	Altra sezione del radio e dell'ulna, NAS
77.16.11↔	Altra incisione della rotula senza sezione, Rimozione di corpo estraneo	77.33.10↔	Corticotomia per osteogenesi distrattiva del radio e dell'ulna
77.16.12↔	Altra incisione della rotula senza sezione, Impianto e rimozione di sistema di somministrazione farmacologica	77.33.11↔	Osteotomia complessa (pluridimensionale) (con correzione assiale) del radio e dell'ulna
77.16.13↔	Altra incisione della rotula senza sezione, Drenaggio	77.33.20↔	Altra sezione del radio e dell'ulna, Sezione dell'ulna (corpo e distale)
77.16.99↔	Altra incisione della rotula senza sezione, altro	77.33.99↔	Altra sezione del radio e dell'ulna, altro
77.19.00↔	Altra incisione di altre ossa specificate, escluse quelle facciali senza sezione, NAS	77.39.30↔	Osteotomia rotativa delle ossa pelviche
77.19.10↔	Incisione di falangi delle mani, Esplorazione e trapanazione	77.39.31↔	Corticotomia per osteogenesi distrattiva delle ossa pelviche
77.19.11↔	Incisione di falangi delle mani, Rimozione di corpo estraneo	77.39.32↔	Osteotomia complessa (pluridimensionale) (con correzione assiale) delle ossa pelviche
77.19.12↔	Incisione di falangi delle mani, Impianto e rimozione di sistema di somministrazione farmacologica	77.39.39↔	Altra sezione delle ossa pelviche
77.19.13↔	Incisione di falangi delle mani, Drenaggio	77.39.49↔	Altra sezione di falangi dei piedi
77.19.19↔	Altra incisione di falangi delle mani	77.40.20↔	Biopsia dell'osso, sede non specificata, Biopsia a cielo aperto
77.19.20↔	Incisione della colonna vertebrale, Esplorazione e trapanazione	77.40.99↔	Biopsia dell'osso, sede non specificata, altro
77.19.21↔	Incisione della colonna vertebrale, Rimozione di corpo estraneo	77.41.00↔	Biopsia della scapola, della clavicola, delle coste e dello sterno, NAS
77.19.22↔	Incisione della colonna vertebrale, Impianto e rimozione di sistema(i) di somministrazione farmacologica	77.41.20↔	Biopsia della scapola, della clavicola, delle coste e dello sterno, Biopsia a cielo aperto
77.19.23↔	Incisione della colonna vertebrale, Drenaggio	77.41.99↔	Biopsia della scapola, della clavicola, delle coste e dello sterno, altro
77.19.29↔	Altra incisione della colonna vertebrale	77.42.00↔	Biopsia dell'omero, NAS
77.19.30↔	Incisione delle ossa pelviche, Esplorazione e trapanazione	77.42.20↔	Biopsia dell'omero, Biopsia a cielo aperto
77.19.31↔	Incisione delle ossa pelviche, Rimozione di corpo estraneo	77.42.99↔	Biopsia dell'omero, altro
77.19.32↔	Incisione delle ossa pelviche, Impianto e rimozione di sistema(i) di somministrazione farmacologica	77.43.00↔	Biopsia del radio e dell'ulna, NAS
77.19.33↔	Incisione delle ossa pelviche, Drenaggio	77.43.20↔	Biopsia del radio e dell'ulna, Biopsia a cielo aperto
		77.43.99↔	Biopsia del radio e dell'ulna, altro
		77.44.00↔	Biopsia del carpo e del metacarpo, NAS
		77.44.20↔	Biopsia del carpo e del metacarpo, Biopsia a cielo aperto
		77.44.99↔	Biopsia del carpo e del metacarpo, altro
		77.45.00↔	Biopsia del femore, NAS
		77.45.20↔	Biopsia del femore, Biopsia a cielo aperto
		77.45.99↔	Biopsia del femore, altro
		77.46.00↔	Biopsia della rotula, NAS
		77.46.20↔	Biopsia della rotula, Biopsia a cielo aperto
		77.46.99↔	Biopsia della rotula, altro
		77.47.00↔	Biopsia della tibia e fibula, NAS
		77.47.20↔	Biopsia della tibia e fibula, Biopsia a cielo aperto

77.47.99↔	Biopsia della tibia e fibula, altro	78.02.13↔	Innesto osteocondrale dell'omero, autogeno e allogenico
77.48.00↔	Biopsia del tarso e metatarso, NAS	78.03.10↔	Innesto osseo del radio e dell'ulna, con peduncolo vascolare con anastomosi microvascolare
77.48.20↔	Biopsia del tarso e metatarso, Biopsia a cielo aperto	78.03.11↔	Innesto osseo del radio e dell'ulna, con peduncolo vascolare senza anastomosi microvascolare
77.48.99↔	Biopsia del tarso e metatarso, altro	78.03.13↔	Innesto osteocondrale del radio e dell'ulna, autogeno e allogenico
77.49.00↔	Biopsia di altre ossa specificate, escluse quelle facciali, NAS	78.06.10↔	Innesto osseo della rotula, con peduncolo vascolare con anastomosi microvascolare
77.49.21↔	Biopsia di altre ossa specificate, escluse quelle facciali, Biopsia della colonna vertebrale, Biopsia a cielo aperto	78.09.10↔	Innesto osseo di falangi delle mani, con peduncolo vascolare con anastomosi microvascolare
77.49.41↔	Biopsia di altre ossa specificate, escluse quelle facciali, Biopsia di falangi dei piedi, Biopsia a cielo aperto	78.09.11↔	Innesto osseo di falangi delle mani, con peduncolo vascolare senza anastomosi microvascolare
77.49.91↔	Biopsia di altre ossa specificate, escluse quelle facciali, Biopsia a cielo aperto	78.09.13↔	Innesto osteocondrale di falangi delle mani, autogeno e allogenico
77.49.99↔	Biopsia di altre ossa specificate, escluse quelle facciali, altro	78.09.30↔	Innesto osseo delle ossa pelviche, con peduncolo vascolare con anastomosi microvascolare
77.61.10↔	Asportazione locale di lesione o tessuto della scapola e della clavicola	78.09.31↔	Innesto osseo delle ossa pelviche, con peduncolo vascolare senza anastomosi microvascolare
77.61.20↔	Sbrigliamento della scapola e della clavicola	78.09.33↔	Innesto osteocondrale delle ossa pelviche, autogeno e allogenico
77.62.00↔	Asportazione locale di lesione o tessuto dell'omero, NAS	78.09.90↔	Innesto osseo di altre ossa specificate, escluse quelle facciali, con peduncolo vascolare con anastomosi microvascolare
77.62.20↔	Sbrigliamento dell'omero	78.09.91↔	Innesto osseo di altre ossa specificate, escluse quelle facciali, con peduncolo vascolare senza anastomosi microvascolare
77.62.99↔	Asportazione locale di lesione o tessuto dell'omero, altro	78.11.10↔	Riduzione chiusa di frattura della scapola e della clavicola con fissatore esterno
77.63.00↔	Asportazione locale di lesione o tessuto di radio e ulna, NAS	78.11.11↔	Riduzione aperta di frattura semplice della scapola e della clavicola con fissatore esterno
77.63.20↔	Sbrigliamento di radio e ulna	78.11.12↔	Riduzione aperta di frattura pluriframmentaria della scapola e della clavicola con fissatore esterno
77.63.99↔	Asportazione locale di lesione o tessuto di radio e ulna, altro	78.11.20↔	Riduzione chiusa di frattura delle coste e dello sterno con fissatore esterno
77.67.00↔	Asportazione locale di lesione o tessuto di tibia e fibula, NAS	78.11.21↔	Riduzione aperta di frattura delle coste e dello sterno con fissatore esterno
77.67.10↔	Asportazione locale di lesione o tessuto della tibia	78.11.99↔	Applicazione di fissatore esterno della scapola, della clavicola, delle coste e dello sterno (Incl. Riduzione di frattura), altro
77.67.11↔	Asportazione locale di lesione o tessuto della fibula	78.12.10↔	Riduzione chiusa di frattura dell'omero prossimale con fissatore esterno
77.67.20↔	Sbrigliamento della tibia	78.12.11↔	Riduzione aperta di frattura dell'omero prossimale con fissatore esterno
77.67.21↔	Sbrigliamento della fibula	78.12.90↔	Riduzione chiusa di altra frattura dell'omero con fissatore esterno
77.67.99↔	Asportazione locale di lesione o tessuto di tibia e fibula, altro	78.12.91↔	Riduzione aperta di altra frattura dell'omero con fissatore esterno
77.69.11↔	Asportazione locale di lesione o tessuto delle vertebre	78.12.99↔	Applicazione di fissatore esterno dell'omero (Incl. Riduzione di frattura), altro
77.69.12↔	Asportazione locale di lesione o tessuto delle ossa pelviche	78.13.10↔	Riduzione chiusa di frattura del radio distale con fissatore esterno
77.69.21↔	Sbrigliamento della colonna vertebrale	78.13.11↔	Riduzione chiusa di altra frattura del radio con fissatore esterno
77.69.22↔	Sbrigliamento delle ossa pelviche	78.13.12↔	Riduzione aperta di frattura del radio distale con fissatore esterno
77.82↔	Altra ostectomia parziale dell'omero	78.13.13↔	Riduzione aperta di altra frattura del radio con fissatore esterno
77.83↔	Altra ostectomia parziale del radio e dell'ulna	78.13.20↔	Riduzione chiusa di frattura dell'ulna con fissatore esterno
77.89.20↔	Altra ostectomia parziale di una vertebra, Asportazione del dente dell'epistrofeo	78.13.99↔	Applicazione di fissatore esterno del radio e dell'ulna (Incl. Riduzione di frattura), altro
77.89.21↔	Altra ostectomia parziale di una vertebra, corpo	78.19.20↔	Riduzione chiusa di frattura delle ossa pelviche con fissatore esterno
77.89.22↔	Altra ostectomia parziale di una vertebra, altre parti	78.19.21↔	Riduzione aperta di frattura dell'acetabolo mediante fissazione / transfissazione con fissatore esterno
77.89.30↔	Altra ostectomia parziale delle ossa pelviche	78.19.22↔	Riduzione aperta di frattura di altre parti delle ossa pelviche con fissatore esterno
77.89.40↔	Altra ostectomia parziale di falangi dei piedi	78.19.90↔	Riduzione chiusa di frattura di altre ossa specificate con fissatore esterno
77.91.00↔	Ostectomia totale della scapola, della clavicola, delle coste e dello sterno, NAS	78.19.91↔	Riduzione aperta di frattura di altre ossa specificate con fissatore esterno
77.91.10↔	Ostectomia totale della scapola e della clavicola	78.19.99↔	Applicazione di fissatore esterno di altre ossa specificate, escluse quelle facciali (Incl. Riduzione di frattura), altro
77.91.11↔	Ostectomia totale di una costa	78.21.00↔	Accorciamento di scapola e clavicola, NAS
77.91.12↔	Ostectomia totale di una costa cervicale	78.21.10↔	Epifisiodesi temporanea di scapola e clavicola
77.91.13↔	Ostectomia totale dello sterno	78.21.11↔	Epifisiodesi permanente di scapola e clavicola
77.91.99↔	Ostectomia totale della scapola, della clavicola, delle coste e dello sterno, altro	78.21.12↔	Epifisiolisi terapeutica di scapola e clavicola
77.92↔	Ostectomia totale dell'omero		
77.93↔	Ostectomia totale del radio e dell'ulna		
77.99.20↔	Ostectomia totale di una vertebra		
77.99.30↔	Ostectomia totale di ossa pelviche		
78.01.00↔	Innesto e trasposizione ossei della scapola e della clavicola, NAS		
78.01.09↔	Innesto e trasposizione ossei della scapola e della clavicola, altro		
78.01.10↔	Innesto osseo della scapola e della clavicola, con peduncolo vascolare con anastomosi microvascolare		
78.01.11↔	Innesto osseo della scapola e della clavicola, con peduncolo vascolare senza anastomosi microvascolare		
78.01.13↔	Innesto osteocondrale della scapola e della clavicola, autogeno e allogenico		
78.01.14↔	Innesto osseo della scapola e della clavicola, autogeno, spongiosa e innesto corticospongioso		
78.01.15↔	Innesto osseo della scapola e della clavicola, allogenico o xenogenico, spongiosa e innesto corticospongioso		
78.01.18↔	Innesto osseo della scapola e della clavicola, allogenico o xenogenico, ossa lunghe		
78.02.10↔	Innesto osseo dell'omero, con peduncolo vascolare con anastomosi microvascolare		
78.02.11↔	Innesto osseo dell'omero, con peduncolo vascolare senza anastomosi microvascolare		

78.21.99↔	Accorciamento di scapola e clavicola, altro	78.49.34↔	Ricostruzione complessa della colonna vertebrale (es. per cifosi) mediante correzione dorsale con release ventrale
78.22.00↔	Accorciamento dell'omero, NAS	78.49.35↔	Ricostruzione complessa della colonna vertebrale (es. per cifosi) mediante correzione dorso-ventrale
78.22.10↔	Epifisiodesi temporanea dell'omero	78.49.36↔	Columnotomia e spondilodesi lordosizzante plurisegmentaria dorsale (DLS) secondo Zielke (es. per cifosi)
78.22.11↔	Epifisiodesi permanente dell'omero	78.49.37↔	Columnotomia e osteotomia transpeduncolare di sottrazione (es. secondo Thomassen o Hsu-Yau-Leong) (es. per cifosi)
78.22.12↔	Epifisiolisi terapeutica dell'omero	78.49.38↔	Columnotomia e spondilodesi lordosizzante monosegmentaria cervico-toracica (es. secondo Mason, Urist o Simmons) (es. per cifosi)
78.22.99↔	Accorciamento dell'omero, altro	78.49.40↔	Ricostruzione complessa della colonna vertebrale (es. per scoliosi), mediante epifisiodesi per equilibrare la crescita con staffe di lega a memoria di forma [Shape Memory Alloy (SMA)-Staples], 1 staffa
78.23.00↔	Accorciamento di radio e ulna, NAS	78.49.41↔	Ricostruzione complessa della colonna vertebrale (es. per scoliosi), mediante epifisiodesi per equilibrare la crescita con staffe di lega a memoria di forma [Shape Memory Alloy (SMA)-Staples], 2 staffe
78.23.10↔	Epifisiodesi temporanea di radio e ulna	78.49.42↔	Ricostruzione complessa della colonna vertebrale (es. per scoliosi), mediante epifisiodesi per equilibrare la crescita con staffe di lega a memoria di forma [Shape Memory Alloy (SMA)-Staples], 3 staffe
78.23.11↔	Epifisiodesi permanente di radio e ulna	78.49.43↔	Ricostruzione complessa della colonna vertebrale (es. per scoliosi), mediante epifisiodesi per equilibrare la crescita con staffe di lega a memoria di forma [Shape Memory Alloy (SMA)-Staples], 4 staffe
78.23.12↔	Epifisiolisi terapeutica di radio e ulna	78.49.44↔	Ricostruzione complessa della colonna vertebrale (es. per scoliosi), mediante epifisiodesi per equilibrare la crescita con staffe di lega a memoria di forma [Shape Memory Alloy (SMA)-Staples], 5 staffe
78.23.99↔	Accorciamento di radio e ulna, altro	78.49.45↔	Ricostruzione complessa della colonna vertebrale (es. per scoliosi), mediante epifisiodesi per equilibrare la crescita con staffe di lega a memoria di forma [Shape Memory Alloy (SMA)-Staples], 6 staffe
78.29.00↔	Accorciamento di altre ossa specificate, escluse quelle facciali, NAS	78.49.46↔	Ricostruzione complessa della colonna vertebrale (es. per scoliosi), mediante epifisiodesi per equilibrare la crescita con staffe di lega a memoria di forma [Shape Memory Alloy (SMA)-Staples], 7 staffe
78.29.10↔	Epifisiodesi temporanea di falangi delle mani	78.49.47↔	Ricostruzione complessa della colonna vertebrale (es. per scoliosi), mediante epifisiodesi per equilibrare la crescita con staffe di lega a memoria di forma [Shape Memory Alloy (SMA)-Staples], 8 staffe
78.29.11↔	Epifisiodesi permanente di falangi delle mani	78.49.48↔	Ricostruzione complessa della colonna vertebrale (es. per scoliosi), mediante epifisiodesi per equilibrare la crescita con staffe di lega a memoria di forma [Shape Memory Alloy (SMA)-Staples], 9 staffe
78.29.12↔	Epifisiolisi terapeutica di falangi delle mani	78.49.4a↔	Ricostruzione complessa della colonna vertebrale (es. per scoliosi), mediante epifisiodesi per equilibrare la crescita con staffe di lega a memoria di forma [Shape Memory Alloy (SMA)-Staples], 10 staffe
78.29.19↔	Altro accorciamento di falangi delle mani	78.49.4b↔	Ricostruzione complessa della colonna vertebrale (es. per scoliosi), mediante epifisiodesi per equilibrare la crescita con staffe di lega a memoria di forma [Shape Memory Alloy (SMA)-Staples], 11 staffe
78.29.30↔	Epifisiodesi temporanea di ossa pelviche	78.49.4c↔	Ricostruzione complessa della colonna vertebrale (es. per scoliosi), mediante epifisiodesi per equilibrare la crescita con staffe di lega a memoria di forma [Shape Memory Alloy (SMA)-Staples], 12 staffe
78.29.31↔	Epifisiodesi permanente di ossa pelviche	78.49.4d↔	Ricostruzione complessa della colonna vertebrale (es. per scoliosi), mediante epifisiodesi per equilibrare la crescita con staffe di lega a memoria di forma [Shape Memory Alloy (SMA)-Staples], 13 e più staffe
78.29.32↔	Epifisiolisi terapeutica di ossa pelviche	78.49.4e↔	Ricostruzione complessa della colonna vertebrale (es. per scoliosi) mediante epifisiodesi dorso-ventrale
78.29.39↔	Altro accorciamento di ossa pelviche	78.49.4f↔	Ricostruzione complessa della colonna vertebrale (es. per scoliosi) mediante epifisiodesi monolaterale con fusione vertebrale dorsale
78.29.90↔	Epifisiodesi temporanea di altre ossa specificate, escluse quelle facciali	78.49.4g↔	Ricostruzione complessa della colonna vertebrale (es. per scoliosi) mediante epifisiodesi bilaterale con fusione vertebrale dorsale
78.29.91↔	Epifisiodesi permanente di altre ossa specificate, escluse quelle facciali	78.49.50↔	Spondilodesi correttiva (es. per scoliosi) con strumentazione anteriore o posteriore, NAS
78.29.92↔	Epifisiolisi terapeutica di altre ossa specificate, escluse quelle facciali		
78.30↔	Allungamento delle ossa degli arti, sede non specificata		
78.31↔	Allungamento di scapola e clavicola		
78.32↔	Allungamento dell'omero		
78.33↔	Allungamento di radio e ulna		
78.39.20↔	Allungamento di ossa pelviche		
78.39.99↔	Allungamento di altre ossa specificate, escluse quelle facciali, altro		
78.41.00↔	Altri interventi di riparazione o plastica su scapola, clavicola, coste e sterno, NAS		
78.41.10↔	Altri interventi di riparazione o plastica su scapola e clavicola		
78.41.20↔	Altri interventi di riparazione o plastica su coste e sterno		
78.41.30↔	Altri interventi di riparazione o plastica su scapola, clavicola, coste e sterno, Impianto di protesi verticali espandibili in titanio (VEPTR)		
78.41.99↔	Altri interventi di riparazione o plastica su scapola, clavicola, coste e sterno, altro		
78.42↔	Altri interventi di riparazione o plastica sull'omero		
78.43↔	Altri interventi di riparazione o plastica su radio e ulna		
78.49.00↔	Altri interventi di riparazione o plastica su altre ossa specificate, escluse quelle facciali, NAS		
78.49.10↔	Altri interventi di riparazione o plastica su altre ossa specificate, NAS		
78.49.19↔	Altri interventi di riparazione o plastica su altre ossa specificate, altro		
78.49.21↔	Sostituzione di vertebre con impianto (es. per cifosi): 1 vertebra		
78.49.22↔	Sostituzione di vertebre con impianto (es. per cifosi): 2 vertebre		
78.49.23↔	Sostituzione di vertebre con impianto (es. per cifosi): 3 vertebre		
78.49.24↔	Sostituzione di vertebre con impianto (es. per cifosi): 4 vertebre		
78.49.25↔	Sostituzione di vertebre con impianto (es. per cifosi): 5 o più vertebre		
78.49.26↔	Sostituzione di vertebre con altro materiale (es. per cifosi), 1 vertebra		
78.49.27↔	Sostituzione di vertebre con altro materiale (es. per cifosi), 2 vertebre		
78.49.28↔	Sostituzione di vertebre con altro materiale (es. per cifosi), 3 vertebre		
78.49.29↔	Sostituzione di vertebre (es. per cifosi), altro		
78.49.2a↔	Sostituzione di vertebre con altro materiale (es. per cifosi), 4 o più vertebre		
78.49.31↔	Ricostruzione complessa della colonna vertebrale (es. per cifosi) con innesto anteriore di sostegno		
78.49.32↔	Ricostruzione complessa della colonna vertebrale (es. per cifosi) mediante cifosectomia (es. secondo Lindseth-Selzer)		
78.49.33↔	Ricostruzione complessa della colonna vertebrale (es. per cifosi) mediante correzione dorsale senza release ventrale		

78.49.51↔	Spondilodiosi correttiva (es. per scoliosi) con strumentazione posteriore, senza stabilità primaria, da 3 a 6 segmenti	78.52.10↔	Revisione senza sostituzione di materiale di osteosintesi dell'omero
78.49.52↔	Spondilodiosi correttiva (es. per scoliosi) con strumentazione posteriore, senza stabilità primaria, da 7 a 10 segmenti	78.52.99↔	Fissazione interna dell'omero senza riduzione di frattura, altro
78.49.53↔	Spondilodiosi correttiva (es. per scoliosi) con strumentazione posteriore, senza stabilità primaria, 11 e più segmenti	78.53.00↔	Fissazione interna del radio e dell'ulna senza riduzione di frattura, NAS
78.49.54↔	Spondilodiosi correttiva (es. per scoliosi) con strumentazione posteriore, con stabilità primaria, da 3 a 6 segmenti	78.53.10↔	Revisione senza sostituzione di materiale di osteosintesi del radio
78.49.55↔	Spondilodiosi correttiva (es. per scoliosi) con strumentazione posteriore, con stabilità primaria, da 7 a 10 segmenti	78.53.20↔	Revisione senza sostituzione di materiale di osteosintesi dell'ulna
78.49.56↔	Spondilodiosi correttiva (es. per scoliosi) con strumentazione posteriore, con stabilità primaria, 11 e più segmenti	78.53.99↔	Fissazione interna del radio e dell'ulna senza riduzione di frattura, altro
78.49.57↔	Spondilodiosi correttiva (es. per scoliosi) con strumentazione anteriore, senza stabilità primaria, da 3 a 6 segmenti	78.59.00↔	Fissazione interna di altre ossa specificate, senza riduzione di frattura, escluse quelle facciali, NAS
78.49.58↔	Spondilodiosi correttiva (es. per scoliosi) con strumentazione anteriore, senza stabilità primaria, da 7 a 10 segmenti	78.59.20↔	Revisione senza sostituzione di materiale di osteosintesi della colonna vertebrale
78.49.59↔	Spondilodiosi correttiva (es. per scoliosi) con strumentazione anteriore o posteriore, altro	78.59.90↔	Revisione senza sostituzione di materiale di osteosintesi di altre ossa specificate, escluse quelle facciali
78.49.5a↔	Spondilodiosi correttiva (es. per scoliosi) con strumentazione anteriore, senza stabilità primaria, 11 e più segmenti	78.59.99↔	Fissazione interna di altre ossa specificate, senza riduzione di frattura, escluse quelle facciali, altro
78.49.5b↔	Spondilodiosi correttiva (es. per scoliosi) con strumentazione anteriore, con stabilità primaria, da 3 a 6 segmenti	78.60.05↔	Rimozione di dispositivo impiantato, in sede non specificata, Rimozione di sostituto osseo (parziale)
78.49.5c↔	Spondilodiosi correttiva (es. per scoliosi) con strumentazione anteriore, con stabilità primaria, da 7 a 10 segmenti	78.60.08↔	Rimozione di sistema interno di allungamento o trasporto osseo (motorizzato / non motorizzato), in sede non specificata
78.49.5d↔	Spondilodiosi correttiva (es. per scoliosi) con strumentazione anteriore, con stabilità primaria, 11 e più segmenti	78.61.01↔	Rimozione di dispositivo impiantato da scapola e clavicola: filo, filo endomidollare, vite, cerchiaggio dinamico, placca, placca a stabilità angolare, fissatore esterno, staffe di Blount
78.49.61↔	Spondilodiosi correttiva (es. per scoliosi) con strumentazione combinata anteriore e posteriore, senza stabilità primaria, da 3 a 6 segmenti	78.61.05↔	Rimozione di dispositivo impiantato da scapola, clavicola, coste e sterno, Rimozione di sostituto osseo (parziale) da scapola, clavicola, coste e sterno
78.49.62↔	Spondilodiosi correttiva (es. per scoliosi) con strumentazione combinata anteriore e posteriore, senza stabilità primaria, da 7 a 10 segmenti	78.61.08↔	Rimozione di dispositivo impiantato da scapola e clavicola: altro materiale di osteosintesi
78.49.63↔	Spondilodiosi correttiva (es. per scoliosi) con strumentazione combinata anteriore e posteriore, senza stabilità primaria, 11 e più segmenti	78.61.11↔	Rimozione di dispositivo impiantato da coste e sterno
78.49.64↔	Spondilodiosi correttiva (es. per scoliosi) con strumentazione combinata anteriore e posteriore, con stabilità primaria, da 3 a 6 segmenti	78.62.01↔	Rimozione di dispositivo impiantato dall'omero: filo (endomidollare), vite, cerchiaggio dinamico, placca (con stabilità angolare), placca angolata / condilare, chiodo endomidollare, chiodo di bloccaggio, chiodo di trasfissione, fissatore esterno, fissatore circolare, staffe (di Blount)
78.49.65↔	Spondilodiosi correttiva (es. per scoliosi) con strumentazione combinata anteriore e posteriore, con stabilità primaria, da 7 a 10 segmenti	78.62.02↔	Rimozione di dispositivo impiantato dall'omero: vite di compressione dinamica, chiodo endomidollare con componente articolare
78.49.66↔	Spondilodiosi correttiva (es. per scoliosi) con strumentazione combinata anteriore e posteriore, con stabilità primaria, 11 e più segmenti	78.62.05↔	Rimozione di dispositivo impiantato dall'omero, Rimozione di sostituto osseo (parziale) dall'omero
78.49.69↔	Spondilodiosi correttiva (es. per scoliosi) con strumentazione combinata anteriore e posteriore, altro	78.62.08↔	Rimozione di dispositivo impiantato dall'omero, altro materiale di osteosintesi
78.49.71↔	Ricostruzione complessa della colonna vertebrale (es. per scoliosi) con strumentazione sottocutanea di Harrington (nel bambino)	78.63.01↔	Rimozione di dispositivo impiantato da radio e ulna: filo (endomidollare), vite, cerchiaggio dinamico, placca (con stabilità angolare), placca angolata / condilare, chiodo endomidollare, chiodo di bloccaggio, chiodo di trasfissione, fissatore esterno, fissatore circolare, staffe (di Blount)
78.49.72↔	Ricostruzione complessa della colonna vertebrale (es. per scoliosi) mediante impianto di barre dinamiche	78.63.05↔	Rimozione di dispositivo impiantato da radio e ulna, Rimozione di sostituto osseo (parziale) da radio e ulna
78.49.79↔	Ricostruzione complessa della colonna vertebrale, altro	78.63.08↔	Rimozione di dispositivo impiantato da radio e ulna (prossimale / corpo / distale): altro materiale di osteosintesi
78.50.31↔	Osteosintesi con viti della colonna vertebrale	78.64.01↔	Rimozione di dispositivo impiantato da carpo e metacarpo: filo (endomidollare), vite, cerchiaggio dinamico, placca (con stabilità angolare), fissatore esterno, fissatore circolare, staffe (di Blount)
78.50.32↔	Osteosintesi della colonna vertebrale mediante cerchiaggio con filo	78.64.05↔	Rimozione di dispositivo impiantato da carpo e metacarpo, Rimozione di sostituto osseo (parziale) da carpo e metacarpo
78.50.33↔	Osteosintesi della colonna vertebrale mediante sistema con staffe	78.64.08↔	Rimozione di dispositivo impiantato da carpo e metacarpo: altro materiale di osteosintesi
78.50.34↔	Osteosintesi della colonna vertebrale con placche a uncino	78.65.01↔	Rimozione di dispositivo impiantato dal femore: filo, filo endomidollare, vite, cerchiaggio dinamico, placca (con stabilità angolare), placca angolata / condilare, vite di compressione dinamica, chiodo endomidollare, fissatore esterno, staffe (di Blount)
78.50.35↔	Osteosintesi della colonna vertebrale mediante sistema a viti e barre	78.65.02↔	Rimozione di dispositivo impiantato dal femore (collo femorale / prossimale / distale, eccetto corpo): chiodo endomidollare con componente articolare, chiodo di bloccaggio, chiodo di trasfissione
78.50.36↔	Osteosintesi della colonna vertebrale mediante sistema a viti e placca anteriore	78.65.03↔	Rimozione di dispositivo impiantato dal femore (corpo): chiodo endomidollare con componente articolare
78.50.37↔	Osteosintesi della colonna vertebrale mediante sistema a viti e placca posteriore	78.65.04↔	Rimozione di dispositivo impiantato dal femore (prossimale / corpo / distale, eccetto collo femorale): fissatore circolare
78.50.39↔	Procedura di osteosintesi della colonna vertebrale, altro		
78.51.00↔	Fissazione interna di scapola, della clavicola, delle coste e dello sterno senza riduzione di frattura, NAS		
78.51.10↔	Revisione senza sostituzione di materiale di osteosintesi di scapola, clavicola, coste e sterno		
78.51.99↔	Fissazione interna di scapola, della clavicola, delle coste e dello sterno senza riduzione di frattura, altro		
78.52.00↔	Fissazione interna dell'omero senza riduzione di frattura, NAS		

78.65.05↔	Rimozione di dispositivo impiantato dal femore, Rimozione di sostituto osseo (parziale) dal femore	78.69.55↔	Rimozione di dispositivo impiantato da altre ossa specificate, escluse quelle facciali, Rimozione di sostituto osseo (parziale) da altre ossa specificate
78.65.08↔	Rimozione di dispositivo impiantato dal femore, altro materiale di osteosintesi	78.69.58↔	Rimozione di dispositivo impiantato da altre ossa specificate: altro materiale di osteosintesi
78.67.01↔	Rimozione di dispositivo impiantato da tibia e fibula: filo (endomidollare), vite, cerchiaggio dinamico, fissatore esterno, fissatore circolare, staffe (di Blount)	78.69.61↔	Rimozione di materiale di osteosintesi dalla colonna vertebrale
78.67.05↔	Rimozione di dispositivo impiantato da tibia e fibula, Rimozione di sostituto osseo (parziale) da tibia e fibula	78.69.65↔	Rimozione di dispositivo impiantato da altre ossa specificate, escluse quelle facciali, Rimozione di sostituto osseo (parziale) dalla colonna vertebrale
78.67.11↔	Rimozione di dispositivo impiantato dalla tibia: placca (con stabilità angolare), placca angolata / condilare	78.69.71↔	Rimozione artroscopica di materiale di osteosintesi
78.67.12↔	Rimozione di dispositivo impiantato dalla tibia: chiodo endomidollare, chiodo di bloccaggio, chiodo di trasfissione	78.91↔	Inserzione di stimolatore di crescita ossea su clavicola, coste e sterno
78.67.13↔	Rimozione di dispositivo impiantato dalla tibia: vite di compressione dinamica	78.92↔	Inserzione di stimolatore di crescita ossea sull'omero
78.67.21↔	Rimozione di dispositivo impiantato dalla fibula: placca (con stabilità angolare)	78.93↔	Inserzione di stimolatore di crescita ossea su radio e ulna
78.67.22↔	Rimozione di dispositivo impiantato dalla fibula: chiodo endomidollare, chiodo di bloccaggio, chiodo di trasfissione	78.97↔	Inserzione di stimolatore di crescita ossea sulla tibia e fibula
78.67.28↔	Rimozione di dispositivo impiantato da tibia e fibula: altro materiale di osteosintesi	78.99↔	Inserzione di stimolatore di crescita ossea su altre ossa specificate, escluse quelle facciali
78.68.01↔	Rimozione di dispositivo impiantato da tarso e metatarso: filo (endomidollare), vite, cerchiaggio dinamico, placca (con stabilità angolare), fissatore esterno, fissatore circolare, staffe (di Blount)	79.11.00↔	Riduzione chiusa di frattura dell'omero, con fissazione interna, NAS
78.68.05↔	Rimozione di dispositivo impiantato da tarso e metatarso, Rimozione di sostituto osseo (parziale) da talo e calcagno	79.11.10↔	Riduzione chiusa di frattura dell'omero prossimale, con fissazione interna con chiodo endomidollare / di bloccaggio o con placca angolata / condilare
78.68.06↔	Rimozione di dispositivo impiantato da tarso e metatarso, Rimozione di sostituto osseo (parziale) da altre ossa tarsali e metatarsali	79.11.11↔	Riduzione chiusa di frattura dell'omero prossimale mediante fissazione interna con tecnica mini-invasiva con palloncino
78.68.08↔	Rimozione di dispositivo impiantato da tarso e metatarso: altro materiale di osteosintesi	79.11.19↔	Riduzione chiusa di frattura dell'omero prossimale, con altra fissazione interna (es. con vite, filo, cerchiaggio dinamico, placca a stabilità angolare)
78.69.11↔	Rimozione di dispositivo impiantato dalle falangi della mano: filo (endomidollare), vite, cerchiaggio dinamico, placca (con stabilità angolare), fissatore esterno, staffe (di Blount)	79.11.20↔	Riduzione chiusa di altra frattura dell'omero, con fissazione interna con chiodo endomidollare / di bloccaggio o con placca angolata / condilare
78.69.15↔	Rimozione di dispositivo impiantato da altre ossa specificate, escluse quelle facciali, Rimozione di sostituto osseo (parziale) da falangi delle mani	79.11.21↔	Riduzione chiusa di altra frattura dell'omero mediante fissazione interna con tecnica mini-invasiva con palloncino
78.69.18↔	Rimozione di dispositivo impiantato dalle falangi della mano: altro materiale di osteosintesi	79.11.29↔	Riduzione chiusa di altra frattura dell'omero, con altra fissazione interna (es. con vite, filo, cerchiaggio dinamico, placca a stabilità angolare)
78.69.21↔	Rimozione di dispositivo impiantato dalle ossa pelviche: filo, vite, cerchiaggio dinamico, fissatore esterno, fissatore circolare, staffe (di Blount)	79.11.99↔	Riduzione chiusa di frattura dell'omero, con fissazione interna, altro
78.69.22↔	Rimozione di dispositivo impiantato dalle ossa pelviche: placca (con stabilità angolare)	79.12.00↔	Riduzione chiusa di frattura di radio e ulna, con fissazione interna, NAS
78.69.25↔	Rimozione di dispositivo impiantato da altre ossa specificate, escluse quelle facciali, Rimozione di sostituto osseo (parziale) dalle ossa pelviche	79.12.10↔	Riduzione chiusa di frattura del radio distale, con fissazione interna con filo o cerchiaggio dinamico
78.69.28↔	Rimozione di dispositivo impiantato dalle ossa pelviche: altro materiale di osteosintesi	79.12.11↔	Riduzione chiusa di frattura del radio distale, con fissazione interna con filo endomidollare
78.69.31↔	Rimozione di dispositivo impiantato da talo e calcagno: filo (endomidollare), vite, cerchiaggio dinamico, placca (con stabilità angolare), fissatore esterno, fissatore circolare, staffe (di Blount)	79.12.12↔	Riduzione chiusa di frattura del radio distale, con fissazione interna con chiodo endomidollare
78.69.38↔	Rimozione di dispositivo impiantato da talo e calcagno: altro materiale di osteosintesi	79.12.13↔	Riduzione chiusa di frattura del radio distale mediante fissazione interna con tecnica mini-invasiva con palloncino
78.69.41↔	Rimozione di dispositivo impiantato dalle falangi del piede: filo (endomidollare), vite, cerchiaggio dinamico, placca (con stabilità angolare), fissatore esterno, staffe (di Blount)	79.12.19↔	Riduzione chiusa di frattura del radio distale, con altra fissazione interna (es. vite, placca)
78.69.45↔	Rimozione di dispositivo impiantato da altre ossa specificate, escluse quelle facciali, Rimozione di sostituto osseo (parziale) da falangi dei piedi	79.12.20↔	Riduzione chiusa di altra frattura del radio con filo o cerchiaggio dinamico
78.69.48↔	Rimozione di dispositivo impiantato dalle falangi del piede: altro materiale di osteosintesi	79.12.21↔	Riduzione chiusa di altra frattura del radio, con fissazione interna con filo endomidollare
78.69.51↔	Rimozione di dispositivo impiantato da altre ossa specificate: filo, cerchiaggio dinamico, staffe di Blount	79.12.22↔	Riduzione chiusa di altra frattura del radio, con fissazione interna con chiodo endomidollare
78.69.52↔	Rimozione di dispositivo impiantato da altre ossa specificate: vite, placca (con stabilità angolare), vite di compressione dinamica, filo endomidollare, chiodo endomidollare, chiodo endomidollare con componente articolare, chiodo di bloccaggio, chiodo di trasfissione, fissatore esterno	79.12.23↔	Riduzione chiusa di altra frattura del radio mediante fissazione interna con tecnica mini-invasiva con palloncino
78.69.53↔	Rimozione di dispositivo impiantato da altre ossa specificate: placca angolata / condilare	79.12.29↔	Riduzione chiusa di altra frattura del radio, con altra fissazione interna (es. vite, placca)
		79.12.30↔	Riduzione chiusa di frattura dell'ulna, con fissazione interna con filo o cerchiaggio dinamico
		79.12.31↔	Riduzione chiusa di frattura dell'ulna, con fissazione interna con filo endomidollare
		79.12.32↔	Riduzione chiusa di frattura dell'ulna, con fissazione interna con chiodo endomidollare
		79.12.39↔	Riduzione chiusa di frattura dell'ulna, con altra fissazione interna (es. vite, placca)
		79.12.99↔	Riduzione chiusa di frattura di radio e ulna, con fissazione interna, altro
		79.19.00↔	Riduzione chiusa di frattura di altre ossa specificate, escluse quelle facciali, con fissazione interna, NAS
		79.19.10↔	Riduzione chiusa di frattura di clavicola e scapola, con fissazione interna

79.19.11↔	Riduzione chiusa di frattura delle coste, con fissazione interna	79.36.50↔	Riduzione aperta di frattura semplice della fibula prossimale, con fissazione interna
79.19.12↔	Riduzione chiusa di frattura dello sterno, con fissazione interna	79.36.51↔	Riduzione aperta di frattura pluriframmentaria della fibula prossimale, con fissazione interna
79.19.99↔	Riduzione chiusa di frattura di altre ossa specificate, escluse quelle facciali, con fissazione interna, altro	79.39.00↔	Riduzione aperta di frattura di altre ossa specificate, escluse quelle facciali, con fissazione interna, NAS
79.21.00↔	Riduzione aperta di frattura dell'omero senza fissazione interna, NAS	79.39.10↔	Riduzione aperta di frattura semplice di clavicola e scapola, con fissazione interna
79.21.10↔	Riduzione aperta di frattura dell'omero prossimale, senza fissazione interna	79.39.11↔	Riduzione aperta di frattura pluriframmentaria di clavicola e scapola, con fissazione interna
79.21.11↔	Riduzione aperta di frattura della diafisi dell'omero, senza fissazione interna	79.39.12↔	Riduzione aperta di frattura semplice delle coste, con fissazione interna
79.21.12↔	Riduzione aperta di frattura dell'omero distale, senza fissazione interna	79.39.13↔	Riduzione aperta di frattura semplice dello sterno, con fissazione interna
79.21.99↔	Riduzione aperta di frattura dell'omero senza fissazione interna, altro	79.39.14↔	Riduzione aperta di frattura pluriframmentaria delle coste, con fissazione interna
79.22.00↔	Riduzione aperta di frattura del radio e dell'ulna, senza fissazione interna, NAS	79.39.15↔	Riduzione aperta di frattura pluriframmentaria dello sterno, con fissazione interna
79.22.10↔	Riduzione aperta di frattura del radio distale, senza fissazione interna	79.39.20↔	Riduzione aperta di frattura dell'acetabolo, con fissazione interna
79.22.19↔	Riduzione aperta di altra frattura del radio, senza fissazione interna	79.39.29↔	Riduzione aperta di frattura di altre parti delle ossa pelviche, con fissazione interna
79.22.20↔	Riduzione aperta di frattura dell'ulna, senza fissazione interna	79.39.99↔	Riduzione aperta di frattura di altre ossa specificate, escluse quelle facciali, con fissazione interna, altro
79.22.99↔	Riduzione aperta di frattura del radio e dell'ulna, senza fissazione interna, altro	79.40↔	Riduzione chiusa di epifisiolisi in sede non specificata
79.29.00↔	Riduzione aperta di frattura di altre ossa specificate, escluse quelle facciali, senza fissazione interna, NAS	79.41↔	Riduzione chiusa di epifisiolisi dell'omero
79.29.10↔	Riduzione aperta di frattura semplice di clavicola e scapola, senza fissazione interna	79.42↔	Riduzione chiusa di epifisiolisi del radio e dell'ulna
79.29.11↔	Riduzione aperta di frattura pluriframmentaria di clavicola e scapola, senza fissazione interna	79.49↔	Riduzione chiusa di epifisiolisi di altre ossa specificate, escluse quelle facciali
79.29.99↔	Riduzione aperta di frattura di altre ossa specificate, escluse quelle facciali, senza fissazione interna, altro	79.50↔	Riduzione aperta di epifisiolisi in sede non specificata
79.31.00↔	Riduzione aperta di frattura dell'omero con fissazione interna, NAS	79.51↔	Riduzione aperta di epifisiolisi dell'omero
79.31.10↔	Riduzione aperta di frattura semplice dell'omero prossimale, con fissazione interna con chiodo endomidollare, placca a stabilità angolare o placca (angolata)	79.52.00↔	Riduzione aperta di epifisiolisi del radio e dell'ulna, NAS
79.31.11↔	Riduzione aperta di frattura semplice dell'omero prossimale, con altra fissazione interna (es. vite, filo)	79.52.10↔	Riduzione aperta di epifisiolisi del radio distale
79.31.12↔	Riduzione aperta di frattura pluriframmentaria dell'omero prossimale, con fissazione interna	79.52.20↔	Riduzione aperta di altra epifisiolisi del radio e dell'ulna
79.31.20↔	Riduzione aperta di frattura semplice della diafisi dell'omero, con fissazione interna	79.52.99↔	Riduzione aperta di epifisiolisi del radio e dell'ulna, altro
79.31.30↔	Riduzione aperta di frattura semplice dell'omero distale, con fissazione interna con chiodo endomidollare, placca a stabilità angolare o placca (angolata)	79.61↔	Sbrigliamento di frattura esposta dell'omero
79.31.31↔	Riduzione aperta di frattura semplice dell'omero distale, con altra fissazione interna (es. vite, filo)	79.62↔	Sbrigliamento di frattura esposta di radio e ulna
79.31.90↔	Riduzione aperta di frattura pluriframmentaria di altre parti dell'omero, con fissazione interna	79.64↔	Sbrigliamento di frattura esposta delle falangi della mano
79.31.99↔	Riduzione aperta di frattura dell'omero con fissazione interna, altro	79.69↔	Sbrigliamento di frattura esposta di altre ossa specificate, escluse quelle facciali
79.32.00↔	Riduzione aperta di frattura del radio e dell'ulna, con fissazione interna, NAS	79.81.00↔	Riduzione aperta di lussazione della spalla, NAS
79.32.10↔	Riduzione aperta di frattura del radio distale, con fissazione interna	79.81.10↔	Riduzione aperta di lussazione omero-glenoidea
79.32.19↔	Riduzione aperta di altra frattura del radio, con fissazione interna	79.81.20↔	Riduzione aperta di lussazione acromio-clavicolare
79.32.29↔	Riduzione aperta di frattura dell'ulna, con fissazione interna	79.81.99↔	Riduzione aperta di lussazione della spalla, altro
79.32.99↔	Riduzione aperta di frattura del radio e dell'ulna, con fissazione interna, altro	79.82↔	Riduzione aperta di lussazione del gomito
79.36.00↔	Riduzione aperta di frattura di tibia e fibula, con fissazione interna, NAS	79.89.00↔	Riduzione aperta di lussazione in altra sede specificata, NAS
79.36.10↔	Riduzione aperta di frattura semplice della tibia prossimale, con fissazione interna con staffe (di Blount) o chiodo endomidollare	79.89.10↔	Riduzione aperta di lussazione sterno-clavicolare
79.36.11↔	Riduzione aperta di frattura semplice della tibia prossimale, con fissazione interna con vite	79.89.20↔	Riduzione aperta di lussazione ileo-sacrale
79.36.12↔	Riduzione aperta di frattura semplice della tibia prossimale, con altra fissazione interna	79.89.30↔	Riduzione aperta di lussazione della sinfisi
79.36.13↔	Riduzione aperta di frattura pluriframmentaria della tibia prossimale, con fissazione interna con staffe (di Blount)	79.89.99↔	Riduzione aperta di lussazione in altra sede specificata, altro
79.36.14↔	Riduzione aperta di frattura pluriframmentaria della tibia prossimale, con altra fissazione interna	80.01.00↔	Artrotomia per rimozione di protesi della spalla, NAS
79.36.32↔	Riduzione aperta di frattura semplice della tibia distale, con altra fissazione interna	80.01.10↔	Artrotomia per rimozione di protesi della spalla, Rimozioni di protesi della testa omerale
		80.01.11↔	Artrotomia per rimozione di protesi della spalla, Rimozione di endoprotesi totale della spalla
		80.01.99↔	Artrotomia per rimozione di protesi della spalla, altro
		80.02↔	Artrotomia per rimozione di protesi del gomito
		80.03↔	Artrotomia per rimozione di protesi del polso
		80.04.00↔	Artrotomia per rimozione di protesi della mano e delle dita della mano, NAS
		80.04.10↔	Artrotomia per rimozione di protesi della mano e delle dita della mano, Rimozione di endoprotesi dell'articolazione della base del pollice
		80.04.11↔	Artrotomia per rimozione di protesi della mano e delle dita della mano, Rimozione di altra endoprotesi delle articolazioni delle dita della mano
		80.04.99↔	Artrotomia per rimozione di protesi della mano e delle dita della mano, altro
		80.07↔	Artrotomia per rimozione di protesi della caviglia
		80.08↔	Artrotomia per rimozione di protesi del piede e delle dita del piede
		80.09↔	Artrotomia per rimozione di protesi da altra sede specificata

80.11.00↔	Altra artrotomia della spalla, NAS	80.21.20↔	Riduzione assistita artroscopicamente di frattura dell'articolazione omero-glenoidea
80.11.10↔	Artrotomia artroscopica dell'articolazione omero-glenoidea, lavaggio articolare con drenaggio	80.21.99↔	Artroscopia della spalla, altro
80.11.11↔	Artrotomia artroscopica dell'articolazione omero-glenoidea, asportazione di corpo libero intra-articolare	80.22.00↔	Artroscopia del gomito, NAS
80.11.12↔	Artrotomia dell'articolazione omero-glenoidea, lavaggio articolare con drenaggio	80.22.10↔	Artroscopia diagnostica del gomito,
80.11.13↔	Artrotomia dell'articolazione omero-glenoidea, asportazione di corpo libero intra-articolare	80.22.20↔	Riduzione assistita artroscopicamente di frattura del gomito
80.11.19↔	Altra artrotomia dell'articolazione omero-glenoidea	80.22.99↔	Artroscopia del gomito, altro
80.11.20↔	Artrotomia artroscopica dell'articolazione acromio-clavicolare, lavaggio articolare con drenaggio	80.24↔	Artroscopia della mano e delle dita della mano
80.11.21↔	Artrotomia artroscopica dell'articolazione acromio-clavicolare, asportazione di corpo libero intra-articolare	80.28↔	Artroscopia del piede e delle dita del piede
80.11.22↔	Artrotomia dell'articolazione acromio-clavicolare, lavaggio articolare con drenaggio	80.29.00↔	Artroscopia di altra sede specificata, NAS
80.11.23↔	Artrotomia dell'articolazione acromio-clavicolare, asportazione di corpo libero intra-articolare	80.29.10↔	Artroscopia diagnostica dell'articolazione temporomandibolare
80.11.29↔	Altra artrotomia dell'articolazione acromio-clavicolare	80.29.11↔	Artroscopia diagnostica di articolazione del torace (coste e sterno)
80.11.99↔	Altra artrotomia della spalla, altro	80.29.12↔	Artroscopia diagnostica della colonna vertebrale
80.12.00↔	Altra artrotomia del gomito, NAS	80.29.19↔	Artroscopia diagnostica di altra sede specificata
80.12.10↔	Artrotomia artroscopica del gomito, lavaggio articolare con drenaggio	80.29.99↔	Artroscopia di altra sede specificata, altro
80.12.11↔	Artrotomia artroscopica del gomito, asportazione di corpo libero intra-articolare	80.31.00↔	Biopsia delle strutture articolari della spalla, NAS
80.12.12↔	Artrotomia artroscopica del gomito, impianto o rimozione di sistema di somministrazione farmacologica	80.31.20↔	Biopsia artroscopica delle strutture articolari della spalla
80.12.20↔	Artrotomia del gomito, Lavaggio articolare con drenaggio	80.31.30↔	Biopsia a cielo aperto delle strutture articolari della spalla
80.12.21↔	Artrotomia del gomito, Asportazione di corpo libero intra-articolare	80.31.99↔	Biopsia delle strutture articolari della spalla, altro
80.12.99↔	Altra artrotomia del gomito, altro	80.32.00↔	Biopsia delle strutture articolari del gomito, NAS
80.15.00↔	Altra artrotomia dell'anca, NAS	80.32.20↔	Biopsia artroscopica delle strutture articolari del gomito
80.15.10↔	Artrotomia artroscopica dell'anca, lavaggio articolare con drenaggio	80.32.30↔	Biopsia a cielo aperto delle strutture articolari del gomito
80.15.11↔	Artrotomia artroscopica dell'anca, asportazione di corpo libero intra-articolare	80.32.99↔	Biopsia delle strutture articolari del gomito, altro
80.15.12↔	Artrotomia artroscopica dell'anca, impianto o rimozione di sistema di somministrazione farmacologica	80.33.00↔	Biopsia delle strutture articolari del polso, NAS
80.15.20↔	Artrotomia dell'anca, Lavaggio articolare con drenaggio	80.33.20↔	Biopsia artroscopica delle strutture articolari del polso
80.15.21↔	Artrotomia dell'anca, Asportazione di corpo libero intra-articolare	80.33.30↔	Biopsia a cielo aperto delle strutture articolari del polso
80.15.99↔	Altra artrotomia dell'anca, altro	80.33.99↔	Biopsia delle strutture articolari del polso, altro
80.19.00↔	Altra artrotomia di altra sede specificata, NAS	80.34.00↔	Biopsia delle strutture articolari della mano e delle dita della mano, NAS
80.19.10↔	Artrotomia artroscopica dell'articolazione sterno-clavicolare, lavaggio articolare con drenaggio	80.34.20↔	Biopsia artroscopica delle strutture articolari della mano e delle dita della mano
80.19.11↔	Artrotomia artroscopica dell'articolazione sterno-clavicolare, asportazione di corpo libero intra-articolare	80.34.30↔	Biopsia a cielo aperto delle strutture articolari della mano e delle dita della mano
80.19.12↔	Artrotomia artroscopica dell'articolazione sterno-clavicolare, impianto o rimozione di sistema di somministrazione farmacologica	80.34.99↔	Biopsia delle strutture articolari della mano e delle dita della mano, altro
80.19.20↔	Artrotomia dell'articolazione sterno-clavicolare, lavaggio articolare con drenaggio	80.36.00↔	Biopsia delle strutture articolari del ginocchio, NAS
80.19.21↔	Artrotomia dell'articolazione sterno-clavicolare, asportazione di corpo libero intra-articolare	80.36.20↔	Biopsia artroscopica delle strutture articolari del ginocchio
80.19.29↔	Altra artrotomia dell'articolazione sterno-clavicolare	80.36.30↔	Biopsia a cielo aperto delle strutture articolari del ginocchio
80.19.90↔	Artrotomia artroscopica di altra sede specificata, lavaggio articolare con drenaggio	80.36.99↔	Biopsia delle strutture articolari del ginocchio, altro
80.19.91↔	Artrotomia artroscopica di altra sede specificata, asportazione di corpo libero intra-articolare	80.37.00↔	Biopsia delle strutture articolari della caviglia, NAS
80.19.92↔	Artrotomia artroscopica di altra sede specificata, impianto o rimozione di sistema di somministrazione farmacologica	80.37.20↔	Biopsia artroscopica delle strutture articolari della caviglia
80.19.93↔	Artrotomia di altra sede specificata, lavaggio articolare con drenaggio	80.37.30↔	Biopsia a cielo aperto delle strutture articolari della caviglia
80.19.94↔	Artrotomia di altra sede specificata, asportazione di corpo libero intra-articolare	80.37.99↔	Biopsia delle strutture articolari della caviglia, altro
80.19.99↔	Altra artrotomia di altra sede specificata, altro	80.38.00↔	Biopsia delle strutture articolari del piede e delle dita del piede, NAS
80.20.00↔	Artroscopia, sede non specificata, NAS	80.38.20↔	Biopsia artroscopica delle strutture articolari del piede e delle dita del piede
80.20.10↔	Artroscopia diagnostica, sede non specificata	80.38.30↔	Biopsia a cielo aperto delle strutture articolari del piede e delle dita del piede
80.20.20↔	Riduzione assistita artroscopicamente di frattura, sede non specificata	80.38.99↔	Biopsia delle strutture articolari del piede e delle dita del piede, altro
80.20.99↔	Artroscopia, sede non specificata, altro	80.39.00↔	Biopsia di strutture articolari di altra sede specificata, NAS
80.21.00↔	Artroscopia della spalla, NAS	80.39.21↔	Biopsia artroscopica delle strutture articolari dell'articolazione sterno-clavicolare
80.21.10↔	Artroscopia diagnostica della spalla	80.39.29↔	Biopsia artroscopica di strutture articolari di altra sede specificata, altro
		80.39.30↔	Biopsia a cielo aperto di strutture articolari di altra sede specificata
		80.39.40↔	Biopsia di strutture articolari di altra sede specificata, Biopsia delle strutture articolari della colonna vertebrale
		80.39.99↔	Biopsia di strutture articolari di altra sede specificata, altro
		80.40↔	Incisione di capsula articolare, legamenti o cartilagine in sede non specificata
		80.41.00↔	Incisione di capsula articolare, legamenti o cartilagine della spalla, NAS
		80.41.10↔	Incisione di capsula articolare, legamenti o cartilagine, articolazione omero-glenoidea
		80.41.20↔	Incisione di capsula articolare, legamenti o cartilagine, articolazione acromio-clavicolare

80.41.99↔	Incisione di capsula articolare, legamenti o cartilagine della spalla, altro	80.85.00↔	Altra asportazione o distruzione locale di lesione dell'articolazione dell'anca, NAS
80.42↔	Incisione di capsula articolare, legamenti o cartilagine del gomito	80.85.10↔	Asportazione o distruzione locale di lesione dell'articolazione dell'anca per via artroscopica
80.51.10↔	Asportazione di un disco intervertebrale, chirurgica a cielo aperto	80.85.11↔	Sbrigliamento dell'articolazione dell'anca
80.51.11↔	Asportazione di due dischi intervertebrali, chirurgica a cielo aperto	80.85.12↔	Asportazione di cisti dell'articolazione dell'anca
80.51.12↔	Asportazione di tre o più dischi intervertebrali, chirurgica a cielo aperto	80.85.99↔	Altra asportazione o distruzione locale di lesione dell'articolazione dell'anca, altro
80.51.20↔	Asportazione di disco intervertebrale, percutanea con endoscopia	80.86.00↔	Altra asportazione o distruzione locale di lesione dell'articolazione del ginocchio, NAS
80.51.99↔	Asportazione di disco intervertebrale, altro	80.86.10↔	Asportazione o distruzione locale di lesione dell'articolazione del ginocchio per via artroscopica
80.52↔	Chemionucleolisi intervertebrale	80.86.11↔	Sbrigliamento dell'articolazione del ginocchio
80.59.10↔	Altra distruzione di disco intervertebrale, Rimozione di sequestro libero	80.86.12↔	Asportazione di cisti dell'articolazione del ginocchio
80.59.20↔	Altra distruzione di disco intervertebrale, Reintervento per recidiva	80.86.13↔	Asportazione di cisti meniscale del ginocchio
80.59.21↔	Altra distruzione di disco intervertebrale, Reintervento con lisi radicolare per recidiva	80.86.99↔	Altra asportazione o distruzione locale di lesione dell'articolazione del ginocchio, altro
80.59.30↔	Altra distruzione di disco intervertebrale, Decompressione con nucleoplastica	80.87.00↔	Altra asportazione o distruzione locale di lesione dell'articolazione della caviglia, NAS
80.59.40↔	Altra distruzione di disco intervertebrale, Termomodulazione mini-invasiva del disco intervertebrale	80.87.10↔	Asportazione o distruzione locale di lesione dell'articolazione talocrurale per via artroscopica
80.59.50↔	Altra distruzione di disco intervertebrale, Ricostruzione del disco con sostituto discale su base cellulare	80.87.11↔	Sbrigliamento dell'articolazione talocrurale
80.59.99↔	Altra distruzione di disco intervertebrale, altro	80.87.12↔	Asportazione di cisti dell'articolazione talocrurale
80.71.00↔	Sinoviectomia della spalla, NAS	80.87.19↔	Altra asportazione o distruzione locale di lesione dell'articolazione talocrurale
80.71.10↔	Sinoviectomia, articolazione omero-glenoidea	80.87.20↔	Asportazione o distruzione locale di lesione dell'articolazione subtalare per via artroscopica
80.71.11↔	Sinoviectomia, articolazione acromio-clavicolare	80.87.21↔	Sbrigliamento dell'articolazione subtalare
80.71.99↔	Sinoviectomia della spalla, altro	80.87.22↔	Asportazione di cisti dell'articolazione subtalare
80.72.00↔	Sinoviectomia del gomito, NAS	80.87.29↔	Altra asportazione o distruzione locale di lesione dell'articolazione subtalare
80.72.10↔	Sinoviectomia artroscopica del gomito	80.87.99↔	Altra asportazione o distruzione locale di lesione dell'articolazione della caviglia, altro
80.72.20↔	Sinoviectomia a cielo aperto del gomito	80.88.00↔	Altra asportazione o distruzione locale di lesione dell'articolazione del piede e delle dita del piede, NAS
80.72.99↔	Sinoviectomia del gomito, altro	80.88.10↔	Asportazione o distruzione locale di lesione dell'articolazione del piede e delle dita del piede per via artroscopica
80.75.00↔	Sinoviectomia dell'anca, NAS	80.88.20↔	Sbrigliamento dell'articolazione metatarso-falangea
80.75.10↔	Sinoviectomia artroscopica dell'anca	80.88.21↔	Asportazione di cisti dell'articolazione metatarso-falangea
80.75.20↔	Sinoviectomia a cielo aperto dell'anca	80.88.29↔	Altra asportazione o distruzione locale di lesione metatarso-falangea
80.75.99↔	Sinoviectomia dell'anca, altro	80.88.30↔	Sbrigliamento dell'articolazione interfalangea del piede
80.79.10↔	Sinoviectomia artroscopica dell'articolazione sterno-clavicolare	80.88.40↔	Sbrigliamento di altre articolazioni del piede
80.79.11↔	Sinoviectomia artroscopica dell'articolazione sacroiliaca	80.88.50↔	Asportazione di cisti di altre articolazioni del piede e delle dita del piede
80.79.20↔	Sinoviectomia a cielo aperto dell'articolazione sterno-clavicolare	80.88.59↔	Altra asportazione o distruzione locale di lesione di altre articolazioni del piede e delle dita del piede
80.79.21↔	Sinoviectomia a cielo aperto dell'articolazione sacroiliaca	80.88.99↔	Altra asportazione o distruzione locale di lesione dell'articolazione del piede e delle dita del piede, altro
80.79.22↔	Sinoviectomia a cielo aperto della sinfisi pubica	80.89.00↔	Altra asportazione o distruzione locale di lesione dell'articolazione di altra sede specificata, NAS
80.81.00↔	Altra asportazione o distruzione locale di lesione dell'articolazione della spalla, NAS	80.89.10↔	Asportazione o distruzione locale di lesione dell'articolazione sterno-clavicolare per via artroscopica
80.81.10↔	Sbrigliamento dell'articolazione omero-glenoidea	80.89.11↔	Sbrigliamento dell'articolazione sternoclavicolare
80.81.11↔	Asportazione di cisti dell'articolazione omero-glenoidea	80.89.12↔	Asportazione di cisti dell'articolazione sternoclavicolare
80.81.19↔	Altra asportazione o distruzione locale dell'articolazione omero-glenoidea	80.89.19↔	Altra asportazione o distruzione locale di lesione dell'articolazione sterno-clavicolare
80.81.20↔	Sbrigliamento dell'articolazione acromio-clavicolare	80.89.20↔	Asportazione o distruzione locale di lesione dell'articolazione sacroiliaca per via artroscopica
80.81.21↔	Asportazione di cisti dell'articolazione acromio-clavicolare	80.89.21↔	Sbrigliamento dell'articolazione sacroiliaca
80.81.29↔	Altra asportazione o distruzione locale dell'articolazione acromio-clavicolare	80.89.22↔	Asportazione di cisti dell'articolazione sacroiliaca
80.81.99↔	Altra asportazione o distruzione locale di lesione dell'articolazione della spalla, altro	80.89.29↔	Altra asportazione o distruzione locale di lesione dell'articolazione sacroiliaca
80.82.00↔	Altra asportazione o distruzione locale di lesione dell'articolazione del gomito, NAS	80.91.10↔	Asportazione artroscopica dell'articolazione omero-glenoidea
80.82.10↔	Asportazione o distruzione locale di lesione dell'articolazione del gomito per via artroscopica	80.91.11↔	Altra asportazione dell'articolazione omero-glenoidea
80.82.11↔	Sbrigliamento dell'articolazione del gomito	80.91.20↔	Asportazione artroscopica dell'articolazione acromio-clavicolare
80.82.12↔	Asportazione di cisti dell'articolazione del gomito	80.91.21↔	Altra asportazione dell'articolazione acromio-clavicolare
80.82.99↔	Altra asportazione o distruzione locale di lesione dell'articolazione del gomito, altro	80.92.10↔	Asportazione artroscopica dell'articolazione del gomito
80.83.00↔	Altra asportazione o distruzione locale di lesione dell'articolazione del polso, NAS	80.92.11↔	Prelievo di cartilagine per innesto dall'articolazione del gomito
80.83.10↔	Asportazione o distruzione locale di lesione dell'articolazione del polso per via artroscopica	80.93.11↔	Prelievo di cartilagine per innesto dall'articolazione del polso
80.83.11↔	Sbrigliamento dell'articolazione del polso	80.93.12↔	Resezione del disco triangolare dell'articolazione del polso
80.83.12↔	Asportazione di cisti dell'articolazione del polso	80.95.10↔	Asportazione artroscopica dell'articolazione dell'anca
80.83.99↔	Altra asportazione o distruzione locale di lesione dell'articolazione del polso, altro		

80.95.11↔	Prelievo di cartilagine per innesto dall'articolazione dell'anca	81.62.10↔	Artrodesi di 2 vertebre, dorsale
80.95.99↔	Altra asportazione dell'articolazione dell'anca, altro	81.62.11↔	Artrodesi di 2 vertebre, combinata dorsale e ventrale, intercorporea
80.96.10↔	Asportazione artroscopica dell'articolazione del ginocchio	81.62.12↔	Artrodesi di 2 vertebre, ventrale, intercorporea
80.96.20↔	Prelievo di cartilagine per innesto dall'articolazione del ginocchio, per via artroscopica	81.62.13↔	Artrodesi di 2 vertebre, dorsale, dinamica
80.96.21↔	Prelievo di cartilagine per innesto dall'articolazione del ginocchio, chirurgica a cielo aperto	81.62.20↔	Artrodesi di 3 vertebre, dorsale
80.97.00↔	Altra asportazione dell'articolazione della caviglia, NAS	81.62.21↔	Artrodesi di 3 vertebre, combinata dorsale e ventrale, intercorporea
80.97.10↔	Asportazione artroscopica dell'articolazione talocrurale	81.62.22↔	Artrodesi di 3 vertebre, ventrale, intercorporea
80.97.11↔	Altra asportazione dell'articolazione talocrurale	81.62.23↔	Artrodesi di 3 vertebre, dorsale, dinamica
80.97.20↔	Asportazione artroscopica dell'articolazione subtalare	81.62.99↔	Artrodesi o rifusione di 2-3 vertebre, altro
80.97.21↔	Altra asportazione dell'articolazione subtalare	81.63.00↔	Artrodesi o rifusione di 4-8 vertebre, NAS
80.97.30↔	Prelievo di cartilagine per innesto dall'articolazione della caviglia	81.63.10↔	Artrodesi di 4 - 6 vertebre, dorsale
80.97.99↔	Altra asportazione dell'articolazione della caviglia, altro	81.63.11↔	Artrodesi di 4 - 6 vertebre, combinata dorsale e ventrale, intercorporea
80.98.00↔	Altra asportazione dell'articolazione del piede e delle dita del piede, NAS	81.63.12↔	Artrodesi di 4 - 6 vertebre, ventrale, intercorporea
80.98.10↔	Asportazione artroscopica dell'articolazione del piede e delle dita del piede	81.63.13↔	Artrodesi di 4 - 6 vertebre, dorsale, dinamica
80.98.11↔	Altra asportazione dell'articolazione metatarso-falangea	81.63.20↔	Artrodesi di 7 - 8 vertebre, dorsale
80.98.12↔	Altra asportazione di altra articolazione del piede	81.63.21↔	Artrodesi di 7 - 8 vertebre, combinata dorsale e ventrale, intercorporea
80.98.13↔	Altra asportazione dell'articolazione interfalangea del piede	81.63.22↔	Artrodesi di 7 - 8 vertebre, ventrale, intercorporea
80.98.99↔	Altra asportazione dell'articolazione del piede e delle dita del piede, altro	81.63.23↔	Artrodesi di 7 - 8 vertebre, dorsale, dinamica
80.99.10↔	Asportazione artroscopica dell'articolazione sterno-clavicolare	81.63.99↔	Artrodesi o rifusione di 4-8 vertebre, altro
80.99.11↔	Altra asportazione dell'articolazione sterno-clavicolare	81.64.00↔	Artrodesi o rifusione di 9 e più vertebre, NAS
80.99.20↔	Asportazione artroscopica dell'articolazione sacroiliaca	81.64.10↔	Artrodesi di 9 e più vertebre, dorsale
80.99.21↔	Altra asportazione dell'articolazione sacroiliaca	81.64.11↔	Artrodesi di 9 o più vertebre, combinata dorsale e ventrale, intercorporea
80.99.30↔	Asportazione artroscopica della sinfisi pubica	81.64.99↔	Artrodesi o rifusione di 9 e più vertebre, altro
80.99.31↔	Altra asportazione della sinfisi pubica	81.65.10↔	Vertebroplastica, 1 corpo vertebrale
81.01↔	Artrodesi atlanto-epistrofea	81.65.11↔	Vertebroplastica, 2 corpi vertebrali
81.02↔	Altra artrodesi cervicale, approccio anteriore	81.65.12↔	Vertebroplastica, 3 corpi vertebrali
81.03↔	Altra artrodesi cervicale, approccio posteriore	81.65.13↔	Vertebroplastica, 4 e più corpi vertebrali
81.04↔	Artrodesi toracica o toracolombare, approccio anteriore	81.65.99↔	Vertebroplastica, altro
81.05↔	Artrodesi toracica o toracolombare, approccio posteriore	81.66.10↔	Cifoplastica, 1 corpo vertebrale
81.06↔	Artrodesi delle vertebre lombari e lombo-sacrali, approccio anteriore	81.66.11↔	Cifoplastica, 2 corpi vertebrali
81.07↔	Artrodesi lombare e lombo-sacrale, approccio ai processi laterali trasversi	81.66.12↔	Cifoplastica, 3 corpi vertebrali
81.08↔	Artrodesi lombare e lombo-sacrale, con approccio posteriore	81.66.13↔	Cifoplastica, 4 e più corpi vertebrali
81.23↔	Artrodesi della spalla	81.66.99↔	Cifoplastica, altro
81.24↔	Artrodesi del gomito	81.79↔	Altra riparazione della mano, delle dita e del polso
81.29.10↔	Artrodesi dell'articolazione sacroiliaca	81.80↔	Sostituzione totale della spalla
81.29.20↔	Artrodesi della sinfisi pubica	81.81↔	Sostituzione parziale della spalla
81.31↔	Rifusione atlanto-epistrofea	81.82.00↔	Riparazione di lussazione ricorrente della spalla, NAS
81.32↔	Rifusione di altre vertebre cervicali, approccio anteriore	81.82.10↔	Riparazione di lussazione ricorrente della spalla, Rifissazione del labbro glenoideo, per via artroscopica
81.33↔	Rifusione di altre vertebre cervicali, approccio posteriore	81.82.11↔	Riparazione di lussazione ricorrente della spalla, Plicatura capsulare con fissazione alla glenoide, per via artroscopica
81.34↔	Rifusione toracica o toraco-lombare, approccio anteriore	81.82.19↔	Riparazione di lussazione ricorrente della spalla, altro, per via artroscopica
81.35↔	Rifusione toracica o toracolombare, approccio posteriore	81.82.20↔	Riparazione di lussazione ricorrente della spalla, Rifissazione del limbus, chirurgica a cielo aperto
81.36↔	Rifusione lombare o lombo-sacrale, approccio anteriore	81.82.21↔	Riparazione di lussazione ricorrente della spalla, Plastica del margine glenoideo anteriore e posteriore
81.37↔	Rifusione lombare o lombo-sacrale, approccio ai processi laterali trasversi	81.82.22↔	Riparazione di lussazione ricorrente della spalla, Capsuloplastica anteriore e posteriore
81.38↔	Rifusione lombare o lombo-sacrale, approccio posteriore	81.82.29↔	Riparazione di lussazione ricorrente della spalla, altro, chirurgica a cielo aperto
81.40.00↔	Riparazione dell'anca, NAS	81.82.99↔	Riparazione di lussazione ricorrente della spalla, altro
81.40.10↔	Rifissazione di frammento osteocondrale dell'anca, per via artroscopica	81.83.00↔	Altro intervento sulla spalla, NAS
81.40.11↔	Rifissazione di frammento osteocondrale dell'anca, chirurgica a cielo aperto	81.83.10↔	Rifissazione di frammento osteocondrale, articolazione omero-glenoidea, per via artroscopica
81.40.18↔	Perforazione subcondrale dell'anca, per via artroscopica	81.83.11↔	Rifissazione di frammento osteocondrale, articolazione omero-glenoidea, chirurgica a cielo aperto
81.40.19↔	Perforazione subcondrale dell'anca, chirurgica a cielo aperto	81.83.12↔	Rifissazione di frammento osteocondrale, articolazione acromio-clavicolare, per via artroscopica
81.40.20↔	Perforazione subcondrale dell'anca con inserzione di impianto acellulare, per via artroscopica	81.83.13↔	Rifissazione di frammento osteocondrale, articolazione acromio-clavicolare, chirurgica a cielo aperto
81.40.21↔	Perforazione subcondrale dell'anca con inserzione di impianto acellulare, chirurgica a cielo aperto	81.83.26↔	Perforazione subcondrale, articolazione omero-glenoidea, per via artroscopica
81.40.30↔	Artroplastica dell'anca con osteotomia delle ossa pelviche, altra osteotomia	81.83.27↔	Perforazione subcondrale, articolazione omero-glenoidea, chirurgica a cielo aperto
81.40.31↔	Artroplastica dell'anca con osteotomia delle ossa pelviche, tripla osteotomia		
81.40.32↔	Tettoplastica acetabolare dell'anca		
81.40.33↔	Resezione dell'anca secondo Girdlestone, primaria		
81.40.99↔	Riparazione dell'anca, altro		
81.62.00↔	Artrodesi o rifusione di 2-3 vertebre, NAS		

81.83.28↔	Perforazione subcondrale, articolazione acromio-clavicolare, per via artroscopica	81.96.8b↔	Altra riparazione di altra articolazione specificata, Perforazione subcondrale, chirurgica a cielo aperto
81.83.29↔	Perforazione subcondrale, articolazione acromio-clavicolare, chirurgica a cielo aperto	81.96.8c↔	Altra riparazione di altra articolazione specificata, Perforazione subcondrale con inserzione di impianto acellulare, per via artroscopica
81.83.30↔	Perforazione subcondrale con inserzione di impianto acellulare, articolazione omero-glenoidea, per via artroscopica	81.96.92↔	Altri interventi di riparazione e plastica articolare, Rifissazione dell'apparato capsulo-legamentoso di altre articolazioni
81.83.31↔	Perforazione subcondrale con inserzione di impianto acellulare, articolazione acromio-clavicolare, per via artroscopica	81.96.97↔	Altri interventi di riparazione e plastica articolare, Intervento complesso di primo impianto/sostituzione di endoprotesi articolare associato a sostituzione di osso e/o a sostituzione di articolazioni adiacenti
81.83.32↔	Rifissazione del labbro glenoideo, per via artroscopica	81.96.9b↔	Altri interventi di riparazione e plastica articolare, altri interventi di plastica articolare
81.83.33↔	Allargamento dello spazio subacromiale, per via artroscopica	81.97.10↔	Revisione di protesi articolare dell'arto superiore, senza sostituzione
81.83.34↔	Plicatura capsulare con fissazione al glenoide, per via artroscopica	81.97.11↔	Revisione e sostituzione di protesi totale della spalla
81.83.35↔	Perforazione subcondrale con inserzione di impianto acellulare, articolazione omero-glenoidea, chirurgica a cielo aperto	81.97.12↔	Revisione e sostituzione di protesi della testa dell'omero
81.83.36↔	Perforazione subcondrale con inserzione di impianto acellulare, articolazione acromio-clavicolare, chirurgica a cielo aperto	81.97.13↔	Revisione e sostituzione di protesi totale del gomito
81.83.39↔	Rifissazione e plastica artroscopica dell'apparato capsulo-legamentoso della spalla, altro, per via artroscopica	81.99.00↔	Altri interventi sulle strutture articolari, NAS
81.83.40↔	Artroplastica di resezione della spalla	81.99.10↔	Revisione artroscopica di articolazione, NAS
81.83.41↔	Rifissazione del limbus, chirurgica a cielo aperto	81.99.11↔	Revisione artroscopica di articolazione, Articolazione omero-glenoidea
81.83.42↔	Plastica del margine glenoideo anteriore e posteriore	81.99.12↔	Revisione artroscopica di articolazione, Articolazione acromio-clavicolare
81.83.43↔	Capsuloplastica anteriore e posteriore	81.99.13↔	Revisione artroscopica di articolazione, Articolazione sterno-clavicolare
81.83.44↔	Acromioplastica con sezione del legamento coraco-acromiale, chirurgica a cielo aperto	81.99.14↔	Revisione artroscopica di articolazione, Gomito
81.83.49↔	Rifissazione e plastica dell'apparato capsulo-legamentoso della spalla, altro, chirurgica a cielo aperto	81.99.19↔	Revisione artroscopica di articolazione, altro
81.83.99↔	Altro intervento sulla spalla, altro	81.99.1a↔	Revisione artroscopica di articolazione, Articolazione del ginocchio
81.84↔	Sostituzione totale del gomito	81.99.1b↔	Revisione artroscopica di articolazione, Articolazione tibio-fibulare prossimale
81.85.00↔	Altra riparazione del gomito, NAS	81.99.21↔	Revisione chirurgica a cielo aperto di articolazione, Articolazione omero-glenoidea
81.85.10↔	Rifissazione di frammento osteocondrale del gomito, per via artroscopica	81.99.22↔	Revisione chirurgica a cielo aperto di articolazione, Articolazione acromio-clavicolare
81.85.11↔	Rifissazione di frammento osteocondrale del gomito, chirurgica a cielo aperto	81.99.23↔	Revisione chirurgica a cielo aperto di articolazione, Articolazione sterno-clavicolare
81.85.18↔	Perforazione subcondrale del gomito, per via artroscopica	81.99.24↔	Revisione chirurgica a cielo aperto di articolazione, Gomito
81.85.19↔	Perforazione subcondrale del gomito, chirurgica a cielo aperto	81.99.2a↔	Revisione chirurgica a cielo aperto di articolazione, Articolazione del ginocchio
81.85.20↔	Perforazione subcondrale del gomito con inserzione di impianto acellulare, per via artroscopica	81.99.2b↔	Revisione chirurgica a cielo aperto di articolazione, Articolazione tibio-fibulare prossimale
81.85.21↔	Artroplastica di resezione del gomito	81.99.30↔	Interventi artroscopici sulla cartilagine articolare, NAS
81.85.30↔	Sostituzione con protesi della superficie articolare distale dell'omero	81.99.31↔	Interventi artroscopici sulla cartilagine articolare, Articolazione omero-glenoidea
81.85.99↔	Altra riparazione del gomito, altro	81.99.32↔	Interventi artroscopici sulla cartilagine articolare, Articolazione acromio-clavicolare
81.93.00↔	Sutura della capsula o dei legamenti dell'arto superiore, NAS	81.99.33↔	Interventi artroscopici sulla cartilagine articolare, Articolazione sterno-clavicolare
81.93.10↔	Sutura dell'apparato legamentoso della clavicola	81.99.34↔	Interventi artroscopici sulla cartilagine articolare, Gomito
81.93.20↔	Sutura dell'anello fibroso radio-ulnare	81.99.39↔	Interventi artroscopici sulla cartilagine articolare, altro
81.93.21↔	Sutura dell'apparato legamentoso radio-ulnare distale	81.99.3a↔	Interventi artroscopici sulla cartilagine articolare e sui menischi, Articolazione del ginocchio
81.93.30↔	Sutura della capsula o dei legamenti dell'arto superiore, carpo e metacarpo	81.99.3b↔	Interventi artroscopici sulla cartilagine articolare, Articolazione tibio-fibulare prossimale
81.93.99↔	Sutura della capsula o dei legamenti dell'arto superiore, altro	81.99.40↔	Interventi chirurgici a cielo aperto sulla cartilagine articolare, NAS
81.96.10↔	Altra riparazione articolare, Articolazione sterno-clavicolare, NAS	81.99.41↔	Interventi chirurgici a cielo aperto sulla cartilagine articolare, Articolazione omero-glenoidea
81.96.11↔	Altra riparazione articolare, Articolazione sterno-clavicolare, Rifissazione di frammento osteocondrale, per via artroscopica	81.99.42↔	Interventi chirurgici a cielo aperto sulla cartilagine articolare, Articolazione acromio-clavicolare
81.96.12↔	Altra riparazione articolare, Articolazione sterno-clavicolare, Rifissazione di frammento osteocondrale, chirurgica a cielo aperto	81.99.43↔	Interventi chirurgici a cielo aperto sulla cartilagine articolare, Articolazione sterno-clavicolare
81.96.19↔	Altra riparazione articolare, Articolazione sterno-clavicolare, altro	81.99.44↔	Interventi chirurgici a cielo aperto sulla cartilagine articolare, Gomito
81.96.1a↔	Altra riparazione articolare, Articolazione sterno-clavicolare, Perforazione subcondrale, per via artroscopica	81.99.4a↔	Interventi chirurgici a cielo aperto sulla cartilagine articolare e sui menischi, Articolazione del ginocchio
81.96.1b↔	Altra riparazione articolare, Articolazione sterno-clavicolare, Perforazione subcondrale, chirurgica a cielo aperto	81.99.4b↔	Interventi chirurgici a cielo aperto sulla cartilagine articolare, Articolazione tibio-fibulare prossimale
81.96.1c↔	Altra riparazione articolare, Articolazione sterno-clavicolare, Perforazione subcondrale con inserzione di impianto acellulare, per via artroscopica	81.99.50↔	Artrorisi e fissazione temporanea di articolazione, NAS
81.96.2d↔	Altra riparazione articolare, polso, protesi della testa dell'ulna		
81.96.80↔	Altra riparazione di altra articolazione specificata, NAS		
81.96.81↔	Altra riparazione di altra articolazione specificata, Rifissazione di frammento osteocondrale, per via artroscopica		
81.96.82↔	Altra riparazione di altra articolazione specificata, Rifissazione di frammento osteocondrale, chirurgica a cielo aperto		
81.96.89↔	Altra riparazione di altra articolazione specificata, altro		
81.96.8a↔	Altra riparazione di altra articolazione specificata, Perforazione subcondrale, per via artroscopica		

81.99.51↔	Artrorisi e fissazione temporanea di articolazione, Articolazione omero-glenoidea	83.03.14↔	Borsotomia, Parete toracica, addome e dorso
81.99.52↔	Artrorisi e fissazione temporanea di articolazione, Articolazione acromio-clavicolare	83.03.15↔	Borsotomia, Regione inguinale e genitale e natiche
81.99.53↔	Artrorisi e fissazione temporanea di articolazione, Articolazione sterno-clavicolare	83.03.16↔	Borsotomia, Estremità inferiore
81.99.54↔	Artrorisi e fissazione temporanea di articolazione, Gomito	83.03.19↔	Borsotomia, Altra localizzazione
81.99.55↔	Artrorisi e fissazione temporanea di articolazione, Polso	83.09.10↔	Rimozione di corpo estraneo da muscolo, tendine o fascia, Testa e collo
81.99.59↔	Artrorisi e fissazione temporanea, altro	83.09.11↔	Rimozione di corpo estraneo da muscolo, tendine o fascia, Spalla e ascella
81.99.5a↔	Artrorisi e fissazione temporanea di articolazione, Articolazione del ginocchio	83.09.12↔	Rimozione di corpo estraneo da muscolo, tendine o fascia, Braccio e gomito
81.99.5b↔	Artrorisi e fissazione temporanea di articolazione, Articolazione tibio-fibulare prossimale	83.09.13↔	Rimozione di corpo estraneo da muscolo, tendine o fascia, Avambraccio
81.99.80↔	Altri interventi artroscopici sulle strutture articolari, NAS	83.09.14↔	Rimozione di corpo estraneo da muscolo, tendine o fascia, Parete toracica, addome e dorso
81.99.82↔	Altri interventi artroscopici sulle strutture articolari, Articolazione del ginocchio	83.09.15↔	Rimozione di corpo estraneo da muscolo, tendine o fascia, Regione inguinale e genitale e natiche
81.99.89↔	Altri interventi artroscopici sulle strutture articolari, altro	83.09.16↔	Rimozione di corpo estraneo da muscolo, tendine o fascia, Estremità inferiore
81.99.90↔	Altri interventi chirurgici a cielo aperto sulle strutture articolari, NAS	83.09.19↔	Rimozione di corpo estraneo da muscolo, tendine o fascia, Altra localizzazione
81.99.91↔	Altri interventi chirurgici a cielo aperto sulle strutture articolari, Articolazione omero-glenoidea	83.11↔	Achillotenotomia
81.99.92↔	Altri interventi chirurgici a cielo aperto sulle strutture articolari, Articolazione acromio-clavicolare	83.12↔	Tenotomia degli adduttori dell'anca
81.99.93↔	Altri interventi chirurgici a cielo aperto sulle strutture articolari, Articolazione sterno-clavicolare	83.13.10↔	Incisione di tendine, Testa e collo
81.99.94↔	Altri interventi chirurgici a cielo aperto sulle strutture articolari, Gomito	83.13.11↔	Incisione di tendine, Spalla e ascella
81.99.95↔	Altri interventi chirurgici a cielo aperto sulle strutture articolari, Articolazione radio-ulnare prossimale	83.13.12↔	Incisione di tendine, Braccio e gomito
81.99.99↔	Altri interventi sulle strutture articolari, altro	83.13.13↔	Incisione di tendine, Avambraccio
81.99.9a↔	Altri interventi chirurgici a cielo aperto sulle strutture articolari, Articolazione tibio-fibulare prossimale	83.13.14↔	Incisione di tendine, Parete toracica, addome e dorso
81.9a.11↔	Innesto di cartilagine e impianto di colture tissutali prodotte in vitro, articolazione omero-glenoidea, per via artroscopica	83.13.15↔	Incisione di tendine, Regione inguinale e genitale e natiche
81.9a.12↔	Innesto di cartilagine e impianto di colture tissutali prodotte in vitro, articolazione acromio-clavicolare, per via artroscopica	83.13.16↔	Incisione di tendine, Estremità inferiore
81.9a.13↔	Innesto di cartilagine e impianto di colture tissutali prodotte in vitro, articolazione sterno-clavicolare, per via artroscopica	83.13.20↔	Sezione di tendine, Testa e collo
81.9a.14↔	Innesto di cartilagine e impianto di colture tissutali prodotte in vitro, gomito, per via artroscopica	83.13.21↔	Sezione di tendine, Spalla e ascella
81.9a.1b↔	Innesto di cartilagine e impianto di colture tissutali prodotte in vitro, anca, per via artroscopica	83.13.22↔	Sezione di tendine, Braccio e gomito
81.9a.1j↔	Innesto di cartilagine e impianto di colture tissutali prodotte in vitro, altre articolazioni, per via artroscopica	83.13.23↔	Sezione di tendine, Avambraccio
81.9a.21↔	Innesto di cartilagine e impianto di colture tissutali prodotte in vitro, articolazione omero-glenoidea, chirurgica a cielo aperto	83.13.24↔	Sezione di tendine, Parete toracica, addome e dorso
81.9a.22↔	Innesto di cartilagine e impianto di colture tissutali prodotte in vitro, articolazione acromio-clavicolare, chirurgica a cielo aperto	83.13.25↔	Sezione di tendine, Regione inguinale e genitale e natiche
81.9a.23↔	Innesto di cartilagine e impianto di colture tissutali prodotte in vitro, articolazione sterno-clavicolare, chirurgica a cielo aperto	83.13.26↔	Sezione di tendine, Estremità inferiore
81.9a.24↔	Innesto di cartilagine e impianto di colture tissutali prodotte in vitro, gomito, chirurgica a cielo aperto	83.14.10↔	Fasciotomia, Testa e collo
81.9a.2b↔	Innesto di cartilagine e impianto di colture tissutali prodotte in vitro, anca, chirurgica a cielo aperto	83.14.11↔	Fasciotomia, Spalla e ascella
81.9a.2j↔	Innesto di cartilagine e impianto di colture tissutali prodotte in vitro, altre articolazioni, chirurgica a cielo aperto	83.14.12↔	Fasciotomia, Braccio e gomito
82.31↔	Borsectomia della mano	83.14.13↔	Fasciotomia, Avambraccio
82.32↔	Asportazione di tendini della mano per innesto	83.14.14↔	Fasciotomia, Parete toracica, addome e dorso
82.34↔	Asportazione di muscolo o fasce della mano per innesto	83.14.15↔	Fasciotomia, Regione inguinale e genitale e natiche
82.51↔	Avanzamento di tendini della mano	83.14.16↔	Fasciotomia, Estremità inferiore
83.02.10↔	Miotomia, Testa e collo	83.19.10↔	Sezione di muscolo, Testa e collo
83.02.11↔	Miotomia, Spalla e ascella	83.19.11↔	Sezione di muscolo, Spalla e ascella
83.02.12↔	Miotomia, Braccio e gomito	83.19.12↔	Sezione di muscolo, Braccio e gomito
83.02.13↔	Miotomia, Avambraccio	83.19.13↔	Sezione di muscolo, Avambraccio
83.02.14↔	Miotomia, Parete toracica, addome e dorso	83.19.14↔	Sezione di muscolo, Parete toracica, addome e dorso
83.02.15↔	Miotomia, Regione inguinale e genitale e natiche	83.19.15↔	Sezione di muscolo, Regione inguinale e genitale e natiche
83.02.16↔	Miotomia, Estremità inferiore	83.19.16↔	Sezione di muscolo, Estremità inferiore
83.02.19↔	Miotomia, Altra localizzazione	83.19.20↔	Disinserzione di muscolo, tendine e fascia, Testa e collo
83.03.10↔	Borsotomia, Testa e collo	83.19.21↔	Disinserzione di muscolo, tendine e fascia, Spalla e ascella
83.03.11↔	Borsotomia, Spalla e ascella	83.19.22↔	Disinserzione di muscolo, tendine e fascia, Braccio e gomito
83.03.12↔	Borsotomia, Braccio e gomito	83.19.23↔	Disinserzione di muscolo, tendine e fascia, Avambraccio
83.03.13↔	Borsotomia, Avambraccio	83.19.24↔	Disinserzione di muscolo, tendine e fascia, Parete toracica, addome e dorso
		83.19.25↔	Disinserzione di muscolo, tendine e fascia, Regione inguinale e genitale e natiche
		83.19.26↔	Disinserzione di muscolo, tendine e fascia, Estremità inferiore
		83.21.11↔	Biopsia a cielo aperto dei tessuti molli
		83.21.21↔	Biopsia a cielo aperto di muscolo
		83.21.30↔	Biopsia dei tessuti molli, Biopsia di borsa sinoviale
		83.31.10↔	Asportazione di lesione delle guaine tendinee, Testa e collo
		83.31.11↔	Asportazione di lesione delle guaine tendinee, Spalla e ascella
		83.31.12↔	Asportazione di lesione delle guaine tendinee, Braccio e gomito
		83.31.13↔	Asportazione di lesione delle guaine tendinee, Avambraccio
		83.31.14↔	Asportazione di lesione delle guaine tendinee, Parete toracica, addome e dorso
		83.31.15↔	Asportazione di lesione delle guaine tendinee, Regione inguinale e genitale e natiche

83.31.16↔	Asportazione di lesione delle guaine tendinee, Estremità inferiore	83.49.25↔	Resezione compartimentale, Regione inguinale e genitale e natiche
83.32.10↔	Asportazione di lesione dei muscoli, Testa e collo	83.49.26↔	Resezione compartimentale, Estremità inferiore
83.32.11↔	Asportazione di lesione dei muscoli, Spalla e braccio	83.49.29↔	Resezione compartimentale, Altra localizzazione
83.32.12↔	Asportazione di lesione dei muscoli, Parete toracica, addome e dorso	83.49.30↔	Altra asportazione di tessuti molli, Testa e collo
83.32.13↔	Asportazione di lesione dei muscoli, Regione inguinale e genitale e natiche	83.49.31↔	Altra asportazione di tessuti molli, Spalla e ascella
83.32.14↔	Asportazione di lesione dei muscoli, Estremità inferiore	83.49.32↔	Altra asportazione di tessuti molli, Braccio e gomito
83.32.19↔	Asportazione di lesione dei muscoli, Altra localizzazione	83.49.33↔	Altra asportazione di tessuti molli, Avambraccio
83.39.10↔	Asportazione di lesione di tendine, testa e collo	83.49.34↔	Altra asportazione di tessuti molli, Parete toracica, addome e dorso
83.39.11↔	Asportazione di lesione di tendine, Spalla e braccio	83.49.35↔	Altra asportazione di tessuti molli, Regione inguinale e genitale e natiche
83.39.12↔	Asportazione di lesione di tendine, Parete toracica, addome e dorso	83.49.36↔	Altra asportazione di tessuti molli, Estremità inferiore
83.39.13↔	Asportazione di lesione di tendine, Regione inguinale e genitale e natiche	83.49.39↔	Altra asportazione di tessuti molli, Altra localizzazione
83.39.14↔	Asportazione di lesione di tendine, Estremità inferiore	83.5x.10↔	Borsectomia, Testa e collo
83.39.20↔	Asportazione di lesione di fascia, Testa e collo	83.5x.11↔	Borsectomia, Spalla e ascella
83.39.21↔	Asportazione di lesione di fascia, Spalla e braccio	83.5x.12↔	Borsectomia, Braccio e gomito
83.39.22↔	Asportazione di lesione di fascia, Parete toracica, addome e dorso	83.5x.13↔	Borsectomia, Avambraccio
83.39.23↔	Asportazione di lesione di fascia, Regione inguinale e genitale e natiche	83.5x.14↔	Borsectomia, Parete toracica, addome e dorso
83.39.24↔	Asportazione di lesione di fascia, Estremità inferiore	83.5x.15↔	Borsectomia, Regione inguinale e genitale e natiche
83.41↔	Asportazione di tendini per innesti	83.5x.16↔	Borsectomia, Estremità inferiore
83.42.10↔	Altra tendinectomia, Testa e collo	83.5x.19↔	Borsectomia, Altra localizzazione
83.42.11↔	Altra tendinectomia, Spalla e ascella	83.61.10↔	Sutura di guaina tendinea, Testa e collo
83.42.12↔	Altra tendinectomia, Braccio e gomito	83.61.11↔	Sutura di guaina tendinea, Spalla e ascella
83.42.13↔	Altra tendinectomia, Avambraccio	83.61.12↔	Sutura di guaina tendinea, Braccio e gomito
83.42.14↔	Altra tendinectomia, Parete toracica, addome e dorso	83.61.13↔	Sutura di guaina tendinea, Avambraccio
83.42.15↔	Altra tendinectomia, Regione inguinale e genitale e natiche	83.61.14↔	Sutura di guaina tendinea, Parete toracica, addome e dorso
83.42.16↔	Altra tendinectomia, Estremità inferiore	83.61.15↔	Sutura di guaina tendinea, Regione inguinale e genitale e natiche
83.42.19↔	Altra tendinectomia, Altra localizzazione	83.61.16↔	Sutura di guaina tendinea, Estremità inferiore
83.43.10↔	Prelievo di lembo miocutaneo per innesto	83.61.19↔	Sutura di guaina tendinea, Altra localizzazione
83.43.11↔	Prelievo di lembo osteomiocutaneo o osteofasciocutaneo per innesto	83.62.10↔	Sutura differita di tendini, Testa e collo
83.43.12↔	Prelievo di altro lembo da muscolo o fascia con anastomosi microvascolare	83.62.11↔	Sutura differita di tendini, Spalla e ascella
83.43.99↔	Asportazione di muscoli o fasce per innesto, altro	83.62.12↔	Sutura differita di tendini, Braccio e gomito
83.44.00↔	Altra fasciectomia, NAS	83.62.13↔	Sutura differita di tendini, Avambraccio
83.44.10↔	Altra fasciectomia, Testa e collo	83.62.14↔	Sutura differita di tendini, Parete toracica, addome e dorso
83.44.11↔	Altra fasciectomia, Spalla e ascella	83.62.15↔	Sutura differita di tendini, Regione inguinale e genitale e natiche
83.44.12↔	Altra fasciectomia, Braccio e gomito	83.62.16↔	Sutura differita di tendini, Estremità inferiore
83.44.13↔	Altra fasciectomia, Avambraccio	83.62.19↔	Sutura differita di tendini, Altra localizzazione
83.44.14↔	Altra fasciectomia, Parete toracica, addome e dorso	83.63↔	Riparazione della cuffia dei rotatori
83.44.15↔	Altra fasciectomia, Regione inguinale e genitale e natiche	83.64.10↔	Altra sutura di tendini, Testa e collo
83.44.16↔	Altra fasciectomia, Estremità inferiore	83.64.11↔	Altra sutura di tendini, Spalla e ascella
83.44.19↔	Altra fasciectomia, Altra localizzazione	83.64.12↔	Altra sutura di tendini, Braccio e gomito
83.44.99↔	Altra fasciectomia, altro	83.64.13↔	Altra sutura di tendini, Avambraccio
83.45.10↔	Altra miectomia, Testa e collo	83.64.14↔	Altra sutura di tendini, Parete toracica, addome e dorso
83.45.11↔	Altra miectomia, Spalla e ascella	83.64.15↔	Altra sutura di tendini, Regione inguinale e genitale e natiche
83.45.12↔	Altra miectomia, Braccio e gomito	83.64.16↔	Altra sutura di tendini, Estremità inferiore
83.45.13↔	Altra miectomia, Avambraccio	83.64.19↔	Altra sutura di tendini, Altra localizzazione
83.45.14↔	Altra miectomia, Parete toracica, addome e dorso	83.65.10↔	Altra sutura di muscoli o fasce, Testa e collo
83.45.15↔	Altra miectomia, Regione inguinale e genitale e natiche	83.65.11↔	Altra sutura di muscoli o fasce, Spalla e ascella
83.45.16↔	Altra miectomia, Estremità inferiore	83.65.12↔	Altra sutura di muscoli o fasce, Braccio e gomito
83.45.19↔	Altra miectomia, Altra localizzazione	83.65.13↔	Altra sutura di muscoli o fasce, Avambraccio
83.49.10↔	Asportazione di guaina tendinea, Testa e collo	83.65.14↔	Altra sutura di muscoli o fasce, Parete toracica, addome e dorso
83.49.11↔	Asportazione di guaina tendinea, Spalla e ascella	83.65.15↔	Altra sutura di muscoli o fasce, Regione inguinale e genitale e natiche
83.49.12↔	Asportazione di guaina tendinea, Braccio e gomito	83.65.16↔	Altra sutura di muscoli o fasce, Estremità inferiore
83.49.13↔	Asportazione di guaina tendinea, Avambraccio	83.71.10↔	Avanzamento di tendini, Testa e collo
83.49.14↔	Asportazione di guaina tendinea, Parete toracica e dorso	83.71.11↔	Avanzamento di tendini, Spalla e ascella
83.49.15↔	Asportazione di guaina tendinea, Regione inguinale e genitale e natiche	83.71.12↔	Avanzamento di tendini, Braccio e gomito
83.49.16↔	Asportazione di guaina tendinea, Estremità inferiore	83.71.13↔	Avanzamento di tendini, Avambraccio
83.49.20↔	Resezione compartimentale, Testa e collo	83.71.14↔	Avanzamento di tendini, Parete toracica, addome e dorso
83.49.21↔	Resezione compartimentale, Spalla e ascella	83.71.15↔	Avanzamento di tendini, Regione inguinale e genitale e natiche
83.49.22↔	Resezione compartimentale, Braccio e gomito	83.71.16↔	Avanzamento di tendini, Estremità inferiore
83.49.23↔	Resezione compartimentale, Avambraccio	83.71.19↔	Avanzamento di tendini, Altra localizzazione
83.49.24↔	Resezione compartimentale, Parete toracica, addome e dorso	83.71.99↔	Avanzamento di tendini, altro
		83.72.10↔	Arretramento di tendini, Testa e collo
		83.72.11↔	Arretramento di tendini, Spalla e ascella
		83.72.12↔	Arretramento di tendini, Braccio e gomito
		83.72.13↔	Arretramento di tendini, Avambraccio
		83.72.14↔	Arretramento di tendini, Parete toracica, addome e dorso

83.72.15↔	Arretramento di tendini, Regione inguinale e genitale e natiche	83.82.23↔	Innesto di lembo muscolare o fasciale locale, Avambraccio
83.72.16↔	Arretramento di tendini, Estremità inferiore	83.82.24↔	Innesto di lembo muscolare o fasciale locale, Parete toracica, addome e dorso
83.73.10↔	Reinserzione di tendini, Testa e collo	83.82.25↔	Innesto di lembo muscolare o fasciale locale, Regione inguinale e genitale e natiche
83.73.11↔	Reinserzione di tendini, Spalla e ascella	83.82.26↔	Innesto di lembo muscolare o fasciale locale, Estremità inferiore
83.73.12↔	Reinserzione di tendini, Braccio e gomito	83.82.29↔	Innesto di lembo muscolare o fasciale locale, Altra localizzazione
83.73.13↔	Reinserzione di tendini, Avambraccio	83.82.30↔	Innesto di lembo osteomiocutaneo o osteofasciocutaneo, Testa e collo
83.73.14↔	Reinserzione di tendini, Parete toracica, addome e dorso	83.82.31↔	Innesto di lembo osteomiocutaneo o osteofasciocutaneo, Spalla e ascella
83.73.15↔	Reinserzione di tendini, Regione inguinale e genitale e natiche	83.82.32↔	Innesto di lembo osteomiocutaneo o osteofasciocutaneo, Braccio e gomito
83.73.16↔	Reinserzione di tendini, Estremità inferiore	83.82.33↔	Innesto di lembo osteomiocutaneo o osteofasciocutaneo, Avambraccio
83.73.19↔	Reinserzione di tendini, Altra localizzazione	83.82.34↔	Innesto di lembo osteomiocutaneo o osteofasciocutaneo, Parete toracica, addome e dorso
83.74.10↔	Reinserzione di muscoli, Testa e collo	83.82.35↔	Innesto di lembo osteomiocutaneo o osteofasciocutaneo, Regione inguinale e genitale e natiche
83.74.11↔	Reinserzione di muscoli, Spalla e ascella	83.82.36↔	Innesto di lembo osteomiocutaneo o osteofasciocutaneo, Estremità inferiore
83.74.12↔	Reinserzione di muscoli, Braccio e gomito	83.82.39↔	Innesto di lembo osteomiocutaneo o osteofasciocutaneo, Altra localizzazione
83.74.13↔	Reinserzione di muscoli, Avambraccio	83.82.40↔	Innesto di altro lembo con anastomosi microvascolare da muscolo o fascia, Testa e collo
83.74.14↔	Reinserzione di muscoli, Parete toracica, addome e dorso	83.82.41↔	Innesto di altro lembo con anastomosi microvascolare da muscolo o fascia, Spalla e ascella
83.74.15↔	Reinserzione di muscoli, Regione inguinale e genitale	83.82.42↔	Innesto di altro lembo con anastomosi microvascolare da muscolo o fascia, Braccio e gomito
83.74.16↔	Reinserzione di muscoli, Estremità inferiore	83.82.43↔	Innesto di altro lembo con anastomosi microvascolare da muscolo o fascia, Avambraccio
83.74.19↔	Reinserzione di muscoli, Altra localizzazione	83.82.44↔	Innesto di altro lembo con anastomosi microvascolare da muscolo o fascia, Parete toracica, addome e dorso
83.75.10↔	Trasferimento o trapianto di tendini, Testa e collo	83.82.45↔	Innesto di altro lembo con anastomosi microvascolare da muscolo o fascia, Regione inguinale e genitale e natiche
83.75.11↔	Trasferimento o trapianto di tendini, Spalla e ascella	83.82.46↔	Innesto di altro lembo con anastomosi microvascolare da muscolo o fascia, Estremità inferiore
83.75.12↔	Trasferimento o trapianto di tendini, Braccio e gomito	83.82.47↔	Innesto di altro lembo con anastomosi microvascolare da muscolo o fascia, Altra localizzazione
83.75.13↔	Trasferimento o trapianto di tendini, Avambraccio	83.82.99↔	Innesto di muscoli o fasce, altro
83.75.14↔	Trasferimento o trapianto di tendini, Parete toracica, addome e dorso	83.83↔	Ricostruzione di puleggia tendinea
83.75.15↔	Trasferimento o trapianto di tendini, Regione inguinale e genitale e natiche	83.84↔	Correzione di piede torto, NAC
83.75.16↔	Trasferimento o trapianto di tendini, Estremità inferiore	83.85.10↔	Allungamento di muscolo o tendine, Testa e collo
83.75.19↔	Trasferimento o trapianto di tendini, Altra localizzazione	83.85.11↔	Allungamento di muscolo o tendine, Spalla e ascella
83.75.99↔	Trasferimento o trapianto di tendini, altro	83.85.12↔	Allungamento di muscolo o tendine, Braccio e gomito
83.76.10↔	Altra trasposizione di tendini, Testa e collo	83.85.13↔	Allungamento di muscolo o tendine, Avambraccio
83.76.11↔	Altra trasposizione di tendini, Spalla e ascella	83.85.14↔	Allungamento di muscolo o tendine, Parete toracica, addome e dorso
83.76.12↔	Altra trasposizione di tendini, Braccio e gomito	83.85.15↔	Allungamento di muscolo o tendine, Regione inguinale e genitale e natiche
83.76.13↔	Altra trasposizione di tendini, Avambraccio	83.85.16↔	Allungamento di muscolo o tendine, Estremità inferiore
83.76.14↔	Altra trasposizione di tendini, Parete toracica e dorso	83.85.19↔	Allungamento di muscolo o tendine, Altra localizzazione
83.76.15↔	Altra trasposizione di tendini, Regione inguinale e genitale e natiche	83.85.20↔	Accorciamento di muscolo o tendine, Testa e collo
83.76.16↔	Altra trasposizione di tendini, Estremità inferiore	83.85.21↔	Accorciamento di muscolo o tendine, Spalla e ascella
83.76.19↔	Altra trasposizione di tendini, Altra localizzazione	83.85.22↔	Accorciamento di muscolo o tendine, Braccio e gomito
83.76.99↔	Altra trasposizione di tendini, altro	83.85.23↔	Accorciamento di muscolo o tendine, Avambraccio
83.77.10↔	Trasferimento o trapianto di muscoli, Testa e collo	83.85.24↔	Accorciamento di muscolo o tendine, Parete toracica, addome e dorso
83.77.11↔	Trasferimento o trapianto di muscoli, Spalla e ascella	83.85.25↔	Accorciamento di muscolo o tendine, Regione inguinale e genitale e natiche
83.77.12↔	Trasferimento o trapianto di muscoli, Braccio e gomito	83.85.26↔	Accorciamento di muscolo o tendine, Estremità inferiore
83.77.13↔	Trasferimento o trapianto di muscoli, Avambraccio	83.85.29↔	Accorciamento di muscolo o tendine, Altra localizzazione
83.77.14↔	Trasferimento o trapianto di muscoli, Parete toracica, addome e dorso	83.86↔	Plastica del quadricipite
83.77.15↔	Trasferimento o trapianto di muscoli, Regione inguinale e genitale e natiche	83.87.10↔	Mioplastica, Testa e collo
83.77.16↔	Trasferimento o trapianto di muscoli, Estremità inferiore	83.87.11↔	Mioplastica, Spalla e ascella
83.77.19↔	Trasferimento o trapianto di muscoli, Altra localizzazione	83.87.12↔	Mioplastica, Braccio e gomito
83.79↔	Altra trasposizione di muscoli	83.87.13↔	Mioplastica, Avambraccio
83.81.10↔	Innesto tendineo, Testa e collo	83.87.14↔	Mioplastica, Parete toracica, addome e dorso
83.81.11↔	Innesto tendineo, Spalla e ascella	83.87.15↔	Mioplastica, Regione inguinale e genitale e natiche
83.81.12↔	Innesto tendineo, Braccio e gomito	83.87.16↔	Mioplastica, Estremità inferiore
83.81.13↔	Innesto tendineo, Avambraccio	83.88.10↔	Rinforzo di tendine, Testa e collo
83.81.14↔	Innesto tendineo, Parete toracica, addome e dorso		
83.81.15↔	Innesto tendineo, Regione inguinale e genitale e natiche		
83.81.16↔	Innesto tendineo, Estremità inferiore		
83.81.19↔	Innesto tendineo, Altra localizzazione		
83.81.99↔	Innesto tendineo, altro		
83.82.10↔	Innesto di fascia, Testa e collo		
83.82.11↔	Innesto di fascia, Spalla e ascella		
83.82.12↔	Innesto di fascia, Braccio e gomito		
83.82.13↔	Innesto di fascia, Avambraccio		
83.82.14↔	Innesto di fascia, Parete toracica, addome e dorso		
83.82.15↔	Innesto di fascia, Regione inguinale e genitale e natiche		
83.82.16↔	Innesto di fascia, Estremità inferiore		
83.82.19↔	Innesto di fascia, Altra localizzazione		
83.82.20↔	Innesto di lembo muscolare o fasciale locale, Testa e collo		
83.82.21↔	Innesto di lembo muscolare o fasciale locale, Spalla e ascella		
83.82.22↔	Innesto di lembo muscolare o fasciale locale, Braccio e gomito		

83.88.11↔	Rinforzo di tendine, Spalla e ascella	83.89.95↔	Altri interventi di plastica sulle fasce, Regione inguinale e genitale e natiche
83.88.12↔	Rinforzo di tendine, Braccio e gomito	83.89.96↔	Altri interventi di plastica sulle fasce, Estremità inferiore
83.88.13↔	Rinforzo di tendine, Avambraccio	83.91.10↔	Lisi di aderenze di muscoli, tendini, fasce e borse, Testa e collo
83.88.14↔	Rinforzo di tendine, Parete toracica, addome e dorso	83.91.11↔	Lisi di aderenze di muscoli, tendini, fasce e borse, Spalla e ascella
83.88.15↔	Rinforzo di tendine, Regione inguinale e genitale e natiche	83.91.12↔	Lisi di aderenze di muscoli, tendini, fasce e borse, Braccio e gomito
83.88.16↔	Rinforzo di tendine, Estremità inferiore	83.91.13↔	Lisi di aderenze di muscoli, tendini, fasce e borse, Avambraccio
83.88.19↔	Rinforzo di tendine, Altra localizzazione	83.91.14↔	Lisi di aderenze di muscoli, tendini, fasce e borse, Parete toracica, addome e dorso
83.88.20↔	Tenoplastica sostitutiva, Testa e collo	83.91.15↔	Lisi di aderenze di muscoli, tendini, fasce e borse, Regione inguinale e genitale e natiche
83.88.21↔	Tenoplastica sostitutiva, Spalla e ascella	83.91.16↔	Lisi di aderenze di muscoli, tendini, fasce e borse, Estremità inferiore
83.88.22↔	Tenoplastica sostitutiva, Braccio e gomito	83.99.10↔	Altri interventi su tendini, Testa e collo
83.88.23↔	Tenoplastica sostitutiva, Avambraccio	83.99.11↔	Altri interventi su tendini, Spalla e ascella
83.88.24↔	Tenoplastica sostitutiva, Parete toracica, addome e dorso	83.99.12↔	Altri interventi su tendini, Braccio e gomito
83.88.25↔	Tenoplastica sostitutiva, Regione inguinale e genitale e natiche	83.99.13↔	Altri interventi su tendini, Avambraccio
83.88.26↔	Tenoplastica sostitutiva, Estremità inferiore	83.99.14↔	Altri interventi su tendini, Parete toracica, addome e dorso
83.88.29↔	Tenoplastica sostitutiva, Altra localizzazione	83.99.15↔	Altri interventi su tendini, Regione inguinale e genitale e natiche
83.88.30↔	Creazione di un letto per l'innesto di tendini, Testa e collo	83.99.16↔	Altri interventi su tendini, Estremità inferiore
83.88.31↔	Creazione di un letto per l'innesto di tendini, Spalla e ascella	83.99.20↔	Altri interventi su muscoli, fasce e borse, Testa e collo
83.88.32↔	Creazione di un letto per l'innesto di tendini, Braccio e gomito	83.99.21↔	Altri interventi su muscoli, fasce e borse, Spalla e ascella
83.88.33↔	Creazione di un letto per l'innesto di tendini, Avambraccio	83.99.22↔	Altri interventi su muscoli, fasce e borse, Braccio e gomito
83.88.34↔	Creazione di un letto per l'innesto di tendini, Parete toracica, addome e dorso	83.99.23↔	Altri interventi su muscoli, fasce e borse, Avambraccio
83.88.35↔	Creazione di un letto per l'innesto di tendini, Regione inguinale e genitale e natiche	83.99.24↔	Altri interventi su muscoli, fasce e borse, Parete toracica, addome e dorso
83.88.36↔	Creazione di un letto per l'innesto di tendini, Estremità inferiore	83.99.25↔	Altri interventi su muscoli, fasce e borse, Regione inguinale e genitale e natiche
83.88.39↔	Creazione di un letto per l'innesto di tendini, Altra localizzazione	83.99.26↔	Altri interventi su muscoli, fasce e borse, Estremità inferiore
83.88.40↔	Tenodesi, Testa e collo	83.99.30↔	Revisione senza sostituzione di stimolatore dei muscoli scheletrici
83.88.41↔	Tenodesi, Spalla e ascella	84.00↔	Amputazione dell'arto superiore, NAS
83.88.42↔	Tenodesi, Braccio e gomito	84.05↔	Amputazione a livello dell'avambraccio
83.88.43↔	Tenodesi, Avambraccio	84.06↔	Disarticolazione del gomito
83.88.44↔	Tenodesi, Parete toracica, addome e dorso	84.07↔	Amputazione a livello dell'omero
83.88.45↔	Tenodesi, Regione inguinale e genitale e natiche	84.08↔	Disarticolazione della spalla
83.88.46↔	Tenodesi, Estremità inferiore	84.09↔	Amputazione intertoroscapolare
83.88.49↔	Tenodesi, Altra localizzazione	84.3x.00↔	Revisione del moncone di amputazione, NAS
83.88.90↔	Altri interventi di plastica sui tendini, Testa e collo	84.3x.10↔	Revisione del moncone di amputazione, Regione della spalla e del braccio
83.88.91↔	Altri interventi di plastica sui tendini, Spalla e ascella	84.3x.11↔	Revisione del moncone di amputazione, Regione dell'avambraccio
83.88.92↔	Altri interventi di plastica sui tendini, Braccio e gomito	84.3x.12↔	Revisione del moncone di amputazione, Regione della mano
83.88.93↔	Altri interventi di plastica sui tendini, Avambraccio	84.3x.13↔	Revisione del moncone di amputazione, Estremità inferiore
83.88.94↔	Altri interventi di plastica sui tendini, Parete toracica, addome e dorso	84.3x.19↔	Revisione del moncone di amputazione, Altra localizzazione
83.88.95↔	Altri interventi di plastica sui tendini, Regione inguinale e genitale e natiche	84.3x.99↔	Revisione del moncone di amputazione, altro
83.88.96↔	Altri interventi di plastica sui tendini, Estremità inferiore	84.51.10↔	Inserzione di gabbie intercorporee, 1 segmento
83.89.10↔	Allungamento, accorciamento o raddoppiamento di fascia, Testa e collo	84.51.11↔	Inserzione di gabbie intercorporee, 2 segmenti
83.89.11↔	Allungamento, accorciamento o raddoppiamento di fascia, Spalla e ascella	84.51.12↔	Inserzione di gabbie intercorporee, 3 segmenti
83.89.12↔	Allungamento, accorciamento o raddoppiamento di fascia, Braccio e gomito	84.51.13↔	Inserzione di gabbie intercorporee, 4 o più segmenti
83.89.13↔	Allungamento, accorciamento o raddoppiamento di fascia, Avambraccio	84.51.99↔	Inserzione di dispositivo intervertebrale d'artrodesi, altro
83.89.14↔	Allungamento, accorciamento o raddoppiamento di fascia, Parete toracica, addome e dorso	84.53.00↔	Impianto di dispositivo interno di allungamento di ossa degli arti con trazione cinetica, NAS
83.89.15↔	Allungamento, accorciamento o raddoppiamento di fascia, Regione inguinale e genitale e natiche	84.53.10↔	Impianto di sistema interno di allungamento o trasporto di ossa non motorizzato
83.89.16↔	Allungamento, accorciamento o raddoppiamento di fascia, Estremità inferiore	84.53.11↔	Impianto di sistema interno di allungamento o trasporto di ossa motorizzato
83.89.20↔	Copertura di difetto della fascia, Testa e collo	84.53.99↔	Impianto di dispositivo interno di allungamento di ossa degli arti con trazione cinetica, altro
83.89.21↔	Copertura di difetto della fascia, Spalla e ascella	84.54↔	Impianto di altro dispositivo interno di allungamento di ossa degli arti
83.89.22↔	Copertura di difetto della fascia, Braccio e gomito	84.60↔	Inserzione di protesi discale, NAS
83.89.23↔	Copertura di difetto della fascia, Avambraccio	84.61↔	Inserzione di protesi discale parziale, cervicale
83.89.24↔	Copertura di difetto della fascia, Parete toracica, addome e dorso	84.62↔	Inserzione di protesi discale, senz'altra specificazione
83.89.25↔	Copertura di difetto della fascia, Regione inguinale e genitale e natiche	84.63↔	Inserzione di protesi discale, toracale
83.89.26↔	Copertura di difetto della fascia, Estremità inferiore	84.64↔	Inserzione di protesi discale parziale, lombosacrale
83.89.90↔	Altri interventi di plastica sulle fasce, Testa e collo	84.65↔	Inserzione di protesi discale totale, lombosacrale
83.89.91↔	Altri interventi di plastica sulle fasce, Spalla e ascella	84.66.10↔	Sostituzione di protesi discale artificiale, cervicale
83.89.92↔	Altri interventi di plastica sulle fasce, Braccio e gomito	84.66.20↔	Revisione di protesi discale artificiale, cervicale
83.89.93↔	Altri interventi di plastica sulle fasce, Avambraccio		
83.89.94↔	Altri interventi di plastica sulle fasce, Parete toracica, addome e dorso		

84.66.99↔	Revisione o sostituzione di protesi discali artificiale, cervicale, altro	85.87.22↔	Ricostruzione del capezzolo con lembo locale
84.67↔	Revisione o sostituzione di protesi discali artificiale, toracale	85.87.32↔	Ricostruzione dell'areola con lembo locale
84.68.10↔	Sostituzione di protesi discali artificiale, lombosacrale	85.89.00↔	Altra mammoplastica, NAS
84.68.20↔	Revisione di protesi discali artificiale, lombosacrale	85.89.10↔	Mammoplastica con innesto muscolocutaneo libero
84.68.99↔	Revisione o sostituzione di protesi discali artificiale, lombosacrale, altro	85.89.13↔	Mammoplastica con lembo omentale
84.69.10↔	Sostituzione di protesi discali artificiale	85.89.14↔	Mammoplastica con innesto (lembo) muscolocutaneo peduncolato
84.69.20↔	Revisione di protesi discali artificiale	85.89.20↔	Mammoplastica tramite plastica con lembo con anastomosi microvascolare, NAS
84.69.99↔	Revisione o sostituzione di protesi discali artificiale, altro	85.89.21↔	lembo perforatore (DIEP) dell'arteria epigastrica inferiore
84.81.20↔	Revisione di dispositivo(i) interspinoso(i)	85.89.22↔	lembo (SIEA) dell'arteria epigastrica inferiore superficiale
84.81.99↔	Revisione di dispositivo(i) interspinoso(i), altro	85.89.23↔	Plastica muscolocutanea con lembo di gracile
84.82↔	Inserzione o sostituzione di dispositivo(i) peduncolare di stabilizzazione dinamica	85.89.24↔	lembo perforatore (S-GAP) dell'arteria gluteale superiore
84.83↔	Revisione di dispositivo(i) peduncolare di stabilizzazione dinamica	85.89.25↔	lembo perforatore (I-GAP) dell'arteria gluteale inferiore
84.84↔	Inserzione o sostituzione di dispositivo(i) di sostituzione di faccetta articolare	85.89.29↔	Mammoplastica tramite plastica con lembo con anastomosi microvascolare, altro
84.85↔	Revisione di dispositivo(i) di sostituzione di faccetta articolare	85.89.99↔	Altra mammoplastica, altro
85.12↔	Biopsia a cielo aperto della mammella	85.93↔	Revisione senza sostituzione di protesi della mammella
85.20↔	Asportazione o distruzione di tessuto della mammella, NAS	85.94.00↔	Rimozione di protesi della mammella, NAS
85.21↔	Asportazione locale di lesione della mammella	85.94.11↔	Rimozione di protesi della mammella, con capsulotomia
85.24↔	Asportazione di tessuto ectopico della mammella	85.94.12↔	Rimozione di protesi della mammella, con capsulectomia parziale
85.25↔	Asportazione del capezzolo	85.94.13↔	Rimozione di protesi della mammella, con capsulectomia totale
85.26↔	Mastectomia parziale	85.94.99↔	Rimozione di protesi della mammella, altro
85.30↔	Mammoplastica riduttiva e mammectomia sottocutanea, NAS	85.95↔	Inserzione di espansore tessutale nella mammella
85.31↔	Mammoplastica riduttiva	86.41.11↔	Asportazione radicale e ampia di lesione o tessuto cutaneo e sottocutaneo, senza chiusura di ferita primaria, sul capo
85.34.00↔	Mammectomia sottocutanea, NAS	86.41.12↔	Asportazione radicale e ampia di lesione o tessuto cutaneo e sottocutaneo, senza chiusura di ferita primaria, sul collo
85.34.11↔	Mastectomia con risparmio cutaneo con asportazione completa del tessuto ghiandolare, senza ulteriori misure	86.41.13↔	Asportazione radicale e ampia di lesione o tessuto cutaneo e sottocutaneo, senza chiusura di ferita primaria, su spalla e ascella
85.34.12↔	Mastectomia con risparmio cutaneo con asportazione completa del tessuto ghiandolare, con mastopessia	86.41.14↔	Asportazione radicale e ampia di lesione o tessuto cutaneo e sottocutaneo, senza chiusura di ferita primaria, su braccio e gomito
85.34.13↔	Mastectomia con risparmio cutaneo con asportazione completa del tessuto ghiandolare, con mastopessia e creazione di lembo cutaneo peduncolato	86.41.15↔	Asportazione radicale e ampia di lesione o tessuto cutaneo e sottocutaneo, senza chiusura di ferita primaria, sull'avambraccio
85.34.21↔	Mastectomia con risparmio di areola e capezzolo con asportazione completa del tessuto ghiandolare, senza ulteriori misure	86.41.16↔	Asportazione radicale e ampia di lesione o tessuto cutaneo e sottocutaneo, senza chiusura di ferita primaria, sulla mano
85.34.22↔	Mastectomia con risparmio di areola e capezzolo con asportazione completa del tessuto ghiandolare, con mastopessia	86.41.17↔	Asportazione radicale e ampia di lesione o tessuto cutaneo e sottocutaneo, senza chiusura di ferita primaria, su parete toracica e dorso
85.34.23↔	Mastectomia con risparmio di areola e capezzolo con asportazione completa del tessuto ghiandolare, con mastopessia e creazione di lembo cutaneo peduncolato	86.41.18↔	Asportazione radicale e ampia di lesione o tessuto cutaneo e sottocutaneo, senza chiusura di ferita primaria, sulla regione addominale e inguinale
85.34.99↔	Mammectomia sottocutanea, altro	86.41.1a↔	Asportazione radicale e ampia di lesione o tessuto cutaneo e sottocutaneo, senza chiusura di ferita primaria, sulle natiche
85.37↔	Mammectomia per ginecomastia	86.41.1b↔	Asportazione radicale e ampia di lesione o tessuto cutaneo e sottocutaneo, senza chiusura di ferita primaria, su coscia e ginocchio
85.39↔	Mammoplastica riduttiva e mammectomia sottocutanea, altro	86.41.1c↔	Asportazione radicale e ampia di lesione o tessuto cutaneo e sottocutaneo, senza chiusura di ferita primaria, sulla gamba
85.40↔	Mastectomia, NAS	86.41.1d↔	Asportazione radicale e ampia di lesione o tessuto cutaneo e sottocutaneo, senza chiusura di ferita primaria, sul piede
85.41↔	Mastectomia semplice	86.42.11↔	Asportazione radicale e ampia di lesione o tessuto cutaneo e sottocutaneo, con chiusura di ferita primaria, sul capo
85.43↔	Mastectomia semplice allargata	86.42.12↔	Asportazione radicale e ampia di lesione o tessuto cutaneo e sottocutaneo, con chiusura di ferita primaria, sul collo
85.45.00↔	Mastectomia radicale, NAS	86.42.13↔	Asportazione radicale e ampia di lesione o tessuto cutaneo e sottocutaneo, con chiusura di ferita primaria, su spalla e ascella
85.45.10↔	Mastectomia radicale senza resezione parziale della parete toracica	86.42.14↔	Asportazione radicale e ampia di lesione o tessuto cutaneo e sottocutaneo, con chiusura di ferita primaria, su braccio e gomito
85.45.11↔	Mastectomia radicale con resezione parziale della parete toracica	86.42.15↔	Asportazione radicale e ampia di lesione o tessuto cutaneo e sottocutaneo, con chiusura di ferita primaria, sull'avambraccio
85.45.99↔	Mastoidectomia radicale, altro	86.42.16↔	Asportazione radicale e ampia di lesione o tessuto cutaneo e sottocutaneo, con chiusura di ferita primaria, sulla mano
85.47↔	Mastectomia radicale monolaterale allargata	86.42.17↔	Asportazione radicale e ampia di lesione o tessuto cutaneo e sottocutaneo, con chiusura di ferita primaria, su parete toracica e dorso
85.49↔	Mastectomia, altro	86.42.18↔	Asportazione radicale e ampia di lesione o tessuto cutaneo e sottocutaneo, con chiusura di ferita primaria, sulla regione addominale e inguinale
85.50↔	Mammoplastica di ingrandimento, NAS		
85.51↔	Iniezione mammoplastica di ingrandimento		
85.53.00↔	Impianto di protesi mammaria, NAS		
85.53.10↔	Impianto di protesi mammaria, dopo mastectomia		
85.53.99↔	Impianto di protesi mammaria, altro		
85.59↔	Mammoplastica di ingrandimento, altro		
85.6↔	Mastopessia		
85.82↔	Innesto frazionato nella mammella		
85.83↔	Innesto a tutto spessore nella mammella		
85.84↔	Mammoplastica con innesto cutaneo peduncolato		
85.85↔	Mammoplastica con innesto muscolare peduncolato		
85.86↔	Trasposizione del capezzolo		
85.87.10↔	Sutura del capezzolo (dopo lacerazione)		

86.42.1a↔	Asportazione radicale e ampia di lesione o tessuto cutaneo e sottocutaneo, con chiusura di ferita primaria, sulle natiche	86.6b.2d↔	Innesto cutaneo autologo a spessore parziale, ampio, sul piede
86.42.1b↔	Asportazione radicale e ampia di lesione o tessuto cutaneo e sottocutaneo, con chiusura di ferita primaria, su coscia e ginocchio	86.7a.31↔	Plastica di avanzamento e rotazione, piccola, sul capo
86.42.1c↔	Asportazione radicale e ampia di lesione o tessuto cutaneo e sottocutaneo, con chiusura di ferita primaria, sulla gamba	86.7a.36↔	Plastica di avanzamento e rotazione, piccola, sulla mano
86.42.1d↔	Asportazione radicale e ampia di lesione o tessuto cutaneo e sottocutaneo, con chiusura di ferita primaria, sul piede	86.7a.3d↔	Plastica di avanzamento e rotazione, piccola, sul piede
86.43.11↔	Asportazione radicale e ampia di lesione o tessuto cutaneo e sottocutaneo, con copertura plastica, sul capo	86.7a.3e↔	Plastica di avanzamento e rotazione, piccola, in altra sede
86.43.12↔	Asportazione radicale e ampia di lesione o tessuto cutaneo e sottocutaneo, con copertura plastica, sul collo	86.7a.91↔	Plastica con lembo locale su pelle e tessuto sottocutaneo, altra, sul capo
86.43.13↔	Asportazione radicale e ampia di lesione o tessuto cutaneo e sottocutaneo, con copertura plastica, su spalla e ascella	86.7a.9d↔	Plastica con lembo locale su pelle e tessuto sottocutaneo, altra, sul piede
86.43.14↔	Asportazione radicale e ampia di lesione o tessuto cutaneo e sottocutaneo, con copertura plastica, su braccio e gomito	86.7a.9e↔	Plastica con lembo locale su pelle e tessuto sottocutaneo, altra, di altra sede
86.43.15↔	Asportazione radicale e ampia di lesione o tessuto cutaneo e sottocutaneo, con copertura plastica, sull'avambraccio	86.7a.b1↔	Plastica a Z, ampia, sul capo
86.43.16↔	Asportazione radicale e ampia di lesione o tessuto cutaneo e sottocutaneo, con copertura plastica, sulla mano	86.7a.bd↔	Plastica a Z, ampia, sul piede
86.43.17↔	Asportazione radicale e ampia di lesione o tessuto cutaneo e sottocutaneo, con copertura plastica, su parete toracica e dorso	86.7a.be↔	Plastica a Z, ampia, di altra sede
86.43.18↔	Asportazione radicale e ampia di lesione o tessuto cutaneo e sottocutaneo, con copertura plastica, sulla regione addominale e inguinale	86.7a.d1↔	Plastica a W, ampia, sul capo
86.43.1a↔	Asportazione radicale e ampia di lesione o tessuto cutaneo e sottocutaneo, con copertura plastica, sulle natiche	86.7a.dd↔	Plastica a W, ampia, sul piede
86.43.1b↔	Asportazione radicale e ampia di lesione o tessuto cutaneo e sottocutaneo, con copertura plastica, su coscia e ginocchio	86.7a.de↔	Plastica a W, ampia, in altra sede
86.43.1c↔	Asportazione radicale e ampia di lesione o tessuto cutaneo e sottocutaneo, con copertura plastica, sulla gamba	86.7e.21↔	Revisione di plastica con lembo regionale pedunculato, sul capo
86.43.1d↔	Asportazione radicale e ampia di lesione o tessuto cutaneo e sottocutaneo, con copertura plastica, sul piede	86.7e.26↔	Revisione di plastica con lembo regionale pedunculato, sulla mano
86.6b.11↔	Innesto cutaneo autologo a spessore parziale, piccolo, sul capo	86.7e.2d↔	Revisione di plastica con lembo regionale pedunculato, sul piede
86.6b.12↔	Innesto cutaneo autologo a spessore parziale, piccolo, sul collo	86.7e.2e↔	Revisione di plastica con lembo regionale pedunculato, in altra sede
86.6b.13↔	Innesto cutaneo autologo a spessore parziale, piccolo, su spalla e ascella	86.7e.31↔	Revisione di plastica con lembo a distanza pedunculato, sul capo
86.6b.14↔	Innesto cutaneo autologo a spessore parziale, piccolo, su braccio e gomito	86.7e.36↔	Revisione di plastica con lembo a distanza pedunculato, sulla mano
86.6b.15↔	Innesto cutaneo autologo a spessore parziale, piccolo, sull'avambraccio	86.7e.3d↔	Revisione di plastica con lembo a distanza pedunculato, sul piede
86.6b.16↔	Innesto cutaneo autologo a spessore parziale, piccolo, sulla mano	86.7e.3e↔	Revisione di plastica con lembo a distanza pedunculato, in altra sede
86.6b.17↔	Innesto cutaneo autologo a spessore parziale, piccolo, su parete toracica e dorso	86.7e.41↔	Revisione di plastica con lembo libero con anastomosi microvascolare, sul capo
86.6b.18↔	Innesto cutaneo autologo a spessore parziale, piccolo, sulla regione addominale e inguinale	86.7e.46↔	Revisione di plastica con lembo libero con anastomosi microvascolare, sulla mano
86.6b.1a↔	Innesto cutaneo autologo a spessore parziale, piccolo, sulle natiche	86.7e.4d↔	Revisione di plastica con lembo libero con anastomosi microvascolare, sul piede
86.6b.1b↔	Innesto cutaneo autologo a spessore parziale, piccolo, su coscia e ginocchio	86.7e.4e↔	Revisione di plastica con lembo libero con anastomosi microvascolare, in altra sede
86.6b.1c↔	Innesto cutaneo autologo a spessore parziale, piccolo, sulla gamba	86.81↔	Riparazione di difetti del viso
86.6b.1d↔	Innesto cutaneo autologo a spessore parziale, piccolo, sul piede	86.82↔	Ritidectomia facciale
86.6b.21↔	Innesto cutaneo autologo a spessore parziale, ampio, sul capo	86.83.11↔	Intervento di plastica riduttiva su capo e collo
86.6b.22↔	Innesto cutaneo autologo a spessore parziale, ampio, sul collo	86.83.12↔	Intervento di plastica riduttiva su spalla e braccio
86.6b.23↔	Innesto cutaneo autologo a spessore parziale, ampio, su spalla e ascella	86.83.13↔	Intervento di plastica riduttiva sull'avambraccio
86.6b.24↔	Innesto cutaneo autologo a spessore parziale, ampio, su braccio e gomito	86.83.14↔	Intervento di plastica riduttiva sulla mano
86.6b.25↔	Innesto cutaneo autologo a spessore parziale, ampio, sull'avambraccio	86.83.1a↔	Intervento di plastica riduttiva sull'addome
86.6b.27↔	Innesto cutaneo autologo a spessore parziale, ampio, su parete toracica e dorso	86.83.1b↔	Intervento di plastica riduttiva su schiena o fianchi
86.6b.28↔	Innesto cutaneo autologo a spessore parziale, ampio, sulla regione addominale e inguinale	86.83.1c↔	Intervento di plastica riduttiva sincrono su addome, fianchi nonché schiena
86.6b.2a↔	Innesto cutaneo autologo a spessore parziale, ampio, sulle natiche	86.83.1d↔	Intervento di plastica riduttiva sulla regione inguinale e genitale
86.6b.2b↔	Innesto cutaneo autologo a spessore parziale, ampio, su coscia e ginocchio	86.83.1e↔	Intervento di plastica riduttiva sulle natiche
86.6b.2c↔	Innesto cutaneo autologo a spessore parziale, ampio, sulla gamba	86.83.1f↔	Intervento di plastica riduttiva sulla coscia
		86.83.1g↔	Intervento di plastica riduttiva su gamba e piede
		86.84.21↔	Correzione di cicatrice o briglia retrattile della cute, sul capo
		86.84.26↔	Correzione di cicatrice o briglia retrattile della cute, sulla mano
		86.84.2d↔	Correzione di cicatrice o briglia retrattile della cute, sul piede
		86.84.2e↔	Correzione di cicatrice o briglia retrattile della cute, di altra sede
		86.91↔	Asportazione di cute per innesto
		92.24.02↔	Teleradioterapia mediante fotoni, acceleratore lineare, irradiazione di un emicorpo
		92.24.03↔	Teleradioterapia mediante fotoni, acceleratore lineare, irradiazione del corpo intero
		92.25.02↔	Teleradioterapia con elettroni, acceleratore lineare, irradiazione di un emicorpo
		92.25.03↔	Teleradioterapia con elettroni, acceleratore lineare, irradiazione del corpo intero
		92.27.00↔	Impianto o inserzione di elementi radioattivi (brachiterapia con radionuclidi chiusi), superficie corporea, altra o NAS sede di applicazione
		92.27.10↔	Impianto o inserzione di elementi radioattivi (brachiterapia con radionuclidi chiusi), organi sessuali femminili, NAS

92.27.11↔	Impianto o inserzione di elementi radioattivi (brachiterapia con radionuclidi chiusi), in sede intrauterina	92.29.23↔	Brachiterapia interstiziale con impianto volumetrico di emettitori rimovibili multiplanari, alto rateo di dose
92.27.12↔	Impianto o inserzione di elementi radioattivi (brachiterapia con radionuclidi chiusi), in sede intravaginale	92.29.24↔	Brachiterapia con impianto di emettitori rimovibili multiplanari, alto rateo di dose, intraoperatoria
92.27.13↔	Impianto o inserzione di elementi radioattivi (brachiterapia con radionuclidi chiusi), in sede combinata intrauterina e intravaginale	92.29.29↔	Brachiterapia interstiziale con impianto volumetrico di emettitori rimovibili multiplanari, altro
92.27.21↔	Impianto o inserzione di elementi radioattivi (brachiterapia con radionuclidi chiusi), superficie corporea	92.29.31↔	Brachiterapia interstiziale con impianto di emettitori permanenti, fino a 10 sorgenti
92.27.22↔	Impianto o inserzione di elementi radioattivi (brachiterapia con radionuclidi chiusi), in sede intracavitaria	92.29.32↔	Brachiterapia interstiziale con impianto di emettitori permanenti, da 11 a 15 sorgenti
92.27.23↔	Impianto o inserzione di elementi radioattivi (brachiterapia con radionuclidi chiusi), in sede endoluminale	92.29.33↔	Brachiterapia interstiziale con impianto di emettitori permanenti, da 16 a 20 sorgenti
92.27.30↔	Impianto o inserzione di elementi radioattivi (brachiterapia con radionuclidi chiusi), vasi NAS	92.29.34↔	Brachiterapia interstiziale con impianto di emettitori permanenti, da 21 a 25 sorgenti
92.27.31↔	Impianto o inserzione di elementi radioattivi (brachiterapia con radionuclidi chiusi), arterie coronarie	92.29.35↔	Brachiterapia interstiziale con impianto di emettitori permanenti, da 26 a 30 sorgenti
92.27.39↔	Impianto o inserzione di elementi radioattivi (brachiterapia con radionuclidi chiusi), altri vasi	92.29.36↔	Brachiterapia interstiziale con impianto di emettitori permanenti, da 31 a 35 sorgenti
92.27.40↔	Impianto o inserzione di elementi radioattivi (brachiterapia con radionuclidi chiusi), intraoperatoria	92.29.37↔	Brachiterapia interstiziale con impianto di emettitori permanenti, da 36 a 40 sorgenti
92.27.70↔	Moulage radioattivi, NAS	92.29.38↔	Brachiterapia interstiziale con impianto di emettitori permanenti, da 41 a 45 sorgenti
92.27.71↔	Moulage radioattivi: costruzione e applicazione di moulage radioattivi superficiali	92.29.39↔	Brachiterapia interstiziale con impianto di emettitori permanenti, da 46 a 50 sorgenti
92.27.72↔	Moulage radioattivi: costruzione e applicazione di applicatori non impiegati sulla superficie corporea	92.29.3a↔	Brachiterapia interstiziale con impianto di emettitori permanenti, da 51 a 55 sorgenti
92.27.73↔	Moulage radioattivi: costruzione e applicazione di applicatori oculari	92.29.3b↔	Brachiterapia interstiziale con impianto di emettitori permanenti, da 56 a 60 sorgenti
92.27.79↔	Moulage radioattivi, altro	92.29.3c↔	Brachiterapia interstiziale con impianto di emettitori permanenti, da 61 a 65 sorgenti
92.28.00↔	Iniezione, instillazione o somministrazione per via orale di radioisotopi, NAS	92.29.3d↔	Brachiterapia interstiziale con impianto di emettitori permanenti, da 66 a 70 sorgenti
92.28.01↔	Instillazione di radionuclidi aperti in articolazioni	92.29.3e↔	Brachiterapia interstiziale con impianto di emettitori permanenti, da 71 sorgenti e più
92.28.02↔	Radioiodioterapia fino a 1,2 GBq I-131, senza somministrazione di tireotropina ricombinante (rh-TSH)	92.30.00↔	Radioterapia stereotassica, in seduta unica, NAS
92.28.03↔	Radioiodioterapia fino a 1,2 GBq I-131, con somministrazione di tireotropina ricombinante (rh-TSH)	92.30.01↔	Radioterapia stereotassica, in seduta unica: Cerebrale, NAS
92.28.04↔	Radioiodioterapia da 1,2 a meno di 5 GBq I-131, senza somministrazione di tireotropina ricombinante (rh-TSH)	92.30.02↔	Radioterapia stereotassica, in seduta unica: Extracerebrale, NAS
92.28.05↔	Radioiodioterapia da 1,2 a meno di 5 GBq I-131, con somministrazione di tireotropina ricombinante (rh-TSH)	92.30.20↔	Radioterapia stereotassica, in seduta unica: Cerebrale, radioterapia a modulazione di intensità
92.28.06↔	Radioiodioterapia da 5 GBq I-131, senza somministrazione di tireotropina ricombinante (rh-TSH)	92.30.21↔	Radioterapia stereotassica, in seduta unica: Cerebrale, radioterapia ad arco a modulazione di intensità (IMAT)
92.28.07↔	Radioiodioterapia da 5 GBq I-131, con somministrazione di tireotropina ricombinante (rh-TSH)	92.30.22↔	Radioterapia stereotassica, in seduta unica: Cerebrale, guidata dalle immagini
92.28.11↔	Terapia con radionuclidi aperti per metastasi ossee	92.30.30↔	Radioterapia stereotassica, in seduta unica: Extracerebrale, radioterapia a modulazione di intensità
92.28.13↔	Terapia radiorecettoriale con analoghi della somatostatina DOTA-coniugati	92.30.31↔	Radioterapia stereotassica, in seduta unica: Extracerebrale, radioterapia ad arco a modulazione di intensità (IMAT)
92.28.20↔	Radioimmunoterapia con 90Y ibritumomab tiuxetano, parenterale	92.30.32↔	Radioterapia stereotassica, in seduta unica: Extracerebrale, guidata dalle immagini
92.28.21↔	Somministrazione parenterale di iodio-131-MIBG (metaiodobenzilguanidina)	92.30.99↔	Radioterapia stereotassica, in seduta unica, altro
92.28.22↔	Radioimmunoterapia con iodio-131 [I-131] tositumomab, parenterale	92.31.00↔	Radiochirurgia con fotoni NAS, cerebrale
92.28.23↔	Radioimmunoterapia con altri anticorpi, parenterale	92.31.10↔	Radiochirurgia con fotoni NAS, extracerebrale
92.28.31↔	Radio-chemioembolizzazione endovascolare selettiva con I-131-Lipiodol	92.32.00↔	Radiochirurgia con fotoni a sorgente multiple, NAS
92.28.32↔	Terapia endovascolare selettiva con radionuclidi (SIRT) mediante embolizzazione con microsferi marcate con ittrio-90	92.32.01↔	Radiochirurgia con fotoni a sorgenti multiple: Gamma knife
92.28.33↔	Brachiterapia endovascolare con renio-188	92.33.00↔	Radiochirurgia con particelle, NAS
92.28.99↔	Iniezione, instillazione o somministrazione per via orale di radioisotopi, altro	92.33.01↔	Altra radioterapia ad alto voltaggio: radioterapia stereotassica, in seduta unica, cerebrale
92.29.11↔	Brachiterapia interstiziale con impianto di emettitori rimovibili monoplanari, basso rateo di dose	92.33.11↔	Altra radioterapia ad alto voltaggio: radioterapia stereotassica, in seduta unica, extracerebrale
92.29.12↔	Brachiterapia interstiziale con impianto di emettitori rimovibili monoplanari, rateo di dose pulsata (pulsed dose rate)	92.39.00↔	Altra radiochirurgia stereotassica, NAS
92.29.13↔	Brachiterapia interstiziale con impianto di emettitori rimovibili monoplanari, alto rateo di dose	92.39.01↔	Altra radioterapia ad alto voltaggio, irradiazione stereotassica, frazionata, cerebrale, NAS
92.29.19↔	Brachiterapia interstiziale con impianto di emettitori rimovibili monoplanari, altro	92.39.11↔	Altra radioterapia ad alto voltaggio, irradiazione stereotassica, frazionata, extracerebrale, NAS
92.29.21↔	Brachiterapia interstiziale con impianto volumetrico di emettitori rimovibili multiplanari, basso rateo di dose	92.39.20↔	Altra radioterapia ad alto voltaggio, irradiazione stereotassica, frazionata: Cerebrale, radioterapia a modulazione di intensità
92.29.22↔	Brachiterapia interstiziale con impianto volumetrico di emettitori rimovibili multiplanari, rateo di dose pulsata (pulsed dose rate)	92.39.21↔	Altra radioterapia ad alto voltaggio, irradiazione stereotassica, frazionata: Cerebrale, radioterapia ad arco a modulazione di intensità (IMAT)
		92.39.22↔	Altra radioterapia ad alto voltaggio, irradiazione stereotassica, frazionata: Cerebrale, guidata dalle immagini

92.39.29↔	Altra radioterapia ad alto voltaggio, irradiazione stereotassica, frazionata, cerebrale, altro	92.39.32↔	Altra radioterapia ad alto voltaggio, irradiazione stereotassica, frazionata: Extracerebrale, guidata dalle immagini
92.39.30↔	Altra radioterapia ad alto voltaggio, irradiazione stereotassica, frazionata: Extracerebrale, radioterapia a modulazione di intensità	92.39.39↔	Altra radioterapia ad alto voltaggio, irradiazione stereotassica, frazionata, extracerebrale, altro
92.39.31↔	Altra radioterapia ad alto voltaggio, irradiazione stereotassica, frazionata: Extracerebrale, radioterapia ad arco a modulazione di intensità (IMAT)		

Procedura X06-2

02.01↔	Apertura di suture del cranio	04.3x.36↔	Sutura interfascicolare di nervi della gamba (incl. plesso lombosacrale, inguine, pavimento pelvico), primaria
02.02↔	Riposizionamento di frammenti di frattura affossata del cranio	04.3x.37↔	Sutura interfascicolare di nervi del piede, primaria
02.03↔	Formazione di opercoli cranici	04.3x.39↔	Sutura interfascicolare di altri nervi cranici e periferici, primaria
02.04.00↔	Innesto osseo sul cranio, NAS	04.3x.40↔	Sutura interfascicolare del tratto extracranico di nervi cranici, secondaria
02.04.10↔	Innesto osseo sul cranio, calotta cranica	04.3x.41↔	Sutura interfascicolare del plesso brachiale, secondaria
02.04.99↔	Innesto osseo sul cranio, altro	04.3x.42↔	Sutura interfascicolare di nervi della spalla, secondaria
02.05.00↔	Inserzione di placca cranica, NAS	04.3x.43↔	Sutura interfascicolare di nervi del braccio, secondaria
02.05.10↔	Inserzione di impianto CAD nel neurocranio senza interessamento dello splancnocranio, difetto semplice	04.3x.44↔	Sutura interfascicolare di nervi della mano, secondaria
02.05.11↔	Inserzione di impianto CAD nel neurocranio senza interessamento dello splancnocranio, difetto maggiore o complesso	04.3x.45↔	Sutura interfascicolare di nervi del tronco, secondaria
02.05.20↔	Inserzione di impianto CAD nel neurocranio con interessamento di orbita, regione temporale o seno frontale, fino a 2 regioni	04.3x.46↔	Sutura interfascicolare di nervi della gamba (incl. plesso lombosacrale, inguine, pavimento pelvico), secondaria
02.05.30↔	Inserzione di impianto CAD nel neurocranio con interessamento di più regioni dello splancnocranio, da 3 regioni	04.3x.47↔	Sutura interfascicolare di nervi del piede, secondaria
02.05.41↔	Reinserzione di placca cranica autologa	04.3x.49↔	Sutura interfascicolare di altri nervi cranici e periferici, secondaria
02.05.99↔	Inserzione di placca cranica, altro	04.3x.99↔	Suture di nervi cranici e periferici, altro
02.06.00↔	Altri tipi di osteoplastica del cranio, NAS	04.42.00↔	Altra decompressione di nervi cranici, NAS
02.06.10↔	Cranioplastica fronto-orbitale per spostamento osseo	04.42.10↔	Altra decompressione di nervi cranici, intracranica
02.06.20↔	Riparazione del neurocranio senza interessamento dello splancnocranio, con impianto semplice (cemento osseo, materiale alloplastico)	04.42.20↔	Altra decompressione di nervi cranici, extracranica
02.06.30↔	Riparazione di neurocranio e splancnocranio o del solo splancnocranio, con impianto semplice (cemento osseo, materiale alloplastico)	04.42.99↔	Altra decompressione di nervi cranici, altro
02.06.99↔	Altri tipi di osteoplastica del cranio, altro	04.49.00↔	Altre decompressioni di nervi periferici o di gangli o separazione di aderenze, NAS
02.07↔	Rimozione di placca del cranio	04.49.10↔	Altra decompressione o separazione di aderenze del plesso brachiale
03.79↔	Shunt spinale, altro	04.49.11↔	Altra decompressione o separazione di aderenze di nervi della spalla
03.97↔	Revisione di shunt spinale	04.49.12↔	Altra decompressione o separazione di aderenze di nervi del braccio
03.98↔	Rimozione di shunt spinale	04.49.13↔	Altra decompressione o separazione di aderenze di nervi della mano
04.3x.00↔	Suture di nervi cranici e periferici, NAS	04.49.14↔	Altra decompressione o separazione di aderenze del plesso lombosacrale, inguine e pavimento pelvico
04.3x.10↔	Sutura epineurale del tratto extracranico di nervi cranici, primaria	04.49.15↔	Altra decompressione o separazione di aderenze di nervi della gamba
04.3x.11↔	Sutura epineurale del plesso brachiale, primaria	04.49.16↔	Altra decompressione o separazione di aderenze di nervi del piede
04.3x.12↔	Sutura epineurale di nervi della spalla, primaria	04.49.99↔	Altra decompressione o separazione di aderenze di altri nervi periferici o gangli
04.3x.13↔	Sutura epineurale di nervi del braccio, primaria	04.51.00↔	Innesto di nervi cranici o periferici, NAS
04.3x.14↔	Sutura epineurale di nervi della mano, primaria	04.51.09↔	Innesto di nervi cranici o periferici, altro
04.3x.15↔	Sutura epineurale di nervi del tronco, primaria	04.51.10↔	Innesto del tratto extracranico di nervi cranici
04.3x.16↔	Sutura epineurale di nervi della gamba (incl. plesso lombosacrale, inguine, pavimento pelvico), primaria	04.51.11↔	Innesto del plesso brachiale e di nervi della spalla
04.3x.17↔	Sutura epineurale di nervi del piede, primaria	04.51.12↔	Innesto di nervi del braccio e della mano
04.3x.19↔	Sutura epineurale di altri nervi cranici o periferici, primaria	04.51.13↔	Innesto di nervi del tronco e delle estremità inferiori
04.3x.20↔	Sutura epineurale del tratto extracranico di nervi cranici, secondaria	04.51.19↔	Innesto di altri nervi cranici o periferici
04.3x.21↔	Sutura epineurale del plesso brachiale, secondaria	04.6x.00↔	Trasposizione di nervi cranici e periferici, NAS
04.3x.22↔	Sutura epineurale di nervi della spalla, secondaria	04.6x.10↔	Trasposizione del tratto extracranico di nervi cranici con sutura epineurale primaria
04.3x.23↔	Sutura epineurale di nervi del braccio, secondaria	04.6x.11↔	Trasposizione del tratto extracranico di nervi cranici con sutura epineurale secondaria
04.3x.24↔	Sutura epineurale di nervi della mano, secondaria	04.6x.12↔	Trasposizione del tratto extracranico di nervi cranici con sutura interfascicolare primaria e secondaria
04.3x.25↔	Sutura epineurale di nervi del tronco, secondaria	04.6x.20↔	Trasposizione del plesso brachiale con sutura epineurale primaria
04.3x.26↔	Sutura epineurale di nervi della gamba (incl. plesso lombosacrale, inguine, pavimento pelvico), secondaria	04.6x.21↔	Trasposizione del plesso brachiale con sutura epineurale secondaria
04.3x.27↔	Sutura epineurale di nervi del piede, secondaria	04.6x.22↔	Trasposizione del plesso brachiale con sutura interfascicolare primaria
04.3x.29↔	Sutura epineurale di altri nervi cranici o periferici, secondaria	04.6x.23↔	Trasposizione del plesso brachiale con sutura interfascicolare secondaria
04.3x.30↔	Sutura interfascicolare del tratto extracranico di nervi cranici, primaria		
04.3x.31↔	Sutura interfascicolare del plesso brachiale, primaria		
04.3x.32↔	Sutura interfascicolare di nervi della spalla, primaria		
04.3x.33↔	Sutura interfascicolare di nervi del braccio, primaria		
04.3x.34↔	Sutura interfascicolare di nervi della mano, primaria		
04.3x.35↔	Sutura interfascicolare di nervi del tronco, primaria		

04.6x.30↔	Trasposizione di nervi della spalla con sutura epineurale primaria e secondaria	34.79.32↔	Altra riparazione della parete toracica, riduzione aperta di frattura sternale, con placca
04.6x.31↔	Trasposizione di nervi della spalla con sutura interfascicolare primaria e secondaria	34.79.39↔	Altra riparazione della parete toracica, riduzione aperta di frattura sternale, altro
04.6x.40↔	Trasposizione di nervi del braccio con sutura epineurale primaria	34.79.40↔	Altra riparazione della parete toracica, osteoplastica e innesto osseo
04.6x.41↔	Trasposizione di nervi del braccio con sutura epineurale secondaria	34.79.99↔	Altra riparazione della parete toracica, altro
04.6x.42↔	Trasposizione di nervi del braccio con sutura interfascicolare primaria	34.93↔	Riparazione della pleura
04.6x.43↔	Trasposizione di nervi del braccio con sutura interfascicolare secondaria	34.99.00↔	Altri interventi sul torace, NAS
04.6x.50↔	Trasposizione di nervi del tronco e delle estremità inferiori con sutura epineurale primaria e secondaria	34.99.10↔	Prelievo di cartilagine costale per innesto
04.6x.51↔	Trasposizione di nervi del tronco e delle estremità inferiori con sutura interfascicolare primaria e secondaria	34.99.99↔	Altri interventi sul torace, altro
04.6x.60↔	Trasposizione di nervi della mano con sutura interfascicolare primaria e secondaria	38.84.00↔	Altra occlusione chirurgica dell'aorta, NAS
04.6x.70↔	Trasposizione con neurolisi e decompressione del tratto extracranico di nervi cranici	38.84.10↔	Altra occlusione chirurgica dell'aorta toracica
04.6x.71↔	Trasposizione con neurolisi e decompressione del plesso brachiale o di nervi della spalla	38.84.20↔	Altra occlusione chirurgica dell'aorta addominale
04.6x.72↔	Trasposizione con neurolisi e decompressione di nervi del braccio	38.84.99↔	Altra occlusione chirurgica dell'aorta, altro
04.6x.73↔	Trasposizione con neurolisi e decompressione di nervi della mano	38.85.00↔	Altra occlusione chirurgica di altri vasi toracici, NAS
04.6x.74↔	Trasposizione con neurolisi e decompressione di nervi del tronco e delle estremità inferiori	38.85.10↔	Altra occlusione chirurgica di altre arterie toraciche, NAS
04.6x.75↔	Trasposizione di altri nervi cranici e periferici (incl. neurolisi, decompressione, sutura epineurale e interfascicolare)	38.85.11↔	Altra occlusione chirurgica dell'arteria succlavia
04.6x.99↔	Trasposizione di nervi cranici e periferici, altro	38.85.12↔	Altra occlusione chirurgica dell'arteria polmonare
04.74.00↔	Altre anastomosi di nervi cranici o periferici, NAS	38.85.13↔	Altra occlusione chirurgica del tronco brachiocefalico
04.74.10↔	Anastomosi fascio-fasciale di nervo	38.85.19↔	Altra occlusione chirurgica di altre arterie toraciche, altro
04.74.11↔	Anastomosi intercosto-fascicolare di nervo	38.85.20↔	Altra occlusione chirurgica di vene toraciche, NAS
04.74.99↔	Altre anastomosi di nervi cranici o periferici, altro	38.85.21↔	Altra occlusione chirurgica della vena cava superiore
04.75↔	Revisione di progressa ricostruzione di nervi cranici e periferici	38.85.22↔	Altra occlusione chirurgica della vena polmonare
33.33↔	Pneumoperitoneo per collasso del polmone	38.85.23↔	Altra occlusione chirurgica della vena succlavia
34.4x.00↔	Asportazione o distruzione di lesione della parete toracica, NAS	38.85.28↔	Altra occlusione chirurgica di altre vene toraciche profonde, NAS
34.4x.10↔	Asportazione di lesione della parete toracica	38.85.29↔	Altra occlusione chirurgica di vene toraciche, altro
34.4x.20↔	Resezione parziale di lesione della parete toracica, NAS	38.85.99↔	Altra occlusione chirurgica di altri vasi toracici, altro
34.4x.21↔	Resezione parziale di lesione della parete toracica, senza ricostruzione	38.86.00↔	Altra occlusione chirurgica di arterie addominali, NAS
34.4x.22↔	Resezione parziale di lesione della parete toracica, con ricostruzione	38.86.10↔	Altra occlusione chirurgica di arterie viscerali, NAS
34.4x.30↔	Resezione di lesione della parete toracica, asportazione completa dello sterno, NAS	38.86.11↔	Altra occlusione chirurgica del tronco celiaco
34.4x.31↔	Resezione di lesione della parete toracica, asportazione completa dello sterno, senza ricostruzione	38.86.12↔	Altra occlusione chirurgica dell'arteria gastrica
34.4x.32↔	Resezione di lesione della parete toracica, asportazione completa dello sterno, con ricostruzione	38.86.13↔	Altra occlusione chirurgica dell'arteria epatica
34.71↔	Sutura di lacerazione della parete toracica	38.86.14↔	Altra occlusione chirurgica dell'arteria splenica
34.72↔	Chiusura di toracostomia	38.86.15↔	Altra occlusione chirurgica dell'arteria renale
34.79.00↔	Altra riparazione della parete toracica, NAS	38.86.16↔	Altra occlusione chirurgica dell'arteria mesenterica
34.79.10↔	Altra riparazione della parete toracica, chiusura secondaria di toracotomia, NAS	38.86.17↔	Altra occlusione chirurgica dell'arteria iliaca
34.79.11↔	Altra riparazione della parete toracica, chiusura secondaria di toracotomia, con filo	38.86.19↔	Altra occlusione chirurgica di arterie viscerali, altro
34.79.12↔	Altra riparazione della parete toracica, chiusura secondaria di toracotomia, con placca	38.86.99↔	Altra occlusione chirurgica di arterie addominali, altro
34.79.19↔	Altra riparazione della parete toracica, chiusura secondaria di toracotomia, altro	38.87.00↔	Altra occlusione chirurgica di vene addominali, NAS
34.79.20↔	Altra riparazione chirurgica a cielo aperto, della parete toracica, stabilizzazione, NAS	38.87.10↔	Altra occlusione chirurgica di vene addominali profonde, NAS
34.79.21↔	Altra riparazione chirurgica a cielo aperto, della parete toracica, stabilizzazione, con filo	38.87.11↔	Altra occlusione chirurgica della vena cava inferiore
34.79.22↔	Altra riparazione chirurgica a cielo aperto, della parete toracica, stabilizzazione, con placca	38.87.12↔	Altra occlusione chirurgica della vena iliaca comune e iliaca interna
34.79.29↔	Altra riparazione chirurgica a cielo aperto della parete toracica, stabilizzazione, altro	38.87.19↔	Altra occlusione chirurgica di vene addominali profonde, altro
34.79.30↔	Altra riparazione della parete toracica, riduzione aperta di frattura sternale, NAS	38.87.99↔	Altra occlusione chirurgica di vene addominali, altro
34.79.31↔	Altra riparazione della parete toracica, riduzione aperta di frattura sternale, con filo	44.61↔	Sutura di lacerazione dello stomaco
		44.64↔	Gastropessia
		44.65.00↔	Esofagogastroplastica, NAS
		44.65.10↔	Esofagogastroplastica, Plastica del cardias, chirurgica a cielo aperto
		44.65.20↔	Esofagogastroplastica, (Emi)funduplicatio, chirurgica a cielo aperto
		44.65.99↔	Esofagogastroplastica, altro
		44.66.00↔	Altri interventi per restaurare la funzione dello sfintere esofagogastrico, NAS
		44.66.11↔	Plastica iatale in corso di intervento bariatrico, chirurgica a cielo aperto
		44.66.99↔	Altri interventi per restaurare la funzione dello sfintere esofagogastrico, altro
		44.67.00↔	Interventi laparoscopici per restaurare la funzione dello sfintere esofagogastrico, NAS
		44.67.10↔	Interventi laparoscopici per restaurare la funzione dello sfintere esofagogastrico, Plastica del cardias, per via laparoscopica
		44.67.20↔	Interventi laparoscopici per restaurare la funzione dello sfintere esofagogastrico, (Emi)funduplicatio, per via laparoscopica
		44.67.99↔	Interventi laparoscopici per restaurare la funzione dello sfintere esofagogastrico, altro
		44.68↔	Gastroplastica
		44.69↔	Altra riparazione dello stomaco, altro
		44.93↔	Inserzione di bolla gastrica (palloncino)

44.94↔	Rimozione di bolla gastrica (palloncino)	46.52.20↔	Chiusura di colostomia terminale
44.95.00↔	Interventi riduttivi dello stomaco, NAS	46.61↔	Fissazione di intestino tenue alla parete addominale
44.95.09↔	Interventi riduttivi dello stomaco, altro	46.62↔	Altra fissazione dell'intestino tenue
44.95.11↔	Posa di anello gastrico, chirurgico a cielo aperto	46.63↔	Fissazione dell'intestino crasso alla parete addominale
44.95.12↔	Posa di anello gastrico, per via laparoscopica	46.71↔	Sutura di lacerazione del duodeno
44.95.21↔	Gastroplastica verticale, chirurgica a cielo aperto	46.72.11↔	Chiusura di fistola del duodeno, chirurgica a cielo aperto
44.95.22↔	Gastroplastica verticale, per via laparoscopica	46.72.12↔	Chiusura di fistola del duodeno, per via laparoscopica
44.96.00↔	Revisione di intervento riduttivo dello stomaco, NAS	46.73↔	Sutura di lacerazione dell'intestino tenue eccetto il duodeno
44.96.11↔	Riposizionamento dell'anello in seguito a posa di anello gastrico, chirurgica a cielo aperto	46.74.11↔	Chiusura di fistola dell'intestino tenue, eccetto il duodeno, chirurgica a cielo aperto
44.96.12↔	Riposizionamento dell'anello in seguito a posa di anello gastrico, per via laparoscopica	46.74.12↔	Chiusura di fistola dell'intestino tenue, eccetto il duodeno, per via laparoscopica
44.96.13↔	Sostituzione dell'anello in seguito a posa di anello gastrico, chirurgica a cielo aperto	46.75↔	Sutura di lacerazione dell'intestino crasso
44.96.14↔	Sostituzione dell'anello in seguito a posa di anello gastrico, per via laparoscopica	46.76.11↔	Chiusura di fistola dell'intestino crasso, chirurgica a cielo aperto
44.96.16↔	Riparazione di catetere in seguito a posa di anello gastrico, con intervento intraaddominale, chirurgico a cielo aperto	46.76.12↔	Chiusura di fistola dell'intestino crasso, per via laparoscopica
44.96.17↔	Riparazione di catetere in seguito a posa di anello gastrico, con intervento intraaddominale, per via laparoscopica	46.79.10↔	Sutura di altra lesione intestinale
44.96.18↔	Sostituzione di port in seguito a posa di anello gastrico	46.79.21↔	Sutura di altra lesione intestinale, chirurgica a cielo aperto
44.96.99↔	Revisione di intervento riduttivo dello stomaco, altro	46.79.22↔	Sutura di altra lesione intestinale, per via laparoscopica
44.97.00↔	Rimozione di dispositivo(i) riduttivo(i) gastrico(i), NAS	46.79.30↔	Plastica di allargamento e restringimento dell'intestino
44.97.11↔	Rimozione di anello gastrico, chirurgica a cielo aperto	46.79.31↔	Allungamento intestinale longitudinale secondo Bianchi
44.97.12↔	Rimozione di anello gastrico, per via laparoscopica	46.79.32↔	Enteroplastica trasversale seriale [STEP]
44.97.99↔	Rimozione di dispositivo(i) riduttivo(i) gastrico(i), altro	46.79.39↔	Altro allungamento dell'intestino
45.41.21↔	Asportazione locale di lesione o tessuto dell'intestino crasso, per via laparoscopica	46.79.40↔	Confezione di tasca, intestino tenue
45.41.31↔	Asportazione locale di lesione o tessuto dell'intestino crasso, chirurgica a cielo aperto	46.79.41↔	Confezione di tasca, intestino crasso
45.61↔	Resezione segmentaria multipla dell'intestino tenue	46.79.50↔	Revisione di tasca, intestino tenue
45.62↔	Altra resezione parziale dell'intestino tenue	46.79.51↔	Revisione di tasca, intestino crasso
45.63.00↔	Rimozione totale dell'intestino tenue, NAS	46.80↔	Manipolazione intraaddominale dell'intestino, NAS
45.63.99↔	Rimozione totale dell'intestino tenue, altro	46.85.11↔	Dilatazione dell'intestino mediante dilatatori, chirurgica a cielo aperto
45.70↔	Asportazione parziale dell'intestino crasso, NAS	46.85.12↔	Dilatazione dell'intestino mediante dilatatori, per via laparoscopica
45.72.11↔	Resezione ileocecale, chirurgica a cielo aperto	46.85.21↔	Dilatazione dell'intestino tenue, chirurgica a cielo aperto
45.72.12↔	Resezione ileocecale, per via laparoscopica	46.85.22↔	Dilatazione dell'intestino tenue, per via laparoscopica
45.73.11↔	Emicolectomia destra, chirurgica a cielo aperto	46.85.31↔	Dilatazione dell'intestino crasso, chirurgica a cielo aperto
45.73.12↔	Emicolectomia destra, per via laparoscopica	46.85.32↔	Dilatazione dell'intestino crasso, per via laparoscopica
45.74.11↔	Resezione del colon trasverso, chirurgica a cielo aperto	46.91↔	Miotomia del colon sigmoideo
45.74.12↔	Resezione del colon trasverso, per via laparoscopica	46.92↔	Miotomia di altre parti del colon (escluso colon sigmoideo)
45.75.11↔	Emicolectomia sinistra, chirurgica a cielo aperto	46.97.00↔	Trapianto intestinale, NAS
45.75.12↔	Emicolectomia sinistra, per via laparoscopica	46.97.10↔	Trapianto intestinale, Ritrapianto di intestino tenue nella stessa degenza ospedaliera
45.75.21↔	Emicolectomia sinistra con sigmoidectomia, chirurgica a cielo aperto	46.99.10↔	Decompressione dell'intestino
45.75.22↔	Emicolectomia sinistra con sigmoidectomia, per via laparoscopica	46.99.51↔	Inserzione o sostituzione di una protesi non autoespandente nell'intestino, chirurgica a cielo aperto
45.76.00↔	Sigmoidectomia, NAS	46.99.52↔	Inserzione o sostituzione di una protesi non autoespandente nell'intestino, per via laparoscopica
45.76.09↔	Sigmoidectomia, altro	46.99.61↔	Inserzione o sostituzione di una protesi autoespandente nell'intestino, chirurgica a cielo aperto
45.76.11↔	Sigmoidectomia, chirurgica a cielo aperto	46.99.62↔	Inserzione o sostituzione di una protesi autoespandente nell'intestino, per via laparoscopica
45.76.21↔	Sigmoidectomia, per via laparoscopica	46.99.71↔	Rimozione di protesi dell'intestino, chirurgica a cielo aperto
45.77.11↔	Emicolectomia destra allargata, chirurgica a cielo aperto	46.99.72↔	Rimozione di protesi dell'intestino, per via laparoscopica
45.77.12↔	Emicolectomia destra allargata, per via laparoscopica	46.99.81↔	Sezione delle briglie di Ladd, chirurgica a cielo aperto
45.77.21↔	Emicolectomia sinistra allargata, chirurgica a cielo aperto	46.99.82↔	Sezione delle briglie di Ladd, per via laparoscopica
45.77.22↔	Emicolectomia sinistra allargata, per via laparoscopica	46.99.93↔	Chiusura di difetto mesenterico su ernia interna, chirurgica a cielo aperto
45.78.11↔	Resezione segmentaria, chirurgica a cielo aperto	46.99.94↔	Chiusura di difetto mesenterico su ernia interna, per via laparoscopica
45.78.12↔	Resezione segmentaria, per via laparoscopica	48.71↔	Sutura di lacerazione del retto
45.78.21↔	Resezione segmentaria multipla, per via endoscopica	48.72↔	Chiusura di proctostomia
45.78.22↔	Resezione segmentaria multipla, per via laparoscopica	48.73↔	Chiusura di altra fistola rettale
45.79↔	Asportazione parziale dell'intestino crasso, altro	48.75.00↔	Proctopessia addominale, NAS
45.81.11↔	Colectomia, chirurgica a cielo aperto	48.75.09↔	Proctopessia addominale, altro
45.81.12↔	Colectomia, per via laparoscopica	48.75.11↔	Proctopessia addominale, chirurgica a cielo aperto
45.82.11↔	Coloproctectomia, , chirurgica a cielo aperto	48.75.21↔	Proctopessia addominale, per via laparoscopica
45.82.12↔	Coloproctectomia, per via laparoscopica	48.76.00↔	Altra proctopessia, NAS
45.98.11↔	Revisione di anastomosi dell'intestino tenue	48.76.10↔	Proctopessia mediante rettotomia posteriore
45.98.12↔	Revisione di anastomosi dell'intestino crasso	48.76.11↔	Resezione extraanale della mucosa secondo Rehn-Delorme
46.51.00↔	Chiusura di stoma artificiale dell'intestino tenue, NAS	48.76.99↔	Altra proctopessia, altro
46.51.10↔	Chiusura di stoma a doppia canna dell'intestino tenue	48.93↔	Riparazione di fistola perirettale
46.51.20↔	Chiusura di stoma artificiale terminale dell'intestino tenue	51.21↔	Altra colecistectomia parziale
46.51.99↔	Chiusura di stoma artificiale dell'intestino tenue, altro	51.22.00↔	Colecistectomia, NAS
46.52.10↔	Chiusura di colostomia a doppia canna		

51.22.10↔	Colecistectomia senza revisione chirurgica dei dotti biliari	77.91.10↔	Ostectomia totale della scapola e della clavicola
51.22.11↔	Colecistectomia con revisione chirurgica dei dotti biliari	77.91.11↔	Ostectomia totale di una costa
51.22.12↔	Colecistectomia allargata	77.91.12↔	Ostectomia totale di una costa cervicale
51.22.99↔	Colecistectomia, altro	77.91.13↔	Ostectomia totale dello sterno
51.23↔	Colecistectomia laparoscopica	77.91.99↔	Ostectomia totale della scapola, della clavicola, delle coste e dello sterno, altro
51.24↔	Colecistectomia laparoscopica parziale	78.41.00↔	Altri interventi di riparazione o plastica su scapola, clavicola, coste e sterno, NAS
53.40↔	Riparazione di ernia ombelicale, NAS	78.41.10↔	Altri interventi di riparazione o plastica su scapola e clavicola
53.42.11↔	Riparazione di ernia ombelicale, chirurgica a cielo aperto, senza impianto di membrane o reti	78.41.30↔	Altri interventi di riparazione o plastica su scapola, clavicola, coste e sterno, Impianto di protesi verticali espandibili in titanio (VEPTR)
53.42.21↔	Riparazione di ernia ombelicale, chirurgica a cielo aperto, con impianto di membrane e reti	78.49.72↔	Ricostruzione complessa della colonna vertebrale (es. per scoliosi) mediante impianto di barre dinamiche
53.43.11↔	Riparazione di ernia ombelicale, per via laparoscopica, senza impianto di membrane o reti	82.51↔	Avanzamento di tendini della mano
53.43.21↔	Riparazione di ernia ombelicale, per via laparoscopica, con impianto di membrane e reti	85.25↔	Asportazione del capezzolo
53.49↔	Riparazione di ernia ombelicale, altro	85.30↔	Mammoplastica riduttiva e mammectomia sottocutanea, NAS
54.11↔	Laparotomia esplorativa	85.31↔	Mammoplastica riduttiva
54.12.00↔	Riapertura di laparotomia recente, NAS	85.39↔	Mammoplastica riduttiva e mammectomia sottocutanea, altro
54.12.10↔	Laparotomia di second-look	85.50↔	Mammoplastica di ingrandimento, NAS
54.12.11↔	Laparotomia per controllo di emorragia postoperatoria	85.51↔	Iniezione mammoplastica di ingrandimento
54.12.99↔	Riapertura di laparotomia recente, altro	85.53.00↔	Impianto di protesi mammaria, NAS
54.13↔	Laparotomia con drenaggio	85.53.10↔	Impianto di protesi mammaria, dopo mastectomia
54.19↔	Laparotomia, altro	85.53.99↔	Impianto di protesi mammaria, altro
54.21.00↔	Laparoscopia, NAS	85.59↔	Mammoplastica di ingrandimento, altro
54.21.10↔	Laparoscopia, Laparoscopia diagnostica	85.6↔	Mastopessia
54.21.30↔	Laparoscopia, Laparoscopia con drenaggio	85.82↔	Innesto frazionato nella mammella
54.21.99↔	Laparoscopia, altro	85.83↔	Innesto a tutto spessore nella mammella
54.64.10↔	Sutura del peritoneo, Sutura di mesentero, grande o piccolo omento (a seguito di lacerazione)	85.84↔	Mammoplastica con innesto cutaneo pedunculato
54.64.99↔	Sutura del peritoneo, altro	85.85↔	Mammoplastica con innesto muscolare pedunculato
54.73↔	Altra riparazione del peritoneo	85.86↔	Trasposizione del capezzolo
54.74↔	Altra riparazione dell'omento	85.87.10↔	Sutura del capezzolo (dopo lacerazione)
54.75↔	Altra riparazione del mesentero	85.87.22↔	Ricostruzione del capezzolo con lembo locale
54.99.31↔	Debulking per laparotomia	85.87.32↔	Ricostruzione dell'areola con lembo locale
54.99.40↔	Revisione di fistola cutaneoperitoneale (cateterismo permanente)	85.89.00↔	Altra mammoplastica, NAS
54.99.50↔	Chiusura temporanea della parete addominale	85.89.10↔	Mammoplastica con innesto muscolocutaneo libero
54.99.60↔	Lombotomia	85.89.13↔	Mammoplastica con lembo omentale
54.99.61↔	Rilombotomia	85.89.14↔	Mammoplastica con innesto (lembo) muscolocutaneo pedunculato
54.99.81↔	Revisione senza sostituzione di cateteri nonché di pompa automatica, programmabile e ricaricabile per il drenaggio continuo di liquido ascitico	85.89.20↔	Mammoplastica tramite plastica con lembo con anastomosi microvascolare, NAS
54.99.82↔	Rimozione di ostruzione meccanica di cateteri di una pompa automatica, programmabile e ricaricabile per il drenaggio continuo di liquido ascitico	85.89.21↔	lembo perforatore (DIEP) dell'arteria epigastrica inferiore
54.99.84↔	Sostituzione dei cateteri di pompa automatica, programmabile e ricaricabile per il drenaggio continuo di liquido ascitico	85.89.22↔	lembo (SIEA) dell'arteria epigastrica inferiore superficiale
54.a1↔	Asportazione e distruzione di tessuto retroperitoneale	85.89.23↔	Plastica muscolocutanea con lembo di gracile
76.92.20↔	Inserzione di impianto CAD nello splancnocranio senza interessamento del neurocranio, fino a 2 regioni	85.89.24↔	lembo perforatore (S-GAP) dell'arteria gluteale superiore
76.92.21↔	Inserzione di impianto CAD nello splancnocranio senza interessamento del neurocranio, da 3 regioni in poi	85.89.25↔	lembo perforatore (I-GAP) dell'arteria gluteale inferiore
76.92.30↔	Inserzione di impianto CAD nella mascella, per riparazione plastica di difetto semplice	85.89.29↔	Mammoplastica tramite plastica con lembo con anastomosi microvascolare, altro
76.92.31↔	Inserzione di impianto CAD nella mascella, per riparazione plastica di difetto grande o complesso	85.89.99↔	Altra mammoplastica, altro
77.61.10↔	Asportazione locale di lesione o tessuto della scapola e della clavicola	85.93↔	Revisione senza sostituzione di protesi della mammella
77.61.20↔	Sbrigliamento della scapola e della clavicola	85.94.00↔	Rimozione di protesi della mammella, NAS
77.91.00↔	Ostectomia totale della scapola, della clavicola, delle coste e dello sterno, NAS	85.94.11↔	Rimozione di protesi della mammella, con capsulotomia
		85.94.12↔	Rimozione di protesi della mammella, con capsulectomia parziale
		85.94.13↔	Rimozione di protesi della mammella, con capsulectomia totale
		85.94.99↔	Rimozione di protesi della mammella, altro
		85.95↔	Inserzione di espansore tessutale nella mammella
		86.81↔	Riparazione di difetti del viso
		86.82↔	Ritidectomia facciale

ADRG X07 Reimpianto per amputazione traumatica

Procedura nella tabella X07-1 o Procedura nella tabella X07-2

DRG X07A Reimpianto per amputazione traumatica, con reimpianto di più di un dito del piede o della mano

Almeno due Procedure nella tabella X07-1 o Beidseitige Prozedur nella tabella X07-1 o Procedura nella tabella X07-2

DRG X07B Reimpianto per amputazione traumatica, con reimpianto di un dito della mano o del piede**Procedura X07-1**

82.61↔	Intervento di ricostruzione del pollice completo di nervi e vasi sanguigni	84.22↔	Reimpianto di dita della mano (ad eccezione del pollice)
82.81↔	Trasferimento di dita, ad eccezione del pollice	84.25↔	Reimpianto di dito del piede
84.20↔	Reimpianto di un'estremità, NAS	84.29↔	Reimpianto di un'estremità, altro
84.21↔	Reimpianto del pollice della mano	84.99.31↔	Trapianto di avambraccio, polso o mano

Procedura X07-2

84.23.00↔	Reimpianto di avambraccio, polso o mano, NAS	84.24.99↔	Reimpianto a livello del gomito o del braccio, altro
84.23.10↔	Reimpianto di avambraccio	84.26↔	Reimpianto del piede
84.23.12↔	Reimpianto del metacarpo	84.27.00↔	Reimpianto della gamba o della caviglia, NAS
84.23.13↔	Reimpianto del polso	84.27.11↔	Reimpianto a livello del ginocchio
84.23.99↔	Reimpianto di avambraccio, polso o mano, altro	84.27.12↔	Reimpianto della gamba
84.24.00↔	Reimpianto a livello del gomito o del braccio, NAS	84.27.99↔	Reimpianto della gamba o della caviglia, altro
84.24.11↔	Reimpianto a livello del gomito	84.28↔	Reimpianto della coscia
84.24.12↔	Reimpianto del braccio	84.99.14↔	Plastica di Borggreve

ADRG X33 Procedure OR complesse in più tempi per traumatismi, avvelenamenti ed effetti tossici di droghe e farmaci

Almeno due Trattamenti, che sono temporalmente distanti di almeno un giorno nella [almeno due Procedure nella tabella X33-1] o Terapia a pressione negativa complessa

DRG X33Z Procedure OR complesse in più tempi per traumatismi, avvelenamenti ed effetti tossici di droghe e farmaci**Procedura X33-1**

00.65.00↔	Inserzione percutanea di altro(i) stent vascolare(i) intracranico(i), NAS	01.29.99↔	Revisione senza sostituzione di catetere(i) nella cavità cranica o nel tessuto cerebrale, altro
00.65.11↔	Inserzione percutanea transluminale di microstent(s) vascolari intracranici	01.31.00↔	Incisione delle meningi cerebrali, NAS
00.65.99↔	Inserzione percutanea di altro(i) stent vascolare(i) intracranico(i), altro	01.31.10↔	Incisione delle meningi cerebrali per evacuazione di ematoma (igroma) subdurale
01.23.00↔	Riapertura di pregressa craniotomia, NAS	01.31.11↔	Incisione delle meningi cerebrali per evacuazione di empiema subdurale
01.23.10↔	Riapertura di pregressa craniotomia con inserzione di drenaggio	01.31.20↔	Incisione delle meningi cerebrali per drenaggio di liquido subdurale e subaracnoideo
01.23.20↔	Riapertura di pregressa craniotomia con rimozione di materiale alloplastico o di sistema di somministrazione farmacologica dalle ossa del cranio	01.31.99↔	Incisione delle meningi cerebrali, altro
01.23.21↔	Riapertura di pregressa craniotomia con rimozione di materiale alloplastico o di sistema di somministrazione farmacologica dallo spazio epidurale	01.32.00↔	Lobotomia e trattotomia, NAS
01.23.29↔	Riapertura di pregressa craniotomia con rimozione di altro materiale	01.32.10↔	Lobotomia e trattotomia, Cingolotomia
01.23.99↔	Riapertura di pregressa craniotomia, altro	01.32.11↔	Lobotomia e trattotomia, Transezione subpiale
01.26↔	Inserzione e sostituzione di catetere nella cavità cranica o nel tessuto cerebrale	01.32.12↔	Lobotomia e trattotomia, Lobotomie multiple
01.28↔	Inserzione di catetere(i) intracranico(i) attraverso foro(i) di trapanazione	01.32.20↔	Lobotomia e trattotomia, Interruzione stereotassica di sistemi di vie encefaliche
01.29.00↔	Revisione senza sostituzione di catetere(i) nella cavità cranica o nel tessuto cerebrale, NAS	01.32.99↔	Lobotomia e trattotomia, altro
01.29.10↔	Revisione stereotassica senza sostituzione di cateteri intracerebrali per infusione intraventricolare	01.39.00↔	Altre incisioni cerebrali, NAS
		01.39.10↔	Altre incisioni cerebrali per evacuazione di ematoma intracerebrale
		01.39.11↔	Altre incisioni cerebrali per evacuazione di ascesso intracerebrale
		01.39.19↔	Altre incisioni cerebrali, evacuazione di altro liquido intracerebrale

01.39.20↔	Altre incisioni cerebrali, Evacuazione stereotassica di ematoma intracranico	02.05.20↔	Inserzione di impianto CAD nel neurocranio con interessamento di orbita, regione temporale o seno frontale, fino a 2 regioni
01.39.21↔	Altre incisioni cerebrali, Evacuazione stereotassica di ascesso intracranico	02.05.30↔	Inserzione di impianto CAD nel neurocranio con interessamento di più regioni dello splancocranio, da 3 regioni
01.39.29↔	Altre incisioni cerebrali, Evacuazione stereotassica di altro liquido intracranico	02.05.41↔	Reinserzione di placca cranica autologa
01.39.30↔	Altre incisioni cerebrali, Rimozione di corpo estraneo intracerebrale	02.05.99↔	Inserzione di placca cranica, altro
01.39.40↔	Inserzione di drenaggio esterno nel sistema liquorale (es. ventricolare, cisternale, subdurale)	02.06.00↔	Altri tipi di osteoplastica del cranio, NAS
01.39.41↔	Inserzione di serbatoio nel sistema liquorale (es. ventricolare, cisternale, subdurale)	02.06.10↔	Cranioplastica fronto-orbitale per spostamento osseo
01.39.42↔	Rimozione di serbatoio dal sistema liquorale (es. ventricolare, cisternale, subdurale)	02.06.20↔	Riparazione del neurocranio senza interessamento dello splancocranio, con impianto semplice (cemento osseo, materiale alloplastico)
01.39.50↔	Rimozione di impianto intracranico	02.06.30↔	Riparazione di neurocranio e splancocranio o del solo splancocranio, con impianto semplice (cemento osseo, materiale alloplastico)
01.39.99↔	Altre incisioni cerebrali, altro	02.06.99↔	Altri tipi di osteoplastica del cranio, altro
01.41↔	Interventi sul talamo	02.07↔	Rimozione di placca del cranio
01.42↔	Interventi sul globo pallido	02.11↔	Sutura semplice della dura madre
01.51.00↔	Asportazione di lesione o di tessuto delle meningi cerebrali, NAS	02.12.00↔	Altra riparazione delle meningi cerebrali, NAS
01.51.10↔	Asportazione di tessuto tumorale dalle meningi cerebrali con isolamento di tessuto adiacente infiltrato	02.12.10↔	Altra riparazione delle meningi cerebrali senza cranioplastica
01.51.99↔	Asportazione di lesione o di tessuto delle meningi cerebrali, altro	02.12.20↔	Altra duraplastica con cranioplastica della convessità
01.52.00↔	Emisferectomia, NAS	02.12.21↔	Altra duraplastica con cranioplastica del passaggio craniocervicale
01.52.10↔	Emisferectomia, tessuto tumorale intracerebrale di origine cerebrale	02.12.22↔	Altra duraplastica con cranioplastica del passaggio craniocervicale
01.52.11↔	Emisferectomia, tessuto tumorale intracerebrale di origine extracerebrale	02.12.31↔	Duraplastica frontobasale con lembo peduncolato
01.52.99↔	Emisferectomia, altro	02.12.99↔	Altra riparazione delle meningi cerebrali, altro
01.53.00↔	Lobectomia cerebrale, NAS	02.13↔	Legatura dei vasi delle meningi
01.53.10↔	Lobectomia cerebrale, tessuto tumorale intracerebrale di origine cerebrale	02.14↔	Plessectomia coroidea
01.53.11↔	Lobectomia cerebrale, tessuto tumorale intracerebrale di origine extracerebrale	02.2↔	Ventricolostomia
01.53.99↔	Lobectomia cerebrale, altro	02.31↔	Shunt fra ventricolo e strutture del capo e del collo
01.59.00↔	Altra asportazione o distruzione di lesione o di tessuto cerebrale, NAS	02.32↔	Shunt fra ventricolo e sistema circolatorio
01.59.10↔	Altra asportazione di tessuto tumorale intracerebrale di origine cerebrale	02.33↔	Shunt fra ventricolo e cavità toracica
01.59.11↔	Altra asportazione di tessuto tumorale intracerebrale di origine extracerebrale	02.34↔	Shunt fra ventricolo, cavità addominale e i suoi organi
01.59.12↔	Altra asportazione o distruzione di lesione o di tessuto cerebrale, sbrigliamento di contusione cerebrale	02.35↔	Shunt fra ventricolo ed apparato urinario
01.59.19↔	Altra asportazione o distruzione di lesione o di tessuto cerebrale, altro	02.39↔	Altri interventi per il drenaggio ventricolare
01.59.20↔	Altra distruzione di tessuto tumorale intracerebrale di origine cerebrale	02.43↔	Rimozione di shunt ventricolare
01.59.21↔	Altra distruzione di tessuto tumorale intracerebrale di origine extracerebrale	02.51.00↔	Sinangiosi, NAS
01.59.29↔	Altra distruzione di lesione o di tessuto cerebrale, altro	02.51.11↔	EDAS (encefalo-duro-arterio-sinangiosi)
01.59.99↔	Altra asportazione o distruzione di lesione o di tessuto cerebrale, altro	02.51.12↔	EDS (encefalo-duro-sinangiosi), posa della dura madre invertita sulla corteccia cerebrale
01.6x.10↔	Asportazione e distruzione di tessuto tumorale dalla base del cranio	02.51.13↔	EDS (encefalo-duro-sinangiosi), posa di un'arteria e della dura madre invertita sulla corteccia cerebrale
01.6x.11↔	Asportazione e distruzione di tessuto tumorale dalla calotta	02.51.14↔	EMS (encefalo-mio-sinangiosi)
01.6x.20↔	Asportazione e distruzione di altro tessuto patologico dalla base del cranio	02.51.15↔	EGPS (encefalo-galea-periostio-sinangiosi)
01.6x.21↔	Asportazione e distruzione di altro tessuto patologico dalla calotta	02.51.99↔	Sinangiosi, altro
01.6x.22↔	Asportazione e distruzione di altro tessuto patologico dalla base del cranio e dalla calotta con meningi cerebrali	02.91↔	Separazione di aderenze corticali
02.01↔	Apertura di suture del cranio	02.92↔	Interventi riparativi sul cervello
02.02↔	Riposizionamento di frammenti di frattura affossata del cranio	02.93.30↔	Impianto o sostituzione di elettrodo(i) di neurostimolatore intracranico, NAS
02.03↔	Formazione di opercoli cranici	02.93.31↔	Impianto o sostituzione di microelettrodi temporanei per derivazione e stimolazione uniloculare
02.04.00↔	Innesto osseo sul cranio, NAS	02.93.32↔	Impianto o sostituzione di microelettrodi temporanei per derivazione e stimolazione multiloculare
02.04.10↔	Innesto osseo sul cranio, calotta cranica	02.93.33↔	Impianto o sostituzione di microelettrodi permanenti per derivazione e stimolazione uniloculare
02.04.99↔	Innesto osseo sul cranio, altro	02.93.34↔	Impianto o sostituzione di microelettrodi permanenti per derivazione e stimolazione multiloculare
02.05.00↔	Inserzione di placca cranica, NAS	02.93.39↔	Impianto o sostituzione di elettrodo(i) di neurostimolatore intracranico, altro
02.05.10↔	Inserzione di impianto CAD nel neurocranio senza interessamento dello splancocranio, difetto semplice	02.93.40↔	Revisione senza sostituzione di elettrodo(i) di neurostimolatore intracranico, NAS
02.05.11↔	Inserzione di impianto CAD nel neurocranio senza interessamento dello splancocranio, difetto maggiore o complesso	02.93.41↔	Revisione senza sostituzione di elettrodo(i) di neurostimolatore intracranico, stereotassica, sistema a elettrodo singolo permanente per la stimolazione permanente
		02.93.42↔	Revisione senza sostituzione di elettrodo(i) di neurostimolatore intracranico, stereotassica, sistema a più elettrodi permanenti per la stimolazione permanente
		02.93.49↔	Revisione senza sostituzione di elettrodo(i) di neurostimolatore intracranico, altro
		02.93.51↔	Rimozione di elettrodo(i) di neurostimolatore intracranico
		02.96↔	Applicazione di elettrodi sfenoidali
		02.99.10↔	Interventi stereotassici sul sistema liquorale

02.99.11↔	Impianto o espianto stereotassico di materiale radioattivo quale intervento indipendente	07.68↔	Asportazione totale dell'ipofisi, per altra via specificata
02.99.12↔	Impianto stereotassico di tessuto nel cranio, nel cervello e nelle meningi cerebrali	07.69↔	Asportazione totale dell'ipofisi per via non specificata
02.99.13↔	Instillazione stereotassica di medicinali quale intervento indipendente	07.71↔	Esplorazione della fossa ipofisaria
02.99.14↔	Impianto, revisione o sostituzione stereotassica di cateteri intracerebrali per infusione intraventricolare	07.72↔	Incisione dell'ipofisi
02.99.20↔	Conversione di shunt liquorale (o derivazione di liquido cerebrospinale) in derivazione multipla	07.79↔	Interventi sull'ipofisi, altro
02.99.29↔	Altra revisione e rimozione di derivazioni liquorali	07.81↔	Altra asportazione parziale del timo
02.99.30↔	Impianto o sostituzione di sonda di misura intracranica	07.82↔	Altra asportazione totale del timo
02.99.31↔	Revisione senza sostituzione di sonda di misura intracranica	07.83↔	Asportazione parziale del timo in toracosopia
02.99.40↔	Impianto o sostituzione di neuroprotesi	07.84↔	Asportazione totale del timo in toracosopia
02.99.41↔	Revisione senza sostituzione di neuroprotesi	25.2x.00↔	Glossectomia parziale, NAS
02.99.50↔	Impianto e rimozione di sistema di cateteri a palloncino per brachiterapia intracerebrale	25.2x.09↔	Glossectomia parziale, altro
02.99.90↔	Altri interventi stereotassici sul cranio, sul cervello e sulle meningi	25.2x.10↔	Glossectomia parziale, approccio transorale, NAS
03.53.11↔	Riduzione chiusa di frattura vertebrale con fissazione esterna	25.2x.11↔	Glossectomia parziale, approccio transorale, senza ricostruzione
03.53.20↔	Riduzione aperta di fratture vertebrali	25.2x.12↔	Glossectomia parziale, approccio transorale, ricostruzione con mucosa locale
04.01.00↔	Asportazione di neurinoma acustico, NAS	25.2x.13↔	Glossectomia parziale, approccio transorale, ricostruzione con lembo miocutaneo
04.01.10↔	Asportazione di neurinoma acustico mediante craniotomia	25.2x.14↔	Glossectomia parziale, approccio transorale, ricostruzione con innesto libero con anastomosi microvascolare
04.01.11↔	Asportazione di neurinoma acustico, Approccio translabyrinthico	25.2x.19↔	Glossectomia parziale, approccio transorale, con altra ricostruzione
04.01.99↔	Asportazione di neurinoma acustico, altro	25.2x.20↔	Glossectomia parziale, approccio transmandibolare, NAS
04.41↔	Decompressione della radice del trigemino	25.2x.21↔	Glossectomia parziale, approccio transmandibolare, senza ricostruzione
04.51.00↔	Innesto di nervi cranici o periferici, NAS	25.2x.22↔	Glossectomia parziale, approccio transmandibolare, ricostruzione con mucosa locale
04.51.09↔	Innesto di nervi cranici o periferici, altro	25.2x.23↔	Glossectomia parziale, approccio transmandibolare, ricostruzione con lembo miocutaneo
04.51.10↔	Innesto del tratto extracranico di nervi cranici	25.2x.24↔	Glossectomia parziale, approccio transmandibolare, ricostruzione con innesto libero con anastomosi microvascolare
04.51.11↔	Innesto del plesso brachiale e di nervi della spalla	25.2x.29↔	Glossectomia parziale, approccio transmandibolare, con altra ricostruzione
04.51.12↔	Innesto di nervi del braccio e della mano	25.2x.30↔	Pelviglossectomia, approccio transorale, NAS
04.51.13↔	Innesto di nervi del tronco e delle estremità inferiori	25.2x.31↔	Pelviglossectomia, approccio transorale, senza ricostruzione
04.51.19↔	Innesto di altri nervi cranici o periferici	25.2x.32↔	Pelviglossectomia, approccio transorale, ricostruzione con mucosa locale
04.74.00↔	Altre anastomosi di nervi cranici o periferici, NAS	25.2x.33↔	Pelviglossectomia, approccio transorale, ricostruzione con lembo miocutaneo
04.74.10↔	Anastomosi fascio-fasciale di nervo	25.2x.34↔	Pelviglossectomia, approccio transorale, ricostruzione con innesto libero con anastomosi microvascolare
04.74.11↔	Anastomosi intercosto-fascicolare di nervo	25.2x.39↔	Pelviglossectomia, approccio transorale, con altra ricostruzione
04.74.99↔	Altre anastomosi di nervi cranici o periferici, altro	25.2x.40↔	Pelviglossectomia, approccio transmandibolare, NAS
04.79.10↔	Innesto e trasposizione del tratto extracranico di nervi cranici con sutura epineurale	25.2x.41↔	Pelviglossectomia, approccio transmandibolare, senza ricostruzione
04.79.11↔	Innesto e trasposizione del plesso brachiale con sutura epineurale	25.2x.42↔	Pelviglossectomia, approccio transmandibolare, ricostruzione con mucosa locale
04.79.12↔	Innesto e trasposizione di nervi della spalla con sutura epineurale	25.2x.43↔	Pelviglossectomia, approccio transmandibolare, ricostruzione con lembo miocutaneo
04.79.13↔	Innesto e trasposizione di nervi del braccio e della mano con sutura epineurale	25.2x.44↔	Pelviglossectomia, approccio transmandibolare, ricostruzione con innesto libero con anastomosi microvascolare
04.79.14↔	Innesto e trasposizione di nervi del tronco e delle estremità inferiori con sutura epineurale	25.2x.49↔	Pelviglossectomia, approccio transmandibolare, con altra ricostruzione
04.79.19↔	Innesto e trasposizione del tratto extracranico di nervi cranici con sutura epineurale, altro	25.2x.50↔	Pelviglossomandibolectomia, NAS
04.79.20↔	Innesto e trasposizione di nervo con sutura interfascicolare	25.2x.51↔	Pelviglossomandibolectomia, senza ricostruzione
04.79.21↔	Innesto e trasposizione del tratto extracranico di nervi cranici con sutura interfascicolare	25.2x.52↔	Pelviglossomandibolectomia, ricostruzione con mucosa locale
04.79.22↔	Innesto e trasposizione del plesso brachiale con sutura interfascicolare	25.2x.53↔	Pelviglossomandibolectomia, ricostruzione con lembo miocutaneo
04.79.23↔	Innesto e trasposizione di nervi della spalla con sutura interfascicolare	25.2x.54↔	Pelviglossomandibolectomia, ricostruzione con innesto libero con anastomosi microvascolare
04.79.24↔	Innesto e trasposizione di nervi del braccio e della mano con sutura interfascicolare	25.2x.59↔	Pelviglossomandibolectomia, con altra ricostruzione
04.79.25↔	Innesto e trasposizione di nervi del tronco e delle estremità inferiori con sutura interfascicolare	25.3x.00↔	Glossectomia totale, NAS
04.79.29↔	Innesto e trasposizione di nervo con sutura interfascicolare, altro	25.3x.09↔	Glossectomia totale, altro
07.51↔	Esplorazione della regione pineale	25.3x.10↔	Glossectomia totale, approccio transorale, NAS
07.52↔	Incisione della ghiandola pineale	25.3x.11↔	Glossectomia totale, approccio transorale, senza ricostruzione
07.53↔	Asportazione parziale della ghiandola pineale	25.3x.12↔	Glossectomia totale, approccio transorale, ricostruzione con mucosa locale
07.54↔	Asportazione della ghiandola pineale	25.3x.13↔	Glossectomia totale, approccio transorale, ricostruzione con lembo miocutaneo
07.59↔	Interventi sulla ghiandola pineale, altro	25.3x.14↔	Glossectomia totale, approccio transorale, ricostruzione con innesto libero con anastomosi microvascolare
07.61↔	Asportazione parziale dell'ipofisi, per via frontale	25.3x.19↔	Glossectomia totale, approccio transorale, con altra ricostruzione
07.62↔	Asportazione parziale dell'ipofisi, per via trans-sfenoidale		
07.63↔	Asportazione parziale dell'ipofisi, per via non specificata		
07.64↔	Asportazione totale dell'ipofisi per via frontale		
07.65↔	Asportazione totale dell'ipofisi per via trans-sfenoidale		

25.3x.20↔	Glossectomia totale, approccio transmandibolare, NAS	25.4x.34↔	Pelviglossectomia radicale, approccio transorale, ricostruzione con innesto libero con anastomosi microvascolare
25.3x.21↔	Glossectomia totale, approccio transmandibolare, senza ricostruzione	25.4x.39↔	Pelviglossectomia radicale, approccio transorale, con altra ricostruzione
25.3x.22↔	Glossectomia totale, approccio transmandibolare, ricostruzione con mucosa locale	25.4x.40↔	Pelviglossectomia radicale, approccio transmandibolare, NAS
25.3x.23↔	Glossectomia totale, approccio transmandibolare, ricostruzione con lembo miocutaneo	25.4x.41↔	Pelviglossectomia radicale, approccio transmandibolare, senza ricostruzione
25.3x.24↔	Glossectomia totale, approccio transmandibolare, ricostruzione con innesto libero con anastomosi microvascolare	25.4x.42↔	Pelviglossectomia radicale, approccio transmandibolare, ricostruzione con mucosa locale
25.3x.29↔	Glossectomia totale, approccio transmandibolare, con altra ricostruzione	25.4x.43↔	Pelviglossectomia radicale, approccio transmandibolare, ricostruzione con lembo miocutaneo
25.3x.30↔	Pelviglossectomia totale, approccio transorale, NAS	25.4x.44↔	Pelviglossectomia radicale, approccio transmandibolare, ricostruzione con innesto libero con anastomosi microvascolare
25.3x.31↔	Pelviglossectomia totale, approccio transorale, senza ricostruzione	25.4x.49↔	Pelviglossectomia radicale, approccio transmandibolare, con altra ricostruzione
25.3x.32↔	Pelviglossectomia totale, approccio transorale, ricostruzione con mucosa locale	25.4x.50↔	Pelviglossomandibolectomia radicale, NAS
25.3x.33↔	Pelviglossectomia totale, approccio transorale, ricostruzione con lembo miocutaneo	25.4x.51↔	Pelviglossomandibolectomia radicale, senza ricostruzione
25.3x.34↔	Pelviglossectomia totale, approccio transorale, ricostruzione con innesto libero con anastomosi microvascolare	25.4x.52↔	Pelviglossomandibolectomia radicale, ricostruzione con mucosa locale
25.3x.39↔	Pelviglossectomia totale, approccio transorale, con altra ricostruzione	25.4x.53↔	Pelviglossomandibolectomia radicale, ricostruzione con lembo miocutaneo
25.3x.40↔	Pelviglossectomia totale, approccio transmandibolare, NAS	25.4x.54↔	Pelviglossomandibolectomia radicale, ricostruzione con innesto libero con anastomosi microvascolare
25.3x.41↔	Pelviglossectomia totale, approccio transmandibolare, senza ricostruzione	25.4x.59↔	Pelviglossomandibolectomia radicale, con altra ricostruzione
25.3x.42↔	Pelviglossectomia totale, approccio transmandibolare, ricostruzione con mucosa locale	25.4x.99↔	Glossectomia radicale, altro
25.3x.43↔	Pelviglossectomia totale, approccio transmandibolare, ricostruzione con lembo miocutaneo	27.57.10↔	Impianto di innesto libero con anastomosi microvascolare su labbro e bocca
25.3x.44↔	Pelviglossectomia totale, approccio transmandibolare, ricostruzione con innesto libero con anastomosi microvascolare	27.57.11↔	Impianto di lembo a distanza pedunculato su labbro e bocca
25.3x.49↔	Pelviglossectomia totale, approccio transmandibolare, con altra ricostruzione	27.57.99↔	Innesto di lembo pedunculato o libero su labbro e bocca, altro
25.3x.50↔	Pelviglossomandibolectomia totale, NAS	27.64↔	Inserzione d'impianto palatino
25.3x.51↔	Pelviglossomandibolectomia totale, senza ricostruzione	29.4x.10↔	Intervento di plastica faringea, con mucosa locale o lembo cutaneo libero
25.3x.52↔	Pelviglossomandibolectomia totale, ricostruzione con mucosa locale	29.4x.11↔	Intervento di plastica faringea, con lembo miocutaneo pedunculato
25.3x.53↔	Pelviglossomandibolectomia totale, ricostruzione con lembo miocutaneo	29.4x.12↔	Intervento di plastica faringea, con innesto con anastomosi microvascolare, innesto intestinale o pull-up gastrico
25.3x.54↔	Pelviglossomandibolectomia totale, ricostruzione con innesto libero con anastomosi microvascolare	29.4x.99↔	Intervento di plastica faringea, altro
25.3x.59↔	Pelviglossomandibolectomia totale, con altra ricostruzione	30.3x.00↔	Laringectomia totale, NAS
25.4x.00↔	Glossectomia radicale, NAS	30.3x.10↔	Laringectomia totale, senza ricostruzione
25.4x.10↔	Glossectomia radicale, approccio transorale, NAS	30.3x.11↔	Laringectomia totale, ricostruzione con mucosa locale
25.4x.11↔	Glossectomia radicale, approccio transorale, senza ricostruzione	30.3x.12↔	Laringectomia totale, ricostruzione con innesto non vascularizzato
25.4x.12↔	Glossectomia radicale, approccio transorale, ricostruzione con mucosa locale	30.3x.13↔	Laringectomia totale, ricostruzione con lembo regionale pedunculato
25.4x.13↔	Glossectomia radicale, approccio transorale, ricostruzione con lembo miocutaneo	30.3x.14↔	Laringectomia totale, ricostruzione con lembo a distanza pedunculato
25.4x.14↔	Glossectomia radicale, approccio transorale, ricostruzione con innesto libero con anastomosi microvascolare	30.3x.15↔	Laringectomia totale, ricostruzione con innesto libero con anastomosi microvascolare
25.4x.19↔	Glossectomia radicale, approccio transorale, con altra ricostruzione	30.3x.16↔	Laringectomia totale, ricostruzione con innesto intestinale libero
25.4x.20↔	Glossectomia radicale, approccio transmandibolare, NAS	30.3x.17↔	Laringectomia totale, ricostruzione con pull-up gastrico
25.4x.21↔	Glossectomia radicale, approccio transmandibolare, senza ricostruzione	30.3x.19↔	Laringectomia totale, altra ricostruzione
25.4x.22↔	Glossectomia radicale, approccio transmandibolare, ricostruzione con mucosa locale	30.3x.99↔	Laringectomia totale, altro
25.4x.23↔	Glossectomia radicale, approccio transmandibolare, ricostruzione con lembo miocutaneo	30.4x.00↔	Laringectomia radicale, NAS
25.4x.24↔	Glossectomia radicale, approccio transmandibolare, ricostruzione con innesto libero con anastomosi microvascolare	30.4x.10↔	Laringectomia radicale, con faringectomia, senza ricostruzione
25.4x.29↔	Glossectomia radicale, approccio transmandibolare, con altra ricostruzione	30.4x.11↔	Laringectomia radicale, con faringectomia, ricostruzione con mucosa locale
25.4x.30↔	Pelviglossectomia radicale, approccio transorale, NAS	30.4x.12↔	Laringectomia radicale, con faringectomia, ricostruzione con innesto non vascularizzato
25.4x.31↔	Pelviglossectomia radicale, approccio transorale, senza ricostruzione	30.4x.13↔	Laringectomia radicale, con faringectomia, ricostruzione con lembo regionale pedunculato
25.4x.32↔	Pelviglossectomia radicale, approccio transorale, ricostruzione con mucosa locale	30.4x.14↔	Laringectomia radicale, con faringectomia, ricostruzione con lembo pedunculato
25.4x.33↔	Pelviglossectomia radicale, approccio transorale, ricostruzione con lembo miocutaneo	30.4x.15↔	Laringectomia radicale, con faringectomia, ricostruzione con innesto libero con anastomosi microvascolare
		30.4x.16↔	Laringectomia radicale, con faringectomia, ricostruzione con innesto intestinale libero
		30.4x.17↔	Laringectomia radicale, con faringectomia, ricostruzione con pull-up gastrico
		30.4x.19↔	Laringectomia radicale, con faringectomia, altra ricostruzione
		30.4x.20↔	Laringectomia radicale, con faringectomia e tiroidectomia, senza ricostruzione

30.4x.21↔	Laringectomia radicale, con faringectomia e tiroidectomia, ricostruzione con mucosa locale	32.42.22↔	Lobectomia del polmone, chirurgica a cielo aperto, con linfadenectomia radicale, con dilatazione broncoplastica
30.4x.22↔	Laringectomia radicale, con faringectomia e tiroidectomia, ricostruzione con innesto non vascolarizzato	32.42.23↔	Lobectomia del polmone, chirurgica a cielo aperto, con linfadenectomia radicale, con dilatazione angioplastica
30.4x.23↔	Laringectomia radicale, con faringectomia e tiroidectomia, ricostruzione con lembo regionale peduncolato	32.42.24↔	Lobectomia del polmone, chirurgica a cielo aperto, con linfadenectomia radicale, con dilatazione broncoplastica, con dilatazione angioplastica
30.4x.24↔	Laringectomia radicale, con faringectomia e tiroidectomia, ricostruzione con lembo peduncolato	32.42.29↔	Lobectomia del polmone, chirurgica a cielo aperto, con linfadenectomia radicale, altro
30.4x.25↔	Laringectomia radicale, con faringectomia e tiroidectomia, ricostruzione con innesto libero con anastomosi microvascolare	32.42.30↔	Lobectomia del polmone, allargata
30.4x.26↔	Laringectomia radicale, con faringectomia e tiroidectomia, ricostruzione con innesto intestinale libero	32.42.40↔	Lobectomia del polmone, bilobectomia, NAS
30.4x.27↔	Laringectomia radicale, con faringectomia e tiroidectomia, ricostruzione con pull-up gastrico	32.42.41↔	Lobectomia del polmone, bilobectomia, senza dilatazione broncoplastica o angioplastica
30.4x.29↔	Laringectomia radicale, con faringectomia e tiroidectomia, altra ricostruzione	32.42.42↔	Lobectomia del polmone, bilobectomia, con dilatazione broncoplastica
30.4x.99↔	Laringectomia radicale, altro	32.42.43↔	Lobectomia del polmone, bilobectomia, con dilatazione angioplastica
32.1x.10↔	Altra asportazione bronchiale, resezione della biforcazione	32.42.44↔	Lobectomia del polmone, bilobectomia, con dilatazione broncoplastica e angioplastica
32.1x.20↔	Altra asportazione bronchiale, revisione per insufficienza di moncone bronchiale	32.42.49↔	Lobectomia del polmone, bilobectomia, altro
32.20↔	Asportazione di lesione o tessuto polmonare in toracosopia	32.42.99↔	Lobectomia del polmone, chirurgica a cielo aperto, altro
32.21↔	Plicatura di bolla enfisematosa	32.49↔	Lobectomia del polmone, altro
32.22↔	Riduzione chirurgica del volume polmonare	32.50↔	Pneumonectomia in toracosopia
32.23↔	Escissione aperta di lesione o tessuto polmonare	32.51.00↔	Pneumonectomia, chirurgica a cielo aperto, NAS
32.25↔	Asportazione di lesione o tessuto polmonare in toracosopia	32.51.10↔	Pneumonectomia, chirurgica a cielo aperto, senza linfadenectomia radicale, NAS
32.26↔	Escissione altra o non precisata di lesione o tessuto polmonare	32.51.11↔	Pneumonectomia, chirurgica a cielo aperto, senza linfadenectomia radicale, senza dilatazione broncoplastica o angioplastica
32.29↔	Asportazione o distruzione locale di lesione o tessuto polmonare, altro	32.51.12↔	Pneumonectomia, chirurgica a cielo aperto, senza linfadenectomia radicale, con dilatazione broncoplastica
32.30↔	Resezione segmentale anatomica del polmone per via toracoscopica	32.51.13↔	Pneumonectomia, chirurgica a cielo aperto, senza linfadenectomia radicale, con dilatazione angioplastica
32.39↔	Altra resezione segmentale anatomica non specificata del polmone	32.51.14↔	Pneumonectomia, chirurgica a cielo aperto, senza linfadenectomia radicale, con dilatazione broncoplastica nonché dilatazione angioplastica
32.41.00↔	Lobectomia del polmone in toracosopia, NAS	32.51.19↔	Pneumonectomia, chirurgica a cielo aperto, senza linfadenectomia radicale, altro
32.41.10↔	Lobectomia del polmone, per via toracoscopica, senza menzione di linfadenectomia radicale, NAS	32.51.20↔	Pneumonectomia, chirurgica a cielo aperto, con linfadenectomia radicale, NAS
32.41.11↔	Lobectomia del polmone, per via toracoscopica, senza menzione di linfadenectomia radicale, senza dilatazione broncoplastica o angioplastica	32.51.21↔	Pneumonectomia, chirurgica a cielo aperto, con linfadenectomia radicale, senza dilatazione broncoplastica o angioplastica
32.41.12↔	Lobectomia del polmone, per via toracoscopica, senza menzione di linfadenectomia radicale, con dilatazione broncoplastica	32.51.22↔	Pneumonectomia, chirurgica a cielo aperto, con linfadenectomia radicale, con dilatazione broncoplastica
32.41.13↔	Lobectomia del polmone, per via toracoscopica, senza menzione di linfadenectomia radicale, con dilatazione broncoplastica	32.51.23↔	Pneumonectomia, chirurgica a cielo aperto, con linfadenectomia radicale, con dilatazione angioplastica
32.41.14↔	Lobectomia del polmone, per via toracoscopica, senza menzione di linfadenectomia radicale, con dilatazione broncoplastica nonché dilatazione angioplastica	32.51.24↔	Pneumonectomia, chirurgica a cielo aperto, con linfadenectomia radicale, con dilatazione broncoplastica nonché dilatazione angioplastica
32.41.19↔	Lobectomia del polmone, per via toracoscopica, senza menzione di linfadenectomia radicale, altro	32.51.29↔	Pneumonectomia, chirurgica a cielo aperto, con linfadenectomia radicale, altro
32.41.20↔	Lobectomia del polmone, per via toracoscopica, con linfadenectomia radicale, NAS	32.51.31↔	Pneumonectomia, chirurgica a cielo aperto, allargata
32.41.99↔	Lobectomia del polmone in toracosopia, altro	32.51.99↔	Pneumonectomia, chirurgica a cielo aperto, altro
32.42.00↔	Lobectomia del polmone, chirurgica a cielo aperto, NAS	32.59↔	Altra pneumonectomia non specificata
32.42.10↔	Lobectomia del polmone, chirurgica a cielo aperto, senza menzione di linfadenectomia radicale, NAS	32.6↔	Dissezione radicale delle strutture toraciche
32.42.11↔	Lobectomia del polmone, chirurgica a cielo aperto, senza linfadenectomia radicale, senza dilatazione broncoplastica o angioplastica	34.4x.00↔	Asportazione o distruzione di lesione della parete toracica, NAS
32.42.12↔	Lobectomia del polmone, chirurgica a cielo aperto, senza linfadenectomia radicale, con dilatazione broncoplastica	34.4x.10↔	Asportazione di lesione della parete toracica
32.42.13↔	Lobectomia del polmone, chirurgica a cielo aperto, senza linfadenectomia radicale, con dilatazione angioplastica	34.4x.20↔	Resezione parziale di lesione della parete toracica, NAS
32.42.14↔	Lobectomia del polmone, chirurgica a cielo aperto, senza linfadenectomia radicale, con dilatazione broncoplastica nonché dilatazione angioplastica	34.4x.21↔	Resezione parziale di lesione della parete toracica, senza ricostruzione
32.42.19↔	Lobectomia del polmone, chirurgica a cielo aperto, senza linfadenectomia radicale, altro	34.4x.22↔	Resezione parziale di lesione della parete toracica, con ricostruzione
32.42.20↔	Lobectomia del polmone, chirurgica a cielo aperto, con linfadenectomia radicale, NAS	34.4x.30↔	Resezione di lesione della parete toracica, asportazione completa dello sterno, NAS
32.42.21↔	Lobectomia del polmone, chirurgica a cielo aperto, con linfadenectomia radicale, senza dilatazione broncoplastica o angioplastica	34.4x.31↔	Resezione di lesione della parete toracica, asportazione completa dello sterno, senza ricostruzione
		34.4x.32↔	Resezione di lesione della parete toracica, asportazione completa dello sterno, con ricostruzione
		34.74↔	Riparazione di deformità del torace
		34.81↔	Asportazione di lesione o tessuto del diaframma
		34.82↔	Sutura di lacerazione del diaframma
		34.83↔	Chiusura di fistola del diaframma

34.84↔	Altra riparazione del diaframma	35.a3.11↔	Valvulotomia della valvola polmonare tramite sternotomia completa
35.31↔	Interventi sul muscolo papillare	35.a3.12↔	Valvulotomia della valvola polmonare tramite toracotomia mini-invasiva (sternotomia parziale superiore, toracotomia laterale)
35.32↔	Interventi sulle corde tendinee	35.a4.11↔	Valvulotomia della valvola tricuspide tramite sternotomia completa
35.34↔	Infundibulectomia	35.a4.12↔	Valvulotomia della valvola tricuspide tramite toracotomia mini-invasiva (sternotomia parziale superiore, toracotomia laterale)
35.35.00↔	Interventi sulle trabecole carnose del cuore, NAS	35.c1.11↔	Ricostruzione di tasche della valvola aortica tramite sternotomia completa
35.35.09↔	Interventi sulle trabecole carnose del cuore, altro	35.c1.12↔	Ricostruzione di tasche della valvola aortica tramite toracotomia mini-invasiva (sternotomia parziale superiore, toracotomia laterale)
35.35.10↔	Resezione fibrosa o muscolare sottovalvolare aortica	35.c2.11↔	Ricostruzione di cuspidi della valvola mitrale tramite sternotomia completa
35.36.00↔	Resezione sopravalvolare, valvola cardiaca, NAS	35.c2.12↔	Ricostruzione di cuspidi della valvola mitrale tramite toracotomia mini-invasiva (sternotomia parziale superiore, toracotomia laterale)
35.36.09↔	Resezione sopravalvolare, valvola cardiaca, altro	35.c3.11↔	Ricostruzione di tasche della valvola polmonare tramite sternotomia completa
35.36.11↔	Resezione sopravalvolare, valvola aortica	35.c3.12↔	Ricostruzione di tasche della valvola polmonare tramite toracotomia mini-invasiva (sternotomia parziale superiore, toracotomia laterale)
35.36.21↔	Resezione sopravalvolare, valvola polmonare	35.c4.11↔	Ricostruzione di cuspidi della valvola tricuspide tramite sternotomia completa
35.41.00↔	Allargamento di difetto esistente del setto atriale, NAS	35.c4.12↔	Ricostruzione di cuspidi della valvola tricuspide tramite toracotomia mini-invasiva (sternotomia parziale superiore, toracotomia laterale)
35.41.10↔	Allargamento di difetto esistente del setto atriale, tecnica a cielo aperto	35.d1.00↔	Anuloplastica della valvola aortica, NAS
35.41.20↔	Allargamento di difetto esistente del setto atriale, tecnica chiusa	35.d1.09↔	Anuloplastica della valvola aortica, altro
35.41.99↔	Allargamento di difetto esistente del setto atriale, altro	35.d1.11↔	Anuloplastica della valvola aortica tramite sternotomia completa
35.42.00↔	Creazione di difetto settale nel cuore, NAS	35.d1.12↔	Anuloplastica della valvola aortica tramite toracotomia mini-invasiva (sternotomia parziale superiore, toracotomia laterale)
35.42.10↔	Creazione di difetto settale nel cuore, tecnica a cielo aperto	35.d1.13↔	Anuloplastica della valvola aortica, per via endovascolare
35.42.20↔	Creazione di difetto settale nel cuore, tecnica chiusa	35.d1.14↔	Anuloplastica della valvola aortica catetere-guidata, transapicale
35.42.99↔	Creazione di difetto settale nel cuore, altro	35.d2.00↔	Anuloplastica della valvola mitrale, NAS
35.43.00↔	Allargamento di difetto esistente del setto interventricolare, NAS	35.d2.09↔	Anuloplastica della valvola mitrale, altro
35.43.10↔	Allargamento di difetto esistente del setto interventricolare, tecnica a cielo aperto	35.d2.11↔	Anuloplastica della valvola mitrale tramite sternotomia completa
35.43.20↔	Allargamento di difetto esistente del setto interventricolare, tecnica chiusa	35.d2.12↔	Anuloplastica della valvola mitrale tramite toracotomia mini-invasiva (sternotomia parziale superiore, toracotomia laterale)
35.43.99↔	Allargamento di difetto esistente del setto interventricolare, altro	35.d2.14↔	Anuloplastica della valvola mitrale catetere-guidata, transapicale
35.50↔	Riparazione di difetto settale non specificato del cuore con protesi	35.d3.00↔	Anuloplastica della valvola polmonare, NAS
35.51↔	Riparazione di difetto del setto atriale con protesi, tecnica aperta	35.d3.09↔	Anuloplastica della valvola polmonare, altro
35.53↔	Riparazione con protesi di difetto del setto interventricolare, per via aperta	35.d3.11↔	Anuloplastica della valvola polmonare tramite sternotomia completa
35.54↔	Riparazione di difetti dei cuscinetti endocardici con protesi	35.d3.12↔	Anuloplastica della valvola polmonare tramite toracotomia mini-invasiva (sternotomia parziale superiore, toracotomia laterale)
35.60↔	Riparazione di difetto di setto non specificato del cuore con innesto tissutale	35.d3.13↔	Anuloplastica della valvola polmonare, per via endovascolare
35.61↔	Riparazione di difetto del setto atriale con innesto tissutale	35.d3.14↔	Anuloplastica della valvola polmonare catetere-guidata, transapicale
35.62↔	Riparazione di difetto del setto ventricolare con innesto tissutale	35.d4.00↔	Anuloplastica della valvola tricuspide
35.63↔	Riparazione di difetto dei cuscinetti endocardici con innesto tissutale	35.d4.09↔	Anuloplastica della valvola tricuspide
35.70↔	Altra e non specificata riparazione di difetto settale non specificato del cuore	35.d4.11↔	Anuloplastica della valvola tricuspide tramite sternotomia completa
35.71↔	Altra e non specificata riparazione di difetto del setto atriale	35.d4.12↔	Anuloplastica della valvola tricuspide tramite toracotomia mini-invasiva (sternotomia parziale superiore, toracotomia laterale)
35.72.00↔	Riparazione di difetto del setto ventricolare, NAS	35.d4.13↔	Anuloplastica della valvola tricuspide, per via endovascolare
35.72.10↔	Chiusura di difetto del setto ventricolare acquisito	35.d4.14↔	Anuloplastica della valvola tricuspide catetere-guidata, transapicale
35.72.99↔	Riparazione di difetto del setto ventricolare, altro	35.e1.11↔	Valvuloplastica della valvola aortica tramite sternotomia completa
35.73↔	Altra e non specificata riparazione di difetto dei cuscinetti endocardici	35.e1.12↔	Valvuloplastica della valvola aortica tramite toracotomia mini-invasiva (sternotomia parziale superiore, toracotomia laterale)
35.81↔	Correzione totale di tetralogia di Fallot	35.e2.11↔	Valvuloplastica della valvola mitrale tramite sternotomia completa
35.82↔	Correzione totale di completa anomalia della connessione venosa polmonare	35.e2.12↔	Valvuloplastica della valvola mitrale tramite toracotomia mini-invasiva (sternotomia parziale superiore, toracotomia laterale)
35.83↔	Correzione totale del tronco arterioso	35.e3.11↔	Valvuloplastica della valvola polmonare tramite sternotomia completa
35.84↔	Correzione totale di trasposizione di grandi vasi, NAC	35.e3.12↔	Valvuloplastica della valvola polmonare tramite toracotomia mini-invasiva (sternotomia parziale superiore, toracotomia laterale)
35.85↔	Intervento di Norwood stadio I		
35.91↔	Trasposizione interatriale del ritorno venoso		
35.92↔	Creazione di condotto fra ventricolo destro e arteria polmonare		
35.93↔	Creazione di condotto fra il ventricolo sinistro e l'aorta		
35.94↔	Creazione di condotto fra l'atrio e arteria polmonare		
35.95↔	Revisione di procedure correttive del cuore		
35.98.10↔	Riparazione percutanea-transluminale di difetto del setto atriale, NAS		
35.98.19↔	Riparazione percutanea-transluminale di difetto del setto atriale, altro		
35.98.30↔	Riparazione percutanea-transluminale di difetto del setto ventricolare		
35.98.99↔	Altri interventi sui setti del cuore, altro		
35.a1.11↔	Valvulotomia della valvola aortica tramite sternotomia completa		
35.a1.12↔	Valvulotomia della valvola aortica tramite toracotomia mini-invasiva (sternotomia parziale superiore, toracotomia laterale)		
35.a2.11↔	Valvulotomia della valvola mitrale tramite sternotomia completa		
35.a2.12↔	Valvulotomia della valvola mitrale tramite toracotomia mini-invasiva (sternotomia parziale superiore, toracotomia laterale)		

35.e4.11↔	Valvuloplastica della valvola tricuspide tramite sternotomia completa	35.f2.31↔	Sostituzione della valvola mitrale con xenoinnesto, stentless, tramite sternotomia completa
35.e4.12↔	Valvuloplastica della valvola tricuspide tramite toracotomia mini-invasiva (sternotomia parziale superiore, toracotomia laterale)	35.f2.32↔	Sostituzione della valvola mitrale con xenoinnesto, stentless, tramite toracotomia mini-invasiva (sternotomia parziale superiore, toracotomia laterale)
35.f1.00↔	Sostituzione della valvola aortica con valvola cardiaca protesica o protesi vascolare valvolata, NAS	35.f2.51↔	Sostituzione della valvola mitrale con protesi meccanica, tramite sternotomia completa
35.f1.09↔	Sostituzione della valvola aortica con valvola cardiaca protesica o protesi vascolare valvolata, altro	35.f2.52↔	Sostituzione della valvola mitrale con protesi meccanica, tramite toracotomia mini-invasiva (sternotomia parziale superiore, toracotomia laterale)
35.f1.11↔	Sostituzione della valvola aortica con alloinnesto (omoinnesto), tramite sternotomia completa	35.f3.00↔	Sostituzione della valvola polmonare con valvola cardiaca protesica o protesi vascolare valvolata, NAS
35.f1.12↔	Sostituzione della valvola aortica con alloinnesto (omoinnesto), tramite toracotomia mini-invasiva (sternotomia parziale superiore, toracotomia laterale)	35.f3.09↔	Sostituzione della valvola polmonare con valvola cardiaca protesica o protesi vascolare valvolata, altro
35.f1.21↔	Sostituzione della valvola aortica con xenoinnesto (bioprotesi), tramite sternotomia completa	35.f3.11↔	Sostituzione della valvola polmonare con alloinnesto (omoinnesto), tramite sternotomia completa
35.f1.22↔	Sostituzione della valvola aortica con xenoinnesto (bioprotesi), tramite toracotomia mini-invasiva (sternotomia parziale superiore, toracotomia laterale)	35.f3.12↔	Sostituzione della valvola polmonare con alloinnesto (omoinnesto), tramite toracotomia mini-invasiva (sternotomia parziale superiore, toracotomia laterale)
35.f1.24↔	Sostituzione della valvola aortica con xenoinnesto (bioprotesi), transapicale	35.f3.21↔	Sostituzione della valvola polmonare con xenoinnesto (bioprotesi), tramite sternotomia completa
35.f1.25↔	Sostituzione della valvola aortica con xenoinnesto (bioprotesi), transapicale, mediante sistema percutaneo apicale di accesso e chiusura	35.f3.22↔	Sostituzione della valvola polmonare con xenoinnesto (bioprotesi), tramite toracotomia mini-invasiva (sternotomia parziale superiore, toracotomia laterale)
35.f1.31↔	Sostituzione della valvola aortica con xenoinnesto, stentless, tramite sternotomia completa	35.f3.31↔	Sostituzione della valvola polmonare con xenoinnesto, stentless, tramite sternotomia completa
35.f1.32↔	Sostituzione della valvola aortica con xenoinnesto, stentless, tramite toracotomia mini-invasiva (sternotomia parziale superiore, toracotomia laterale)	35.f3.32↔	Sostituzione della valvola polmonare con xenoinnesto, stentless, tramite toracotomia mini-invasiva (sternotomia parziale superiore, toracotomia laterale)
35.f1.34↔	Sostituzione della valvola aortica con xenoinnesto, stentless, transapicale	35.f3.51↔	Sostituzione della valvola polmonare con protesi meccanica, tramite sternotomia completa
35.f1.35↔	Sostituzione della valvola aortica con xenoinnesto, stentless, transapicale, mediante sistema percutaneo apicale di accesso e chiusura	35.f3.52↔	Sostituzione della valvola polmonare con protesi meccanica, tramite toracotomia mini-invasiva (sternotomia parziale superiore, toracotomia laterale)
35.f1.41↔	Sostituzione della valvola aortica con xenoinnesto autoespandente, senza sutura, tramite sternotomia completa	35.f3.61↔	Sostituzione della valvola polmonare con protesi vascolare valvolata, di tipo biologico, tramite sternotomia completa
35.f1.42↔	Sostituzione della valvola aortica con xenoinnesto autoespandente, senza sutura, tramite toracotomia mini-invasiva (sternotomia parziale superiore, toracotomia laterale)	35.f3.62↔	Sostituzione della valvola polmonare con protesi vascolare valvolata, di tipo biologico, tramite toracotomia mini-invasiva (sternotomia parziale superiore, toracotomia laterale)
35.f1.44↔	Sostituzione della valvola aortica con xenoinnesto autoespandente, senza sutura, transapicale	35.f3.71↔	Sostituzione della valvola polmonare con protesi vascolare valvolata, di tipo meccanico, tramite sternotomia completa
35.f1.45↔	Sostituzione della valvola aortica con xenoinnesto autoespandente, senza sutura, transapicale, mediante sistema percutaneo apicale di accesso e chiusura	35.f3.72↔	Sostituzione della valvola polmonare con protesi vascolare valvolata, di tipo meccanico, tramite toracotomia mini-invasiva (sternotomia parziale superiore, toracotomia laterale)
35.f1.51↔	Sostituzione della valvola aortica con protesi meccanica, tramite sternotomia completa	35.f4.00↔	Sostituzione della valvola tricuspide con valvola cardiaca protesica, NAS
35.f1.52↔	Sostituzione della valvola aortica con protesi meccanica, tramite toracotomia mini-invasiva (sternotomia parziale superiore, toracotomia laterale)	35.f4.09↔	Sostituzione della valvola tricuspide con valvola cardiaca protesica, altro
35.f1.61↔	Sostituzione della valvola aortica con protesi vascolare valvolata, di tipo biologico, tramite sternotomia completa	35.f4.11↔	Sostituzione della valvola tricuspide con alloinnesto (omoinnesto), tramite sternotomia completa
35.f1.62↔	Sostituzione della valvola aortica con protesi vascolare valvolata, di tipo biologico, tramite toracotomia mini-invasiva (sternotomia parziale superiore, toracotomia laterale)	35.f4.12↔	Sostituzione della valvola tricuspide con alloinnesto (omoinnesto), tramite toracotomia mini-invasiva (sternotomia parziale superiore, toracotomia laterale)
35.f1.71↔	Sostituzione della valvola aortica con protesi vascolare valvolata, di tipo meccanico, tramite sternotomia completa	35.f4.21↔	Sostituzione della valvola tricuspide con xenoinnesto (bioprotesi), tramite sternotomia completa
35.f1.72↔	Sostituzione della valvola aortica con protesi vascolare valvolata, di tipo meccanico, tramite toracotomia mini-invasiva (sternotomia parziale superiore, toracotomia laterale)	35.f4.22↔	Sostituzione della valvola tricuspide con xenoinnesto (bioprotesi), tramite toracotomia mini-invasiva (sternotomia parziale superiore, toracotomia laterale)
35.f2.00↔	Sostituzione della valvola mitrale con valvola cardiaca protesica, NAS	35.f4.23↔	Sostituzione della valvola tricuspide con xenoinnesto (bioprotesi), per via endovascolare
35.f2.09↔	Sostituzione della valvola mitrale con valvola cardiaca protesica, altro	35.f4.24↔	Sostituzione della valvola tricuspide con xenoinnesto (bioprotesi), transapicale
35.f2.11↔	Sostituzione della valvola mitrale con alloinnesto (omoinnesto), tramite sternotomia completa	35.f4.31↔	Sostituzione della valvola tricuspide con xenoinnesto, stentless, tramite sternotomia completa
35.f2.12↔	Sostituzione della valvola mitrale con alloinnesto (omoinnesto), tramite toracotomia mini-invasiva (sternotomia parziale superiore, toracotomia laterale)	35.f4.32↔	Sostituzione della valvola tricuspide con xenoinnesto, stentless, tramite toracotomia mini-invasiva (sternotomia parziale superiore, toracotomia laterale)
35.f2.21↔	Sostituzione della valvola mitrale con xenoinnesto (bioprotesi), tramite sternotomia completa	35.f4.33↔	Sostituzione della valvola tricuspide con xenoinnesto, stentless, per via endovascolare
35.f2.22↔	Sostituzione della valvola mitrale con xenoinnesto (bioprotesi), tramite toracotomia mini-invasiva (sternotomia parziale superiore, toracotomia laterale)	35.f4.34↔	Sostituzione della valvola tricuspide con xenoinnesto, stentless, transapicale
		35.f4.51↔	Sostituzione della valvola tricuspide con protesi meccanica, tramite sternotomia completa

35.f4.52↔	Sostituzione della valvola tricuspide con protesi meccanica, tramite toracotomia mini-invasiva (sternotomia parziale superiore, toracotomia laterale)	35.h1.62↔	Rimozione di valvola aortica protesica nonché impianto di protesi vascolare valvolata, di tipo biologico, tramite toracotomia mini-invasiva (sternotomia parziale superiore, toracotomia laterale)
35.g0↔	Revisione di sostituzione di valvola cardiaca, NAS	35.h1.71↔	Rimozione di valvola aortica protesica nonché impianto di protesi vascolare valvolata, di tipo meccanico, tramite sternotomia completa
35.g1.11↔	Revisione di sostituzione della valvola aortica, tramite sternotomia completa	35.h1.72↔	Rimozione di valvola aortica protesica nonché impianto di protesi vascolare valvolata, di tipo meccanico, tramite toracotomia mini-invasiva (sternotomia parziale superiore, toracotomia laterale)
35.g1.12↔	Revisione di sostituzione della valvola aortica, tramite toracotomia mini-invasiva (sternotomia parziale superiore, toracotomia laterale)	35.h2.00↔	Rimozione nonché impianto di nuova valvola mitrale protesica, NAS
35.g1.13↔	Revisione di sostituzione della valvola aortica, per via endovascolare	35.h2.09↔	Rimozione nonché impianto di nuova valvola mitrale protesica, altro
35.g1.14↔	Revisione di sostituzione della valvola aortica, transapicale	35.h2.11↔	Rimozione di valvola mitrale protesica nonché impianto di alloinnesto (omoinnesto), tramite sternotomia completa
35.g2.11↔	Revisione di sostituzione della valvola mitrale, tramite sternotomia completa	35.h2.12↔	Rimozione di valvola mitrale protesica nonché impianto di alloinnesto (omoinnesto), tramite toracotomia mini-invasiva (sternotomia parziale superiore, toracotomia laterale)
35.g2.12↔	Revisione di sostituzione della valvola mitrale, tramite toracotomia mini-invasiva (sternotomia parziale superiore, toracotomia laterale)	35.h2.21↔	Rimozione di valvola mitrale protesica nonché impianto di xenoinnesto (bioprotesi), tramite sternotomia completa
35.g2.13↔	Revisione di sostituzione della valvola mitrale, per via endovascolare	35.h2.22↔	Rimozione di valvola mitrale protesica nonché impianto di xenoinnesto (bioprotesi), tramite toracotomia mini-invasiva (sternotomia parziale superiore, toracotomia laterale)
35.g2.14↔	Revisione di sostituzione della valvola mitrale, transapicale	35.h2.23↔	Rimozione di valvola mitrale protesica nonché impianto di xenoinnesto (bioprotesi), per via endovascolare
35.g3.11↔	Revisione di sostituzione della valvola polmonare, tramite sternotomia completa	35.h2.24↔	Rimozione di valvola mitrale protesica nonché impianto di xenoinnesto (bioprotesi), transapicale
35.g3.12↔	Revisione di sostituzione della valvola polmonare, tramite toracotomia mini-invasiva (sternotomia parziale superiore, toracotomia laterale)	35.h2.31↔	Rimozione di valvola mitrale protesica nonché impianto di xenoinnesto, stentless, tramite sternotomia completa
35.g3.13↔	Revisione di sostituzione della valvola polmonare, per via endovascolare	35.h2.32↔	Rimozione di valvola mitrale protesica nonché impianto di xenoinnesto, stentless, tramite toracotomia mini-invasiva (sternotomia parziale superiore, toracotomia laterale)
35.g3.14↔	Revisione di sostituzione della valvola polmonare, transapicale	35.h2.33↔	Rimozione di valvola mitrale protesica nonché impianto di xenoinnesto, stentless, per via endovascolare
35.g4.11↔	Revisione di sostituzione della valvola tricuspide, tramite sternotomia completa	35.h2.34↔	Rimozione di valvola mitrale protesica nonché impianto di xenoinnesto, stentless, transapicale
35.g4.12↔	Revisione di sostituzione della valvola tricuspide, tramite toracotomia mini-invasiva (sternotomia parziale superiore, toracotomia laterale)	35.h2.51↔	Rimozione di valvola mitrale protesica nonché impianto di protesi meccanica, tramite sternotomia completa
35.g4.13↔	Revisione di sostituzione della valvola tricuspide, per via endovascolare	35.h2.52↔	Rimozione di valvola mitrale protesica nonché impianto di protesi meccanica, tramite toracotomia mini-invasiva (sternotomia parziale superiore, toracotomia laterale)
35.g4.14↔	Revisione di sostituzione della valvola tricuspide, transapicale	35.h3.00↔	Rimozione nonché impianto di nuova valvola polmonare protesica o protesi vascolare valvolata, NAS
35.g9↔	Revisione di sostituzione di valvola cardiaca, altro	35.h3.09↔	Rimozione nonché impianto di nuova valvola polmonare protesica o protesi vascolare valvolata, altro
35.h1.00↔	Rimozione nonché impianto di nuova valvola aortica protesica o protesi vascolare valvolata, NAS	35.h3.11↔	Rimozione di valvola polmonare protesica nonché impianto di alloinnesto (omoinnesto), tramite sternotomia completa
35.h1.09↔	Rimozione nonché impianto di nuova valvola aortica protesica o protesi vascolare valvolata, altro	35.h3.12↔	Rimozione di valvola polmonare protesica nonché impianto di alloinnesto (omoinnesto), tramite toracotomia mini-invasiva (sternotomia parziale superiore, toracotomia laterale)
35.h1.11↔	Rimozione di valvola aortica protesica nonché impianto di alloinnesto (omoinnesto), tramite sternotomia completa	35.h3.21↔	Rimozione di valvola polmonare protesica nonché impianto di xenoinnesto (bioprotesi), tramite sternotomia completa
35.h1.12↔	Rimozione di valvola aortica protesica nonché impianto di alloinnesto (omoinnesto), tramite toracotomia mini-invasiva (sternotomia parziale superiore, toracotomia laterale)	35.h3.22↔	Rimozione di valvola polmonare protesica nonché impianto di xenoinnesto (bioprotesi), tramite toracotomia mini-invasiva (sternotomia parziale superiore, toracotomia laterale)
35.h1.21↔	Rimozione di valvola aortica protesica nonché impianto di xenoinnesto (bioprotesi), tramite sternotomia completa	35.h3.31↔	Rimozione di valvola polmonare protesica nonché impianto di xenoinnesto, stentless, tramite sternotomia completa
35.h1.22↔	Rimozione di valvola aortica protesica nonché impianto di xenoinnesto (bioprotesi), tramite toracotomia mini-invasiva (sternotomia parziale superiore, toracotomia laterale)	35.h3.32↔	Rimozione di valvola polmonare protesica nonché impianto di xenoinnesto, stentless, tramite toracotomia mini-invasiva (sternotomia parziale superiore, toracotomia laterale)
35.h1.31↔	Rimozione di valvola aortica protesica nonché impianto di xenoinnesto, stentless, tramite sternotomia completa	35.h3.51↔	Rimozione di valvola polmonare protesica nonché impianto di protesi meccanica, tramite sternotomia completa
35.h1.32↔	Rimozione di valvola aortica protesica nonché impianto di xenoinnesto, stentless, tramite toracotomia mini-invasiva (sternotomia parziale superiore, toracotomia laterale)	35.h3.52↔	Rimozione di valvola polmonare protesica nonché impianto di protesi meccanica, tramite toracotomia mini-invasiva (sternotomia parziale superiore, toracotomia laterale)
35.h1.41↔	Rimozione di valvola aortica protesica nonché impianto di xenoinnesto autoespandente, senza sutura, tramite sternotomia completa	35.h3.61↔	Rimozione di valvola polmonare protesica nonché impianto di protesi vascolare valvolata, di tipo biologico, tramite sternotomia completa
35.h1.42↔	Rimozione di valvola aortica protesica nonché impianto di xenoinnesto autoespandente, senza sutura, tramite toracotomia mini-invasiva (sternotomia parziale superiore, toracotomia laterale)	35.h3.62↔	Rimozione di valvola polmonare protesica nonché impianto di protesi vascolare valvolata, di tipo biologico, tramite toracotomia mini-invasiva (sternotomia parziale superiore, toracotomia laterale)
35.h1.51↔	Rimozione di valvola aortica protesica nonché impianto di protesi meccanica, tramite sternotomia completa		
35.h1.52↔	Rimozione di valvola aortica protesica nonché impianto di protesi meccanica, tramite toracotomia mini-invasiva (sternotomia parziale superiore, toracotomia laterale)		
35.h1.61↔	Rimozione di valvola aortica protesica nonché impianto di protesi vascolare valvolata, di tipo biologico, tramite sternotomia completa		

35.h3.71↔	Rimozione di valvola polmonare protesica nonché impianto di protesi vascolare valvolata, di tipo meccanico, tramite sternotomia completa	36.11.32↔	Bypass semplice (aorto)coronarico, mini-invasivo, con arteria autologa, arteria mammaria interna (arteria toracica interna)
35.h3.72↔	Rimozione di valvola polmonare protesica nonché impianto di protesi vascolare valvolata, di tipo meccanico, tramite toracotomia mini-invasiva (sternotomia parziale superiore, toracotomia laterale)	36.11.33↔	Bypass semplice (aorto)coronarico, mini-invasivo, con arteria autologa, innesto libero di arteria mammaria interna (IMA) (arteria toracica interna)
35.h4.00↔	Rimozione nonché impianto di nuova valvola tricuspidale protesica, NAS	36.11.34↔	Bypass semplice (aorto)coronarico, mini-invasivo, con arteria autologa, arteria addominale
35.h4.09↔	Rimozione nonché impianto di nuova valvola tricuspidale protesica, altro	36.11.35↔	Bypass semplice (aorto)coronarico, mini-invasivo, con arteria autologa, altra arteria
35.h4.11↔	Rimozione di valvola tricuspidale protesica nonché impianto di alloinnesto (omoinnesto), tramite sternotomia completa	36.11.36↔	Bypass semplice (aorto)coronarico, mini-invasivo, con vena autologa, senza mesh esterno di supporto
35.h4.12↔	Rimozione di valvola tricuspidale protesica nonché impianto di alloinnesto (omoinnesto), tramite toracotomia mini-invasiva (sternotomia parziale superiore, toracotomia laterale)	36.11.37↔	Bypass semplice (aorto)coronarico, mini-invasivo, con vena autologa, con mesh esterno di supporto
35.h4.21↔	Rimozione di valvola tricuspidale protesica nonché impianto di xenoinnesto (bioprotesi), tramite sternotomia completa	36.11.38↔	Bypass semplice (aorto)coronarico, mini-invasivo, con xenotrapianto
35.h4.22↔	Rimozione di valvola tricuspidale protesica nonché impianto di xenoinnesto (bioprotesi), tramite toracotomia mini-invasiva (sternotomia parziale superiore, toracotomia laterale)	36.11.3a↔	Bypass semplice (aorto)coronarico, mini-invasivo, con protesi vascolare
35.h4.23↔	Rimozione di valvola tricuspidale protesica nonché impianto di xenoinnesto (bioprotesi), per via endovascolare	36.11.99↔	Bypass semplice (aorto)coronarico, secondo la tecnica e il materiale, altro
35.h4.31↔	Rimozione di valvola tricuspidale protesica nonché impianto di xenoinnesto, stentless, tramite sternotomia completa	36.12.00↔	Duplici bypass (aorto)coronarico, secondo la tecnica e il materiale, NAS
35.h4.32↔	Rimozione di valvola tricuspidale protesica nonché impianto di xenoinnesto, stentless, tramite toracotomia mini-invasiva (sternotomia parziale superiore, toracotomia laterale)	36.12.21↔	Duplici bypass (aorto)coronarico, chirurgico a cielo aperto (toracotomia, minitoracotomia, sternotomia), con arteria autologa, arteria radiale
35.h4.33↔	Rimozione di valvola tricuspidale protesica nonché impianto di xenoinnesto, stentless, per via endovascolare	36.12.22↔	Duplici bypass (aorto)coronarico, chirurgico a cielo aperto (toracotomia, minitoracotomia, sternotomia), con arteria autologa, arteria mammaria interna (arteria toracica interna)
35.h4.51↔	Rimozione di valvola tricuspidale protesica nonché impianto di protesi meccanica, tramite sternotomia completa	36.12.23↔	Duplici bypass (aorto)coronarico, chirurgico a cielo aperto (toracotomia, minitoracotomia, sternotomia), con arteria autologa, innesto libero di arteria mammaria interna (IMA) (arteria toracica interna)
35.h4.52↔	Rimozione di valvola tricuspidale protesica nonché impianto di protesi meccanica, tramite toracotomia mini-invasiva (sternotomia parziale superiore, toracotomia laterale)	36.12.24↔	Duplici bypass (aorto)coronarico, chirurgico a cielo aperto (toracotomia, minitoracotomia, sternotomia), con arteria autologa, arteria addominale
35.i2.11↔	Intervento di Ross	36.12.25↔	Duplici bypass (aorto)coronarico, chirurgico a cielo aperto (toracotomia, minitoracotomia, sternotomia), con arteria autologa, altra arteria
35.i3.11↔	Intervento di Tirone David	36.12.26↔	Duplici bypass (aorto)coronarico, chirurgico a cielo aperto (toracotomia, minitoracotomia, sternotomia), con vena autologa, senza mesh esterno di supporto
35.i3.12↔	Intervento di Yacoub	36.12.27↔	Duplici bypass (aorto)coronarico, chirurgico a cielo aperto (toracotomia, minitoracotomia, sternotomia), con vena autologa, con mesh esterno di supporto
36.03↔	Angioplastica dell'arteria coronarica a torace aperto	36.12.28↔	Duplici bypass (aorto)coronarico, chirurgico a cielo aperto (toracotomia, minitoracotomia, sternotomia), con xenotrapianto
36.09↔	Altra rimozione di ostruzione dell'arteria coronarica	36.12.2a↔	Duplici bypass (aorto)coronarico, chirurgico a cielo aperto (toracotomia, minitoracotomia, sternotomia), con protesi vascolare
36.10↔	Bypass aortocoronarico per rivascularizzazione cardiaca, NAS	36.12.31↔	Duplici bypass (aorto)coronarico, mini-invasivo, con arteria autologa, arteria radiale
36.11.00↔	Bypass semplice (aorto)coronarico, secondo la tecnica e il materiale, NAS	36.12.32↔	Duplici bypass (aorto)coronarico, mini-invasivo, con arteria autologa, arteria mammaria interna (arteria toracica interna)
36.11.21↔	Bypass semplice (aorto)coronarico, chirurgico a cielo aperto (toracotomia, minitoracotomia, sternotomia), con arteria autologa, arteria radiale	36.12.33↔	Duplici bypass (aorto)coronarico, mini-invasivo, con arteria autologa, innesto libero di arteria mammaria interna (IMA) (arteria toracica interna)
36.11.22↔	Bypass semplice (aorto)coronarico, chirurgico a cielo aperto (toracotomia, minitoracotomia, sternotomia), con arteria autologa, arteria mammaria interna (arteria toracica interna)	36.12.34↔	Duplici bypass (aorto)coronarico, mini-invasivo, con arteria autologa, arteria addominale
36.11.23↔	Bypass semplice (aorto)coronarico, chirurgico a cielo aperto (toracotomia, minitoracotomia, sternotomia), con arteria autologa, innesto libero di arteria mammaria interna (IMA) (arteria toracica interna)	36.12.35↔	Duplici bypass (aorto)coronarico, mini-invasivo, con arteria autologa, altra arteria
36.11.24↔	Bypass semplice (aorto)coronarico, chirurgico a cielo aperto (toracotomia, minitoracotomia, sternotomia), con arteria autologa, arteria addominale	36.12.36↔	Duplici bypass (aorto)coronarico, mini-invasivo, con vena autologa, senza mesh esterno di supporto
36.11.25↔	Bypass semplice (aorto)coronarico, chirurgico a cielo aperto (toracotomia, minitoracotomia, sternotomia), con arteria autologa, altra arteria	36.12.37↔	Duplici bypass (aorto)coronarico, mini-invasivo, con vena autologa, con mesh esterno di supporto
36.11.26↔	Bypass semplice (aorto)coronarico, chirurgico a cielo aperto (toracotomia, minitoracotomia, sternotomia), con vena autologa, senza mesh esterno di supporto	36.12.38↔	Duplici bypass (aorto)coronarico, mini-invasivo, con xenotrapianto
36.11.27↔	Bypass semplice (aorto)coronarico, chirurgico a cielo aperto (toracotomia, minitoracotomia, sternotomia), con vena autologa, con mesh esterno di supporto	36.12.3a↔	Duplici bypass (aorto)coronarico, mini-invasivo, con protesi vascolare
36.11.28↔	Bypass semplice (aorto)coronarico, chirurgico a cielo aperto (toracotomia, minitoracotomia, sternotomia), con xenotrapianto	36.12.99↔	Duplici bypass (aorto)coronarico, secondo la tecnica e il materiale, altro
36.11.2a↔	Bypass semplice (aorto)coronarico, chirurgico a cielo aperto (toracotomia, minitoracotomia, sternotomia), con protesi vascolare	36.13.00↔	Triplice bypass (aorto)coronarico, secondo la tecnica e il materiale, NAS
36.11.31↔	Bypass semplice (aorto)coronarico, mini-invasivo, con arteria autologa, arteria radiale		

36.13.21↔	Triplice bypass (aorto)coronarico, chirurgico a cielo aperto (toracotomia, minitoracotomia, sternotomia), con arteria autologa, arteria radiale	36.18.1a↔	Quadruplo bypass (aorto)coronarico, chirurgico a cielo aperto (toracotomia, minitoracotomia, sternotomia), con protesi vascolare
36.13.22↔	Triplice bypass (aorto)coronarico, chirurgico a cielo aperto (toracotomia, minitoracotomia, sternotomia), con arteria autologa, arteria mammaria interna (arteria toracica interna)	36.18.21↔	Quadruplo bypass (aorto)coronarico, mini-invasivo, con arteria autologa, arteria radiale
36.13.23↔	Triplice bypass (aorto)coronarico, chirurgico a cielo aperto (toracotomia, minitoracotomia, sternotomia), con arteria autologa, innesto libero di arteria mammaria interna (IMA) (arteria toracica interna)	36.18.22↔	Quadruplo bypass (aorto)coronarico, mini-invasivo, con arteria autologa, arteria mammaria interna (arteria toracica interna)
36.13.24↔	Triplice bypass (aorto)coronarico, chirurgico a cielo aperto (toracotomia, minitoracotomia, sternotomia), con arteria autologa, arteria addominale	36.18.23↔	Quadruplo bypass (aorto)coronarico, mini-invasivo, con arteria autologa, innesto libero di arteria mammaria interna (IMA) (arteria toracica interna)
36.13.25↔	Triplice bypass (aorto)coronarico, chirurgico a cielo aperto (toracotomia, minitoracotomia, sternotomia), con arteria autologa, altra arteria	36.18.24↔	Quadruplo bypass (aorto)coronarico, mini-invasivo, con arteria autologa, arteria addominale
36.13.26↔	Triplice bypass (aorto)coronarico, chirurgico a cielo aperto (toracotomia, minitoracotomia, sternotomia), con vena autologa, senza mesh esterno di supporto	36.18.25↔	Quadruplo bypass (aorto)coronarico, mini-invasivo, con arteria autologa, altra arteria
36.13.27↔	Triplice bypass (aorto)coronarico, chirurgico a cielo aperto (toracotomia, minitoracotomia, sternotomia), con vena autologa, con mesh esterno di supporto	36.18.26↔	Quadruplo bypass (aorto)coronarico, mini-invasivo, con vena autologa, senza mesh esterno di supporto
36.13.28↔	Triplice bypass (aorto)coronarico, chirurgico a cielo aperto (toracotomia, minitoracotomia, sternotomia), con xenotrapianto	36.18.27↔	Quadruplo bypass (aorto)coronarico, mini-invasivo, con vena autologa, con mesh esterno di supporto
36.13.2a↔	Triplice bypass (aorto)coronarico, chirurgico a cielo aperto (toracotomia, minitoracotomia, sternotomia), con protesi vascolare	36.18.28↔	Quadruplo bypass (aorto)coronarico, mini-invasivo, con xenotrapianto
36.13.31↔	Triplice bypass (aorto)coronarico, mini-invasivo, con arteria autologa, arteria radiale	36.18.2a↔	Quadruplo bypass (aorto)coronarico, mini-invasivo, con protesi vascolare
36.13.32↔	Triplice bypass (aorto)coronarico, mini-invasivo, con arteria autologa, arteria mammaria interna (arteria toracica interna)	36.18.99↔	Quadruplo bypass (aorto)coronarico, secondo la tecnica e il materiale, altro
36.13.33↔	Triplice bypass (aorto)coronarico, mini-invasivo, con arteria autologa, innesto libero di arteria mammaria interna (IMA) (arteria toracica interna)	36.19↔	Bypass per rivascularizzazione cardiaca, altro
36.13.34↔	Triplice bypass (aorto)coronarico, mini-invasivo, con arteria autologa, arteria addominale	36.1a.00↔	Quintuplo bypass (aorto)coronarico, secondo la tecnica e il materiale, NAS
36.13.35↔	Triplice bypass (aorto)coronarico, mini-invasivo, con arteria autologa, altra arteria	36.1a.11↔	Quintuplo bypass (aorto)coronarico, chirurgico a cielo aperto (toracotomia, minitoracotomia, sternotomia), con arteria autologa, arteria radiale
36.13.36↔	Triplice bypass (aorto)coronarico, mini-invasivo, con vena autologa, senza mesh esterno di supporto	36.1a.12↔	Quintuplo bypass (aorto)coronarico, chirurgico a cielo aperto (toracotomia, minitoracotomia, sternotomia), con arteria autologa, arteria mammaria interna (arteria toracica interna)
36.13.37↔	Triplice bypass (aorto)coronarico, mini-invasivo, con vena autologa, con mesh esterno di supporto	36.1a.13↔	Quintuplo bypass (aorto)coronarico, chirurgico a cielo aperto (toracotomia, minitoracotomia, sternotomia), con arteria autologa, innesto libero di arteria mammaria interna (IMA) (arteria toracica interna)
36.13.38↔	Triplice bypass (aorto)coronarico, mini-invasivo, con xenotrapianto	36.1a.14↔	Quintuplo bypass (aorto)coronarico, chirurgico a cielo aperto (toracotomia, minitoracotomia, sternotomia), con arteria autologa, arteria addominale
36.13.3a↔	Triplice bypass (aorto)coronarico, mini-invasivo, con protesi vascolare	36.1a.15↔	Quintuplo bypass (aorto)coronarico, chirurgico a cielo aperto (toracotomia, minitoracotomia, sternotomia), con arteria autologa, altra arteria
36.13.99↔	Triplice bypass (aorto)coronarico, secondo la tecnica e il materiale, altro	36.1a.16↔	Quintuplo bypass (aorto)coronarico, chirurgico a cielo aperto (toracotomia, minitoracotomia, sternotomia), con vena autologa, senza mesh esterno di supporto
36.18.00↔	Quadruplo bypass (aorto)coronarico, secondo la tecnica e il materiale, NAS	36.1a.17↔	Quintuplo bypass (aorto)coronarico, chirurgico a cielo aperto (toracotomia, minitoracotomia, sternotomia), con vena autologa, con mesh esterno di supporto
36.18.11↔	Quadruplo bypass (aorto)coronarico, chirurgico a cielo aperto (toracotomia, minitoracotomia, sternotomia), con arteria autologa, arteria radiale	36.1a.18↔	Quintuplo bypass (aorto)coronarico, chirurgico a cielo aperto (toracotomia, minitoracotomia, sternotomia), con xenotrapianto
36.18.12↔	Quadruplo bypass (aorto)coronarico, chirurgico a cielo aperto (toracotomia, minitoracotomia, sternotomia), con arteria autologa, arteria mammaria interna (arteria toracica interna)	36.1a.1a↔	Quintuplo bypass (aorto)coronarico, chirurgico a cielo aperto (toracotomia, minitoracotomia, sternotomia), con protesi vascolare
36.18.13↔	Quadruplo bypass (aorto)coronarico, chirurgico a cielo aperto (toracotomia, minitoracotomia, sternotomia), con arteria autologa, innesto libero di arteria mammaria interna (IMA) (arteria toracica interna)	36.1a.21↔	Quintuplo bypass (aorto)coronarico, mini-invasivo, con arteria autologa, arteria radiale
36.18.14↔	Quadruplo bypass (aorto)coronarico, chirurgico a cielo aperto (toracotomia, minitoracotomia, sternotomia), con arteria autologa, arteria addominale	36.1a.22↔	Quintuplo bypass (aorto)coronarico, mini-invasivo, con arteria autologa, arteria mammaria interna (arteria toracica interna)
36.18.15↔	Quadruplo bypass (aorto)coronarico, chirurgico a cielo aperto (toracotomia, minitoracotomia, sternotomia), con arteria autologa, altra arteria	36.1a.23↔	Quintuplo bypass (aorto)coronarico, mini-invasivo, con arteria autologa, innesto libero di arteria mammaria interna (IMA) (arteria toracica interna)
36.18.16↔	Quadruplo bypass (aorto)coronarico, chirurgico a cielo aperto (toracotomia, minitoracotomia, sternotomia), con vena autologa, senza mesh esterno di supporto	36.1a.24↔	Quintuplo bypass (aorto)coronarico, mini-invasivo, con arteria autologa, arteria addominale
36.18.17↔	Quadruplo bypass (aorto)coronarico, chirurgico a cielo aperto (toracotomia, minitoracotomia, sternotomia), con vena autologa, con mesh esterno di supporto	36.1a.25↔	Quintuplo bypass (aorto)coronarico, mini-invasivo, con arteria autologa, altra arteria
36.18.18↔	Quadruplo bypass (aorto)coronarico, chirurgico a cielo aperto (toracotomia, minitoracotomia, sternotomia), con xenotrapianto	36.1a.26↔	Quintuplo bypass (aorto)coronarico, mini-invasivo, con vena autologa, senza mesh esterno di supporto
		36.1a.27↔	Quintuplo bypass (aorto)coronarico, mini-invasivo, con vena autologa, con mesh esterno di supporto
		36.1a.28↔	Quintuplo bypass (aorto)coronarico, mini-invasivo, con xenotrapianto
		36.1a.2a↔	Quintuplo bypass (aorto)coronarico, mini-invasivo, con protesi vascolare

36.1a.99↔	Quintuplo bypass (aorto)coronarico, altro	37.33.30↔	Distruzione di altra lesione o tessuto del cuore, a cielo aperto
36.1b.00↔	Sestuplo e ulteriore bypass (aorto)coronarico, secondo la tecnica e il materiale, NAS	37.33.99↔	Asportazione o distruzione di altra lesione o tessuto del cuore, a cielo aperto, altro
36.1b.11↔	Sestuplo e ulteriore bypass (aorto)coronarico, chirurgico a cielo aperto (toracotomia, minitoracotomia, sternotomia), con arteria autologa, arteria radiale	37.35↔	Ventricolectomia parziale
36.1b.12↔	Sestuplo e ulteriore bypass (aorto)coronarico, chirurgico a cielo aperto (toracotomia, minitoracotomia, sternotomia), con arteria autologa, arteria mammaria interna (arteria toracica interna)	37.41↔	Inserzione di sistema protetico di assistenza cardiaca attorno al cuore
36.1b.13↔	Sestuplo e ulteriore bypass (aorto)coronarico, chirurgico a cielo aperto (toracotomia, minitoracotomia, sternotomia), con arteria autologa, innesto libero di arteria mammaria interna (IMA) (arteria toracica interna)	37.52↔	Impianto di sistema cardiaco integrale di sostituzione
36.1b.14↔	Sestuplo e ulteriore bypass (aorto)coronarico, chirurgico a cielo aperto (toracotomia, minitoracotomia, sternotomia), con arteria autologa, arteria addominale	37.53↔	Sostituzione o riparazione dell'unità toracale del sistema di sostituzione cardiaca
36.1b.15↔	Sestuplo e ulteriore bypass (aorto)coronarico, chirurgico a cielo aperto (toracotomia, minitoracotomia, sternotomia), con arteria autologa, altra arteria	37.54↔	Sostituzione o riparazione di altre componenti impiantabili del sistema cardiaco integrale di rimpiazzo
36.1b.16↔	Sestuplo e ulteriore bypass (aorto)coronarico, chirurgico a cielo aperto (toracotomia, minitoracotomia, sternotomia), con vena autologa, senza mesh esterno di supporto	37.6a.11↔	Impianto di sistema di assistenza cardiocircolatoria, con pompa, senza funzione di scambio gassoso, extracorporeo, del ventricolo sinistro, chirurgico a cielo aperto per via toracica (toracotomia, minitoracotomia, sternotomia)
36.1b.17↔	Sestuplo e ulteriore bypass (aorto)coronarico, chirurgico a cielo aperto (toracotomia, minitoracotomia, sternotomia), con vena autologa, con mesh esterno di supporto	37.6a.12↔	Impianto di sistema di assistenza cardiocircolatoria, con pompa, senza funzione di scambio gassoso, extracorporeo, del ventricolo destro, chirurgico a cielo aperto per via toracica (toracotomia, minitoracotomia, sternotomia)
36.1b.18↔	Sestuplo e ulteriore bypass (aorto)coronarico, chirurgico a cielo aperto (toracotomia, minitoracotomia, sternotomia), con xenotrapianto	37.6a.21↔	Impianto di sistema di assistenza cardiocircolatoria, con pompa, senza funzione di scambio gassoso, extracorporeo, biventricolare, chirurgico a cielo aperto per via toracica (toracotomia, minitoracotomia, sternotomia)
36.1b.1a↔	Sestuplo e ulteriore bypass (aorto)coronarico, chirurgico a cielo aperto (toracotomia, minitoracotomia, sternotomia), con protesi vascolare	37.6a.31↔	Impianto di sistema di assistenza cardiocircolatoria, con pompa, senza funzione di scambio gassoso, intracorporeo, del ventricolo sinistro, chirurgico a cielo aperto per via toracica (toracotomia, minitoracotomia, sternotomia)
36.1b.21↔	Sestuplo e ulteriore bypass (aorto)coronarico, mini-invasivo, con arteria autologa, arteria radiale	37.6a.32↔	Impianto di sistema di assistenza cardiocircolatoria, con pompa, senza funzione di scambio gassoso, intracorporeo, del ventricolo destro, chirurgico a cielo aperto per via toracica (toracotomia, minitoracotomia, sternotomia)
36.1b.22↔	Sestuplo e ulteriore bypass (aorto)coronarico, mini-invasivo, con arteria autologa, arteria mammaria interna (arteria toracica interna)	37.6a.33↔	Impianto di sistema di assistenza cardiocircolatoria, con pompa, senza funzione di scambio gassoso, intracorporeo, biventricolare, chirurgico a cielo aperto per via toracica (toracotomia, minitoracotomia, sternotomia)
36.1b.23↔	Sestuplo e ulteriore bypass (aorto)coronarico, mini-invasivo, con arteria autologa, innesto libero di arteria mammaria interna (IMA) (arteria toracica interna)	37.6a.51↔	Impianto di sistema di assistenza cardiocircolatoria e respiratoria, con pompa, con rimozione di CO ₂ , extracorporeo, veno-venoso, percutaneo
36.1b.24↔	Sestuplo e ulteriore bypass (aorto)coronarico, mini-invasivo, con arteria autologa, arteria addominale	37.6a.61↔	Impianto di sistema di assistenza cardiocircolatoria e respiratoria, con pompa, con ossigenatore (rimozione di CO ₂ inclusa), extracorporeo, veno-venoso, chirurgico a cielo aperto per via extratoracica (es. denudamento di vaso)
36.1b.25↔	Sestuplo e ulteriore bypass (aorto)coronarico, mini-invasivo, con arteria autologa, altra arteria	37.6a.62↔	Impianto di sistema di assistenza cardiocircolatoria e respiratoria, con pompa, con ossigenatore (rimozione di CO ₂ inclusa), extracorporeo, veno-venoso, percutaneo
36.1b.26↔	Sestuplo e ulteriore bypass (aorto)coronarico, mini-invasivo, con vena autologa, senza mesh esterno di supporto	37.6a.71↔	Impianto di sistema di assistenza cardiocircolatoria e respiratoria, con pompa, con ossigenatore (rimozione di CO ₂ inclusa), extracorporeo, veno-arterioso o veno-venoarterioso, chirurgico a cielo aperto per via toracica (toracotomia, minitoracotomia, sternotomia)
36.1b.27↔	Sestuplo e ulteriore bypass (aorto)coronarico, mini-invasivo, con vena autologa, con mesh esterno di supporto	37.6a.72↔	Impianto di sistema di assistenza cardiocircolatoria e respiratoria, con pompa, con ossigenatore (rimozione di CO ₂ inclusa), extracorporeo, veno-arterioso o veno-venoarterioso, chirurgico a cielo aperto per via extratoracica (es. denudamento di vaso)
36.1b.28↔	Sestuplo e ulteriore bypass (aorto)coronarico, mini-invasivo, con xenotrapianto	37.6a.73↔	Impianto di sistema di assistenza cardiocircolatoria e respiratoria, con pompa, con ossigenatore (rimozione di CO ₂ inclusa), extracorporeo, veno-arterioso o veno-venoarterioso, percutaneo
36.1b.2a↔	Sestuplo e ulteriore bypass (aorto)coronarico, mini-invasivo, con protesi vascolare	37.6b.11↔	Rimozione di sistema di assistenza cardiocircolatoria, con pompa, senza funzione di scambio gassoso, extracorporeo, del ventricolo sinistro, chirurgica a cielo aperto per via toracica (toracotomia, minitoracotomia, sternotomia)
36.1b.99↔	Sestuplo e ulteriore bypass (aorto)coronarico, secondo la tecnica e il materiale, altro	37.6b.12↔	Rimozione di sistema di assistenza cardiocircolatoria, con pompa, senza funzione di scambio gassoso, extracorporeo, del ventricolo destro, chirurgica a cielo aperto per via toracica (toracotomia, minitoracotomia, sternotomia)
36.31↔	Rivascolarizzazione transmiocardica a cuore aperto	37.6b.21↔	Rimozione di sistema di assistenza cardiocircolatoria, con pompa, senza funzione di scambio gassoso, extracorporeo, biventricolare, chirurgica a cielo aperto per via toracica (toracotomia, minitoracotomia, sternotomia)
36.32↔	Altra rivascolarizzazione transmiocardica		
36.33↔	Rivascolarizzazione transmiocardica endoscopica		
36.34↔	Rivascolarizzazione transmiocardica percutanea		
36.39.00↔	Altra rivascolarizzazione cardiaca, NAS		
36.39.10↔	Rivascolarizzazione cardiaca mediante patch coronarico		
36.39.11↔	Revisione di bypass coronarico		
36.39.12↔	Nuovo innesto di bypass coronarico		
36.39.13↔	Trasposizione di arterie coronarie		
36.39.99↔	Altra rivascolarizzazione cardiaca, altro		
37.32↔	Asportazione di aneurisma del cuore		
37.33.00↔	Asportazione o distruzione di altra lesione o tessuto del cuore, a cielo aperto, NAS		
37.33.10↔	Asportazione o distruzione del sistema di conduzione del cuore, a cielo aperto, NAS		
37.33.11↔	Asportazione o distruzione del sistema di conduzione del cuore, a cielo aperto, misure ablativo per tachiaritmia		
37.33.19↔	Asportazione o distruzione del sistema di conduzione del cuore, a cielo aperto, altro		
37.33.20↔	Asportazione di altra lesione o tessuto del cuore, a cielo aperto		

37.6b.31↔	Rimozione di sistema di assistenza cardiocircolatoria, con pompa, senza funzione di scambio gassoso, intracorporeo, del ventricolo sinistro, chirurgica a cielo aperto per via toracica (toracotomia, minitoracotomia, sternotomia)	37.6c.a1↔	Revisione senza sostituzione di sistema di assistenza cardiocircolatoria e respiratoria, senza pompa, con rimozione di CO ₂ , extracorporeo, arterio-venoso, chirurgica a cielo aperto per via extratoracica (es. denudamento di vaso)
37.6b.32↔	Rimozione di sistema di assistenza cardiocircolatoria, con pompa, senza funzione di scambio gassoso, intracorporeo, del ventricolo destro, chirurgica a cielo aperto per via toracica (toracotomia, minitoracotomia, sternotomia)	37.8a.00↔	Impianto di pacemaker permanente, NAS
37.6b.33↔	Rimozione di sistema di assistenza cardiocircolatoria, con pompa, senza funzione di scambio gassoso, intracorporeo, biventricolare, chirurgica a cielo aperto per via toracica (toracotomia, minitoracotomia, sternotomia)	37.8a.11↔	Impianto di pacemaker a camera singola
37.6b.61↔	Rimozione di sistema di assistenza cardiocircolatoria e respiratoria, con pompa, con ossigenatore (rimozione di CO ₂ inclusa), extracorporeo, veno-venoso, chirurgica a cielo aperto per via extratoracica (es. denudamento di vaso)	37.8a.21↔	Impianto di pacemaker a camera doppia, senza stimolazione antitachicardica
37.6b.71↔	Rimozione di sistema di assistenza cardiocircolatoria e respiratoria, con pompa, con ossigenatore (rimozione di CO ₂ inclusa), extracorporeo, veno-arterioso o veno-venoarterioso, chirurgica a cielo aperto per via toracica (toracotomia, minitoracotomia, sternotomia)	37.8a.22↔	Impianto di pacemaker a camera doppia, con stimolazione antitachicardica
37.6b.72↔	Rimozione di sistema di assistenza cardiocircolatoria e respiratoria, con pompa, con ossigenatore (rimozione di CO ₂ inclusa), extracorporeo, veno-arterioso o veno-venoarterioso, chirurgica a cielo aperto per via extratoracica (es. denudamento di vaso)	37.8a.31↔	Impianto di pacemaker con risincronizzazione (CRT-P)
37.6b.81↔	Rimozione di contropulsatore aortico (IABP), chirurgica a cielo aperto	37.8a.41↔	Impianto di pacemaker senza sonda transvenoso
37.6b.a1↔	Rimozione di sistema di assistenza cardiocircolatoria e respiratoria, senza pompa, con rimozione di CO ₂ , extracorporeo, arterio-venoso, chirurgica a cielo aperto per via extratoracica (es. denudamento di vaso)	37.8a.99↔	Impianto di pacemaker permanente, altro
37.6c.11↔	Revisione senza sostituzione di sistema di assistenza cardiocircolatoria, con pompa, senza funzione di scambio gassoso, extracorporeo, del ventricolo sinistro, chirurgica a cielo aperto per via toracica (toracotomia, minitoracotomia, sternotomia)	37.8e.00↔	Impianto di apparecchio di cardioversione o defibrillatore, NAS
37.6c.12↔	Revisione senza sostituzione di sistema di assistenza cardiocircolatoria, con pompa, senza funzione di scambio gassoso, extracorporeo, del ventricolo destro, chirurgica a cielo aperto per via toracica (toracotomia, minitoracotomia, sternotomia)	37.8e.11↔	Impianto di defibrillatore a camera singola
37.6c.21↔	Revisione senza sostituzione di sistema di assistenza cardiocircolatoria, con pompa, senza funzione di scambio gassoso, extracorporeo, biventricolare, chirurgica a cielo aperto per via toracica (toracotomia, minitoracotomia, sternotomia)	37.8e.12↔	Impianto di defibrillatore a camera doppia
37.6c.31↔	Revisione senza sostituzione di sistema di assistenza cardiocircolatoria, con pompa, senza funzione di scambio gassoso, intracorporeo, del ventricolo sinistro, chirurgica a cielo aperto per via toracica (toracotomia, minitoracotomia, sternotomia)	37.8e.21↔	Impianto di defibrillatore con risincronizzazione (CRT-D)
37.6c.32↔	Revisione senza sostituzione di sistema di assistenza cardiocircolatoria, con pompa, senza funzione di scambio gassoso, intracorporeo, del ventricolo destro, chirurgica a cielo aperto per via toracica (toracotomia, minitoracotomia, sternotomia)	37.8e.22↔	Impianto di defibrillatore a camera singola con sensing atriale
37.6c.33↔	Revisione senza sostituzione di sistema di assistenza cardiocircolatoria, con pompa, senza funzione di scambio gassoso, intracorporeo, biventricolare, chirurgica a cielo aperto per via toracica (toracotomia, minitoracotomia, sternotomia)	37.8e.31↔	Impianto di sistema di defibrillazione sottocutaneo
37.6c.61↔	Revisione senza sostituzione di sistema di assistenza cardiocircolatoria e respiratoria, con pompa, con ossigenatore (rimozione di CO ₂ inclusa), extracorporeo, veno-venoso, chirurgica a cielo aperto per via extratoracica (es. denudamento di vaso)	37.8e.99↔	Impianto di apparecchio di cardioversione o defibrillatore, altro
37.6c.71↔	Revisione senza sostituzione di sistema di assistenza cardiocircolatoria e respiratoria, con pompa, con ossigenatore (rimozione di CO ₂ inclusa), extracorporeo, veno-arterioso o veno-venoarterioso, chirurgica a cielo aperto per via toracica (toracotomia, minitoracotomia, sternotomia)	37.91↔	Massaggio cardiaco a torace aperto
37.6c.72↔	Revisione senza sostituzione di sistema di assistenza cardiocircolatoria e respiratoria, con pompa, con ossigenatore (rimozione di CO ₂ inclusa), extracorporeo, veno-arterioso o veno-venoarterioso, chirurgica a cielo aperto per via extratoracica (es. denudamento di vaso)	37.99.00↔	Altri interventi sul cuore e sul pericardio, NAS
		37.99.10↔	Trapianto intramiocardico di cellule staminali, NAS
		37.99.11↔	Trapianto intramiocardico di cellule staminali senza arricchimento di frazioni di cellule staminali né moltiplicazione in coltura
		37.99.12↔	Trapianto intramiocardico di cellule staminali con arricchimento di frazioni di cellule staminali o moltiplicazione in coltura
		37.99.19↔	Trapianto intramiocardico di cellule staminali, altro
		37.99.20↔	Interventi per anomalie congenite del cuore, NAS
		37.99.21↔	Correzione di ventricolo destro a doppia uscita, tipo Fallot
		37.99.22↔	Correzione di altro ventricolo destro a doppia uscita
		37.99.23↔	Intervento su cuore funzionalmente/morfologicamente monovernicolare
		37.99.24↔	Correzione di cuore triatriato
		37.99.25↔	Correzione di sindrome da atresia della valvola polmonare
		37.99.29↔	Interventi per anomalie congenite del cuore, altro
		37.99.30↔	Legatura di orecchietta cardiaca
		37.99.80↔	Reintervento su cuore e pericardio
		37.99.99↔	Altri interventi sul cuore e sul pericardio, altro
		37.9a.00↔	Impianto di un sistema di stimolazione miocardica, NAS
		37.9a.11↔	Impianto o sostituzione di sistema di modulazione della contrattilità cardiaca (CCM)
		37.9a.99↔	Impianto di un sistema di stimolazione miocardica, altro
		38.04.00↔	Incisione dell'aorta, NAS
		38.04.10↔	Incisione dell'aorta ascendente e dell'arco aortico
		38.04.20↔	Incisione dell'aorta discendente
		38.04.30↔	Incisione dell'aorta addominale
		38.04.99↔	Incisione dell'aorta, altro
		38.05.00↔	Incisione di altri vasi toracici, NAS
		38.05.10↔	Incisione di altre arterie toraciche
		38.05.20↔	Incisione di vene toraciche, NAS
		38.05.21↔	Incisione di vene toraciche profonde
		38.05.29↔	Incisione di vene toraciche, altro
		38.05.99↔	Incisione di altri vasi toracici, altro
		38.07.00↔	Incisione di vene addominali, NAS
		38.07.10↔	Incisione di vene addominali profonde, NAS
		38.07.11↔	Incisione della vena cava inferiore
		38.07.12↔	Incisione della vena iliaca
		38.07.19↔	Incisione di vene addominali profonde, altro
		38.07.99↔	Incisione di vene addominali, altro
		38.14.00↔	Enderarteriectomia dell'aorta, NAS
		38.14.10↔	Enderarteriectomia dell'aorta ascendente e dell'arco aortico
		38.14.20↔	Enderarteriectomia dell'aorta discendente
		38.14.30↔	Enderarteriectomia dell'aorta addominale
		38.14.99↔	Enderarteriectomia dell'aorta, altro
		38.15.00↔	Enderarteriectomia di altri vasi toracici, NAS
		38.15.10↔	Enderarteriectomia dell'arteria succlavia
		38.15.20↔	Enderarteriectomia del tronco brachiocefalico
		38.15.30↔	Enderarteriectomia dell'arteria polmonare
		38.15.40↔	Enderarteriectomia della vena polmonare

38.15.99↔	Endarteriectomia di altri vasi toracici, altro	38.45.19↔	Resezione dell'aorta toracica con sostituzione, altro
38.16.00↔	Endarteriectomia delle arterie addominali, NAS	38.45.20↔	Resezione di altre arterie toraciche con sostituzione, NAS
38.16.10↔	Endarteriectomia delle arterie viscerali, NAS	38.45.21↔	Resezione dell'arteria polmonare con sostituzione
38.16.11↔	Endarteriectomia del tronco celiaco	38.45.22↔	Resezione del tronco brachiocefalico con sostituzione
38.16.12↔	Endarteriectomia dell'arteria gastrica	38.45.29↔	Resezione di altre arterie toraciche con sostituzione
38.16.13↔	Endarteriectomia dell'arteria epatica	38.45.30↔	Resezione di vene toraciche con sostituzione, NAS
38.16.14↔	Endarteriectomia dell'arteria splenica	38.45.31↔	Resezione della vena cava superiore con sostituzione
38.16.15↔	Endarteriectomia dell'arteria renale	38.45.38↔	Resezione di altre vene toraciche profonde con sostituzione
38.16.16↔	Endarteriectomia dell'arteria mesenterica	38.45.39↔	Resezione di vene toraciche con sostituzione, altro
38.16.17↔	Endarteriectomia dell'arteria lombare	38.45.99↔	Resezione di vasi toracici con sostituzione, altro
38.16.18↔	Endarteriectomia dell'arteria iliaca	38.46↔	Resezione di arterie addominali con sostituzione
38.16.19↔	Endarteriectomia delle arterie viscerali, altro	38.47.00↔	Resezione di vene addominali con sostituzione, NAS
38.16.99↔	Endarteriectomia delle arterie addominali, altro	38.47.10↔	Resezione di vene addominali profonde con sostituzione, NAS
38.31↔	Resezione di vasi intracranici con anastomosi	38.47.11↔	Resezione della vena cava inferiore con sostituzione
38.34.00↔	Resezione dell'aorta con anastomosi, NAS	38.47.12↔	Resezione della vena iliaca con sostituzione
38.34.10↔	Resezione dell'aorta ascendente e dell'arco aortico con anastomosi	38.47.19↔	Resezione di vene addominali profonde con sostituzione, altro
38.34.20↔	Resezione dell'aorta discendente con anastomosi	38.47.99↔	Resezione di vene addominali con sostituzione, altro
38.34.30↔	Resezione dell'aorta addominale con anastomosi	38.48.00↔	Resezione di arterie dell'arto inferiore con sostituzione, NAS
38.34.99↔	Resezione dell'aorta con anastomosi, altro	38.48.10↔	Resezione dell'arteria femorale (comune) (superficiale) con sostituzione
38.35.00↔	Resezione di vasi toracici con anastomosi, NAS	38.48.11↔	Resezione dell'arteria femorale profonda con sostituzione
38.35.10↔	Resezione di arterie toraciche con anastomosi, NAS	38.48.12↔	Resezione dell'arteria poplitea con sostituzione
38.35.11↔	Resezione dell'arteria succlavia con anastomosi	38.48.13↔	Resezione di arterie della gamba con sostituzione
38.35.12↔	Resezione del tronco brachiocefalico con anastomosi	38.48.99↔	Resezione di arterie dell'arto inferiore con sostituzione, altro
38.35.13↔	Resezione dell'arteria polmonare con anastomosi	38.61↔	Altra asportazione di vasi intracranici
38.35.19↔	Resezione di arterie toraciche con anastomosi, altro	38.64.00↔	Altra asportazione dell'aorta, NAS
38.35.20↔	Resezione di vene toraciche con anastomosi, NAS	38.64.10↔	Altra asportazione dell'aorta toracica
38.35.21↔	Resezione della vena polmonare con anastomosi	38.64.20↔	Altra asportazione dell'aorta addominale
38.35.22↔	Resezione della vena succlavia con anastomosi	38.64.99↔	Altra asportazione dell'aorta, altro
38.35.23↔	Resezione della vena cava superiore con anastomosi	38.65.00↔	Altra asportazione di vasi toracici, NAS
38.35.28↔	Resezione di vene toraciche e altre vene profonde con anastomosi	38.65.10↔	Altra asportazione di arterie toraciche
38.35.29↔	Resezione di vene toraciche con anastomosi, altro	38.65.20↔	Altra asportazione di vene toraciche, NAS
38.35.99↔	Resezione di vasi toracici con anastomosi, altro	38.65.21↔	Altra asportazione della vena cava superiore
38.36.00↔	Resezione di arterie addominali con anastomosi, NAS	38.65.22↔	Altra asportazione di altre vene toraciche profonde
38.36.10↔	Resezione di arterie viscerali con anastomosi, NAS	38.65.29↔	Altra asportazione di vene toraciche, altro
38.36.11↔	Resezione del tronco celiaco con anastomosi	38.65.99↔	Altra asportazione di vasi toracici, altro
38.36.12↔	Resezione dell'arteria gastrica con anastomosi	38.81↔	Altra occlusione chirurgica di vasi intracranici
38.36.13↔	Resezione dell'arteria epatica con anastomosi	38.84.00↔	Altra occlusione chirurgica dell'aorta, NAS
38.36.14↔	Resezione dell'arteria splenica con anastomosi	38.84.10↔	Altra occlusione chirurgica dell'aorta toracica
38.36.15↔	Resezione dell'arteria renale con anastomosi	38.84.20↔	Altra occlusione chirurgica dell'aorta addominale
38.36.16↔	Resezione dell'arteria mesenterica	38.84.99↔	Altra occlusione chirurgica dell'aorta, altro
38.36.17↔	Resezione dell'arteria iliaca con anastomosi	38.85.00↔	Altra occlusione chirurgica di altri vasi toracici, NAS
38.36.19↔	Resezione di arterie viscerali con anastomosi, altro	38.85.10↔	Altra occlusione chirurgica di altre arterie toraciche, NAS
38.36.99↔	Resezione di arterie addominali con anastomosi, altro	38.85.11↔	Altra occlusione chirurgica dell'arteria succlavia
38.37.00↔	Resezione di vene addominali con anastomosi, NAS	38.85.12↔	Altra occlusione chirurgica dell'arteria polmonare
38.37.10↔	Resezione di vene addominali profonde con anastomosi, NAS	38.85.13↔	Altra occlusione chirurgica del tronco brachiocefalico
38.37.11↔	Resezione della vena cava inferiore con anastomosi	38.85.19↔	Altra occlusione chirurgica di altre arterie toraciche, altro
38.37.12↔	Resezione della vena iliaca con anastomosi	38.85.20↔	Altra occlusione chirurgica di vene toraciche, NAS
38.37.19↔	Resezione di vene addominali profonde con anastomosi, altro	38.85.21↔	Altra occlusione chirurgica della vena cava superiore
38.37.99↔	Resezione di vene addominali con anastomosi, altro	38.85.22↔	Altra occlusione chirurgica della vena polmonare
38.38.00↔	Resezione di arterie dell'arto inferiore con anastomosi, NAS	38.85.23↔	Altra occlusione chirurgica della vena succlavia
38.38.10↔	Resezione dell'arteria femorale (comune) (superficiale) con anastomosi	38.85.28↔	Altra occlusione chirurgica di altre vene toraciche profonde, NAS
38.38.11↔	Resezione dell'arteria femorale profonda con anastomosi	38.85.29↔	Altra occlusione chirurgica di vene toraciche, altro
38.38.12↔	Resezione dell'arteria poplitea con anastomosi	38.85.99↔	Altra occlusione chirurgica di altri vasi toracici, altro
38.38.99↔	Resezione di arterie dell'arto inferiore con anastomosi, altro	39.0x.00↔	Shunt arterioso sistemico-polmonare, NAS
38.41↔	Resezione di vasi intracranici con sostituzione	39.0x.10↔	Anastomosi succlavia-polmonare (Blalock-Taussig)
38.44.00↔	Resezione dell'aorta addominale con sostituzione, NAS	39.0x.11↔	Anastomosi aorta-polmonare destra (Waterston-Cooley)
38.44.10↔	Resezione dell'aorta addominale con sostituzione, surrenale	39.0x.12↔	Anastomosi aorta discendente-polmonare sinistra (Potts-Smith)
38.44.11↔	Resezione dell'aorta addominale con sostituzione, infrarenale	39.0x.13↔	Anastomosi polmonare sinistra-polmonare destra
38.44.12↔	Resezione dell'aorta addominale con sostituzione, iuxtarenale	39.0x.20↔	Shunt protesico polmonare-aorta, centrale
38.44.99↔	Resezione dell'aorta addominale con sostituzione, altro	39.0x.21↔	Shunt protesico polmonare-aorta, periferico
38.45.00↔	Resezione di vasi toracici con sostituzione, NAS	39.0x.23↔	Banding dell'arteria polmonare
38.45.10↔	Resezione dell'aorta toracica con sostituzione, NAS	39.0x.24↔	Shunt arterioso sistemico-polmonare, intervento di Damus-Kay-Stansel
38.45.11↔	Resezione dell'aorta ascendente o dell'arco aortico con sostituzione	39.0x.99↔	Shunt arterioso sistemico-polmonare, altro
38.45.12↔	Resezione dell'aorta toracica con sostituzione	39.10↔	Shunt venoso intraaddominale, NAS
38.45.13↔	Resezione dell'aorta toracoaddominale con sostituzione	39.11.00↔	Confezione e revisione di shunt portosistemico, TIPS, NAS
38.45.14↔	Resezione dell'aorta toracica con sostituzione con protesi ibrida	39.11.11↔	Confezione di shunt portosistemico, impiego di angioplastica percutanea (con palloncino)

39.11.12↔	Confezione di shunt portosistemico, trombolisi e trombectomia percutanea	39.29.89↔	Shunt temporaneo intraoperatorio, altro
39.11.13↔	Confezione di shunt portosistemico, impiego di stent	39.29.99↔	Altri shunt o bypass vascolari (periferici), altro
39.11.21↔	Revisione di shunt portosistemico, occlusione percutanea	39.2a↔	Bypass vascolare intracranico-intracranico
39.11.22↔	Revisione di shunt portosistemico, posa di stent	39.31.10↔	Sutura di arteria del capo e del collo, NAS
39.11.23↔	Revisione di shunt portosistemico, impiego di trombolisi e trombectomia percutanea	39.31.11↔	Sutura di arteria intracranica
39.11.24↔	Revisione di shunt portosistemico, riduzione percutanea di shunt portosistemico esistente	39.31.19↔	Sutura di arteria del capo e del collo, altro
39.11.99↔	Confezione e revisione di shunt portosistemico, TIPS, altro	39.31.20↔	Sutura di arteria del braccio, NAS
39.19↔	Shunt venoso intraaddominale, altro	39.31.21↔	Sutura dell'arteria ascellare
39.21.00↔	Anastomosi vena cava-arteria polmonare, NAS	39.31.22↔	Sutura dell'arteria brachiale
39.21.10↔	Intervento di Glenn su cuore funzionalmente/morfologicamente monoventricolare	39.31.29↔	Sutura di arteria del braccio, altro
39.21.99↔	Anastomosi vena cava-arteria polmonare, altro	39.31.30↔	Sutura di arteria dell'avambraccio
39.22.00↔	Bypass aorto-succlavio-carotideo, NAS	39.31.40↔	Sutura di arteria della mano
39.22.10↔	Bypass carotideo, NAS	39.31.50↔	Sutura di arteria dell'arto inferiore
39.22.11↔	Bypass: carotide-carotide	39.31.60↔	Sutura dell'aorta, NAS
39.22.12↔	Bypass: carotide-vertebrale	39.31.61↔	Sutura dell'aorta toracica
39.22.13↔	Bypass: carotide-succlavia	39.31.62↔	Sutura dell'aorta addominale
39.22.14↔	Bypass: carotide-aorta	39.31.69↔	Sutura dell'aorta, altro
39.22.19↔	Bypass carotideo, altro	39.31.70↔	Sutura di altre arterie toraciche, NAS
39.22.20↔	Bypass dell'arteria succlavia, NAS	39.31.71↔	Sutura dell'arteria polmonare
39.22.21↔	Bypass: succlavia all'aorta	39.31.72↔	Sutura del tronco brachiocefalico
39.22.29↔	Bypass dell'arteria succlavia, altro	39.31.73↔	Sutura dell'arteria succlavia
39.22.99↔	Bypass aorto-succlavio-carotideo, altro	39.31.79↔	Sutura di arterie toraciche, altro
39.23↔	Altro shunt o bypass vascolare intratoracico	39.31.80↔	Sutura di arterie addominali, NAS
39.24↔	Bypass aorto-renale	39.31.81↔	Sutura del tronco celiaco
39.25.00↔	Bypass aorto-iliaco-femorale, NAS	39.31.82↔	Sutura dell'arteria gastrica
39.25.10↔	Bypass aorto-iliaco-femorale, aortico, NAS	39.31.83↔	Sutura dell'arteria epatica
39.25.11↔	Bypass aorto-iliaco	39.31.84↔	Sutura dell'arteria splenica
39.25.12↔	Bypass aorto-femorale	39.31.85↔	Sutura dell'arteria renale
39.25.13↔	Bypass aorto-popliteo	39.31.86↔	Sutura dell'arteria mesenterica
39.25.14↔	Bypass aorto-crutale	39.31.87↔	Sutura dell'arteria lombare
39.25.19↔	Bypass aorto-iliaco-femorale, aortico, altro	39.31.88↔	Sutura dell'arteria iliaca
39.25.20↔	Bypass ilio-femorale, NAS	39.31.89↔	Sutura di arterie addominali, altro
39.25.21↔	Bypass ilio-iliaco	39.49.10↔	Revisione di anastomosi vascolare
39.25.22↔	Bypass ilio-femorale	39.49.30↔	Sostituzione di condotto cardiaco
39.25.23↔	Bypass ilio-popliteo	39.51.00↔	Clipping di aneurismi, NAS
39.25.24↔	Bypass ilio-crutale	39.51.11↔	Clipping di aneurismi intracranici
39.25.29↔	Bypass ilio-femorale, NAS	39.51.99↔	Clipping di aneurismi, altro
39.25.30↔	Bypass otturatorio (extraanatomico)	39.52.00↔	Altra riparazione di aneurismi, NAS
39.25.99↔	Bypass aorto-iliaco-femorale, altro	39.52.10↔	Altra riparazione di aneurismi di vasi del capo e del collo, NAS
39.26.00↔	Altri shunt o bypass vascolari intraaddominali, NAS	39.52.11↔	Altra riparazione di aneurismi di vasi intracranici
39.26.10↔	Altri shunt o bypass vascolari intraaddominali, arterie viscerali	39.52.19↔	Altra riparazione di aneurismi di vasi del capo e del collo, altro
39.26.11↔	Altri shunt o bypass vascolari intraaddominali, aorta	39.52.20↔	Altra riparazione di aneurismi dell'aorta, NAS
39.26.12↔	Altri shunt o bypass vascolari intraaddominali, arteria renale	39.52.21↔	Altra riparazione chirurgica a cielo aperto di aneurismi dell'aorta ascendente, dell'arco aortico e dell'aorta toracica
39.26.19↔	Altri shunt o bypass vascolari intraaddominali, altre arterie viscerali	39.52.22↔	Altra riparazione chirurgica a cielo aperto di aneurismi dell'aorta addominale
39.26.99↔	Altri shunt o bypass vascolari intraaddominali, altro	39.52.29↔	Altra riparazione di aneurismi dell'aorta, altro
39.28↔	Bypass vascolare extracranico-intracranico (EC-IC)	39.54.00↔	Intervento di dissezione dell'aorta (re-entry), NAS
39.29.00↔	Altri shunt o bypass vascolari (periferici), NAS	39.54.10↔	Intervento di dissezione dell'aorta (re-entry), aorta toracica
39.29.10↔	Shunt o bypass vascolari di arterie dell'arto inferiore, NAS	39.54.20↔	Intervento di dissezione dell'aorta (re-entry), aorta addominale
39.29.11↔	Shunt o bypass vascolari femoro-femorale	39.54.99↔	Intervento di dissezione dell'aorta (re-entry), altro
39.29.12↔	Shunt o bypass vascolari femoro-popliteo	39.56.00↔	Riparazione di vaso sanguigno con patch tissutale, NAS
39.29.13↔	Shunt o bypass vascolari femoro-crutale	39.56.10↔	Riparazione di vaso sanguigno del capo e del collo con patch tissutale, NAS
39.29.14↔	Shunt o bypass vascolari femoro-pedidio	39.56.11↔	Riparazione di vasi intracranici con patch tissutale
39.29.15↔	Shunt o bypass vascolari popliteo-crutale e popliteo-pedidio	39.56.12↔	Riparazione della vena giugulare con patch tissutale
39.29.16↔	Shunt o bypass vascolari di arterie della gamba e del piede	39.56.19↔	Riparazione di vaso sanguigno del capo e del collo con patch tissutale, altro
39.29.19↔	Shunt o bypass vascolari di arterie dell'arto inferiore, altro	39.56.20↔	Riparazione di vasi dell'arto superiore con patch tissutale, NAS
39.29.20↔	Shunt o bypass vascolari di arterie dell'arto superiore	39.56.21↔	Riparazione di arterie dell'arto superiore con patch tissutale
39.29.30↔	Altri shunt o bypass vascolari (periferici), extraanatomici, NAS	39.56.22↔	Riparazione della vena succlavia, vena ascellare e vena brachiocefalica con patch tissutale
39.29.31↔	Shunt o bypass vascolare succlavia-femorale	39.56.23↔	Riparazione di altre vene profonde dell'arto superiore con patch tissutale
39.29.32↔	Shunt o bypass vascolare axillo-femorale	39.56.29↔	Riparazione di vasi dell'arto superiore con patch tissutale, altro
39.29.33↔	Bypass crossover femoro-femorale	39.56.30↔	Riparazione di vasi toracici con patch tissutale, NAS
39.29.39↔	Altri shunt o bypass vascolari (periferici), extraanatomici, altro	39.56.31↔	Riparazione dell'aorta toracica con patch tissutale
39.29.40↔	Shunt o bypass vascolari di vene	39.56.32↔	Riparazione della vena polmonare con patch tissutale
39.29.80↔	Shunt temporaneo intraoperatorio, NAS	39.56.33↔	Riparazione della vena cava superiore con patch tissutale
39.29.81↔	Shunt temporaneo intraoperatorio, arterio-arterioso	39.56.39↔	Riparazione di vasi toracici con patch tissutale, altro
39.29.82↔	Shunt temporaneo intraoperatorio, arterio-venoso		

39.56.40↔	Riparazione di arterie addominali con patch tissutale, NAS	39.59.32↔	Altra riparazione del tratto extracranico dell'arteria vertebrale
39.56.41↔	Riparazione dell'aorta addominale con patch tissutale	39.59.33↔	Altra riparazione di arterie extracraniche del capo e del collo, altro
39.56.42↔	Riparazione del tronco celiaco con patch tissutale	39.59.34↔	Altra riparazione della vena giugulare
39.56.43↔	Riparazione dell'arteria gastrica con patch tissutale	39.59.39↔	Altra riparazione di vasi del capo e del collo, altro
39.56.44↔	Riparazione dell'arteria epatica con patch tissutale	39.59.40↔	Altra riparazione di vasi dell'arto superiore, NAS
39.56.45↔	Riparazione dell'arteria splenica con patch tissutale	39.59.41↔	Altra riparazione di arterie dell'arto superiore, NAS
39.56.46↔	Riparazione dell'arteria renale con patch tissutale	39.59.42↔	Altra riparazione della vena succlavia, vena ascellare e vena brachiocefalica
39.56.47↔	Riparazione dell'arteria mesenterica con patch tissutale	39.59.48↔	Altra riparazione di altre vene profonde dell'arto superiore
39.56.48↔	Riparazione dell'arteria iliaca con patch tissutale	39.59.49↔	Altra riparazione di vasi dell'arto superiore, altro
39.56.49↔	Riparazione di arterie addominali con patch tissutale, altro	39.59.50↔	Altra riparazione di vasi toracici, NAS
39.56.50↔	Riparazione di vene addominali con patch tissutale, NAS	39.59.51↔	Altra riparazione dell'aorta toracica
39.56.51↔	Riparazione della vena cava inferiore con patch tissutale	39.59.52↔	Altra riparazione dell'arteria polmonare
39.56.52↔	Riparazione della vena iliaca con patch tissutale	39.59.53↔	Altra riparazione di arterie toraciche, altro
39.56.59↔	Riparazione di vene addominali con patch tissutale, altro	39.59.54↔	Altra riparazione della vena polmonare
39.56.60↔	Riparazione di vasi dell'arto inferiore con patch tissutale, NAS	39.59.55↔	Altra riparazione della vena cava superiore
39.56.61↔	Riparazione di arterie dell'arto inferiore con patch tissutale	39.59.59↔	Altra riparazione di vasi toracici, altro
39.56.62↔	Riparazione della vena femorale e vena poplitea con patch tissutale	39.59.60↔	Altra riparazione di arterie addominali, NAS
39.56.63↔	Riparazione di altre vene profonde dell'arto inferiore con patch tissutale	39.59.61↔	Altra riparazione dell'aorta addominale
39.56.64↔	Riparazione di vene superficiali della coscia con patch tissutale	39.59.62↔	Altra riparazione del tronco celiaco
39.56.69↔	Riparazione di vasi dell'arto inferiore con patch tissutale, altro	39.59.63↔	Altra riparazione dell'arteria gastrica
39.56.99↔	Riparazione di vaso sanguigno con patch tissutale, altro	39.59.64↔	Altra riparazione dell'arteria epatica
39.57.00↔	Riparazione di vaso sanguigno con patch sintetico, NAS	39.59.65↔	Altra riparazione dell'arteria splenica
39.57.10↔	Riparazione di vaso sanguigno del capo e del collo con patch sintetico, NAS	39.59.66↔	Altra riparazione dell'arteria renale
39.57.11↔	Riparazione di vasi intracranici con patch sintetico	39.59.67↔	Altra riparazione dell'arteria mesenterica
39.57.12↔	Riparazione di arterie extracraniche del capo e del collo con patch sintetico	39.59.68↔	Altra riparazione dell'arteria iliaca
39.57.13↔	Riparazione della vena giugulare con patch sintetico	39.59.69↔	Altra riparazione di arterie addominali, altro
39.57.19↔	Riparazione di vaso sanguigno del capo e del collo con patch sintetico, altro	39.59.70↔	Altra riparazione di vene addominali, NAS
39.57.20↔	Riparazione di vasi dell'arto superiore con patch sintetico, NAS	39.59.71↔	Altra riparazione della vena cava inferiore
39.57.21↔	Riparazione di arterie dell'arto superiore con patch sintetico	39.59.72↔	Altra riparazione della vena iliaca
39.57.22↔	Riparazione della vena succlavia, vena ascellare e vena brachiocefalica con patch sintetico	39.59.79↔	Altra riparazione di vene addominali, altro
39.57.23↔	Riparazione di altre vene profonde dell'arto superiore con patch sintetico	39.59.80↔	Altra riparazione di vasi dell'arto inferiore, NAS
39.57.29↔	Riparazione di vasi dell'arto superiore con patch sintetico, altro	39.59.81↔	Altra riparazione di arterie dell'arto inferiore
39.57.30↔	Riparazione di vaso toracico con patch sintetico, NAS	39.59.82↔	Altra riparazione della vena femorale
39.57.31↔	Riparazione dell'aorta toracica con patch sintetico	39.59.83↔	Altra riparazione della vena poplitea
39.57.32↔	Riparazione della vena polmonare con patch sintetico	39.59.88↔	Altra riparazione di altre vene profonde dell'arto inferiore
39.57.33↔	Riparazione della vena cava superiore con patch sintetico	39.59.89↔	Altra riparazione di vasi dell'arto inferiore, altro
39.57.39↔	Riparazione di vaso toracico con patch sintetico, altro	39.59.90↔	Altra riparazione di vasi, valvuloplastica venosa
39.57.40↔	Riparazione di arterie addominali con patch sintetico, NAS	39.73.00↔	Impianto endovascolare di protesi nell'aorta toracica, NAS
39.57.41↔	Riparazione dell'aorta addominale con patch sintetico	39.73.10↔	Impianto endovascolare di protesi nell'aorta toracica, senza fenestrazione o diramazione
39.57.42↔	Riparazione del tronco celiaco con patch sintetico	39.73.11↔	Impianto endovascolare di protesi nell'aorta toracica, con fenestrazione o diramazione
39.57.43↔	Riparazione dell'arteria gastrica con patch sintetico	39.73.20↔	Impianto endovascolare di protesi nell'aorta toracoaddominale, NAS
39.57.44↔	Riparazione dell'arteria epatica con patch sintetico	39.73.99↔	Impianto endovascolare di protesi nell'aorta toracica, altro
39.57.45↔	Riparazione dell'arteria splenica con patch sintetico	39.77.00↔	Intervento percutaneo transluminale endovascolare su vaso(i) intracranico(i), NAS
39.57.46↔	Riparazione dell'arteria renale con patch sintetico	39.77.09↔	Intervento endovascolare percutaneo transluminale su vaso(i) intracranico(i), altro
39.57.47↔	Riparazione dell'arteria mesenterica con patch sintetico	39.77.10↔	Angioplastica percutanea di vaso(i) intracranico(i) con palloncino
39.57.48↔	Riparazione dell'arteria iliaca con patch sintetico	39.77.20↔	Angioplastica percutanea di vaso(i) intracranico(i) con lama
39.57.49↔	Riparazione di arterie addominali con patch sintetico, altro	39.77.30↔	Angioplastica percutanea di vaso(i) intracranico(i) con laser
39.57.50↔	Riparazione di vene addominali con patch sintetico, NAS	39.77.40↔	Aterectomia percutanea di vaso(i) intracranico(i)
39.57.51↔	Riparazione della vena cava inferiore con patch sintetico	39.77.60↔	Trombectomia percutanea di vaso(i) intracranico(i), NAS
39.57.52↔	Riparazione della vena iliaca con patch sintetico	39.77.61↔	Trombectomia percutanea rotazionale di vaso(i) intracranico(i)
39.57.59↔	Riparazione di vene addominali con patch sintetico, altro	39.77.62↔	Trombectomia percutanea di vaso(i) intracranico(i) con stent
39.57.60↔	Riparazione di vasi dell'arto inferiore con patch sintetico, NAS	39.77.69↔	Trombectomia percutanea di vaso(i) intracranico(i), altro
39.57.61↔	Riparazione di arterie dell'arto inferiore con patch sintetico	39.77.80↔	Spasmodolisi percutanea transluminale endoarteriosa per vasospasmi cerebrali
39.57.62↔	Riparazione della vena femorale e vena poplitea con patch sintetico	39.99.21↔	Interventi per anomalie congenite dell'istmo aortico (stenosi) o per arco aortico interrotto
39.57.63↔	Riparazione di altre vene profonde dell'arto inferiore con patch sintetico	42.40↔	Esofagectomia, NAS
39.57.64↔	Riparazione di vene superficiali della coscia con patch sintetico	42.41.00↔	Esofagectomia parziale, NAS
39.57.69↔	Riparazione di vasi dell'arto inferiore con patch sintetico, altro	42.41.10↔	Esofagectomia parziale, senza ricostituzione della continuità
39.57.99↔	Riparazione di vaso sanguigno con patch sintetico, altro	42.41.20↔	Esofagectomia parziale, con ricostituzione della continuità
39.58↔	Riparazione di vaso sanguigno con patch di tipo non specificato	42.41.99↔	Esofagectomia parziale, altro
39.59.10↔	Trasposizione di arterie, NAS	42.42.00↔	Esofagectomia totale, NAS
39.59.30↔	Altra riparazione di vasi del capo e del collo, NAS	42.42.10↔	Esofagectomia totale, senza ricostituzione della continuità
39.59.31↔	Altra riparazione di vasi intracranici		

42.42.20↔	Esofagectomia totale, con ricostituzione della continuità, transmediastinica	43.92↔	Esofagoduodenostomia o esofagodigiunostomia con gastrectomia totale
42.42.21↔	Esofagectomia totale, con ricostituzione della continuità, per via toracoaddominale	43.99.00↔	Altra gastrectomia totale, NAS
42.42.29↔	Esofagectomia totale, con ricostituzione della continuità, per altra via	43.99.10↔	Asportazione di residuo gastrico dopo intervento bariatrico preliminare, chirurgica a cielo aperto
42.42.99↔	Esofagectomia totale, altro	43.99.11↔	Asportazione di residuo gastrico dopo intervento bariatrico preliminare, per via laparoscopica
42.51.00↔	Esofago-esofagostomia intratoracica, NAS	43.99.99↔	Altra gastrectomia totale, altro
42.51.10↔	Esofago-esofagostomia intratoracica, Ricostruzione del passaggio esofageo per atresia e riparazione di fistola tracheoesofagea congenita	44.31.00↔	Bypass gastrico, NAS
42.51.99↔	Esofago-esofagostomia intratoracica, altro	44.31.09↔	Bypass gastrico, altro
42.52↔	Esofago-gastrostomia intratoracica	44.31.11↔	Bypass gastrico prossimale, chirurgico a cielo aperto
42.53↔	Anastomosi esofagea intratoracica con interposizione di intestino tenue	44.31.12↔	Bypass gastrico prossimale, per via laparoscopica
42.54↔	Altra esofago-enteranastomosi intratoracica	44.31.13↔	Bypass gastrico prossimale dopo sleeve resection, intervento di riconversione, chirurgico a cielo aperto
42.55↔	Anastomosi esofagea intratoracica con interposizione di colon	44.31.14↔	Bypass gastrico prossimale dopo sleeve resection, intervento di riconversione, per via laparoscopica
42.56↔	Altra esofagocolostomia intratoracica	44.31.15↔	Bypass gastrico prossimale dopo bendaggio gastrico, dopo intervento bariatrico preliminare, chirurgico a cielo aperto
42.58↔	Anastomosi esofagea intratoracica con altra interposizione	44.31.16↔	Bypass gastrico prossimale dopo bendaggio gastrico, dopo intervento bariatrico preliminare, per via laparoscopica
42.59↔	Anastomosi esofagea intratoracica, altro	44.31.21↔	Bypass gastrico distale, chirurgico a cielo aperto
42.61↔	Esofago-esofagostomia presternale	44.31.22↔	Bypass gastrico distale, per via laparoscopica
42.62↔	Esofago-gastrostomia presternale	44.31.31↔	Omega-loop gastric bypass, chirurgico a cielo aperto
42.63↔	Anastomosi esofagea presternale con interposizione di intestino tenue	44.31.32↔	Omega-loop gastric bypass, per via laparoscopica
42.64↔	Altra esofagoenterostomia presternale	44.31.41↔	Bypass gastrico Roux-en-Y, chirurgico a cielo aperto
42.65↔	Anastomosi esofagea presternale con interposizione di colon	44.31.42↔	Bypass gastrico Roux-en-Y, per via laparoscopica
42.66↔	Altra esofagocolostomia presternale	44.38↔	Gastroenterostomia laparoscopica
42.68↔	Altra anastomosi esofagea presternale con interposizione	44.39↔	Gastroenterostomia senza gastrectomia, altro
42.69↔	Anastomosi presternale dell'esofago, altro	44.42↔	Sutura di ulcera duodenale
42.85↔	Riparazione di stenosi esofagea	44.5x.00↔	Revisione di anastomosi gastrica, NAS
42.87↔	Altro innesto dell'esofago	44.5x.10↔	Revisione di anastomosi gastrica a seguito di intervento tipo Billroth I o II
43.5↔	Gastrectomia parziale, con anastomosi esofagea	44.5x.21↔	Revisione di anastomosi gastrica a seguito di bypass gastrico o con interposizione intestinale, chirurgica a cielo aperto
43.6x.00↔	Gastrectomia parziale con anastomosi duodenale, NAS	44.5x.22↔	Revisione di anastomosi gastrica a seguito di bypass gastrico o con interposizione intestinale, per via laparoscopica
43.6x.10↔	Pilorectomia con anastomosi duodenale	44.5x.33↔	Revisione di tasca a seguito di bypass gastrico senza nuova confezione, chirurgica a cielo aperto
43.6x.20↔	Tipo Billroth I	44.5x.34↔	Revisione di tasca a seguito di bypass gastrico senza nuova confezione, per via laparoscopica
43.6x.99↔	Gastrectomia parziale con anastomosi duodenale, altro	44.5x.35↔	Revisione di tasca a seguito di bypass gastrico con nuova confezione, chirurgica a cielo aperto
43.70↔	Gastrectomia parziale con anastomosi digiunale e ileale, NAS	44.5x.36↔	Revisione di tasca a seguito di bypass gastrico con nuova confezione, per via laparoscopica
43.71.11↔	Gastrectomia parziale (asportazione di 2/3) con anastomosi digiunale	44.5x.41↔	Revisione di diversione biliopancreatica [BPD], chirurgica a cielo aperto
43.71.21↔	Gastrectomia parziale (asportazione di 4/5) con anastomosi digiunale	44.5x.42↔	Revisione di diversione biliopancreatica [BPD], per via laparoscopica
43.72.11↔	Gastrectomia parziale (asportazione di 2/3) con anastomosi ileale	44.5x.43↔	Riconversione di diversione biliopancreatica [BPD], chirurgica a cielo aperto
43.72.21↔	Gastrectomia parziale (asportazione di 4/5) con anastomosi ileale	44.5x.44↔	Riconversione di diversione biliopancreatica (BPD), per via laparoscopica
43.79↔	Gastrectomia parziale con anastomosi digiunale e ileale, altro	44.5x.51↔	Riconversione di bypass gastrico, chirurgica a cielo aperto
43.81↔	Gastrectomia parziale con trasposizione digiunale	44.5x.52↔	Riconversione di bypass gastrico, per via laparoscopica
43.89.00↔	Altra gastrectomia parziale, NAS	44.5x.99↔	Revisione di anastomosi gastrica, altro
43.89.09↔	Altra gastrectomia parziale, altro	44.63.00↔	Chiusura di altra fistola gastrica, NAS
43.89.10↔	Resezione segmentaria dello stomaco	44.63.11↔	Chiusura di altra fistola gastrica, chirurgica a cielo aperto
43.89.20↔	Diversione biliopancreatica dello stomaco secondo Scopinaro, chirurgica a cielo aperto	44.63.12↔	Chiusura di altra fistola gastrica, per via laparoscopica
43.89.21↔	Diversione biliopancreatica dello stomaco secondo Scopinaro, per via laparoscopica	44.63.99↔	Chiusura di altra fistola gastrica, altro
43.89.30↔	Diversione biliopancreatica dello stomaco con switch duodenale [BPD-DS], chirurgica a cielo aperto	45.51↔	Isolamento di segmento dell'intestino tenue
43.89.31↔	Diversione biliopancreatica dello stomaco con switch duodenale [BPD-DS], per via laparoscopica	45.52↔	Isolamento di segmento dell'intestino crasso
43.89.40↔	Sleeve resection, chirurgica a cielo aperto	45.61↔	Resezione segmentaria multipla dell'intestino tenue
43.89.41↔	Sleeve resection, per via laparoscopica	45.62↔	Altra resezione parziale dell'intestino tenue
43.89.42↔	Sleeve resection dopo bendaggio gastrico, chirurgica a cielo aperto	45.63.00↔	Rimozione totale dell'intestino tenue, NAS
43.89.43↔	Sleeve resection dopo bendaggio gastrico, per via laparoscopica	45.63.99↔	Rimozione totale dell'intestino tenue, altro
43.89.44↔	Re-sleeve resection, chirurgica a cielo aperto	45.70↔	Asportazione parziale dell'intestino crasso, NAS
43.89.45↔	Re-sleeve resection, per via laparoscopica	45.73.11↔	Emicolectomia destra, chirurgica a cielo aperto
43.89.50↔	Switch duodenale a seguito di sleeve resection (intervento secondario), chirurgico a cielo aperto	45.73.12↔	Emicolectomia destra, per via laparoscopica
43.89.51↔	Switch duodenale a seguito di sleeve resection (intervento secondario), per via laparoscopica	45.74.11↔	Resezione del colon trasverso, chirurgica a cielo aperto
43.89.61↔	Gastrectomia parziale con gastrogastrostomia	45.74.12↔	Resezione del colon trasverso, per via laparoscopica
43.91↔	Gastrectomia totale con interposizione intestinale	45.75.11↔	Emicolectomia sinistra, chirurgica a cielo aperto

45.75.12↔	Emicolectomia sinistra, per via laparoscopica	48.49↔	Resezione del retto con pull-through, altro
45.75.21↔	Emicolectomia sinistra con sigmoidectomia, chirurgica a cielo aperto	48.50↔	Resezione del retto senza conservazione dello sfintere, NAS
45.75.22↔	Emicolectomia sinistra con sigmoidectomia, per via laparoscopica	48.51↔	Resezione del retto per via addominoperineale
45.76.00↔	Sigmoidectomia, NAS	48.53↔	Resezione del retto per via addominosacrale, sacroperineale e perineale
45.76.09↔	Sigmoidectomia, altro	48.59↔	Resezione del retto senza conservazione dello sfintere, altro
45.76.11↔	Sigmoidectomia, chirurgica a cielo aperto	48.65↔	Resezione del retto secondo Duhamel
45.76.21↔	Sigmoidectomia, per via laparoscopica	48.66.00↔	Resezione del retto con conservazione dello sfintere, NAS
45.77.11↔	Emicolectomia destra allargata, chirurgica a cielo aperto	48.66.09↔	Resezione del retto con conservazione dello sfintere, altro
45.77.12↔	Emicolectomia destra allargata, per via laparoscopica	48.66.11↔	Resezione di anello e cilindro rettale, con anastomosi, chirurgica a cielo aperto
45.77.21↔	Emicolectomia sinistra allargata, chirurgica a cielo aperto	48.66.12↔	Resezione di anello e cilindro rettale, con enterostomia e chiusura a fondo cieco, chirurgica a cielo aperto
45.77.22↔	Emicolectomia sinistra allargata, per via laparoscopica	48.66.13↔	Resezione di anello e cilindro rettale, con anastomosi, per via laparoscopica
45.78.11↔	Resezione segmentaria, chirurgica a cielo aperto	48.66.14↔	Resezione di anello e cilindro rettale, con enterostomia e chiusura a fondo cieco, per via laparoscopica
45.78.12↔	Resezione segmentaria, per via laparoscopica	48.66.15↔	Resezione di anello e cilindro rettale, per via transanale
45.78.21↔	Resezione segmentaria multipla, per via endoscopica	48.66.21↔	Resezione anteriore del retto, con anastomosi, chirurgica a cielo aperto
45.78.22↔	Resezione segmentaria multipla, per via laparoscopica	48.66.22↔	Resezione anteriore del retto, con enterostomia e chiusura a fondo cieco, chirurgica a cielo aperto
45.79↔	Asportazione parziale dell'intestino crasso, altro	48.66.23↔	Resezione anteriore del retto, con anastomosi, per via laparoscopica
45.80↔	Colectomia totale, NAS	48.66.24↔	Resezione anteriore del retto, con enterostomia e chiusura a fondo cieco, per via laparoscopica
45.81.11↔	Colectomia, chirurgica a cielo aperto	48.66.25↔	Resezione anteriore del retto, per via transanale
45.81.12↔	Colectomia, per via laparoscopica	48.66.31↔	Resezione anteriore bassa del retto, con anastomosi, chirurgica a cielo aperto
45.82.11↔	Coloproctectomia, , chirurgica a cielo aperto	48.66.32↔	Resezione anteriore bassa del retto, con enterostomia e chiusura a fondo cieco, chirurgica a cielo aperto
45.82.12↔	Coloproctectomia, per via laparoscopica	48.66.33↔	Resezione anteriore bassa del retto, con anastomosi, per via laparoscopica
45.89↔	Colectomia totale, altro	48.66.34↔	Resezione anteriore bassa del retto, con enterostomia e chiusura a fondo cieco, per via laparoscopica
45.91↔	Anastomosi intestinale tenue-tenue	48.66.35↔	Resezione anteriore bassa del retto, con anastomosi, per via transanale
45.92.11↔	Anastomosi tenue-retto con confezione di tasca (pouch)	48.69↔	Altra resezione del retto, altro
45.92.12↔	Anastomosi tenue-retto senza confezione di tasca (pouch)	48.74↔	Retto-rettostomia
45.93↔	Anastomosi intestinale tenue-crasso	49.74↔	Trasposizione del muscolo gracile per incontinenza anale
45.94↔	Anastomosi intestinale crasso-crasso	50.21.11↔	Fenestrazione di una o più cisti epatiche, chirurgica a cielo aperto
45.95.11↔	Anastomosi tenue-ano con confezione di tasca	50.21.12↔	Fenestrazione di una o più cisti epatiche, per via laparoscopica
45.95.12↔	Anastomosi tenue-ano senza confezione di tasca	50.23.11↔	Asportazione locale di 1-2 lesioni epatiche, di diametro inferiore a 4 cm ciascuna, chirurgica a cielo aperto
45.95.21↔	Anastomosi crasso-ano	50.23.12↔	Asportazione locale di 1-2 lesioni epatiche, almeno una di diametro superiore a 4 cm, chirurgica a cielo aperto
45.96↔	Anastomosi crasso-retto	50.23.13↔	Asportazione locale di 3 o più lesioni epatiche, chirurgica a cielo aperto
45.97.11↔	Nuova confezione di anastomosi al piede d'ansa del tenue, chirurgica a cielo aperto	50.25.11↔	Asportazione locale di 1-2 lesioni epatiche, di diametro inferiore a 4 cm ciascuna, per via laparoscopica
45.97.12↔	Nuova confezione di anastomosi al piede d'ansa del tenue, per via laparoscopica	50.25.12↔	Asportazione locale di 1-2 lesioni epatiche, almeno una di diametro superiore a 4 cm, per via laparoscopica
45.98.13↔	Revisione di anastomosi all'ano	50.25.13↔	Asportazione locale di 3 o più lesioni epatiche, per via laparoscopica
46.12.11↔	Colostomia terminale, chirurgica a cielo aperto	50.27.11↔	Distruzione locale di lesione o tessuto del fegato, mediante iniezione di alcol, chirurgica a cielo aperto
46.12.12↔	Colostomia terminale, per via laparoscopica	50.27.12↔	Distruzione locale di lesione o tessuto del fegato, mediante termoterapia indotta da corrente ad alta frequenza, chirurgica a cielo aperto
46.15.11↔	Colostomia a doppia canna, chirurgica a cielo aperto	50.27.13↔	Distruzione locale di lesione o tessuto del fegato, mediante crioterapia, chirurgica a cielo aperto
46.15.12↔	Colostomia a doppia canna, per via laparoscopica	50.27.14↔	Distruzione locale di lesione o tessuto del fegato, mediante laser, chirurgica a cielo aperto
46.25.11↔	Digiunostomia e ileostomia terminale, chirurgica a cielo aperto	50.27.15↔	Distruzione locale di lesione o tessuto del fegato, mediante elettroporazione irreversibile, chirurgica a cielo aperto
46.25.12↔	Digiunostomia e ileostomia terminale, per via laparoscopica	50.27.19↔	Distruzione locale di lesione o tessuto del fegato, chirurgica a cielo aperto, altro
46.26.11↔	Digiunostomia e ileostomia a doppia canna, chirurgica a cielo aperto	50.27.21↔	Distruzione locale di lesione o tessuto del fegato, mediante iniezione di alcol, per via laparoscopica
46.26.12↔	Digiunostomia e ileostomia a doppia canna, per via laparoscopica	50.27.22↔	Distruzione locale di lesione o tessuto del fegato, mediante termoterapia, per via laparoscopica
46.29↔	Digiunostomia e ileostomia, altro		
46.2a↔	Confezione di anastomosi secondo Bishop-Koop		
46.33↔	Confezione di duodenostomia		
46.39↔	Altra enterostomia, altro		
46.99.10↔	Decompressione dell'intestino		
46.99.51↔	Inserzione o sostituzione di una protesi non autoespandente nell'intestino, chirurgica a cielo aperto		
46.99.52↔	Inserzione o sostituzione di una protesi non autoespandente nell'intestino, per via laparoscopica		
46.99.61↔	Inserzione o sostituzione di una protesi autoespandente nell'intestino, chirurgica a cielo aperto		
46.99.62↔	Inserzione o sostituzione di una protesi autoespandente nell'intestino, per via laparoscopica		
46.99.71↔	Rimozione di protesi dell'intestino, chirurgica a cielo aperto		
46.99.72↔	Rimozione di protesi dell'intestino, per via laparoscopica		
46.99.81↔	Sezione delle briglie di Ladd, chirurgica a cielo aperto		
46.99.82↔	Sezione delle briglie di Ladd, per via laparoscopica		
46.99.93↔	Chiusura di difetto mesenterico su ernia interna, chirurgica a cielo aperto		
46.99.94↔	Chiusura di difetto mesenterico su ernia interna, per via laparoscopica		
48.1↔	Proctostomia		
48.41↔	Resezione sottomucosa del retto (secondo Soave)		

50.27.23↔	Distruzione locale di lesione o tessuto del fegato, mediante crioterapia, per via laparoscopica	57.71.21↔	Cistectomia radicale, con uretrectomia, nel maschio, per via laparoscopica
50.27.24↔	Distruzione locale di lesione o tessuto del fegato, mediante laser, per via laparoscopica	57.71.30↔	Cistectomia radicale, senza uretrectomia, nella donna, chirurgica a cielo aperto
50.27.25↔	Distruzione locale di lesione o tessuto del fegato, mediante elettroporazione irreversibile, per via laparoscopica	57.71.31↔	Cistectomia radicale, senza uretrectomia, nella donna, per via laparoscopica
50.27.29↔	Distruzione locale di lesione o tessuto del fegato, per via laparoscopica, altro	57.71.40↔	Cistectomia radicale, con uretrectomia, nella donna, chirurgica a cielo aperto
50.2a.11↔	Resezione di cisti epatica, chirurgica a cielo aperto	57.71.41↔	Cistectomia radicale, con uretrectomia, nella donna, per via laparoscopica
50.2a.12↔	Resezione di cisti epatica, per via laparoscopica	57.71.50↔	Cistectomia radicale, svuotamento pelvico (esenterazione) nel maschio, chirurgica a cielo aperto
50.2a.21↔	Bisegmentectomia, chirurgica a cielo aperto	57.71.51↔	Cistectomia radicale, svuotamento pelvico (esenterazione) nel maschio, per via laparoscopica
50.2a.22↔	Bisegmentectomia, per via laparoscopica	57.71.99↔	Cistectomia radicale, altro
50.2a.23↔	Emiepatectomia sinistra, chirurgica a cielo aperto	57.87.00↔	Ricostruzione della vescica, NAS
50.2a.24↔	Emiepatectomia sinistra, per via laparoscopica	57.87.10↔	Ricostruzione della vescica con ileo, colon o stomaco, chirurgica a cielo aperto
50.2a.25↔	Emiepatectomia sinistra allargata, chirurgica a cielo aperto	57.87.11↔	Ricostruzione della vescica con ileo, colon o stomaco, per via laparoscopica
50.2a.26↔	Emiepatectomia sinistra allargata, per via laparoscopica	57.87.20↔	Conversione di altra derivazione urinaria sopravescicale in neovescica, chirurgica a cielo aperto
50.2a.27↔	Emiepatectomia destra, chirurgica a cielo aperto	57.87.21↔	Conversione di altra derivazione urinaria sopravescicale in neovescica, per via laparoscopica
50.2a.28↔	Emiepatectomia destra, per via laparoscopica	57.87.30↔	Cistoplastica riduttiva, chirurgica a cielo aperto
50.2a.2a↔	Emiepatectomia destra allargata, chirurgica a cielo aperto	57.87.31↔	Cistoplastica riduttiva, per via laparoscopica
50.2a.2b↔	Emiepatectomia destra allargata, per via laparoscopica	57.87.40↔	Ampliamento della vescica, chirurgica a cielo aperto
50.2a.2c↔	Altra resezione di più segmenti adiacenti, chirurgica a cielo aperto	57.87.41↔	Ampliamento della vescica, per via laparoscopica
50.2a.2d↔	Altra resezione di più segmenti adiacenti, per via laparoscopica	57.87.99↔	Ricostruzione della vescica, altro
50.2b.11↔	Transezione del fegato e legatura di rami della vena porta, ALPPS, prima fase, chirurgica a cielo aperto	68.8↔	Eviscerazione pelvica
50.2b.12↔	Transezione del fegato e legatura di rami della vena porta, ALPPS, prima fase, per via laparoscopica	71.5↔	Vulvectomy radicale
50.2c.11↔	Bisegmentectomia per trapianto da vivente, chirurgica a cielo aperto	76.44.00↔	Ostectomia totale di altre ossa facciali con contemporanea ricostruzione, NAS
50.2c.12↔	Bisegmentectomia per trapianto da vivente, per via laparoscopica	76.44.10↔	Ostectomia totale di altre ossa facciali, Ricostruzione mediante innesto con anastomosi microvascolare
50.2c.13↔	Emiepatectomia sinistra per trapianto da vivente, chirurgica a cielo aperto	76.44.11↔	Ostectomia totale di altre ossa facciali, Ricostruzione mediante innesto non vascolarizzato
50.2c.14↔	Emiepatectomia sinistra per trapianto da vivente, per via laparoscopica	76.44.19↔	Ostectomia totale di altre ossa facciali con altra ricostruzione
50.2c.15↔	Emiepatectomia destra per trapianto da vivente, chirurgica a cielo aperto	76.44.99↔	Ostectomia totale di altre ossa facciali con contemporanea ricostruzione, altro
50.2c.16↔	Emiepatectomia destra per trapianto da vivente, per via laparoscopica	76.46.00↔	Altra ricostruzione di altre ossa facciali, NAS
50.62↔	Chiusura di lacerazione del fegato e riparazione, mediante sutura	76.46.10↔	Altra ricostruzione di altre ossa facciali, Ricostruzione mediante innesto con anastomosi microvascolare
50.63↔	Chiusura di lacerazione del fegato e riparazione, mediante tamponamento	76.46.99↔	Altra ricostruzione di altre ossa facciali, altro
51.32↔	Anastomosi fra colecisti e intestino	76.92.20↔	Inserzione di impianto CAD nello splancnocranio senza interessamento del neurocranio, fino a 2 regioni
51.34↔	Anastomosi fra colecisti e stomaco	76.92.21↔	Inserzione di impianto CAD nello splancnocranio senza interessamento del neurocranio, da 3 regioni in poi
51.35↔	Altra anastomosi della colecisti	76.92.30↔	Inserzione di impianto CAD nella mascella, per riparazione plastica di difetto semplice
51.36↔	Coledocoenterostomia	76.92.31↔	Inserzione di impianto CAD nella mascella, per riparazione plastica di difetto grande o complesso
51.37↔	Anastomosi fra dotto epatico e tratto gastrointestinale	77.91.00↔	Ostectomia totale della scapola, della clavicola, delle coste e dello sterno, NAS
51.39↔	Altra anastomosi di dotti biliari	77.91.10↔	Ostectomia totale della scapola e della clavicola
52.50↔	Pancreatectomia parziale, NAS	77.91.11↔	Ostectomia totale di una costa
52.51.10↔	Pancreatectomia prossimale, con conservazione del piloro	77.91.12↔	Ostectomia totale di una costa cervicale
52.51.20↔	Pancreatectomia prossimale, con conservazione del duodeno	77.91.13↔	Ostectomia totale dello sterno
52.51.31↔	Resezione pancreaticoduodenale con gastrectomia parziale	77.91.99↔	Ostectomia totale della scapola, della clavicola, delle coste e dello sterno, altro
52.52.11↔	Pancreatectomia distale, chirurgica a cielo aperto	78.41.30↔	Altri interventi di riparazione o plastica su scapola, clavicola, coste e sterno, Impianto di protesi verticali espandibili in titanio (VEPTR)
52.52.12↔	Pancreatectomia distale, per via laparoscopica	78.49.21↔	Sostituzione di vertebre con impianto (es. per cifosi): 1 vertebra
52.54↔	Resezione segmentale del corpo del pancreas	78.49.22↔	Sostituzione di vertebre con impianto (es. per cifosi): 2 vertebre
52.59↔	Pancreatectomia parziale, altro	78.49.23↔	Sostituzione di vertebre con impianto (es. per cifosi): 3 vertebre
52.60↔	Pancreatectomia totale, NAS	78.49.24↔	Sostituzione di vertebre con impianto (es. per cifosi): 4 vertebre
52.61↔	Pancreatectomia totale con gastrectomia parziale	78.49.25↔	Sostituzione di vertebre con impianto (es. per cifosi): 5 o più vertebre
52.62↔	Pancreatectomia totale, con conservazione del piloro	78.49.26↔	Sostituzione di vertebre con altro materiale (es. per cifosi), 1 vertebra
52.63↔	Pancreatectomia totale, con conservazione del duodeno		
52.69↔	Pancreatectomia totale, altro		
52.96↔	Anastomosi del pancreas		
57.71.00↔	Cistectomia radicale, NAS		
57.71.10↔	Cistectomia radicale, senza uretrectomia, nel maschio, chirurgica a cielo aperto		
57.71.11↔	Cistectomia radicale, senza uretrectomia, nel maschio, per via laparoscopica		
57.71.20↔	Cistectomia radicale, con uretrectomia, nel maschio, chirurgica a cielo aperto		

78.49.27↔	Sostituzione di vertebre con altro materiale (es. per cifosi), 2 vertebre	78.49.4d↔	Ricostruzione complessa della colonna vertebrale (es. per scoliosi), mediante epifisiodesi per equilibrare la crescita con staffe di lega a memoria di forma [Shape Memory Alloy (SMA)-Staples], 13 e più staffe
78.49.28↔	Sostituzione di vertebre con altro materiale (es. per cifosi), 3 vertebre	78.49.4e↔	Ricostruzione complessa della colonna vertebrale (es. per scoliosi) mediante epifisiodesi dorso-ventrale
78.49.29↔	Sostituzione di vertebre (es. per cifosi), altro	78.49.4f↔	Ricostruzione complessa della colonna vertebrale (es. per scoliosi) mediante epifisiodesi monolaterale con fusione vertebrale dorsale
78.49.2a↔	Sostituzione di vertebre con altro materiale (es. per cifosi), 4 o più vertebre	78.49.4g↔	Ricostruzione complessa della colonna vertebrale (es. per scoliosi) mediante epifisiodesi bilaterale con fusione vertebrale dorsale
78.49.31↔	Ricostruzione complessa della colonna vertebrale (es. per cifosi) con innesto anteriore di sostegno	78.49.57↔	Spondilodesi correttiva (es. per scoliosi) con strumentazione anteriore, senza stabilità primaria, da 3 a 6 segmenti
78.49.32↔	Ricostruzione complessa della colonna vertebrale (es. per cifosi) mediante cifosectomia (es. secondo Lindseth-Selzer)	78.49.58↔	Spondilodesi correttiva (es. per scoliosi) con strumentazione anteriore, senza stabilità primaria, da 7 a 10 segmenti
78.49.33↔	Ricostruzione complessa della colonna vertebrale (es. per cifosi) mediante correzione dorsale senza release ventrale	78.49.59↔	Spondilodesi correttiva (es. per scoliosi) con strumentazione anteriore o posteriore, altro
78.49.34↔	Ricostruzione complessa della colonna vertebrale (es. per cifosi) mediante correzione dorsale con release ventrale	78.49.5a↔	Spondilodesi correttiva (es. per scoliosi) con strumentazione anteriore, senza stabilità primaria, 11 e più segmenti
78.49.35↔	Ricostruzione complessa della colonna vertebrale (es. per cifosi) mediante correzione dorso-ventrale	78.49.5b↔	Spondilodesi correttiva (es. per scoliosi) con strumentazione anteriore, con stabilità primaria, da 3 a 6 segmenti
78.49.36↔	Columnotomia e spondilodesi lordosizzante plurisegmentaria dorsale (DLS) secondo Zielke (es. per cifosi)	78.49.5c↔	Spondilodesi correttiva (es. per scoliosi) con strumentazione anteriore, con stabilità primaria, da 7 a 10 segmenti
78.49.37↔	Columnotomia e osteotomia transpeduncolare di sottrazione (es. secondo Thomasen o Hsu-Yau-Leong) (es. per cifosi)	78.49.5d↔	Spondilodesi correttiva (es. per scoliosi) con strumentazione anteriore, con stabilità primaria, 11 e più segmenti
78.49.38↔	Columnotomia e spondilodesi lordosizzante monosegmentaria cervico-toracica (es. secondo Mason, Urist o Simmons) (es. per cifosi)	78.49.61↔	Spondilodesi correttiva (es. per scoliosi) con strumentazione combinata anteriore e posteriore, senza stabilità primaria, da 3 a 6 segmenti
78.49.40↔	Ricostruzione complessa della colonna vertebrale (es. per scoliosi), mediante epifisiodesi per equilibrare la crescita con staffe di lega a memoria di forma [Shape Memory Alloy (SMA)-Staples], 1 staffa	78.49.62↔	Spondilodesi correttiva (es. per scoliosi) con strumentazione combinata anteriore e posteriore, senza stabilità primaria, da 7 a 10 segmenti
78.49.41↔	Ricostruzione complessa della colonna vertebrale (es. per scoliosi), mediante epifisiodesi per equilibrare la crescita con staffe di lega a memoria di forma [Shape Memory Alloy (SMA)-Staples], 2 staffe	78.49.63↔	Spondilodesi correttiva (es. per scoliosi) con strumentazione combinata anteriore e posteriore, senza stabilità primaria, 11 e più segmenti
78.49.42↔	Ricostruzione complessa della colonna vertebrale (es. per scoliosi), mediante epifisiodesi per equilibrare la crescita con staffe di lega a memoria di forma [Shape Memory Alloy (SMA)-Staples], 3 staffe	78.49.64↔	Spondilodesi correttiva (es. per scoliosi) con strumentazione combinata anteriore e posteriore, con stabilità primaria, da 3 a 6 segmenti
78.49.43↔	Ricostruzione complessa della colonna vertebrale (es. per scoliosi), mediante epifisiodesi per equilibrare la crescita con staffe di lega a memoria di forma [Shape Memory Alloy (SMA)-Staples], 4 staffe	78.49.65↔	Spondilodesi correttiva (es. per scoliosi) con strumentazione combinata anteriore e posteriore, con stabilità primaria, da 7 a 10 segmenti
78.49.44↔	Ricostruzione complessa della colonna vertebrale (es. per scoliosi), mediante epifisiodesi per equilibrare la crescita con staffe di lega a memoria di forma [Shape Memory Alloy (SMA)-Staples], 5 staffe	78.49.66↔	Spondilodesi correttiva (es. per scoliosi) con strumentazione combinata anteriore e posteriore, con stabilità primaria, 11 e più segmenti
78.49.45↔	Ricostruzione complessa della colonna vertebrale (es. per scoliosi), mediante epifisiodesi per equilibrare la crescita con staffe di lega a memoria di forma [Shape Memory Alloy (SMA)-Staples], 6 staffe	78.49.69↔	Spondilodesi correttiva (es. per scoliosi) con strumentazione combinata anteriore e posteriore, altro
78.49.46↔	Ricostruzione complessa della colonna vertebrale (es. per scoliosi), mediante epifisiodesi per equilibrare la crescita con staffe di lega a memoria di forma [Shape Memory Alloy (SMA)-Staples], 7 staffe	78.49.71↔	Ricostruzione complessa della colonna vertebrale (es. per scoliosi) con strumentazione sottocutanea di Harrington (nel bambino)
78.49.47↔	Ricostruzione complessa della colonna vertebrale (es. per scoliosi), mediante epifisiodesi per equilibrare la crescita con staffe di lega a memoria di forma [Shape Memory Alloy (SMA)-Staples], 8 staffe	78.49.72↔	Ricostruzione complessa della colonna vertebrale (es. per scoliosi) mediante impianto di barre dinamiche
78.49.48↔	Ricostruzione complessa della colonna vertebrale (es. per scoliosi), mediante epifisiodesi per equilibrare la crescita con staffe di lega a memoria di forma [Shape Memory Alloy (SMA)-Staples], 9 staffe	78.49.79↔	Ricostruzione complessa della colonna vertebrale, altro
78.49.4a↔	Ricostruzione complessa della colonna vertebrale (es. per scoliosi), mediante epifisiodesi per equilibrare la crescita con staffe di lega a memoria di forma [Shape Memory Alloy (SMA)-Staples], 10 staffe	81.01↔	Artrodesi atlanto-epistrofea
78.49.4b↔	Ricostruzione complessa della colonna vertebrale (es. per scoliosi), mediante epifisiodesi per equilibrare la crescita con staffe di lega a memoria di forma [Shape Memory Alloy (SMA)-Staples], 11 staffe	81.02↔	Altra artrodesi cervicale, approccio anteriore
78.49.4c↔	Ricostruzione complessa della colonna vertebrale (es. per scoliosi), mediante epifisiodesi per equilibrare la crescita con staffe di lega a memoria di forma [Shape Memory Alloy (SMA)-Staples], 12 staffe	81.03↔	Altra artrodesi cervicale, approccio posteriore
		81.04↔	Artrodesi toracica o toracolombare, approccio anteriore
		81.05↔	Artrodesi toracica o toracolombare, approccio posteriore
		81.06↔	Artrodesi delle vertebre lombari e lumbosacrali, approccio anteriore
		81.07↔	Artrodesi lombare e lumbosacrale, approccio ai processi laterali trasversi
		81.08↔	Artrodesi lombare e lumbosacrale, con approccio posteriore
		81.11↔	Fusione della caviglia
		81.12.00↔	Artrodesi triplice, NAS
		81.12.10↔	Artrodesi dell'articolazione talocrurale e subtalare
		81.12.11↔	Artrodesi dell'articolazione talocrurale, subtalare e di Chopart
		81.12.12↔	Artrodesi dell'articolazione subtalare, due camere articolari
		81.12.13↔	Artrodesi dell'articolazione subtalare, tre camere articolari
		81.12.99↔	Artrodesi triplice, altro
		81.22↔	Artrodesi del ginocchio
		81.31↔	Rifusione atlanto-epistrofea
		81.32↔	Rifusione di altre vertebre cervicali, approccio anteriore
		81.33↔	Rifusione di altre vertebre cervicali, approccio posteriore

81.34↔	Rifusione toracica o toraco-lombare, approccio anteriore	81.54.46↔	Impianto di protesi isolata della troclea femorale per sostituzione
81.35↔	Rifusione toracica o toracolombare, approccio posteriore	81.54.47↔	Impianto di scudo femorale condilare con bottone rotuleo per sostituzione
81.36↔	Rifusione lombare o lombosacrale, approccio anteriore	81.54.49↔	Impianto di componenti di endoprotesi del ginocchio in caso di sostituzione, altro
81.37↔	Rifusione lombare o lombosacrale, approccio ai processi laterali trasversi	81.55↔	Revisione senza sostituzione di endoprotesi di ginocchio
81.38↔	Rifusione lombare o lombosacrale, approccio posteriore	81.56↔	Sostituzione totale della tibiotarsica
81.51.00↔	Sostituzione totale dell'anca, NAS	81.59.10↔	Revisione di sostituzione articolare delle estremità inferiori, senza sostituzione
81.51.11↔	Primo impianto di protesi totale dell'anca	81.59.11↔	Revisione e sostituzione di endoprotesi della caviglia
81.51.12↔	Primo impianto di protesi totale dell'anca, protesi speciale	81.59.12↔	Revisione e sostituzione di endoprotesi del tarso
81.51.13↔	Primo impianto di protesi d'anca di superficie	81.59.13↔	Revisione e sostituzione di endoprotesi dell'avampiede e delle dita dei piedi
81.51.19↔	Primo impianto di protesi totale dell'anca, altro	81.62.00↔	Artrodesi o rifusione di 2-3 vertebre, NAS
81.51.21↔	Impianto di protesi totale dell'anca per sostituzione di protesi	81.62.10↔	Artrodesi di 2 vertebre, dorsale
81.51.22↔	Impianto di protesi totale dell'anca per sostituzione di protesi, protesi speciale	81.62.11↔	Artrodesi di 2 vertebre, combinata dorsale e ventrale, intercorporea
81.51.23↔	Impianto di protesi d'anca di superficie per sostituzione di protesi	81.62.12↔	Artrodesi di 2 vertebre, ventrale, intercorporea
81.51.29↔	Impianto di protesi totale dell'anca per sostituzione di protesi, altro	81.62.13↔	Artrodesi di 2 vertebre, dorsale, dinamica
81.52.00↔	Sostituzione parziale dell'anca, NAS	81.62.20↔	Artrodesi di 3 vertebre, dorsale
81.52.21↔	Primo impianto di protesi unipolare	81.62.21↔	Artrodesi di 3 vertebre, combinata dorsale e ventrale, intercorporea
81.52.22↔	Primo impianto di protesi biarticolata	81.62.22↔	Artrodesi di 3 vertebre, ventrale, intercorporea
81.52.29↔	Primo impianto di protesi parziale dell'anca, altro	81.62.23↔	Artrodesi di 3 vertebre, dorsale, dinamica
81.52.31↔	Primo impianto di coppa di sostegno di protesi dell'anca	81.62.99↔	Artrodesi o rifusione di 2-3 vertebre, altro
81.52.39↔	Primo impianto di componente di protesi dell'anca, altro	81.63.00↔	Artrodesi o rifusione di 4-8 vertebre, NAS
81.52.41↔	Impianto di protesi d'anca unipolare per sostituzione di protesi	81.63.10↔	Artrodesi di 4 - 6 vertebre, dorsale
81.52.42↔	Impianto di protesi d'anca biarticolata per sostituzione di protesi	81.63.11↔	Artrodesi di 4 - 6 vertebre, combinata dorsale e ventrale, intercorporea
81.52.49↔	Impianto di protesi parziale dell'anca per sostituzione di protesi, altro	81.63.12↔	Artrodesi di 4 - 6 vertebre, ventrale, intercorporea
81.52.51↔	Impianto di coppa di sostegno di protesi dell'anca per sostituzione	81.63.13↔	Artrodesi di 4 - 6 vertebre, dorsale, dinamica
81.52.52↔	Impianto di inserto di protesi dell'anca per sostituzione	81.63.20↔	Artrodesi di 7 - 8 vertebre, dorsale
81.52.53↔	Impianto della testa femorale di protesi dell'anca per sostituzione	81.63.21↔	Artrodesi di 7 - 8 vertebre, combinata dorsale e ventrale, intercorporea
81.52.54↔	Impianto di testa femorale nonché inserto di protesi dell'anca per sostituzione	81.63.22↔	Artrodesi di 7 - 8 vertebre, ventrale, intercorporea
81.52.55↔	Impianto di testa femorale, inserto nonché coppa acetabolare di protesi dell'anca per sostituzione	81.63.23↔	Artrodesi di 7 - 8 vertebre, dorsale, dinamica
81.52.56↔	Impianto di inserto nonché coppa acetabolare di protesi dell'anca per sostituzione	81.63.99↔	Artrodesi o rifusione di 4-8 vertebre, altro
81.52.57↔	Impianto di coppa di sostegno nonché coppa acetabolare di protesi dell'anca per sostituzione	81.64.00↔	Artrodesi o rifusione di 9 e più vertebre, NAS
81.52.58↔	Impianto di coppa di sostegno, coppa acetabolare nonché testa femorale di protesi dell'anca per sostituzione	81.64.10↔	Artrodesi di 9 e più vertebre, dorsale
81.52.59↔	Impianto di componenti di endoprotesi dell'anca in caso di sostituzione, altro	81.64.11↔	Artrodesi di 9 o più vertebre, combinata dorsale e ventrale, intercorporea
81.52.5a↔	Impianto di stelo nonché testa femorale di protesi dell'anca per sostituzione	81.64.99↔	Artrodesi o rifusione di 9 e più vertebre, altro
81.52.5b↔	Impianto di stelo, testa femorale nonché inserto di protesi dell'anca per sostituzione	81.65.10↔	Vertebroplastica, 1 corpo vertebrale
81.53↔	Revisione senza sostituzione di protesi di anca	81.65.11↔	Vertebroplastica, 2 corpi vertebrali
81.54.21↔	Primo impianto di protesi totale standard del ginocchio	81.65.12↔	Vertebroplastica, 3 corpi vertebrali
81.54.22↔	Primo impianto di protesi totale speciale del ginocchio	81.65.13↔	Vertebroplastica, 4 e più corpi vertebrali
81.54.23↔	Primo impianto di protesi totale vincolata del ginocchio	81.65.99↔	Vertebroplastica, altro
81.54.24↔	Primo impianto di protesi a slitta unicondilare del ginocchio	81.66.10↔	Cifoplastica, 1 corpo vertebrale
81.54.25↔	Primo impianto di protesi a slitta bicondilare del ginocchio	81.66.11↔	Cifoplastica, 2 corpi vertebrali
81.54.26↔	Primo impianto di scudo femorale condilare con bottone rotuleo	81.66.12↔	Cifoplastica, 3 corpi vertebrali
81.54.31↔	Impianto di protesi totale standard del ginocchio per sostituzione di protesi	81.66.13↔	Cifoplastica, 4 e più corpi vertebrali
81.54.32↔	Impianto di protesi totale speciale del ginocchio per sostituzione di protesi	81.66.99↔	Cifoplastica, altro
81.54.33↔	Impianto di protesi totale vincolata del ginocchio per sostituzione di protesi	84.51.10↔	Inserzione di gabbie intercorporee, 1 segmento
81.54.34↔	Impianto di protesi a slitta unicondilare per sostituzione di protesi	84.51.11↔	Inserzione di gabbie intercorporee, 2 segmenti
81.54.35↔	Impianto di protesi a slitta bicondilare per sostituzione di protesi	84.51.12↔	Inserzione di gabbie intercorporee, 3 segmenti
81.54.39↔	Impianto di endoprotesi del ginocchio per sostituzione di protesi, altro	84.51.13↔	Inserzione di gabbie intercorporee, 4 o più segmenti
81.54.42↔	Impianto di bottone rotuleo per sostituzione	84.51.99↔	Inserzione di dispositivo intervertebrale d'artrodesi, altro
81.54.43↔	Impianto di inserto di protesi del ginocchio per sostituzione	92.39.00↔	Altra radiochirurgia stereotassica, NAS
81.54.44↔	Impianto dei componenti tibiali o femorali nonché dell'inserto di protesi a slitta unicondilare o bicondilare o di protesi totale standard del ginocchio per sostituzione	92.39.01↔	Altra radioterapia ad alto voltaggio, irradiazione stereotassica, frazionata, cerebrale, NAS
81.54.45↔	Impianto dei componenti tibiali o femorali nonché dell'inserto di protesi totale speciale o vincolata del ginocchio per sostituzione	92.39.11↔	Altra radioterapia ad alto voltaggio, irradiazione stereotassica, frazionata, extracerebrale, NAS
		92.39.20↔	Altra radioterapia ad alto voltaggio, irradiazione stereotassica, frazionata: Cerebrale, radioterapia a modulazione di intensità
		92.39.21↔	Altra radioterapia ad alto voltaggio, irradiazione stereotassica, frazionata: Cerebrale, radioterapia ad arco a modulazione di intensità (IMAT)
		92.39.22↔	Altra radioterapia ad alto voltaggio, irradiazione stereotassica, frazionata: Cerebrale, guidata dalle immagini
		92.39.29↔	Altra radioterapia ad alto voltaggio, irradiazione stereotassica, frazionata, cerebrale, altro

92.39.30↔	Altra radioterapia ad alto voltaggio, irradiazione stereotassica, frazionata: Extracerebrale, radioterapia a modulazione di intensità	92.39.32↔	Altra radioterapia ad alto voltaggio, irradiazione stereotassica, frazionata: Extracerebrale, guidata dalle immagini
92.39.31↔	Altra radioterapia ad alto voltaggio, irradiazione stereotassica, frazionata: Extracerebrale, radioterapia ad arco a modulazione di intensità (IMAT)	92.39.39↔	Altra radioterapia ad alto voltaggio, irradiazione stereotassica, frazionata, extracerebrale, altro

ADRG X60**Traumatismi e reazioni allergiche**

Diagnosi principale nella tabella X60-1

DRG X60A**Traumatismi e reazioni allergiche, età < 16 anni**

Età < 16 anni

DRG X60B**Traumatismi e reazioni allergiche, età > 15 anni****Diagnosi X60-1**

S00.00	Traumatismo superficiale del cuoio capelluto: tipo di ferita non precisato	S15.01	Traumatismo: Arteria carotide comune
S00.01	Traumatismo superficiale del cuoio capelluto: Escoriazione	S15.02	Traumatismo: Arteria carotide esterna
S00.05	Traumatismo superficiale del cuoio capelluto: contusione	S15.03	Traumatismo: Arteria carotide interna
S00.08	Traumatismo superficiale del cuoio capelluto: altra ferita	S15.1	Traumatismo dell'arteria vertebrale
S01.0	Ferita aperta del cuoio capelluto	S15.2	Traumatismo della vena giugulare esterna
S01.41	Ferita aperta: Guancia	S15.3	Traumatismo della vena giugulare interna
S01.49	Ferita aperta: Altre e multiple parti della guancia e dell'area temporomandibolare	S15.7	Traumatismo di vasi sanguigni multipli a livello del collo
S01.7	Ferite aperte multiple della testa	S15.8	Traumatismo di altri vasi sanguigni a livello del collo
S01.80	Ferita aperta di altre parti della testa, non specificata	S15.9	Traumatismo di vaso non specificato a livello del collo
S01.9	Ferita aperta della testa, sede non specificata	S17.0	Traumatismo da schiacciamento di laringe e trachea
S07.0	Traumatismo da schiacciamento del viso	S17.8	Traumatismo da schiacciamento di altre parti del collo
S07.1	Traumatismo da schiacciamento del cranio	S17.9	Traumatismo da schiacciamento del collo, parte non specificata
S07.8	Traumatismo da schiacciamento di altre parti della testa	S18	Amputazione traumatica a livello del collo
S07.9	Traumatismo da schiacciamento della testa, parte non specificata	S19.7	Traumatismi multipli del collo
S08.0	Avulsione del cuoio capelluto	S19.8	Altro traumatismo del collo, specificato
S08.8	Amputazione traumatica di altre parti della testa	S19.9	Traumatismo del collo, non specificato
S08.9	Amputazione traumatica di parte della testa non specificata	S20.0	Contusione della mammella
S09.0	Traumatismo di vasi sanguigni della testa non classificato altrove	S20.10	Altri e non specificati traumatismi superficiali della mammella: tipo di ferita non precisato
S09.7	Traumatismi multipli della testa	S20.11	Altri e non specificati traumatismi superficiali della mammella: Escoriazione
S09.8	Altri traumatismi specificati della testa	S20.18	Altri e non specificati traumatismi superficiali della mammella: altra ferita
S09.9	Traumatismo della testa non specificato	S20.2	Contusione del torace
S10.0	Contusione della gola	S20.30	Altri traumatismi superficiali della parete anteriore del torace: tipo di ferita non precisato
S10.10	Altri e non specificati traumatismi superficiali della gola: tipo di ferita non precisato	S20.31	Altri traumatismi superficiali della parete anteriore del torace: Escoriazione
S10.11	Altri e non specificati traumatismi superficiali della gola: Escoriazione	S20.38	Altri traumatismi superficiali della parete anteriore del torace: altra ferita
S10.18	Altri e non specificati traumatismi superficiali della gola: altra ferita	S20.40	Altri traumatismi superficiali della parete posteriore del torace: tipo di ferita non precisato
S10.80	Traumatismo superficiale di altre parti del collo: tipo di ferita non precisato	S20.41	Altri traumatismi superficiali della parete posteriore del torace: Escoriazione
S10.81	Traumatismo superficiale di altre parti del collo: Escoriazione	S20.48	Altri traumatismi superficiali della parete posteriore del torace: altra ferita
S10.85	Traumatismo superficiale di altre parti del collo: contusione	S20.7	Traumatismi superficiali multipli del torace
S10.88	Traumatismo superficiale di altre parti del collo: altra ferita	S20.80	Traumatismo superficiale di altra e non specificata parte del torace: tipo di ferita non precisato
S10.90	Traumatismo superficiale del collo, parte non specificata: tipo di ferita non precisato	S20.81	Traumatismo superficiale di altra e non specificata parte del torace: Escoriazione
S10.91	Traumatismo superficiale del collo, parte non specificata: Escoriazione	S20.88	Traumatismo superficiale di altra e non specificata parte del torace: altra ferita
S10.95	Traumatismo superficiale del collo, parte non specificata: contusione	S21.0	Ferita aperta della mammella
S10.98	Traumatismo superficiale del collo, parte non specificata: altra ferita	S21.1	Ferita aperta della parete anteriore del torace
S11.7	Ferite aperte multiple del collo	S21.2	Ferita aperta della parete posteriore del torace
S11.80	Ferita aperta di altre parti del collo, non specificata	S21.7	Ferite aperte multiple della parete toracica
S11.9	Ferita aperta del collo, parte non specificata	S21.80	Ferita aperta di altre parti del torace, non specificata
S15.00	Traumatismo: Arteria carotide, parte non specificata	S21.9	Ferita aperta del torace, parte non specificata

S25.0	Traumatismo dell'aorta toracica	S40.9	Traumatismo superficiale della spalla e del braccio non specificato
S25.1	Traumatismo dell'arteria anonima o succlavia	S41.0	Ferita aperta della spalla
S25.2	Traumatismo della vena cava superiore	S41.1	Ferita aperta del braccio
S25.3	Traumatismo della vena anonima o succlavia	S41.7	Ferite aperte multiple della spalla e del braccio
S25.4	Traumatismo di vasi sanguigni polmonari	S41.80	Ferita aperta non specificata di altre e non specificate parti del cingolo scapolare
S25.5	Traumatismo di vasi sanguigni intercostali	S45.0	Traumatismo dell'arteria ascellare
S25.7	Traumatismo di vasi sanguigni multipli del torace	S45.1	Traumatismo dell'arteria brachiale
S25.8	Traumatismo di altri vasi sanguigni del torace	S45.2	Traumatismo della vena ascellare o brachiale
S25.9	Traumatismo di vaso sanguigno non specificato del torace	S45.3	Traumatismo di vena superficiale a livello della spalla e del braccio
S27.7	Traumatismi multipli di organi intratoracici	S45.7	Traumatismo di vasi sanguigni multipli a livello della spalla e del braccio
S27.9	Traumatismo di organo intratoracico non specificato	S45.8	Traumatismo di altri vasi sanguigni a livello della spalla e del braccio
S28.0	Trauma toracico da schiacciamento	S45.9	Traumatismo di vaso sanguigno non specificato a livello della spalla e del braccio
S28.1	Amputazione traumatica di parte del torace	S47	Traumatismo da schiacciamento della spalla e del braccio
S29.7	Traumatismi multipli del torace	S48.0	Amputazione traumatica dell'articolazione della spalla
S29.8	Altri traumatismi specificati del torace	S48.1	Amputazione traumatica tra la spalla e il gomito
S29.9	Traumatismo del torace non specificato	S48.9	Amputazione traumatica della spalla e del braccio, livello non specificato
S30.0	Contusione della regione lombosacrale e della pelvi	S49.7	Traumatismi multipli della spalla e del braccio
S30.1	Contusione della parete addominale	S49.8	Altri traumatismi specificati della spalla e del braccio
S30.2	Contusione di organi genitali esterni	S49.9	Traumatismo non specificato della spalla e del braccio
S30.7	Traumatismi superficiali multipli dell'addome, della regione lombosacrale e della pelvi	S50.0	Contusione del gomito
S30.80	Altri traumatismi superficiali dell'addome, della regione lombosacrale e della pelvi: tipo di ferita non precisato	S50.1	Contusione di altre e non specificate parti dell'avambraccio
S30.81	Altri traumatismi superficiali dell'addome, della regione lombosacrale e della pelvi: Escoriazione	S50.7	Traumatismi superficiali multipli dell'avambraccio
S30.85	Altri traumatismi superficiali dell'addome, della regione lombosacrale e della pelvi: contusione	S50.81	Altri traumatismi superficiali dell'avambraccio: Escoriazione
S30.88	Altri traumatismi superficiali dell'addome, della regione lombosacrale e della pelvi: altra	S50.88	Altri traumatismi superficiali dell'avambraccio: Altro
S30.90	Traumatismo superficiale dell'addome, della regione lombosacrale e della pelvi, parte non specificata: tipo di ferita non precisato	S50.9	Traumatismo superficiale dell'avambraccio non specificato
S30.91	Traumatismo superficiale dell'addome, della regione lombosacrale e della pelvi, parte non specificata: Escoriazione	S51.0	Ferita aperta del gomito
S30.95	Traumatismo superficiale dell'addome, della regione lombosacrale e della pelvi, parte non specificata: contusione	S51.7	Ferite aperte multiple dell'avambraccio
S30.98	Traumatismo superficiale dell'addome, della regione lombosacrale e della pelvi, parte non specificata: altra	S51.80	Ferita aperta di altre parti dell'avambraccio, non specificata
S31.0	Ferita aperta della regione lombosacrale e della pelvi	S51.9	Ferita aperta dell'avambraccio, parte non specificata
S31.1	Ferita aperta della parete addominale	S55.0	Traumatismo dell'arteria ulnare a livello dell'avambraccio
S31.7	Ferite aperte multiple dell'addome, della regione lombosacrale e della pelvi	S55.1	Traumatismo dell'arteria radiale a livello dell'avambraccio
S31.80	Ferita aperta di altre e non specificate parti dell'addome	S55.2	Traumatismo di vena a livello dell'avambraccio
S35.0	Traumatismo dell'aorta addominale	S55.7	Traumatismo di vasi sanguigni multipli a livello dell'avambraccio
S35.1	Traumatismo della vena cava inferiore	S55.8	Traumatismo di altri vasi sanguigni a livello dell'avambraccio
S35.2	Traumatismo del tronco celiaco o dell'arteria mesenterica	S55.9	Traumatismo di vaso sanguigno, non specificato, a livello dell'avambraccio
S35.3	Traumatismo della vena porta o della vena splenica	S57.0	Traumatismo da schiacciamento del gomito
S35.4	Traumatismo di vaso sanguigno renale	S57.8	Traumatismo da schiacciamento di altre parti dell'avambraccio
S35.5	Traumatismo di vaso sanguigno iliaco	S57.9	Traumatismo da schiacciamento dell'avambraccio, parte non specificata
S35.7	Traumatismo di vasi sanguigni multipli a livello dell'addome, della regione lombosacrale e della pelvi	S58.0	Amputazione traumatica a livello del gomito
S35.8	Traumatismo di altri vasi sanguigni a livello dell'addome, della regione lombosacrale e della pelvi	S58.1	Amputazione traumatica tra il gomito e il polso
S35.9	Traumatismo di vaso sanguigno non specificato a livello dell'addome, della regione lombosacrale e della pelvi	S58.9	Amputazione traumatica dell'avambraccio, livello non specificato
S36.88	Traumatismo: Altri organi intraaddominali	S59.7	Traumatismi multipli dell'avambraccio
S38.1	Traumatismo da schiacciamento di altre e non specificate parti dell'addome, della regione lombosacrale e della pelvi	S59.8	Altri traumatismi specificati dell'avambraccio
S38.3	Amputazione traumatica di altre e non specificate parti dell'addome, della regione lombosacrale e della pelvi	S59.9	Traumatismo non specificato dell'avambraccio
S39.7	Altri traumatismi multipli dell'addome, della regione lombosacrale e della pelvi	S60.0	Contusione del(le) dito(a) senza lesione dell'unghia
S39.80	Frattura del pene	S60.1	Contusione del(le) dito(a) con lesione dell'unghia
S39.88	Altri traumatismi specificati dell'addome, dei lombi e della pelvi	S60.2	Contusione di altre parti del polso e della mano
S39.9	Traumatismo non specificato dell'addome, della regione lombosacrale e della pelvi	S60.7	Traumatismi superficiali multipli del polso e della mano
S40.0	Contusione della spalla e del braccio	S60.81	Altri traumatismi superficiali del polso e della mano: Escoriazione
S40.7	Traumatismi superficiali multipli della spalla e del braccio	S60.88	Altri traumatismi superficiali del polso e della mano: Altro
S40.81	Altri traumatismi superficiali della spalla e del braccio: Escoriazione	S60.9	Traumatismo superficiale del polso e della mano non specificato
S40.88	Altri traumatismi superficiali della spalla e del braccio: Altro	S61.0	Ferita aperta del(le) dito(a) senza lesione dell'unghia
		S61.1	Ferita aperta del(le) dito(a) con lesione dell'unghia
		S61.7	Ferite aperte multiple del polso e della mano
		S61.80	Ferita aperta di altre parti del polso e della mano, non specificata
		S61.9	Ferita aperta del polso e della mano, parte non specificata
		S65.0	Traumatismo dell'arteria ulnare a livello del polso e della mano
		S65.1	Traumatismo dell'arteria radiale a livello del polso e della mano
		S65.2	Traumatismo dell'arco palmare superficiale
		S65.3	Traumatismo dell'arco palmare profondo

S65.4	Traumatismo di vaso(i) sanguigno(i) del pollice	S85.5	Traumatismo della vena poplitea
S65.5	Traumatismo di vaso(i) sanguigno(i) di altro dito	S85.7	Traumatismo di vasi sanguigni multipli a livello della gamba
S65.7	Traumatismo di vasi sanguigni multipli a livello del polso e della mano	S85.8	Traumatismo di altri vasi sanguigni a livello della gamba
S65.8	Traumatismo di altri vasi sanguigni a livello del polso e della mano	S85.9	Traumatismo di vaso sanguigno non specificato a livello della gamba
S65.9	Traumatismo di vaso sanguigno non specificato a livello del polso e della mano	S87.0	Traumatismo da schiacciamento del ginocchio
S67.0	Traumatismo da schiacciamento del pollice e altro(e) dito(a) della mano	S87.8	Traumatismo da schiacciamento di altre e non specificate parti della gamba
S67.8	Traumatismo da schiacciamento di altre e non specificate parti del polso e della mano	S88.0	Amputazione traumatica a livello del ginocchio
S68.0	Amputazione traumatica del pollice (completa) (parziale)	S88.1	Amputazione traumatica tra il ginocchio e la caviglia
S68.1	Amputazione traumatica di altro dito singolo della mano (completa) (parziale)	S88.9	Amputazione traumatica della gamba, livello non specificato
S68.2	Amputazione traumatica di due o più dita (completa) (parziale)	S89.7	Traumatismi multipli della gamba
S68.3	Amputazione traumatica combinata di (parte di) dito(a) con altre parti del polso e della mano	S89.8	Altri traumatismi specificati della gamba
S68.4	Amputazione traumatica della mano a livello del polso	S89.9	Traumatismo non specificato della gamba
S68.8	Amputazione traumatica di altre parti del polso e della mano	S90.0	Contusione della caviglia
S68.9	Amputazione traumatica del polso e della mano, livello non specificato	S90.1	Contusione di dito(a) del piede senza danno all'unghia
S69.7	Traumatismi multipli del polso e della mano	S90.2	Contusione di dito(a) del piede con danno all'unghia
S69.8	Altri traumatismi specificati del polso e della mano	S90.3	Contusione di altre e non specificate parti del piede
S69.9	Traumatismo non specificato del polso e della mano	S90.7	Traumatismi superficiali multipli della caviglia e del piede
S70.0	Contusione dell'anca	S90.81	Altri traumatismi superficiali della caviglia e del piede: Escoriazione
S70.1	Contusione della coscia	S90.88	Altri traumatismi superficiali della caviglia e del piede: Altro
S70.7	Traumatismi superficiali multipli dell'anca e della coscia	S90.9	Traumatismo superficiale della caviglia e del piede non specificato
S70.81	Altri traumatismi superficiali dell'anca e della coscia: Escoriazione	S91.0	Ferita aperta della caviglia
S70.88	Altri traumatismi superficiali dell'anca e della coscia: Altro	S91.1	Ferita aperta del(le) dito(a) del piede senza danno all'unghia
S71.0	Ferita aperta dell'anca	S91.2	Ferita aperta del(le) dito(a) del piede con danno all'unghia
S71.1	Ferita aperta della coscia	S91.3	Ferita aperta di altre parti del piede
S71.7	Ferite aperte multiple dell'anca e della coscia	S91.7	Ferite aperte multiple della caviglia e del piede
S71.80	Ferita aperta di altre e non specificate parti del cingolo pelvico	S91.80	Ferita aperta di altre parti della caviglia e del piede
S75.0	Traumatismo dell'arteria femorale	S95.0	Traumatismo dell'arteria dorsale del piede
S75.1	Traumatismo della vena femorale a livello dell'anca e della coscia	S95.1	Traumatismo dell'arteria plantare del piede
S75.2	Traumatismo della vena grande safena a livello dell'anca e della coscia	S95.2	Traumatismo della vena dorsale del piede
S75.7	Traumatismo di vasi sanguigni multipli a livello dell'anca e della coscia	S95.7	Traumatismo di vasi sanguigni multipli a livello della caviglia e del piede
S75.8	Traumatismo di altri vasi sanguigni a livello dell'anca e della coscia	S95.8	Traumatismo di altri vasi sanguigni a livello della caviglia e del piede
S75.9	Traumatismo di vaso sanguigno non specificato a livello dell'anca e della coscia	S95.9	Traumatismo di vaso sanguigno non specificato a livello della caviglia e del piede
S77.0	Traumatismo da schiacciamento dell'anca	S97.0	Traumatismo da schiacciamento della caviglia
S77.1	Traumatismo da schiacciamento della coscia	S97.1	Traumatismo da schiacciamento di dito(a)
S77.2	Traumatismo da schiacciamento dell'anca con la coscia	S97.8	Traumatismo da schiacciamento di altre parti della caviglia e del piede
S78.0	Amputazione traumatica dell' articolazione dell'anca	S98.0	Amputazione traumatica del piede a livello della caviglia
S78.1	Amputazione traumatica tra l'anca e il ginocchio	S98.1	Amputazione traumatica di un dito del piede
S78.9	Amputazione traumatica dell'anca e della coscia, livello non specificato	S98.2	Amputazione traumatica di due o più dita del piede
S79.7	Traumatismi multipli dell'anca e della coscia	S98.3	Amputazione traumatica di altre parti del piede
S79.8	Altri traumatismi specificati dell'anca e della coscia	S98.4	Amputazione traumatica del piede, livello non specificato
S79.9	Traumatismo non specificato dell'anca e della coscia	S99.7	Traumatismi multipli della caviglia e del piede
S80.0	Contusione del ginocchio	S99.8	Altri traumatismi specificati della caviglia e del piede
S80.1	Contusione di altre e non specificate parti della gamba	S99.9	Traumatismo non specificato della caviglia e del piede
S80.7	Traumatismi superficiali multipli della gamba	T00.0	Traumatismi superficiali interessanti la testa con il collo
S80.81	Altri traumatismi superficiali della gamba: Escoriazione	T00.1	Traumatismi superficiali interessanti il torace con addome, regione lombosacrale e pelvi
S80.88	Altri traumatismi superficiali della gamba: Altro	T00.2	Traumatismi superficiali interessanti regioni multiple di arto(i) superiore(i)
S80.9	Traumatismo superficiale della gamba non specificato	T00.3	Traumatismi superficiali interessanti regioni multiple di arto(i) inferiore(i)
S81.0	Ferita aperta del ginocchio	T00.6	Traumatismi superficiali interessanti regioni multiple di arto(i) superiore(i) con arto(i) inferiore(i)
S81.7	Ferite aperte multiple della gamba	T00.8	Traumatismi superficiali interessanti altre combinazioni di regioni corporee
S81.80	Ferita aperta di altre parti della gamba, non specificata	T00.9	Traumatismi superficiali multipli non specificati
S81.9	Ferita aperta della gamba, parte non specificata	T01.0	Ferite aperte interessanti testa e collo
S85.0	Traumatismo dell' arteria poplitea	T01.1	Ferite aperte interessanti torace e addome, regione lombosacrale e pelvi
S85.1	Traumatismo dell' arteria tibiale (anteriore) (posteriore)	T01.2	Ferite aperte interessanti regioni multiple di arto(i) superiore(i)
S85.2	Traumatismo dell' arteria peroneale	T01.3	Ferite aperte interessanti regioni multiple di arto(i) inferiore(i)
S85.3	Traumatismo della vena grande safena a livello della gamba	T01.6	Ferite aperte interessanti regioni multiple di arto(i) superiore(i) con arto(i) inferiore(i)
S85.4	Traumatismo della vena piccola safena a livello della gamba	T01.8	Ferite aperte interessanti altre combinazioni di regioni corporee

T01.9	Ferite aperte multiple non specificate	T11.01	Traumatismo superficiale di arto superiore, livello non specificato: Escoriazione
T02.40	Fratture interessanti regioni multiple di entrambi gli arti superiori: chiusa	T11.02	Traumatismo superficiale di arto superiore, livello non specificato: Formazione di vesciche (non termiche)
T02.41	Fratture interessanti regioni multiple di entrambi gli arti superiori: aperta	T11.03	Traumatismo superficiale di arto superiore, livello non specificato: Morso o puntura d'insetto (non velenoso)
T02.50	Fratture interessanti regioni multiple di entrambi gli arti inferiori: chiusa	T11.04	Traumatismo superficiale di arto superiore, livello non specificato: Corpo estraneo superficiale (scheggia)
T02.51	Fratture interessanti regioni multiple di entrambi gli arti inferiori: aperta	T11.05	Traumatismo superficiale di arto superiore, livello non specificato: Contusione
T02.60	Fratture interessanti regioni multiple di arto(i) superiore(i) con arto(i) inferiore(i): chiusa	T11.08	Traumatismo superficiale di arto superiore, livello non specificato: Altro
T02.61	Fratture interessanti regioni multiple di arto(i) superiore(i) con arto(i) inferiore(i): aperta	T11.1	Ferita aperta di arto superiore, livello non specificato
T02.70	Fratture interessanti il torace con fratture della regione lombosacrale, della pelvi e di arto(i): chiusa	T11.4	Traumatismo di vaso sanguigno non specificato, di arto superiore, livello non specificato
T02.71	Fratture interessanti il torace con fratture della regione lombosacrale, della pelvi e di arto(i): aperta	T11.6	Amputazione traumatica di arto superiore, livello non specificato
T04.0	Traumatismi da schiacciamento interessanti testa e collo	T11.8	Altri traumatismi specificati di arto superiore, livello non specificato
T04.1	Traumatismi da schiacciamento interessanti il torace, l'addome, la regione lombosacrale e la pelvi	T11.9	Traumatismo non specificato di arto superiore, livello non specificato
T04.2	Traumatismi da schiacciamento interessanti regioni multiple di arto(i) superiore(i)	T13.00	Traumatismo superficiale di arto inferiore, livello non specificato: Tipo di traumatismo non specificato
T04.3	Traumatismi da schiacciamento interessanti regioni multiple di arto(i) inferiore(i)	T13.01	Traumatismo superficiale di arto inferiore, livello non specificato: Escoriazione
T04.4	Traumatismi da schiacciamento interessanti regioni multiple di arto(i) superiore(i), e arto(i) inferiore(i)	T13.02	Traumatismo superficiale di arto inferiore, livello non specificato: Formazione di vesciche (non termiche)
T04.7	Traumatismi da schiacciamento del torace, dell'addome, della regione lombosacrale, della pelvi e di arto(i)	T13.03	Traumatismo superficiale di arto inferiore, livello non specificato: Morso o puntura d'insetto (non velenoso)
T04.8	Traumatismi da schiacciamento interessanti altre combinazioni di regioni corporee	T13.04	Traumatismo superficiale di arto inferiore, livello non specificato: Corpo estraneo superficiale (scheggia)
T04.9	Traumatismi multipli da schiacciamento non specificati	T13.05	Traumatismo superficiale di arto inferiore, livello non specificato: Contusione
T05.0	Amputazione traumatica di entrambe le mani	T13.08	Traumatismo superficiale di arto inferiore, livello non specificato: Altro
T05.1	Amputazione traumatica di una mano e dell'arto superiore controlaterale [qualsiasi livello, tranne la mano]	T13.1	Ferita aperta di arto inferiore, livello non specificato
T05.2	Amputazione traumatica di entrambi gli arti superiori [qualsiasi livello]	T13.4	Traumatismo di vaso sanguigno non specificato, di arto inferiore, livello non specificato
T05.3	Amputazione traumatica di entrambi i piedi	T13.6	Amputazione traumatica di arto inferiore, livello non specificato
T05.4	Amputazione traumatica di un piede e dell'arto inferiore controlaterale [qualsiasi livello, tranne il piede]	T13.8	Altri traumatismi specificati di arto inferiore, livello non specificato
T05.5	Amputazione traumatica di entrambi gli arti inferiori [qualsiasi livello]	T13.9	Traumatismo non specificato di arto inferiore, livello non specificato
T05.6	Amputazione traumatica degli arti superiori e inferiori, qualsiasi combinazione [qualsiasi livello]	T14.00	Traumatismo superficiale di regione corporea non specificata: Tipo di traumatismo non specificato
T05.8	Amputazioni traumatiche interessanti altre combinazioni di regioni corporee	T14.01	Traumatismo superficiale di regione corporea non specificata: Escoriazione
T05.9	Amputazioni traumatiche multiple non specificate	T14.02	Traumatismo superficiale di regione corporea non specificata: Formazione di vesciche (non termiche)
T06.3	Traumatismi di vasi sanguigni interessanti regioni corporee multiple	T14.03	Traumatismo superficiale di regione corporea non specificata: Morso o puntura d'insetto (non velenoso)
T06.5	Traumatismi di organi intratoracici con organi intraaddominali e pelvici	T14.04	Traumatismo superficiale di regione corporea non specificata: Corpo estraneo superficiale (scheggia)
T06.8	Altri traumatismi specificati interessanti regioni corporee multiple	T14.05	Traumatismo superficiale di regione corporea non specificata: Contusione
T07	Traumatismi multipli non specificati	T14.08	Traumatismo superficiale di regione corporea non specificata: Altro
T09.00	Traumatismo superficiale del tronco, livello non specificato: Tipo di traumatismo non specificato	T14.1	Ferita aperta di regione corporea non specificata
T09.01	Traumatismo superficiale del tronco, livello non specificato: Escoriazione	T14.5	Traumatismo di vaso(i) sanguigno(i) di regione corporea non specificata
T09.02	Traumatismo superficiale del tronco, livello non specificato: Formazione di vesciche (non termiche)	T14.7	Traumatismo da schiacciamento e amputazione traumatica di regione corporea non specificata
T09.03	Traumatismo superficiale del tronco, livello non specificato: Morso o puntura d'insetto (non velenoso)	T14.8	Altri traumatismi di regione corporea non specificata
T09.04	Traumatismo superficiale del tronco, livello non specificato: Corpo estraneo superficiale (scheggia)	T14.9	Traumatismo non specificato
T09.05	Traumatismo superficiale del tronco, livello non specificato: Contusione	T78.0	Shock anafilattico da intolleranza alimentare
T09.08	Traumatismo superficiale del tronco, livello non specificato: Altro	T78.2	Shock anafilattico non specificato
T09.1	Ferita aperta del tronco, livello non specificato	T78.3	Edema angioneurotico
T09.6	Amputazione traumatica del tronco, livello non specificato	T78.4	Allergia non specificata
T09.8	Altri traumatismi specificati del tronco, livello non specificato	T80.5	Shock anafilattico da siero
T09.9	Traumatismo del tronco non specificato, livello non specificato	T80.6	Altre reazioni da siero
T11.00	Traumatismo superficiale di arto superiore, livello non specificato: Tipo di traumatismo non specificato	T88.6	Shock anafilattico da effetto avverso di farmaco o medicamento appropriato correttamente somministrato
		T89.00	Complicanze di ferita aperta: Non specificate

T89.01	Complicanze di ferita aperta: Corpo estraneo (con o senza infezione)	T89.03	Complicanze di ferita aperta: Altro
T89.02	Complicanze di ferita aperta: Infezione		

ADRG X62**Avvelenamenti ed effetti tossici di droghe, farmaci e altre sostanze o conseguenze di trattamenti medici**

Diagnosi principale nella tabella X62-1 o Diagnosi principale nella tabella X62-2

DRG X62A**Avvelenamenti ed effetti tossici di droghe, farmaci e altre sostanze o conseguenze di trattamenti medici, più di un giorno di degenza con CC estremamente gravi o procedura o diagnosi specifica o terapia intensiva complessa o trattamento complesso IMC > 196 / 184 punti**

(Durata del soggiorno > 1 giorno o Diagnosi principale nella tabella X62-3) e (PCCL > 3 o Procedura nella tabella X62-5 o almeno una Procedura nella tabella X62-6 o Diagnosi principale nella tabella X62-4)

DRG X62B**Avvelenamenti ed effetti tossici di droghe, farmaci e altre sostanze o conseguenze di trattamenti medici, più di un giorno di degenza**

Durata del soggiorno > 1 giorno o Diagnosi principale nella tabella X62-3

DRG X62C**Avvelenamenti ed effetti tossici di droghe, farmaci e altre sostanze o conseguenze di trattamenti medici, un giorno di degenza****Diagnosi principale X62-1**

T34.0	Congelamento con necrosi tessutale della testa	T38.4	Avvelenamento: Contraccettivi orali
T34.1	Congelamento con necrosi tessutale del collo	T38.5	Avvelenamento: Altri estrogeni e progestinici
T34.2	Congelamento con necrosi tessutale del torace	T38.6	Avvelenamento: Antigonadotropine, antiestrogeni, antiandrogeni non classificati altrove
T34.3	Congelamento con necrosi tessutale della parete addominale, della regione lombosacrale e della pelvi	T38.7	Avvelenamento: Androgeni ed altri anabolizzanti
T34.4	Congelamento con necrosi tessutale dell' arto superiore	T38.8	Avvelenamento: Altri e non specificati ormoni e loro sostitutivi sintetici
T34.5	Congelamento con necrosi tessutale del polso e della mano	T38.9	Avvelenamento: Altri e non specificati antagonisti ormonali
T34.6	Congelamento con necrosi tessutale dell'anca e della coscia	T39.0	Avvelenamento: Salicilati
T34.7	Congelamento con necrosi tessutale del ginocchio e della gamba	T39.1	Avvelenamento: Derivati del 4-aminofenolo
T34.8	Congelamento con necrosi tessutale della caviglia e del piede	T39.2	Avvelenamento: Derivati pirazolonici
T34.9	Congelamento con necrosi tessutale di altre e non specificate sedi	T39.3	Avvelenamento: Altri farmaci anti-infiammatori non steroidei [FANS]
T35.0	Congelamento superficiale interessante regioni corporee multiple	T39.4	Avvelenamento: Antireumatici non classificati altrove
T35.1	Congelamento con necrosi tessutale interessante regioni corporee multiple	T39.8	Avvelenamento: Altri analgesici non oppiacei e antipiretici non classificati altrove
T36.0	Avvelenamento: Penicilline	T39.9	Avvelenamento: Analgesici non oppiacei, antipiretici e antireumatici non specificati
T36.1	Avvelenamento: Cefalosporine ed altri antibiotici beta-lattamici	T40.0	Avvelenamento: Oppio
T36.2	Avvelenamento: Gruppo del cloramfenicolo	T40.1	Avvelenamento: Eroina
T36.3	Avvelenamento: Macrolidi	T40.2	Avvelenamento: Altri oppiacei
T36.4	Avvelenamento: Tetracicline	T40.3	Avvelenamento: Metadone
T36.5	Avvelenamento: Aminoglicosidi	T40.4	Avvelenamento: Altri narcotici sintetici
T36.6	Avvelenamento: Rifamicine	T40.5	Avvelenamento: Cocaina
T36.7	Avvelenamento: Antibiotici antifungini utilizzati per via sistemica	T40.6	Avvelenamento: Altri e non specificati narcotici
T36.8	Avvelenamento: Altri antibiotici sistemici	T40.7	Avvelenamento: (Derivati della) cannabis
T36.9	Avvelenamento: Antibiotico sistemico non specificato	T40.8	Avvelenamento: Lisergide [LSD]
T37.0	Avvelenamento: Sulfamidici	T40.9	Avvelenamento: Altri e non specificati psicotrofici [allucinogeni]
T37.1	Avvelenamento: Farmaci antimicrobatterici	T41.0	Avvelenamento: Anestetici inalatori
T37.2	Avvelenamento: Antimalarici e farmaci attivi contro altri protozoi del sangue	T41.1	Avvelenamento: Anestetici endovenosi
T37.3	Avvelenamento: Altri farmaci antiprotozoari	T41.2	Avvelenamento: Altri e non specificati anestetici generali
T37.4	Avvelenamento: Antelmintici	T41.3	Avvelenamento: Anestetici locali
T37.5	Avvelenamento: Farmaci antivirali	T41.4	Avvelenamento: Anestetico non specificato
T37.8	Avvelenamento: Altri agenti anti-infettivi ed antiparassitari sistemici specificati	T41.5	Avvelenamento: Gas terapeutici
T37.9	Avvelenamento: Agenti anti-infettivi ed antiparassitari sistemici non specificati	T42.0	Avvelenamento: Derivati da idantoina
T38.0	Avvelenamento: Glucocorticoidi ed analoghi sintetici	T42.1	Avvelenamento: Iminostilbeni
T38.1	Avvelenamento: Ormoni tiroidei e loro sostitutivi	T42.2	Avvelenamento: Succinimidi e ossazolidindionici
T38.2	Avvelenamento: Farmaci tireostatici	T42.3	Avvelenamento: Barbiturici
T38.3	Avvelenamento: Insulina e ipoglicemizzanti [antidiabetici] orali	T42.4	Avvelenamento: Benzodiazepine
		T42.5	Avvelenamento: Antiepilettici in associazione, non classificati altrove

T42.6	Avvelenamento: Altri farmaci antiepilettici e sedativi-ipnotici	T48.0	Avvelenamento: Farmaci ossitocici
T42.7	Avvelenamento: Farmaci antiepilettici e sedativi-ipnotici non specificati	T48.1	Avvelenamento: Rilassanti della muscolatura striata [agenti bloccanti neuromuscolari]
T42.8	Avvelenamento: Farmaci antiparkinsoniani e altri miorellassanti centrali	T48.2	Avvelenamento: Altri e non specificati farmaci agenti principalmente sui muscoli
T43.0	Avvelenamento: Antidepressivi triciclici e tetraciclici	T48.3	Avvelenamento: Antitosse
T43.1	Avvelenamento: Antidepressivi inibitori della monoaminoossidasi	T48.4	Avvelenamento: Espettoranti
T43.2	Avvelenamento: Altri e non specificati antidepressivi	T48.5	Avvelenamento: Farmaci contro il raffreddore
T43.3	Avvelenamento: Antipsicotici e neurolettici fenotiazinici	T48.6	Avvelenamento: Antiasmatici non classificati altrove
T43.4	Avvelenamento: Neurolettici butirrofenonici e tioxantenici	T48.7	Avvelenamento: Altri e non specificati farmaci agenti principalmente sull'apparato respiratorio
T43.5	Avvelenamento: Altri e non specificati antipsicotici e neurolettici	T49.0	Avvelenamento: Farmaci antimicotici, antiinfettivi e antiinfiammatori ad uso topico non classificati altrove
T43.6	Avvelenamento: Psicostimolanti che, potenzialmente, possono provocare demenza	T49.1	Avvelenamento: Antipruriginosi
T43.8	Avvelenamento: Altri farmaci psicotropi non classificati altrove	T49.2	Avvelenamento: Astringenti e detergenti locali
T43.9	Avvelenamento: Farmaco psicotropo non specificato	T49.3	Avvelenamento: Emollienti, lenitivi e protettivi
T44.0	Avvelenamento: Agenti anticolinesterasici	T49.4	Avvelenamento: Cheratolitici, cheratoplastici ed altri farmaci e preparati per il trattamento dei capelli
T44.1	Avvelenamento: Altri parasimpaticomimetici [colinergici]	T49.6	Avvelenamento: Farmaci e preparati otorinolaringologici
T44.2	Avvelenamento: Farmaci bloccanti gangliari non classificati altrove	T49.7	Avvelenamento: Farmaci odontoiatrici ad applicazione topica
T44.3	Avvelenamento: Altri parasimpaticolitici [anticolinergici e antimuscarinici] e spasmolitici non classificati altrove	T49.8	Avvelenamento: Altri agenti topici
T44.4	Avvelenamento: Agonisti alfa-adrenergici non classificati altrove	T49.9	Avvelenamento: Agente topico non specificato
T44.5	Avvelenamento: Agonisti beta-adrenergici non classificati altrove	T50.0	Avvelenamento: Mineralocorticoidi e loro antagonisti
T44.6	Avvelenamento: Antagonisti alfa-adrenergici [alfa-bloccanti] non classificati altrove	T50.1	Avvelenamento: Diuretici dell'ansa [potenza proporzionale alla dose]
T44.7	Avvelenamento: Antagonisti beta-adrenergici [beta-bloccanti] non classificati altrove	T50.2	Avvelenamento: Inibitori dell'anidrasi carbonica, benzodiazepidi e altri diuretici
T44.8	Avvelenamento: Sostanze ad azione centrale e bloccanti del neurone adrenergico non classificati altrove	T50.3	Avvelenamento: Farmaci agenti sull'equilibrio elettrolitico, calorico e idrico
T44.9	Avvelenamento: Altri e non specificati farmaci agenti principalmente sul sistema nervoso autonomo	T50.4	Avvelenamento: Farmaci agenti sul metabolismo dell'acido urico
T45.0	Avvelenamento: Farmaci antiallergici e antiemetici	T50.5	Avvelenamento: Anoressizzanti
T45.1	Avvelenamento: Farmaci antineoplastici e immunosoppressori	T50.6	Avvelenamento: Antidoti ed agenti chelanti, non classificati altrove
T45.2	Avvelenamento: Vitamine non classificate altrove	T50.7	Avvelenamento: Analettici e antagonisti del recettore degli oppiacei
T45.3	Avvelenamento: Enzimi non classificati altrove	T50.8	Avvelenamento: Agenti diagnostici
T45.4	Avvelenamento: Ferro e suoi composti	T50.9	Avvelenamento: Altri e non specificati farmaci, medicinali e sostanze biologiche
T45.5	Avvelenamento: Anticoagulanti	T51.0	Effetto tossico: Etanolo
T45.6	Avvelenamento: Farmaci attivi sulla fibrinolisi	T51.1	Effetto tossico: Metanolo
T45.7	Avvelenamento: Antagonisti di anticoagulanti, vitamina K ed altri coagulanti	T51.2	Effetto tossico: 2-Propanolo
T45.8	Avvelenamento: Altri agenti ad azione principalmente sistemica ed ematologici	T51.3	Effetto tossico: Fuselolo
T45.9	Avvelenamento: Agenti principalmente ad azione sistemica ed ematologici non specificati	T51.8	Effetto tossico: Altri alcoli
T46.0	Avvelenamento: Glicosidi cardiostimolanti e farmaci con azione simile	T51.9	Effetto tossico: Alcol non specificato
T46.1	Avvelenamento: Bloccanti i canali del calcio	T52.0	Effetto tossico: Derivati del petrolio
T46.2	Avvelenamento: Altri farmaci antiaritmici non classificati altrove	T52.1	Effetto tossico: Benzene
T46.3	Avvelenamento: Vasodilatatori coronarici non classificati altrove	T52.2	Effetto tossico: Omologhi del benzene
T46.4	Avvelenamento: Inibitori dell'enzima di conversione dell'angiotensina [ACE-inibitori]	T52.3	Effetto tossico: Glicoli
T46.5	Avvelenamento: Altri farmaci antiipertensivi non classificati altrove	T52.4	Effetto tossico: Chetoni
T46.6	Avvelenamento: Farmaci antiiperlipidemici e antiarteriosclerotici	T52.8	Effetto tossico: Altri solventi organici
T46.7	Avvelenamento: Vasodilatatori periferici	T52.9	Effetto tossico: Solvente organico non specificato
T46.8	Avvelenamento: Farmaci antiartrici, compresse sostanze sclerosanti	T53.0	Effetto tossico: Tetracloruro di carbonio
T46.9	Avvelenamento: Altri e non specificati farmaci agenti principalmente sul sistema cardiovascolare	T53.1	Effetto tossico: Cloroformio
T47.0	Avvelenamento: Antagonisti dei recettori istaminici H2	T53.2	Effetto tossico: Tricloroetilene
T47.1	Avvelenamento: Altri antiacidi ed inibitori della secrezione gastrica	T53.3	Effetto tossico: Tetracloroetilene
T47.2	Avvelenamento: Lassativi stimolanti	T53.4	Effetto tossico: Diclorometano
T47.3	Avvelenamento: Lassativi salini ed osmotici	T53.5	Effetto tossico: Clorofluorocarboni
T47.4	Avvelenamento: Altri lassativi	T53.6	Effetto tossico: Altri derivati alogenati degli idrocarburi alifatici
T47.5	Avvelenamento: Digestivi	T53.7	Effetto tossico: Altri derivati alogenati degli idrocarburi aromatici
T47.6	Avvelenamento: Farmaci antidiarroidici	T53.9	Effetto tossico: Derivati alogenati degli idrocarburi alifatici e aromatici non specificati
T47.7	Avvelenamento: Emetici	T54.0	Effetto tossico: Fenolo ed omologhi
T47.8	Avvelenamento: Altri farmaci agenti principalmente sull'apparato gastrointestinale	T54.1	Effetto tossico: Altri composti organici corrosivi
T47.9	Avvelenamento: Farmaco agente principalmente sull'apparato gastrointestinale non specificato	T54.2	Effetto tossico: Acidi corrosivi e sostanze similari
		T54.3	Effetto tossico: Alcali corrosivi e sostanze similari
		T54.9	Effetto tossico: Sostanza corrosiva non specificata
		T55	Effetto tossico di saponi e detergenti
		T56.0	Effetto tossico: Piombo e suoi composti
		T56.1	Effetto tossico: Mercurio e suoi composti
		T56.2	Effetto tossico: Cromo e suoi composti
		T56.3	Effetto tossico: Cadmio e suoi composti

T56.4	Effetto tossico: Rame e suoi composti	T62.2	Effetto tossico: Ingestione di altro(a)(e) (parte(i) di) vegetale(i)
T56.5	Effetto tossico: Zinco e suoi composti	T62.8	Effetto tossico: Altre sostanze nocive specificate ingerite con il cibo
T56.6	Effetto tossico: Stagno e suoi composti		
T56.7	Effetto tossico: Berillio e suoi composti	T62.9	Effetto tossico: Sostanza nociva non specificata ingerita con il cibo
T56.8	Effetto tossico: Altri metalli		
T56.9	Effetto tossico: Metallo non specificato	T63.0	Effetto tossico: Veleno di serpente
T57.0	Effetto tossico: Arsenico e suoi composti	T63.1	Effetto tossico: Veleno di altri rettili
T57.1	Effetto tossico: Fosforo e suoi composti	T63.2	Effetto tossico: Veleno di scorpione
T57.2	Effetto tossico: Manganese e suoi composti	T63.3	Effetto tossico: Veleno di ragno
T57.3	Effetto tossico: Acido cianidrico	T63.4	Effetto tossico: Veleno di altri artropodi
T57.8	Effetto tossico: Altre sostanze inorganiche specificate	T63.5	Effetto tossico derivante da contatto con pesce
T57.9	Effetto tossico: Sostanza inorganica non specificata	T63.6	Effetto tossico derivante da contatto con altri animali marini
T58	Effetto tossico del monossido di carbonio	T63.8	Effetto tossico derivante da contatto con altri animali velenosi
T59.0	Effetto tossico: Ossidi di azoto	T63.9	Effetto tossico derivante da contatto con animale velenoso non specificato
T59.1	Effetto tossico: Anidride solforosa		
T59.2	Effetto tossico: Formaldeide	T64	Effetto tossico dell'aflatossina e di altre micotossine contaminanti il cibo
T59.3	Effetto tossico: Gas lacrimogeno		
T59.4	Effetto tossico: Cloro gassoso	T65.0	Effetto tossico: Cianuri
T59.5	Effetto tossico: Fluoro (gas) e fluoruro di idrogeno	T65.1	Effetto tossico: Stricnina e suoi sali
T59.6	Effetto tossico: Solfuro di idrogeno	T65.2	Effetto tossico: Tabacco e nicotina
T59.7	Effetto tossico: Anidride carbonica	T65.3	Effetto tossico: Nitroderivati e aminoderivati del benzene e suoi omologhi
T59.8	Effetto tossico: Altri gas, fumi e vapori specificati		
T59.9	Effetto tossico: Gas, fumi e vapori non specificati	T65.4	Effetto tossico: Disolfuro di carbonio
T60.0	Effetto tossico: Insetticidi organofosforici e carbamati	T65.5	Effetto tossico: Nitroglicerina e altri acidi ed esteri nitrici
T60.1	Effetto tossico: Insetticidi alogenati	T65.6	Effetto tossico: Vernici e coloranti non classificati altrove
T60.2	Effetto tossico: Altri insetticidi	T65.8	Effetto tossico di altre sostanze specificate
T60.3	Effetto tossico: Erbicidi e fungicidi	T65.9	Effetto tossico di sostanza non specificata
T60.4	Effetto tossico: Rodenticidi	T69.1	Geloni
T60.8	Effetto tossico: Altri pesticidi	T70.3	Malattia dei cassoni [malattia da decompressione]
T60.9	Effetto tossico: Pesticida non specificato	T71	Asfissia
T61.0	Avvelenamento da carne di pesce Ciguatera	T75.0	Effetti del fulmine
T61.1	Avvelenamento da pesce degli sgombridi	T75.1	Annegamento e sommersione non mortali
T61.2	Avvelenamento da altro pesce e crostaceo	T78.1	Altre reazioni da intolleranza alimentare, non classificate altrove
T61.8	Effetto tossico di altro prodotto ittico	T78.8	Altri effetti avversi, non classificati altrove
T61.9	Effetto tossico di prodotto ittico non specificato	T78.9	Effetto avverso non specificato
T62.0	Effetto tossico: Ingestione di funghi	T88.5	Altre complicanze dell' anestesia
T62.1	Effetto tossico: Ingestione di bacche	T88.7	Effetto avverso, non specificato, di farmaco o medicamento

Diagnosi principale X62-2

N98.1	Iperstimolazione ovarica	T85.73	Infezione e reazione infiammatoria da dispositivo protesico e impianto mammari
N98.2	Complicanze correlate a tentativo di introduzione di ovulo fecondato in vitro	T85.78	Infezione e reazione infiammatoria da altri dispositivi protesici, impianti ed innesti interni
N98.3	Complicanze correlate a tentativo di introduzione di embrione durante trasferimento d'embrione	T85.83	Altre complicanze di dispositivo protesico ed impianto mammari
N98.8	Altre complicanze associate a fecondazione artificiale	T85.88	Altre complicanze di dispositivi protesici, impianti ed innesti interni, non classificati altrove
N98.9	Complicanza non specificata associata a fecondazione artificiale		
T81.0	Emorragia ed ematoma complicanti una procedura diagnostica o terapeutica, non classificate altrove	T85.9	Complicanza non specificata di dispositivo protesico, impianto ed innesto
T81.2	Puntura e lacerazione accidentali durante una procedura diagnostica o terapeutica, non classificate altrove	T86.50	Disturbo dell'irrorazione sanguigna di trapianto cutaneo
T81.3	Deiscenza di ferita operatoria non classificata altrove	T86.51	Necrosi di trapianto cutaneo
T81.5	Corpo estraneo accidentalmente lasciato in cavità corporea o in ferita operatoria a seguito di procedura diagnostica o terapeutica	T86.52	Perdita di trapianto cutaneo
T81.6	Reazione acuta a sostanza estranea accidentalmente lasciata durante una procedura diagnostica o terapeutica	T86.59	Altro e non specificato insuccesso e rigetto di trapianto cutaneo
T81.8	Altre complicanze di procedure diagnostiche o terapeutiche, non classificate altrove	T86.88	Insuccesso e rigetto: Altri organi e tessuti trapiantati
T81.9	Complicanza di procedura diagnostica o terapeutica, non specificata	T86.9	Insuccesso e rigetto di organo e tessuto trapiantato non specificato
T85.6	Complicanza meccanica di altri dispositivi protesici, impianti ed innesti interni specificati	T88.1	Altre complicanze successive ad immunizzazione non classificate altrove
T85.72	Infezione e reazione infiammatoria da altri dispositivi protesici, impianti ed innesti interni nel sistema nervoso	T88.3	Ipertermia maligna da anestesia
		T88.4	Intubazione fallita o difficoltosa
		T88.8	Altre complicanze specificate di cure chirurgiche e mediche non classificate altrove
		T88.9	Complicanza di cure chirurgiche e mediche, non specificata

Diagnosi principale X62-3

T70.3	Malattia dei cassoni [malattia da decompressione]	T75.1	Annegamento e sommersione non mortali
T71	Asfissia		

Diagnosi principale X62-4

T70.3 Malattia dei cassoni [malattia da decompressione]

Procedura X62-5

93.97†↔ Camera di decompressione

Procedura X62-6

99.b7.13†↔	Terapia intensiva complessa, da 185 a 360 punti risorse	99.b7.2m†↔	Terapia intensiva complessa in età infantile (procedura di base), da 11761 a 13720 punti risorse
99.b7.14†↔	Terapia intensiva complessa, da 361 a 552 punti risorse	↔	
99.b7.15†↔	Terapia intensiva complessa, da 553 a 828 punti risorse	99.b7.2n†↔	Terapia intensiva complessa in età infantile (procedura di base), da 13721 a 16660 punti risorse
99.b7.16†↔	Terapia intensiva complessa, da 829 a 1104 punti risorse	99.b7.2o†↔	Terapia intensiva complessa in età infantile (procedura di base), da 16661 a 19600 punti risorse
99.b7.17†↔	Terapia intensiva complessa, da 1105 a 1380 punti risorse	99.b7.2p†↔	Terapia intensiva complessa in età infantile (procedura di base), 19601 punti risorse o più
99.b7.18†↔	Terapia intensiva complessa, da 1381 a 1656 punti risorse	99.b8.13†↔	Trattamento complesso IMC dell'adulto, da 185 a 360 punti risorse
99.b7.1a†↔	Terapia intensiva complessa, da 1657 a 1932 punti risorse	99.b8.14†↔	Trattamento complesso IMC dell'adulto, da 361 a 552 punti risorse
99.b7.1b†↔	Terapia intensiva complessa, da 1933 a 2208 punti risorse	99.b8.15†↔	Trattamento complesso IMC dell'adulto, da 553 a 828 punti risorse
99.b7.1c†↔	Terapia intensiva complessa, da 2209 a 2484 punti risorse	99.b8.16†↔	Trattamento complesso IMC dell'adulto, da 829 a 1104 punti risorse
99.b7.1d†↔	Terapia intensiva complessa, da 2485 a 2760 punti risorse	99.b8.17†↔	Trattamento complesso IMC dell'adulto, da 1105 a 1380 punti risorse
99.b7.1e†↔	Terapia intensiva complessa, da 2761 a 3220 punti risorse	99.b8.18†↔	Trattamento complesso IMC dell'adulto, da 1381 a 1656 punti risorse
99.b7.1f†↔	Terapia intensiva complessa, da 3221 a 3680 punti risorse	99.b8.1a†↔	Trattamento complesso IMC dell'adulto, da 1657 a 1932 punti risorse
99.b7.1g†↔	Terapia intensiva complessa, da 3681 a 4600 punti risorse	99.b8.1b†↔	Trattamento complesso IMC dell'adulto, da 1933 a 2208 punti risorse
99.b7.1h†↔	Terapia intensiva complessa, da 4601 a 5520 punti risorse	99.b8.1c†↔	Trattamento complesso IMC dell'adulto, da 2209 a 2484 punti risorse
99.b7.1i†↔	Terapia intensiva complessa, da 5521 a 7360 punti risorse	99.b8.1d†↔	Trattamento complesso IMC dell'adulto, da 2485 a 2760 punti risorse
99.b7.1j†↔	Terapia intensiva complessa, da 7361 a 9200 punti risorse	99.b8.1e†↔	Trattamento complesso IMC dell'adulto, da 2761 a 3220 punti risorse
99.b7.1k†↔	Terapia intensiva complessa, da 9201 a 11040 punti risorse	99.b8.1f†↔	Trattamento complesso IMC dell'adulto, da 3221 a 3680 punti risorse
99.b7.1l†↔	Terapia intensiva complessa, da 11041 a 13800 punti risorse	99.b8.1g†↔	Trattamento complesso IMC dell'adulto, da 3681 a 4600 punti risorse
99.b7.1m†↔	Terapia intensiva complessa, da 13801 a 16560 punti risorse	↔	
↔		99.b8.1h†↔	Trattamento complesso IMC dell'adulto, da 4601 a 5520 punti risorse
99.b7.1n†↔	Terapia intensiva complessa, da 16561 a 19320 punti risorse	99.b8.1i†↔	Trattamento complesso IMC dell'adulto, da 5521 a 7360 punti risorse
99.b7.1o†↔	Terapia intensiva complessa, 19321 punti risorse o più	99.b8.1j†↔	Trattamento complesso IMC dell'adulto, da 7361 a 9200 punti risorse
99.b7.21†↔	Terapia intensiva complessa in età infantile (procedura di base), da 197 a 392 punti risorse	99.b8.1k†↔	Trattamento complesso IMC dell'adulto, da 9201 a 11040 punti risorse
99.b7.22†↔	Terapia intensiva complessa in età infantile (procedura di base), da 393 a 588 punti risorse	99.b8.1l†↔	Trattamento complesso IMC dell'adulto, da 11041 a 13800 punti risorse
99.b7.23†↔	Terapia intensiva complessa in età infantile (procedura di base), da 589 a 784 punti risorse	99.b8.1m†↔	Trattamento complesso IMC dell'adulto, da 13801 a 16560 punti risorse
99.b7.24†↔	Terapia intensiva complessa in età infantile (procedura di base), da 785 a 980 punti risorse	↔	
99.b7.25†↔	Terapia intensiva complessa in età infantile (procedura di base), da 981 a 1176 punti risorse	99.b8.1n†↔	Trattamento complesso IMC dell'adulto, da 16561 a 19320 punti risorse
99.b7.26†↔	Terapia intensiva complessa in età infantile (procedura di base), da 1177 a 1470 punti risorse	99.b8.1o†↔	Trattamento complesso IMC dell'adulto, 19321 punti risorse o più
99.b7.27†↔	Terapia intensiva complessa in età infantile (procedura di base), da 1471 a 1764 punti risorse	99.b8.21†↔	Trattamento complesso IMC in età infantile, da 197 a 392 punti risorse
99.b7.28†↔	Terapia intensiva complessa in età infantile (procedura di base), da 1765 a 2058 punti risorse	99.b8.22†↔	Trattamento complesso IMC in età infantile, da 393 a 588 punti risorse
99.b7.2a†↔	Terapia intensiva complessa in età infantile (procedura di base), da 2059 a 2352 punti risorse	99.b8.23†↔	Trattamento complesso IMC in età infantile, da 589 a 784 punti risorse
99.b7.2b†↔	Terapia intensiva complessa in età infantile (procedura di base), da 2353 a 2646 punti risorse	99.b8.24†↔	Trattamento complesso IMC in età infantile, da 785 a 980 punti risorse
99.b7.2c†↔	Terapia intensiva complessa in età infantile (procedura di base), da 2647 a 2940 punti risorse	99.b8.25†↔	Trattamento complesso IMC in età infantile, da 981 a 1176 punti risorse
99.b7.2d†↔	Terapia intensiva complessa in età infantile (procedura di base), da 2941 a 3430 punti risorse	99.b8.26†↔	Trattamento complesso IMC in età infantile, da 1177 a 1470 punti risorse
99.b7.2e†↔	Terapia intensiva complessa in età infantile (procedura di base), da 3431 a 3920 punti risorse		
99.b7.2f†↔	Terapia intensiva complessa in età infantile (procedura di base), da 3921 a 4410 punti risorse		
99.b7.2g†↔	Terapia intensiva complessa in età infantile (procedura di base), da 4411 a 4900 punti risorse		
99.b7.2h†↔	Terapia intensiva complessa in età infantile (procedura di base), da 4901 a 5880 punti risorse		
99.b7.2i†↔	Terapia intensiva complessa in età infantile (procedura di base), da 5881 a 6860 punti risorse		
99.b7.2j†↔	Terapia intensiva complessa in età infantile (procedura di base), da 6861 a 7840 punti risorse		
99.b7.2k†↔	Terapia intensiva complessa in età infantile (procedura di base), da 7841 a 9800 punti risorse		
99.b7.2l†↔	Terapia intensiva complessa in età infantile (procedura di base), da 9801 a 11760 punti risorse		

99.b8.27†↔	Trattamento complesso IMC in età infantile, da 1471 a 1764 punti risorse	99.b8.2h†↔	Trattamento complesso IMC in età infantile, da 4901 a 5880 punti risorse
99.b8.28†↔	Trattamento complesso IMC in età infantile, da 1765 a 2058 punti risorse	99.b8.2i†↔	Trattamento complesso IMC in età infantile, da 5881 a 6860 punti risorse
99.b8.2a†↔	Trattamento complesso IMC in età infantile, da 2059 a 2352 punti risorse	99.b8.2j†↔	Trattamento complesso IMC in età infantile, da 6861 a 7840 punti risorse
99.b8.2b†↔	Trattamento complesso IMC in età infantile, da 2353 a 2646 punti risorse	99.b8.2k†↔	Trattamento complesso IMC in età infantile, da 7841 a 9800 punti risorse
99.b8.2c†↔	Trattamento complesso IMC in età infantile, da 2647 a 2940 punti risorse	99.b8.2l†↔	Trattamento complesso IMC in età infantile, da 9801 a 11760 punti risorse
99.b8.2d†↔	Trattamento complesso IMC in età infantile, da 2941 a 3430 punti risorse	99.b8.2m†↔	Trattamento complesso IMC in età infantile, da 11761 a 13720 punti risorse
99.b8.2e†↔	Trattamento complesso IMC in età infantile, da 3431 a 3920 punti risorse	99.b8.2n†↔	Trattamento complesso IMC in età infantile, da 13721 a 16660 punti risorse
99.b8.2f†↔	Trattamento complesso IMC in età infantile, da 3921 a 4410 punti risorse	99.b8.2o†↔	Trattamento complesso IMC in età infantile, da 16661 a 19600 punti risorse
99.b8.2g†↔	Trattamento complesso IMC in età infantile, da 4411 a 4900 punti risorse	99.b8.2p†↔	Trattamento complesso IMC in età infantile, 19601 punti risorse o più

ADRG X64**Altra malattia causata da traumatismo, avvelenamento o effetto tossico**

Diagnosi principale nella tabella X64-1

DRG X64A**Altra malattia causata da traumatismo, avvelenamento o effetto tossico, più di un giorno di degenza**

Durata del soggiorno > 1 giorno

DRG X64B**Altra malattia causata da traumatismo, avvelenamento o effetto tossico, un giorno di degenza****Diagnosi principale X64-1**

M10.10	Gotta indotta da piombo: Localizzazioni multiple	T67.4	Esaurimento da calore da deplezione salina
M10.11	Gotta indotta da piombo: area spalla	T67.5	Esaurimento da calore non specificato
M10.12	Gotta indotta da piombo: braccio	T67.6	Affaticamento da calore, transitorio
M10.13	Gotta indotta da piombo: avambraccio	T67.7	Edema da calore
M10.14	Gotta indotta da piombo: mano	T67.8	Altri effetti del calore e della luce
M10.15	Gotta indotta da piombo: coscia	T67.9	Effetto del calore e della luce non specificato
M10.16	Gotta indotta da piombo: Gamba	T68	Ipotermia
M10.17	Gotta indotta da piombo: caviglia e piede	T69.0	Mano e piede da immersione
M10.18	Gotta indotta da piombo: Altre localizzazioni	T69.8	Altri effetti, specificati, di una bassa temperatura
M10.19	Gotta indotta da piombo: Localizzazione non precisata	T69.9	Effetto di una bassa temperatura, non specificato
T33.0	Congelamento superficiale della testa	T70.2	Altri e non specificati effetti dell'elevata altitudine
T33.1	Congelamento superficiale del collo	T70.4	Effetti dei fluidi ad alta pressione
T33.2	Congelamento superficiale del torace	T70.8	Altri effetti della pressione dell'aria e dell'acqua
T33.3	Congelamento superficiale della parete addominale, della regione lombosacrale e della pelvi	T70.9	Effetto della pressione dell'aria e dell'acqua non specificato
T33.4	Congelamento superficiale dell'arto superiore	T73.0	Effetti della fame
T33.5	Congelamento superficiale del polso e della mano	T73.1	Effetti della sete
T33.6	Congelamento superficiale dell'anca e della coscia	T73.2	Esaurimento da esposizione
T33.7	Congelamento superficiale del ginocchio e della gamba	T73.3	Esaurimento da sforzo fisico eccessivo
T33.8	Congelamento superficiale della caviglia e del piede	T73.8	Altri effetti di privazione
T33.9	Congelamento superficiale di altre e non specificate sedi	T73.9	Effetto di privazione non specificato
T35.2	Congelamento, non specificato, della testa e del collo	T75.2	Effetti delle vibrazioni
T35.3	Congelamento, non specificato, del torace, dell'addome, della regione lombosacrale e della pelvi	T75.4	Effetti della corrente elettrica
T35.4	Congelamento, non specificato, dell'arto superiore	T75.8	Altri effetti specificati di cause esterne
T35.5	Congelamento, non specificato, dell'arto inferiore	T79.2	Emorragia traumatica secondaria e recidivante
T35.6	Congelamento, non specificato, interessante regioni corporee multiple	T79.4	Shock traumatico
T35.7	Congelamento, non specificato, di sede non specificata	T79.8	Altre complicanze precoci di trauma
T66	Effetti non specificati delle radiazioni	T79.9	Complicanza precoce di trauma non specificata
T67.0	Colpo di calore e colpo di sole	T88.2	Shock da anestesia
T67.1	Sincope da calore	Z04.1	Esame ed osservazione dopo incidente stradale
T67.2	Crampo da calore	Z04.2	Esame ed osservazione dopo incidente sul lavoro
T67.3	Esaurimento da calore, disidratazione	Z04.3	Esame ed osservazione dopo altro incidente
		Z04.5	Esame ed osservazione dopo traumatismo subito

ADRGs 901, 902

procedure OR non correlata

procedure OR non correlata

DRGs 901A, 901B, 901C, 901D, 902Z

21B
901-902

MDC 22

Ustioni

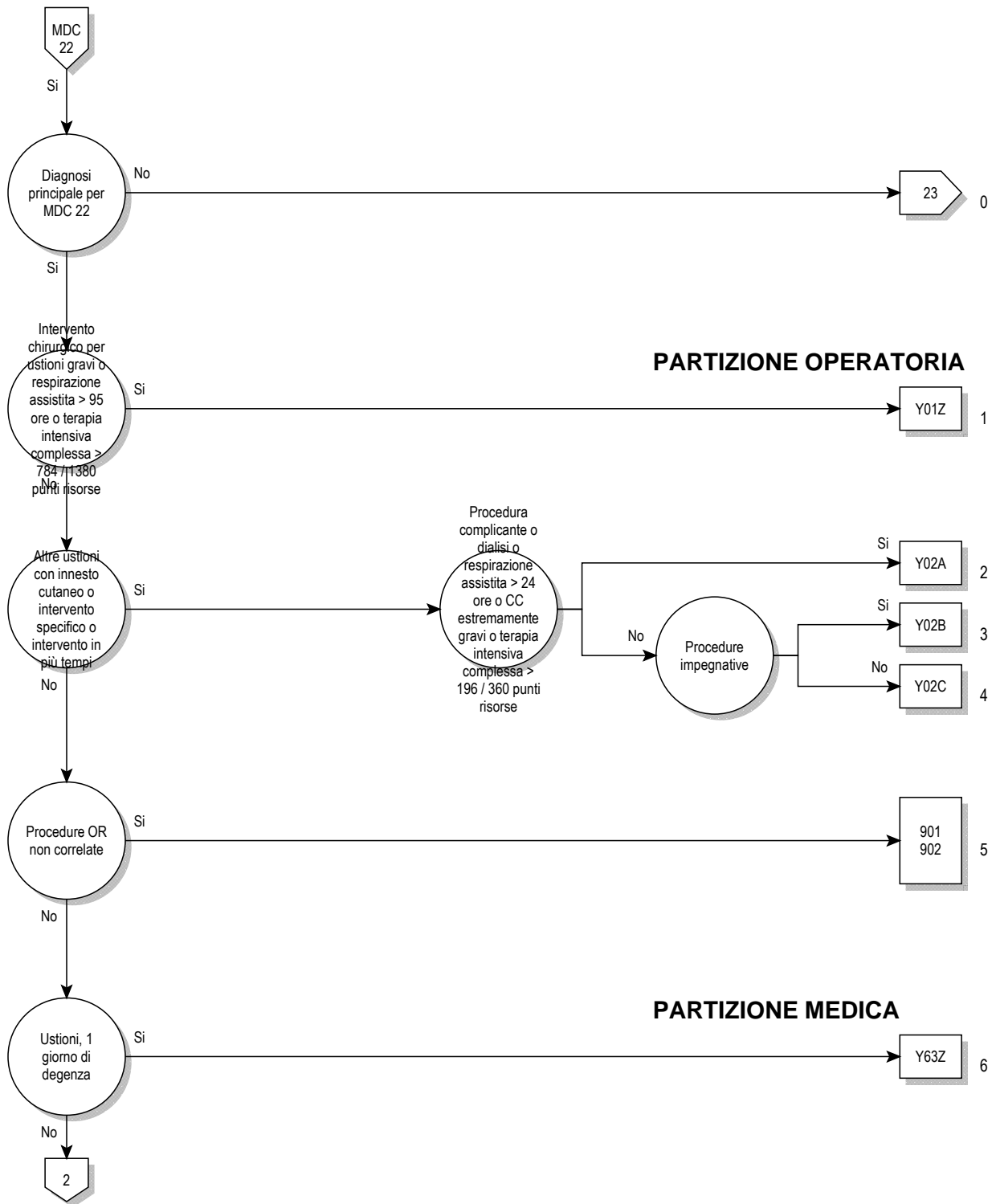

22

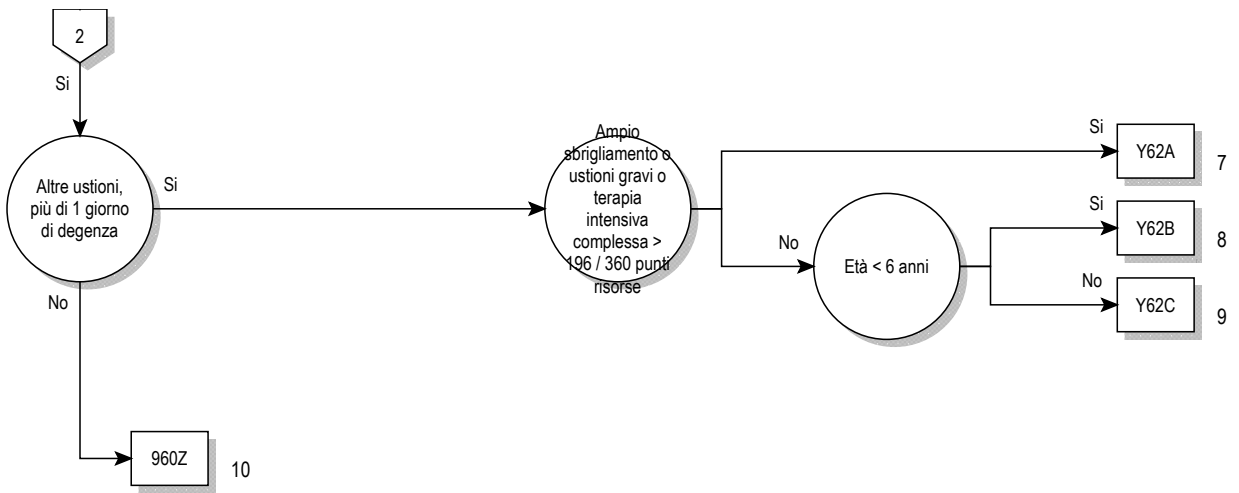

Logica decisionale MDC 22

Diagnosi principale nella tabella MDC22-0

Diagnosi principale per MDC 22 (MDC22-0)

T20.0	Ustione di grado non specificato della testa e del collo	T21.59	Corrosione di primo grado del tronco: Altra parte
T20.1	Ustione di primo grado della testa e del collo	T21.60	Corrosione di grado 2a del tronco: Tronco (parte non specificata)
T20.20	Ustione di grado 2a della testa e del collo	T21.61	Corrosione di grado 2a del tronco: Mammella [Mamma]
T20.21	Ustione di grado 2b della testa e del collo	T21.62	Corrosione di grado 2a del tronco: Parete toracica ad eccezione delle mammelle e delle areole
T20.3	Ustione di terzo grado della testa e del collo	T21.63	Corrosione di grado 2a del tronco: Parete addominale
T20.4	Corrosione di grado non specificato della testa e del collo	T21.64	Corrosione di grado 2a del tronco: Dorso [qualsiasi parte]
T20.5	Corrosione di primo grado della testa e del collo	T21.65	Corrosione di grado 2a del tronco: Genitali esterni
T20.60	Corrosione di grado 2a della testa e del collo	T21.69	Corrosione di grado 2a del tronco: Altra parte
T20.61	Corrosione di grado 2b della testa e del collo	T21.70	Corrosione di terzo grado del tronco: Tronco (parte non specificata)
T20.7	Corrosione di terzo grado della testa e del collo	T21.71	Corrosione di terzo grado del tronco: Mammella [Mamma]
T21.00	Ustione di grado non specificato del tronco: Tronco (parte non specificata)	T21.72	Corrosione di terzo grado del tronco: Parete toracica ad eccezione delle mammelle e delle areole
T21.01	Ustione di grado non specificato del tronco: Mammella [Mamma]	T21.73	Corrosione di terzo grado del tronco: Parete addominale
T21.02	Ustione di grado non specificato del tronco: Parete toracica ad eccezione delle mammelle e delle areole	T21.74	Corrosione di terzo grado del tronco: Dorso [qualsiasi parte]
T21.03	Ustione di grado non specificato del tronco: Parete addominale	T21.75	Corrosione di terzo grado del tronco: Genitali esterni
T21.04	Ustione di grado non specificato del tronco: Dorso [qualsiasi parte]	T21.79	Corrosione di terzo grado del tronco: Altra parte
T21.05	Ustione di grado non specificato del tronco: Genitali esterni	T21.80	Ustione di grado 2b del tronco: Tronco (parte non specificata)
T21.09	Ustione di grado non specificato del tronco: Altra parte	T21.81	Ustione di grado 2b del tronco: Mammella [Mamma]
T21.10	Ustione di primo grado del tronco: Tronco (parte non specificata)	T21.82	Ustione di grado 2b del tronco: Parete toracica ad eccezione delle mammelle e delle areole
T21.11	Ustione di primo grado del tronco: Mammella [Mamma]	T21.83	Ustione di grado 2b del tronco: Parete addominale
T21.12	Ustione di primo grado del tronco: Parete toracica ad eccezione delle mammelle e delle areole	T21.84	Ustione di grado 2b del tronco: Dorso [qualsiasi parte]
T21.13	Ustione di primo grado del tronco: Parete addominale	T21.85	Ustione di grado 2b del tronco: Genitali esterni
T21.14	Ustione di primo grado del tronco: Dorso [qualsiasi parte]	T21.89	Ustione di grado 2b del tronco: Altra parte
T21.15	Ustione di primo grado del tronco: Genitali esterni	T21.90	Corrosione di grado 2b del tronco: Tronco (parte non specificata)
T21.19	Ustione di primo grado del tronco: Altra parte	T21.91	Corrosione di grado 2b del tronco: Mammella [Mamma]
T21.20	Ustione di secondo grado del tronco: Tronco (parte non specificata)	T21.92	Corrosione di grado 2b del tronco: Parete toracica ad eccezione delle mammelle e delle areole
T21.21	Ustione di secondo grado del tronco: Mammella [Mamma]	T21.93	Corrosione di grado 2b del tronco: Parete addominale
T21.22	Ustione di secondo grado del tronco: Parete toracica ad eccezione delle mammelle e delle areole	T21.94	Corrosione di grado 2b del tronco: Dorso [qualsiasi parte]
T21.23	Ustione di secondo grado del tronco: Parete addominale	T21.95	Corrosione di grado 2b del tronco: Genitali esterni
T21.24	Ustione di secondo grado del tronco: Dorso [qualsiasi parte]	T21.99	Corrosione di grado 2b del tronco: Altra parte
T21.25	Ustione di secondo grado del tronco: Genitali esterni	T22.00	Ustione di grado non specificato della spalla e dell'arto superiore, tranne polso e mano: Parte non specificata
T21.29	Ustione di secondo grado del tronco: Altra parte	T22.01	Ustione di grado non specificato della spalla e dell'arto superiore, tranne polso e mano: avambraccio e gomito
T21.30	Ustione di terzo grado del tronco: Tronco (parte non specificata)	T22.02	Ustione di grado non specificato della spalla e dell'arto superiore, tranne polso e mano: Braccio e regione della spalla
T21.31	Ustione di terzo grado del tronco: Mammella [Mamma]	T22.03	Ustione di grado non specificato della spalla e dell'arto superiore, tranne polso e mano: ascella
T21.32	Ustione di terzo grado del tronco: Parete toracica ad eccezione delle mammelle e delle areole	T22.10	Ustione di primo grado della spalla e dell'arto superiore, tranne polso e mano: Parte non specificata
T21.33	Ustione di terzo grado del tronco: Parete addominale	T22.11	Ustione di primo grado della spalla e dell'arto superiore, tranne polso e mano: avambraccio e gomito
T21.34	Ustione di terzo grado del tronco: Dorso [qualsiasi parte]	T22.12	Ustione di primo grado della spalla e dell'arto superiore, tranne polso e mano: Braccio e regione della spalla
T21.35	Ustione di terzo grado del tronco: Genitali esterni	T22.13	Ustione di primo grado della spalla e dell'arto superiore, tranne polso e mano: ascella
T21.39	Ustione di terzo grado del tronco: Altra parte	T22.20	Ustione di grado 2a della spalla e dell'arto superiore, tranne polso e mano: Parte non specificata
T21.40	Corrosione di grado non specificato del tronco: Tronco (parte non specificata)	T22.21	Ustione di grado 2a della spalla e dell'arto superiore, tranne polso e mano: avambraccio e gomito
T21.41	Corrosione di grado non specificato del tronco: Mammella [Mamma]	T22.22	Ustione di grado 2a della spalla e dell'arto superiore, tranne polso e mano: Braccio e regione della spalla
T21.42	Corrosione di grado non specificato del tronco: Parete toracica ad eccezione delle mammelle e delle areole	T22.23	Ustione di grado 2a della spalla e dell'arto superiore, tranne polso e mano: ascella
T21.43	Corrosione di grado non specificato del tronco: Parete addominale	T22.30	Ustione di terzo grado della spalla e dell'arto superiore, tranne polso e mano: Parte non specificata
T21.44	Corrosione di grado non specificato del tronco: Dorso [qualsiasi parte]	T22.31	Ustione di terzo grado della spalla e dell'arto superiore, tranne polso e mano: avambraccio e gomito
T21.45	Corrosione di grado non specificato del tronco: Genitali esterni	T22.32	Ustione di terzo grado della spalla e dell'arto superiore, tranne polso e mano: Braccio e regione della spalla
T21.49	Corrosione di grado non specificato del tronco: Altra parte		
T21.50	Corrosione di primo grado del tronco: Tronco (parte non specificata)		
T21.51	Corrosione di primo grado del tronco: Mammella [Mamma]		
T21.52	Corrosione di primo grado del tronco: Parete toracica ad eccezione delle mammelle e delle areole		
T21.53	Corrosione di primo grado del tronco: Parete addominale		
T21.54	Corrosione di primo grado del tronco: Dorso [qualsiasi parte]		
T21.55	Corrosione di primo grado del tronco: Genitali esterni		

T22.33	Ustione di terzo grado della spalla e dell'arto superiore, tranne polso e mano: ascella	T24.5	Corrosione di primo grado dell'anca e dell'arto inferiore, tranne la caviglia e il piede
T22.40	Corrosione di grado non specificato della spalla e dell'arto superiore, tranne polso e mano: Parte non specificata	T24.60	Corrosione di grado 2a dell'anca e dell'arto inferiore, tranne la caviglia e il piede
T22.41	Corrosione di grado non specificato della spalla e dell'arto superiore, tranne polso e mano: avambraccio e gomito	T24.61	Corrosione di grado 2b dell'anca e dell'arto inferiore, tranne la caviglia e il piede
T22.42	Corrosione di grado non specificato della spalla e dell'arto superiore, tranne polso e mano: Braccio e regione della spalla	T24.7	Corrosione di terzo grado dell'anca e dell'arto inferiore, tranne la caviglia e il piede
T22.43	Corrosione di grado non specificato della spalla e dell'arto superiore, tranne polso e mano: ascella	T25.0	Ustione di grado non specificato della caviglia e del piede
T22.50	Corrosione di primo grado della spalla e dell'arto superiore, tranne polso e mano: Parte non specificata	T25.1	Ustione di primo grado della caviglia e del piede
T22.51	Corrosione di primo grado della spalla e dell'arto superiore, tranne polso e mano: avambraccio e gomito	T25.20	Ustione di grado 2a della caviglia e del piede
T22.52	Corrosione di primo grado della spalla e dell'arto superiore, tranne polso e mano: Braccio e regione della spalla	T25.21	Ustione di grado 2b della caviglia e del piede
T22.53	Corrosione di primo grado della spalla e dell'arto superiore, tranne polso e mano: ascella	T25.3	Ustione di terzo grado della caviglia e del piede
T22.60	Corrosione di grado 2a della spalla e dell'arto superiore, tranne polso e mano: Parte non specificata	T25.4	Corrosione di grado non specificato della caviglia e del piede
T22.61	Corrosione di grado 2a della spalla e dell'arto superiore, tranne polso e mano: avambraccio e gomito	T25.5	Corrosione di primo grado della caviglia e del piede
T22.62	Corrosione di grado 2a della spalla e dell'arto superiore, tranne polso e mano: Braccio e regione della spalla	T25.60	Corrosione di grado 2a della caviglia e del piede
T22.63	Corrosione di grado 2a della spalla e dell'arto superiore, tranne polso e mano: ascella	T25.61	Corrosione di grado 2b della caviglia e del piede
T22.70	Corrosione di terzo grado della spalla e dell'arto superiore, tranne polso e mano: Parte non specificata	T25.7	Corrosione di terzo grado della caviglia e del piede
T22.71	Corrosione di terzo grado della spalla e dell'arto superiore, tranne polso e mano: avambraccio e gomito	T27.2	Ustione di altre parti delle vie respiratorie
T22.72	Corrosione di terzo grado della spalla e dell'arto superiore, tranne polso e mano: Braccio e regione della spalla	T27.3	Ustione delle vie respiratorie, parte non specificata
T22.73	Corrosione di terzo grado della spalla e dell'arto superiore, tranne polso e mano: ascella	T27.6	Corrosioni di altre parti delle vie respiratorie
T22.80	Ustione di grado 2b della spalla e dell'arto superiore, tranne polso e mano: Parte non specificata	T27.7	Corrosione delle vie respiratorie, parte non specificata
T22.81	Ustione di grado 2b della spalla e dell'arto superiore, tranne polso e mano: avambraccio e gomito	T28.3	Ustione di organi genitourinari interni
T22.82	Ustione di grado 2b della spalla e dell'arto superiore, tranne polso e mano: Braccio e regione della spalla	T28.4	Ustione di altri e non specificati organi interni
T22.83	Ustione di grado 2b della spalla e dell'arto superiore, tranne polso e mano: ascella	T28.8	Corrosione di organi genitourinari interni
T22.90	Corrosione di grado 2b della spalla e dell'arto superiore, tranne polso e mano: Parte non specificata	T28.9	Corrosione di altri e non specificati organi interni
T22.91	Corrosione di grado 2b della spalla e dell'arto superiore, tranne polso e mano: avambraccio e gomito	T29.0	Ustioni di regioni multiple, grado non specificato
T22.92	Corrosione di grado 2b della spalla e dell'arto superiore, tranne polso e mano: Braccio e regione della spalla	T29.1	Ustioni di regioni multiple, senza ustioni superiori al primo grado
T22.93	Corrosione di grado 2b della spalla e dell'arto superiore, tranne polso e mano: ascella	T29.20	Ustioni di regioni multiple, senza menzione di ustioni superiori al grado 2a
T23.0	Ustione di grado non specificato del polso e della mano	T29.21	Ustioni di regioni multiple, senza menzione di ustioni superiori al grado 2b
T23.1	Ustione di primo grado del polso e della mano	T29.3	Ustioni di regioni multiple, con almeno una ustione di terzo grado
T23.20	Ustione di grado 2a del polso e della mano	T29.4	Corrosioni di regioni multiple, grado non specificato
T23.21	Ustione di grado 2b del polso e della mano	T29.5	Corrosioni di regioni multiple, senza corrosioni superiori al primo grado
T23.3	Ustione di terzo grado del polso e della mano	T29.60	Corrosioni di regioni multiple, senza menzione di corrosioni superiori al grado 2a
T23.4	Corrosione di grado non specificato del polso e della mano	T29.61	Corrosioni di regioni multiple, senza menzione di corrosioni superiori al grado 2b
T23.5	Corrosione di primo grado del polso e della mano	T29.7	Corrosioni di regioni multiple, con almeno una corrosione di terzo grado
T23.60	Corrosione di grado 2a del polso e della mano	T30.0	Ustione di regione corporea non specificata, grado non specificato
T23.61	Corrosione di grado 2b del polso e della mano	T30.1	Ustione di primo grado, regione corporea non specificata
T23.7	Corrosione di terzo grado del polso e della mano	T30.20	Ustione di grado 2a, regione corporea non specificata
T24.0	Ustione di grado non specificato dell'anca e dell'arto inferiore, tranne la caviglia e il piede	T30.21	Ustione di grado 2b, regione corporea non specificata
T24.1	Ustione di primo grado dell'anca e dell'arto inferiore, tranne la caviglia e il piede	T30.3	Ustione di terzo grado, regione corporea non specificata
T24.20	Ustione di grado 2a dell'anca e dell'arto inferiore, tranne la caviglia e il piede	T30.4	Corrosione di regione corporea non specificata, grado non specificato
T24.21	Ustione di grado 2b dell'anca e dell'arto inferiore, tranne la caviglia e il piede	T30.5	Corrosione di primo grado, regione corporea non specificata
T24.3	Ustione di terzo grado dell'anca e dell'arto inferiore, tranne la caviglia e il piede	T30.60	Corrosione di grado 2a, regione corporea non specificata
T24.4	Corrosione di grado non specificato dell'anca e dell'arto inferiore, tranne la caviglia e il piede	T30.61	Corrosione di grado 2b, regione corporea non specificata
		T30.7	Corrosione di terzo grado, regione corporea non specificata
		T31.00	Ustioni interessanti meno del 10% della superficie corporea: Superficie inferiore a 10 % o non specificata con bruciature corrosive di 3° grado
		T31.10	Ustioni interessanti il 10-19% della superficie corporea: Superficie inferiore a 10 % o non specificata con bruciature corrosive di 3° grado
		T31.11	Ustioni interessanti il 10-19% della superficie corporea: 10-19 % con bruciatura di 3° grado
		T31.20	Ustioni interessanti il 20-29% della superficie corporea: Superficie inferiore a 10 % o non specificata con bruciature corrosive di 3° grado
		T31.21	Ustioni interessanti il 20-29% della superficie corporea: 10-19 % con bruciatura di 3° grado
		T31.22	Ustioni interessanti il 20-29% della superficie corporea: 20-29 % con bruciatura di 3° grado

T32.52	Corrosioni interessanti il 50-59% della superficie corporea: 20-29 % con lesione corrosiva di 3° grado	T32.80	Corrosioni interessanti l'80-89% della superficie corporea: Superficie inferiore a 10 % o non specificata con lesioni corrosive di 3° grado
T32.53	Corrosioni interessanti il 50-59% della superficie corporea: 30-39 % con lesione corrosiva di 3° grado	T32.81	Corrosioni interessanti l'80-89% della superficie corporea: 10-19 % con lesione corrosiva di 3° grado
T32.54	Corrosioni interessanti il 50-59% della superficie corporea: 40-49 % con lesione corrosiva di 3° grado	T32.82	Corrosioni interessanti l'80-89% della superficie corporea: 20-29 % con lesione corrosiva di 3° grado
T32.55	Corrosioni interessanti il 50-59% della superficie corporea: 50-59 % con lesione corrosiva di 3° grado	T32.83	Corrosioni interessanti l'80-89% della superficie corporea: 30-39 % con lesione corrosiva di 3° grado
T32.60	Corrosioni interessanti il 60-69% della superficie corporea: Superficie inferiore a 10 % o non specificata con lesioni corrosive di 3° grado	T32.84	Corrosioni interessanti l'80-89% della superficie corporea: 40-49 % con lesione corrosiva di 3° grado
T32.61	Corrosioni interessanti il 60-69% della superficie corporea: 10-19 % con lesione corrosiva di 3° grado	T32.85	Corrosioni interessanti l'80-89% della superficie corporea: 50-59 % con lesione corrosiva di 3° grado
T32.62	Corrosioni interessanti il 60-69% della superficie corporea: 20-29 % con lesione corrosiva di 3° grado	T32.86	Corrosioni interessanti l'80-89% della superficie corporea: 60-69 % con lesione corrosiva di 3° grado
T32.63	Corrosioni interessanti il 60-69% della superficie corporea: 30-39 % con lesione corrosiva di 3° grado	T32.87	Corrosioni interessanti l'80-89% della superficie corporea: 70-79 % con lesione corrosiva di 3° grado
T32.64	Corrosioni interessanti il 60-69% della superficie corporea: 40-49 % con lesione corrosiva di 3° grado	T32.88	Corrosioni interessanti l'80-89% della superficie corporea: 80-89 % con lesione corrosiva di 3° grado
T32.65	Corrosioni interessanti il 60-69% della superficie corporea: 50-59 % con lesione corrosiva di 3° grado	T32.90	Corrosioni interessanti il 90% o più della superficie corporea: Superficie inferiore a 10 % o non specificata con lesioni corrosive di 3° grado
T32.66	Corrosioni interessanti il 60-69% della superficie corporea: 60-69 % con lesione corrosiva di 3° grado	T32.91	Corrosioni interessanti il 90% o più della superficie corporea: 10-19 % con lesione corrosiva di 3° grado
T32.70	Corrosioni interessanti il 70-79% della superficie corporea: Superficie inferiore a 10 % o non specificata con lesioni corrosive di 3° grado	T32.92	Corrosioni interessanti il 90% o più della superficie corporea: 20-29 % con lesione corrosiva di 3° grado
T32.71	Corrosioni interessanti il 70-79% della superficie corporea: 10-19 % con lesione corrosiva di 3° grado	T32.93	Corrosioni interessanti il 90% o più della superficie corporea: 30-39 % con lesione corrosiva di 3° grado
T32.72	Corrosioni interessanti il 70-79% della superficie corporea: 20-29 % con lesione corrosiva di 3° grado	T32.94	Corrosioni interessanti il 90% o più della superficie corporea: 40-49 % con lesione corrosiva di 3° grado
T32.73	Corrosioni interessanti il 70-79% della superficie corporea: 30-39 % con lesione corrosiva di 3° grado	T32.95	Corrosioni interessanti il 90% o più della superficie corporea: 50-59 % con lesione corrosiva di 3° grado
T32.74	Corrosioni interessanti il 70-79% della superficie corporea: 40-49 % con lesione corrosiva di 3° grado	T32.96	Corrosioni interessanti il 90% o più della superficie corporea: 60-69 % con lesione corrosiva di 3° grado
T32.75	Corrosioni interessanti il 70-79% della superficie corporea: 50-59 % con lesione corrosiva di 3° grado	T32.97	Corrosioni interessanti il 90% o più della superficie corporea: 70-79 % con lesione corrosiva di 3° grado
T32.76	Corrosioni interessanti il 70-79% della superficie corporea: 60-69 % con lesione corrosiva di 3° grado	T32.98	Corrosioni interessanti il 90% o più della superficie corporea: 80-89 % con lesione corrosiva di 3° grado
T32.77	Corrosioni interessanti il 70-79% della superficie corporea: 70-79 % con lesione corrosiva di 3° grado	T32.99	Corrosioni interessanti il 90% o più della superficie corporea: 90 % o più con lesione corrosiva di 3° grado

ADRG Y01**Interventi chirurgici per ustioni gravi o respirazione assistita > 95 ore o terapia intensiva complessa > 784 / 1380 punti risorse**

(Diagnosi nella tabella Y01-1 o Diagnosi nella tabella Y01-2 e Diagnosi nella tabella Y01-3) e almeno una Procedura nella tabella Y01-4 o Tempo di respirazione artificiale > 95 ore o Procedura nella tabella Y01-5

DRG Y01Z**Interventi chirurgici per ustioni gravi o respirazione assistita > 95 ore o terapia intensiva complessa > 784 / 1380 punti risorse****Diagnosi Y01-1**

T31.22	Ustioni interessanti il 20-29% della superficie corporea: 20-29 % con bruciatura di 3° grado	T31.50	Ustioni interessanti il 50-59% della superficie corporea: Superficie inferiore a 10 % o non specificata con bruciature corrosive di 3° grado
T31.32	Ustioni interessanti il 30-39% della superficie corporea: 20-29 % con bruciatura di 3° grado	T31.51	Ustioni interessanti il 50-59% della superficie corporea: 10-19 % con bruciatura di 3° grado
T31.33	Ustioni interessanti il 30-39% della superficie corporea: 30-39 % con bruciatura di 3° grado	T31.52	Ustioni interessanti il 50-59% della superficie corporea: 20-29 % con bruciatura di 3° grado
T31.40	Ustioni interessanti il 40-49% della superficie corporea: Superficie inferiore a 10 % o non specificata con bruciature corrosive di 3° grado	T31.53	Ustioni interessanti il 50-59% della superficie corporea: 30-39 % con bruciatura di 3° grado
T31.41	Ustioni interessanti il 40-49% della superficie corporea: 10-19 % con bruciatura di 3° grado	T31.54	Ustioni interessanti il 50-59% della superficie corporea: 40-49 % con bruciatura di 3° grado
T31.42	Ustioni interessanti il 40-49% della superficie corporea: 20-29 % con bruciatura di 3° grado	T31.55	Ustioni interessanti il 50-59% della superficie corporea: 50-59 % con bruciatura di 3° grado
T31.43	Ustioni interessanti il 40-49% della superficie corporea: 30-39 % con bruciatura di 3° grado	T31.60	Ustioni interessanti il 60-69% della superficie corporea: Superficie inferiore a 10 % o non specificata con bruciature corrosive di 3° grado
T31.44	Ustioni interessanti il 40-49% della superficie corporea: 40-49 % con bruciatura di 3° grado	T31.61	Ustioni interessanti il 60-69% della superficie corporea: 10-19 % con bruciatura di 3° grado

T32.88	Corrosioni interessanti l'80-89% della superficie corporea: 80-89 % con lesione corrosiva di 3° grado	T32.95	Corrosioni interessanti il 90% o più della superficie corporea: 50-59 % con lesione corrosiva di 3° grado
T32.90	Corrosioni interessanti il 90% o più della superficie corporea: Superficie inferiore a 10 % o non specificata con lesioni corrosive di 3° grado	T32.96	Corrosioni interessanti il 90% o più della superficie corporea: 60-69 % con lesione corrosiva di 3° grado
T32.91	Corrosioni interessanti il 90% o più della superficie corporea: 10-19 % con lesione corrosiva di 3° grado	T32.97	Corrosioni interessanti il 90% o più della superficie corporea: 70-79 % con lesione corrosiva di 3° grado
T32.92	Corrosioni interessanti il 90% o più della superficie corporea: 20-29 % con lesione corrosiva di 3° grado	T32.98	Corrosioni interessanti il 90% o più della superficie corporea: 80-89 % con lesione corrosiva di 3° grado
T32.93	Corrosioni interessanti il 90% o più della superficie corporea: 30-39 % con lesione corrosiva di 3° grado	T32.99	Corrosioni interessanti il 90% o più della superficie corporea: 90 % o più con lesione corrosiva di 3° grado
T32.94	Corrosioni interessanti il 90% o più della superficie corporea: 40-49 % con lesione corrosiva di 3° grado		

Diagnosi Y01-2

T20.20	Ustione di grado 2a della testa e del collo	T22.62	Corrosione di grado 2a della spalla e dell'arto superiore, tranne polso e mano: Braccio e regione della spalla
T20.21	Ustione di grado 2b della testa e del collo	T22.63	Corrosione di grado 2a della spalla e dell'arto superiore, tranne polso e mano: ascella
T20.60	Corrosione di grado 2a della testa e del collo	T22.80	Ustione di grado 2b della spalla e dell'arto superiore, tranne polso e mano: Parte non specificata
T20.61	Corrosione di grado 2b della testa e del collo	T22.81	Ustione di grado 2b della spalla e dell'arto superiore, tranne polso e mano: avambraccio e gomito
T21.20	Ustione di secondo grado del tronco: Tronco (parte non specificata)	T22.82	Ustione di grado 2b della spalla e dell'arto superiore, tranne polso e mano: Braccio e regione della spalla
T21.21	Ustione di secondo grado del tronco: Mammella [Mamma]	T22.83	Ustione di grado 2b della spalla e dell'arto superiore, tranne polso e mano: ascella
T21.22	Ustione di secondo grado del tronco: Parete toracica ad eccezione delle mammelle e delle areole	T22.90	Corrosione di grado 2b della spalla e dell'arto superiore, tranne polso e mano: Parte non specificata
T21.23	Ustione di secondo grado del tronco: Parete addominale	T22.91	Corrosione di grado 2b della spalla e dell'arto superiore, tranne polso e mano: avambraccio e gomito
T21.24	Ustione di secondo grado del tronco: Dorso [qualsiasi parte]	T22.92	Corrosione di grado 2b della spalla e dell'arto superiore, tranne polso e mano: Braccio e regione della spalla
T21.25	Ustione di secondo grado del tronco: Genitali esterni	T22.93	Corrosione di grado 2b della spalla e dell'arto superiore, tranne polso e mano: ascella
T21.29	Ustione di secondo grado del tronco: Altra parte	T23.20	Ustione di grado 2a del polso e della mano
T21.60	Corrosione di grado 2a del tronco: Tronco (parte non specificata)	T23.21	Ustione di grado 2b del polso e della mano
T21.61	Corrosione di grado 2a del tronco: Mammella [Mamma]	T23.60	Corrosione di grado 2a del polso e della mano
T21.62	Corrosione di grado 2a del tronco: Parete toracica ad eccezione delle mammelle e delle areole	T23.61	Corrosione di grado 2b del polso e della mano
T21.63	Corrosione di grado 2a del tronco: Parete addominale	T24.20	Ustione di grado 2a dell'anca e dell'arto inferiore, tranne la caviglia e il piede
T21.64	Corrosione di grado 2a del tronco: Dorso [qualsiasi parte]	T24.21	Ustione di grado 2b dell'anca e dell'arto inferiore, tranne la caviglia e il piede
T21.65	Corrosione di grado 2a del tronco: Genitali esterni	T24.60	Corrosione di grado 2a dell'anca e dell'arto inferiore, tranne la caviglia e il piede
T21.69	Corrosione di grado 2a del tronco: Altra parte	T24.61	Corrosione di grado 2b dell'anca e dell'arto inferiore, tranne la caviglia e il piede
T21.80	Ustione di grado 2b del tronco: Tronco (parte non specificata)	T25.20	Ustione di grado 2a della caviglia e del piede
T21.81	Ustione di grado 2b del tronco: Mammella [Mamma]	T25.21	Ustione di grado 2b della caviglia e del piede
T21.82	Ustione di grado 2b del tronco: Parete toracica ad eccezione delle mammelle e delle areole	T25.60	Corrosione di grado 2a della caviglia e del piede
T21.83	Ustione di grado 2b del tronco: Parete addominale	T25.61	Corrosione di grado 2b della caviglia e del piede
T21.84	Ustione di grado 2b del tronco: Dorso [qualsiasi parte]	T29.20	Ustioni di regioni multiple, senza menzione di ustioni superiori al grado 2a
T21.85	Ustione di grado 2b del tronco: Genitali esterni	T29.21	Ustioni di regioni multiple, senza menzione di ustioni superiori al grado 2b
T21.89	Ustione di grado 2b del tronco: Altra parte	T29.60	Corrosioni di regioni multiple, senza menzione di corrosioni superiori al grado 2a
T21.90	Corrosione di grado 2b del tronco: Tronco (parte non specificata)	T29.61	Corrosioni di regioni multiple, senza menzione di corrosioni superiori al grado 2b
T21.91	Corrosione di grado 2b del tronco: Mammella [Mamma]	T30.20	Ustione di grado 2a, regione corporea non specificata
T21.92	Corrosione di grado 2b del tronco: Parete toracica ad eccezione delle mammelle e delle areole	T30.21	Ustione di grado 2b, regione corporea non specificata
T21.93	Corrosione di grado 2b del tronco: Parete addominale	T30.60	Corrosione di grado 2a, regione corporea non specificata
T21.94	Corrosione di grado 2b del tronco: Dorso [qualsiasi parte]	T30.61	Corrosione di grado 2b, regione corporea non specificata
T21.95	Corrosione di grado 2b del tronco: Genitali esterni		
T21.99	Corrosione di grado 2b del tronco: Altra parte		
T22.20	Ustione di grado 2a della spalla e dell'arto superiore, tranne polso e mano: Parte non specificata		
T22.21	Ustione di grado 2a della spalla e dell'arto superiore, tranne polso e mano: avambraccio e gomito		
T22.22	Ustione di grado 2a della spalla e dell'arto superiore, tranne polso e mano: Braccio e regione della spalla		
T22.23	Ustione di grado 2a della spalla e dell'arto superiore, tranne polso e mano: ascella		
T22.60	Corrosione di grado 2a della spalla e dell'arto superiore, tranne polso e mano: Parte non specificata		
T22.61	Corrosione di grado 2a della spalla e dell'arto superiore, tranne polso e mano: avambraccio e gomito		

Diagnosi Y01-3

T31.30	Ustioni interessanti il 30-39% della superficie corporea: Superficie inferiore a 10 % o non specificata con bruciature corrosive di 3° grado	T32.30	Corrosioni interessanti il 30-39% della superficie corporea: Superficie inferiore a 10 % o non specificata con lesioni corrosive di 3° grado
T31.31	Ustioni interessanti il 30-39% della superficie corporea: 10-19 % con bruciatura di 3° grado	T32.31	Corrosioni interessanti il 30-39% della superficie corporea: 10-19 % con lesione corrosiva di 3° grado

Procedura Y01-4

02.03↔	Formazione di opercoli cranici	16.52.10↔	Esenterazione dell'orbita con rimozione terapeutica di osso orbitale, con conservazione della cute palpebrale
04.92.00↔	Inserzione o sostituzione di elettrodo(i) di neurostimolatore periferico, NAS	16.52.11↔	Esenterazione dell'orbita con rimozione terapeutica di osso orbitale, senza conservazione della cute palpebrale
04.92.10↔	Impianto o sostituzione di elettrodo(i) di neurostimolatore periferico temporaneo, sistema a elettrodo singolo, (stimolazione di prova)	16.52.99↔	Esenterazione dell'orbita con rimozione terapeutica di osso orbitale, altro
04.92.11↔	Impianto o sostituzione di elettrodo(i) di neurostimolatore periferico temporaneo, sistema a più elettrodi, (stimolazione di prova)	16.59.00↔	Altra esenterazione dell'orbita, NAS
04.92.20↔	Impianto o sostituzione di elettrodo(i) di neurostimolatore periferico permanente, elettrodo cilindrico, sistema a elettrodo singolo, percutanea	16.59.10↔	Altra esenterazione dell'orbita, con conservazione della cute palpebrale
04.92.21↔	Impianto o sostituzione di elettrodo(i) di neurostimolatore periferico permanente, elettrodo cilindrico, sistema a più elettrodi, percutanea	16.59.11↔	Altra esenterazione dell'orbita, senza conservazione della cute palpebrale
04.92.30↔	Impianto o sostituzione di elettrodo(i) di neurostimolatore periferico permanente, elettrodo piatto, sistema a elettrodo singolo, chirurgica a cielo aperto	16.59.99↔	Altra esenterazione dell'orbita, altro
04.92.31↔	Impianto o sostituzione di elettrodo(i) di neurostimolatore periferico permanente, elettrodo piatto, sistema a più elettrodi, chirurgica a cielo aperto	16.61.00↔	Inserzione secondaria di impianto oculare, NAS
04.92.40↔	Impianto o sostituzione di elettrodo stimolatore del nervo vago	16.61.10↔	Inserzione secondaria di impianto oculare, innesto dermo adiposo
04.92.99↔	Impianto o sostituzione di elettrodo(i) di neurostimolatore periferico, altro	16.61.99↔	Inserzione secondaria di impianto oculare, altro
08.61.00↔	Ricostruzione della palpebra con lembo o innesto cutaneo, NAS	16.62.00↔	Revisione e reinserzione di impianto oculare, NAS
08.61.10↔	Ricostruzione della palpebra con lembo cutaneo	16.62.10↔	Revisione di impianto oculare
08.61.11↔	Ricostruzione della palpebra con innesto cutaneo	16.62.20↔	Sostituzione di impianto oculare, inserzione di innesto dermo adiposo
08.61.99↔	Ricostruzione della palpebra con lembo o innesto cutaneo, altro	16.62.29↔	Altra sostituzione di impianto oculare
08.62↔	Ricostruzione della palpebra con innesto o lembo di mucosa	16.62.99↔	Revisione e reinserzione di impianto oculare, altro
08.64↔	Ricostruzione della palpebra con lembo tarso congiuntivale	16.63↔	Revisione della cavità dopo enucleazione con innesto
08.69.00↔	Altra ricostruzione della palpebra con lembo o innesto, NAS	16.64↔	Altra revisione della cavità dopo enucleazione
08.69.10↔	Ricostruzione della palpebra con cartilagine	16.65.00↔	Innesto secondario ad esenterazione della cavità orbitale, NAS
08.69.11↔	Ricostruzione della palpebra con materiale alloplastico	16.65.10↔	Innesto dermo adiposo secondario ad esenterazione della cavità orbitale
08.69.12↔	Ricostruzione della palpebra con tecnica di avanzamento e rotazione palpebrale	16.65.99↔	Innesto secondario ad esenterazione della cavità orbitale, altro
08.69.13↔	Ricostruzione della palpebra con allungamento della palpebra superiore	16.66↔	Altra revisione di eviscerazione della cavità orbitale
08.69.19↔	Ricostruzione della palpebra con altro lembo o innesto	16.82↔	Riparazione di rottura del bulbo oculare
08.69.99↔	Altra ricostruzione della palpebra con lembo o innesto, altro	16.89↔	Riparazione di lesione del bulbo oculare o dell'orbita, altro
08.73.10↔	Ricostruzione con lembo di avanzamento del margine palpebrale	16.92↔	Asportazione di lesione dell'orbita
08.73.99↔	Altra ricostruzione della palpebra interessante il margine palpebrale, a tutto spessore	16.98.10↔	Ricostruzione dell'orbita, NAS
08.74.00↔	Altra ricostruzione della palpebra a tutto spessore, NAS	16.98.11↔	Ricostruzione della parete orbitale con lembo microvascolare
16.31↔	Rimozione del contenuto del bulbo oculare con impianto endosclerale contemporaneo	16.98.19↔	Altra ricostruzione della parete orbitale
16.39↔	Eviscerazione del bulbo oculare, altro	16.98.20↔	Decompressione ossea dell'orbita
16.41↔	Enucleazione del bulbo oculare con impianto contemporaneo di protesi nella capsula di Tenone, con inserzione di muscoli	16.98.21↔	Asportazione di tessuto adiposo dall'orbita
16.42↔	Enucleazione del bulbo oculare con altro impianto contemporaneo	18.39.12↔	Resezione del padiglione auricolare, totale
16.49↔	Enucleazione del bulbo oculare, altro	18.39.19↔	Altra resezione del padiglione auricolare, altro
16.51.00↔	Esenterazione dell'orbita con rimozione di strutture adiacenti, NAS	18.6x.00↔	Ricostruzione del canale uditivo esterno, NAS
16.51.10↔	Esenterazione dell'orbita con rimozione di strutture adiacenti, con conservazione della cute palpebrale	18.6x.20↔	Ricostruzione di canale uditivo esterno (preesistente)
16.51.11↔	Esenterazione dell'orbita con rimozione di strutture adiacenti, senza conservazione della cute palpebrale	18.6x.30↔	Costruzione di canale uditivo esterno (non preesistente, atresia)
16.51.99↔	Esenterazione dell'orbita con rimozione di strutture adiacenti, altro	18.6x.99↔	Ricostruzione del canale uditivo esterno, altro
16.52.00↔	Esenterazione dell'orbita con rimozione terapeutica di osso orbitale, NAS	18.71.00↔	Ricostruzione di padiglione auricolare, NAS
		18.71.10↔	Ricostruzione di padiglione auricolare, parziale, NAS
		18.71.11↔	Ricostruzione di padiglione auricolare, parziale con espansore tissutale
		18.71.12↔	Ricostruzione di padiglione auricolare, parziale con lembo galeale
		18.71.13↔	Ricostruzione di padiglione auricolare, parziale con innesto di cartilagine
		18.71.14↔	Ricostruzione di padiglione auricolare, parziale con lembo microvascolare
		18.71.19↔	Ricostruzione di padiglione auricolare, parziale, altro
		18.71.20↔	Ricostruzione di padiglione auricolare, totale, NAS
		18.71.21↔	Ricostruzione di padiglione auricolare, totale con espansore tissutale
		18.71.22↔	Ricostruzione di padiglione auricolare, totale con lembo galeale
		18.71.23↔	Ricostruzione di padiglione auricolare, totale con innesto di cartilagine

18.71.24↔	Ricostruzione di padiglione auricolare, totale con lembo microvascolare	25.4x.54↔	Pelviglossomandibolectomia radicale, ricostruzione con innesto libero con anastomosi microvascolare
18.71.29↔	Ricostruzione di padiglione auricolare, totale, altro	25.59.00↔	Altri interventi di riparazione e di plastica sulla lingua, NAS
18.71.30↔	Impianto di materiale alloplastico nella ricostruzione di padiglione auricolare	25.59.10↔	Ricostruzione plastica della lingua, NAS
18.71.99↔	Ricostruzione di padiglione auricolare, altro	25.59.11↔	Plastica riduttiva della lingua
18.72↔	Reimpianto di orecchio amputato	25.59.99↔	Altri interventi di riparazione e di plastica sulla lingua, altro
19.9x.12↔	Riparazione dell'orecchio medio, reimpianto, riparazione della parete posteriore del meato uditivo	27.44.20↔	Asportazione radicale di lesione cutanea del labbro con innesto o trasposizione di cute
19.9x.13↔	Ricostruzione dell'orecchio medio	27.53↔	Chiusura di fistola della bocca
20.99.10↔	Impianto di ancoraggio osseo nella rocca petrosa, nell'orecchio medio o interno	27.54.00↔	Riparazione di schisi (congenita) del labbro, NAS
20.99.20↔	Chiusura di fistola del labirinto	27.54.10↔	Labioplastica per schisi (congenita) del labbro
21.4x.00↔	Resezione del naso, NAS	27.54.11↔	Intervento secondario per schisi (congenita) del labbro
21.4x.12↔	Resezione del naso, parziale	27.54.99↔	Riparazione di schisi (congenita) del labbro, altro
21.4x.22↔	Resezione del naso, subtotale	27.55.10↔	Piccolo innesto a tutto spessore su labbro e bocca
21.4x.32↔	Resezione del naso, totale	27.55.20↔	Ampio innesto a tutto spessore su labbro e bocca
21.4x.99↔	Resezione del naso, altro	27.56.10↔	Piccolo innesto cutaneo sottile su labbro e bocca
21.83.00↔	Ricostruzione totale del naso, NAS	27.56.20↔	Ampio innesto cutaneo a spessore parziale su labbro e bocca
21.83.10↔	Rinosettoplastica con correzione di cartilagine o osso, con innesti autologhi locali	27.56.30↔	Piccolo eteroinnesto di cute nel labbro
21.83.11↔	Rinosettoplastica con correzione di cartilagine o osso, con innesti autologhi distali, trapianti allogenici o xenogenici	27.56.40↔	Ampio eteroinnesto di cute nel labbro
21.83.12↔	Rinosettoplastica con correzione di osso e cartilagine	27.56.50↔	Piccolo omoinnesto di cute nel labbro
21.83.20↔	Ricostruzione totale del naso con impianto di materiale alloplastico	27.56.60↔	Ampio omoinnesto di cute nel labbro
21.83.99↔	Ricostruzione totale del naso, altro	27.56.99↔	Altro innesto di cute su labbro e bocca, altro
21.84↔	Revisione di rinoplastica	27.57.10↔	Impianto di innesto libero con anastomosi microvascolare su labbro e bocca
21.85↔	Rinoplastica di ingrandimento	27.58↔	Revisione di lembo pedunculato o libero o di innesto cutaneo libero di labbro e bocca
21.86.00↔	Rinoplastica delle parti molli, NAS	27.59.20↔	Piccola copertura dei tessuti molli del labbro con cheratinociti coltivati
21.86.10↔	Rinoplastica delle parti molli, naso esterno	27.59.21↔	Ampia copertura dei tessuti molli del labbro con cheratinociti coltivati
21.86.11↔	Rinoplastica con lembo locale o distale	27.59.30↔	Piccola copertura temporanea dei tessuti molli del labbro mediante combinazione di varie procedure
21.86.99↔	Rinoplastica delle parti molli, altro	27.59.31↔	Ampia copertura temporanea dei tessuti molli del labbro mediante combinazione di varie procedure
21.88.10↔	Plastica del setto, ispessimento del setto	27.59.40↔	Altra ricostruzione plastica di labbro e bocca mediante innesto libero con anastomosi microvascolari
21.88.11↔	Plastica del setto, Riparazione di scorrimento del setto con lembo mucoso scorrevole	27.59.41↔	Altra ricostruzione plastica di labbro e bocca con lembo a distanza pedunculato
21.88.12↔	Plastica del setto, Correzione plastica senza resezione	27.59.60↔	Inserzione di espansore tissutale nel labbro
21.88.13↔	Plastica del setto, Correzione plastica con resezione	27.59.99↔	Altra ricostruzione plastica di labbro e bocca, altro
21.88.14↔	Plastica del setto, Ricostruzione plastica del setto nasale, con innesto autologo locale (controlaterale)	29.33.12↔	Faringectomia parziale, Ricostruzione con innesto libero con anastomosi microvascolari
21.88.15↔	Plastica del setto, Ricostruzione plastica del setto nasale, con innesti autologhi distali, trapianti allogenici o xenogenici	29.33.21↔	Faringectomia totale, Ricostruzione con innesto libero con anastomosi microvascolari, innesto intestinale libero o pull-up gastrico
24.91.11↔	Plastica del pavimento della bocca	29.4x.12↔	Intervento di plastica faringea, con innesto con anastomosi microvascolari, innesto intestinale o pull-up gastrico
25.2x.14↔	Glossectomia parziale, approccio transorale, ricostruzione con innesto libero con anastomosi microvascolari	30.22.00↔	Cordectomia, NAS
25.2x.24↔	Glossectomia parziale, approccio transmandibolare, ricostruzione con innesto libero con anastomosi microvascolari	30.22.10↔	Cordectomia, endolaringea
25.2x.34↔	Pelviglossectomia, approccio transorale, ricostruzione con innesto libero con anastomosi microvascolari	30.22.11↔	Cordectomia, mediante tirotomia
25.2x.44↔	Pelviglossectomia, approccio transmandibolare, ricostruzione con innesto libero con anastomosi microvascolari	30.22.99↔	Cordectomia, altro
25.2x.54↔	Pelviglossomandibolectomia, ricostruzione con innesto libero con anastomosi microvascolari	30.3x.15↔	Laringectomia totale, ricostruzione con innesto libero con anastomosi microvascolari
25.3x.14↔	Glossectomia totale, approccio transorale, ricostruzione con innesto libero con anastomosi microvascolari	30.4x.15↔	Laringectomia radicale, con faringectomia, ricostruzione con innesto libero con anastomosi microvascolari
25.3x.24↔	Glossectomia totale, approccio transmandibolare, ricostruzione con innesto libero con anastomosi microvascolari	30.4x.25↔	Laringectomia radicale, con faringectomia e tiroidectomia, ricostruzione con innesto libero con anastomosi microvascolari
25.3x.34↔	Pelviglossectomia totale, approccio transorale, ricostruzione con innesto libero con anastomosi microvascolari	31.61↔	Sutura di lacerazione della laringe
25.3x.44↔	Pelviglossectomia totale, approccio transmandibolare, ricostruzione con innesto libero con anastomosi microvascolari	31.62↔	Chiusura di fistola della laringe
25.3x.54↔	Pelviglossomandibolectomia totale, ricostruzione con innesto libero con anastomosi microvascolari	31.63↔	Revisione di laringostomia
25.4x.14↔	Glossectomia radicale, approccio transorale, ricostruzione con innesto libero con anastomosi microvascolari	31.64↔	Riparazione di frattura della laringe
25.4x.24↔	Glossectomia radicale, approccio transmandibolare, ricostruzione con innesto libero con anastomosi microvascolari	31.72↔	Chiusura di fistola esterna della trachea
25.4x.34↔	Pelviglossectomia radicale, approccio transorale, ricostruzione con innesto libero con anastomosi microvascolari	31.73↔	Chiusura di altra fistola della trachea
25.4x.44↔	Pelviglossectomia radicale, approccio transmandibolare, ricostruzione con innesto libero con anastomosi microvascolari	31.92↔	Lisi di aderenze della trachea o della laringe
		31.98↔	Altri interventi sulla laringe
		32.09.00↔	Altra asportazione o distruzione locale di lesione o tessuto bronchiale, NAS
		32.09.10↔	Altra asportazione o distruzione locale di lesione o tessuto bronchiale, mediante toracotomia
		32.09.20↔	Altra asportazione o distruzione locale di lesione o tessuto bronchiale, mediante toroscopia

32.09.99↔	Altra asportazione o distruzione locale di lesione o tessuto bronchiale, altro	32.51.10↔	Pneumectomia, chirurgica a cielo aperto, senza linfadenectomia radicale, NAS
32.1x.10↔	Altra asportazione bronchiale, resezione della biforcazione	32.51.11↔	Pneumectomia, chirurgica a cielo aperto, senza linfadenectomia radicale, senza dilatazione broncoplastica o angioplastica
32.1x.20↔	Altra asportazione bronchiale, revisione per insufficienza di moncone bronchiale	32.51.12↔	Pneumectomia, chirurgica a cielo aperto, senza linfadenectomia radicale, con dilatazione broncoplastica
32.30↔	Resezione segmentale anatomica del polmone per via toracoscopica	32.51.13↔	Pneumectomia, chirurgica a cielo aperto, senza linfadenectomia radicale, con dilatazione angioplastica
32.39↔	Altra resezione segmentale anatomica non specificata del polmone	32.51.14↔	Pneumectomia, chirurgica a cielo aperto, senza linfadenectomia radicale, con dilatazione broncoplastica nonché dilatazione angioplastica
32.41.00↔	Lobectomia del polmone in toracoscopia, NAS	32.51.19↔	Pneumectomia, chirurgica a cielo aperto, senza linfadenectomia radicale, altro
32.41.10↔	Lobectomia del polmone, per via toracoscopica, senza menzione di linfadenectomia radicale, NAS	32.51.20↔	Pneumectomia, chirurgica a cielo aperto, con linfadenectomia radicale, NAS
32.41.11↔	Lobectomia del polmone, per via toracoscopica, senza menzione di linfadenectomia radicale, senza dilatazione broncoplastica o angioplastica	32.51.21↔	Pneumectomia, chirurgica a cielo aperto, con linfadenectomia radicale, senza dilatazione broncoplastica o angioplastica
32.41.12↔	Lobectomia del polmone, per via toracoscopica, senza menzione di linfadenectomia radicale, con dilatazione broncoplastica	32.51.22↔	Pneumectomia, chirurgica a cielo aperto, con linfadenectomia radicale, con dilatazione broncoplastica
32.41.13↔	Lobectomia del polmone, per via toracoscopica, senza menzione di linfadenectomia radicale, con dilatazione broncoplastica	32.51.23↔	Pneumectomia, chirurgica a cielo aperto, con linfadenectomia radicale, con dilatazione angioplastica
32.41.14↔	Lobectomia del polmone, per via toracoscopica, senza menzione di linfadenectomia radicale, con dilatazione broncoplastica nonché dilatazione angioplastica	32.51.24↔	Pneumectomia, chirurgica a cielo aperto, con linfadenectomia radicale, con dilatazione broncoplastica nonché dilatazione angioplastica
32.41.19↔	Lobectomia del polmone, per via toracoscopica, senza menzione di linfadenectomia radicale, altro	32.51.29↔	Pneumectomia, chirurgica a cielo aperto, con linfadenectomia radicale, altro
32.41.20↔	Lobectomia del polmone, per via toracoscopica, con linfadenectomia radicale, NAS	32.51.31↔	Pneumectomia, chirurgica a cielo aperto, allargata
32.41.99↔	Lobectomia del polmone in toracoscopia, altro	32.51.99↔	Pneumectomia, chirurgica a cielo aperto, altro
32.42.00↔	Lobectomia del polmone, chirurgica a cielo aperto, NAS	32.59↔	Altra pneumectomia non specificata
32.42.10↔	Lobectomia del polmone, chirurgica a cielo aperto, senza menzione di linfadenectomia radicale, NAS	32.6↔	Dissezione radicale delle strutture toraciche
32.42.11↔	Lobectomia del polmone, chirurgica a cielo aperto, senza linfadenectomia radicale, senza dilatazione broncoplastica o angioplastica	33.25↔	Biopsia a cielo aperto del bronco
32.42.12↔	Lobectomia del polmone, chirurgica a cielo aperto, senza linfadenectomia radicale, con dilatazione broncoplastica	33.41↔	Sutura di lacerazione bronchiale
32.42.13↔	Lobectomia del polmone, chirurgica a cielo aperto, senza linfadenectomia radicale, con dilatazione angioplastica	33.42↔	Chiusura di fistola bronchiale
32.42.14↔	Lobectomia del polmone, chirurgica a cielo aperto, senza linfadenectomia radicale, con dilatazione broncoplastica nonché dilatazione angioplastica	33.43↔	Chiusura di lacerazione polmonare
32.42.19↔	Lobectomia del polmone, chirurgica a cielo aperto, senza linfadenectomia radicale, altro	33.92↔	Legatura di bronco
32.42.20↔	Lobectomia del polmone, chirurgica a cielo aperto, con linfadenectomia radicale, NAS	34.51.00↔	Pleurectomia e decorticazione del polmone, chirurgica a cielo aperto, NAS
32.42.21↔	Lobectomia del polmone, chirurgica a cielo aperto, con linfadenectomia radicale, senza dilatazione broncoplastica o angioplastica	34.51.11↔	Pleurectomia e decorticazione radicale del polmone e della parete toracica senza resezione del pericardio o del diaframma, chirurgica a cielo aperto
32.42.22↔	Lobectomia del polmone, chirurgica a cielo aperto, con linfadenectomia radicale, con dilatazione broncoplastica	34.51.12↔	Pleurectomia e decorticazione radicale del polmone e della parete toracica con resezione del pericardio, chirurgica a cielo aperto
32.42.23↔	Lobectomia del polmone, chirurgica a cielo aperto, con linfadenectomia radicale, con dilatazione angioplastica	34.51.13↔	Pleurectomia e decorticazione radicale del polmone e della parete toracica con resezione del diaframma, chirurgica a cielo aperto
32.42.24↔	Lobectomia del polmone, chirurgica a cielo aperto, con linfadenectomia radicale, con dilatazione broncoplastica, con dilatazione angioplastica	34.51.14↔	Pleurectomia e decorticazione radicale del polmone e della parete toracica con resezione del pericardio nonché del diaframma, chirurgica a cielo aperto
32.42.29↔	Lobectomia del polmone, chirurgica a cielo aperto, con linfadenectomia radicale, altro	34.51.15↔	Pleurectomia e decorticazione parziale, chirurgica a cielo aperto
32.42.30↔	Lobectomia del polmone, allargata	34.51.16↔	Pleurectomia e decorticazione subtotale, chirurgica a cielo aperto
32.42.40↔	Lobectomia del polmone, bilobectomia, NAS	34.51.99↔	Pleurectomia e decorticazione del polmone, chirurgica a cielo aperto, altro
32.42.41↔	Lobectomia del polmone, bilobectomia, senza dilatazione broncoplastica o angioplastica	34.52.00↔	Pleurectomia e decorticazione del polmone, per via toracoscopica, NAS
32.42.42↔	Lobectomia del polmone, bilobectomia, con dilatazione broncoplastica	34.52.11↔	Pleurectomia e decorticazione radicale del polmone e della parete toracica senza resezione del pericardio o del diaframma, per via toracoscopica
32.42.43↔	Lobectomia del polmone, bilobectomia, con dilatazione angioplastica	34.52.12↔	Pleurectomia e decorticazione radicale del polmone e della parete toracica con resezione del pericardio, per via toracoscopica
32.42.44↔	Lobectomia del polmone, bilobectomia, con dilatazione broncoplastica e angioplastica	34.52.13↔	Pleurectomia e decorticazione radicale del polmone e della parete toracica con resezione del diaframma, per via toracoscopica
32.42.49↔	Lobectomia del polmone, bilobectomia, altro	34.52.14↔	Pleurectomia e decorticazione radicale del polmone e della parete toracica con resezione del pericardio nonché del diaframma, per via toracoscopica
32.42.99↔	Lobectomia del polmone, chirurgica a cielo aperto, altro	34.52.15↔	Pleurectomia e decorticazione parziale, per via toracoscopica
32.49↔	Lobectomia del polmone, altro	34.52.16↔	Pleurectomia e decorticazione subtotale, per via toracoscopica
32.50↔	Pneumectomia in toracoscopia	34.52.99↔	Pleurectomia e decorticazione del polmone, per via toracoscopica, altro
32.51.00↔	Pneumectomia, chirurgica a cielo aperto, NAS		

34.59.10↔	Altra asportazione della pleura, pleurectomia toracoscopica	42.51.99↔	Esofago-esofagostomia intratoracica, altro
34.59.20↔	Altra asportazione della pleura, pleurectomia chirurgica a cielo aperto	42.52↔	Esofago-gastrostomia intratoracica
34.71↔	Sutura di lacerazione della parete toracica	42.53↔	Anastomosi esofagea intratoracica con interposizione di intestino tenue
34.72↔	Chiusura di toracostomia	42.54↔	Altra esofago-enteranastomosi intratoracica
34.73↔	Chiusura di altra fistola del torace	42.55↔	Anastomosi esofagea intratoracica con interposizione di colon
34.79.00↔	Altra riparazione della parete toracica, NAS	42.56↔	Altra esofagocolostomia intratoracica
34.79.10↔	Altra riparazione della parete toracica, chiusura secondaria di toracotomia, NAS	42.58↔	Anastomosi esofagea intratoracica con altra interposizione
34.79.11↔	Altra riparazione della parete toracica, chiusura secondaria di toracotomia, con filo	42.59↔	Anastomosi esofagea intratoracica, altro
34.79.12↔	Altra riparazione della parete toracica, chiusura secondaria di toracotomia, con placca	42.61↔	Esofago-esofagostomia presternale
34.79.19↔	Altra riparazione della parete toracica, chiusura secondaria di toracotomia, altro	42.62↔	Esofago-gastrostomia presternale
34.79.20↔	Altra riparazione chirurgica a cielo aperto, della parete toracica, stabilizzazione, NAS	42.63↔	Anastomosi esofagea presternale con interposizione di intestino tenue
34.79.21↔	Altra riparazione chirurgica a cielo aperto, della parete toracica, stabilizzazione, con filo	42.64↔	Altra esofagoenterostomia presternale
34.79.22↔	Altra riparazione chirurgica a cielo aperto, della parete toracica, stabilizzazione, con placca	42.65↔	Anastomosi esofagea presternale con interposizione di colon
34.79.29↔	Altra riparazione chirurgica a cielo aperto della parete toracica, stabilizzazione, altro	42.66↔	Altra esofagocolostomia presternale
34.79.30↔	Altra riparazione della parete toracica, riduzione aperta di frattura sternale, NAS	42.68↔	Altra anastomosi esofagea presternale con interposizione
34.79.31↔	Altra riparazione della parete toracica, riduzione aperta di frattura sternale, con filo	42.69↔	Anastomosi presternale dell'esofago, altro
34.79.32↔	Altra riparazione della parete toracica, riduzione aperta di frattura sternale, con placca	42.81.20↔	Inserzione e sostituzione di una protesi non autoespandente (sonda permanente) nell'esofago, chirurgica a cielo aperto
34.79.39↔	Altra riparazione della parete toracica, riduzione aperta di frattura sternale, altro	42.81.21↔	Inserzione e sostituzione di due protesi non autoespandenti (sonda permanente) nell'esofago, chirurgica a cielo aperto
34.79.40↔	Altra riparazione della parete toracica, osteoplastica e innesto osseo	42.81.22↔	Inserzione e sostituzione di più di due protesi non autoespandenti (sonda permanente) nell'esofago, chirurgica a cielo aperto
34.79.99↔	Altra riparazione della parete toracica, altro	42.81.30↔	Inserzione e sostituzione di una protesi non autoespandente (sonda permanente) nell'esofago, per via laparoscopica
40.29.10↔	Asportazione di linfonodo mediastinico, NAS	42.81.31↔	Inserzione e sostituzione di due protesi non autoespandenti (sonda permanente) nell'esofago, per via laparoscopica
40.29.11↔	Asportazione di linfonodo mediastinico, chirurgica a cielo aperto	42.81.32↔	Inserzione e sostituzione di più di due protesi non autoespandenti (sonda permanente) nell'esofago, per via laparoscopica
40.29.12↔	Asportazione di linfonodo mediastinico, per via toracoscopica	42.81.50↔	Inserzione e sostituzione di una protesi autoespandente (sonda permanente) nell'esofago, chirurgica a cielo aperto
40.29.19↔	Asportazione di linfonodo mediastinico, altro	42.81.51↔	Inserzione e sostituzione di due protesi autoespandenti (sonda permanente) nell'esofago, chirurgica a cielo aperto
40.29.20↔	Asportazione di linfonodo para-aortico	42.81.52↔	Inserzione e sostituzione di più di due protesi autoespandenti (sonda permanente) nell'esofago, chirurgica a cielo aperto
40.29.30↔	Asportazione di linfonodo iliaco	42.81.60↔	Inserzione e sostituzione di una protesi autoespandente (sonda permanente) nell'esofago, per via laparoscopica
40.29.70↔	Asportazione di linfangioma o di igroma cistico	42.81.61↔	Inserzione e sostituzione di due protesi autoespandenti (sonda permanente) nell'esofago, per via laparoscopica
40.29.80↔	Asportazione di più stazioni linfonodali addominali (con biopsia epatica), NAS	42.81.62↔	Inserzione e sostituzione di più di due protesi autoespandenti (sonda permanente) nell'esofago, per via laparoscopica
40.29.81↔	Asportazione di più stazioni linfonodali addominali (con biopsia epatica), chirurgica a cielo aperto [laparotomia di staging]	42.82↔	Sutura di lacerazione dell'esofago
40.29.82↔	Asportazione di più stazioni linfonodali addominali (con biopsia epatica), per via laparoscopica [laparoscopia di staging]	42.83↔	Chiusura di esofagostomia
40.29.89↔	Asportazione di più stazioni linfonodali addominali (con biopsia epatica), altro	42.85↔	Riparazione di stenosi esofagea
40.29.99↔	Asportazione semplice di altre strutture linfatiche, altro	42.87↔	Altro innesto dell'esofago
42.10↔	Esofagostomia, NAS	42.89↔	Altra riparazione dell'esofago, altro
42.11↔	Esofagostomia cervicale	43.0↔	Gastrotonomia
42.12↔	Esteriorizzazione di tasca esofagea	43.5↔	Gastrectomia parziale, con anastomosi esofagea
42.19↔	Altra fistolizzazione esterna dell'esofago	43.6x.00↔	Gastrectomia parziale con anastomosi duodenale, NAS
42.40↔	Esofagectomia, NAS	43.6x.10↔	Pilorectomia con anastomosi duodenale
42.41.00↔	Esofagectomia parziale, NAS	43.6x.20↔	Tipo Billroth I
42.41.10↔	Esofagectomia parziale, senza ricostituzione della continuità	43.6x.99↔	Gastrectomia parziale con anastomosi duodenale, altro
42.41.20↔	Esofagectomia parziale, con ricostituzione della continuità	43.70↔	Gastrectomia parziale con anastomosi digiunale e ileale, NAS
42.41.99↔	Esofagectomia parziale, altro	43.71.11↔	Gastrectomia parziale (asportazione di 2/3) con anastomosi digiunale
42.42.00↔	Esofagectomia totale, NAS	43.71.21↔	Gastrectomia parziale (asportazione di 4/5) con anastomosi digiunale
42.42.10↔	Esofagectomia totale, senza ricostituzione della continuità	43.72.11↔	Gastrectomia parziale (asportazione di 2/3) con anastomosi ileale
42.42.20↔	Esofagectomia totale, con ricostituzione della continuità, transmediastinica	43.72.21↔	Gastrectomia parziale (asportazione di 4/5) con anastomosi ileale
42.42.21↔	Esofagectomia totale, con ricostituzione della continuità, per via toracoaddominale	43.79↔	Gastrectomia parziale con anastomosi digiunale e ileale, altro
42.42.29↔	Esofagectomia totale, con ricostituzione della continuità, per altra via	43.81↔	Gastrectomia parziale con trasposizione digiunale
42.42.99↔	Esofagectomia totale, altro	43.89.00↔	Altra gastrectomia parziale, NAS
42.51.00↔	Esofago-esofagostomia intratoracica, NAS	43.89.09↔	Altra gastrectomia parziale, altro
42.51.10↔	Esofago-esofagostomia intratoracica, Ricostruzione del passaggio esofageo per atresia e riparazione di fistola tracheoesofagea congenita	43.89.10↔	Resezione segmentaria dello stomaco
		43.89.20↔	Diversione biliopancreatica dello stomaco secondo Scopinaro, chirurgica a cielo aperto

43.89.21↔	Diversione biliopancreatica dello stomaco secondo Scopinaro, per via laparoscopica	54.11↔	Laparotomia esplorativa
43.89.30↔	Diversione biliopancreatica dello stomaco con switch duodenale [BPD-DS], chirurgica a cielo aperto	54.12.00↔	Riapertura di laparotomia recente, NAS
43.89.31↔	Diversione biliopancreatica dello stomaco con switch duodenale [BPD-DS], per via laparoscopica	54.12.10↔	Laparotomia di second-look
43.89.40↔	Sleeve resection, chirurgica a cielo aperto	54.12.11↔	Laparotomia per controllo di emorragia postoperatoria
43.89.41↔	Sleeve resection, per via laparoscopica	54.12.99↔	Riapertura di laparotomia recente, altro
43.89.42↔	Sleeve resection dopo bendaggio gastrico, chirurgica a cielo aperto	54.13↔	Laparotomia con drenaggio
43.89.43↔	Sleeve resection dopo bendaggio gastrico, per via laparoscopica	54.19↔	Laparotomia, altro
43.89.44↔	Re-sleeve resection, chirurgica a cielo aperto	54.21.00↔	Laparoscopia, NAS
43.89.45↔	Re-sleeve resection, per via laparoscopica	54.21.10↔	Laparoscopia, Laparoscopia diagnostica
43.89.50↔	Switch duodenale a seguito di sleeve resection (intervento secondario), chirurgico a cielo aperto	54.21.30↔	Laparoscopia, Laparoscopia con drenaggio
43.89.51↔	Switch duodenale a seguito di sleeve resection (intervento secondario), per via laparoscopica	54.21.99↔	Laparoscopia, altro
43.89.61↔	Gastrectomia parziale con gastrogastrostomia	54.62↔	Chiusura ritardata di ferita addominale in via di cicatrizzazione
43.91↔	Gastrectomia totale con interposizione intestinale	54.99.31↔	Debulking per laparotomia
43.92↔	Esofagoduodenostomia o esofagodigiunostomia con gastrectomia totale	54.99.40↔	Revisione di fistola cutaneoperitoneale (cateterismo permanente)
43.99.00↔	Altra gastrectomia totale, NAS	54.99.50↔	Chiusura temporanea della parete addominale
43.99.10↔	Asportazione di residuo gastrico dopo intervento bariatrico preliminare, chirurgica a cielo aperto	54.99.60↔	Lombotomia
43.99.11↔	Asportazione di residuo gastrico dopo intervento bariatrico preliminare, per via laparoscopica	54.99.61↔	Rilombotomia
43.99.99↔	Altra gastrectomia totale, altro	54.99.81↔	Revisione senza sostituzione di cateteri nonché di pompa automatica, programmabile e ricaricabile per il drenaggio continuo di liquido ascitico
44.11↔	Gastrosopia transaddominale	54.99.82↔	Rimozione di ostruzione meccanica di cateteri di una pompa automatica, programmabile e ricaricabile per il drenaggio continuo di liquido ascitico
44.29↔	Piloroplastica, altro	54.99.84↔	Sostituzione dei cateteri di pompa automatica, programmabile e ricaricabile per il drenaggio continuo di liquido ascitico
44.5x.00↔	Revisione di anastomosi gastrica, NAS	54.a1↔	Asportazione e distruzione di tessuto retroperitoneale
44.5x.10↔	Revisione di anastomosi gastrica a seguito di intervento tipo Billroth I o II	62.3x.00↔	Orchiectomia monolaterale, NAS
44.5x.21↔	Revisione di anastomosi gastrica a seguito di bypass gastrico o con interposizione intestinale, chirurgica a cielo aperto	62.3x.10↔	Orchiectomia monolaterale, scrotale, senza epididimectomia
44.5x.22↔	Revisione di anastomosi gastrica a seguito di bypass gastrico o con interposizione intestinale, per via laparoscopica	62.3x.11↔	Orchiectomia monolaterale, scrotale, con epididimectomia
44.5x.33↔	Revisione di tasca a seguito di bypass gastrico senza nuova confezione, chirurgica a cielo aperto	62.3x.20↔	Orchiectomia monolaterale, testicolo inguinale, senza epididimectomia
44.5x.34↔	Revisione di tasca a seguito di bypass gastrico senza nuova confezione, per via laparoscopica	62.3x.21↔	Orchiectomia monolaterale, testicolo inguinale, con epididimectomia
44.5x.35↔	Revisione di tasca a seguito di bypass gastrico con nuova confezione, chirurgica a cielo aperto	62.3x.30↔	Orchiectomia monolaterale, testicolo addominale, chirurgica a cielo aperto
44.5x.36↔	Revisione di tasca a seguito di bypass gastrico con nuova confezione, per via laparoscopica	62.3x.31↔	Orchiectomia monolaterale, testicolo addominale, per via laparoscopica
44.5x.41↔	Revisione di diversione biliopancreatica [BPD], chirurgica a cielo aperto	62.3x.40↔	Orchiectomia monolaterale, radicale
44.5x.42↔	Revisione di diversione biliopancreatica [BPD], per via laparoscopica	62.3x.99↔	Orchiectomia monolaterale, altro
44.5x.43↔	Riconversione di diversione biliopancreatica [BPD], chirurgica a cielo aperto	62.41↔	Orchiectomia bilaterale nello stesso intervento
44.5x.44↔	Riconversione di diversione biliopancreatica (BPD), per via laparoscopica	62.42↔	Orchiectomia di testicolo residuo
44.5x.51↔	Riconversione di bypass gastrico, chirurgica a cielo aperto	62.61↔	Sutura di lacerazione del testicolo
44.5x.52↔	Riconversione di bypass gastrico, per via laparoscopica	62.69↔	Altra riparazione del testicolo
44.5x.99↔	Revisione di anastomosi gastrica, altro	64.3x.00↔	Amputazione del pene, NAS
50.14↔	Biopsia laparoscopica del fegato	64.3x.10↔	Amputazione del pene, parziale
53.51.00↔	Riparazione di ernia da incisione, senza impianto di membrane o reti, NAS	64.3x.11↔	Amputazione del pene, totale
53.51.09↔	Riparazione di ernia da incisione, senza impianto di membrane o reti, altro	64.3x.12↔	Amputazione del pene, emasculazione
53.51.11↔	Riparazione di ernia da incisione, senza impianto di membrane o reti, chirurgica a cielo aperto	64.3x.99↔	Amputazione del pene, altro
53.51.21↔	Riparazione di ernia da incisione, senza impianto di membrane o reti, per via laparoscopica	64.43↔	Costruzione del pene
53.61.00↔	Riparazione di ernia da incisione, con impianto di membrane o reti, NAS	64.44.00↔	Ricostruzione del pene, NAS
53.61.09↔	Riparazione di ernia da incisione, con impianto di membrane o reti, altro	64.44.10↔	Ricostruzione del pene, allungamento del fusto del pene
53.61.11↔	Riparazione di ernia da incisione, con impianto di membrane o reti, chirurgica a cielo aperto	64.44.11↔	Ricostruzione del pene, correzione di inversione penoscrotale o di pene sepolto (concealed penis o buried penis)
53.61.21↔	Riparazione di ernia da incisione, con impianto di membrane o reti, per via laparoscopica	64.44.99↔	Ricostruzione del pene, altro
		64.45↔	Reimpianto del pene
		76.31.20↔	Mandibolectomia parziale, Ricostruzione mediante innesto con anastomosi microvascolare
		76.39.10↔	Ostectomia parziale di altre ossa della faccia, Ricostruzione mediante innesto con anastomosi microvascolare
		76.41.10↔	Mandibolectomia totale con ricostruzione contemporanea, Ricostruzione mediante innesto con anastomosi microvascolare
		76.43.10↔	Altra ricostruzione della mandibola mediante innesto con anastomosi microvascolare
		76.44.10↔	Ostectomia totale di altre ossa facciali, Ricostruzione mediante innesto con anastomosi microvascolare
		76.46.10↔	Altra ricostruzione di altre ossa facciali, Ricostruzione mediante innesto con anastomosi microvascolare
		76.64↔	Altra chirurgia ortognatica della mandibola
		78.01.10↔	Innesto osseo della scapola e della clavicola, con peduncolo vascolare con anastomosi microvascolare

78.01.11↔	Innesto osseo della scapola e della clavicola, con peduncolo vascolare senza anastomosi microvascolare	84.02↔	Amputazione e disarticolazione del pollice
78.02.10↔	Innesto osseo dell'omero, con peduncolo vascolare con anastomosi microvascolare	84.03.00↔	Amputazione della mano, NAS
78.02.11↔	Innesto osseo dell'omero, con peduncolo vascolare senza anastomosi microvascolare	84.03.10↔	Amputazione completa della mano a livello del carpo o metacarpo
78.03.10↔	Innesto osseo del radio e dell'ulna, con peduncolo vascolare con anastomosi microvascolare	84.03.99↔	Amputazione della mano, altro
78.03.11↔	Innesto osseo del radio e dell'ulna, con peduncolo vascolare senza anastomosi microvascolare	84.04↔	Disarticolazione del polso
78.04.10↔	Innesto osseo del carpo e del metacarpo, con peduncolo vascolare con anastomosi microvascolare	84.05↔	Amputazione a livello dell'avambraccio
78.04.11↔	Innesto osseo del carpo e del metacarpo, con peduncolo vascolare senza anastomosi microvascolare	84.06↔	Disarticolazione del gomito
78.05.10↔	Innesto osseo del femore, con peduncolo vascolare con anastomosi microvascolare	84.07↔	Amputazione a livello dell'omero
78.05.11↔	Innesto osseo del femore, con peduncolo vascolare senza anastomosi microvascolare	84.08↔	Disarticolazione della spalla
78.06.10↔	Innesto osseo della rotula, con peduncolo vascolare con anastomosi microvascolare	84.09↔	Amputazione intertoracoscapolare
78.07.10↔	Innesto osseo della tibia, con peduncolo vascolare con anastomosi microvascolare	84.10↔	Amputazione dell'arto inferiore, NAS
78.07.11↔	Innesto osseo della tibia, con peduncolo vascolare senza anastomosi microvascolare	84.11↔	Amputazione di dita del piede
78.07.20↔	Innesto osseo della fibula, con peduncolo vascolare con anastomosi microvascolare	84.12↔	Amputazione a livello del piede
78.07.21↔	Innesto osseo della fibula, con peduncolo vascolare senza anastomosi microvascolare	84.13↔	Disarticolazione della caviglia
78.08.10↔	Innesto osseo del tarso e del metatarso, con peduncolo vascolare con anastomosi microvascolare	84.14↔	Amputazione della caviglia a livello dei malleoli della tibia e fibula
78.08.11↔	Innesto osseo del tarso e del metatarso, con peduncolo vascolare senza anastomosi microvascolare	84.15↔	Altra amputazione al di sotto del ginocchio
78.09.10↔	Innesto osseo di falangi delle mani, con peduncolo vascolare con anastomosi microvascolare	84.16↔	Disarticolazione del ginocchio
78.09.11↔	Innesto osseo di falangi delle mani, con peduncolo vascolare senza anastomosi microvascolare	84.17↔	Amputazione al di sopra del ginocchio
78.09.30↔	Innesto osseo delle ossa pelviche, con peduncolo vascolare con anastomosi microvascolare	84.18↔	Disarticolazione dell'anca
78.09.31↔	Innesto osseo delle ossa pelviche, con peduncolo vascolare senza anastomosi microvascolare	84.19↔	Amputazione addomino-pelvica
78.09.40↔	Innesto osseo di falangi dei piedi, con peduncolo vascolare con anastomosi microvascolare	84.3x.00↔	Revisione del moncone di amputazione, NAS
78.09.41↔	Innesto osseo di falangi dei piedi, con peduncolo vascolare senza anastomosi microvascolare	84.3x.10↔	Revisione del moncone di amputazione, Regione della spalla e del braccio
78.09.90↔	Innesto osseo di altre ossa specificate, escluse quelle facciali, con peduncolo vascolare con anastomosi microvascolare	84.3x.11↔	Revisione del moncone di amputazione, Regione dell'avambraccio
78.09.91↔	Innesto osseo di altre ossa specificate, escluse quelle facciali, con peduncolo vascolare senza anastomosi microvascolare	84.3x.12↔	Revisione del moncone di amputazione, Regione della mano
83.43.10↔	Prelievo di lembo miocutaneo per innesto	84.3x.13↔	Revisione del moncone di amputazione, Estremità inferiore
83.43.11↔	Prelievo di lembo osteomiocutaneo o osteofasciocutaneo per innesto	84.3x.19↔	Revisione del moncone di amputazione, Altra localizzazione
83.43.12↔	Prelievo di altro lembo da muscolo o fascia con anastomosi microvascolare	84.3x.99↔	Revisione del moncone di amputazione, altro
83.43.99↔	Asportazione di muscoli o fasce per innesto, altro	85.53.00↔	Impianto di protesi mammaria, NAS
83.82.40↔	Innesto di altro lembo con anastomosi microvascolare da muscolo o fascia, Testa e collo	85.53.10↔	Impianto di protesi mammaria, dopo mastectomia
83.82.41↔	Innesto di altro lembo con anastomosi microvascolare da muscolo o fascia, Spalla e ascella	85.53.99↔	Impianto di protesi mammaria, altro
83.82.42↔	Innesto di altro lembo con anastomosi microvascolare da muscolo o fascia, Braccio e gomito	85.82↔	Innesto frazionato nella mammella
83.82.43↔	Innesto di altro lembo con anastomosi microvascolare da muscolo o fascia, Avambraccio	85.83↔	Innesto a tutto spessore nella mammella
83.82.44↔	Innesto di altro lembo con anastomosi microvascolare da muscolo o fascia, Parete toracica, addome e dorso	85.87.22↔	Ricostruzione del capezzolo con lembo locale
83.82.45↔	Innesto di altro lembo con anastomosi microvascolare da muscolo o fascia, Regione inguinale e genitale e natiche	85.87.32↔	Ricostruzione dell'areola con lembo locale
83.82.46↔	Innesto di altro lembo con anastomosi microvascolare da muscolo o fascia, Estremità inferiore	85.89.21↔	lembo perforatore (DIEP) dell'arteria epigastrica inferiore
83.82.47↔	Innesto di altro lembo con anastomosi microvascolare da muscolo o fascia, Altra localizzazione	85.89.22↔	lembo (SIEA) dell'arteria epigastrica inferiore superficiale
84.00↔	Amputazione dell'arto superiore, NAS	85.89.24↔	lembo perforatore (S-GAP) dell'arteria gluteale superiore
84.01↔	Amputazione e disarticolazione di dita della mano (ad eccezione del pollice)	85.89.25↔	lembo perforatore (I-GAP) dell'arteria gluteale inferiore
		86.41.11↔	Asportazione radicale e ampia di lesione o tessuto cutaneo e sottocutaneo, senza chiusura di ferita primaria, sul capo
		86.41.12↔	Asportazione radicale e ampia di lesione o tessuto cutaneo e sottocutaneo, senza chiusura di ferita primaria, sul collo
		86.41.13↔	Asportazione radicale e ampia di lesione o tessuto cutaneo e sottocutaneo, senza chiusura di ferita primaria, su spalla e ascella
		86.41.14↔	Asportazione radicale e ampia di lesione o tessuto cutaneo e sottocutaneo, senza chiusura di ferita primaria, su braccio e gomito
		86.41.15↔	Asportazione radicale e ampia di lesione o tessuto cutaneo e sottocutaneo, senza chiusura di ferita primaria, sull'avambraccio
		86.41.16↔	Asportazione radicale e ampia di lesione o tessuto cutaneo e sottocutaneo, senza chiusura di ferita primaria, sulla mano
		86.41.17↔	Asportazione radicale e ampia di lesione o tessuto cutaneo e sottocutaneo, senza chiusura di ferita primaria, su parete toracica e dorso
		86.41.18↔	Asportazione radicale e ampia di lesione o tessuto cutaneo e sottocutaneo, senza chiusura di ferita primaria, sulla regione addominale e inguinale
		86.41.1a↔	Asportazione radicale e ampia di lesione o tessuto cutaneo e sottocutaneo, senza chiusura di ferita primaria, sulle natiche
		86.41.1b↔	Asportazione radicale e ampia di lesione o tessuto cutaneo e sottocutaneo, senza chiusura di ferita primaria, su coscia e ginocchio
		86.41.1c↔	Asportazione radicale e ampia di lesione o tessuto cutaneo e sottocutaneo, senza chiusura di ferita primaria, sulla gamba
		86.41.1d↔	Asportazione radicale e ampia di lesione o tessuto cutaneo e sottocutaneo, senza chiusura di ferita primaria, sul piede

86.42.11↔	Asportazione radicale e ampia di lesione o tessuto cutaneo e sottocutaneo, con chiusura di ferita primaria, sul capo	86.6a.23↔	Innesto cutaneo autologo a tutto spessore, ampio, su spalla e ascella
86.42.12↔	Asportazione radicale e ampia di lesione o tessuto cutaneo e sottocutaneo, con chiusura di ferita primaria, sul collo	86.6a.24↔	Innesto cutaneo autologo a tutto spessore, ampio, su braccio e gomito
86.42.13↔	Asportazione radicale e ampia di lesione o tessuto cutaneo e sottocutaneo, con chiusura di ferita primaria, su spalla e ascella	86.6a.25↔	Innesto cutaneo autologo a tutto spessore, ampio, sull'avambraccio
86.42.14↔	Asportazione radicale e ampia di lesione o tessuto cutaneo e sottocutaneo, con chiusura di ferita primaria, su braccio e gomito	86.6a.26↔	Innesto cutaneo autologo a tutto spessore, ampio, sulla mano
86.42.15↔	Asportazione radicale e ampia di lesione o tessuto cutaneo e sottocutaneo, con chiusura di ferita primaria, sull'avambraccio	86.6a.27↔	Innesto cutaneo autologo a tutto spessore, ampio, su parete toracica e dorso
86.42.16↔	Asportazione radicale e ampia di lesione o tessuto cutaneo e sottocutaneo, con chiusura di ferita primaria, sulla mano	86.6a.28↔	Innesto cutaneo autologo a tutto spessore, ampio, sulla regione addominale e inguinale
86.42.17↔	Asportazione radicale e ampia di lesione o tessuto cutaneo e sottocutaneo, con chiusura di ferita primaria, su parete toracica e dorso	86.6a.2a↔	Innesto cutaneo autologo a tutto spessore, ampio, sulle natiche
86.42.18↔	Asportazione radicale e ampia di lesione o tessuto cutaneo e sottocutaneo, con chiusura di ferita primaria, sulla regione addominale e inguinale	86.6a.2b↔	Innesto cutaneo autologo a tutto spessore, ampio, sul coscia e ginocchio
86.42.1a↔	Asportazione radicale e ampia di lesione o tessuto cutaneo e sottocutaneo, con chiusura di ferita primaria, sulle natiche	86.6a.2c↔	Innesto cutaneo autologo a tutto spessore, ampio, sulla gamba
86.42.1b↔	Asportazione radicale e ampia di lesione o tessuto cutaneo e sottocutaneo, con chiusura di ferita primaria, su coscia e ginocchio	86.6a.2d↔	Innesto cutaneo autologo a tutto spessore, ampio, sul piede
86.42.1c↔	Asportazione radicale e ampia di lesione o tessuto cutaneo e sottocutaneo, con chiusura di ferita primaria, sulla gamba	86.6b.11↔	Innesto cutaneo autologo a spessore parziale, piccolo, sul capo
86.42.1d↔	Asportazione radicale e ampia di lesione o tessuto cutaneo e sottocutaneo, con chiusura di ferita primaria, sul piede	86.6b.12↔	Innesto cutaneo autologo a spessore parziale, piccolo, sul collo
86.43.11↔	Asportazione radicale e ampia di lesione o tessuto cutaneo e sottocutaneo, con copertura plastica, sul capo	86.6b.13↔	Innesto cutaneo autologo a spessore parziale, piccolo, su spalla e ascella
86.43.12↔	Asportazione radicale e ampia di lesione o tessuto cutaneo e sottocutaneo, con copertura plastica, sul collo	86.6b.14↔	Innesto cutaneo autologo a spessore parziale, piccolo, su braccio e gomito
86.43.13↔	Asportazione radicale e ampia di lesione o tessuto cutaneo e sottocutaneo, con copertura plastica, su spalla e ascella	86.6b.15↔	Innesto cutaneo autologo a spessore parziale, piccolo, sull'avambraccio
86.43.14↔	Asportazione radicale e ampia di lesione o tessuto cutaneo e sottocutaneo, con copertura plastica, su braccio e gomito	86.6b.16↔	Innesto cutaneo autologo a spessore parziale, piccolo, sulla mano
86.43.15↔	Asportazione radicale e ampia di lesione o tessuto cutaneo e sottocutaneo, con copertura plastica, sull'avambraccio	86.6b.17↔	Innesto cutaneo autologo a spessore parziale, piccolo, su parete toracica e dorso
86.43.16↔	Asportazione radicale e ampia di lesione o tessuto cutaneo e sottocutaneo, con copertura plastica, sulla mano	86.6b.18↔	Innesto cutaneo autologo a spessore parziale, piccolo, sulla regione addominale e inguinale
86.43.17↔	Asportazione radicale e ampia di lesione o tessuto cutaneo e sottocutaneo, con copertura plastica, su parete toracica e dorso	86.6b.1a↔	Innesto cutaneo autologo a spessore parziale, piccolo, sulle natiche
86.43.18↔	Asportazione radicale e ampia di lesione o tessuto cutaneo e sottocutaneo, con copertura plastica, sulla regione addominale e inguinale	86.6b.1b↔	Innesto cutaneo autologo a spessore parziale, piccolo, su coscia e ginocchio
86.43.1a↔	Asportazione radicale e ampia di lesione o tessuto cutaneo e sottocutaneo, con copertura plastica, sulle natiche	86.6b.1c↔	Innesto cutaneo autologo a spessore parziale, piccolo, sulla gamba
86.43.1b↔	Asportazione radicale e ampia di lesione o tessuto cutaneo e sottocutaneo, con copertura plastica, su coscia e ginocchio	86.6b.1d↔	Innesto cutaneo autologo a spessore parziale, piccolo, sul piede
86.43.1c↔	Asportazione radicale e ampia di lesione o tessuto cutaneo e sottocutaneo, con copertura plastica, sulla gamba	86.6b.21↔	Innesto cutaneo autologo a spessore parziale, ampio, sul capo
86.43.1d↔	Asportazione radicale e ampia di lesione o tessuto cutaneo e sottocutaneo, con copertura plastica, sul piede	86.6b.22↔	Innesto cutaneo autologo a spessore parziale, ampio, sul collo
86.6a.11↔	Innesto cutaneo autologo a tutto spessore, piccolo, sul capo	86.6b.23↔	Innesto cutaneo autologo a spessore parziale, ampio, su spalla e ascella
86.6a.12↔	Innesto cutaneo autologo a tutto spessore, piccolo, sul collo	86.6b.24↔	Innesto cutaneo autologo a spessore parziale, ampio, su braccio e gomito
86.6a.13↔	Innesto cutaneo autologo a tutto spessore, piccolo, su spalla e ascella	86.6b.25↔	Innesto cutaneo autologo a spessore parziale, ampio, sull'avambraccio
86.6a.14↔	Innesto cutaneo autologo a tutto spessore, piccolo, su braccio e gomito	86.6b.26↔	Innesto cutaneo autologo a spessore parziale, ampio, sulla mano
86.6a.15↔	Innesto cutaneo autologo a tutto spessore, piccolo, sull'avambraccio	86.6b.27↔	Innesto cutaneo autologo a spessore parziale, ampio, su parete toracica e dorso
86.6a.16↔	Innesto cutaneo autologo a tutto spessore, piccolo, sulla mano	86.6b.28↔	Innesto cutaneo autologo a spessore parziale, ampio, sulla regione addominale e inguinale
86.6a.17↔	Innesto cutaneo autologo a tutto spessore, piccolo, su parete toracica e dorso	86.6b.2a↔	Innesto cutaneo autologo a spessore parziale, ampio, sulle natiche
86.6a.18↔	Innesto cutaneo autologo a tutto spessore, piccolo, sulla regione addominale e inguinale	86.6b.2b↔	Innesto cutaneo autologo a spessore parziale, ampio, sul coscia e ginocchio
86.6a.1a↔	Innesto cutaneo autologo a tutto spessore, piccolo, sulle natiche	86.6b.2c↔	Innesto cutaneo autologo a spessore parziale, ampio, sulla gamba
86.6a.1b↔	Innesto cutaneo autologo a tutto spessore, piccolo, su coscia e ginocchio	86.6b.2d↔	Innesto cutaneo autologo a spessore parziale, ampio, sul piede
86.6a.1c↔	Innesto cutaneo autologo a tutto spessore, piccolo, sulla gamba	86.6d.11↔	Revisione di innesto cutaneo libero e di sostituzione permanente di pelle, sul capo
86.6a.1d↔	Innesto cutaneo autologo a tutto spessore, piccolo, sul piede	86.6d.16↔	Revisione di innesto cutaneo libero e di sostituzione permanente di pelle, sulla mano
86.6a.21↔	Innesto cutaneo autologo a tutto spessore, ampio, sul capo	86.6d.1d↔	Revisione di innesto cutaneo libero e di sostituzione permanente di pelle, sul piede
86.6a.22↔	Innesto cutaneo autologo a tutto spessore, ampio, sul collo	86.6d.1e↔	Revisione di innesto cutaneo libero e di sostituzione permanente di pelle, in altra sede
		86.7a.26↔	Plastica di allungamento, ampia, sulla mano
		86.7a.31↔	Plastica di avanzamento e rotazione, piccola, sul capo
		86.7a.36↔	Plastica di avanzamento e rotazione, piccola, sulla mano
		86.7a.3d↔	Plastica di avanzamento e rotazione, piccola, sul piede
		86.7a.3e↔	Plastica di avanzamento e rotazione, piccola, in altra sede
		86.7a.46↔	Plastica di avanzamento e rotazione, ampia, sulla mano

86.7a.51↔	Plastica di trasposizione (VY), piccola, sul capo	86.88.a6↔	Copertura dei tessuti molli con cheratinociti coltivati, piccola, sulla mano
86.7a.56↔	Plastica di trasposizione (VY), piccola, sulla mano	86.88.ad↔	Copertura dei tessuti molli con cheratinociti coltivati, piccola, sul piede
86.7a.5d↔	Plastica di trasposizione (VY), piccola, sul piede	86.88.ae↔	Copertura dei tessuti molli con cheratinociti coltivati, piccola, di altra sede
86.7a.5e↔	Plastica di trasposizione (VY), piccola, in altra sede	86.88.b1↔	Copertura dei tessuti molli con cheratinociti coltivati, ampia, sul capo
86.7a.66↔	Plastica di trasposizione (VY), ampia, sulla mano	86.88.b6↔	Copertura dei tessuti molli con cheratinociti coltivati, ampia, sulla mano
86.7a.71↔	Plastica con lembo ad isola, piccola, sul capo	86.88.bd↔	Copertura dei tessuti molli con cheratinociti coltivati, ampia, sul piede
86.7a.76↔	Plastica con lembo ad isola, piccola, sulla mano	86.88.be↔	Copertura dei tessuti molli con cheratinociti coltivati, ampia, di altra sede
86.7a.7d↔	Plastica con lembo ad isola, piccola, sul piede	86.88.d1↔	Copertura temporanea dei tessuti molli con materiale alloplastico, ampia, sul capo
86.7a.7e↔	Plastica con lembo ad isola, piccola, in altra sede	86.88.d6↔	Copertura temporanea dei tessuti molli con materiale alloplastico, ampia, sulla mano
86.7a.86↔	Plastica con lembo ad isola, ampia, sulla mano	86.88.dd↔	Copertura temporanea dei tessuti molli con materiale alloplastico, ampia, sul piede
86.7a.96↔	Plastica con lembo locale su pelle e tessuto sottocutaneo, altra, sulla mano	86.88.e1↔	Copertura temporanea dei tessuti molli tramite cute allogena, piccola, sul capo
86.7a.b6↔	Plastica a Z, ampia, sulla mano	86.88.e6↔	Copertura temporanea dei tessuti molli tramite cute allogena, piccola, sulla mano
86.7a.d6↔	Plastica a W, ampia, sulla mano	86.88.ed↔	Copertura temporanea dei tessuti molli tramite cute allogena, piccola, sul piede
86.7b.16↔	Plastica con lembo regionale pedunculato, sulla mano	86.88.f1↔	Copertura temporanea dei tessuti molli tramite cute allogena, ampia, sul capo
86.7c.16↔	Plastica con lembo a distanza pedunculato, sulla mano	86.88.f6↔	Copertura temporanea dei tessuti molli tramite cute allogena, ampia, sulla mano
86.7d.11↔	Plastica con lembo libero con anastomosi microvascolare, sul capo	86.88.fd↔	Copertura temporanea dei tessuti molli tramite cute allogena, ampia, sul piede
86.7d.12↔	Plastica con lembo libero con anastomosi microvascolare, sul collo	86.88.g1↔	Copertura temporanea dei tessuti molli tramite cute xenogena, piccola, sul capo
86.7d.13↔	Plastica con lembo libero con anastomosi microvascolare, su spalla e ascella	86.88.g6↔	Copertura temporanea dei tessuti molli tramite cute xenogena, piccola, sulla mano
86.7d.14↔	Plastica con lembo libero con anastomosi microvascolare, su braccio e gomito	86.88.gd↔	Copertura temporanea dei tessuti molli tramite cute xenogena, piccola, sul piede
86.7d.15↔	Plastica con lembo libero con anastomosi microvascolare, sull'avambraccio	86.88.h1↔	Copertura temporanea dei tessuti molli tramite cute xenogena, ampia, sul capo
86.7d.16↔	Plastica con lembo libero con anastomosi microvascolare, sulla mano	86.88.h6↔	Copertura temporanea dei tessuti molli tramite cute xenogena, ampia, sulla mano
86.7d.17↔	Plastica con lembo libero con anastomosi microvascolare, su parete toracica e dorso	86.88.hd↔	Copertura temporanea dei tessuti molli tramite cute xenogena, ampia, sul piede
86.7d.18↔	Plastica con lembo libero con anastomosi microvascolare, sulla regione addominale e inguinale	86.91↔	Asportazione di cute per innesto
86.7d.1a↔	Plastica con lembo libero con anastomosi microvascolare, sulle natiche	86.93.09↔	Inserzione di espansore tissutale, altro
86.7d.1b↔	Plastica con lembo libero con anastomosi microvascolare, su coscia e ginocchio	86.93.21↔	Inserzione di espansore tissutale, sul capo
86.7d.1c↔	Plastica con lembo libero con anastomosi microvascolare, sulla gamba	86.93.26↔	Inserzione di espansore tissutale, sulla mano
86.7d.1d↔	Plastica con lembo libero con anastomosi microvascolare, sul piede	86.93.2d↔	Inserzione di espansore tissutale, sul piede
86.7e.21↔	Revisione di plastica con lembo regionale pedunculato, sul capo	86.93.2e↔	Inserzione di espansore tissutale, di altra sede
86.7e.26↔	Revisione di plastica con lembo regionale pedunculato, sulla mano	86.a2.11↔	Copertura temporanea dei tessuti molli tramite membrana riassorbibile per idrolisi, piccola, sul capo
86.7e.2d↔	Revisione di plastica con lembo regionale pedunculato, sul piede	86.a2.16↔	Copertura temporanea dei tessuti molli tramite membrana riassorbibile per idrolisi, piccola, sulla mano
86.7e.2e↔	Revisione di plastica con lembo regionale pedunculato, in altra sede	86.a2.1d↔	Copertura temporanea dei tessuti molli tramite membrana riassorbibile per idrolisi, piccola, sul piede
86.7e.31↔	Revisione di plastica con lembo a distanza pedunculato, sul capo	86.a2.21↔	Copertura temporanea dei tessuti molli tramite membrana riassorbibile per idrolisi, ampia, sul capo
86.7e.36↔	Revisione di plastica con lembo a distanza pedunculato, sulla mano	86.a2.26↔	Copertura temporanea dei tessuti molli tramite membrana riassorbibile per idrolisi, ampia, sulla mano
86.7e.3d↔	Revisione di plastica con lembo a distanza pedunculato, sul piede	86.a2.2d↔	Copertura temporanea dei tessuti molli tramite membrana riassorbibile per idrolisi, ampia, sul piede
86.7e.3e↔	Revisione di plastica con lembo a distanza pedunculato, in altra sede		
86.7e.41↔	Revisione di plastica con lembo libero con anastomosi microvascolare, sul capo		
86.7e.46↔	Revisione di plastica con lembo libero con anastomosi microvascolare, sulla mano		
86.7e.4d↔	Revisione di plastica con lembo libero con anastomosi microvascolare, sul piede		
86.7e.4e↔	Revisione di plastica con lembo libero con anastomosi microvascolare, in altra sede		
86.88.a1↔	Copertura dei tessuti molli con cheratinociti coltivati, piccola, sul capo		

Procedura Y01-5

99.b7.18†↔	Terapia intensiva complessa, da 1381 a 1656 punti risorse	99.b7.1d†↔	Terapia intensiva complessa, da 2485 a 2760 punti risorse
99.b7.1a†↔	Terapia intensiva complessa, da 1657 a 1932 punti risorse	99.b7.1e†↔	Terapia intensiva complessa, da 2761 a 3220 punti risorse
99.b7.1b†↔	Terapia intensiva complessa, da 1933 a 2208 punti risorse	99.b7.1f†↔	Terapia intensiva complessa, da 3221 a 3680 punti risorse
99.b7.1c†↔	Terapia intensiva complessa, da 2209 a 2484 punti risorse	99.b7.1g†↔	Terapia intensiva complessa, da 3681 a 4600 punti risorse

99.b7.1h†↔	Terapia intensiva complessa, da 4601 a 5520 punti risorse	99.b7.2e†↔	Terapia intensiva complessa in età infantile (procedura di base), da 3431 a 3920 punti risorse
99.b7.1i†↔	Terapia intensiva complessa, da 5521 a 7360 punti risorse	99.b7.2f†↔	Terapia intensiva complessa in età infantile (procedura di base), da 3921 a 4410 punti risorse
99.b7.1j†↔	Terapia intensiva complessa, da 7361 a 9200 punti risorse	99.b7.2g†↔	Terapia intensiva complessa in età infantile (procedura di base), da 4411 a 4900 punti risorse
99.b7.1k†↔	Terapia intensiva complessa, da 9201 a 11040 punti risorse	99.b7.2h†↔	Terapia intensiva complessa in età infantile (procedura di base), da 4901 a 5880 punti risorse
99.b7.1l†↔	Terapia intensiva complessa, da 11041 a 13800 punti risorse	99.b7.2i†↔	Terapia intensiva complessa in età infantile (procedura di base), da 5881 a 6860 punti risorse
99.b7.1m†↔	Terapia intensiva complessa, da 13801 a 16560 punti risorse	99.b7.2j†↔	Terapia intensiva complessa in età infantile (procedura di base), da 6861 a 7840 punti risorse
↔		99.b7.2k†↔	Terapia intensiva complessa in età infantile (procedura di base), da 7841 a 9800 punti risorse
99.b7.1n†↔	Terapia intensiva complessa, da 16561 a 19320 punti risorse	99.b7.2l†↔	Terapia intensiva complessa in età infantile (procedura di base), da 9801 a 11760 punti risorse
99.b7.1o†↔	Terapia intensiva complessa, 19321 punti risorse o più	99.b7.2m†↔	Terapia intensiva complessa in età infantile (procedura di base), da 11761 a 13720 punti risorse
99.b7.24†↔	Terapia intensiva complessa in età infantile (procedura di base), da 785 a 980 punti risorse	99.b7.2n†↔	Terapia intensiva complessa in età infantile (procedura di base), da 13721 a 16660 punti risorse
99.b7.25†↔	Terapia intensiva complessa in età infantile (procedura di base), da 981 a 1176 punti risorse	99.b7.2o†↔	Terapia intensiva complessa in età infantile (procedura di base), da 16661 a 19600 punti risorse
99.b7.26†↔	Terapia intensiva complessa in età infantile (procedura di base), da 1177 a 1470 punti risorse	99.b7.2p†↔	Terapia intensiva complessa in età infantile (procedura di base), 19601 punti risorse o più
99.b7.27†↔	Terapia intensiva complessa in età infantile (procedura di base), da 1471 a 1764 punti risorse		
99.b7.28†↔	Terapia intensiva complessa in età infantile (procedura di base), da 1765 a 2058 punti risorse		
99.b7.2a†↔	Terapia intensiva complessa in età infantile (procedura di base), da 2059 a 2352 punti risorse		
99.b7.2b†↔	Terapia intensiva complessa in età infantile (procedura di base), da 2353 a 2646 punti risorse		
99.b7.2c†↔	Terapia intensiva complessa in età infantile (procedura di base), da 2647 a 2940 punti risorse		
99.b7.2d†↔	Terapia intensiva complessa in età infantile (procedura di base), da 2941 a 3430 punti risorse		

ADRG Y02**Altre ustioni con trapianto di pelle o intervento specifico o intervento in più tempi**

Almeno una Procedura nella tabella Y02-1 o almeno una Procedura nella tabella Y02-2 o almeno quattro Trattamenti, che sono temporalmente distanti di almeno un giorno nella [almeno quattro Procedure nella tabella Y02-3]

DRG Y02A**Altre ustioni con trapianto di pelle e procedura complicante o respirazione assistita > 24 ore o CC estremamente gravi o dialisi o terapia intensiva complessa > 196 / 360 punti risorse, o intervento in più tempi**

Tempo di respirazione artificiale > 24 ore o PCCL > 3 o Dialisi o Procedure complicanti o Procedure OR-complesse o almeno una Procedura nella tabella Y02-4 o almeno quattro Trattamenti, che sono temporalmente distanti di almeno un giorno nella [almeno quattro Procedure nella tabella Y02-3]

DRG Y02B**Altre ustioni con trapianto di pelle e procedura impegnativa**

Almeno una Procedura nella tabella Y02-5

DRG Y02C**Altre ustioni con trapianto di pelle o intervento specifico****Procedura Y02-1**

02.03↔	Formazione di opercoli cranici	04.92.31↔	Impianto o sostituzione di elettrodo(i) di neurostimolatore periferico permanente, elettrodo piatto, sistema a più elettrodi, chirurgica a cielo aperto
04.92.00↔	Inserzione o sostituzione di elettrodo(i) di neurostimolatore periferico, NAS	04.92.40↔	Impianto o sostituzione di elettrodo stimolatore del nervo vago
04.92.10↔	Impianto o sostituzione di elettrodo(i) di neurostimolatore periferico temporaneo, sistema a elettrodo singolo, (stimolazione di prova)	04.92.99↔	Impianto o sostituzione di elettrodo(i) di neurostimolatore periferico, altro
04.92.11↔	Impianto o sostituzione di elettrodo(i) di neurostimolatore periferico temporaneo, sistema a più elettrodi, (stimolazione di prova)	08.61.00↔	Ricostruzione della palpebra con lembo o innesto cutaneo, NAS
04.92.20↔	Impianto o sostituzione di elettrodo(i) di neurostimolatore periferico permanente, elettrodo cilindrico, sistema a elettrodo singolo, percutanea	08.61.10↔	Ricostruzione della palpebra con lembo cutaneo
04.92.21↔	Impianto o sostituzione di elettrodo(i) di neurostimolatore periferico permanente, elettrodo cilindrico, sistema a più elettrodi, percutanea	08.61.11↔	Ricostruzione della palpebra con innesto cutaneo
04.92.30↔	Impianto o sostituzione di elettrodo(i) di neurostimolatore periferico permanente, elettrodo piatto, sistema a elettrodo singolo, chirurgica a cielo aperto	08.61.99↔	Ricostruzione della palpebra con lembo o innesto cutaneo, altro
		08.62↔	Ricostruzione della palpebra con innesto o lembo di mucosa
		08.64↔	Ricostruzione della palpebra con lembo tarsocongiuntivale
		08.69.00↔	Altra ricostruzione della palpebra con lembo o innesto, NAS
		08.69.10↔	Ricostruzione della palpebra con cartilagine
		08.69.11↔	Ricostruzione della palpebra con materiale alloplastico
		08.69.12↔	Ricostruzione della palpebra con tecnica di avanzamento e rotazione palpebrale

08.69.13↔	Ricostruzione della palpebra con allungamento della palpebra superiore	18.71.10↔	Ricostruzione di padiglione auricolare, parziale, NAS
08.69.19↔	Ricostruzione della palpebra con altro lembo o innesto	18.71.11↔	Ricostruzione di padiglione auricolare, parziale con espansore tissutale
08.69.99↔	Altra ricostruzione della palpebra con lembo o innesto, altro	18.71.12↔	Ricostruzione di padiglione auricolare, parziale con lembo galeale
08.73.10↔	Ricostruzione con lembo di avanzamento del margine palpebrale	18.71.13↔	Ricostruzione di padiglione auricolare, parziale con innesto di cartilagine
08.73.99↔	Altra ricostruzione della palpebra interessante il margine palpebrale, a tutto spessore	18.71.14↔	Ricostruzione di padiglione auricolare, parziale con lembo microvascolare
08.74.00↔	Altra ricostruzione della palpebra a tutto spessore, NAS	18.71.19↔	Ricostruzione di padiglione auricolare, parziale, altro
16.31↔	Rimozione del contenuto del bulbo oculare con impianto endosclerale contemporaneo	18.71.20↔	Ricostruzione di padiglione auricolare, totale, NAS
16.39↔	Eviscerazione del bulbo oculare, altro	18.71.21↔	Ricostruzione di padiglione auricolare, totale con espansore tissutale
16.41↔	Enucleazione del bulbo oculare con impianto contemporaneo di protesi nella capsula di Tenone, con inserzione di muscoli	18.71.22↔	Ricostruzione di padiglione auricolare, totale con lembo galeale
16.42↔	Enucleazione del bulbo oculare con altro impianto contemporaneo	18.71.23↔	Ricostruzione di padiglione auricolare, totale con innesto di cartilagine
16.49↔	Enucleazione del bulbo oculare, altro	18.71.24↔	Ricostruzione di padiglione auricolare, totale con lembo microvascolare
16.51.00↔	Esenterazione dell'orbita con rimozione di strutture adiacenti, NAS	18.71.29↔	Ricostruzione di padiglione auricolare, totale, altro
16.51.10↔	Esenterazione dell'orbita con rimozione di strutture adiacenti, con conservazione della cute palpebrale	18.71.30↔	Impianto di materiale alloplastico nella ricostruzione di padiglione auricolare
16.51.11↔	Esenterazione dell'orbita con rimozione di strutture adiacenti, senza conservazione della cute palpebrale	18.71.99↔	Ricostruzione di padiglione auricolare, altro
16.51.99↔	Esenterazione dell'orbita con rimozione di strutture adiacenti, altro	18.72↔	Reimpianto di orecchio amputato
16.52.00↔	Esenterazione dell'orbita con rimozione terapeutica di osso orbitale, NAS	19.9x.12↔	Riparazione dell'orecchio medio, reimpianto, riparazione della parete posteriore del meato uditivo
16.52.10↔	Esenterazione dell'orbita con rimozione terapeutica di osso orbitale, con conservazione della cute palpebrale	19.9x.13↔	Ricostruzione dell'orecchio medio
16.52.11↔	Esenterazione dell'orbita con rimozione terapeutica di osso orbitale, senza conservazione della cute palpebrale	20.99.10↔	Impianto di ancoraggio osseo nella rocca petrosa, nell'orecchio medio o interno
16.52.99↔	Esenterazione dell'orbita con rimozione terapeutica di osso orbitale, altro	20.99.20↔	Chiusura di fistola del labirinto
16.59.00↔	Altra esenterazione dell'orbita, NAS	21.4x.00↔	Resezione del naso, NAS
16.59.10↔	Altra esenterazione dell'orbita, con conservazione della cute palpebrale	21.4x.12↔	Resezione del naso, parziale
16.59.11↔	Altra esenterazione dell'orbita, senza conservazione della cute palpebrale	21.4x.22↔	Resezione del naso, subtotale
16.59.99↔	Altra esenterazione dell'orbita, altro	21.4x.32↔	Resezione del naso, totale
16.61.00↔	Inserzione secondaria di impianto oculare, NAS	21.4x.99↔	Resezione del naso, altro
16.61.10↔	Inserzione secondaria di impianto oculare, innesto dermo adiposo	21.83.00↔	Ricostruzione totale del naso, NAS
16.61.99↔	Inserzione secondaria di impianto oculare, altro	21.83.10↔	Rinosettoplastica con correzione di cartilagine o osso, con innesti autologhi locali
16.62.00↔	Revisione e reinserzione di impianto oculare, NAS	21.83.11↔	Rinosettoplastica con correzione di cartilagine o osso, con innesti autologhi distali, trapianti allogenici o xenogenici
16.62.10↔	Revisione di impianto oculare	21.83.12↔	Rinosettoplastica con correzione di osso e cartilagine
16.62.20↔	Sostituzione di impianto oculare, inserzione di innesto dermo adiposo	21.83.20↔	Ricostruzione totale del naso con impianto di materiale alloplastico
16.62.29↔	Altra sostituzione di impianto oculare	21.83.99↔	Ricostruzione totale del naso, altro
16.62.99↔	Revisione e reinserzione di impianto oculare, altro	21.84↔	Revisione di rinoplastica
16.63↔	Revisione della cavità dopo enucleazione con innesto	21.85↔	Rinoplastica di ingrandimento
16.64↔	Altra revisione della cavità dopo enucleazione	21.86.00↔	Rinoplastica delle parti molli, NAS
16.65.00↔	Innesto secondario ad esenterazione della cavità orbitale, NAS	21.86.10↔	Rinoplastica delle parti molli, naso esterno
16.65.10↔	Innesto dermo adiposo secondario ad esenterazione della cavità orbitale	21.86.11↔	Rinoplastica con lembo locale o distale
16.65.99↔	Innesto secondario ad esenterazione della cavità orbitale, altro	21.86.99↔	Rinoplastica delle parti molli, altro
16.66↔	Altra revisione di eviscerazione della cavità orbitale	21.88.10↔	Plastica del setto, ispessimento del setto
16.82↔	Riparazione di rottura del bulbo oculare	21.88.11↔	Plastica del setto, Riparazione di scorrimento del setto con lembo mucoso scorrevole
16.89↔	Riparazione di lesione del bulbo oculare o dell'orbita, altro	21.88.12↔	Plastica del setto, Correzione plastica senza resezione
16.92↔	Asportazione di lesione dell'orbita	21.88.13↔	Plastica del setto, Correzione plastica con resezione
16.98.10↔	Ricostruzione dell'orbita, NAS	21.88.14↔	Plastica del setto, Ricostruzione plastica del setto nasale, con innesto autologo locale (controlaterale)
16.98.11↔	Ricostruzione della parete orbitale con lembo microvascolare	21.88.15↔	Plastica del setto, Ricostruzione plastica del setto nasale, con innesti autologhi distali, trapianti allogenici o xenogenici
16.98.19↔	Altra ricostruzione della parete orbitale	24.91.11↔	Plastica del pavimento della bocca
16.98.20↔	Decompressione ossea dell'orbita	25.2x.14↔	Glossectomia parziale, approccio transorale, ricostruzione con innesto libero con anastomosi microvascolare
16.98.21↔	Asportazione di tessuto adiposo dall'orbita	25.2x.24↔	Glossectomia parziale, approccio transmandibolare, ricostruzione con innesto libero con anastomosi microvascolare
18.39.12↔	Resezione del padiglione auricolare, totale	25.2x.34↔	Pelviglossectomia, approccio transorale, ricostruzione con innesto libero con anastomosi microvascolare
18.39.19↔	Altra resezione del padiglione auricolare, altro	25.2x.44↔	Pelviglossectomia, approccio transmandibolare, ricostruzione con innesto libero con anastomosi microvascolare
18.6x.00↔	Ricostruzione del canale uditivo esterno, NAS	25.2x.54↔	Pelviglossomandibolectomia, ricostruzione con innesto libero con anastomosi microvascolare
18.6x.20↔	Ricostruzione di canale uditivo esterno (preesistente)	25.3x.14↔	Glossectomia totale, approccio transorale, ricostruzione con innesto libero con anastomosi microvascolare
18.6x.30↔	Costruzione di canale uditivo esterno (non preesistente, atresia)		
18.6x.99↔	Ricostruzione del canale uditivo esterno, altro		
18.71.00↔	Ricostruzione di padiglione auricolare, NAS		

25.3x.24↔	Glossectomia totale, approccio transmandibolare, ricostruzione con innesto libero con anastomosi microvascolare	30.4x.25↔	Laringectomia radicale, con faringectomia e tiroidectomia, ricostruzione con innesto libero con anastomosi microvascolare
25.3x.34↔	Pelviglossectomia totale, approccio transorale, ricostruzione con innesto libero con anastomosi microvascolare	31.61↔	Sutura di lacerazione della laringe
25.3x.44↔	Pelviglossectomia totale, approccio transmandibolare, ricostruzione con innesto libero con anastomosi microvascolare	31.62↔	Chiusura di fistola della laringe
25.3x.54↔	Pelviglossomandibolectomia totale, ricostruzione con innesto libero con anastomosi microvascolare	31.63↔	Revisione di laringostomia
25.4x.14↔	Glossectomia radicale, approccio transorale, ricostruzione con innesto libero con anastomosi microvascolare	31.64↔	Riparazione di frattura della laringe
25.4x.24↔	Glossectomia radicale, approccio transmandibolare, ricostruzione con innesto libero con anastomosi microvascolare	31.72↔	Chiusura di fistola esterna della trachea
25.4x.34↔	Pelviglossectomia radicale, approccio transorale, ricostruzione con innesto libero con anastomosi microvascolare	31.73↔	Chiusura di altra fistola della trachea
25.4x.44↔	Pelviglossectomia radicale, approccio transmandibolare, ricostruzione con innesto libero con anastomosi microvascolare	31.92↔	Lisi di aderenze della trachea o della laringe
25.4x.54↔	Pelviglossomandibolectomia radicale, ricostruzione con innesto libero con anastomosi microvascolare	31.98↔	Altri interventi sulla laringe
25.59.00↔	Altri interventi di riparazione e di plastica sulla lingua, NAS	32.09.00↔	Altra asportazione o distruzione locale di lesione o tessuto bronchiale, NAS
25.59.10↔	Ricostruzione plastica della lingua, NAS	32.09.10↔	Altra asportazione o distruzione locale di lesione o tessuto bronchiale, mediante toracotomia
25.59.11↔	Plastica riduttiva della lingua	32.09.20↔	Altra asportazione o distruzione locale di lesione o tessuto bronchiale, mediante toracosopia
25.59.99↔	Altri interventi di riparazione e di plastica sulla lingua, altro	32.09.99↔	Altra asportazione o distruzione locale di lesione o tessuto bronchiale, altro
27.44.20↔	Asportazione radicale di lesione cutanea del labbro con innesto o trasposizione di cute	32.1x.10↔	Altra asportazione bronchiale, resezione della biforcazione
27.53↔	Chiusura di fistola della bocca	32.1x.20↔	Altra asportazione bronchiale, revisione per insufficienza di moncone bronchiale
27.54.00↔	Riparazione di schisi (congenita) del labbro, NAS	32.30↔	Resezione segmentale anatomica del polmone per via toracoscopica
27.54.10↔	Labioplastica per schisi (congenita) del labbro	32.39↔	Altra resezione segmentale anatomica non specificata del polmone
27.54.11↔	Intervento secondario per schisi (congenita) del labbro	32.41.00↔	Lobectomia del polmone in toracosopia, NAS
27.54.99↔	Riparazione di schisi (congenita) del labbro, altro	32.41.10↔	Lobectomia del polmone, per via toracoscopica, senza menzione di linfadenectomia radicale, NAS
27.55.10↔	Piccolo innesto a tutto spessore su labbro e bocca	32.41.11↔	Lobectomia del polmone, per via toracoscopica, senza menzione di linfadenectomia radicale, senza dilatazione broncoplastica o angioplastica
27.55.20↔	Ampio innesto a tutto spessore su labbro e bocca	32.41.12↔	Lobectomia del polmone, per via toracoscopica, senza menzione di linfadenectomia radicale, con dilatazione broncoplastica
27.56.10↔	Piccolo innesto cutaneo sottile su labbro e bocca	32.41.13↔	Lobectomia del polmone, per via toracoscopica, senza menzione di linfadenectomia radicale, con dilatazione broncoplastica
27.56.20↔	Ampio innesto cutaneo a spessore parziale su labbro e bocca	32.41.14↔	Lobectomia del polmone, per via toracoscopica, senza menzione di linfadenectomia radicale, con dilatazione broncoplastica nonché dilatazione angioplastica
27.56.30↔	Piccolo eteroinnesto di cute nel labbro	32.41.19↔	Lobectomia del polmone, per via toracoscopica, senza menzione di linfadenectomia radicale, altro
27.56.40↔	Ampio eteroinnesto di cute nel labbro	32.41.20↔	Lobectomia del polmone, per via toracoscopica, con linfadenectomia radicale, NAS
27.56.50↔	Piccolo omooinnesto di cute nel labbro	32.41.99↔	Lobectomia del polmone in toracosopia, altro
27.56.60↔	Ampio omooinnesto di cute nel labbro	32.42.00↔	Lobectomia del polmone, chirurgica a cielo aperto, NAS
27.56.99↔	Altro innesto di cute su labbro e bocca, altro	32.42.10↔	Lobectomia del polmone, chirurgica a cielo aperto, senza menzione di linfadenectomia radicale, NAS
27.57.10↔	Impianto di innesto libero con anastomosi microvascolare su labbro e bocca	32.42.11↔	Lobectomia del polmone, chirurgica a cielo aperto, senza linfadenectomia radicale, senza dilatazione broncoplastica o angioplastica
27.58↔	Revisione di lembo pedunculato o libero o di innesto cutaneo libero di labbro e bocca	32.42.12↔	Lobectomia del polmone, chirurgica a cielo aperto, senza linfadenectomia radicale, con dilatazione broncoplastica
27.59.20↔	Piccola copertura dei tessuti molli del labbro con cheratinociti coltivati	32.42.13↔	Lobectomia del polmone, chirurgica a cielo aperto, senza linfadenectomia radicale, con dilatazione angioplastica
27.59.21↔	Ampia copertura dei tessuti molli del labbro con cheratinociti coltivati	32.42.14↔	Lobectomia del polmone, chirurgica a cielo aperto, senza linfadenectomia radicale, con dilatazione broncoplastica nonché dilatazione angioplastica
27.59.30↔	Piccola copertura temporanea dei tessuti molli del labbro mediante combinazione di varie procedure	32.42.19↔	Lobectomia del polmone, chirurgica a cielo aperto, senza linfadenectomia radicale, altro
27.59.31↔	Ampia copertura temporanea dei tessuti molli del labbro mediante combinazione di varie procedure	32.42.20↔	Lobectomia del polmone, chirurgica a cielo aperto, con linfadenectomia radicale, NAS
27.59.40↔	Altra ricostruzione plastica di labbro e bocca mediante innesto libero con anastomosi microvascolare	32.42.21↔	Lobectomia del polmone, chirurgica a cielo aperto, con linfadenectomia radicale, senza dilatazione broncoplastica o angioplastica
27.59.41↔	Altra ricostruzione plastica di labbro e bocca con lembo a distanza pedunculato	32.42.22↔	Lobectomia del polmone, chirurgica a cielo aperto, con linfadenectomia radicale, con dilatazione broncoplastica
27.59.60↔	Inserzione di espansore tissutale nel labbro	32.42.23↔	Lobectomia del polmone, chirurgica a cielo aperto, con linfadenectomia radicale, con dilatazione angioplastica
27.59.99↔	Altra ricostruzione plastica di labbro e bocca, altro	32.42.24↔	Lobectomia del polmone, chirurgica a cielo aperto, con linfadenectomia radicale, con dilatazione broncoplastica, con dilatazione angioplastica
29.33.12↔	Faringectomia parziale, Ricostruzione con innesto libero con anastomosi microvascolare		
29.33.21↔	Faringectomia totale, Ricostruzione con innesto libero con anastomosi microvascolare, innesto intestinale libero o pull-up gastrico		
29.4x.12↔	Intervento di plastica faringea, con innesto con anastomosi microvascolare, innesto intestinale o pull-up gastrico		
30.22.00↔	Cordectomia, NAS		
30.22.10↔	Cordectomia, endolaringea		
30.22.11↔	Cordectomia, mediante tirotomia		
30.22.99↔	Cordectomia, altro		
30.3x.15↔	Laringectomia totale, ricostruzione con innesto libero con anastomosi microvascolare		
30.4x.15↔	Laringectomia radicale, con faringectomia, ricostruzione con innesto libero con anastomosi microvascolare		

32.42.29↔	Lobectomia del polmone, chirurgica a cielo aperto, con linfadenectomia radicale, altro	34.52.00↔	Pleurectomia e decorticazione del polmone, per via toracoscopica, NAS
32.42.30↔	Lobectomia del polmone, allargata	34.52.11↔	Pleurectomia e decorticazione radicale del polmone e della parete toracica senza resezione del pericardio o del diaframma, per via toracoscopica
32.42.40↔	Lobectomia del polmone, bilobectomia, NAS	34.52.12↔	Pleurectomia e decorticazione radicale del polmone e della parete toracica con resezione del pericardio, per via toracoscopica
32.42.41↔	Lobectomia del polmone, bilobectomia, senza dilatazione broncoplastica o angioplastica	34.52.13↔	Pleurectomia e decorticazione radicale del polmone e della parete toracica con resezione del diaframma, per via toracoscopica
32.42.42↔	Lobectomia del polmone, bilobectomia, con dilatazione broncoplastica	34.52.14↔	Pleurectomia e decorticazione radicale del polmone e della parete toracica con resezione del pericardio nonché del diaframma, per via toracoscopica
32.42.43↔	Lobectomia del polmone, bilobectomia, con dilatazione angioplastica	34.52.15↔	Pleurectomia e decorticazione parziale, per via toracoscopica
32.42.44↔	Lobectomia del polmone, bilobectomia, con dilatazione broncoplastica e angioplastica	34.52.16↔	Pleurectomia e decorticazione subtotale, per via toracoscopica
32.42.49↔	Lobectomia del polmone, bilobectomia, altro	34.52.99↔	Pleurectomia e decorticazione del polmone, per via toracoscopica, altro
32.42.99↔	Lobectomia del polmone, chirurgica a cielo aperto, altro	34.59.10↔	Altra asportazione della pleura, pleurectomia toracoscopica
32.49↔	Lobectomia del polmone, altro	34.59.20↔	Altra asportazione della pleura, pleurectomia chirurgica a cielo aperto
32.50↔	Pneumonectomia in toracosopia	34.71↔	Sutura di lacerazione della parete toracica
32.51.00↔	Pneumonectomia, chirurgica a cielo aperto, NAS	34.72↔	Chiusura di toracostomia
32.51.10↔	Pneumonectomia, chirurgica a cielo aperto, senza linfadenectomia radicale, NAS	34.73↔	Chiusura di altra fistola del torace
32.51.11↔	Pneumonectomia, chirurgica a cielo aperto, senza linfadenectomia radicale, senza dilatazione broncoplastica o angioplastica	34.79.00↔	Altra riparazione della parete toracica, NAS
32.51.12↔	Pneumonectomia, chirurgica a cielo aperto, senza linfadenectomia radicale, con dilatazione broncoplastica	34.79.10↔	Altra riparazione della parete toracica, chiusura secondaria di toracotomia, NAS
32.51.13↔	Pneumonectomia, chirurgica a cielo aperto, senza linfadenectomia radicale, con dilatazione angioplastica	34.79.11↔	Altra riparazione della parete toracica, chiusura secondaria di toracotomia, con filo
32.51.14↔	Pneumonectomia, chirurgica a cielo aperto, senza linfadenectomia radicale, con dilatazione broncoplastica nonché dilatazione angioplastica	34.79.12↔	Altra riparazione della parete toracica, chiusura secondaria di toracotomia, con placca
32.51.19↔	Pneumonectomia, chirurgica a cielo aperto, senza linfadenectomia radicale, altro	34.79.19↔	Altra riparazione della parete toracica, chiusura secondaria di toracotomia, altro
32.51.20↔	Pneumonectomia, chirurgica a cielo aperto, con linfadenectomia radicale, NAS	34.79.20↔	Altra riparazione chirurgica a cielo aperto, della parete toracica, stabilizzazione, NAS
32.51.21↔	Pneumonectomia, chirurgica a cielo aperto, con linfadenectomia radicale, senza dilatazione broncoplastica o angioplastica	34.79.21↔	Altra riparazione chirurgica a cielo aperto, della parete toracica, stabilizzazione, con filo
32.51.22↔	Pneumonectomia, chirurgica a cielo aperto, con linfadenectomia radicale, con dilatazione broncoplastica	34.79.22↔	Altra riparazione chirurgica a cielo aperto, della parete toracica, stabilizzazione, con placca
32.51.23↔	Pneumonectomia, chirurgica a cielo aperto, con linfadenectomia radicale, con dilatazione angioplastica	34.79.29↔	Altra riparazione chirurgica a cielo aperto della parete toracica, stabilizzazione, altro
32.51.24↔	Pneumonectomia, chirurgica a cielo aperto, con linfadenectomia radicale, con dilatazione broncoplastica nonché dilatazione angioplastica	34.79.30↔	Altra riparazione della parete toracica, riduzione aperta di frattura sternale, NAS
32.51.29↔	Pneumonectomia, chirurgica a cielo aperto, con linfadenectomia radicale, altro	34.79.31↔	Altra riparazione della parete toracica, riduzione aperta di frattura sternale, con filo
32.51.31↔	Pneumonectomia, chirurgica a cielo aperto, allargata	34.79.32↔	Altra riparazione della parete toracica, riduzione aperta di frattura sternale, con placca
32.51.99↔	Pneumonectomia, chirurgica a cielo aperto, altro	34.79.39↔	Altra riparazione della parete toracica, riduzione aperta di frattura sternale, altro
32.59↔	Altra pneumonectomia non specificata	34.79.40↔	Altra riparazione della parete toracica, osteoplastica e innesto osseo
32.6↔	Dissezione radicale delle strutture toraciche	34.79.99↔	Altra riparazione della parete toracica, altro
33.25↔	Biopsia a cielo aperto del bronco	40.29.10↔	Asportazione di linfonodo mediastinico, NAS
33.41↔	Sutura di lacerazione bronchiale	40.29.11↔	Asportazione di linfonodo mediastinico, chirurgica a cielo aperto
33.42↔	Chiusura di fistola bronchiale	40.29.12↔	Asportazione di linfonodo mediastinico, per via toracoscopica
33.43↔	Chiusura di lacerazione polmonare	40.29.19↔	Asportazione di linfonodo mediastinico, altro
33.92↔	Legatura di bronco	40.29.20↔	Asportazione di linfonodo para-aortico
34.51.00↔	Pleurectomia e decorticazione del polmone, chirurgica a cielo aperto, NAS	40.29.30↔	Asportazione di linfonodo iliaco
34.51.11↔	Pleurectomia e decorticazione radicale del polmone e della parete toracica senza resezione del pericardio o del diaframma, chirurgica a cielo aperto	40.29.70↔	Asportazione di linfangioma o di igroma cistico
34.51.12↔	Pleurectomia e decorticazione radicale del polmone e della parete toracica con resezione del pericardio, chirurgica a cielo aperto	40.29.80↔	Asportazione di più stazioni linfonodali addominali (con biopsia epatica), NAS
34.51.13↔	Pleurectomia e decorticazione radicale del polmone e della parete toracica con resezione del diaframma, chirurgica a cielo aperto	40.29.81↔	Asportazione di più stazioni linfonodali addominali (con biopsia epatica), chirurgica a cielo aperto [laparotomia di staging]
34.51.14↔	Pleurectomia e decorticazione radicale del polmone e della parete toracica con resezione del pericardio nonché del diaframma, chirurgica a cielo aperto	40.29.82↔	Asportazione di più stazioni linfonodali addominali (con biopsia epatica), per via laparoscopica [laparoscopia di staging]
34.51.15↔	Pleurectomia e decorticazione parziale, chirurgica a cielo aperto	40.29.89↔	Asportazione di più stazioni linfonodali addominali (con biopsia epatica), altro
34.51.16↔	Pleurectomia e decorticazione subtotale, chirurgica a cielo aperto	40.29.99↔	Asportazione semplice di altre strutture linfatiche, altro
34.51.99↔	Pleurectomia e decorticazione del polmone, chirurgica a cielo aperto, altro	42.10↔	Esofagostomia, NAS
		42.11↔	Esofagostomia cervicale
		42.12↔	Esteriorizzazione di tasca esofagea
		42.19↔	Altra fistolizzazione esterna dell'esofago

42.40↔	Esofagectomia, NAS	43.6x.99↔	Gastrectomia parziale con anastomosi duodenale, altro
42.41.00↔	Esofagectomia parziale, NAS	43.70↔	Gastrectomia parziale con anastomosi digiunale e ileale, NAS
42.41.10↔	Esofagectomia parziale, senza ricostituzione della continuità	43.71.11↔	Gastrectomia parziale (asportazione di 2/3) con anastomosi digiunale
42.41.20↔	Esofagectomia parziale, con ricostituzione della continuità	43.71.21↔	Gastrectomia parziale (asportazione di 4/5) con anastomosi digiunale
42.41.99↔	Esofagectomia parziale, altro	43.72.11↔	Gastrectomia parziale (asportazione di 2/3) con anastomosi ileale
42.42.00↔	Esofagectomia totale, NAS	43.72.21↔	Gastrectomia parziale (asportazione di 4/5) con anastomosi ileale
42.42.10↔	Esofagectomia totale, senza ricostituzione della continuità	43.79↔	Gastrectomia parziale con anastomosi digiunale e ileale, altro
42.42.20↔	Esofagectomia totale, con ricostituzione della continuità, transmediastinica	43.81↔	Gastrectomia parziale con trasposizione digiunale
42.42.21↔	Esofagectomia totale, con ricostituzione della continuità, per via toracoaddominale	43.89.00↔	Altra gastrectomia parziale, NAS
42.42.29↔	Esofagectomia totale, con ricostituzione della continuità, per altra via	43.89.09↔	Altra gastrectomia parziale, altro
42.42.99↔	Esofagectomia totale, altro	43.89.10↔	Resezione segmentaria dello stomaco
42.51.00↔	Esofago-esofagostomia intratoracica, NAS	43.89.20↔	Diversione biliopancreatica dello stomaco secondo Scopinaro, chirurgica a cielo aperto
42.51.10↔	Esofago-esofagostomia intratoracica, Ricostruzione del passaggio esofageo per atresia e riparazione di fistola tracheoesofagea congenita	43.89.21↔	Diversione biliopancreatica dello stomaco secondo Scopinaro, per via laparoscopica
42.51.99↔	Esofago-esofagostomia intratoracica, altro	43.89.30↔	Diversione biliopancreatica dello stomaco con switch duodenale [BPD-DS], chirurgica a cielo aperto
42.52↔	Esofago-gastrostomia intratoracica	43.89.31↔	Diversione biliopancreatica dello stomaco con switch duodenale [BPD-DS], per via laparoscopica
42.53↔	Anastomosi esofagea intratoracica con interposizione di intestino tenue	43.89.40↔	Sleeve resection, chirurgica a cielo aperto
42.54↔	Altra esofago-enteranastomosi intratoracica	43.89.41↔	Sleeve resection, per via laparoscopica
42.55↔	Anastomosi esofagea intratoracica con interposizione di colon	43.89.42↔	Sleeve resection dopo bendaggio gastrico, chirurgica a cielo aperto
42.56↔	Altra esofagocolostomia intratoracica	43.89.43↔	Sleeve resection dopo bendaggio gastrico, per via laparoscopica
42.58↔	Anastomosi esofagea intratoracica con altra interposizione	43.89.44↔	Re-sleeve resection, chirurgica a cielo aperto
42.59↔	Anastomosi esofagea intratoracica, altro	43.89.45↔	Re-sleeve resection, per via laparoscopica
42.61↔	Esofago-esofagostomia presternale	43.89.50↔	Switch duodenale a seguito di sleeve resection (intervento secondario), chirurgico a cielo aperto
42.62↔	Esofago-gastrostomia presternale	43.89.51↔	Switch duodenale a seguito di sleeve resection (intervento secondario), per via laparoscopica
42.63↔	Anastomosi esofagea presternale con interposizione di intestino tenue	43.89.61↔	Gastrectomia parziale con gastrogastrostomia
42.64↔	Altra esofagoenterostomia presternale	43.91↔	Gastrectomia totale con interposizione intestinale
42.65↔	Anastomosi esofagea presternale con interposizione di colon	43.92↔	Esofagoduodenostomia o esofagodigiunostomia con gastrectomia totale
42.66↔	Altra esofagocolostomia presternale	43.99.00↔	Altra gastrectomia totale, NAS
42.68↔	Altra anastomosi esofagea presternale con interposizione	43.99.10↔	Asportazione di residuo gastrico dopo intervento bariatrico preliminare, chirurgica a cielo aperto
42.69↔	Anastomosi presternale dell'esofago, altro	43.99.11↔	Asportazione di residuo gastrico dopo intervento bariatrico preliminare, per via laparoscopica
42.81.20↔	Inserzione e sostituzione di una protesi non autoespandente (sonda permanente) nell'esofago, chirurgica a cielo aperto	43.99.99↔	Altra gastrectomia totale, altro
42.81.21↔	Inserzione e sostituzione di due protesi non autoespandenti (sonda permanente) nell'esofago, chirurgica a cielo aperto	44.11↔	Gastroscopia transaddominale
42.81.22↔	Inserzione e sostituzione di più di due protesi non autoespandenti (sonda permanente) nell'esofago, chirurgica a cielo aperto	44.29↔	Piloro plastica, altro
42.81.30↔	Inserzione e sostituzione di una protesi non autoespandente (sonda permanente) nell'esofago, per via laparoscopica	44.5x.00↔	Revisione di anastomosi gastrica, NAS
42.81.31↔	Inserzione e sostituzione di due protesi non autoespandenti (sonda permanente) nell'esofago, per via laparoscopica	44.5x.10↔	Revisione di anastomosi gastrica a seguito di intervento tipo Billroth I o II
42.81.32↔	Inserzione e sostituzione di più di due protesi non autoespandenti (sonda permanente) nell'esofago, per via laparoscopica	44.5x.21↔	Revisione di anastomosi gastrica a seguito di bypass gastrico o con interposizione intestinale, chirurgica a cielo aperto
42.81.50↔	Inserzione e sostituzione di una protesi autoespandente (sonda permanente) nell'esofago, chirurgica a cielo aperto	44.5x.22↔	Revisione di anastomosi gastrica a seguito di bypass gastrico o con interposizione intestinale, per via laparoscopica
42.81.51↔	Inserzione e sostituzione di due protesi autoespandenti (sonda permanente) nell'esofago, chirurgica a cielo aperto	44.5x.33↔	Revisione di tasca a seguito di bypass gastrico senza nuova confezione, chirurgica a cielo aperto
42.81.52↔	Inserzione e sostituzione di più di due protesi autoespandenti (sonda permanente) nell'esofago, chirurgica a cielo aperto	44.5x.34↔	Revisione di tasca a seguito di bypass gastrico senza nuova confezione, per via laparoscopica
42.81.60↔	Inserzione e sostituzione di una protesi autoespandente (sonda permanente) nell'esofago, per via laparoscopica	44.5x.35↔	Revisione di tasca a seguito di bypass gastrico con nuova confezione, chirurgica a cielo aperto
42.81.61↔	Inserzione e sostituzione di due protesi autoespandenti (sonda permanente) nell'esofago, per via laparoscopica	44.5x.36↔	Revisione di tasca a seguito di bypass gastrico con nuova confezione, per via laparoscopica
42.81.62↔	Inserzione e sostituzione di più di due protesi autoespandenti (sonda permanente) nell'esofago, per via laparoscopica	44.5x.41↔	Revisione di diversione biliopancreatica [BPD], chirurgica a cielo aperto
42.82↔	Sutura di lacerazione dell'esofago	44.5x.42↔	Revisione di diversione biliopancreatica [BPD], per via laparoscopica
42.83↔	Chiusura di esofagostomia	44.5x.43↔	Riconversione di diversione biliopancreatica [BPD], chirurgica a cielo aperto
42.85↔	Riparazione di stenosi esofagea	44.5x.44↔	Riconversione di diversione biliopancreatica (BPD), per via laparoscopica
42.87↔	Altro innesto dell'esofago	44.5x.51↔	Riconversione di bypass gastrico, chirurgica a cielo aperto
42.89↔	Altra riparazione dell'esofago, altro	44.5x.52↔	Riconversione di bypass gastrico, per via laparoscopica
43.0↔	Gastrotomia	44.5x.99↔	Revisione di anastomosi gastrica, altro
43.5↔	Gastrectomia parziale, con anastomosi esofagea		
43.6x.00↔	Gastrectomia parziale con anastomosi duodenale, NAS		
43.6x.10↔	Pileorectomia con anastomosi duodenale		
43.6x.20↔	Tipo Billroth I		

50.14↔	Biopsia laparoscopica del fegato	64.44.99↔	Ricostruzione del pene, altro
53.51.00↔	Riparazione di ernia da incisione, senza impianto di membrane o reti, NAS	64.45↔	Reimpianto del pene
53.51.09↔	Riparazione di ernia da incisione, senza impianto di membrane o reti, altro	76.31.20↔	Mandibolectomia parziale, Ricostruzione mediante innesto con anastomosi microvascolare
53.51.11↔	Riparazione di ernia da incisione, senza impianto di membrane o reti, chirurgica a cielo aperto	76.39.10↔	Ostectomia parziale di altre ossa della faccia, Ricostruzione mediante innesto con anastomosi microvascolare
53.51.21↔	Riparazione di ernia da incisione, senza impianto di membrane o reti, per via laparoscopica	76.41.10↔	Mandibolectomia totale con ricostruzione contemporanea, Ricostruzione mediante innesto con anastomosi microvascolare
53.61.00↔	Riparazione di ernia da incisione, con impianto di membrane o reti, NAS	76.43.10↔	Altra ricostruzione della mandibola mediante innesto con anastomosi microvascolare
53.61.09↔	Riparazione di ernia da incisione, con impianto di membrane o reti, altro	76.44.10↔	Ostectomia totale di altre ossa facciali, Ricostruzione mediante innesto con anastomosi microvascolare
53.61.11↔	Riparazione di ernia da incisione, con impianto di membrane o reti, chirurgica a cielo aperto	76.46.10↔	Altra ricostruzione di altre ossa facciali, Ricostruzione mediante innesto con anastomosi microvascolare
53.61.21↔	Riparazione di ernia da incisione, con impianto di membrane o reti, per via laparoscopica	76.64↔	Altra chirurgia ortognatica della mandibola
54.11↔	Laparotomia esplorativa	78.01.10↔	Innesto osseo della scapola e della clavicola, con peduncolo vascolare con anastomosi microvascolare
54.12.00↔	Riapertura di laparotomia recente, NAS	78.01.11↔	Innesto osseo della scapola e della clavicola, con peduncolo vascolare senza anastomosi microvascolare
54.12.10↔	Laparotomia di second-look	78.02.10↔	Innesto osseo dell'omero, con peduncolo vascolare con anastomosi microvascolare
54.12.11↔	Laparotomia per controllo di emorragia postoperatoria	78.02.11↔	Innesto osseo dell'omero, con peduncolo vascolare senza anastomosi microvascolare
54.12.99↔	Riapertura di laparotomia recente, altro	78.03.10↔	Innesto osseo del radio e dell'ulna, con peduncolo vascolare con anastomosi microvascolare
54.13↔	Laparotomia con drenaggio	78.03.11↔	Innesto osseo del radio e dell'ulna, con peduncolo vascolare senza anastomosi microvascolare
54.19↔	Laparotomia, altro	78.04.10↔	Innesto osseo del carpo e del metacarpo, con peduncolo vascolare con anastomosi microvascolare
54.21.00↔	Laparoscopia, NAS	78.04.11↔	Innesto osseo del carpo e del metacarpo, con peduncolo vascolare senza anastomosi microvascolare
54.21.10↔	Laparoscopia, Laparoscopia diagnostica	78.05.10↔	Innesto osseo del femore, con peduncolo vascolare con anastomosi microvascolare
54.21.30↔	Laparoscopia, Laparoscopia con drenaggio	78.05.11↔	Innesto osseo del femore, con peduncolo vascolare senza anastomosi microvascolare
54.21.99↔	Laparoscopia, altro	78.06.10↔	Innesto osseo della rotula, con peduncolo vascolare con anastomosi microvascolare
54.62↔	Chiusura ritardata di ferita addominale in via di cicatrizzazione	78.07.10↔	Innesto osseo della tibia, con peduncolo vascolare con anastomosi microvascolare
54.99.31↔	Debulking per laparotomia	78.07.11↔	Innesto osseo della tibia, con peduncolo vascolare senza anastomosi microvascolare
54.99.40↔	Revisione di fistola cutaneoepitoneale (cateterismo permanente)	78.07.20↔	Innesto osseo della fibula, con peduncolo vascolare con anastomosi microvascolare
54.99.50↔	Chiusura temporanea della parete addominale	78.07.21↔	Innesto osseo della fibula, con peduncolo vascolare senza anastomosi microvascolare
54.99.60↔	Lombotomia	78.08.10↔	Innesto osseo del tarso e del metatarso, con peduncolo vascolare con anastomosi microvascolare
54.99.61↔	Rilombotomia	78.08.11↔	Innesto osseo del tarso e del metatarso, con peduncolo vascolare senza anastomosi microvascolare
54.99.81↔	Revisione senza sostituzione di cateteri nonché di pompa automatica, programmabile e ricaricabile per il drenaggio continuo di liquido ascitico	78.09.10↔	Innesto osseo di falangi delle mani, con peduncolo vascolare con anastomosi microvascolare
54.99.82↔	Rimozione di ostruzione meccanica di cateteri di una pompa automatica, programmabile e ricaricabile per il drenaggio continuo di liquido ascitico	78.09.11↔	Innesto osseo di falangi delle mani, con peduncolo vascolare senza anastomosi microvascolare
54.99.84↔	Sostituzione dei cateteri di pompa automatica, programmabile e ricaricabile per il drenaggio continuo di liquido ascitico	78.09.30↔	Innesto osseo delle ossa pelviche, con peduncolo vascolare con anastomosi microvascolare
54.a1↔	Asportazione e distruzione di tessuto retroperitoneale	78.09.31↔	Innesto osseo delle ossa pelviche, con peduncolo vascolare senza anastomosi microvascolare
62.3x.00↔	Orchiectomia monolaterale, NAS	78.09.40↔	Innesto osseo di falangi dei piedi, con peduncolo vascolare con anastomosi microvascolare
62.3x.10↔	Orchiectomia monolaterale, scrotale, senza epididimectomia	78.09.41↔	Innesto osseo di falangi dei piedi, con peduncolo vascolare senza anastomosi microvascolare
62.3x.11↔	Orchiectomia monolaterale, scrotale, con epididimectomia	78.09.90↔	Innesto osseo di altre ossa specificate, escluse quelle facciali, con peduncolo vascolare con anastomosi microvascolare
62.3x.20↔	Orchiectomia monolaterale, testicolo inguinale, senza epididimectomia	78.09.91↔	Innesto osseo di altre ossa specificate, escluse quelle facciali, con peduncolo vascolare senza anastomosi microvascolare
62.3x.21↔	Orchiectomia monolaterale, testicolo inguinale, con epididimectomia	83.43.10↔	Prelievo di lembo miocutaneo per innesto
62.3x.30↔	Orchiectomia monolaterale, testicolo addominale, chirurgica a cielo aperto	83.43.11↔	Prelievo di lembo osteomiocutaneo o osteofasciocutaneo per innesto
62.3x.31↔	Orchiectomia monolaterale, testicolo addominale, per via laparoscopica	83.43.12↔	Prelievo di altro lembo da muscolo o fascia con anastomosi microvascolare
62.3x.40↔	Orchiectomia monolaterale, radicale	83.43.99↔	Asportazione di muscoli o fasce per innesto, altro
62.3x.99↔	Orchiectomia monolaterale, altro	83.82.40↔	Innesto di altro lembo con anastomosi microvascolare da muscolo o fascia, Testa e collo
62.41↔	Orchiectomia bilaterale nello stesso intervento		
62.42↔	Orchiectomia di testicolo residuo		
62.61↔	Sutura di lacerazione del testicolo		
62.69↔	Altra riparazione del testicolo		
64.3x.00↔	Amputazione del pene, NAS		
64.3x.10↔	Amputazione del pene, parziale		
64.3x.11↔	Amputazione del pene, totale		
64.3x.12↔	Amputazione del pene, emasculazione		
64.3x.99↔	Amputazione del pene, altro		
64.43↔	Costruzione del pene		
64.44.00↔	Ricostruzione del pene, NAS		
64.44.10↔	Ricostruzione del pene, allungamento del fusto del pene		
64.44.11↔	Ricostruzione del pene, correzione di inversione penoscrotale o di pene sepolto (concealed penis o buried penis)		

83.82.41↔	Innesto di altro lembo con anastomosi microvascolare da muscolo o fascia, Spalla e ascella	86.41.16↔	Asportazione radicale e ampia di lesione o tessuto cutaneo e sottocutaneo, senza chiusura di ferita primaria, sulla mano
83.82.42↔	Innesto di altro lembo con anastomosi microvascolare da muscolo o fascia, Braccio e gomito	86.41.17↔	Asportazione radicale e ampia di lesione o tessuto cutaneo e sottocutaneo, senza chiusura di ferita primaria, su parete toracica e dorso
83.82.43↔	Innesto di altro lembo con anastomosi microvascolare da muscolo o fascia, Avambraccio	86.41.18↔	Asportazione radicale e ampia di lesione o tessuto cutaneo e sottocutaneo, senza chiusura di ferita primaria, sulla regione addominale e inguinale
83.82.44↔	Innesto di altro lembo con anastomosi microvascolare da muscolo o fascia, Parete toracica, addome e dorso	86.41.1a↔	Asportazione radicale e ampia di lesione o tessuto cutaneo e sottocutaneo, senza chiusura di ferita primaria, sulle natiche
83.82.45↔	Innesto di altro lembo con anastomosi microvascolare da muscolo o fascia, Regione inguinale e genitale e natiche	86.41.1b↔	Asportazione radicale e ampia di lesione o tessuto cutaneo e sottocutaneo, senza chiusura di ferita primaria, su coscia e ginocchio
83.82.46↔	Innesto di altro lembo con anastomosi microvascolare da muscolo o fascia, Estremità inferiore	86.41.1c↔	Asportazione radicale e ampia di lesione o tessuto cutaneo e sottocutaneo, senza chiusura di ferita primaria, sulla gamba
83.82.47↔	Innesto di altro lembo con anastomosi microvascolare da muscolo o fascia, Altra localizzazione	86.41.1d↔	Asportazione radicale e ampia di lesione o tessuto cutaneo e sottocutaneo, senza chiusura di ferita primaria, sul piede
84.00↔	Amputazione dell'arto superiore, NAS	86.42.11↔	Asportazione radicale e ampia di lesione o tessuto cutaneo e sottocutaneo, con chiusura di ferita primaria, sul capo
84.01↔	Amputazione e disarticolazione di dita della mano (ad eccezione del pollice)	86.42.12↔	Asportazione radicale e ampia di lesione o tessuto cutaneo e sottocutaneo, con chiusura di ferita primaria, sul collo
84.02↔	Amputazione e disarticolazione del pollice	86.42.13↔	Asportazione radicale e ampia di lesione o tessuto cutaneo e sottocutaneo, con chiusura di ferita primaria, su spalla e ascella
84.03.00↔	Amputazione della mano, NAS	86.42.14↔	Asportazione radicale e ampia di lesione o tessuto cutaneo e sottocutaneo, con chiusura di ferita primaria, su braccio e gomito
84.03.10↔	Amputazione completa della mano a livello del carpo o metacarpo	86.42.15↔	Asportazione radicale e ampia di lesione o tessuto cutaneo e sottocutaneo, con chiusura di ferita primaria, sull'avambraccio
84.03.99↔	Amputazione della mano, altro	86.42.16↔	Asportazione radicale e ampia di lesione o tessuto cutaneo e sottocutaneo, con chiusura di ferita primaria, sulla mano
84.04↔	Disarticolazione del polso	86.42.17↔	Asportazione radicale e ampia di lesione o tessuto cutaneo e sottocutaneo, con chiusura di ferita primaria, su parete toracica e dorso
84.05↔	Amputazione a livello dell'avambraccio	86.42.18↔	Asportazione radicale e ampia di lesione o tessuto cutaneo e sottocutaneo, con chiusura di ferita primaria, sulla regione addominale e inguinale
84.06↔	Disarticolazione del gomito	86.42.1a↔	Asportazione radicale e ampia di lesione o tessuto cutaneo e sottocutaneo, con chiusura di ferita primaria, sulle natiche
84.07↔	Amputazione a livello dell'omero	86.42.1b↔	Asportazione radicale e ampia di lesione o tessuto cutaneo e sottocutaneo, con chiusura di ferita primaria, su coscia e ginocchio
84.08↔	Disarticolazione della spalla	86.42.1c↔	Asportazione radicale e ampia di lesione o tessuto cutaneo e sottocutaneo, con chiusura di ferita primaria, sulla gamba
84.09↔	Amputazione intertoracoscopolare	86.42.1d↔	Asportazione radicale e ampia di lesione o tessuto cutaneo e sottocutaneo, con chiusura di ferita primaria, sul piede
84.10↔	Amputazione dell'arto inferiore, NAS	86.43.11↔	Asportazione radicale e ampia di lesione o tessuto cutaneo e sottocutaneo, con copertura plastica, sul capo
84.11↔	Amputazione di dita del piede	86.43.12↔	Asportazione radicale e ampia di lesione o tessuto cutaneo e sottocutaneo, con copertura plastica, sul collo
84.12↔	Amputazione a livello del piede	86.43.13↔	Asportazione radicale e ampia di lesione o tessuto cutaneo e sottocutaneo, con copertura plastica, su spalla e ascella
84.13↔	Disarticolazione della caviglia	86.43.14↔	Asportazione radicale e ampia di lesione o tessuto cutaneo e sottocutaneo, con copertura plastica, su braccio e gomito
84.14↔	Amputazione della caviglia a livello dei malleoli della tibia e fibula	86.43.15↔	Asportazione radicale e ampia di lesione o tessuto cutaneo e sottocutaneo, con copertura plastica, sull'avambraccio
84.15↔	Altra amputazione al di sotto del ginocchio	86.43.16↔	Asportazione radicale e ampia di lesione o tessuto cutaneo e sottocutaneo, con copertura plastica, sulla mano
84.16↔	Disarticolazione del ginocchio	86.43.17↔	Asportazione radicale e ampia di lesione o tessuto cutaneo e sottocutaneo, con copertura plastica, su parete toracica e dorso
84.17↔	Amputazione al di sopra del ginocchio	86.43.18↔	Asportazione radicale e ampia di lesione o tessuto cutaneo e sottocutaneo, con copertura plastica, sulla regione addominale e inguinale
84.18↔	Disarticolazione dell'anca	86.43.1a↔	Asportazione radicale e ampia di lesione o tessuto cutaneo e sottocutaneo, con copertura plastica, sulle natiche
84.19↔	Amputazione addomino-pelvica	86.43.1b↔	Asportazione radicale e ampia di lesione o tessuto cutaneo e sottocutaneo, con copertura plastica, su coscia e ginocchio
84.3x.00↔	Revisione del moncone di amputazione, NAS	86.43.1c↔	Asportazione radicale e ampia di lesione o tessuto cutaneo e sottocutaneo, con copertura plastica, sulla gamba
84.3x.10↔	Revisione del moncone di amputazione, Regione della spalla e del braccio	86.43.1d↔	Asportazione radicale e ampia di lesione o tessuto cutaneo e sottocutaneo, con copertura plastica, sul piede
84.3x.11↔	Revisione del moncone di amputazione, Regione dell'avambraccio	86.6a.11↔	Innesto cutaneo autologo a tutto spessore, piccolo, sul capo
84.3x.12↔	Revisione del moncone di amputazione, Regione della mano	86.6a.12↔	Innesto cutaneo autologo a tutto spessore, piccolo, sul collo
84.3x.13↔	Revisione del moncone di amputazione, Estremità inferiore	86.6a.13↔	Innesto cutaneo autologo a tutto spessore, piccolo, su spalla e ascella
84.3x.19↔	Revisione del moncone di amputazione, Altra localizzazione		
84.3x.99↔	Revisione del moncone di amputazione, altro		
85.53.00↔	Impianto di protesi mammaria, NAS		
85.53.10↔	Impianto di protesi mammaria, dopo mastectomia		
85.53.99↔	Impianto di protesi mammaria, altro		
85.82↔	Innesto frazionato nella mammella		
85.83↔	Innesto a tutto spessore nella mammella		
85.87.22↔	Ricostruzione del capezzolo con lembo locale		
85.87.32↔	Ricostruzione dell'areola con lembo locale		
85.89.21↔	lembo perforatore (DIEP) dell'arteria epigastrica inferiore		
85.89.22↔	lembo (SIEA) dell'arteria epigastrica inferiore superficiale		
85.89.24↔	lembo perforatore (S-GAP) dell'arteria gluteale superiore		
85.89.25↔	lembo perforatore (I-GAP) dell'arteria gluteale inferiore		
86.41.11↔	Asportazione radicale e ampia di lesione o tessuto cutaneo e sottocutaneo, senza chiusura di ferita primaria, sul capo		
86.41.12↔	Asportazione radicale e ampia di lesione o tessuto cutaneo e sottocutaneo, senza chiusura di ferita primaria, sul collo		
86.41.13↔	Asportazione radicale e ampia di lesione o tessuto cutaneo e sottocutaneo, senza chiusura di ferita primaria, su spalla e ascella		
86.41.14↔	Asportazione radicale e ampia di lesione o tessuto cutaneo e sottocutaneo, senza chiusura di ferita primaria, su braccio e gomito		
86.41.15↔	Asportazione radicale e ampia di lesione o tessuto cutaneo e sottocutaneo, senza chiusura di ferita primaria, sull'avambraccio		

86.6a.14↔	Innesto cutaneo autologo a tutto spessore, piccolo, su braccio e gomito	86.6b.2c↔	Innesto cutaneo autologo a spessore parziale, ampio, sulla gamba
86.6a.15↔	Innesto cutaneo autologo a tutto spessore, piccolo, sull'avambraccio	86.6b.2d↔	Innesto cutaneo autologo a spessore parziale, ampio, sul piede
86.6a.16↔	Innesto cutaneo autologo a tutto spessore, piccolo, sulla mano	86.6c.11‡↔	Sostituzione permanente di pelle con materiale di sostituzione di derma-epidermide a due strati, piccola, sul capo
86.6a.17↔	Innesto cutaneo autologo a tutto spessore, piccolo, su parete toracica e dorso	86.6c.16‡↔	Sostituzione permanente di pelle con materiale di sostituzione di derma-epidermide a due strati, piccola, sulla mano
86.6a.18↔	Innesto cutaneo autologo a tutto spessore, piccolo, sulla regione addominale e inguinale	86.6c.1d‡↔	Sostituzione permanente di pelle con materiale di sostituzione di derma-epidermide a due strati, piccola, sul piede
86.6a.1a↔	Innesto cutaneo autologo a tutto spessore, piccolo, sulle natiche	86.6c.1e‡↔	Sostituzione permanente di pelle con materiale di sostituzione di derma-epidermide a due strati, piccola, in altra sede
86.6a.1b↔	Innesto cutaneo autologo a tutto spessore, piccolo, su coscia e ginocchio	86.6c.31‡↔	Sostituzione permanente di pelle con materiale di sostituzione dell'epidermide, piccola, sul capo
86.6a.1c↔	Innesto cutaneo autologo a tutto spessore, piccolo, sulla gamba	86.6c.36‡↔	Sostituzione permanente di pelle con materiale di sostituzione dell'epidermide, piccola, sulla mano
86.6a.1d↔	Innesto cutaneo autologo a tutto spessore, piccolo, sul piede	86.6c.3d‡↔	Sostituzione permanente di pelle con materiale di sostituzione dell'epidermide, piccola, sul piede
86.6a.21↔	Innesto cutaneo autologo a tutto spessore, ampio, sul capo	86.6c.3e‡↔	Sostituzione permanente di pelle con materiale di sostituzione dell'epidermide, piccola, in altra sede
86.6a.22↔	Innesto cutaneo autologo a tutto spessore, ampio, sul collo	86.6c.41‡↔	Sostituzione permanente di pelle con materiale di sostituzione dell'epidermide, ampia, sul capo
86.6a.23↔	Innesto cutaneo autologo a tutto spessore, ampio, su spalla e ascella	86.6c.46‡↔	Sostituzione permanente di pelle con materiale di sostituzione dell'epidermide, ampia, sulla mano
86.6a.24↔	Innesto cutaneo autologo a tutto spessore, ampio, su braccio e gomito	86.6c.4d‡↔	Sostituzione permanente di pelle con materiale di sostituzione dell'epidermide, ampia, sul piede
86.6a.25↔	Innesto cutaneo autologo a tutto spessore, ampio, sull'avambraccio	86.6c.4e‡↔	Sostituzione permanente di pelle con materiale di sostituzione dell'epidermide, ampia, in altra sede
86.6a.26↔	Innesto cutaneo autologo a tutto spessore, ampio, sulla mano	86.6c.51‡↔	Sostituzione permanente di pelle con materiale di sostituzione del derma, piccola, sul capo
86.6a.27↔	Innesto cutaneo autologo a tutto spessore, ampio, su parete toracica e dorso	86.6c.56‡↔	Sostituzione permanente di pelle con materiale di sostituzione del derma, piccola, sulla mano
86.6a.28↔	Innesto cutaneo autologo a tutto spessore, ampio, sulla regione addominale e inguinale	86.6c.5d‡↔	Sostituzione permanente di pelle con materiale di sostituzione del derma, piccola, sul piede
86.6a.2a↔	Innesto cutaneo autologo a tutto spessore, ampio, sulle natiche	86.6c.5e‡↔	Sostituzione permanente di pelle con materiale di sostituzione del derma, piccola, in altra sede
86.6a.2b↔	Innesto cutaneo autologo a tutto spessore, ampio, sul coscia e ginocchio	86.6c.61‡↔	Sostituzione permanente di pelle con materiale di sostituzione del derma, ampia, sul capo
86.6a.2c↔	Innesto cutaneo autologo a tutto spessore, ampio, sulla gamba	86.6c.66‡↔	Sostituzione permanente di pelle con materiale di sostituzione del derma, ampia, sulla mano
86.6a.2d↔	Innesto cutaneo autologo a tutto spessore, ampio, sul piede	86.6c.6d‡↔	Sostituzione permanente di pelle con materiale di sostituzione del derma, ampia, sul piede
86.6b.11↔	Innesto cutaneo autologo a spessore parziale, piccolo, sul capo	86.6c.6e‡↔	Sostituzione permanente di pelle con materiale di sostituzione del derma, ampia, in altra sede
86.6b.12↔	Innesto cutaneo autologo a spessore parziale, piccolo, sul collo	86.6d.11↔	Revisione di innesto cutaneo libero e di sostituzione permanente di pelle, sul capo
86.6b.13↔	Innesto cutaneo autologo a spessore parziale, piccolo, su spalla e ascella	86.6d.16↔	Revisione di innesto cutaneo libero e di sostituzione permanente di pelle, sulla mano
86.6b.14↔	Innesto cutaneo autologo a spessore parziale, piccolo, su braccio e gomito	86.6d.1d↔	Revisione di innesto cutaneo libero e di sostituzione permanente di pelle, sul piede
86.6b.15↔	Innesto cutaneo autologo a spessore parziale, piccolo, sull'avambraccio	86.6d.1e↔	Revisione di innesto cutaneo libero e di sostituzione permanente di pelle, in altra sede
86.6b.16↔	Innesto cutaneo autologo a spessore parziale, piccolo, sulla mano	86.7a.26↔	Plastica di allungamento, ampia, sulla mano
86.6b.17↔	Innesto cutaneo autologo a spessore parziale, piccolo, su parete toracica e dorso	86.7a.31↔	Plastica di avanzamento e rotazione, piccola, sul capo
86.6b.18↔	Innesto cutaneo autologo a spessore parziale, piccolo, sulla regione addominale e inguinale	86.7a.36↔	Plastica di avanzamento e rotazione, piccola, sulla mano
86.6b.1a↔	Innesto cutaneo autologo a spessore parziale, piccolo, sulle natiche	86.7a.3d↔	Plastica di avanzamento e rotazione, piccola, sul piede
86.6b.1b↔	Innesto cutaneo autologo a spessore parziale, piccolo, su coscia e ginocchio	86.7a.3e↔	Plastica di avanzamento e rotazione, piccola, in altra sede
86.6b.1c↔	Innesto cutaneo autologo a spessore parziale, piccolo, sulla gamba	86.7a.46↔	Plastica di avanzamento e rotazione, ampia, sulla mano
86.6b.1d↔	Innesto cutaneo autologo a spessore parziale, piccolo, sul piede	86.7a.51↔	Plastica di trasposizione (VY), piccola, sul capo
86.6b.21↔	Innesto cutaneo autologo a spessore parziale, ampio, sul capo	86.7a.56↔	Plastica di trasposizione (VY), piccola, sulla mano
86.6b.22↔	Innesto cutaneo autologo a spessore parziale, ampio, sul collo	86.7a.5d↔	Plastica di trasposizione (VY), piccola, sul piede
86.6b.23↔	Innesto cutaneo autologo a spessore parziale, ampio, su spalla e ascella	86.7a.5e↔	Plastica di trasposizione (VY), piccola, in altra sede
86.6b.24↔	Innesto cutaneo autologo a spessore parziale, ampio, su braccio e gomito	86.7a.66↔	Plastica di trasposizione (VY), ampia, sulla mano
86.6b.25↔	Innesto cutaneo autologo a spessore parziale, ampio, sull'avambraccio	86.7a.71↔	Plastica con lembo ad isola, piccola, sul capo
86.6b.26↔	Innesto cutaneo autologo a spessore parziale, ampio, sulla mano	86.7a.76↔	Plastica con lembo ad isola, piccola, sulla mano
86.6b.27↔	Innesto cutaneo autologo a spessore parziale, ampio, su parete toracica e dorso	86.7a.7d↔	Plastica con lembo ad isola, piccola, sul piede
86.6b.28↔	Innesto cutaneo autologo a spessore parziale, ampio, sulla regione addominale e inguinale	86.7a.7e↔	Plastica con lembo ad isola, piccola, in altra sede
86.6b.2a↔	Innesto cutaneo autologo a spessore parziale, ampio, sulle natiche	86.7a.86↔	Plastica con lembo ad isola, ampia, sulla mano
86.6b.2b↔	Innesto cutaneo autologo a spessore parziale, ampio, sul coscia e ginocchio	86.7a.96↔	Plastica con lembo locale su pelle e tessuto sottocutaneo, altra, sulla mano
		86.7a.b6↔	Plastica a Z, ampia, sulla mano
		86.7a.d6↔	Plastica a W, ampia, sulla mano
		86.7b.16↔	Plastica con lembo regionale pedunculato, sulla mano

86.7c.16↔	Plastica con lembo a distanza pedunculato, sulla mano	86.88.b6↔	Copertura dei tessuti molli con cheratinociti coltivati, ampia, sulla mano
86.7d.11↔	Plastica con lembo libero con anastomosi microvascolare, sul capo	86.88.bd↔	Copertura dei tessuti molli con cheratinociti coltivati, ampia, sul piede
86.7d.12↔	Plastica con lembo libero con anastomosi microvascolare, sul collo	86.88.be↔	Copertura dei tessuti molli con cheratinociti coltivati, ampia, di altra sede
86.7d.13↔	Plastica con lembo libero con anastomosi microvascolare, su spalla e ascella	86.88.d1↔	Copertura temporanea dei tessuti molli con materiale alloplastico, ampia, sul capo
86.7d.14↔	Plastica con lembo libero con anastomosi microvascolare, su braccio e gomito	86.88.d6↔	Copertura temporanea dei tessuti molli con materiale alloplastico, ampia, sulla mano
86.7d.15↔	Plastica con lembo libero con anastomosi microvascolare, sull'avambraccio	86.88.dd↔	Copertura temporanea dei tessuti molli con materiale alloplastico, ampia, sul piede
86.7d.16↔	Plastica con lembo libero con anastomosi microvascolare, sulla mano	86.88.e1↔	Copertura temporanea dei tessuti molli tramite cute allogena, piccola, sul capo
86.7d.17↔	Plastica con lembo libero con anastomosi microvascolare, su parete toracica e dorso	86.88.e6↔	Copertura temporanea dei tessuti molli tramite cute allogena, piccola, sulla mano
86.7d.18↔	Plastica con lembo libero con anastomosi microvascolare, sulla regione addominale e inguinale	86.88.ed↔	Copertura temporanea dei tessuti molli tramite cute allogena, piccola, sul piede
86.7d.1a↔	Plastica con lembo libero con anastomosi microvascolare, sulle natiche	86.88.f1↔	Copertura temporanea dei tessuti molli tramite cute allogena, ampia, sul capo
86.7d.1b↔	Plastica con lembo libero con anastomosi microvascolare, su coscia e ginocchio	86.88.f6↔	Copertura temporanea dei tessuti molli tramite cute allogena, ampia, sulla mano
86.7d.1c↔	Plastica con lembo libero con anastomosi microvascolare, sulla gamba	86.88.fd↔	Copertura temporanea dei tessuti molli tramite cute allogena, ampia, sul piede
86.7d.1d↔	Plastica con lembo libero con anastomosi microvascolare, sul piede	86.88.g1↔	Copertura temporanea dei tessuti molli tramite cute xenogenica, piccola, sul capo
86.7e.21↔	Revisione di plastica con lembo regionale pedunculato, sul capo	86.88.g6↔	Copertura temporanea dei tessuti molli tramite cute xenogenica, piccola, sulla mano
86.7e.26↔	Revisione di plastica con lembo regionale pedunculato, sulla mano	86.88.gd↔	Copertura temporanea dei tessuti molli tramite cute xenogenica, piccola, sul piede
86.7e.2d↔	Revisione di plastica con lembo regionale pedunculato, sul piede	86.88.h1↔	Copertura temporanea dei tessuti molli tramite cute xenogenica, ampia, sul capo
86.7e.2e↔	Revisione di plastica con lembo regionale pedunculato, in altra sede	86.88.h6↔	Copertura temporanea dei tessuti molli tramite cute xenogenica, ampia, sulla mano
86.7e.31↔	Revisione di plastica con lembo a distanza pedunculato, sul capo	86.88.hd↔	Copertura temporanea dei tessuti molli tramite cute xenogenica, ampia, sul piede
86.7e.36↔	Revisione di plastica con lembo a distanza pedunculato, sulla mano	86.91↔	Asportazione di cute per innesto
86.7e.3d↔	Revisione di plastica con lembo a distanza pedunculato, sul piede	86.93.09↔	Inserzione di espansore tissutale, altro
86.7e.3e↔	Revisione di plastica con lembo a distanza pedunculato, in altra sede	86.93.21↔	Inserzione di espansore tissutale, sul capo
86.7e.41↔	Revisione di plastica con lembo libero con anastomosi microvascolare, sul capo	86.93.26↔	Inserzione di espansore tissutale, sulla mano
86.7e.46↔	Revisione di plastica con lembo libero con anastomosi microvascolare, sulla mano	86.93.2d↔	Inserzione di espansore tissutale, sul piede
86.7e.4d↔	Revisione di plastica con lembo libero con anastomosi microvascolare, sul piede	86.93.2e↔	Inserzione di espansore tissutale, di altra sede
86.7e.4e↔	Revisione di plastica con lembo libero con anastomosi microvascolare, in altra sede	86.a2.11↔	Copertura temporanea dei tessuti molli tramite membrana riassorbibile per idrolisi, piccola, sul capo
86.88.a1↔	Copertura dei tessuti molli con cheratinociti coltivati, piccola, sul capo	86.a2.16↔	Copertura temporanea dei tessuti molli tramite membrana riassorbibile per idrolisi, piccola, sulla mano
86.88.a6↔	Copertura dei tessuti molli con cheratinociti coltivati, piccola, sulla mano	86.a2.1d↔	Copertura temporanea dei tessuti molli tramite membrana riassorbibile per idrolisi, piccola, sul piede
86.88.ad↔	Copertura dei tessuti molli con cheratinociti coltivati, piccola, sul piede	86.a2.21↔	Copertura temporanea dei tessuti molli tramite membrana riassorbibile per idrolisi, ampia, sul capo
86.88.ae↔	Copertura dei tessuti molli con cheratinociti coltivati, piccola, di altra sede	86.a2.26↔	Copertura temporanea dei tessuti molli tramite membrana riassorbibile per idrolisi, ampia, sulla mano
86.88.b1↔	Copertura dei tessuti molli con cheratinociti coltivati, ampia, sul capo	86.a2.2d↔	Copertura temporanea dei tessuti molli tramite membrana riassorbibile per idrolisi, ampia, sul piede

Procedura Y02-2

39.27.00↔	Arteriovenostomia per dialisi renale, NAS	39.42.12↔	Revisione senza sostituzione di shunt arteriovenoso per dialisi renale
39.27.09↔	Arteriovenostomia per dialisi renale, altro	39.43↔	Occlusione di shunt arteriovenoso per dialisi renale
39.27.10↔	Confezione di fistola arteriovenosa per emodialisi	86.88.i1↔	Impianto o sostituzione operatori di sistema per terapia a pressione negativa in anestesia regionale o generale, profondi, su ossa e articolazioni delle estremità
39.27.11↔	Confezione di fistola arteriovenosa di materiale alloplastico o alloplastico per emodialisi	86.88.i2↔	Impianto o sostituzione operatori di sistema per terapia a pressione negativa in anestesia regionale o generale, profondi, su torace, mediastino e sterno
39.27.12↔	Confezione di fistola arteriovenosa tramite protesi ibrida costituita da due componenti, impianto percutaneo transluminale della componente venosa nonché impianto chirurgico a cielo aperto della protesi arteriosa	86.88.i3↔	Impianto o sostituzione operatori di sistema per terapia a pressione negativa in anestesia regionale o generale, sull'addome aperto
39.42.11↔	Rimozione per sostituzione di shunt arteriovenoso per dialisi renale		

- 86.88.i4↔ Impianto o sostituzione operatori di sistema per terapia a pressione negativa in anestesia regionale o generale, endoretale
- 86.88.i5↔ Impianto o sostituzione operatori di sistema per terapia a pressione negativa in anestesia regionale o generale, su pelle e tessuto sottocutaneo

- 86.88.i6↔ Impianto o sostituzione operatori di sistema per terapia a pressione negativa in anestesia regionale o generale, in altra sede

Procedura Y02-3

- 86.2a.21†↔ Sbrigliamento chirurgico, di media estensione, sul capo
- 86.2a.26†↔ Sbrigliamento chirurgico, di media estensione, sulla mano
- 86.2a.2d†↔ Sbrigliamento chirurgico, di media estensione, sul piede
- 86.2a.2e†↔ Sbrigliamento chirurgico, di media estensione, in altra sede
- 86.2a.31†↔ Sbrigliamento chirurgico, di grande estensione, sul capo
- 86.2a.36†↔ Sbrigliamento chirurgico, di grande estensione, sulla mano
- 86.2a.3d†↔ Sbrigliamento chirurgico, di grande estensione, sul piede

- 86.2a.3e†↔ Sbrigliamento chirurgico, di grande estensione, in altra sede
- 86.a1.12†↔ Necrosectomia epifasciale o asportazione tangenziale su ustione e corrosione
- 86.a2.00†↔ Copertura temporanea speciale dei tessuti molli su ustione e corrosione, NAS
- 86.a2.09†↔ Copertura temporanea speciale dei tessuti molli su ustione e corrosione, altro

Procedura Y02-4

- 99.b7.14†↔ Terapia intensiva complessa, da 361 a 552 punti risorse
- 99.b7.15†↔ Terapia intensiva complessa, da 553 a 828 punti risorse
- 99.b7.16†↔ Terapia intensiva complessa, da 829 a 1104 punti risorse
- 99.b7.17†↔ Terapia intensiva complessa, da 1105 a 1380 punti risorse
- 99.b7.18†↔ Terapia intensiva complessa, da 1381 a 1656 punti risorse
- 99.b7.1a†↔ Terapia intensiva complessa, da 1657 a 1932 punti risorse
- 99.b7.1b†↔ Terapia intensiva complessa, da 1933 a 2208 punti risorse
- 99.b7.1c†↔ Terapia intensiva complessa, da 2209 a 2484 punti risorse
- 99.b7.1d†↔ Terapia intensiva complessa, da 2485 a 2760 punti risorse
- 99.b7.1e†↔ Terapia intensiva complessa, da 2761 a 3220 punti risorse
- 99.b7.1f†↔ Terapia intensiva complessa, da 3221 a 3680 punti risorse
- 99.b7.1g†↔ Terapia intensiva complessa, da 3681 a 4600 punti risorse
- 99.b7.1h†↔ Terapia intensiva complessa, da 4601 a 5520 punti risorse
- 99.b7.1i†↔ Terapia intensiva complessa, da 5521 a 7360 punti risorse
- 99.b7.1j†↔ Terapia intensiva complessa, da 7361 a 9200 punti risorse
- 99.b7.1k†↔ Terapia intensiva complessa, da 9201 a 11040 punti risorse
- 99.b7.1l†↔ Terapia intensiva complessa, da 11041 a 13800 punti risorse
- 99.b7.1m†↔ Terapia intensiva complessa, da 13801 a 16560 punti risorse
- ↔
- 99.b7.1n†↔ Terapia intensiva complessa, da 16561 a 19320 punti risorse
- 99.b7.1o†↔ Terapia intensiva complessa, 19321 punti risorse o più
- 99.b7.21†↔ Terapia intensiva complessa in età infantile (procedura di base), da 197 a 392 punti risorse
- 99.b7.22†↔ Terapia intensiva complessa in età infantile (procedura di base), da 393 a 588 punti risorse
- 99.b7.23†↔ Terapia intensiva complessa in età infantile (procedura di base), da 589 a 784 punti risorse
- 99.b7.24†↔ Terapia intensiva complessa in età infantile (procedura di base), da 785 a 980 punti risorse
- 99.b7.25†↔ Terapia intensiva complessa in età infantile (procedura di base), da 981 a 1176 punti risorse
- 99.b7.26†↔ Terapia intensiva complessa in età infantile (procedura di base), da 1177 a 1470 punti risorse
- 99.b7.27†↔ Terapia intensiva complessa in età infantile (procedura di base), da 1471 a 1764 punti risorse

- 99.b7.28†↔ Terapia intensiva complessa in età infantile (procedura di base), da 1765 a 2058 punti risorse
- 99.b7.2a†↔ Terapia intensiva complessa in età infantile (procedura di base), da 2059 a 2352 punti risorse
- 99.b7.2b†↔ Terapia intensiva complessa in età infantile (procedura di base), da 2353 a 2646 punti risorse
- 99.b7.2c†↔ Terapia intensiva complessa in età infantile (procedura di base), da 2647 a 2940 punti risorse
- 99.b7.2d†↔ Terapia intensiva complessa in età infantile (procedura di base), da 2941 a 3430 punti risorse
- 99.b7.2e†↔ Terapia intensiva complessa in età infantile (procedura di base), da 3431 a 3920 punti risorse
- 99.b7.2f†↔ Terapia intensiva complessa in età infantile (procedura di base), da 3921 a 4410 punti risorse
- 99.b7.2g†↔ Terapia intensiva complessa in età infantile (procedura di base), da 4411 a 4900 punti risorse
- 99.b7.2h†↔ Terapia intensiva complessa in età infantile (procedura di base), da 4901 a 5880 punti risorse
- 99.b7.2i†↔ Terapia intensiva complessa in età infantile (procedura di base), da 5881 a 6860 punti risorse
- 99.b7.2j†↔ Terapia intensiva complessa in età infantile (procedura di base), da 6861 a 7840 punti risorse
- 99.b7.2k†↔ Terapia intensiva complessa in età infantile (procedura di base), da 7841 a 9800 punti risorse
- 99.b7.2l†↔ Terapia intensiva complessa in età infantile (procedura di base), da 9801 a 11760 punti risorse
- 99.b7.2m†↔ Terapia intensiva complessa in età infantile (procedura di base), da 11761 a 13720 punti risorse
- ↔
- 99.b7.2n†↔ Terapia intensiva complessa in età infantile (procedura di base), da 13721 a 16660 punti risorse
- 99.b7.2o†↔ Terapia intensiva complessa in età infantile (procedura di base), da 16661 a 19600 punti risorse
- 99.b7.2p†↔ Terapia intensiva complessa in età infantile (procedura di base), 19601 punti risorse o più

Procedura Y02-5

- 16.98.11↔ Ricostruzione della parete orbitale con lembo microvascolare
- 18.71.14↔ Ricostruzione di padiglione auricolare, parziale con lembo microvascolare
- 18.71.24↔ Ricostruzione di padiglione auricolare, totale con lembo microvascolare
- 25.2x.14↔ Glossectomia parziale, approccio transorale, ricostruzione con innesto libero con anastomosi microvascolare
- 25.2x.24↔ Glossectomia parziale, approccio transmandibolare, ricostruzione con innesto libero con anastomosi microvascolare
- 25.2x.34↔ Pelviglossectomia, approccio transorale, ricostruzione con innesto libero con anastomosi microvascolare
- 25.2x.44↔ Pelviglossectomia, approccio transmandibolare, ricostruzione con innesto libero con anastomosi microvascolare

- 25.2x.54↔ Pelviglossomandibolectomia, ricostruzione con innesto libero con anastomosi microvascolare
- 25.3x.14↔ Glossectomia totale, approccio transorale, ricostruzione con innesto libero con anastomosi microvascolare
- 25.3x.24↔ Glossectomia totale, approccio transmandibolare, ricostruzione con innesto libero con anastomosi microvascolare
- 25.3x.34↔ Pelviglossectomia totale, approccio transorale, ricostruzione con innesto libero con anastomosi microvascolare
- 25.3x.44↔ Pelviglossectomia totale, approccio transmandibolare, ricostruzione con innesto libero con anastomosi microvascolare
- 25.3x.54↔ Pelviglossomandibolectomia totale, ricostruzione con innesto libero con anastomosi microvascolare
- 25.4x.14↔ Glossectomia radicale, approccio transorale, ricostruzione con innesto libero con anastomosi microvascolare

25.4x.24↔	Glossectomia radicale, approccio transmandibolare, ricostruzione con innesto libero con anastomosi microvascolare	78.09.11↔	Innesto osseo di falangi delle mani, con peduncolo vascolare senza anastomosi microvascolare
25.4x.34↔	Pelviglossectomia radicale, approccio transorale, ricostruzione con innesto libero con anastomosi microvascolare	78.09.30↔	Innesto osseo delle ossa pelviche, con peduncolo vascolare con anastomosi microvascolare
25.4x.44↔	Pelviglossectomia radicale, approccio transmandibolare, ricostruzione con innesto libero con anastomosi microvascolare	78.09.31↔	Innesto osseo delle ossa pelviche, con peduncolo vascolare senza anastomosi microvascolare
25.4x.54↔	Pelviglossomandibolectomia radicale, ricostruzione con innesto libero con anastomosi microvascolare	78.09.40↔	Innesto osseo di falangi dei piedi, con peduncolo vascolare con anastomosi microvascolare
27.57.10↔	Impianto di innesto libero con anastomosi microvascolare su labbro e bocca	78.09.41↔	Innesto osseo di falangi dei piedi, con peduncolo vascolare senza anastomosi microvascolare
27.59.40↔	Altra ricostruzione plastica di labbro e bocca mediante innesto libero con anastomosi microvascolare	78.09.90↔	Innesto osseo di altre ossa specificate, escluse quelle facciali, con peduncolo vascolare con anastomosi microvascolare
29.33.12↔	Faringectomia parziale, Ricostruzione con innesto libero con anastomosi microvascolare	78.09.91↔	Innesto osseo di altre ossa specificate, escluse quelle facciali, con peduncolo vascolare senza anastomosi microvascolare
29.33.21↔	Faringectomia totale, Ricostruzione con innesto libero con anastomosi microvascolare, innesto intestinale libero o pull-up gastrico	83.43.12↔	Prelievo di altro lembo da muscolo o fascia con anastomosi microvascolare
29.4x.12↔	Intervento di plastica faringea, con innesto con anastomosi microvascolare, innesto intestinale o pull-up gastrico	83.82.40↔	Innesto di altro lembo con anastomosi microvascolare da muscolo o fascia, Testa e collo
30.3x.15↔	Laringectomia totale, ricostruzione con innesto libero con anastomosi microvascolare	83.82.41↔	Innesto di altro lembo con anastomosi microvascolare da muscolo o fascia, Spalla e ascella
30.4x.15↔	Laringectomia radicale, con faringectomia, ricostruzione con innesto libero con anastomosi microvascolare	83.82.42↔	Innesto di altro lembo con anastomosi microvascolare da muscolo o fascia, Braccio e gomito
30.4x.25↔	Laringectomia radicale, con faringectomia e tiroidectomia, ricostruzione con innesto libero con anastomosi microvascolare	83.82.43↔	Innesto di altro lembo con anastomosi microvascolare da muscolo o fascia, Avambraccio
76.31.20↔	Mandibolectomia parziale, Ricostruzione mediante innesto con anastomosi microvascolare	83.82.44↔	Innesto di altro lembo con anastomosi microvascolare da muscolo o fascia, Parete toracica, addome e dorso
76.39.10↔	Ostectomia parziale di altre ossa della faccia, Ricostruzione mediante innesto con anastomosi microvascolare	83.82.45↔	Innesto di altro lembo con anastomosi microvascolare da muscolo o fascia, Regione inguinale e genitale e natiche
76.41.10↔	Mandibolectomia totale con ricostruzione contemporanea, Ricostruzione mediante innesto con anastomosi microvascolare	83.82.46↔	Innesto di altro lembo con anastomosi microvascolare da muscolo o fascia, Estremità inferiore
76.43.10↔	Altra ricostruzione della mandibola mediante innesto con anastomosi microvascolare	83.82.47↔	Innesto di altro lembo con anastomosi microvascolare da muscolo o fascia, Altra localizzazione
76.44.10↔	Ostectomia totale di altre ossa facciali, Ricostruzione mediante innesto con anastomosi microvascolare	85.89.21↔	lembo perforatore (DIEP) dell'arteria epigastrica inferiore
76.46.10↔	Altra ricostruzione di altre ossa facciali, Ricostruzione mediante innesto con anastomosi microvascolare	85.89.22↔	lembo (SIEA) dell'arteria epigastrica inferiore superficiale
78.01.10↔	Innesto osseo della scapola e della clavicola, con peduncolo vascolare con anastomosi microvascolare	85.89.24↔	lembo perforatore (S-GAP) dell'arteria gluteale superiore
78.01.11↔	Innesto osseo della scapola e della clavicola, con peduncolo vascolare senza anastomosi microvascolare	85.89.25↔	lembo perforatore (I-GAP) dell'arteria gluteale inferiore
78.02.10↔	Innesto osseo dell'omero, con peduncolo vascolare con anastomosi microvascolare	86.6b.21↔	Innesto cutaneo autologo a spessore parziale, ampio, sul capo
78.02.11↔	Innesto osseo dell'omero, con peduncolo vascolare senza anastomosi microvascolare	86.6b.22↔	Innesto cutaneo autologo a spessore parziale, ampio, sul collo
78.03.10↔	Innesto osseo del radio e dell'ulna, con peduncolo vascolare con anastomosi microvascolare	86.6b.23↔	Innesto cutaneo autologo a spessore parziale, ampio, su spalla e ascella
78.03.11↔	Innesto osseo del radio e dell'ulna, con peduncolo vascolare senza anastomosi microvascolare	86.6b.24↔	Innesto cutaneo autologo a spessore parziale, ampio, su braccio e gomito
78.04.10↔	Innesto osseo del carpo e del metacarpo, con peduncolo vascolare con anastomosi microvascolare	86.6b.25↔	Innesto cutaneo autologo a spessore parziale, ampio, sull'avambraccio
78.04.11↔	Innesto osseo del carpo e del metacarpo, con peduncolo vascolare senza anastomosi microvascolare	86.6b.27↔	Innesto cutaneo autologo a spessore parziale, ampio, su parete toracica e dorso
78.05.10↔	Innesto osseo del femore, con peduncolo vascolare con anastomosi microvascolare	86.6b.28↔	Innesto cutaneo autologo a spessore parziale, ampio, sulla regione addominale e inguinale
78.05.11↔	Innesto osseo del femore, con peduncolo vascolare senza anastomosi microvascolare	86.6b.2a↔	Innesto cutaneo autologo a spessore parziale, ampio, sulle natiche
78.06.10↔	Innesto osseo della rotula, con peduncolo vascolare con anastomosi microvascolare	86.6b.2b↔	Innesto cutaneo autologo a spessore parziale, ampio, sul coscia e ginocchio
78.07.10↔	Innesto osseo della tibia, con peduncolo vascolare con anastomosi microvascolare	86.6b.2c↔	Innesto cutaneo autologo a spessore parziale, ampio, sulla gamba
78.07.11↔	Innesto osseo della tibia, con peduncolo vascolare senza anastomosi microvascolare	86.6b.2d↔	Innesto cutaneo autologo a spessore parziale, ampio, sul piede
78.07.20↔	Innesto osseo della fibula, con peduncolo vascolare con anastomosi microvascolare	86.7d.11↔	Plastica con lembo libero con anastomosi microvascolare, sul capo
78.07.21↔	Innesto osseo della fibula, con peduncolo vascolare senza anastomosi microvascolare	86.7d.12↔	Plastica con lembo libero con anastomosi microvascolare, sul collo
78.08.10↔	Innesto osseo del tarso e del metatarso, con peduncolo vascolare con anastomosi microvascolare	86.7d.13↔	Plastica con lembo libero con anastomosi microvascolare, su spalla e ascella
78.08.11↔	Innesto osseo del tarso e del metatarso, con peduncolo vascolare senza anastomosi microvascolare	86.7d.14↔	Plastica con lembo libero con anastomosi microvascolare, su braccio e gomito
78.09.10↔	Innesto osseo di falangi delle mani, con peduncolo vascolare con anastomosi microvascolare	86.7d.15↔	Plastica con lembo libero con anastomosi microvascolare, sull'avambraccio
		86.7d.17↔	Plastica con lembo libero con anastomosi microvascolare, su parete toracica e dorso
		86.7d.18↔	Plastica con lembo libero con anastomosi microvascolare, sulla regione addominale e inguinale
		86.7d.1a↔	Plastica con lembo libero con anastomosi microvascolare, sulle natiche

86.7d.1b↔ Plastica con lembo libero con anastomosi microvascolare, su coscia e ginocchio
 86.7d.1c↔ Plastica con lembo libero con anastomosi microvascolare, sulla gamba

86.7d.1d↔ Plastica con lembo libero con anastomosi microvascolare, sul piede

ADRG Y62**Altre ustioni, più di un giorno di degenza**

Diagnosi principale nella tabella Y62-1

DRG Y62A**Altre ustioni con ampio sbrigliamento o ustione grave o terapia intensiva complessa > 196 / 360 punti risorse, più di un giorno di degenza**

Procedura nella tabella Y62-4 o Diagnosi principale nella tabella Y62-2 e Diagnosi secondaria nella tabella Y62-3 o almeno una Procedura nella tabella Y62-5

DRG Y62B**Altre ustioni e più di un giorno di degenza, età < 6 anni**

Età < 6 anni

DRG Y62C**Altre ustioni e più di un giorno di degenza, età > 5 anni****Diagnosi Y62-1**

T20.0	Ustione di grado non specificato della testa e del collo	T21.40	Corrosione di grado non specificato del tronco: Tronco (parte non specificata)
T20.1	Ustione di primo grado della testa e del collo	T21.41	Corrosione di grado non specificato del tronco: Mammella [Mamma]
T20.20	Ustione di grado 2a della testa e del collo	T21.42	Corrosione di grado non specificato del tronco: Parete toracica ad eccezione delle mammelle e delle areole
T20.21	Ustione di grado 2b della testa e del collo	T21.43	Corrosione di grado non specificato del tronco: Parete addominale
T20.3	Ustione di terzo grado della testa e del collo	T21.44	Corrosione di grado non specificato del tronco: Dorso [qualsiasi parte]
T20.4	Corrosione di grado non specificato della testa e del collo	T21.45	Corrosione di grado non specificato del tronco: Genitali esterni
T20.5	Corrosione di primo grado della testa e del collo	T21.49	Corrosione di grado non specificato del tronco: Altra parte
T20.60	Corrosione di grado 2a della testa e del collo	T21.50	Corrosione di primo grado del tronco: Tronco (parte non specificata)
T20.61	Corrosione di grado 2b della testa e del collo	T21.51	Corrosione di primo grado del tronco: Mammella [Mamma]
T20.7	Corrosione di terzo grado della testa e del collo	T21.52	Corrosione di primo grado del tronco: Parete toracica ad eccezione delle mammelle e delle areole
T21.00	Ustione di grado non specificato del tronco: Tronco (parte non specificata)	T21.53	Corrosione di primo grado del tronco: Parete addominale
T21.01	Ustione di grado non specificato del tronco: Mammella [Mamma]	T21.54	Corrosione di primo grado del tronco: Dorso [qualsiasi parte]
T21.02	Ustione di grado non specificato del tronco: Parete toracica ad eccezione delle mammelle e delle areole	T21.55	Corrosione di primo grado del tronco: Genitali esterni
T21.03	Ustione di grado non specificato del tronco: Parete addominale	T21.59	Corrosione di primo grado del tronco: Altra parte
T21.04	Ustione di grado non specificato del tronco: Dorso [qualsiasi parte]	T21.60	Corrosione di grado 2a del tronco: Tronco (parte non specificata)
T21.05	Ustione di grado non specificato del tronco: Genitali esterni	T21.61	Corrosione di grado 2a del tronco: Mammella [Mamma]
T21.09	Ustione di grado non specificato del tronco: Altra parte	T21.62	Corrosione di grado 2a del tronco: Parete toracica ad eccezione delle mammelle e delle areole
T21.10	Ustione di primo grado del tronco: Tronco (parte non specificata)	T21.63	Corrosione di grado 2a del tronco: Parete addominale
T21.11	Ustione di primo grado del tronco: Mammella [Mamma]	T21.64	Corrosione di grado 2a del tronco: Dorso [qualsiasi parte]
T21.12	Ustione di primo grado del tronco: Parete toracica ad eccezione delle mammelle e delle areole	T21.65	Corrosione di grado 2a del tronco: Genitali esterni
T21.13	Ustione di primo grado del tronco: Parete addominale	T21.69	Corrosione di grado 2a del tronco: Altra parte
T21.14	Ustione di primo grado del tronco: Dorso [qualsiasi parte]	T21.70	Corrosione di terzo grado del tronco: Tronco (parte non specificata)
T21.15	Ustione di primo grado del tronco: Genitali esterni	T21.71	Corrosione di terzo grado del tronco: Mammella [Mamma]
T21.19	Ustione di primo grado del tronco: Altra parte	T21.72	Corrosione di terzo grado del tronco: Parete toracica ad eccezione delle mammelle e delle areole
T21.20	Ustione di secondo grado del tronco: Tronco (parte non specificata)	T21.73	Corrosione di terzo grado del tronco: Parete addominale
T21.21	Ustione di secondo grado del tronco: Mammella [Mamma]	T21.74	Corrosione di terzo grado del tronco: Dorso [qualsiasi parte]
T21.22	Ustione di secondo grado del tronco: Parete toracica ad eccezione delle mammelle e delle areole	T21.75	Corrosione di terzo grado del tronco: Genitali esterni
T21.23	Ustione di secondo grado del tronco: Parete addominale	T21.79	Corrosione di terzo grado del tronco: Altra parte
T21.24	Ustione di secondo grado del tronco: Dorso [qualsiasi parte]	T21.80	Ustione di grado 2b del tronco: Tronco (parte non specificata)
T21.25	Ustione di secondo grado del tronco: Genitali esterni	T21.81	Ustione di grado 2b del tronco: Mammella [Mamma]
T21.29	Ustione di secondo grado del tronco: Altra parte	T21.82	Ustione di grado 2b del tronco: Parete toracica ad eccezione delle mammelle e delle areole
T21.30	Ustione di terzo grado del tronco: Tronco (parte non specificata)	T21.83	Ustione di grado 2b del tronco: Parete addominale
T21.31	Ustione di terzo grado del tronco: Mammella [Mamma]	T21.84	Ustione di grado 2b del tronco: Dorso [qualsiasi parte]
T21.32	Ustione di terzo grado del tronco: Parete toracica ad eccezione delle mammelle e delle areole		
T21.33	Ustione di terzo grado del tronco: Parete addominale		
T21.34	Ustione di terzo grado del tronco: Dorso [qualsiasi parte]		
T21.35	Ustione di terzo grado del tronco: Genitali esterni		
T21.39	Ustione di terzo grado del tronco: Altra parte		

T21.85	Ustione di grado 2b del tronco: Genitali esterni	T22.72	Corrosione di terzo grado della spalla e dell'arto superiore, tranne polso e mano: Braccio e regione della spalla
T21.89	Ustione di grado 2b del tronco: Altra parte	T22.73	Corrosione di terzo grado della spalla e dell'arto superiore, tranne polso e mano: ascella
T21.90	Corrosione di grado 2b del tronco: Tronco (parte non specificata)	T22.80	Ustione di grado 2b della spalla e dell'arto superiore, tranne polso e mano: Parte non specificata
T21.91	Corrosione di grado 2b del tronco: Mammella [Mamma]	T22.81	Ustione di grado 2b della spalla e dell'arto superiore, tranne polso e mano: avambraccio e gomito
T21.92	Corrosione di grado 2b del tronco: Parete toracica ad eccezione delle mammelle e delle areole	T22.82	Ustione di grado 2b della spalla e dell'arto superiore, tranne polso e mano: Braccio e regione della spalla
T21.93	Corrosione di grado 2b del tronco: Parete addominale	T22.83	Ustione di grado 2b della spalla e dell'arto superiore, tranne polso e mano: ascella
T21.94	Corrosione di grado 2b del tronco: Dorso [qualsiasi parte]	T22.90	Corrosione di grado 2b della spalla e dell'arto superiore, tranne polso e mano: Parte non specificata
T21.95	Corrosione di grado 2b del tronco: Genitali esterni	T22.91	Corrosione di grado 2b della spalla e dell'arto superiore, tranne polso e mano: avambraccio e gomito
T21.99	Corrosione di grado 2b del tronco: Altra parte	T22.92	Corrosione di grado 2b della spalla e dell'arto superiore, tranne polso e mano: Braccio e regione della spalla
T22.00	Ustione di grado non specificato della spalla e dell'arto superiore, tranne polso e mano: Parte non specificata	T22.93	Corrosione di grado 2b della spalla e dell'arto superiore, tranne polso e mano: ascella
T22.01	Ustione di grado non specificato della spalla e dell'arto superiore, tranne polso e mano: avambraccio e gomito	T23.0	Ustione di grado non specificato del polso e della mano
T22.02	Ustione di grado non specificato della spalla e dell'arto superiore, tranne polso e mano: Braccio e regione della spalla	T23.1	Ustione di primo grado del polso e della mano
T22.03	Ustione di grado non specificato della spalla e dell'arto superiore, tranne polso e mano: ascella	T23.20	Ustione di grado 2a del polso e della mano
T22.10	Ustione di primo grado della spalla e dell'arto superiore, tranne polso e mano: Parte non specificata	T23.21	Ustione di grado 2b del polso e della mano
T22.11	Ustione di primo grado della spalla e dell'arto superiore, tranne polso e mano: avambraccio e gomito	T23.3	Ustione di terzo grado del polso e della mano
T22.12	Ustione di primo grado della spalla e dell'arto superiore, tranne polso e mano: Braccio e regione della spalla	T23.4	Corrosione di grado non specificato del polso e della mano
T22.13	Ustione di primo grado della spalla e dell'arto superiore, tranne polso e mano: ascella	T23.5	Corrosione di primo grado del polso e della mano
T22.20	Ustione di grado 2a della spalla e dell'arto superiore, tranne polso e mano: Parte non specificata	T23.60	Corrosione di grado 2a del polso e della mano
T22.21	Ustione di grado 2a della spalla e dell'arto superiore, tranne polso e mano: avambraccio e gomito	T23.61	Corrosione di grado 2b del polso e della mano
T22.22	Ustione di grado 2a della spalla e dell'arto superiore, tranne polso e mano: Braccio e regione della spalla	T23.7	Corrosione di terzo grado del polso e della mano
T22.23	Ustione di grado 2a della spalla e dell'arto superiore, tranne polso e mano: ascella	T24.0	Ustione di grado non specificato dell'anca e dell'arto inferiore, tranne la caviglia e il piede
T22.30	Ustione di terzo grado della spalla e dell'arto superiore, tranne polso e mano: Parte non specificata	T24.1	Ustione di primo grado dell'anca e dell'arto inferiore, tranne la caviglia e il piede
T22.31	Ustione di terzo grado della spalla e dell'arto superiore, tranne polso e mano: avambraccio e gomito	T24.20	Ustione di grado 2a dell'anca e dell'arto inferiore, tranne la caviglia e il piede
T22.32	Ustione di terzo grado della spalla e dell'arto superiore, tranne polso e mano: Braccio e regione della spalla	T24.21	Ustione di grado 2b dell'anca e dell'arto inferiore, tranne la caviglia e il piede
T22.33	Ustione di terzo grado della spalla e dell'arto superiore, tranne polso e mano: ascella	T24.3	Ustione di terzo grado dell'anca e dell'arto inferiore, tranne la caviglia e il piede
T22.40	Corrosione di grado non specificato della spalla e dell'arto superiore, tranne polso e mano: Parte non specificata	T24.4	Corrosione di grado non specificato dell'anca e dell'arto inferiore, tranne la caviglia e il piede
T22.41	Corrosione di grado non specificato della spalla e dell'arto superiore, tranne polso e mano: avambraccio e gomito	T24.5	Corrosione di primo grado dell'anca e dell'arto inferiore, tranne la caviglia e il piede
T22.42	Corrosione di grado non specificato della spalla e dell'arto superiore, tranne polso e mano: Braccio e regione della spalla	T24.60	Corrosione di grado 2a dell'anca e dell'arto inferiore, tranne la caviglia e il piede
T22.43	Corrosione di grado non specificato della spalla e dell'arto superiore, tranne polso e mano: ascella	T24.61	Corrosione di grado 2b dell'anca e dell'arto inferiore, tranne la caviglia e il piede
T22.50	Corrosione di primo grado della spalla e dell'arto superiore, tranne polso e mano: Parte non specificata	T24.7	Corrosione di terzo grado dell'anca e dell'arto inferiore, tranne la caviglia e il piede
T22.51	Corrosione di primo grado della spalla e dell'arto superiore, tranne polso e mano: avambraccio e gomito	T25.0	Ustione di grado non specificato della caviglia e del piede
T22.52	Corrosione di primo grado della spalla e dell'arto superiore, tranne polso e mano: Braccio e regione della spalla	T25.1	Ustione di primo grado della caviglia e del piede
T22.53	Corrosione di primo grado della spalla e dell'arto superiore, tranne polso e mano: ascella	T25.20	Ustione di grado 2a della caviglia e del piede
T22.60	Corrosione di grado 2a della spalla e dell'arto superiore, tranne polso e mano: Parte non specificata	T25.21	Ustione di grado 2b della caviglia e del piede
T22.61	Corrosione di grado 2a della spalla e dell'arto superiore, tranne polso e mano: avambraccio e gomito	T25.3	Ustione di terzo grado della caviglia e del piede
T22.62	Corrosione di grado 2a della spalla e dell'arto superiore, tranne polso e mano: Braccio e regione della spalla	T25.4	Corrosione di grado non specificato della caviglia e del piede
T22.63	Corrosione di grado 2a della spalla e dell'arto superiore, tranne polso e mano: ascella	T25.5	Corrosione di primo grado della caviglia e del piede
T22.70	Corrosione di terzo grado della spalla e dell'arto superiore, tranne polso e mano: Parte non specificata	T25.60	Corrosione di grado 2a della caviglia e del piede
T22.71	Corrosione di terzo grado della spalla e dell'arto superiore, tranne polso e mano: avambraccio e gomito	T25.61	Corrosione di grado 2b della caviglia e del piede
		T25.7	Corrosione di terzo grado della caviglia e del piede
		T27.2	Ustione di altre parti delle vie respiratorie
		T27.3	Ustione delle vie respiratorie, parte non specificata
		T27.6	Corrosioni di altre parti delle vie respiratorie
		T27.7	Corrosione delle vie respiratorie, parte non specificata
		T28.3	Ustione di organi genitourinari interni
		T28.4	Ustione di altri e non specificati organi interni
		T28.8	Corrosione di organi genitourinari interni
		T28.9	Corrosione di altri e non specificati organi interni
		T29.0	Ustioni di regioni multiple, grado non specificato
		T29.1	Ustioni di regioni multiple, senza ustioni superiori al primo grado
		T29.20	Ustioni di regioni multiple, senza menzione di ustioni superiori al grado 2a

T29.21	Ustioni di regioni multiple, senza menzione di ustioni superiori al grado 2b	T30.0	Ustione di regione corporea non specificata, grado non specificato
T29.3	Ustioni di regioni multiple, con almeno una ustione di terzo grado	T30.1	Ustione di primo grado, regione corporea non specificata
T29.4	Corrosioni di regioni multiple, grado non specificato	T30.20	Ustione di grado 2a, regione corporea non specificata
T29.5	Corrosioni di regioni multiple, senza corrosioni superiori al primo grado	T30.21	Ustione di grado 2b, regione corporea non specificata
T29.60	Corrosioni di regioni multiple, senza menzione di corrosioni superiori al grado 2a	T30.3	Ustione di terzo grado, regione corporea non specificata
T29.61	Corrosioni di regioni multiple, senza menzione di corrosioni superiori al grado 2b	T30.4	Corrosione di regione corporea non specificata, grado non specificato
T29.7	Corrosioni di regioni multiple, con almeno una corrosione di terzo grado	T30.5	Corrosione di primo grado, regione corporea non specificata
		T30.60	Corrosione di grado 2a, regione corporea non specificata
		T30.61	Corrosione di grado 2b, regione corporea non specificata
		T30.7	Corrosione di terzo grado, regione corporea non specificata

Diagnosi principale Y62-2

T20.3	Ustione di terzo grado della testa e del collo	T22.33	Ustione di terzo grado della spalla e dell'arto superiore, tranne polso e mano: ascella
T20.7	Corrosione di terzo grado della testa e del collo	T22.70	Corrosione di terzo grado della spalla e dell'arto superiore, tranne polso e mano: Parte non specificata
T21.30	Ustione di terzo grado del tronco: Tronco (parte non specificata)	T22.71	Corrosione di terzo grado della spalla e dell'arto superiore, tranne polso e mano: avambraccio e gomito
T21.31	Ustione di terzo grado del tronco: Mammella [Mamma]	T22.72	Corrosione di terzo grado della spalla e dell'arto superiore, tranne polso e mano: Braccio e regione della spalla
T21.32	Ustione di terzo grado del tronco: Parete toracica ad eccezione delle mammelle e delle areole	T22.73	Corrosione di terzo grado della spalla e dell'arto superiore, tranne polso e mano: ascella
T21.33	Ustione di terzo grado del tronco: Parete addominale	T23.3	Ustione di terzo grado del polso e della mano
T21.34	Ustione di terzo grado del tronco: Dorso [qualsiasi parte]	T23.7	Corrosione di terzo grado del polso e della mano
T21.35	Ustione di terzo grado del tronco: Genitali esterni	T24.3	Ustione di terzo grado dell'anca e dell'arto inferiore, tranne la caviglia e il piede
T21.39	Ustione di terzo grado del tronco: Altra parte	T24.7	Corrosione di terzo grado dell'anca e dell'arto inferiore, tranne la caviglia e il piede
T21.70	Corrosione di terzo grado del tronco: Tronco (parte non specificata)	T25.3	Ustione di terzo grado della caviglia e del piede
T21.71	Corrosione di terzo grado del tronco: Mammella [Mamma]	T25.7	Corrosione di terzo grado della caviglia e del piede
T21.72	Corrosione di terzo grado del tronco: Parete toracica ad eccezione delle mammelle e delle areole	T29.3	Ustioni di regioni multiple, con almeno una ustione di terzo grado
T21.73	Corrosione di terzo grado del tronco: Parete addominale	T29.7	Corrosioni di regioni multiple, con almeno una corrosione di terzo grado
T21.74	Corrosione di terzo grado del tronco: Dorso [qualsiasi parte]	T30.3	Ustione di terzo grado, regione corporea non specificata
T21.75	Corrosione di terzo grado del tronco: Genitali esterni	T30.7	Corrosione di terzo grado, regione corporea non specificata
T21.79	Corrosione di terzo grado del tronco: Altra parte		
T22.30	Ustione di terzo grado della spalla e dell'arto superiore, tranne polso e mano: Parte non specificata		
T22.31	Ustione di terzo grado della spalla e dell'arto superiore, tranne polso e mano: avambraccio e gomito		
T22.32	Ustione di terzo grado della spalla e dell'arto superiore, tranne polso e mano: Braccio e regione della spalla		

Diagnosi secondaria Y62-3

T31.11	Ustioni interessanti il 10-19% della superficie corporea: 10-19 % con bruciatura di 3° grado	T31.50	Ustioni interessanti il 50-59% della superficie corporea: Superficie inferiore a 10 % o non specificata con bruciature corrosive di 3° grado
T31.21	Ustioni interessanti il 20-29% della superficie corporea: 10-19 % con bruciatura di 3° grado	T31.51	Ustioni interessanti il 50-59% della superficie corporea: 10-19 % con bruciatura di 3° grado
T31.22	Ustioni interessanti il 20-29% della superficie corporea: 20-29 % con bruciatura di 3° grado	T31.52	Ustioni interessanti il 50-59% della superficie corporea: 20-29 % con bruciatura di 3° grado
T31.30	Ustioni interessanti il 30-39% della superficie corporea: Superficie inferiore a 10 % o non specificata con bruciature corrosive di 3° grado	T31.53	Ustioni interessanti il 50-59% della superficie corporea: 30-39 % con bruciatura di 3° grado
T31.31	Ustioni interessanti il 30-39% della superficie corporea: 10-19 % con bruciatura di 3° grado	T31.54	Ustioni interessanti il 50-59% della superficie corporea: 40-49 % con bruciatura di 3° grado
T31.32	Ustioni interessanti il 30-39% della superficie corporea: 20-29 % con bruciatura di 3° grado	T31.55	Ustioni interessanti il 50-59% della superficie corporea: 50-59 % con bruciatura di 3° grado
T31.33	Ustioni interessanti il 30-39% della superficie corporea: 30-39 % con bruciatura di 3° grado	T31.60	Ustioni interessanti il 60-69% della superficie corporea: Superficie inferiore a 10 % o non specificata con bruciature corrosive di 3° grado
T31.40	Ustioni interessanti il 40-49% della superficie corporea: Superficie inferiore a 10 % o non specificata con bruciature corrosive di 3° grado	T31.61	Ustioni interessanti il 60-69% della superficie corporea: 10-19 % con bruciatura di 3° grado
T31.41	Ustioni interessanti il 40-49% della superficie corporea: 10-19 % con bruciatura di 3° grado	T31.62	Ustioni interessanti il 60-69% della superficie corporea: 20-29 % con bruciatura di 3° grado
T31.42	Ustioni interessanti il 40-49% della superficie corporea: 20-29 % con bruciatura di 3° grado	T31.63	Ustioni interessanti il 60-69% della superficie corporea: 30-39 % con bruciatura di 3° grado
T31.43	Ustioni interessanti il 40-49% della superficie corporea: 30-39 % con bruciatura di 3° grado	T31.64	Ustioni interessanti il 60-69% della superficie corporea: 40-49 % con bruciatura di 3° grado
T31.44	Ustioni interessanti il 40-49% della superficie corporea: 40-49 % con bruciatura di 3° grado	T31.65	Ustioni interessanti il 60-69% della superficie corporea: 50-59 % con bruciatura di 3° grado
		T31.66	Ustioni interessanti il 60-69% della superficie corporea: 60-69 % con bruciatura di 3° grado

T32.88	Corrosioni interessanti l'80-89% della superficie corporea: 80-89 % con lesione corrosiva di 3° grado	T32.95	Corrosioni interessanti il 90% o più della superficie corporea: 50-59 % con lesione corrosiva di 3° grado
T32.90	Corrosioni interessanti il 90% o più della superficie corporea: Superficie inferiore a 10 % o non specificata con lesioni corrosive di 3° grado	T32.96	Corrosioni interessanti il 90% o più della superficie corporea: 60-69 % con lesione corrosiva di 3° grado
T32.91	Corrosioni interessanti il 90% o più della superficie corporea: 10-19 % con lesione corrosiva di 3° grado	T32.97	Corrosioni interessanti il 90% o più della superficie corporea: 70-79 % con lesione corrosiva di 3° grado
T32.92	Corrosioni interessanti il 90% o più della superficie corporea: 20-29 % con lesione corrosiva di 3° grado	T32.98	Corrosioni interessanti il 90% o più della superficie corporea: 80-89 % con lesione corrosiva di 3° grado
T32.93	Corrosioni interessanti il 90% o più della superficie corporea: 30-39 % con lesione corrosiva di 3° grado	T32.99	Corrosioni interessanti il 90% o più della superficie corporea: 90 % o più con lesione corrosiva di 3° grado
T32.94	Corrosioni interessanti il 90% o più della superficie corporea: 40-49 % con lesione corrosiva di 3° grado		

Procedura Y62-4

86.2a.21†↔	Sbrigliamento chirurgico, di media estensione, sul capo	86.2a.3e†↔	Sbrigliamento chirurgico, di grande estensione, in altra sede
86.2a.26†↔	Sbrigliamento chirurgico, di media estensione, sulla mano	86.a1.12†↔	Necrosectomia epifasciale o asportazione tangenziale su ustione e corrosione
86.2a.2d†↔	Sbrigliamento chirurgico, di media estensione, sul piede	86.a2.00†↔	Copertura temporanea speciale dei tessuti molli su ustione e corrosione, NAS
86.2a.2e†↔	Sbrigliamento chirurgico, di media estensione, in altra sede	86.a2.09†↔	Copertura temporanea speciale dei tessuti molli su ustione e corrosione, altro
86.2a.31†↔	Sbrigliamento chirurgico, di grande estensione, sul capo		
86.2a.36†↔	Sbrigliamento chirurgico, di grande estensione, sulla mano		
86.2a.3d†↔	Sbrigliamento chirurgico, di grande estensione, sul piede		

Procedura Y62-5

99.b7.14†↔	Terapia intensiva complessa, da 361 a 552 punti risorse	99.b7.28†↔	Terapia intensiva complessa in età infantile (procedura di base), da 1765 a 2058 punti risorse
99.b7.15†↔	Terapia intensiva complessa, da 553 a 828 punti risorse	99.b7.2a†↔	Terapia intensiva complessa in età infantile (procedura di base), da 2059 a 2352 punti risorse
99.b7.16†↔	Terapia intensiva complessa, da 829 a 1104 punti risorse	99.b7.2b†↔	Terapia intensiva complessa in età infantile (procedura di base), da 2353 a 2646 punti risorse
99.b7.17†↔	Terapia intensiva complessa, da 1105 a 1380 punti risorse	99.b7.2c†↔	Terapia intensiva complessa in età infantile (procedura di base), da 2647 a 2940 punti risorse
99.b7.18†↔	Terapia intensiva complessa, da 1381 a 1656 punti risorse	99.b7.2d†↔	Terapia intensiva complessa in età infantile (procedura di base), da 2941 a 3430 punti risorse
99.b7.1a†↔	Terapia intensiva complessa, da 1657 a 1932 punti risorse	99.b7.2e†↔	Terapia intensiva complessa in età infantile (procedura di base), da 3431 a 3920 punti risorse
99.b7.1b†↔	Terapia intensiva complessa, da 1933 a 2208 punti risorse	99.b7.2f†↔	Terapia intensiva complessa in età infantile (procedura di base), da 3921 a 4410 punti risorse
99.b7.1c†↔	Terapia intensiva complessa, da 2209 a 2484 punti risorse	99.b7.2g†↔	Terapia intensiva complessa in età infantile (procedura di base), da 4411 a 4900 punti risorse
99.b7.1d†↔	Terapia intensiva complessa, da 2485 a 2760 punti risorse	99.b7.2h†↔	Terapia intensiva complessa in età infantile (procedura di base), da 4901 a 5880 punti risorse
99.b7.1e†↔	Terapia intensiva complessa, da 2761 a 3220 punti risorse	99.b7.2i†↔	Terapia intensiva complessa in età infantile (procedura di base), da 5881 a 6860 punti risorse
99.b7.1f†↔	Terapia intensiva complessa, da 3221 a 3680 punti risorse	99.b7.2j†↔	Terapia intensiva complessa in età infantile (procedura di base), da 6861 a 7840 punti risorse
99.b7.1g†↔	Terapia intensiva complessa, da 3681 a 4600 punti risorse	99.b7.2k†↔	Terapia intensiva complessa in età infantile (procedura di base), da 7841 a 9800 punti risorse
99.b7.1h†↔	Terapia intensiva complessa, da 4601 a 5520 punti risorse	99.b7.2l†↔	Terapia intensiva complessa in età infantile (procedura di base), da 9801 a 11760 punti risorse
99.b7.1i†↔	Terapia intensiva complessa, da 5521 a 7360 punti risorse	99.b7.2m†↔	Terapia intensiva complessa in età infantile (procedura di base), da 11761 a 13720 punti risorse
99.b7.1j†↔	Terapia intensiva complessa, da 7361 a 9200 punti risorse	99.b7.2n†↔	Terapia intensiva complessa in età infantile (procedura di base), da 13721 a 16660 punti risorse
99.b7.1k†↔	Terapia intensiva complessa, da 9201 a 11040 punti risorse	99.b7.2o†↔	Terapia intensiva complessa in età infantile (procedura di base), da 16661 a 19600 punti risorse
99.b7.1l†↔	Terapia intensiva complessa, da 11041 a 13800 punti risorse	99.b7.2p†↔	Terapia intensiva complessa in età infantile (procedura di base), 19601 punti risorse o più
99.b7.1m†↔	Terapia intensiva complessa, da 13801 a 16560 punti risorse ↔		
99.b7.1n†↔	Terapia intensiva complessa, da 16561 a 19320 punti risorse		
99.b7.1o†↔	Terapia intensiva complessa, 19321 punti risorse o più		
99.b7.21†↔	Terapia intensiva complessa in età infantile (procedura di base), da 197 a 392 punti risorse		
99.b7.22†↔	Terapia intensiva complessa in età infantile (procedura di base), da 393 a 588 punti risorse		
99.b7.23†↔	Terapia intensiva complessa in età infantile (procedura di base), da 589 a 784 punti risorse		
99.b7.24†↔	Terapia intensiva complessa in età infantile (procedura di base), da 785 a 980 punti risorse		
99.b7.25†↔	Terapia intensiva complessa in età infantile (procedura di base), da 981 a 1176 punti risorse		
99.b7.26†↔	Terapia intensiva complessa in età infantile (procedura di base), da 1177 a 1470 punti risorse		
99.b7.27†↔	Terapia intensiva complessa in età infantile (procedura di base), da 1471 a 1764 punti risorse		

ADRG Y63

Ustioni, un giorno di degenza

Durata del soggiorno è uguale 1 giorno

DRG Y63Z

Ustioni, un giorno di degenza

ADRGs 901, 902

procedure OR non correlata

procedure OR non correlata

DRGs 901A, 901B, 901C, 901D, 902Z

22
901-902

MDC 23

Fattori che influenzano lo stato di salute e altro ricorso a servizi sanitari

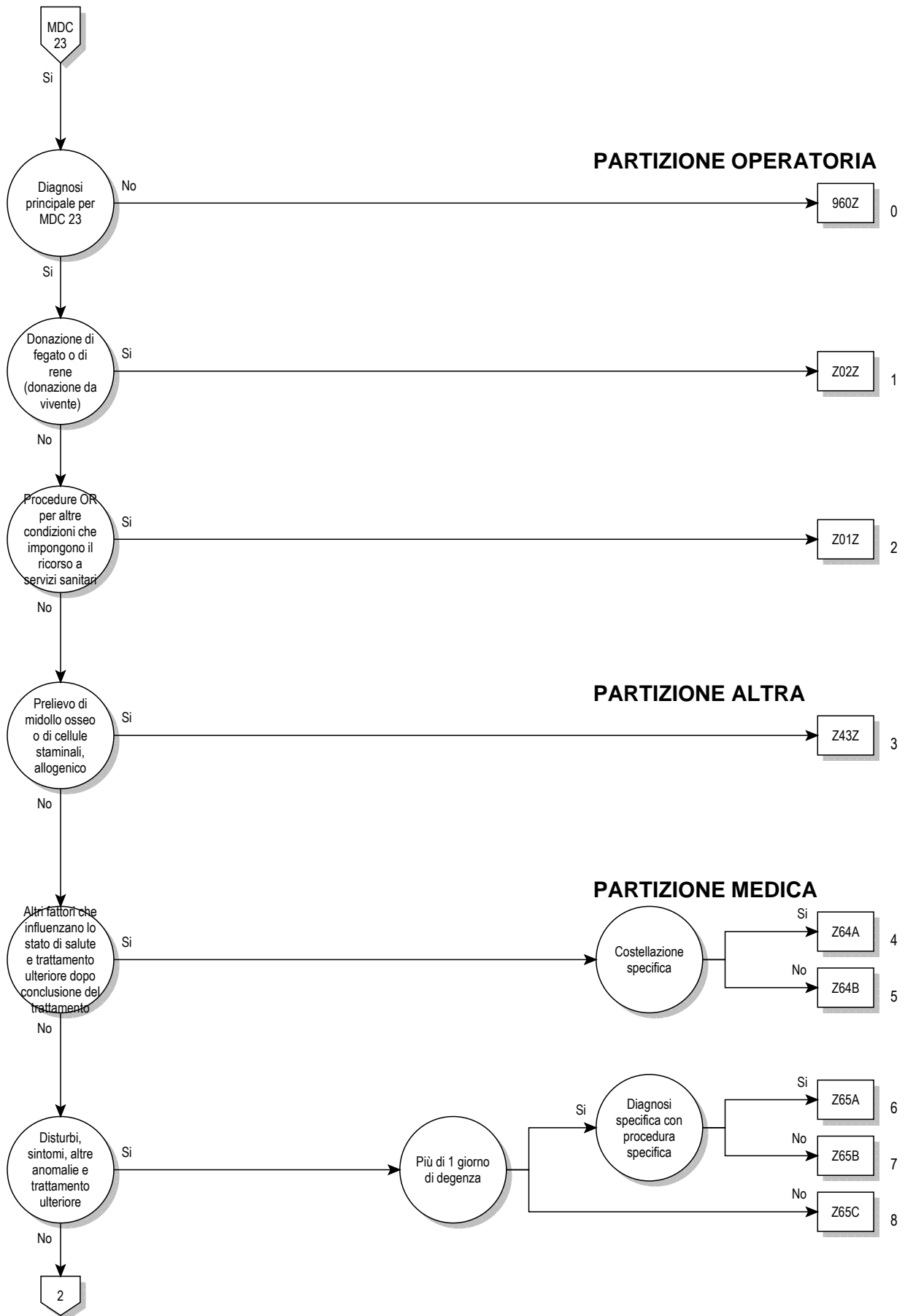



Logica decisionale MDC 23

Diagnosi principale nella tabella MDC23-0

Diagnosi principale per MDC 23 (MDC23-0)

E34.4	Gigantismo costituzionale	R46.3	Iperattività
G93.3	Sindrome di affaticamento cronico	R46.4	Reattività lenta o scarsa
P35.0	Sindrome della rosolia congenita	R46.5	Carattere sospettoso od evasivo
P83.3	Altro e non specificato edema del feto e del neonato	R46.6	Ansia e preoccupazione eccessivi di fronte ad eventi stressanti
Q86.0	Sindrome feto-alcolica (dismorfica)	R46.7	Inusuale grado di loquacità e circostanzialità che nascondono il motivo del consulto e del contatto
Q86.1	Sindrome fetale da antiepilettici		
Q86.2	Dismorfismo da Warfarin	R46.8	Altri sintomi e segni che interessano l'aspetto e il comportamento
Q86.80	Embriopatia da talidomide		
Q86.88	Altre sindromi malformative congenite da cause esogene conosciute	R52.0	Dolore acuto
Q87.1	Sindromi malformative congenite associate soprattutto a bassa statura	R52.1	Dolore cronico intrattabile
Q87.2	Sindromi malformative congenite che interessano soprattutto gli arti	R52.2	Altro dolore cronico
Q87.3	Sindromi malformative congenite caratterizzate da un accrescimento precoce eccessivo	R52.9	Dolore non specificato
Q87.4	Sindrome di Marfan	R53	Malessere ed affaticamento
Q87.5	Altre sindromi malformative congenite con altre alterazioni scheletriche	R60.0	Edema localizzato
Q87.8	Altre sindromi malformative congenite specificate non classificate altrove	R60.1	Edema generalizzato
Q89.4	Gemelli congiunti	R60.9	Edema non specificato
Q89.7	Malformazioni congenite multiple non classificate altrove	R64	Cachessia
Q89.8	Altre malformazioni congenite specificate	R68.0	Ipotermia non associata a bassa temperatura ambientale
Q89.9	Malformazione congenita non specificata	R68.1	Sintomi non specifici tipici dell'infanzia
Q92.0	Trisomia completa, non disgiunzione meiotica	R68.8	Altri sintomi e segni generali specificati
Q92.1	Trisomia completa, mosaicismo (non disgiunzione mitotica)	R69	Cause sconosciute e non specificate di morbosità
Q92.2	Trisomia parziale maggiore	R70.0	Aumento della velocità di eritrosedimentazione
Q92.3	Trisomia parziale minore	R70.1	Viscosità plasmatica anormale
Q92.4	Duplicazioni visibili solo in prometafase	R74.0	Aumento, non diagnostico, delle transaminasi e della lattico deidrogenasi
Q92.5	Duplicazioni con altri riassetamenti complessi	R74.8	Tassi anormali di altri enzimi sierici
Q92.6	Cromosomi marcatori soprannumerari	R74.9	Tasso anormale di enzimi sierici non specificati
Q92.7	Triploidia e poliploidia	R78.0	Presenza di alcol nel sangue
Q92.8	Altre trisomie specificate e trisomie parziali di autosomi	R78.1	Presenza di sostanza oppiacea nel sangue
Q92.9	Trisomia e trisomia parziale di autosomi non specificate	R78.2	Presenza di cocaina nel sangue
Q95.0	Traslocazione bilanciata ed inserzione in individuo normale	R78.3	Presenza di allucinogeno nel sangue
Q95.1	Inversione cromosomica in individuo normale	R78.4	Presenza nel sangue di altre sostanze suscettibili di dare dipendenza
Q95.2	Riarrangiamento autosomico bilanciato in individuo non normale	R78.5	Presenza di sostanza psicotropa nel sangue
Q95.3	Riarrangiamento bilanciato cromosoma sessuale/autosoma in individuo non normale	R78.6	Presenza di prodotto steroideo nel sangue
Q95.4	Individui con marcatore per eterocromatina	R78.7	Presenza di tasso anormale di metalli pesanti nel sangue
Q95.5	Individui con siti fragili autosomici	R78.8	Presenza nel sangue di altre sostanze specificate, normalmente assenti
Q95.8	Altri riarrangiamenti bilanciati e marcatori strutturali	R78.9	Presenza nel sangue di sostanza non specificata, normalmente assente
Q95.9	Riarrangiamento bilanciato e marcatore strutturale non specificato	R79.0	Tassi ematici anormali di minerali
Q99.2	Fragilità del cromosoma X	R79.8	Altri risultati anormali, specificati, di esami chimici del sangue
Q99.9	Anomalia cromosomica non specificata	R79.9	Risultato anormale di esame chimico del sangue, non specificato
R18	Ascite	R82.1	Mioglobinuria
R23.0	Cianosi	R82.6	Tassi urinari anormali di sostanze principalmente non medicamentose
R23.1	Pallore	R84.0	Risultati anormali di prelievo di campioni effettuato su organi delle vie respiratorie e dal torace: valore enzimatico anormale
R23.2	Arrossamento	R84.1	Risultati anormali di prelievo di campioni effettuato su organi delle vie respiratorie e dal torace: valore ormonale anormale
R26.3	Immobilità	R84.2	Risultati anormali di prelievo di campioni effettuato su organi delle vie respiratorie e dal torace: valore anormale di droghe, medicinali o altre sostanze biologicamente attive
R41.1	Amnesia anterograda	R84.3	Risultati anormali di prelievo di campioni effettuato su organi delle vie respiratorie e dal torace: valore anormale di sostanze ad uso principalmente non medico
R41.2	Amnesia retrograda	R84.4	Risultati anormali di prelievo di campioni effettuato su organi delle vie respiratorie e dal torace: Risultati immunologici anormali
R41.3	Altra amnesia	R84.5	Risultati anormali di prelievo di campioni effettuato su organi delle vie respiratorie e dal torace: Risultati microbiologici anormali
R41.8	Altri e non specificati sintomi e segni che interessano le funzioni cognitive e lo stato di coscienza	R84.6	Risultati anormali di prelievo di campioni effettuato su organi delle vie respiratorie e dal torace: Risultati citologici anormali
R45.2	Tristezza		
R45.3	Demoralizzazione ed apatia		
R45.5	Ostilità		
R45.6	Violenza fisica		
R45.8	Altri sintomi e segni che interessano lo stato emotivo		
R46.0	Scarsa igiene personale		
R46.1	Apparenza di persona bizzarra		
R46.2	Comportamento strano ed incomprensibile		

R84.7	Risultati anormali di prelievo di campioni effettuato su organi delle vie respiratorie e dal torace: risultati istologici anormali	U07.7	Codice non attribuito U07.7
R84.8	Risultati anormali di prelievo di campioni effettuato su organi delle vie respiratorie e dal torace: altri risultati anormali	U07.8	Codice non attribuito U07.8
R84.9	Risultati anormali di prelievo di campioni effettuato su organi delle vie respiratorie e dal torace: risultato anormale non precisato	U07.9	Codice non attribuito U07.9
R87.0	Risultati anormali di prelievo di campioni effettuato su organi genitali femminili: valore enzimatico anormale	U50.00	Assente o minima limitazione funzionale motoria: Indice di Barthel: 100 punti
R87.1	Risultati anormali di prelievo di campioni effettuato su organi genitali femminili: valore ormonale anormale	U50.01	Assente o minima limitazione funzionale motoria: FIM motorio: 85-91 punti
R87.2	Risultati anormali di prelievo di campioni effettuato su organi genitali femminili: valore anormale di droghe, medicinali o altre sostanze biologicamente attive	U50.10	Lieve limitazione funzionale motoria: Indice di Barthel: 80-95 punti
R87.3	Risultati anormali di prelievo di campioni effettuato su organi genitali femminili: valore anormale di sostanze ad uso principalmente non medico	U50.11	Lieve limitazione funzionale motoria: FIM motorio: 69-84 punti
R87.4	Risultati anormali di prelievo di campioni effettuato su organi genitali femminili: Risultati immunologici anormali	U50.20	Moderata limitazione funzionale motoria: Indice di Barthel: 60-75 punti
R87.5	Risultati anormali di prelievo di campioni effettuato su organi genitali femminili: Risultati microbiologici anormali	U50.21	Moderata limitazione funzionale motoria: FIM motorio: 59-68 punti
R87.7	Risultati anormali di prelievo di campioni effettuato su organi genitali femminili: risultati istologici anormali	U50.30	Medio-grave limitazione funzionale motoria: Indice di Barthel: 40-55 punti
R87.8	Risultati anormali di prelievo di campioni effettuato su organi genitali femminili: altri risultati anormali	U50.31	Medio-grave limitazione funzionale motoria: FIM motorio: 43-58 punti
R87.9	Risultati anormali di prelievo di campioni effettuato su organi genitali femminili: risultato anormale non precisato	U50.40	Grave limitazione funzionale motoria: Indice di Barthel: 20-35 punti
R89.0	Risultati anormali di prelievo di campioni effettuato su altri organi, apparati e tessuti: valore enzimatico anormale	U50.41	Grave limitazione funzionale motoria: FIM motorio: 31-42 punti
R89.1	Risultati anormali di prelievo di campioni effettuato su altri organi, apparati e tessuti: valore ormonale anormale	U50.50	Gravissima limitazione funzionale motoria: Indice di Barthel: 0-15 punti
R89.2	Risultati anormali di prelievo di campioni effettuato su altri organi, apparati e tessuti: valore anormale di droghe, medicinali o altre sostanze biologicamente attive	U50.51	Gravissima limitazione funzionale motoria: FIM motorio: 13-30 punti
R89.3	Risultati anormali di prelievo di campioni effettuato su altri organi, apparati e tessuti: valore anormale di sostanze ad uso principalmente non medico	U51.00	Assente o lieve limitazione funzionale cognitiva: Indice di Barthel allargato: 70-90 punti
R89.4	Risultati anormali di prelievo di campioni effettuato su altri organi, apparati e tessuti: Risultati immunologici anormali	U51.01	Assente o lieve limitazione funzionale cognitiva: FIM cognitivo: 30-35 punti
R89.5	Risultati anormali di prelievo di campioni effettuato su altri organi, apparati e tessuti: Risultati microbiologici anormali	U51.02	Assente o lieve limitazione funzionale cognitiva: MMSE: 24-30 punti
R89.6	Risultati anormali di prelievo di campioni effettuato su altri organi, apparati e tessuti: Risultati citologici anormali	U51.10	Moderata limitazione funzionale cognitiva: Indice di Barthel allargato: 20-65 punti
R89.7	Risultati anormali di prelievo di campioni effettuato su altri organi, apparati e tessuti: risultati istologici anormali	U51.11	Moderata limitazione funzionale cognitiva: FIM cognitivo: 11-29 punti
R89.8	Risultati anormali di prelievo di campioni effettuato su altri organi, apparati e tessuti: altri risultati anormali	U51.12	Moderata limitazione funzionale cognitiva: MMSE: 17-23 punti
R89.9	Risultati anormali di prelievo di campioni effettuato su altri organi, apparati e tessuti: risultato anormale non precisato	U51.20	Grave limitazione funzionale cognitiva: Indice di Barthel allargato: 0-15 punti
R93.8	Risultati anormali di diagnostica per immagini di altre parti del corpo specificate	U51.21	Grave limitazione funzionale cognitiva: FIM cognitivo: 5-10 punti
R96.1	Morte che si verifica a meno di 24 ore dall'insorgenza di sintomi, non altrimenti spiegata	U51.22	Grave limitazione funzionale cognitiva: MMSE: 0-16 punti
R98	Morte senza assistenza	U55.10	Iscrizione in lista per trapianto cardiaco: Senza grado di priorità U [urgency] o HU [high urgency]
R99	Altre cause di mortalità mal definite o non specificate	U55.11	Iscrizione in lista per trapianto cardiaco: Con grado di priorità U [urgency]
U06.0	Codice non attribuito U06.0	U55.12	Iscrizione in lista per trapianto cardiaco: Con grado di priorità HU [high urgency]
U06.1	Codice non attribuito U06.1	U55.20	Iscrizione in lista per trapianto polmonare: Senza grado di priorità U [urgency] o HU [high urgency]
U06.2	Codice non attribuito U06.2	U55.21	Iscrizione in lista per trapianto polmonare: Con grado di priorità U [urgency]
U06.3	Codice non attribuito U06.3	U55.22	Iscrizione in lista per trapianto polmonare: Con grado di priorità HU [high urgency]
U06.4	Codice non attribuito U06.4	U55.30	Iscrizione in lista per trapianto cuore-polmone: Senza grado di priorità U [urgency] o HU [high urgency]
U06.5	Codice non attribuito U06.5	U55.31	Iscrizione in lista per trapianto cuore-polmone: Con grado di priorità U [urgency]
U06.6	Codice non attribuito U06.6	U55.32	Iscrizione in lista per trapianto cuore-polmone: Con grado di priorità HU [high urgency]
U06.7	Codice non attribuito U06.7	U69.10	Malattia classificata altrove, della quale si sospetta che sia insorta in seguito a un intervento di chirurgia estetica non indicato sotto il profilo medico, a un tatuaggio o a un piercing
U06.8	Codice non attribuito U06.8	U69.11	Disturbo acquisito e permanente della coagulazione sanguigna
U06.9	Codice non attribuito U06.9	U69.12	Disturbo della coagulazione sanguigna temporaneo
U07.0	Codice non attribuito U07.0	U69.30	Codici secondari per il tipo di consumo di queste sostanze nei disturbi psichici e comportamentali da uso di sostanze psicoattive: Consumo per via endovenosa di eroina
U07.1	Codice non attribuito U07.1	U69.31	Codici secondari per il tipo di consumo di queste sostanze nei disturbi psichici e comportamentali da uso di sostanze psicoattive: Consumo per via non endovenosa di eroina
U07.2	Codice non attribuito U07.2	U69.32	Codici secondari per il tipo di consumo di queste sostanze nei disturbi psichici e comportamentali da uso di sostanze psicoattive: Consumo per via endovenosa di altre sostanze psicoattive
U07.3	Codice non attribuito U07.3		
U07.4	Codice non attribuito U07.4		
U07.5	Codice non attribuito U07.5		
U07.6	Codice non attribuito U07.6		

U69.33	Codici secondari per il tipo di consumo di queste sostanze nei disturbi psichici e comportamentali da uso di sostanze psicoattive: Consumo per via endovenosa di sostanze contenenti (meta)anfetamine	Z09.7	Visita medica di controllo dopo trattamento combinato per altre condizioni morbose
U69.34	Codici secondari per il tipo di consumo di queste sostanze nei disturbi psichici e comportamentali da uso di sostanze psicoattive: Consumo per via non endovenosa di sostanze contenenti (meta)anfetamine	Z09.80 Z09.88	Visita medica di controllo dopo trapianto d'organo Visita medica di controllo dopo altro trattamento per altre condizioni morbose
U69.35	Codici secondari per il tipo di consumo di queste sostanze nei disturbi psichici e comportamentali da uso di sostanze psicoattive: Consumo per via endovenosa di altri stimolanti, caffeina esclusa	Z09.9	Visita medica di controllo dopo trattamento, non specificato, per altre condizioni morbose
U69.36	Codici secondari per il tipo di consumo di queste sostanze nei disturbi psichici e comportamentali da uso di sostanze psicoattive: Consumo per via non endovenosa di altri stimolanti, caffeina esclusa	Z10	Check-up sanitario generale, di routine, di sottopopolazione definita
U99.0	Codice non attribuito U99.0	Z11	Esami speciali di screening per malattie infettive e parassitarie
U99.1	Codice non attribuito U99.1	Z12.0	Esame speciale di screening per tumore gastrico
U99.2	Codice non attribuito U99.2	Z12.1	Esame speciale di screening per tumore intestinale
U99.3	Codice non attribuito U99.3	Z12.2	Esame speciale di screening per tumore a carico dell'apparato respiratorio
U99.4	Codice non attribuito U99.4	Z12.3	Esame speciale di screening per tumore della mammella
U99.5	Codice non attribuito U99.5	Z12.4	Esame speciale di screening per tumore della cervice uterina
U99.6	Codice non attribuito U99.6	Z12.5	Esame speciale di screening per tumore prostatico
U99.7	Codice non attribuito U99.7	Z12.6	Esame speciale di screening per tumore vescicale
U99.8	Codice non attribuito U99.8	Z12.8	Esame speciale di screening per tumore di altre sedi
U99.9	Codice non attribuito U99.9	Z12.9	Esame speciale di screening per tumore non specificato
Z00.0	Visita medica generale	Z13.0	Esame speciale di screening per emopatie, malattie del midollo osseo e disturbi che interessano il sistema immunitario
Z00.1	Visita medica pediatrica di routine	Z13.1	Esame speciale di screening per diabete mellito
Z00.2	Visita medica per periodo di rapido sviluppo nell'infanzia	Z13.2	Esame speciale di screening per disturbi nutrizionali
Z00.3	Visita medica di adolescente durante l'accrescimento puberale	Z13.4	Esame speciale di screening per certi disturbi dello sviluppo del bambino
Z00.4	Esame psichiatrico generale non classificato altrove	Z13.5	Esame speciale di screening per disturbi visivi o uditivi
Z00.5	Esami di potenziale donatore di organi e tessuti	Z13.6	Esame speciale di screening per disturbi cardiovascolari
Z00.6	Esami di comparazione e di controllo nell'ambito di un programma di ricerche cliniche	Z13.7	Esame speciale di screening per malformazioni congenite ed anomalie cromosomiche
Z00.8	Altre visite mediche generali	Z13.8	Esame speciale di screening per altre malattie e condizioni morbose specificate
Z01.0	Esame dell'occhio e della vista	Z13.9	Esami speciali di screening per malattie non specificate
Z01.1	Esame dell'orecchio e dell'udito	Z20.0	Contatto con ed esposizione a malattie infettive intestinali
Z01.2	Visita odontoiatrica	Z20.1	Contatto con ed esposizione alla tubercolosi
Z01.3	Determinazione della pressione arteriosa	Z20.2	Contatto con ed esposizione a malattie infettive a predominante trasmissione sessuale
Z01.5	Test cutanei diagnostici e di sensibilizzazione	Z20.3	Contatto con ed esposizione alla rabbia
Z01.6	Esame radiologico non classificato altrove	Z20.4	Contatto con ed esposizione alla rosolia
Z01.7	Esame di laboratorio	Z20.5	Contatto con ed esposizione all'epatite virale
Z01.88	Altre visite specialistiche specificate	Z20.6	Contatto con ed esposizione al virus dell'immunodeficienza umana [HIV]
Z01.9	Visita specialistica non specificata	Z20.7	Contatto con ed esposizione a pediculosi o acariasi e altre infestazioni
Z02	Visite mediche e ricorso ai servizi sanitari per scopi amministrativi	Z20.8	Contatto con ed esposizione ad altre malattie trasmissibili
Z03.6	Osservazione per sospetto di ingestione di sostanze tossiche	Z20.9	Contatto con ed esposizione a malattie trasmissibili non specificate
Z03.8	Osservazione per sospetto di altre malattie o condizioni	Z22.0	Portatore di febbre tifoide
Z03.9	Osservazione per sospetto di malattia o condizione non specificata	Z22.1	Portatore di altre infezioni intestinali
Z04.8	Esame ed osservazione per altre ragioni	Z22.2	Portatore di difterite
Z04.9	Esame ed osservazione per ragioni non specificate	Z22.3	Portatore di altre infezioni batteriche
Z08.0	Visita medica di controllo dopo intervento chirurgico per tumore maligno	Z22.4	Portatore di infezioni a predominante trasmissione sessuale
Z08.1	Visita medica di controllo dopo radioterapia per tumore maligno	Z22.8	Portatore di altre malattie infettive
Z08.2	Visita medica di controllo dopo chemioterapia per tumore maligno	Z22.9	Portatore di malattia infettiva non specificata
Z08.7	Visita medica di controllo dopo trattamento combinato per tumore maligno	Z23.0	Necessità di vaccinazione solo contro il colera
Z08.8	Visita medica di controllo dopo altro trattamento per tumore maligno	Z23.1	Necessità di vaccinazione solo contro il tifo e il paratifo(TAB)
Z08.9	Visita medica di controllo dopo trattamento non specificato per tumore maligno	Z23.2	Necessità di vaccinazione contro la tubercolosi (BCG)
Z09.0	Visita medica di controllo dopo intervento chirurgico per altre condizioni morbose	Z23.3	Necessità di vaccinazione contro la peste
Z09.1	Visita medica di controllo dopo radioterapia per altre condizioni morbose	Z23.4	Necessità di vaccinazione contro la tularemia
Z09.2	Visita medica di controllo dopo chemioterapia per altre condizioni morbose	Z23.5	Necessità di vaccinazione solo contro il tetano
Z09.3	Visita medica di controllo dopo psicoterapia	Z23.6	Necessità di vaccinazione contro la difterite
Z09.4	Visita medica di controllo dopo trattamento di frattura	Z23.7	Necessità di vaccinazione solo contro la pertosse
		Z23.8	Necessità di vaccinazione contro altra singola malattia batterica
		Z24.0	Necessità di vaccinazione contro la poliomielite
		Z24.1	Necessità di vaccinazione contro l'encefalite virale trasmessa da antropodi
		Z24.2	Necessità di vaccinazione contro la rabbia
		Z24.3	Necessità di vaccinazione contro la febbre gialla
		Z24.4	Necessità di vaccinazione solo contro il morbillo
		Z24.5	Necessità di vaccinazione solo contro la rosolia
		Z24.6	Necessità di vaccinazione contro l'epatite virale

Z25.0	Necessità di vaccinazione solo contro la parotite	Z45.9	adattamento e manutenzione di dispositivo protesico interno non specificato
Z25.1	Necessità di vaccinazione contro l'influenza		
Z25.8	Necessità di vaccinazione contro altra, specificata, singola malattia virale	Z46.0	Fornitura ed adattamento di occhiali e lenti a contatto
		Z46.1	Fornitura ed adattamento di apparecchio acustico
Z26.0	Necessità di vaccinazione contro leishmaniosi	Z46.2	Fornitura ed adattamento di dispositivi relativi al sistema nervoso e agli organi di senso
Z26.8	Necessità di vaccinazione contro altre singole malattie infettive specificate	Z46.3	Fornitura ed adattamento di protesi dentaria
Z26.9	Necessità di vaccinazione contro malattie infettive non specificate	Z46.4	Fornitura ed adattamento di dispositivo ortodontico
		Z46.8	Fornitura ed adattamento di altri dispositivi specificati
Z27.0	Necessità di vaccinazione contro colera, tifo[febbre tifoide] e paratifo [colera + TAB]	Z46.9	Fornitura e adattamento di dispositivo medico o apparecchio ausiliario non specificato
Z27.1	Necessità di vaccinazione combinata contro difterite, tetano e pertosse [DTP]	Z48.0	Controllo di suture e bendaggi chirurgici
		Z48.8	Follow-up di altri specificati trattamenti chirurgici
Z27.2	Necessità di vaccinazione contro difterite, tetano, pertosse, tifo e paratifo [DTP + TAB]	Z48.9	Follow-up di trattamenti chirurgici non specificati
Z27.3	Necessità di vaccinazione contro difterite, tetano, pertosse, poliomielite [DTP + polio]	Z50.0	Riabilitazione cardiaca
Z27.4	Necessità di vaccinazione contro morbillo, rosolia e parotite [MPR]	Z50.1	Altra terapia fisica
		Z50.2	Terapia per la disintossicazione dall'alcol
Z27.8	Necessità di vaccinazione miste contro altre malattie infettive	Z50.3	Terapia per la disintossicazione da droghe e farmaci
Z27.9	Necessità di vaccinazione mista contro malattie infettive non specificate	Z50.4	Psicoterapia non classificata altrove
		Z50.5	Terapia del linguaggio
Z28	Vaccinazione non eseguita	Z50.6	Trattamento riabilitativo ortottico
Z29.0	Isolamento	Z50.7	Ergoterapia e rieducazione professionale non classificate altrove
Z29.1	Immunoterapia profilattica	Z50.8	Trattamenti implicanti l'uso di altre tecniche riabilitative
Z29.20	Chemioterapia profilattica locale	Z50.9	Misure riabilitative non specificate
Z29.21	Chemioterapia profilattica sistemica	Z51.3	Trasfusione di sangue (senza indicazione della diagnosi)
Z29.28	Altra chemioterapia profilattica	Z51.4	Cure preparatorie a trattamento successivo non classificate altrove
Z29.8	Altre misure profilattiche specificate		
Z29.9	Misura profilattica non specificata	Z51.5	Cure palliative
Z30.0	Consigli e informazioni generali sulla contraccezione	Z51.6	Desensibilizzazione ad allergeni
Z30.1	Inserzione di dispositivo contraccettivo (intrauterino)	Z51.81	Aferesi
Z30.3	Estrazione mestruale	Z51.83	Sostituzione di oppiacei
Z30.4	Controllo per l'uso di farmaci contraccettivi	Z51.88	Altro trattamento medico specificato
Z30.5	Controllo di metodi contraccettivi (intrauterini)	Z51.9	Altri trattamenti medici non specificati
Z30.8	Altre misure contraccettive	Z52.00	Donatore di sangue intero
Z30.9	Misure contraccettive non specificate	Z52.01	Donatore di cellule staminali
Z31.5	Consulto genetico	Z52.08	Donatore di altre componenti del sangue
Z31.6	Consigli ed informazioni generali sulla procreazione	Z52.3	Donatore di midollo spinale
Z31.8	Altre misure procreative	Z52.4	Donatore di rene
Z31.9	Misura procreativa non specificata	Z52.5	Donatore di cornea
Z33	Gravidanza come reperto casuale	Z52.6	Donatore di fegato
Z40.08	Interventi chirurgici per profilassi di fattori di rischio di neoplasie maligne: Intervento chirurgico profilattico su altri organi	Z52.7	Donatore di cuore
		Z52.80	Donatore di polmone
Z40.8	Altri interventi chirurgici di profilassi	Z52.88	Donatore di altro organo o tessuto
Z40.9	Interventi chirurgici di profilassi non specificati	Z52.9	Donatore di organo e tessuto non specificato
Z41.8	Altre procedure per scopi diversi da quelli di recupero dello stato di salute	Z53	Persone che ricorrono ai servizi sanitari per atti medici specifici, non eseguiti
Z41.9	Procedura per scopi diversi da quelli di recupero dello stato di salute, non specificata		
Z43.80	Controllo di toracostomia	Z54.0	Convalescenza dopo intervento chirurgico
Z43.88	Controllo di altre aperture artificiali	Z54.1	Convalescenza dopo radioterapia
Z43.9	Controllo di apertura artificiale non specificato	Z54.2	Convalescenza dopo chemioterapia
Z44.2	Fornitura ed adattamento di occhio artificiale	Z54.3	Convalescenza dopo psicoterapia
Z44.8	Fornitura ed adattamento di altri dispositivi protesici esterni	Z54.4	Convalescenza dopo trattamento di frattura
Z44.9	Fornitura ed adattamento di protesi esterna non specificata	Z54.7	Convalescenza dopo trattamento misto
Z45.02	Adattamento e manutenzione di sistema di circolazione assistita	Z54.8	Convalescenza dopo altri trattamenti
Z45.1	Adattamento e manutenzione di pompa di infusione	Z54.9	Convalescenza dopo trattamento non specificato
Z45.20	Adattamento e manutenzione di sistema di cateterismo vascolare a permanenza impiantato chirurgicamente	Z55	Problemi legati all'alfabetizzazione ed all'educazione
Z45.29	Adattamento e manutenzione di altro e non specificato accesso vascolare	Z56	Problemi legati al lavoro o alla disoccupazione
		Z57	Esposizione professionale a fattori di rischio
Z45.3	Adattamento e manutenzione di apparecchio acustico	Z58	Problemi legati ad ambiente fisico
Z45.80	Adattamento e manutenzione di neurostimolatore	Z59	Problemi legati all'abitazione e alle condizioni economiche
Z45.81	Verifica dei parametri funzionali di stimolatore diaframmatico	Z60	Problemi legati all'ambiente sociale
Z45.82	Verifica dei parametri funzionali di pompa per infusione di medicinali	Z61	Problemi legati ad un evento negativo della vita durante l'infanzia
Z45.84	Adattamento e manutenzione di stent bronchiale	Z62	Altri problemi connessi all'educazione del bambino
Z45.85	Adattamento e manutenzione di stent tracheale	Z63	Altri problemi connessi alla cerchia relazionale ristretta, compreso l'ambiente familiare
Z45.88	Adattamento e manutenzione di altri dispositivi protesici interni		
		Z64.8	Altri problemi correlati a talune circostanze psicosociali
		Z65	Problemi legati ad altre situazioni psicosociali
		Z70	Consigli connessi all'atteggiamento, comportamento e orientamento in materia di sessualità
		Z71	Persone che ricorrono ai servizi sanitari per altri consigli o avvisi non classificati altrove

Z72.0	Problemi legati a: Consumo di alcol, tabacco, farmaci o stupefacenti	Z83.1	Altre malattie infettive e parassitarie nell'anamnesi familiare
Z72.8	Altri problemi connessi allo stile di vita	Z83.2	Malattie del sangue e degli organi ematopoietici ed alcuni disturbi del sistema immunitario nell'anamnesi familiare
Z72.9	Problema, non specificato, correlato allo stile di vita	Z83.3	Diabete mellito nell'anamnesi familiare
Z73	Problemi connessi a difficoltà di orientamento del proprio modo di vita	Z83.4	Altre malattie endocrine, nutrizionali e metaboliche nell'anamnesi familiare
Z74.0	Problemi legati a: Necessità di assistenza per menomazione motoria	Z83.5	Disturbi visivi e uditivi nell'anamnesi familiare
Z74.1	Problemi legati a: Necessità di assistenza personale	Z83.6	Malattie dell'apparato respiratorio nell'anamnesi familiare
Z74.2	Problemi legati a: Necessità di assistenza domiciliare, senza alcun membro della famiglia in grado di prestare assistenza	Z83.7	Malattie dell'apparato digerente nell'anamnesi familiare
Z74.3	Problemi legati a: Necessità di controllo continuo	Z84.0	Malattie della cute e del tessuto sottocutaneo nell'anamnesi familiare
Z74.8	Altri problemi connessi a dipendenza da persona che presta le cure	Z84.1	Malattie del rene e dell'uretere nell'anamnesi familiare
Z74.9	Problemi, non specificati, connessi a dipendenza da persona che presta le cure	Z84.2	Malattie dell'apparato genitourinario nell'anamnesi familiare
Z75.2	Altro periodo di attesa per analisi e trattamenti	Z84.3	Consanguineità nell'anamnesi familiare
Z75.60	Iscrizione in lista per trapianto d'organo senza grado di priorità HU (high urgency): rene	Z84.8	Altre condizioni morbose specificate nell'anamnesi familiare
Z75.64	Iscrizione in lista per trapianto d'organo senza grado di priorità HU (high urgency): rene-pancreas	Z86.0	Altri tumori nell'anamnesi personale
Z75.65	Iscrizione in lista per trapianto d'organo senza grado di priorità HU (high urgency): pancreas	Z86.1	Malattia infettiva o parassitaria nell'anamnesi personale
Z75.66	Iscrizione in lista per trapianto d'organo senza grado di priorità HU (high urgency): intestino tenue	Z86.2	Malattie del sangue e degli organi ematopoietici ed alcuni disturbi del sistema immunitario nell'anamnesi personale
Z75.67	Iscrizione in lista per trapianto d'organo senza grado di priorità HU (high urgency): fegato	Z86.3	Malattie endocrine, nutrizionali e metaboliche nell'anamnesi personale
Z75.68	Iscrizione in lista per trapianto d'organo senza grado di priorità HU (high urgency): altri organi	Z86.4	Abuso di sostanze psicoattive nell'anamnesi personale
Z75.69	Iscrizione in lista per trapianto d'organo senza grado di priorità HU (high urgency): organo non specificato	Z86.5	Altri disturbi psichici e comportamentali nell'anamnesi personale
Z75.70	Iscrizione in lista per trapianto d'organo con grado di priorità HU (high urgency): rene	Z86.6	Disturbi del sistema nervoso centrale e degli organi di senso nell'anamnesi personale
Z75.74	Iscrizione in lista per trapianto d'organo con grado di priorità HU (high urgency): rene-pancreas	Z86.7	Malattie dell'apparato circolatorio nell'anamnesi personale
Z75.75	Iscrizione in lista per trapianto d'organo con grado di priorità HU (high urgency): pancreas	Z87.0	Malattie dell'apparato respiratorio nell'anamnesi personale
Z75.76	Iscrizione in lista per trapianto d'organo con grado di priorità HU (high urgency): intestino tenue	Z87.1	Malattie dell'apparato digerente nell'anamnesi personale
Z75.77	Iscrizione in lista per trapianto d'organo con grado di priorità HU (high urgency): fegato	Z87.2	Malattie della cute e del tessuto sottocutaneo nell'anamnesi personale
Z75.78	Iscrizione in lista per trapianto d'organo con grado di priorità HU (high urgency): altri organi	Z87.3	Malattie dell'apparato muscoloscheletrico e del tessuto connettivo nell'anamnesi personale
Z75.79	Iscrizione in lista per trapianto d'organo con grado di priorità HU (high urgency): organo non specificato	Z87.4	Malattie dell'apparato genitourinario nell'anamnesi personale
Z75.8	Altri problemi connessi a servizi sanitari e altre forme di assistenza sanitaria	Z87.5	Complicazioni della gravidanza, del parto e del puerperio nell'anamnesi personale
Z75.9	Problemi, non specificati, connessi a servizi sanitari e altre forme di assistenza sanitaria	Z87.6	Disturbi che hanno origine nel periodo perinatale nell'anamnesi personale
Z76.0	Richiesta di ripetizione di prescrizione	Z87.7	Malformazioni congenite ed anomalie cromosomiche nell'anamnesi personale
Z76.1	Controllo medico ed assistenza medica a trovato	Z87.8	Altre condizioni morbose specificate nell'anamnesi personale
Z76.2	Controllo medico ed assistenza medica ad altro bambino o lattante in buona salute	Z88.0	Allergia alla penicillina nell'anamnesi personale
Z76.3	Persona sana che accompagna un ammalato	Z88.1	Allergia ad altri antibiotici nell'anamnesi personale
Z76.4	Altro residente di istituto di cura	Z88.2	Allergia ai sulfamidici nell'anamnesi personale
Z76.8	Persone che ricorrono ai servizi sanitari in altre circostanze specificate	Z88.3	Allergia ad altri agenti antifettivi nell'anamnesi personale
Z76.9	Persona che ricorre ai servizi sanitari in circostanze non specificate	Z88.4	Allergia ad anestetici nell'anamnesi personale
Z80.0	Tumore maligno dell'apparato digerente nell'anamnesi familiare	Z88.5	Allergia ai narcotici nell'anamnesi personale
Z80.1	Tumore maligno della trachea, dei bronchi e del polmone nell'anamnesi familiare	Z88.6	Allergia ad agente analgesico nell'anamnesi personale
Z80.2	Tumore maligno di altri organi dell'apparato respiratorio nell'anamnesi familiare	Z88.7	Allergia a siero e vaccino nell'anamnesi personale
Z80.5	Tumore maligno delle vie urinarie nell'anamnesi familiare	Z88.8	Allergia ad altri farmaci, medicinali e sostanze biologiche nell'anamnesi personale
Z80.6	Leucemia nell'anamnesi familiare	Z88.9	Allergia a farmaci, medicinali e sostanze biologiche non specificate nell'anamnesi personale
Z80.7	Tumore maligno degli organi linfatici ed emopoietici nell'anamnesi familiare	Z89.0	Perdita di dito(a) della mano, [compreso il pollice], unilaterale
Z80.8	Tumore maligno di altri organi o apparati nell'anamnesi familiare	Z89.1	Perdita della mano e del polso
Z80.9	Tumore maligno non specificato nell'anamnesi familiare	Z89.2	Perdita del braccio, al di sopra del polso
Z81	Disturbi psichici e comportamentali nell'anamnesi familiare	Z89.3	Perdita di entrambi gli arti superiori [qualsiasi livello]
Z82	Disabilità e malattie croniche invalidanti nell'anamnesi familiare	Z89.4	Perdita del piede e della caviglia
		Z89.5	Perdita di una gamba sotto il ginocchio
		Z89.6	Perdita di una gamba, sopra il ginocchio
		Z89.7	Perdita di entrambi gli arti inferiori a qualsiasi livello, eccetto solo dita
		Z89.8	Perdita di arti superiori ed inferiori [a qualsiasi livello]
		Z89.9	Perdita di un arto non specificato
		Z90.0	Perdita di parte della testa e del collo
		Z90.4	Perdita di parte del tratto digerente
		Z90.6	Perdita di altri organi delle vie urinarie
		Z90.7	Perdita degli organi genitali
		Z90.8	Perdita di altri organi
		Z91.0	Allergia, non legata a farmaci e sostanze biologiche nell'anamnesi personale

Z91.1	Scarsa ottemperanza a terapia o regime medico nell'anamnesi personale	Z95.1	Portatore di bypass aortocoronarico
Z91.8	Altro fattore di rischio specificato nell'anamnesi personale non classificato altrove	Z95.5	Portatore di impianto od innesto di angioplastica coronarica
Z92.1	Uso prolungato (in atto) di anticoagulanti nell'anamnesi personale	Z96.2	Portatore di impianto otologico e acustico
Z92.2	Uso prolungato (in atto) di altri farmaci nell'anamnesi personale	Z96.3	Portatore di laringe artificiale
Z92.3	Irradiazione nell'anamnesi personale	Z96.4	Portatore di impianti endocrini
Z92.4	Intervento chirurgico importante non classificato altrove nell'anamnesi personale	Z96.5	Portatore di impianti mandibolari e di radici dentarie
Z92.6	Chemioterapia per malattie neoplastiche nell'anamnesi personale	Z96.7	Portatore di altri impianti ossei e tendinei
Z92.8	Altro trattamento medico nell'anamnesi personale	Z96.80	Portatore di stent bronchiale
Z92.9	Trattamento medico non specificato nell'anamnesi personale	Z96.81	Portatore di stent tracheale
Z93.0	Presenza di tracheostomia	Z96.88	Portatore di altri impianti funzionali specificati
Z93.1	Presenza di gastrostomia	Z97.8	Portatore di altri sussidi specificati
Z93.2	Presenza di ileostomia	Z98.0	Portatore di bypass o anastomosi intestinale
Z93.3	Presenza di colostomia	Z98.1	Artrodesi
Z93.4	Presenza di altre aperture corporee artificiali del tratto digerente	Z98.2	Presenza di dispositivo di drenaggio del liquor
Z93.5	Presenza di cistostomia	Z98.8	Altre stati post-chirurgici
Z93.6	Presenza di aperture corporee artificiali delle vie urinarie	Z99.0	Dipendenza da aspiratore
Z93.88	Presenza di toracostomia	Z99.1	Dipendenza da respiratore
Z93.88	Presenza di altre aperture corporee artificiali	Z99.2	Dipendenza da dialisi renale
Z93.9	Presenza di apertura corporea artificiale non specificata	Z99.3	Dipendenza da sedia a rotelle
Z94.9	Stato dopo trapianto di organo o tessuto non specificato	Z99.4	Dipendenza a lungo termine da cuore artificiale
		Z99.8	Dipendenza da altra macchina o altro apparecchio ausiliario
		Z99.9	Dipendenza di lunga durata da un apparecchio ausiliario, da un apparecchio medico non specificato

ADRG Z01**Procedure OR per altre condizioni che impongono il ricorso a servizi sanitari**

Procedura operatoria

DRG Z01Z**Procedure OR per altre condizioni che impongono il ricorso a servizi sanitari****ADRG Z02****Donazione di fegato o di rene (donazione da vivente)**

Diagnosi principale nella tabella Z02-1 e Procedura nella tabella Z02-3 o Diagnosi principale nella tabella Z02-2 e Procedura nella tabella Z02-4

DRG Z02Z**Donazione di fegato o di rene (donazione da vivente)****Diagnosi principale Z02-1**

Z52.6 Donatore di fegato

Diagnosi principale Z02-2

Z52.4 Donatore di rene

Procedura Z02-3

50.2c.11↔	Bisegmentectomia per trapianto da vivente, chirurgica a cielo aperto	50.2c.14↔	Emiepatectomia sinistra per trapianto da vivente, per via laparoscopica
50.2c.12↔	Bisegmentectomia per trapianto da vivente, per via laparoscopica	50.2c.15↔	Emiepatectomia destra per trapianto da vivente, chirurgica a cielo aperto
50.2c.13↔	Emiepatectomia sinistra per trapianto da vivente, chirurgica a cielo aperto	50.2c.16↔	Emiepatectomia destra per trapianto da vivente, per via laparoscopica

Procedura Z02-4

55.51.00↔	Nefroureterectomia NAC	55.51.02↔	Nefrectomia per trapianto, da donatore vivente
55.51.01↔	Nefroureterectomia, eccetto che per trapianto	55.51.99↔	Nefroureterectomia, altro

ADRG Z43**Prelievo di midollo osseo o di cellule staminali, allogenico**

Almeno una Procedura nella tabella Z43-1

DRG Z43Z**Prelievo di midollo osseo o di cellule staminali, allogenico****Procedura Z43-1**

41.0a.09†↔	Prelievo di cellule staminali ematopoietiche, altro	41.0a.23†↔	Prelievo di cellule staminali ematopoietiche dal sangue periferico, allogenico, donatore consanguineo, non HLA-identico
41.0a.12†↔	Prelievo di cellule staminali ematopoietiche dal midollo osseo, allogenico, donatore consanguineo, HLA-identico	41.0a.24†↔	Prelievo di cellule staminali ematopoietiche dal sangue periferico, allogenico, donatore non consanguineo, HLA-identico
41.0a.13†↔	Prelievo di cellule staminali ematopoietiche dal midollo osseo, allogenico, donatore consanguineo, non HLA-identico	41.0a.25†↔	Prelievo di cellule staminali ematopoietiche dal sangue periferico, allogenico, donatore non consanguineo, non HLA-identico
41.0a.14†↔	Prelievo di cellule staminali ematopoietiche dal midollo osseo, allogenico, donatore non consanguineo, HLA-identico	99.72.21†↔	Linfoferesi per trapianto
41.0a.15†↔	Prelievo di cellule staminali ematopoietiche dal midollo osseo, allogenico, donatore non consanguineo, non HLA-identico		
41.0a.22†↔	Prelievo di cellule staminali ematopoietiche dal sangue periferico, allogenico, donatore consanguineo, HLA-identico		

ADRG Z64**Altri fattori che influenzano lo stato di salute e trattamento ulteriore dopo conclusione del trattamento**

Diagnosi principale nella tabella Z64-1

DRG Z64A**Altri fattori che influenzano lo stato di salute e trattamento ulteriore dopo conclusione del trattamento, con costellazione specifica**

Diagnosi principale nella tabella Z64-2

DRG Z64B**Altri fattori che influenzano lo stato di salute e trattamento ulteriore dopo conclusione del trattamento****Diagnosi Z64-1**

E34.4	Gigantismo costituzionale	R46.5	Carattere sospettoso od evasivo
Q92.0	Trisomia completa, non disgiunzione meiotica	R46.6	Ansia e preoccupazione eccessivi di fronte ad eventi stressanti
Q92.1	Trisomia completa, mosaicismo (non disgiunzione mitotica)	R46.7	Inusuale grado di loquacità e circostanzialità che nascondono il motivo del consulto e del contatto
Q92.2	Trisomia parziale maggiore	R46.8	Altri sintomi e segni che interessano l'aspetto e il comportamento
Q92.3	Trisomia parziale minore	Z01.0	Esame dell'occhio e della vista
Q92.4	Duplicazioni visibili solo in prometafase	Z01.1	Esame dell'orecchio e dell'udito
Q92.5	Duplicazioni con altri riassetamenti complessi	Z01.2	Visita odontoiatrica
Q92.6	Cromosomi marcatori soprannumerari	Z01.3	Determinazione della pressione arteriosa
Q92.7	Triploidia e poliploidia	Z01.5	Test cutanei diagnostici e di sensibilizzazione
Q92.8	Altre trisomie specificate e trisomie parziali di autosomi	Z01.88	Altre visite specialistiche specificate
Q92.9	Trisomia e trisomia parziale di autosomi non specificate	Z02	Visite mediche e ricorso ai servizi sanitari per scopi amministrativi
Q95.0	Traslocazione bilanciata ed inserzione in individuo normale	Z03.6	Osservazione per sospetto di ingestione di sostanze tossiche
Q95.1	Inversione cromosomica in individuo normale	Z03.8	Osservazione per sospetto di altre malattie o condizioni
Q95.2	Riarrangiamento autosomico bilanciato in individuo non normale	Z03.9	Osservazione per sospetto di malattia o condizione non specificata
Q95.3	Riarrangiamento bilanciato cromosoma sessuale/autosoma in individuo non normale	Z04.8	Esame ed osservazione per altre ragioni
Q95.4	Individui con marcatore per eterocromatina	Z08.0	Visita medica di controllo dopo intervento chirurgico per tumore maligno
Q95.5	Individui con siti fragili autosomici	Z08.1	Visita medica di controllo dopo radioterapia per tumore maligno
Q95.8	Altri riarrangiamenti bilanciati e marcatori strutturali	Z08.2	Visita medica di controllo dopo chemioterapia per tumore maligno
Q95.9	Riarrangiamento bilanciato e marcatore strutturale non specificato	Z08.7	Visita medica di controllo dopo trattamento combinato per tumore maligno
R26.3	Immobilità	Z08.8	Visita medica di controllo dopo altro trattamento per tumore maligno
R45.2	Tristezza	Z08.9	Visita medica di controllo dopo trattamento non specificato per tumore maligno
R45.3	Demoralizzazione ed apatia	Z09.0	Visita medica di controllo dopo intervento chirurgico per altre condizioni morbose
R45.5	Ostilità		
R45.6	Violenza fisica		
R45.8	Altri sintomi e segni che interessano lo stato emotivo		
R46.0	Scarsa igiene personale		
R46.1	Apparenza di persona bizzarra		
R46.2	Comportamento strano ed incomprensibile		
R46.3	Iperattività		
R46.4	Reattività lenta o scarsa		

Z09.1	Visita medica di controllo dopo radioterapia per altre condizioni morbose	Z24.1	Necessità di vaccinazione contro l'encefalite virale trasmessa da antropodi
Z09.2	Visita medica di controllo dopo chemioterapia per altre condizioni morbose	Z24.2	Necessità di vaccinazione contro la rabbia
Z09.3	Visita medica di controllo dopo psicoterapia	Z24.3	Necessità di vaccinazione contro la febbre gialla
Z09.4	Visita medica di controllo dopo trattamento di frattura	Z24.4	Necessità di vaccinazione solo contro il morbillo
Z09.7	Visita medica di controllo dopo trattamento combinato per altre condizioni morbose	Z24.5	Necessità di vaccinazione solo contro la rosolia
Z09.80	Visita medica di controllo dopo trapianto d'organo	Z24.6	Necessità di vaccinazione contro l'epatite virale
Z09.88	Visita medica di controllo dopo altro trattamento per altre condizioni morbose	Z25.0	Necessità di vaccinazione solo contro la parotite
Z09.9	Visita medica di controllo dopo trattamento, non specificato, per altre condizioni morbose	Z25.1	Necessità di vaccinazione contro l'influenza
Z10	Check-up sanitario generale, di routine, di sottopopolazione definita	Z25.8	Necessità di vaccinazione contro altra, specificata, singola malattia virale
Z11	Esami speciali di screening per malattie infettive e parassitarie	Z26.0	Necessità di vaccinazione contro leishmaniosi
Z12.0	Esame speciale di screening per tumore gastrico	Z26.8	Necessità di vaccinazione contro altre singole malattie infettive specificate
Z12.1	Esame speciale di screening per tumore intestinale	Z26.9	Necessità di vaccinazione contro malattie infettive non specificate
Z12.2	Esame speciale di screening per tumore a carico dell'apparato respiratorio	Z27.0	Necessità di vaccinazione contro colera, tifo[febbre tifoide] e paratifo [colera + TAB]
Z12.3	Esame speciale di screening per tumore della mammella	Z27.1	Necessità di vaccinazione combinata contro difterite, tetano e pertosse [DTP]
Z12.4	Esame speciale di screening per tumore della cervice uterina	Z27.2	Necessità di vaccinazione contro difterite, tetano, pertosse, tifo e paratifo [DTP + TAB]
Z12.5	Esame speciale di screening per tumore prostatico	Z27.3	Necessità di vaccinazione contro difterite, tetano, pertosse, poliomielite [DTP + polio]
Z12.6	Esame speciale di screening per tumore vescicale	Z27.4	Necessità di vaccinazione contro morbillo, rosolia e parotite [MPR]
Z12.8	Esame speciale di screening per tumore di altre sedi	Z27.8	Necessità di vaccinazione miste contro altre malattie infettive
Z12.9	Esame speciale di screening per tumore non specificato	Z27.9	Necessità di vaccinazione mista contro malattie infettive non specificate
Z13.0	Esame speciale di screening per emopatie, malattie del midollo osseo e disturbi che interessano il sistema immunitario	Z28	Vaccinazione non eseguita
Z13.1	Esame speciale di screening per diabete mellito	Z29.0	Isolamento
Z13.2	Esame speciale di screening per disturbi nutrizionali	Z29.1	Immunoterapia profilattica
Z13.4	Esame speciale di screening per certi disturbi dello sviluppo del bambino	Z29.20	Chemioterapia profilattica locale
Z13.5	Esame speciale di screening per disturbi visivi o uditivi	Z29.21	Chemioterapia profilattica sistemica
Z13.6	Esame speciale di screening per disturbi cardiovascolari	Z29.28	Altra chemioterapia profilattica
Z13.7	Esame speciale di screening per malformazioni congenite ed anomalie cromosomiche	Z29.8	Altre misure profilattiche specificate
Z13.8	Esame speciale di screening per altre malattie e condizioni morbose specificate	Z29.9	Misura profilattica non specificata
Z13.9	Esami speciali di screening per malattie non specificate	Z30.0	Consigli e informazioni generali sulla contraccezione
Z20.0	Contatto con ed esposizione a malattie infettive intestinali	Z30.1	Inserzione di dispositivo contraccettivo (intrauterino)
Z20.1	Contatto con ed esposizione alla tubercolosi	Z30.3	Estrazione mestruale
Z20.2	Contatto con ed esposizione a malattie infettive a predominante trasmissione sessuale	Z30.4	Controllo per l'uso di farmaci contraccettivi
Z20.3	Contatto con ed esposizione alla rabbia	Z30.5	Controllo di metodi contraccettivi (intrauterini)
Z20.4	Contatto con ed esposizione alla rosolia	Z30.8	Altre misure contraccettive
Z20.5	Contatto con ed esposizione all'epatite virale	Z30.9	Misure contraccettive non specificate
Z20.6	Contatto con ed esposizione al virus dell'immunodeficienza umana [HIV]	Z31.5	Consulto genetico
Z20.7	Contatto con ed esposizione a pediculosi o acariasi e altre infestazioni	Z31.6	Consigli ed informazioni generali sulla procreazione
Z20.8	Contatto con ed esposizione ad altre malattie trasmissibili	Z31.8	Altre misure procreative
Z20.9	Contatto con ed esposizione a malattie trasmissibili non specificate	Z31.9	Misura procreativa non specificata
Z22.0	Portatore di febbre tifoide	Z40.08	Interventi chirurgici per profilassi di fattori di rischio di neoplasie maligne: Intervento chirurgico profilattico su altri organi
Z22.1	Portatore di altre infezioni intestinali	Z40.8	Altri interventi chirurgici di profilassi
Z22.2	Portatore di difterite	Z40.9	Interventi chirurgici di profilassi non specificati
Z22.3	Portatore di altre infezioni batteriche	Z41.8	Altre procedure per scopi diversi da quelli di recupero dello stato di salute
Z22.4	Portatore di infezioni a predominante trasmissione sessuale	Z41.9	Procedura per scopi diversi da quelli di recupero dello stato di salute, non specificata
Z22.8	Portatore di altre malattie infettive	Z43.80	Controllo di toracostomia
Z22.9	Portatore di malattia infettiva non specificata	Z43.88	Controllo di altre aperture artificiali
Z23.0	Necessità di vaccinazione solo contro il colera	Z43.9	Controllo di apertura artificiale non specificato
Z23.1	Necessità di vaccinazione solo contro il tifo e il paratifo(TAB)	Z44.2	Fornitura ed adattamento di occhio artificiale
Z23.2	Necessità di vaccinazione contro la tubercolosi (BCG)	Z45.02	Adattamento e manutenzione di sistema di circolazione assistita
Z23.3	Necessità di vaccinazione contro la peste	Z45.1	Adattamento e manutenzione di pompa di infusione
Z23.4	Necessità di vaccinazione contro la tularemia	Z45.20	Adattamento e manutenzione di sistema di cateterismo vascolare a permanenza impiantato chirurgicamente
Z23.5	Necessità di vaccinazione solo contro il tetano	Z45.29	Adattamento e manutenzione di altro e non specificato accesso vascolare
Z23.6	Necessità di vaccinazione solo contro la difterite	Z45.3	Adattamento e manutenzione di apparecchio acustico
Z23.7	Necessità di vaccinazione solo contro la pertosse	Z45.80	Adattamento e manutenzione di neurostimolatore
Z23.8	Necessità di vaccinazione contro altra singola malattia batterica	Z45.81	Verifica dei parametri funzionali di stimolatore diaframmatico
Z24.0	Necessità di vaccinazione contro la poliomielite	Z45.82	Verifica dei parametri funzionali di pompa per infusione di medicinali

Z45.84	Adattamento e manutenzione di stent bronchiale	Z74.8	Altri problemi connessi a dipendenza da persona che presta le cure
Z45.85	Adattamento e manutenzione di stent tracheale	Z74.9	Problemi, non specificati, connessi a dipendenza da persona che presta le cure
Z45.88	Adattamento e manutenzione di altri dispositivi protesici interni	Z76.0	Richiesta di ripetizione di prescrizione
Z45.9	Adattamento e manutenzione di dispositivo protesico interno non specificato	Z76.1	Controllo medico ed assistenza medica a trovato
Z46.0	Fornitura ed adattamento di occhiali e lenti a contatto	Z76.2	Controllo medico ed assistenza medica ad altro bambino o lattante in buona salute
Z46.1	Fornitura ed adattamento di apparecchio acustico	Z76.4	Altro residente di istituto di cura
Z46.2	Fornitura ed adattamento di dispositivi relativi al sistema nervoso e agli organi di senso	Z76.8	Persone che ricorrono ai servizi sanitari in altre circostanze specificate
Z46.3	Fornitura ed adattamento di protesi dentaria	Z76.9	Persona che ricorre ai servizi sanitari in circostanze non specificate
Z46.4	Fornitura ed adattamento di dispositivo ortodontico	Z80.0	Tumore maligno dell'apparato digerente nell'anamnesi familiare
Z46.8	Fornitura ed adattamento di altri dispositivi specificati	Z80.1	Tumore maligno della trachea, dei bronchi e del polmone nell'anamnesi familiare
Z46.9	Fornitura ed adattamento di dispositivo medico o apparecchio ausiliario non specificato	Z80.2	Tumore maligno di altri organi dell'apparato respiratorio nell'anamnesi familiare
Z48.0	Controllo di suture e bendaggi chirurgici	Z80.5	Tumore maligno delle vie urinarie nell'anamnesi familiare
Z51.6	Desensibilizzazione ad allergeni	Z80.6	Leucemia nell'anamnesi familiare
Z51.88	Altro trattamento medico specificato	Z80.7	Tumore maligno degli organi linfatici ed emopoietici nell'anamnesi familiare
Z52.01	Donatore di cellule staminali	Z80.8	Tumore maligno di altri organi o apparati nell'anamnesi familiare
Z52.08	Donatore di altre componenti del sangue	Z80.9	Tumore maligno non specificato nell'anamnesi familiare
Z52.3	Donatore di midollo spinale	Z81	Disturbi psichici e comportamentali nell'anamnesi familiare
Z52.4	Donatore di rene	Z82	Disabilità e malattie croniche invalidanti nell'anamnesi familiare
Z52.5	Donatore di cornea	Z83.1	Altre malattie infettive e parassitarie nell'anamnesi familiare
Z52.6	Donatore di fegato	Z83.2	Malattie del sangue e degli organi ematopoietici ed alcuni disturbi del sistema immunitario nell'anamnesi familiare
Z52.7	Donatore di cuore	Z83.3	Diabete mellito nell'anamnesi familiare
Z52.80	Donatore di polmone	Z83.4	Altre malattie endocrine, nutrizionali e metaboliche nell'anamnesi familiare
Z52.88	Donatore di altro organo o tessuto	Z83.5	Disturbi visivi e uditivi nell'anamnesi familiare
Z52.9	Donatore di organo e tessuto non specificato	Z83.6	Malattie dell'apparato respiratorio nell'anamnesi familiare
Z53	Persone che ricorrono ai servizi sanitari per atti medici specifici, non eseguiti	Z83.7	Malattie dell'apparato digerente nell'anamnesi familiare
Z65	Problemi legati ad altre situazioni psicosociali	Z84.0	Malattie della cute e del tessuto sottocutaneo nell'anamnesi familiare
Z71	Persone che ricorrono ai servizi sanitari per altri consigli o avvisi non classificati altrove	Z84.1	Malattie del rene e dell'uretere nell'anamnesi familiare
Z72.8	Altri problemi connessi allo stile di vita	Z84.2	Malattie dell'apparato genitourinario nell'anamnesi familiare
Z72.9	Problema, non specificato, correlato allo stile di vita	Z84.3	Consanguineità nell'anamnesi familiare
Z73	Problemi connessi a difficoltà di orientamento del proprio modo di vita	Z84.8	Altre condizioni morbose specificate nell'anamnesi familiare
Z74.0	Problemi legati a: Necessità di assistenza per menomazione motoria		
Z74.1	Problemi legati a: Necessità di assistenza personale		
Z74.2	Problemi legati a: Necessità di assistenza domiciliare, senza alcun membro della famiglia in grado di prestare assistenza		
Z74.3	Problemi legati a: Necessità di controllo continuo		

Diagnosi principale Z64-2

Z09.80	Visita medica di controllo dopo trapianto d'organo	Z45.81	Verifica dei parametri funzionali di stimolatore diaframmatico
Z20.1	Contatto con ed esposizione alla tubercolosi	Z52.01	Donatore di cellule staminali
Z45.02	Adattamento e manutenzione di sistema di circolazione assistita	Z52.3	Donatore di midollo spinale
Z45.3	Adattamento e manutenzione di apparecchio acustico		

ADRG Z65

Disturbi, sintomi, altre anomalie e trattamento ulteriore

Diagnosi principale nella tabella Z65-1

DRG Z65A

Disturbi, sintomi, altre anomalie e trattamento ulteriore con diagnosi e procedura specifiche, più di un giorno di degenza

Durata del soggiorno > 1 giorno e Diagnosi principale nella tabella Z65-2 e Procedura nella tabella Z65-3

DRG Z65B

Disturbi, sintomi, altre anomalie e trattamento ulteriore, più di un giorno di degenza

Durata del soggiorno > 1 giorno

DRG Z65C

Disturbi, sintomi, altre anomalie e trattamento ulteriore, un giorno di degenza

Diagnosi Z65-1

G93.3	Sindrome di affaticamento cronico	R84.3	Risultati anormali di prelievo di campioni effettuato su organi delle vie respiratorie e dal torace: valore anormale di sostanze ad uso principalmente non medico
P35.0	Sindrome della rosolia congenita	R84.4	Risultati anormali di prelievo di campioni effettuato su organi delle vie respiratorie e dal torace: Risultati immunologici anormali
P83.3	Altro e non specificato edema del feto e del neonato	R84.5	Risultati anormali di prelievo di campioni effettuato su organi delle vie respiratorie e dal torace: Risultati microbiologici anormali
Q86.0	Sindrome feto-alcolica (dismorfica)	R84.6	Risultati anormali di prelievo di campioni effettuato su organi delle vie respiratorie e dal torace: Risultati citologici anormali
Q86.1	Sindrome fetale da antiepilettici	R84.7	Risultati anormali di prelievo di campioni effettuato su organi delle vie respiratorie e dal torace: risultati istologici anormali
Q86.2	Dismorfismo da Warfarin	R84.8	Risultati anormali di prelievo di campioni effettuato su organi delle vie respiratorie e dal torace: altri risultati anormali
Q86.80	Embriopatia da talidomide	R84.9	Risultati anormali di prelievo di campioni effettuato su organi delle vie respiratorie e dal torace: risultato anormale non precisato
Q86.88	Altre sindromi malformative congenite da cause esogene conosciute	R87.0	Risultati anormali di prelievo di campioni effettuato su organi genitali femminili: valore enzimatico anormale
Q87.4	Sindrome di Marfan	R87.1	Risultati anormali di prelievo di campioni effettuato su organi genitali femminili: valore ormonale anormale
Q89.4	Gemelli congiunti	R87.2	Risultati anormali di prelievo di campioni effettuato su organi genitali femminili: valore anormale di droghe, medicinali o altre sostanze biologicamente attive
Q89.7	Malformazioni congenite multiple non classificate altrove	R87.3	Risultati anormali di prelievo di campioni effettuato su organi genitali femminili: valore anormale di sostanze ad uso principalmente non medico
Q89.8	Altre malformazioni congenite specificate	R87.4	Risultati anormali di prelievo di campioni effettuato su organi genitali femminili: Risultati immunologici anormali
Q89.9	Malformazione congenita non specificata	R87.5	Risultati anormali di prelievo di campioni effettuato su organi genitali femminili: Risultati microbiologici anormali
Q99.2	Fragilità del cromosoma X	R87.7	Risultati anormali di prelievo di campioni effettuato su organi genitali femminili: risultati istologici anormali
Q99.9	Anomalia cromosomica non specificata	R87.8	Risultati anormali di prelievo di campioni effettuato su organi genitali femminili: altri risultati anormali
R18	Ascite	R87.9	Risultati anormali di prelievo di campioni effettuato su organi genitali femminili: risultato anormale non precisato
R23.0	Cianosi	R89.0	Risultati anormali di prelievo di campioni effettuato su altri organi, apparati e tessuti: valore enzimatico anormale
R23.1	Pallore	R89.1	Risultati anormali di prelievo di campioni effettuato su altri organi, apparati e tessuti: valore ormonale anormale
R23.2	Arrossamento	R89.2	Risultati anormali di prelievo di campioni effettuato su altri organi, apparati e tessuti: valore anormale di droghe, medicinali o altre sostanze biologicamente attive
R41.1	Amnesia anterograda	R89.3	Risultati anormali di prelievo di campioni effettuato su altri organi, apparati e tessuti: valore anormale di sostanze ad uso principalmente non medico
R41.2	Amnesia retrograda	R89.4	Risultati anormali di prelievo di campioni effettuato su altri organi, apparati e tessuti: Risultati immunologici anormali
R41.3	Altra amnesia	R89.5	Risultati anormali di prelievo di campioni effettuato su altri organi, apparati e tessuti: Risultati microbiologici anormali
R41.8	Altri e non specificati sintomi e segni che interessano le funzioni cognitive e lo stato di coscienza	R89.6	Risultati anormali di prelievo di campioni effettuato su altri organi, apparati e tessuti: Risultati citologici anormali
R52.0	Dolore acuto	R89.7	Risultati anormali di prelievo di campioni effettuato su altri organi, apparati e tessuti: risultati istologici anormali
R52.1	Dolore cronico intrattabile	R89.8	Risultati anormali di prelievo di campioni effettuato su altri organi, apparati e tessuti: altri risultati anormali
R52.2	Altro dolore cronico	R89.9	Risultati anormali di prelievo di campioni effettuato su altri organi, apparati e tessuti: risultato anormale non precisato
R52.9	Dolore non specificato	R93.8	Risultati anormali di diagnostica per immagini di altre parti del corpo specificate
R53	Malessere ed affaticamento	Z48.8	Follow-up di altri specificati trattamenti chirurgici
R60.0	Edema localizzato	Z48.9	Follow-up di trattamenti chirurgici non specificati
R60.1	Edema generalizzato	Z51.4	Cure preparatorie a trattamento successivo non classificate altrove
R60.9	Edema non specificato	Z51.83	Sostituzione di oppiacei
R64	Cachessia	Z51.9	Altri trattamenti medici non specificati
R68.0	Ipotermia non associata a bassa temperatura ambientale	Z94.9	Stato dopo trapianto di organo o tessuto non specificato
R68.1	Sintomi non specifici tipici dell'infanzia		
R68.8	Altri sintomi e segni generali specificati		
R70.0	Aumento della velocità di eritrosedimentazione		
R70.1	Viscosità plasmatica anormale		
R74.0	Aumento, non diagnostico, delle transaminasi e della lattico deidrogenasi		
R74.8	Tassi anormali di altri enzimi sierici		
R74.9	Tasso anormale di enzimi sierici non specificati		
R78.1	Presenza di sostanza oppiacea nel sangue		
R78.2	Presenza di cocaina nel sangue		
R78.3	Presenza di allucinogeno nel sangue		
R78.4	Presenza nel sangue di altre sostanze suscettibili di dare dipendenza		
R78.5	Presenza di sostanza psicotropa nel sangue		
R78.6	Presenza di prodotto steroideo nel sangue		
R78.7	Presenza di tasso anormale di metalli pesanti nel sangue		
R78.8	Presenza nel sangue di altre sostanze specificate, normalmente assenti		
R78.9	Presenza nel sangue di sostanza non specificata, normalmente assente		
R79.0	Tassi ematici anormali di minerali		
R79.8	Altri risultati anormali, specificati, di esami chimici del sangue		
R79.9	Risultato anormale di esame chimico del sangue, non specificato		
R82.1	Mioglobinuria		
R82.6	Tassi urinari anormali di sostanze principalmente non medicamentose		
R84.0	Risultati anormali di prelievo di campioni effettuato su organi delle vie respiratorie e dal torace: valore enzimatico anormale		
R84.1	Risultati anormali di prelievo di campioni effettuato su organi delle vie respiratorie e dal torace: valore ormonale anormale		
R84.2	Risultati anormali di prelievo di campioni effettuato su organi delle vie respiratorie e dal torace: valore anormale di droghe, medicinali o altre sostanze biologicamente attive		

Diagnosi principale Z65-2

R18 Ascite

Procedura Z65-3

54.91†↔ Drenaggio percutaneo addominale (puntura)

ADRG Z66

Preparazione alla donazione da vivente

Diagnosi principale nella tabella Z66-1

DRG Z66Z

Preparazione alla donazione da vivente

Diagnosi principale Z66-1

Z00.5 Esami di potenziale donatore di organi e tessuti

Funzione

procedure OR non correlata

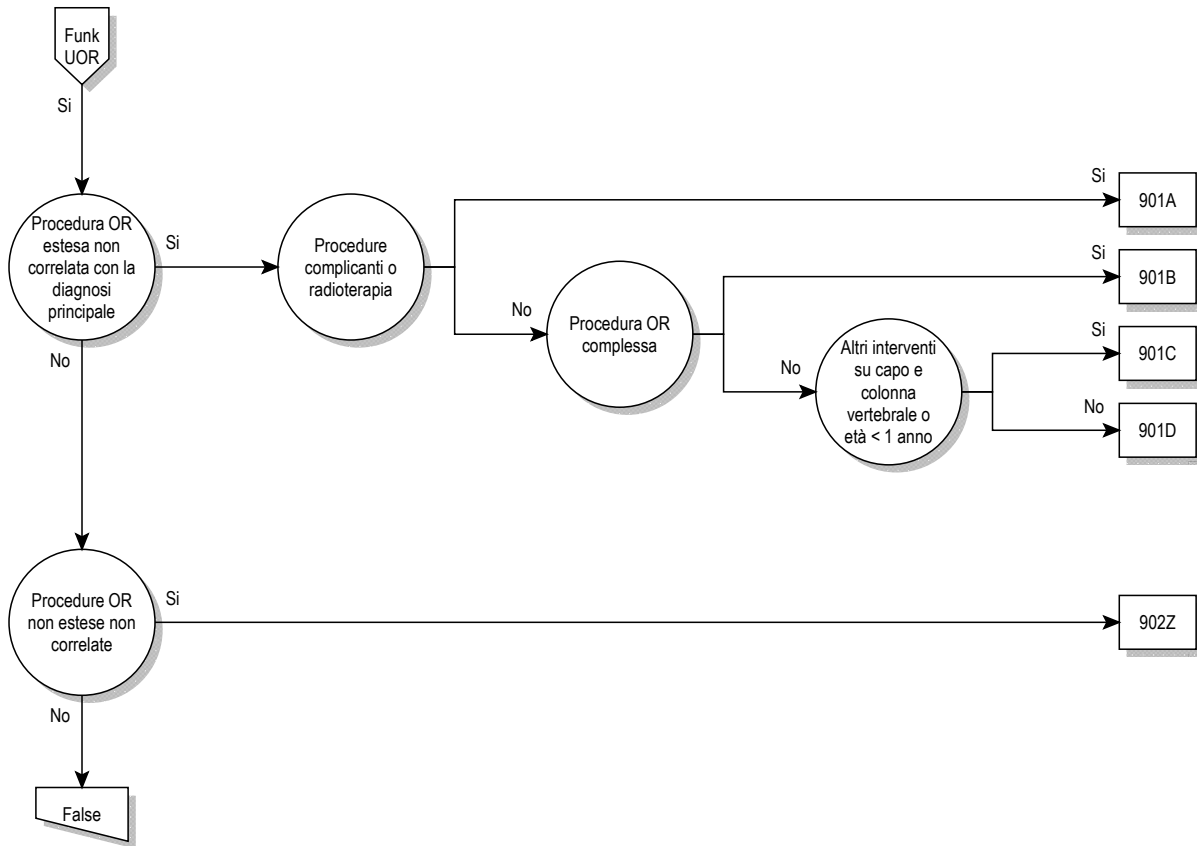

procedure OR non correlata

procedure OR non correlata

ADRG 901**Procedura OR estesa non correlata con la diagnosi principale**

Ogni Procedura operatoria eccetto Tabella 901-1 e ogni Procedura operatoria eccetto Tabella 901-2

DRG 901A**Procedura OR estesa non correlata con la diagnosi principale con procedure complicanti o radioterapia**

Procedure complicanti o Procedura nella tabella 901-2

DRG 901B**Procedura OR estesa non correlata con la diagnosi principale con procedura OR complessa**

Procedure OR- complesse

DRG 901C**Procedura OR estesa non correlata con la diagnosi principale con altro intervento al capo e alla colonna vertebrale o età < 1 anno**

Procedura nella tabella 901-3 o Età < 1 anno

DRG 901D**Procedura OR estesa non correlata con la diagnosi principale, età > 0 anni****Procedura 901-1**

02.91↔	Separazione di aderenze corticali	04.49.11↔	Altra decompressione o separazione di aderenze di nervi della spalla
03.6↔	Separazione di aderenze del midollo spinale e delle radici dei nervi	04.49.12↔	Altra decompressione o separazione di aderenze di nervi del braccio
04.06.00↔	Altre gangliectomie di nervi cranici o periferici, NAS	04.49.13↔	Altra decompressione o separazione di aderenze di nervi della mano
04.06.10↔	Gangliectomia di gangli intracranici	04.49.14↔	Altra decompressione o separazione di aderenze del plesso lombosacrale, inguine e pavimento pelvico
04.06.20↔	Gangliectomia di altri gangli periferici	04.49.15↔	Altra decompressione o separazione di aderenze di nervi della gamba
04.06.99↔	Altra gangliectomia di gangli cranici o periferici, altro	04.49.16↔	Altra decompressione o separazione di aderenze di nervi del piede
04.07.00↔	Altra resezione o asportazione di nervi cranici e periferici, NAS	04.49.99↔	Altra decompressione o separazione di aderenze di altri nervi periferici o gangli
04.07.10↔	Resezione di nervi per innesto	04.93.00↔	Rimozione di elettrodo(i) di neurostimolatore periferico, NAS
04.07.11↔	Rimozione di innesto di nervo	04.93.10↔	Rimozione di elettrodo(i) di neurostimolatore periferico, elettrodo cilindrico, sistema a elettrodo singolo
04.07.20↔	Altra resezione o asportazione di nervi intracranici	04.93.11↔	Rimozione di elettrodo(i) di neurostimolatore periferico, elettrodo cilindrico, sistema a più elettrodi
04.07.30↔	Altra resezione o asportazione del tratto extracranico di nervi cranici	04.93.20↔	Rimozione di elettrodo(i) di neurostimolatore periferico, elettrodo piatto, sistema a elettrodo singolo
04.07.40↔	Altra resezione o asportazione del plesso brachiale	04.93.21↔	Rimozione di elettrodo(i) di neurostimolatore periferico, elettrodo piatto, sistema a più elettrodi
04.07.41↔	Altra resezione o asportazione di nervi della spalla	04.93.40↔	Rimozione di elettrodo del nervo vago
04.07.42↔	Altra resezione o asportazione di nervi del braccio e della mano	04.93.99↔	Rimozione di elettrodo(i) di neurostimolatore periferico, altro
04.07.43↔	Altra resezione o asportazione di nervi del tronco e delle estremità inferiori	05.89↔	Altri interventi su nervi o gangli simpatici
04.07.99↔	Altra resezione o asportazione di nervi cranici e periferici, altro	05.9↔	Altri interventi sul sistema nervoso
04.08.00↔	Fenestrazione della guaina del nervo ottico, NAS	08.11.00↔	Biopsia della palpebra, NAS
04.08.10↔	Altri interventi sul nervo ottico	08.11.20↔	Biopsia a cielo aperto della palpebra, NAS
04.08.99↔	Fenestrazione della guaina del nervo ottico, altro	08.11.99↔	Biopsia della palpebra, altro
04.2x.00↔	Distruzione di nervi cranici e periferici e di gangli, NAS	08.21↔	Asportazione di calazio
04.2x.10↔	Distruzione del tratto intracranico di nervi e gangli cranici	08.33↔	Correzione di blefaroptosi con resezione o avanzamento del muscolo elevatore o aponeurosi
04.2x.20↔	Distruzione del tratto extracranico di nervi cranici	08.38↔	Correzione di retrazione della palpebra
04.2x.30↔	Distruzione del plesso brachiale	08.49.00↔	Altra riparazione di entropion o ectropion, NAS
04.2x.31↔	Distruzione di nervi della spalla	08.49.10↔	Altra riparazione di entropion o ectropion con intervento sui muscoli retrattori della palpebra
04.2x.32↔	Distruzione di nervi del braccio e della mano	08.49.11↔	Altra riparazione di entropion o ectropion con riposizione di lamella palpebrale
04.2x.33↔	Distruzione di nervi del tronco e del plesso lombosacrale	08.49.99↔	Altra riparazione di entropion o ectropion, altro
04.2x.34↔	Distruzione di nervi della gamba e del piede	08.52↔	Blefarorrafia
04.2x.39↔	Distruzione di altri nervi o gangli periferici	08.70↔	Altra ricostruzione della palpebra, NAS
04.2x.99↔	Distruzione di nervi cranici e periferici e di gangli, altro		
04.43.00↔	Liberazione del tunnel carpale, NAS		
04.43.10↔	Liberazione del tunnel carpale, per via endoscopica		
04.43.99↔	Liberazione del tunnel carpale, altro		
04.44↔	Liberazione del tunnel tarsale		
04.49.00↔	Altre decompressioni di nervi periferici o di gangli o separazione di aderenze, NAS		
04.49.10↔	Altra decompressione o separazione di aderenze del plesso brachiale		

08.71↔	Ricostruzione della palpebra interessante il margine palpebrale, non a tutto spessore	13.99↔	Altri interventi sul cristallino, altro
08.72↔	Altra ricostruzione della palpebra, non a tutto spessore	14.26↔	Distruzione di lesione corioretinica con terapia radiante
08.73.00↔	Ricostruzione della palpebra interessante il margine palpebrale, a tutto spessore, NAS	14.27↔	Distruzione di lesione corioretinica mediante impianto di sorgente radioattiva
08.73.10↔	Ricostruzione con lembo di avanzamento del margine palpebrale	14.71.00↔	Rimozione del corpo vitreo per via anteriore, NAS
08.73.99↔	Altra ricostruzione della palpebra interessante il margine palpebrale, a tutto spessore	14.71.10↔	Vitrectomia anteriore via pars plana
08.74.00↔	Altra ricostruzione della palpebra a tutto spessore, NAS	14.71.19↔	Altra vitrectomia via pars plana
08.74.10↔	Allungamento della palpebra superiore	14.71.99↔	Rimozione del corpo vitreo per via anteriore, altro
08.74.99↔	Altra ricostruzione della palpebra a tutto spessore, altro	14.72↔	Altra rimozione del corpo vitreo
08.82↔	Riparazione di lacerazione della palpebra interessante il margine palpebrale, non a tutto spessore	14.73.00↔	Vitrectomia meccanica per via anteriore, NAS
08.83↔	Altra riparazione di lacerazione della palpebra, non a tutto spessore	14.73.10↔	Vitrectomia meccanica anteriore via pars plana
08.84↔	Riparazione di lacerazione della palpebra interessante il margine palpebrale, a tutto spessore	14.73.19↔	Vitrectomia meccanica anteriore per altra via
08.85↔	Altra ricostruzione di lacerazione della palpebra, a tutto spessore	14.73.99↔	Vitrectomia meccanica per via anteriore, altro
08.86↔	Ritidectomia della palpebra inferiore	14.74↔	Altra vitrectomia meccanica
08.87↔	Ritidectomia della palpebra superiore	14.79↔	Interventi sul corpo vitreo, altro
08.89.10↔	Riparazione della palpebra, angolo mediale o laterale	14.9x.00↔	Altri interventi sulla retina, sulla coroide e sulla camera posteriore, NAS
08.89.11↔	Riparazione della palpebra mediante sollevamento del sopracciglio	14.9x.10↔	Altro intervento sulla retina, rotazione della retina
08.89.12↔	Riparazione della palpebra mediante asportazione di prolasso del corpo adiposo dell'orbita	14.9x.11↔	Inserzione di protesi retinica epiretinale
08.89.13↔	Riparazione della palpebra mediante trattamento superficiale con laser	14.9x.12↔	Sostituzione di protesi retinica epiretinale
08.89.14↔	Riparazione della palpebra mediante altro allungamento della palpebra superiore	14.9x.13↔	Rimozione di protesi retinica epiretinale
08.89.15↔	Riparazione della palpebra mediante allungamento della palpebra inferiore	14.9x.14↔	Inserzione di protesi retinica subretinale
08.89.99↔	Altra riparazione della palpebra, altro	14.9x.15↔	Sostituzione di protesi retinica subretinale
09.20↔	Asportazione della ghiandola lacrimale, NAS	14.9x.16↔	Rimozione di protesi retinica subretinale
09.21↔	Asportazione di lesione della ghiandola lacrimale	14.9x.20↔	Fissazione di marcatori per radioterapia di retina, coroide e camera posteriore
09.22↔	Altra dacrioadenectomia parziale	14.9x.21↔	Rimozione di marcatori per radioterapia di retina, coroide e camera posteriore
09.23↔	Dacrioadenectomia totale	14.9x.22↔	Correzione della posizione di applicatore radioattivo su retina, coroide e camera posteriore
10.5x.00↔	Lisi di aderenze della congiuntiva e della palpebra, NAS	14.9x.23↔	Rimozione di applicatore radioattivo da retina, coroide e camera posteriore
10.5x.10↔	Lisi di aderenze della congiuntiva e della palpebra con congiuntivoplastica	14.9x.99↔	Altri interventi sulla retina, sulla coroide e sulla camera posteriore, altro
10.5x.99↔	Lisi di aderenze della congiuntiva e della palpebra, altro	20.01↔	Miringotomia con inserzione di drenaggio
10.6x.00↔	Riparazione di lacerazione della congiuntiva, NAS	21.04↔	Controllo di epistassi mediante legatura delle arterie etmoidali
10.6x.10↔	Riparazione di lacerazione della congiuntiva, mediante sutura	21.05↔	Controllo di epistassi mediante legatura (transantrale) della arteria mascellare
10.6x.99↔	Riparazione di lacerazione della congiuntiva, altro	21.07↔	Controllo di epistassi mediante asportazione della mucosa nasale e innesto di cute del setto e della parete laterale del naso
12.33↔	Lisi di sinechie posteriori	21.09.10↔	Controllo di epistassi mediante legatura dell'arteria sfenopalatina
12.34↔	Lisi di aderenze corneovitreali	21.1↔	Incisione del naso
13.11↔	Estrazione intracapsulare del cristallino per via temporale inferiore	21.31.10↔	Asportazione locale di lesione endonasale, approccio endonasale
13.19↔	Estrazione intracapsulare del cristallino, altro	21.31.12↔	Distruzione di lesione endonasale
13.2↔	Estrazione extracapsulare del cristallino con tecnica di estrazione lineare	21.32↔	Asportazione e distruzione locale di altra lesione del naso
13.3↔	Estrazione extracapsulare del cristallino con tecnica di aspirazione semplice (e di irrigazione)	21.4x.00↔	Resezione del naso, NAS
13.41↔	Facoemulsificazione ed aspirazione di cataratta	21.4x.12↔	Resezione del naso, parziale
13.42↔	Facoframmentazione meccanica ed aspirazione di cataratta per via posteriore	21.4x.22↔	Resezione del naso, subtotale
13.43↔	Facoframmentazione meccanica ed altra aspirazione di cataratta	21.4x.32↔	Resezione del naso, totale
13.51↔	Estrazione extracapsulare del cristallino per via temporale inferiore	21.4x.99↔	Resezione del naso, altro
13.59↔	Altra estrazione extracapsulare del cristallino, altro	21.5↔	Resezione sottomucosa del setto nasale
13.64↔	Discissione di membrana secondaria [dopo cataratta]	21.61↔	Turbinectomia mediante diatermia o criochirurgia
13.65↔	Asportazione di membrana secondaria [dopo cataratta]	21.62↔	Frattura dei turbinati
13.66↔	Frammentazione meccanica di membrana secondaria [dopo cataratta]	21.69.00↔	Altra turbinectomia, NAS
13.69↔	Altra estrazione di cataratta, altro	21.69.10↔	Turbinotomia e asportazione delle estremità posteriori
13.8↔	Rimozione di cristallino impiantato	21.69.11↔	Resezione sottomucosa (turbinoplastica)
13.90↔	Operazione sul cristallino, NAC	21.69.12↔	Altri interventi sul turbinato nasale inferiore
13.91↔	Impianto di protesi intraoculare telescopica	21.69.99↔	Altra turbinectomia, altro
13.92↔	Capsulotomia del cristallino	21.83.00↔	Ricostruzione totale del naso, NAS
13.93↔	Chiusura di difetto del cristallino con colla tessutale	21.83.10↔	Rinosettoplastica con correzione di cartilagine o osso, con innesti autologhi locali
		21.83.11↔	Rinosettoplastica con correzione di cartilagine o osso, con innesti autologhi distali, trapianti allogenici o xenogenici
		21.83.12↔	Rinosettoplastica con correzione di osso e cartilagine
		21.83.20↔	Ricostruzione totale del naso con impianto di materiale alloplastico
		21.83.99↔	Ricostruzione totale del naso, altro
		21.84↔	Revisione di rinoplastica
		21.85↔	Rinoplastica di ingrandimento
		21.86.00↔	Rinoplastica delle parti molli, NAS

21.86.10↔	Rinoplastica delle parti molli, naso esterno	34.3x.00↔	Asportazione o distruzione di lesione o tessuto del mediastino, NAS
21.86.11↔	Rinoplastica con lembo locale o distale	34.3x.10↔	Asportazione di lesione o tessuto del mediastino
21.86.99↔	Rinoplastica delle parti molli, altro	34.3x.20↔	Resezione di lesione o tessuto del mediastino, NAS
21.87↔	Altra rinoplastica	34.3x.21↔	Resezione di lesione o tessuto del mediastino, senza resezione di organi mediastinici
21.88.00↔	Altra plastica del setto, NAS	34.3x.22↔	Resezione di lesione o tessuto del mediastino, con resezione polmonare o resezione parziale della parete toracica
21.88.10↔	Plastica del setto, ispessimento del setto	34.3x.23↔	Resezione di lesione o tessuto del mediastino, con resezione parziale del pericardio
21.88.11↔	Plastica del setto, Riparazione di scorrimento del setto con lembo mucoso scorrevole	34.3x.24↔	Resezione di lesione o tessuto del mediastino, con sostituzione vascolare mediante protesi
21.88.12↔	Plastica del setto, Correzione plastica senza resezione	34.3x.25↔	Resezione di lesione o tessuto del mediastino, con resezione polmonare e sostituzione vascolare
21.88.13↔	Plastica del setto, Correzione plastica con resezione	34.3x.26↔	Resezione di lesione o tessuto del mediastino, con resezione polmonare e resezione parziale del pericardio
21.88.14↔	Plastica del setto, Ricostruzione plastica del setto nasale, con innesto autologo locale (controlaterale)	34.3x.27↔	Resezione di lesione o tessuto del mediastino, con resezione parziale del pericardio e sostituzione vascolare
21.88.15↔	Plastica del setto, Ricostruzione plastica del setto nasale, con innesti autologhi distali, trapianti allogenici o xenogenici	34.3x.28↔	Resezione di lesione o tessuto del mediastino, con resezione parziale di polmone e pericardio e sostituzione vascolare
21.88.99↔	Altra plastica del setto, altro	34.3x.29↔	Resezione di lesione o tessuto del mediastino, altro
21.89↔	Interventi di riparazione e di plastica del naso, altro	34.3x.30↔	Distruzione di lesione o tessuto del mediastino
21.91↔	Lisi di aderenze del naso	34.3x.99↔	Asportazione o distruzione di lesione o tessuto del mediastino, altro
25.93↔	Lisi di aderenze della lingua	34.4x.00↔	Asportazione o distruzione di lesione della parete toracica, NAS
26.21↔	Marsupializzazione di cisti di ghiandola salivare	34.4x.10↔	Asportazione di lesione della parete toracica
26.29.00↔	Altra asportazione di lesione di ghiandola salivare, NAS	34.4x.20↔	Resezione parziale di lesione della parete toracica, NAS
26.29.10↔	Distruzione di ghiandola salivare, NAS	34.4x.21↔	Resezione parziale di lesione della parete toracica, senza ricostruzione
26.29.99↔	Altra asportazione di lesione di ghiandola salivare, altro	34.4x.22↔	Resezione parziale di lesione della parete toracica, con ricostruzione
26.30↔	Sialoadenectomia, NAS	34.4x.30↔	Resezione di lesione della parete toracica, asportazione completa dello sterno, NAS
26.31.00↔	Sialoadenectomia parziale, NAS	34.4x.31↔	Resezione di lesione della parete toracica, asportazione completa dello sterno, senza ricostruzione
26.31.10↔	Parotidectomia parziale senza monitoraggio intraoperatorio del nervo facciale	34.4x.32↔	Resezione di lesione della parete toracica, asportazione completa dello sterno, con ricostruzione
26.31.11↔	Parotidectomia parziale con monitoraggio intraoperatorio del nervo facciale	34.4x.40↔	Distruzione di lesione della parete toracica
26.31.99↔	Sialoadenectomia parziale, altro	34.4x.99↔	Asportazione o distruzione di lesione della parete toracica, altro
26.32.00↔	Sialoadenectomia totale, NAS	34.85↔	Impianto di pacemaker diaframmatico
26.32.10↔	Parotidectomia totale con risparmio del nervo facciale, senza monitoraggio intraoperatorio del nervo facciale	34.89.00↔	Altri interventi sul diaframma, NAS
26.32.11↔	Parotidectomia totale con risparmio del nervo facciale, con monitoraggio intraoperatorio del nervo facciale	34.89.10↔	Altri interventi sul diaframma, incisione
26.32.20↔	Parotidectomia totale con resezione e ricostruzione del nervo facciale	34.89.99↔	Altri interventi sul diaframma, altro
26.32.30↔	Asportazione totale della ghiandola sottomandibolare	37.31.00↔	Pericardiectomia, NAS
26.32.99↔	Sialoadenectomia totale, altro	37.31.10↔	Pericardiectomia, parziale
27.23.00↔	Biopsia del labbro, NAS	37.31.20↔	Pericardiectomia, totale
27.23.99↔	Biopsia del labbro, altro	37.31.30↔	Adesiolisi del pericardio
28.6↔	Adenoidectomia senza tonsillectomia	37.31.99↔	Pericardiectomia, altro
28.7x.00↔	Controllo di emorragia dopo tonsillectomia e adenoidectomia, NAS	38.01↔	Incisione di vasi intracranici
28.7x.10↔	Controllo di emorragia dopo tonsillectomia	38.06.00↔	Incisione di arterie addominali, NAS
28.7x.11↔	Controllo di emorragia dopo adenoidectomia	38.06.10↔	Incisione di arterie viscerali, NAS
28.7x.99↔	Controllo di emorragia dopo tonsillectomia e adenoidectomia, altro	38.06.11↔	Incisione del tronco celiaco
29.54↔	Lisi di aderenze faringee	38.06.12↔	Incisione dell'arteria gastrica
30.01↔	Marsupializzazione di cisti laringea	38.06.13↔	Incisione dell'arteria epatica
30.09.00↔	Altra asportazione o distruzione di lesione o tessuto della laringe, NAS	38.06.14↔	Incisione dell'arteria splenica
30.09.10↔	Altra asportazione o distruzione di lesione o tessuto della laringe senza tirotomia	38.06.15↔	Incisione dell'arteria renale
30.09.11↔	Decorticazione / stripping di corde vocali, senza tirotomia	38.06.16↔	Incisione dell'arteria mesenterica
30.09.20↔	Altra asportazione o distruzione di lesione o tessuto della laringe, mediante tirotomia	38.06.17↔	Incisione dell'arteria lombare
30.09.21↔	Decorticazione / stripping di corde vocali, mediante tirotomia	38.06.18↔	Incisione dell'arteria iliaca
30.09.99↔	Altra asportazione o distruzione di lesione o tessuto della laringe, altro	38.06.19↔	Incisione di arterie viscerali, altro
30.21↔	Epiglottidectomia	38.06.99↔	Incisione di arterie addominali, altro
30.22.00↔	Cordectomia, NAS	38.11↔	Endarteriectomia dei vasi intracranici
30.22.10↔	Cordectomia, endolaringea	38.21↔	Biopsia di vasi sanguigni
30.22.11↔	Cordectomia, mediante tirotomia	39.49.30↔	Sostituzione di condotto cardiaco
30.22.99↔	Cordectomia, altro	40.0↔	Incisione di strutture linfatiche
31.45↔	Biopsia aperta della laringe o trachea	40.11.10↔	Biopsia a cielo aperto (mediante incisione) di linfonodo mediastinico, paraaortico, iliaco o pelvico
31.92↔	Lisi di aderenze della trachea o della laringe	40.11.11↔	Biopsia a cielo aperto (mediante incisione) di linfonodo cervicale, sopraclavicolare, ascellare o inguinale
33.31↔	Distruzione del nervo frenico per collassamento del polmone	40.21.00↔	Asportazione di linfonodo cervicale profondo, NAS
33.33↔	Pneumoperitoneo per collasso del polmone		
34.03↔	Riapertura di toracotomia		
34.23.20↔	Biopsia a cielo aperto della parete toracica		

40.21.10↔	Asportazione di singoli linfonodi e vasi linfatici, cervicali, senza marcatura	56.0x.11↔	Rimozione di ostruzione ureterale e di pelvi renale per via transuretrale, rimozione di corpo estraneo
40.21.11↔	Asportazione di singoli linfonodi e vasi linfatici, cervicali, con marcatura con radionuclidi o colorante (linfadenectomia del linfonodo sentinella)	56.0x.99↔	Rimozione di ostruzione ureterale e di pelvi renale per via transuretrale, altro
40.21.99↔	Asportazione di linfonodo cervicale profondo, altro	56.1x.00↔	Meatotomia ureterale, NAS
40.23.00↔	Asportazione di linfonodo ascellare, NAS	56.1x.10↔	Meatotomia ureterale, percutanea transvescicale
40.23.10↔	Asportazione di linfonodo ascellare, senza marcatura	56.1x.11↔	Meatotomia ureterale, transuretrale
40.23.11↔	Asportazione di linfonodo ascellare, con marcatura con radionuclidi o colorante (linfadenectomia del linfonodo sentinella)	56.1x.12↔	Meatotomia ureterale, chirurgica a cielo aperto
40.23.99↔	Asportazione di linfonodo ascellare, altro	56.1x.99↔	Meatotomia ureterale, altro
40.24.00↔	Asportazione di linfonodo inguinale, NAS	56.2x.00↔	Ureterotomia, NAS
40.24.10↔	Asportazione di linfonodo inguinale, chirurgica a cielo aperto, senza marcatura	56.2x.10↔	Ureterotomia, percutanea transrenale
40.24.11↔	Asportazione di linfonodo inguinale, chirurgica a cielo aperto, con marcatura con radionuclidi o colorante (linfadenectomia del linfonodo sentinella)	56.2x.11↔	Ureterotomia, percutanea transrenale con rimozione di calcolo
40.24.20↔	Asportazione di linfonodo inguinale, per via laparoscopica	56.2x.20↔	Ureterotomia, ureterorenoscopica
40.24.99↔	Asportazione di linfonodo inguinale, altro	56.2x.30↔	Ureterotomia, chirurgica a cielo aperto
40.29.10↔	Asportazione di linfonodo mediastinico, NAS	56.2x.40↔	Ureterotomia, per via laparoscopica
40.29.11↔	Asportazione di linfonodo mediastinico, chirurgica a cielo aperto	56.2x.99↔	Ureterotomia, altro
40.29.12↔	Asportazione di linfonodo mediastinico, per via toracoscopica	56.81↔	Lisi di aderenza intraluminali dell'uretere
40.29.19↔	Asportazione di linfonodo mediastinico, altro	56.99.00↔	Altri interventi sull'uretere, NAS
40.29.20↔	Asportazione di linfonodo para-aortico	56.99.10↔	Liberazione dell'uretere (per esplorazione)
40.29.30↔	Asportazione di linfonodo iliaco	56.99.20↔	Revisione dell'uretere, chirurgica a cielo aperto
40.29.70↔	Asportazione di linfangioma o di igroma cistico	56.99.21↔	Revisione dell'uretere, per altra via
40.29.80↔	Asportazione di più stazioni linfonodali addominali (con biopsia epatica), NAS	56.99.30↔	Altri interventi sull'uretere, iniezione per insufficienza dell'ostio ureterale, transuretrale
40.29.81↔	Asportazione di più stazioni linfonodali addominali (con biopsia epatica), chirurgica a cielo aperto [laparotomia di staging]	56.99.31↔	Altri interventi sull'uretere, iniezione per insufficienza dell'ostio ureterale, chirurgica a cielo aperto
40.29.82↔	Asportazione di più stazioni linfonodali addominali (con biopsia epatica), per via laparoscopica [laparoscopia di staging]	56.99.32↔	Altri interventi sull'uretere, iniezione per insufficienza dell'ostio ureterale, per altra via
40.29.89↔	Asportazione di più stazioni linfonodali addominali (con biopsia epatica), altro	56.99.99↔	Altri interventi sull'uretere, altro
40.29.99↔	Asportazione semplice di altre strutture linfatiche, altro	57.12↔	Lisi di aderenze intraluminali con incisione nella vescica
46.04↔	Resezione di segmento esteriorizzato dell'intestino crasso	57.41↔	Lisi transuretrale di aderenze intraluminali
46.40↔	Revisione di stoma intestinale, NAS	57.49.00↔	Altra asportazione o distruzione transuretrale di lesione o tessuto vescicale, NAS
46.43.00↔	Altra revisione di stoma artificiale dell'intestino crasso, NAS	57.49.11↔	Altra distruzione transuretrale di lesione o tessuto vescicale
46.43.10↔	Allargamento o restringimento plastico di stoma artificiale dell'intestino crasso	57.49.12↔	Altra resezione transuretrale di lesione o tessuto vescicale
46.43.11↔	Neoconfezione di colostomia	57.49.99↔	Altra asportazione o distruzione transuretrale di lesione o tessuto vescicale, altro
46.43.12↔	Rimozione di parte estroflessa di stoma dell'intestino crasso	57.58↔	Asportazione o distruzione laparoscopica di altra lesione o tessuto vescicale
46.43.20↔	Conversione di stoma dell'intestino crasso in stoma continente	57.59.00↔	Asportazione o distruzione a cielo aperto di altra lesione o tessuto vescicale, NAS
46.43.99↔	Altra revisione di stoma artificiale dell'intestino crasso, altro	57.59.10↔	Asportazione o distruzione a cielo aperto di altra lesione o tessuto vescicale, asportazione, chirurgica a cielo aperto
47.11↔	Appendicectomia incidentale, nel corso di laparoscopia per altre ragioni	57.59.20↔	Asportazione o distruzione a cielo aperto di altra lesione o tessuto vescicale, miectomia
48.82↔	Asportazione di tessuto perirettale	57.59.99↔	Asportazione o distruzione a cielo aperto di altra lesione o tessuto vescicale, altro
49.02↔	Altra incisione di tessuti perianali	57.82↔	Chiusura di cistostomia
49.03↔	Asportazione di appendice cutanea perianale	57.84.00↔	Riparazione di altra fistola della vescica, NAS
49.43↔	Cauterizzazione di emorroidi	57.84.10↔	Riparazione di fistola vescico-vaginale, chirurgica a cielo aperto (addominale)
49.44↔	Distruzione di emorroidi per crioterapia	57.84.11↔	Riparazione di fistola vescico-vaginale, per via vaginale
49.45↔	Legatura di emorroidi	57.84.12↔	Riparazione di fistola vescico-vaginale, transvescicale
49.46.00↔	Emorroidectomia, NAS	57.84.13↔	Riparazione di fistola vescico-vaginale, per via laparoscopica
49.46.10↔	Emorroidectomia, Emorroidopessia con stapler	57.84.20↔	Riparazione di fistola vescico-cutanea, chirurgica a cielo aperto
49.46.11↔	Emorroidectomia, Legatura di arteria emorroidale	57.84.21↔	Riparazione di fistola vescico-cutanea, per via laparoscopica
49.46.12↔	Emorroidectomia con ricostruzione plastica	57.84.99↔	Riparazione di altra fistola della vescica, altro
49.46.99↔	Emorroidectomia, altro	57.89↔	Altra riparazione plastica della vescica, altro
49.6↔	Asportazione dell'ano	57.92↔	Dilatazione collo vescicale
54.21.00↔	Laparoscopia, NAS	58.0↔	Uretrotomia
54.21.10↔	Laparoscopia, Laparoscopia diagnostica	58.1↔	Meatotomia uretrale
54.21.30↔	Laparoscopia, Laparoscopia con drenaggio	58.49.10↔	Riparazione uretrale in uno stadio con cute prepuziale o peniena
54.21.99↔	Laparoscopia, altro	58.49.11↔	Riparazione uretrale in uno stadio con mucosa orale o vescicale, altra ricostruzione
54.3x.10↔	Omfalectomia	58.49.20↔	Riparazione uretrale in due stadi, primo stadio, con cute prepuziale o peniena
54.51↔	Lisi di aderenze peritoneali, per via laparoscopica	58.49.21↔	Riparazione uretrale in due stadi, primo stadio, con mucosa orale o vescicale
54.52↔	Lisi di aderenze peritoneali, chirurgico a cielo aperto	58.49.29↔	Altra riparazione uretrale, in due stadi, primo stadio, altra ricostruzione
54.59↔	Lisi di aderenze peritoneali, altro	58.49.30↔	Riparazione uretrale in due stadi, secondo stadio, NAS
56.0x.00↔	Rimozione di ostruzione ureterale e di pelvi renale per via transuretrale, NAS		
56.0x.10↔	Rimozione di ostruzione ureterale e di pelvi renale per via transuretrale, rimozione di calcolo		

58.49.31↔	Riparazione uretrale in due stadi, secondo stadio, con cute prepuziale o peniena	66.b1↔	Asportazione e distruzione di tessuto o lesione di tuba di Falloppio, chirurgica a cielo aperto
58.49.33↔	Riparazione uretrale in due stadi, secondo stadio, con mucosa orale o vescicale	66.b2↔	Asportazione e distruzione di tessuto o lesione di tuba di Falloppio, per via vaginale
58.49.39↔	Riparazione uretrale in due stadi, secondo stadio, altro	66.b3↔	Asportazione e distruzione di tessuto o lesione di tuba di Falloppio, per via vaginale con assistenza laparoscopica
58.49.40↔	Revisione di riparazione uretrale	66.b4↔	Asportazione e distruzione di tessuto o lesione di tuba di Falloppio, per via laparoscopica
58.49.99↔	Altra riparazione uretrale, altro	66.b9↔	Asportazione e distruzione di tessuto o lesione di tuba di Falloppio, altro
58.5x.99↔	Trattamento della stenosi uretrale, altro	67.2↔	Conizzazione della cervice
58.91↔	Incisione di tessuto periuretrale	67.31↔	Marsupializzazione di cisti cervicale
58.92↔	Asportazione di tessuto periuretrale	67.32↔	Distruzione di lesione della cervice mediante cauterizzazione
59.02↔	Altra lisi di aderenze perirenali o periureterali	67.33↔	Distruzione di lesione della cervice mediante criochirurgia
59.03.00↔	Lisi di aderenze perirenali e periureterali per via laparoscopica, NAS	67.34↔	Distruzione di tessuto o lesione della cervice mediante elettrocoagulazione
59.03.99↔	Lisi di aderenze perirenali e periureterali per via laparoscopica, altro	67.35↔	Distruzione di tessuto o lesione della cervice mediante laser-fotocoagulazione
59.11↔	Altra lisi di aderenze perivescicali	67.39↔	Altra asportazione o distruzione di lesione o tessuto della cervice, altro
59.12↔	Lisi di aderenze perivescicali per via laparoscopica	68.23↔	Ablazione di endometrio
59.95↔	Litotrisia con ultrasuoni o elettroidraulica	69.01↔	Dilatazione e raschiamento per interruzione di gravidanza
60.95↔	Dilatazione transuretrale mediante palloncino dell'uretra prostatica	69.09↔	Dilatazione o raschiamento dell'utero, altro
60.99.31↔	Inserzione di stent nell'uretra prostatica	69.51↔	Raschiamento dell'utero mediante aspirazione per interruzione di gravidanza
61.2↔	Asportazione di idrocele (della tunica vaginale)	69.59↔	Raschiamento dell'utero mediante aspirazione, altro
63.1↔	Asportazione di varicocele e idrocele del funicolo spermatico	70.11↔	Imenotomia
63.2↔	Asportazione di cisti dell'epididimo	70.13↔	Lisi di aderenze intraluminali della vagina
63.3↔	Asportazione di altra lesione o tessuto del funicolo spermatico ed epididimo	70.31↔	Imenectomia
63.94↔	Lisi di aderenze del funicolo spermatico	70.33.00↔	Asportazione o distruzione locale di lesione o tessuto della vagina, NAS
64.95↔	Inserzione o reinserimento di protesi peniena non idraulica	70.33.10↔	Distruzione locale di lesione o tessuto della vagina, NAS
64.96↔	Rimozione di protesi peniena interna	70.33.11↔	Distruzione locale di lesione o tessuto della vagina, cauterizzazione
64.97↔	Inserzione o reinserimento di protesi peniena idraulica	70.33.12↔	Distruzione locale di lesione o tessuto della vagina, elettrocoagulazione
65.40↔	Salpingo-ovariectomia, NAS	70.33.13↔	Distruzione locale di lesione o tessuto della vagina, laser-fotocoagulazione
65.41↔	Salpingo-ovariectomia per via laparoscopica	70.33.14↔	Distruzione locale di lesione o tessuto della vagina, criocoagulazione
65.42↔	Salpingo-ovariectomia, chirurgica a cielo aperto	70.33.99↔	Asportazione o distruzione locale di lesione o tessuto della vagina, altro
65.43↔	Salpingo-ovariectomia, per via vaginale	70.76↔	Imenorrafia
65.44↔	Salpingo-ovariectomia, per via vaginale con assistenza laparoscopica	71.01↔	Lisi di aderenze vulvari
65.49↔	Salpingo-ovariectomia, altra	71.09↔	Incisione della vulva e del perineo, altro
65.81.00↔	Lisi di aderenze di ovaio e di tuba di Falloppio per via laparoscopica, NAS	71.24↔	Asportazione o altra distruzione di cisti della ghiandola del Bartolino
65.81.10↔	Lisi di aderenze di ovaio e di tuba di Falloppio al peritoneo pelvico femminile, per via laparoscopica	71.29↔	Interventi sulla ghiandola del Bartolino, altro
65.81.99↔	Lisi di aderenze di ovaio e di tuba di Falloppio per via laparoscopica, altro	71.4x.10↔	Ricostruzione del clitoride
65.89.00↔	Altra lisi di aderenze di ovaio e di tuba di Falloppio, NAS	71.4x.99↔	Interventi sul clitoride, altro
65.89.10↔	Altra lisi di aderenze di ovaio e di tuba di Falloppio, chirurgica a cielo aperto	71.71↔	Sutura di lacerazione della vulva o del perineo
65.89.11↔	Altra lisi di aderenze di ovaio e di tuba di Falloppio, con tecnica microchirurgica	71.73↔	Costruzione dell'introitus
65.89.12↔	Altra lisi di aderenze di ovaio e di tuba di Falloppio al peritoneo pelvico femminile, chirurgica a cielo aperto	77.28.00↔	Osteotomia cuneiforme del tarso e metatarso, NAS
65.89.13↔	Altra lisi di aderenze di ovaio e di tuba di Falloppio al peritoneo pelvico femminile, con assistenza microchirurgica	77.28.10↔	Osteotomia cuneiforme del talo
65.89.99↔	Altra lisi di aderenze di ovaio e di tuba di Falloppio, altro	77.28.20↔	Osteotomia cuneiforme del calcagno
66.40↔	Salpingectomia, NAS	77.28.30↔	Osteotomia cuneiforme di altre ossa tarsali
66.42.11↔	Salpingectomia parziale, chirurgica a cielo aperto	77.28.40↔	Osteotomia cuneiforme del metatarso
66.42.21↔	Salpingectomia parziale, per via laparoscopica	77.28.99↔	Osteotomia cuneiforme del tarso e metatarso, altro
66.42.31↔	Salpingectomia parziale, per via vaginale	77.29.00↔	Osteotomia cuneiforme di altre ossa specificate, escluse quelle facciali, NAS
66.42.41↔	Salpingectomia parziale, per via vaginale con assistenza laparoscopica	77.29.10↔	Osteotomia cuneiforme di falangi delle mani
66.49↔	Salpingectomia, altro	77.29.20↔	Osteotomia cuneiforme delle vertebre
66.a0↔	Distruzione e occlusione delle tube di Falloppio, NAS	77.29.30↔	Osteotomia cuneiforme delle ossa pelviche
66.a1↔	Distruzione e occlusione delle tube di Falloppio, chirurgica a cielo aperto	77.29.40↔	Osteotomia cuneiforme di falangi dei piedi
66.a2↔	Distruzione e occlusione delle tube di Falloppio, per via laparoscopica	77.29.99↔	Osteotomia cuneiforme di altre ossa specificate, escluse quelle facciali, altro
66.a3↔	Distruzione e occlusione delle tube di Falloppio, per via vaginale	77.38.00↔	Altra sezione del tarso e metatarso, NAS
66.a4↔	Distruzione e occlusione delle tube di Falloppio, per via vaginale con assistenza laparoscopica	77.38.10↔	Osteotomia rotativa del tarso
66.a9↔	Distruzione e occlusione delle tube di Falloppio, altro	77.38.11↔	Corticotomia per osteogenesi distrattiva del tarso
66.b0↔	Asportazione e distruzione di tessuto o lesione di tuba di Falloppio, NAS	77.38.12↔	Osteotomia complessa (pluridimensionale) (con correzione assiale) del tarso

77.38.19↔	Altra sezione del tarso	78.38.20↔	Allungamento del metatarso
77.38.29↔	Altra sezione del metatarso	78.38.99↔	Allungamento di tarso e metatarso, altro
77.38.99↔	Altra sezione del tarso e metatarso, altro	78.48↔	Altri interventi di riparazione o plastica su tarso e metatarso
77.52↔	Correzione di alluce valgo e rigido con asportazione di esostosi, correzione dei tessuti molli e artrodesi	78.49.00↔	Altri interventi di riparazione o plastica su altre ossa specificate, escluse quelle facciali, NAS
77.53↔	Correzione di alluce valgo e rigido con altra asportazione di esostosi e correzione dei tessuti molli	78.49.10↔	Altri interventi di riparazione o plastica su altre ossa specificate, NAS
77.54↔	Asportazione o correzione con osteotomia del quinto metatarso	78.49.11↔	Altri interventi di riparazione o plastica su falangi delle mani
77.56↔	Riparazione di dito a martello	78.49.12↔	Altri interventi di riparazione o plastica sulle ossa pelviche
77.57↔	Riparazione di dito ad artiglio	78.49.13↔	Altri interventi di riparazione o plastica su falangi dei piedi
77.58↔	Altra asportazione, fusione (artrodesi) o riparazione di dita	78.49.19↔	Altri interventi di riparazione o plastica su altre ossa specificate, altro
77.61.00↔	Asportazione locale di lesione o tessuto della scapola, della clavicola, delle coste e dello sterno, NAS	80.26.00↔	Artroscopia del ginocchio, NAS
77.61.10↔	Asportazione locale di lesione o tessuto della scapola e della clavicola	80.26.10↔	Artroscopia diagnostica del ginocchio
77.61.11↔	Asportazione locale di lesione o tessuto di una costa	80.26.20↔	Riduzione assistita artroscopicamente di frattura del ginocchio
77.61.12↔	Asportazione locale di lesione o tessuto dello sterno	80.26.99↔	Artroscopia del ginocchio, altro
77.61.20↔	Sbrigliamento della scapola e della clavicola	80.36.00↔	Biopsia delle strutture articolari del ginocchio, NAS
77.61.99↔	Asportazione locale di lesione o tessuto della scapola, della clavicola, delle coste e dello sterno, altro	80.36.20↔	Biopsia artroscopica delle strutture articolari del ginocchio
77.81.00↔	Altra osteotomia parziale della scapola, della clavicola, delle coste e dello sterno, NAS	80.36.30↔	Biopsia a cielo aperto delle strutture articolari del ginocchio
77.81.10↔	Altra osteotomia parziale della scapola e della clavicola	80.36.99↔	Biopsia delle strutture articolari del ginocchio, altro
77.81.11↔	Altra osteotomia parziale di una costa	80.6x.00↔	Meniscectomia del ginocchio, NAS
77.81.12↔	Altra osteotomia parziale dello sterno	80.6x.10↔	Meniscectomia del ginocchio, per via artroscopica, parziale
77.81.99↔	Altra osteotomia parziale della scapola, della clavicola, delle coste e dello sterno, altro	80.6x.11↔	Meniscectomia del ginocchio, per via artroscopica, totale
77.91.00↔	Osteotomia totale della scapola, della clavicola, delle coste e dello sterno, NAS	80.6x.20↔	Meniscectomia del ginocchio, chirurgica a cielo aperto, parziale
77.91.10↔	Osteotomia totale della scapola e della clavicola	80.6x.21↔	Meniscectomia del ginocchio, chirurgica a cielo aperto, totale
77.91.11↔	Osteotomia totale di una costa	80.6x.99↔	Meniscectomia del ginocchio, altro
77.91.12↔	Osteotomia totale di una costa cervicale	80.81.00↔	Altra asportazione o distruzione locale di lesione dell'articolazione della spalla, NAS
77.91.13↔	Osteotomia totale dello sterno	80.81.10↔	Sbrigliamento dell'articolazione omero-glenoidea
77.91.99↔	Osteotomia totale della scapola, della clavicola, delle coste e dello sterno, altro	80.81.11↔	Asportazione di cisti dell'articolazione omero-glenoidea
78.21.00↔	Accorciamento di scapola e clavicola, NAS	80.81.19↔	Altra asportazione o distruzione locale dell'articolazione omero-glenoidea
78.21.10↔	Epifisiodesi temporanea di scapola e clavicola	80.81.20↔	Sbrigliamento dell'articolazione acromio-clavicolare
78.21.11↔	Epifisiodesi permanente di scapola e clavicola	80.81.21↔	Asportazione di cisti dell'articolazione acromio-clavicolare
78.21.12↔	Epifisiolisi terapeutica di scapola e clavicola	80.81.29↔	Altra asportazione o distruzione locale dell'articolazione acromio-clavicolare
78.21.99↔	Accorciamento di scapola e clavicola, altro	80.81.99↔	Altra asportazione o distruzione locale di lesione dell'articolazione della spalla, altro
78.28.00↔	Accorciamento di tarso e metatarso, NAS	80.82.00↔	Altra asportazione o distruzione locale di lesione dell'articolazione del gomito, NAS
78.28.10↔	Epifisiodesi temporanea di tarso e metatarso	80.82.10↔	Asportazione o distruzione locale di lesione dell'articolazione del gomito per via artroscopica
78.28.11↔	Epifisiodesi permanente di tarso e metatarso	80.82.11↔	Sbrigliamento dell'articolazione del gomito
78.28.12↔	Epifisiolisi terapeutica di tarso e metatarso	80.82.12↔	Asportazione di cisti dell'articolazione del gomito
78.28.20↔	Altro accorciamento del calcagno	80.82.99↔	Altra asportazione o distruzione locale di lesione dell'articolazione del gomito, altro
78.28.21↔	Altro accorciamento di altre ossa tarsali	80.83.00↔	Altra asportazione o distruzione locale di lesione dell'articolazione del polso, NAS
78.28.22↔	Altro accorciamento del metatarso	80.83.10↔	Asportazione o distruzione locale di lesione dell'articolazione del polso per via artroscopica
78.28.99↔	Accorciamento di tarso e metatarso, altro	80.83.11↔	Sbrigliamento dell'articolazione del polso
78.29.00↔	Accorciamento di altre ossa specificate, escluse quelle facciali, NAS	80.83.12↔	Asportazione di cisti dell'articolazione del polso
78.29.10↔	Epifisiodesi temporanea di falangi delle mani	80.83.99↔	Altra asportazione o distruzione locale di lesione dell'articolazione del polso, altro
78.29.11↔	Epifisiodesi permanente di falangi delle mani	80.84.00↔	Altra asportazione o distruzione locale di lesione dell'articolazione della mano e delle dita della mano, NAS
78.29.12↔	Epifisiolisi terapeutica di falangi delle mani	80.84.10↔	Sbrigliamento di articolazioni del carpo
78.29.19↔	Altro accorciamento di falangi delle mani	80.84.20↔	Sbrigliamento di altre articolazioni della mano e delle dita della mano
78.29.30↔	Epifisiodesi temporanea di ossa pelviche	80.84.99↔	Altra asportazione o distruzione locale di lesione dell'articolazione della mano e delle dita della mano, altro
78.29.31↔	Epifisiodesi permanente di ossa pelviche	80.85.00↔	Altra asportazione o distruzione locale di lesione dell'articolazione dell'anca, NAS
78.29.32↔	Epifisiolisi terapeutica di ossa pelviche	80.85.10↔	Asportazione o distruzione locale di lesione dell'articolazione dell'anca per via artroscopica
78.29.39↔	Altro accorciamento di ossa pelviche	80.85.11↔	Sbrigliamento dell'articolazione dell'anca
78.29.40↔	Epifisiodesi temporanea di falangi dei piedi	80.85.12↔	Asportazione di cisti dell'articolazione dell'anca
78.29.41↔	Epifisiodesi permanente di falangi dei piedi	80.85.99↔	Altra asportazione o distruzione locale di lesione dell'articolazione dell'anca, altro
78.29.42↔	Epifisiolisi terapeutica di falangi dei piedi	80.86.00↔	Altra asportazione o distruzione locale di lesione dell'articolazione del ginocchio, NAS
78.29.49↔	Altro accorciamento di falangi dei piedi		
78.29.90↔	Epifisiodesi temporanea di altre ossa specificate, escluse quelle facciali		
78.29.91↔	Epifisiodesi permanente di altre ossa specificate, escluse quelle facciali		
78.29.92↔	Epifisiolisi terapeutica di altre ossa specificate, escluse quelle facciali		
78.38.00↔	Allungamento di tarso e metatarso, NAS		
78.38.10↔	Allungamento del calcagno		
78.38.19↔	Allungamento di altre ossa tarsali		

80.86.10↔	Asportazione o distruzione locale di lesione dell'articolazione del ginocchio per via artroscopica	80.96.20↔	Prelievo di cartilagine per innesto dall'articolazione del ginocchio, per via artroscopica
80.86.11↔	Sbrigliamento dell'articolazione del ginocchio	80.96.21↔	Prelievo di cartilagine per innesto dall'articolazione del ginocchio, chirurgica a cielo aperto
80.86.12↔	Asportazione di cisti dell'articolazione del ginocchio	80.97.00↔	Altra asportazione dell'articolazione della caviglia, NAS
80.86.13↔	Asportazione di cisti meniscali del ginocchio	80.97.10↔	Asportazione artroscopica dell'articolazione talocrurale
80.86.99↔	Altra asportazione o distruzione locale di lesione dell'articolazione del ginocchio, altro	80.97.11↔	Altra asportazione dell'articolazione talocrurale
80.87.00↔	Altra asportazione o distruzione locale di lesione dell'articolazione della caviglia, NAS	80.97.20↔	Asportazione artroscopica dell'articolazione subtalare
80.87.10↔	Asportazione o distruzione locale di lesione dell'articolazione talocrurale per via artroscopica	80.97.21↔	Altra asportazione dell'articolazione subtalare
80.87.11↔	Sbrigliamento dell'articolazione talocrurale	80.97.30↔	Prelievo di cartilagine per innesto dall'articolazione della caviglia
80.87.12↔	Asportazione di cisti dell'articolazione talocrurale	80.97.99↔	Altra asportazione dell'articolazione della caviglia, altro
80.87.19↔	Altra asportazione o distruzione locale di lesione dell'articolazione talocrurale	80.98.00↔	Altra asportazione dell'articolazione del piede e delle dita del piede, NAS
80.87.20↔	Asportazione o distruzione locale di lesione dell'articolazione subtalare per via artroscopica	80.98.10↔	Asportazione artroscopica dell'articolazione del piede e delle dita del piede
80.87.21↔	Sbrigliamento dell'articolazione subtalare	80.98.11↔	Altra asportazione dell'articolazione metatarso-falangea
80.87.22↔	Asportazione di cisti dell'articolazione subtalare	80.98.12↔	Altra asportazione di altra articolazione del piede
80.87.29↔	Altra asportazione o distruzione locale di lesione dell'articolazione subtalare	80.98.13↔	Altra asportazione dell'articolazione interfalangea del piede
80.87.99↔	Altra asportazione o distruzione locale di lesione dell'articolazione della caviglia, altro	80.98.99↔	Altra asportazione dell'articolazione del piede e delle dita del piede, altro
80.88.00↔	Altra asportazione o distruzione locale di lesione dell'articolazione del piede e delle dita del piede, NAS	80.99.10↔	Asportazione artroscopica dell'articolazione sterno-clavicolare
80.88.10↔	Asportazione o distruzione locale di lesione dell'articolazione del piede e delle dita del piede per via artroscopica	80.99.11↔	Altra asportazione dell'articolazione sterno-clavicolare
80.88.20↔	Sbrigliamento dell'articolazione metatarso-falangea	80.99.20↔	Asportazione artroscopica dell'articolazione sacroiliaca
80.88.21↔	Asportazione di cisti dell'articolazione metatarso-falangea	80.99.21↔	Altra asportazione dell'articolazione sacroiliaca
80.88.29↔	Altra asportazione o distruzione locale di lesione metatarso-falangea	80.99.30↔	Asportazione artroscopica della sinfisi pubica
80.88.30↔	Sbrigliamento dell'articolazione interfalangea del piede	80.99.31↔	Altra asportazione della sinfisi pubica
80.88.40↔	Sbrigliamento di altre articolazioni del piede	81.11↔	Fusione della caviglia
80.88.50↔	Asportazione di cisti di altre articolazioni del piede e delle dita del piede	81.93.00↔	Sutura della capsula o dei legamenti dell'arto superiore, NAS
80.88.59↔	Altra asportazione o distruzione locale di lesione di altre articolazioni del piede e delle dita del piede	81.93.10↔	Sutura dell'apparato legamentoso della clavicola
80.88.99↔	Altra asportazione o distruzione locale di lesione dell'articolazione del piede e delle dita del piede, altro	81.93.20↔	Sutura dell'anello fibroso radio-ulnare
80.89.00↔	Altra asportazione o distruzione locale di lesione dell'articolazione di altra sede specificata, NAS	81.93.21↔	Sutura dell'apparato legamentoso radio-ulnare distale
80.89.10↔	Asportazione o distruzione locale di lesione dell'articolazione sterno-clavicolare per via artroscopica	81.93.30↔	Sutura della capsula o dei legamenti dell'arto superiore, carpo e metacarpo
80.89.11↔	Sbrigliamento dell'articolazione sternoclavicolare	81.93.99↔	Sutura della capsula o dei legamenti dell'arto superiore, altro
80.89.12↔	Asportazione di cisti dell'articolazione sternoclavicolare	82.09.10↔	Altra incisione dei tessuti molli della mano, Incisione di compartimento tendineo della mano
80.89.19↔	Altra asportazione o distruzione locale di lesione dell'articolazione sterno-clavicolare	82.19.10↔	Altra sezione di tessuto molle della mano, Sezione di muscoli della mano
80.89.20↔	Asportazione o distruzione locale di lesione dell'articolazione sacroiliaca per via artroscopica	82.19.99↔	Altra sezione di tessuto molle della mano, altro
80.89.21↔	Sbrigliamento dell'articolazione sacroiliaca	82.21↔	Asportazione di lesione della fascia [o guaina] tendinea della mano
80.89.22↔	Asportazione di cisti dell'articolazione sacroiliaca	82.35.00↔	Altra fasciectomia della mano, NAS
80.89.29↔	Altra asportazione o distruzione locale di lesione dell'articolazione sacroiliaca	82.35.10↔	Fasciectomia del palmo della mano
80.89.30↔	Sbrigliamento della sinfisi pubica	82.35.11↔	Fasciectomia della mano e delle dita della mano con neurolisi
80.89.31↔	Asportazione di cisti della sinfisi pubica	82.35.12↔	Fasciectomia della mano e delle dita della mano con neurolisi e arteriolisi
80.89.39↔	Altra asportazione o distruzione locale di lesione della sinfisi pubica	82.35.13↔	Fasciectomia della mano e delle dita della mano con artroliasi
80.89.40↔	Asportazione o distruzione locale di lesione dell'articolazione di altra sede specificata per via artroscopica	82.35.99↔	Altra fasciectomia della mano, altro
80.91.10↔	Asportazione artroscopica dell'articolazione omero-glenoidea	82.39.00↔	Altra asportazione dei tessuti molli della mano, NAS
80.91.11↔	Altra asportazione dell'articolazione omero-glenoidea	82.39.10↔	Altra asportazione dei tessuti molli della mano, Asportazione di guaine tendinee della mano
80.91.20↔	Asportazione artroscopica dell'articolazione acromio-clavicolare	82.39.99↔	Altra asportazione dei tessuti molli della mano, altro
80.91.21↔	Altra asportazione dell'articolazione acromio-clavicolare	82.45↔	Altra sutura di altri tendini della mano
80.92.10↔	Asportazione artroscopica dell'articolazione del gomito	82.46.00↔	Sutura di muscoli o fasce della mano, NAS
80.92.11↔	Prelievo di cartilagine per innesto dall'articolazione del gomito	82.46.10↔	Sutura di fascia della mano
80.93.11↔	Prelievo di cartilagine per innesto dall'articolazione del polso	82.46.20↔	Sutura di muscolo della mano
80.93.12↔	Resezione del disco triangolare dell'articolazione del polso	82.46.99↔	Sutura di muscoli o fasce della mano, altro
80.95.10↔	Asportazione artroscopica dell'articolazione dell'anca	82.52↔	Arretramento di tendini della mano
80.95.11↔	Prelievo di cartilagine per innesto dall'articolazione dell'anca	82.53↔	Reinserzione di tendini della mano
80.95.99↔	Altra asportazione dell'articolazione dell'anca, altro	82.54↔	Reinserzione di muscoli della mano
80.96.10↔	Asportazione artroscopica dell'articolazione del ginocchio	82.55↔	Altra modificazione di lunghezza di tendini e muscoli della mano
		82.56↔	Altra trasferimento o trapianto di tendini della mano
		82.58↔	Altra trasferimento o trapianto di muscoli della mano
		82.59↔	Altra trasposizione di muscoli della mano
		82.72.00↔	Intervento di plastica sulla mano con innesto di muscolo o fascia muscolare, NAS
		82.72.10↔	Intervento di plastica con innesto di muscolo o fascia, su un dito della mano
		82.72.11↔	Intervento di plastica con innesto di muscolo o fascia, su altre parti della mano

82.72.99↔	Intervento di plastica sulla mano con innesto di muscolo o fascia muscolare, altro	83.99.22↔	Altri interventi su muscoli, fasce e borse, Braccio e gomito
82.79↔	Intervento di plastica sulla mano con altro innesto o impianto	83.99.23↔	Altri interventi su muscoli, fasce e borse, Avambraccio
82.82↔	Riparazione di schisi della mano	83.99.24↔	Altri interventi su muscoli, fasce e borse, Parete toracica, addome e dorso
82.83↔	Riparazione di macrodattilia	83.99.25↔	Altri interventi su muscoli, fasce e borse, Regione inguinale e genitale e natiche
82.85↔	Altra tenodesi della mano	83.99.26↔	Altri interventi su muscoli, fasce e borse, Estremità inferiore
82.86.00↔	Altra tenoplastica della mano, NAS	83.99.30↔	Revisione senza sostituzione di stimolatore dei muscoli scheletrici
82.86.10↔	Tenoplastica di tendini flessori della mano	85.12↔	Biopsia a cielo aperto della mammella
82.86.11↔	Creazione di un letto per l'innesto di tendini nella mano	85.20↔	Asportazione o distruzione di tessuto della mammella, NAS
82.86.12↔	Revisione senza sostituzione di innesto tendineo della mano	85.21↔	Asportazione locale di lesione della mammella
82.86.13↔	Sostituzione di innesto tendineo della mano	85.24↔	Asportazione di tessuto ectopico della mammella
82.86.99↔	Altra tenoplastica della mano, altro	85.25↔	Asportazione del capezzolo
82.89.10↔	Plastica delle guaine tendinee della mano	85.50↔	Mammoplastica di ingrandimento, NAS
82.89.11↔	Rifissazione ossea di legamenti della mano, Carpo e metacarpo	85.51↔	Iniezione mammoplastica di ingrandimento
82.89.12↔	Rifissazione ossea di legamenti di mano, altri legamenti della mano	85.59↔	Mammoplastica di ingrandimento, altro
82.89.13↔	Distrazione transarticolare dei tessuti molli per anomalie congenite della mano	85.6↔	Mastopessia
82.89.14↔	Radializzazione per anomalie congenite della mano	85.93↔	Revisione senza sostituzione di protesi della mammella
82.89.15↔	Resezione di briglie con ricostruzione plastica per anomalie congenite della mano	86.41.11↔	Asportazione radicale e ampia di lesione o tessuto cutaneo e sottocutaneo, senza chiusura di ferita primaria, sul capo
82.89.16↔	Trasferimento di dito del piede per sostituire un dito della mano	86.41.12↔	Asportazione radicale e ampia di lesione o tessuto cutaneo e sottocutaneo, senza chiusura di ferita primaria, sul collo
83.03.10↔	Borsotomia, Testa e collo	86.41.13↔	Asportazione radicale e ampia di lesione o tessuto cutaneo e sottocutaneo, senza chiusura di ferita primaria, su spalla e ascella
83.03.11↔	Borsotomia, Spalla e ascella	86.41.14↔	Asportazione radicale e ampia di lesione o tessuto cutaneo e sottocutaneo, senza chiusura di ferita primaria, su braccio e gomito
83.03.12↔	Borsotomia, Braccio e gomito	86.41.15↔	Asportazione radicale e ampia di lesione o tessuto cutaneo e sottocutaneo, senza chiusura di ferita primaria, sull'avambraccio
83.03.13↔	Borsotomia, Avambraccio	86.41.16↔	Asportazione radicale e ampia di lesione o tessuto cutaneo e sottocutaneo, senza chiusura di ferita primaria, sulla mano
83.03.14↔	Borsotomia, Parete toracica, addome e dorso	86.41.17↔	Asportazione radicale e ampia di lesione o tessuto cutaneo e sottocutaneo, senza chiusura di ferita primaria, su parete toracica e dorso
83.03.15↔	Borsotomia, Regione inguinale e genitale e natiche	86.41.18↔	Asportazione radicale e ampia di lesione o tessuto cutaneo e sottocutaneo, senza chiusura di ferita primaria, sulla regione addominale e inguinale
83.03.16↔	Borsotomia, Estremità inferiore	86.41.1a↔	Asportazione radicale e ampia di lesione o tessuto cutaneo e sottocutaneo, senza chiusura di ferita primaria, sulle natiche
83.03.19↔	Borsotomia, Altra localizzazione	86.41.1b↔	Asportazione radicale e ampia di lesione o tessuto cutaneo e sottocutaneo, senza chiusura di ferita primaria, su coscia e ginocchio
83.14.10↔	Fasciotomia, Testa e collo	86.41.1c↔	Asportazione radicale e ampia di lesione o tessuto cutaneo e sottocutaneo, senza chiusura di ferita primaria, sulla gamba
83.14.11↔	Fasciotomia, Spalla e ascella	86.41.1d↔	Asportazione radicale e ampia di lesione o tessuto cutaneo e sottocutaneo, senza chiusura di ferita primaria, sul piede
83.14.12↔	Fasciotomia, Braccio e gomito	86.42.11↔	Asportazione radicale e ampia di lesione o tessuto cutaneo e sottocutaneo, con chiusura di ferita primaria, sul capo
83.14.13↔	Fasciotomia, Avambraccio	86.42.12↔	Asportazione radicale e ampia di lesione o tessuto cutaneo e sottocutaneo, con chiusura di ferita primaria, sul collo
83.14.14↔	Fasciotomia, Parete toracica, addome e dorso	86.42.13↔	Asportazione radicale e ampia di lesione o tessuto cutaneo e sottocutaneo, con chiusura di ferita primaria, su spalla e ascella
83.14.15↔	Fasciotomia, Regione inguinale e genitale e natiche	86.42.14↔	Asportazione radicale e ampia di lesione o tessuto cutaneo e sottocutaneo, con chiusura di ferita primaria, su braccio e gomito
83.14.16↔	Fasciotomia, Estremità inferiore	86.42.15↔	Asportazione radicale e ampia di lesione o tessuto cutaneo e sottocutaneo, con chiusura di ferita primaria, sull'avambraccio
83.21.11↔	Biopsia a cielo aperto dei tessuti molli	86.42.16↔	Asportazione radicale e ampia di lesione o tessuto cutaneo e sottocutaneo, con chiusura di ferita primaria, sulla mano
83.21.21↔	Biopsia a cielo aperto di muscolo	86.42.17↔	Asportazione radicale e ampia di lesione o tessuto cutaneo e sottocutaneo, con chiusura di ferita primaria, su parete toracica e dorso
83.21.30↔	Biopsia dei tessuti molli, Biopsia di borsa sinoviale	86.42.18↔	Asportazione radicale e ampia di lesione o tessuto cutaneo e sottocutaneo, con chiusura di ferita primaria, sulla regione addominale e inguinale
83.31.10↔	Asportazione di lesione delle guaine tendinee, Testa e collo	86.42.1a↔	Asportazione radicale e ampia di lesione o tessuto cutaneo e sottocutaneo, con chiusura di ferita primaria, sulle natiche
83.31.11↔	Asportazione di lesione delle guaine tendinee, Spalla e ascella	86.42.1b↔	Asportazione radicale e ampia di lesione o tessuto cutaneo e sottocutaneo, con chiusura di ferita primaria, su coscia e ginocchio
83.31.12↔	Asportazione di lesione delle guaine tendinee, Braccio e gomito	86.42.1c↔	Asportazione radicale e ampia di lesione o tessuto cutaneo e sottocutaneo, con chiusura di ferita primaria, sulla gamba
83.31.13↔	Asportazione di lesione delle guaine tendinee, Avambraccio		
83.31.14↔	Asportazione di lesione delle guaine tendinee, Parete toracica, addome e dorso		
83.31.15↔	Asportazione di lesione delle guaine tendinee, Regione inguinale e genitale e natiche		
83.31.16↔	Asportazione di lesione delle guaine tendinee, Estremità inferiore		
83.91.10↔	Lisi di aderenze di muscoli, tendini, fasce e borse, Testa e collo		
83.91.11↔	Lisi di aderenze di muscoli, tendini, fasce e borse, Spalla e ascella		
83.91.12↔	Lisi di aderenze di muscoli, tendini, fasce e borse, Braccio e gomito		
83.91.13↔	Lisi di aderenze di muscoli, tendini, fasce e borse, Avambraccio		
83.91.14↔	Lisi di aderenze di muscoli, tendini, fasce e borse, Parete toracica, addome e dorso		
83.91.15↔	Lisi di aderenze di muscoli, tendini, fasce e borse, Regione inguinale e genitale e natiche		
83.91.16↔	Lisi di aderenze di muscoli, tendini, fasce e borse, Estremità inferiore		
83.99.10↔	Altri interventi su tendini, Testa e collo		
83.99.11↔	Altri interventi su tendini, Spalla e ascella		
83.99.12↔	Altri interventi su tendini, Braccio e gomito		
83.99.13↔	Altri interventi su tendini, Avambraccio		
83.99.14↔	Altri interventi su tendini, Parete toracica, addome e dorso		
83.99.15↔	Altri interventi su tendini, Regione inguinale e genitale e natiche		
83.99.16↔	Altri interventi su tendini, Estremità inferiore		
83.99.20↔	Altri interventi su muscoli, fasce e borse, Testa e collo		
83.99.21↔	Altri interventi su muscoli, fasce e borse, Spalla e ascella		

86.42.1d↔	Asportazione radicale e ampia di lesione o tessuto cutaneo e sottocutaneo, con chiusura di ferita primaria, sul piede	86.7e.2e↔	Revisione di plastica con lembo regionale pedunculato, in altra sede
86.43.11↔	Asportazione radicale e ampia di lesione o tessuto cutaneo e sottocutaneo, con copertura plastica, sul capo	86.7e.31↔	Revisione di plastica con lembo a distanza pedunculato, sul capo
86.43.12↔	Asportazione radicale e ampia di lesione o tessuto cutaneo e sottocutaneo, con copertura plastica, sul collo	86.7e.36↔	Revisione di plastica con lembo a distanza pedunculato, sulla mano
86.43.13↔	Asportazione radicale e ampia di lesione o tessuto cutaneo e sottocutaneo, con copertura plastica, su spalla e ascella	86.7e.3d↔	Revisione di plastica con lembo a distanza pedunculato, sul piede
86.43.14↔	Asportazione radicale e ampia di lesione o tessuto cutaneo e sottocutaneo, con copertura plastica, su braccio e gomito	86.7e.3e↔	Revisione di plastica con lembo a distanza pedunculato, in altra sede
86.43.15↔	Asportazione radicale e ampia di lesione o tessuto cutaneo e sottocutaneo, con copertura plastica, sull'avambraccio	86.7e.41↔	Revisione di plastica con lembo libero con anastomosi microvascolare, sul capo
86.43.16↔	Asportazione radicale e ampia di lesione o tessuto cutaneo e sottocutaneo, con copertura plastica, sulla mano	86.7e.46↔	Revisione di plastica con lembo libero con anastomosi microvascolare, sulla mano
86.43.17↔	Asportazione radicale e ampia di lesione o tessuto cutaneo e sottocutaneo, con copertura plastica, su parete toracica e dorso	86.7e.4d↔	Revisione di plastica con lembo libero con anastomosi microvascolare, sul piede
86.43.18↔	Asportazione radicale e ampia di lesione o tessuto cutaneo e sottocutaneo, con copertura plastica, sulla regione addominale e inguinale	86.7e.4e↔	Revisione di plastica con lembo libero con anastomosi microvascolare, in altra sede
86.43.1a↔	Asportazione radicale e ampia di lesione o tessuto cutaneo e sottocutaneo, con copertura plastica, sulle natiche	86.81↔	Riparazione di difetti del viso
86.43.1b↔	Asportazione radicale e ampia di lesione o tessuto cutaneo e sottocutaneo, con copertura plastica, su coscia e ginocchio	86.82↔	Ritidectomia facciale
86.43.1c↔	Asportazione radicale e ampia di lesione o tessuto cutaneo e sottocutaneo, con copertura plastica, sulla gamba	86.83.11↔	Intervento di plastica riduttiva su capo e collo
86.43.1d↔	Asportazione radicale e ampia di lesione o tessuto cutaneo e sottocutaneo, con copertura plastica, sul piede	86.83.12↔	Intervento di plastica riduttiva su spalla e braccio
86.7a.b1↔	Plastica a Z, ampia, sul capo	86.83.13↔	Intervento di plastica riduttiva sull'avambraccio
86.7a.bd↔	Plastica a Z, ampia, sul piede	86.83.14↔	Intervento di plastica riduttiva sulla mano
86.7a.be↔	Plastica a Z, ampia, di altra sede	86.83.1a↔	Intervento di plastica riduttiva sull'addome
86.7a.d1↔	Plastica a W, ampia, sul capo	86.83.1b↔	Intervento di plastica riduttiva su schiena o fianchi
86.7a.dd↔	Plastica a W, ampia, sul piede	86.83.1c↔	Intervento di plastica riduttiva sincrono su addome, fianchi nonché schiena
86.7a.de↔	Plastica a W, ampia, in altra sede	86.83.1d↔	Intervento di plastica riduttiva sulla regione inguinale e genitale
86.7e.21↔	Revisione di plastica con lembo regionale pedunculato, sul capo	86.83.1e↔	Intervento di plastica riduttiva sulle natiche
86.7e.26↔	Revisione di plastica con lembo regionale pedunculato, sulla mano	86.83.1f↔	Intervento di plastica riduttiva sulla coscia
86.7e.2d↔	Revisione di plastica con lembo regionale pedunculato, sul piede	86.83.1g↔	Intervento di plastica riduttiva su gamba e piede
		86.84.21↔	Correzione di cicatrice o briglia retrattile della cute, sul capo
		86.84.26↔	Correzione di cicatrice o briglia retrattile della cute, sulla mano
		86.84.2d↔	Correzione di cicatrice o briglia retrattile della cute, sul piede
		86.84.2e↔	Correzione di cicatrice o briglia retrattile della cute, di altra sede

Procedura 901-2

92.20↔	Infusione d'isotopo radioattivo liquido	92.24.13↔	Teleradioterapia mediante fotoni, acceleratore lineare, guidata dalle immagini, irradiazione 3D pianificata
92.21.00↔	Radioterapia superficiale: NAS	92.24.14↔	Teleradioterapia mediante fotoni, acceleratore lineare, guidata dalle immagini, radioterapia a modulazione di intensità
92.21.01↔	Radioterapia superficiale: fino a 2 campi di irradiazione	92.24.21↔	Teleradioterapia mediante fotoni, acceleratore lineare, non guidata dalle immagini, fino a 2 campi di irradiazione
92.21.02↔	Radioterapia superficiale: più di 2 campi di irradiazione	92.24.22↔	Teleradioterapia mediante fotoni, acceleratore lineare, non guidata dalle immagini, più di 2 campi di irradiazione
92.22.00↔	Radioterapia con ortovoltaggio: NAS	92.24.23↔	Teleradioterapia mediante fotoni, acceleratore lineare, non guidata dalle immagini, irradiazione 3D pianificata
92.22.01↔	Radioterapia con ortovoltaggio: fino a 2 campi di irradiazione	92.24.24↔	Teleradioterapia mediante fotoni, acceleratore lineare, non guidata dalle immagini, radioterapia a modulazione di intensità
92.22.02↔	Radioterapia con ortovoltaggio: più di 2 campi di irradiazione	92.24.30↔	Teleradioterapia mediante fotoni: radioterapia estremamente complessa con attrezzatura specializzata
92.22.11↔	Roentgenterapia intraoperatoria, fino a 300 kV	92.25.00↔	Teleradioterapia con elettroni, acceleratore lineare, NAS
92.22.12↔	Roentgenterapia intraoperatoria, 300 kV - < 1 MV	92.25.01↔	Teleradioterapia con elettroni, acceleratore lineare, irradiazione di campo esteso
92.22.19↔	Roentgenterapia intraoperatoria, altro	92.25.02↔	Teleradioterapia con elettroni, acceleratore lineare, irradiazione di un emicorpo
92.23.00↔	Radioterapia ad alto voltaggio: NAS	92.25.03↔	Teleradioterapia con elettroni, acceleratore lineare, irradiazione del corpo intero
92.23.01↔	Dispositivo di telecobaltoterapia, fino a 2 campi di irradiazione	92.25.04↔	Teleradioterapia con elettroni, acceleratore lineare, radioterapia intraoperatoria
92.23.02↔	Dispositivo di telecobaltoterapia, da 3 a 4 campi di irradiazione	92.25.09↔	Teleradioterapia con elettroni, acceleratore lineare, altro
92.23.03↔	Dispositivo di telecobaltoterapia, più di 4 campi di irradiazione o irradiazione 3D pianificata	92.25.11↔	Teleradioterapia con elettroni, acceleratore lineare, guidata dalle immagini
92.23.08↔	Radioterapia ad alto voltaggio: altri isotopi	92.25.12↔	Teleradioterapia con elettroni, acceleratore lineare, guidata dalle immagini, fino a 2 campi di irradiazione
92.23.09↔	Dispositivo di telecobaltoterapia, altro	92.25.13↔	Teleradioterapia con elettroni, acceleratore lineare, guidata dalle immagini, più di 2 campi di irradiazione
92.24.00↔	Teleradioterapia mediante fotoni, acceleratore lineare, NAS		
92.24.01↔	Teleradioterapia mediante fotoni, acceleratore lineare, irradiazione di campo esteso		
92.24.02↔	Teleradioterapia mediante fotoni, acceleratore lineare, irradiazione di un emicorpo		
92.24.03↔	Teleradioterapia mediante fotoni, acceleratore lineare, irradiazione del corpo intero		
92.24.04↔	Teleradioterapia mediante fotoni, acceleratore lineare, radioterapia intraoperatoria		
92.24.09↔	Teleradioterapia mediante fotoni, acceleratore lineare, altro		
92.24.11↔	Teleradioterapia mediante fotoni, acceleratore lineare, guidata dalle immagini, fino a 2 campi di irradiazione		
92.24.12↔	Teleradioterapia mediante fotoni, acceleratore lineare, guidata dalle immagini, più di 2 campi di irradiazione		

92.25.14↔	Teleradioterapia con elettroni, acceleratore lineare, guidata dalle immagini, irradiazione 3D pianificata	92.28.31↔	Radio-chemioembolizzazione endovascolare selettiva con I-131-Lipiodol
92.25.15↔	Teleradioterapia con elettroni, acceleratore lineare, guidata dalle immagini, radioterapia a modulazione di intensità	92.28.32↔	Terapia endovascolare selettiva con radionuclidi (SIRT) mediante embolizzazione con microsferi marcate con ittrio-90
92.25.21↔	Teleradioterapia con elettroni, acceleratore lineare, non guidata dalle immagini, fino a 2 campi di irradiazione	92.28.33↔	Brachiterapia endovascolare con renio-188
92.25.22↔	Teleradioterapia con elettroni, acceleratore lineare, non guidata dalle immagini, più di 2 campi di irradiazione	92.28.99↔	Iniezione, instillazione o somministrazione per via orale di radioisotopi, altro
92.25.23↔	Teleradioterapia con elettroni, acceleratore lineare, non guidata dalle immagini, irradiazione 3D pianificata	92.29.00↔	Brachiterapia con radionuclidi chiusi, NAS
92.25.24↔	Teleradioterapia con elettroni, acceleratore lineare, non guidata dalle immagini, radioterapia a modulazione di intensità	92.29.09↔	Brachiterapia con radionuclidi chiusi, altro
92.26.00↔	Teleradioterapia con altre radiazioni particellari, NAS	92.29.11↔	Brachiterapia interstiziale con impianto di emettitori rimovibili monoplanari, basso rateo di dose
92.26.99↔	Teleradioterapia con altre radiazioni particellari, altro	92.29.12↔	Brachiterapia interstiziale con impianto di emettitori rimovibili monoplanari, rateo di dose pulsata (pulsed dose rate)
92.27.00↔	Impianto o inserzione di elementi radioattivi (brachiterapia con radionuclidi chiusi), superficie corporea, altra o NAS sede di applicazione	92.29.13↔	Brachiterapia interstiziale con impianto di emettitori rimovibili monoplanari, alto rateo di dose
92.27.10↔	Impianto o inserzione di elementi radioattivi (brachiterapia con radionuclidi chiusi), organi sessuali femminili, NAS	92.29.19↔	Brachiterapia interstiziale con impianto di emettitori rimovibili monoplanari, altro
92.27.11↔	Impianto o inserzione di elementi radioattivi (brachiterapia con radionuclidi chiusi), in sede intrauterina	92.29.21↔	Brachiterapia interstiziale con impianto volumetrico di emettitori rimovibili multiplanari, basso rateo di dose
92.27.12↔	Impianto o inserzione di elementi radioattivi (brachiterapia con radionuclidi chiusi), in sede intravaginale	92.29.22↔	Brachiterapia interstiziale con impianto volumetrico di emettitori rimovibili multiplanari, rateo di dose pulsata (pulsed dose rate)
92.27.13↔	Impianto o inserzione di elementi radioattivi (brachiterapia con radionuclidi chiusi), in sede combinata intrauterina e intravaginale	92.29.23↔	Brachiterapia interstiziale con impianto volumetrico di emettitori rimovibili multiplanari, alto rateo di dose
92.27.21↔	Impianto o inserzione di elementi radioattivi (brachiterapia con radionuclidi chiusi), superficie corporea	92.29.24↔	Brachiterapia con impianto di emettitori rimovibili multiplanari, alto rateo di dose, intraoperatoria
92.27.22↔	Impianto o inserzione di elementi radioattivi (brachiterapia con radionuclidi chiusi), in sede intracavitaria	92.29.29↔	Brachiterapia interstiziale con impianto volumetrico di emettitori rimovibili multiplanari, altro
92.27.23↔	Impianto o inserzione di elementi radioattivi (brachiterapia con radionuclidi chiusi), in sede endoluminale	92.29.31↔	Brachiterapia interstiziale con impianto di emettitori permanenti, fino a 10 sorgenti
92.27.30↔	Impianto o inserzione di elementi radioattivi (brachiterapia con radionuclidi chiusi), vasi NAS	92.29.32↔	Brachiterapia interstiziale con impianto di emettitori permanenti, da 11 a 15 sorgenti
92.27.31↔	Impianto o inserzione di elementi radioattivi (brachiterapia con radionuclidi chiusi), arterie coronarie	92.29.33↔	Brachiterapia interstiziale con impianto di emettitori permanenti, da 16 a 20 sorgenti
92.27.39↔	Impianto o inserzione di elementi radioattivi (brachiterapia con radionuclidi chiusi), altri vasi	92.29.34↔	Brachiterapia interstiziale con impianto di emettitori permanenti, da 21 a 25 sorgenti
92.27.40↔	Impianto o inserzione di elementi radioattivi (brachiterapia con radionuclidi chiusi), intraoperatoria	92.29.35↔	Brachiterapia interstiziale con impianto di emettitori permanenti, da 26 a 30 sorgenti
92.27.70↔	Mouflage radioattivi, NAS	92.29.36↔	Brachiterapia interstiziale con impianto di emettitori permanenti, da 31 a 35 sorgenti
92.27.71↔	Mouflage radioattivi: costruzione e applicazione di mouflage radioattivi superficiali	92.29.37↔	Brachiterapia interstiziale con impianto di emettitori permanenti, da 36 a 40 sorgenti
92.27.72↔	Mouflage radioattivi: costruzione e applicazione di applicatori non impiegati sulla superficie corporea	92.29.38↔	Brachiterapia interstiziale con impianto di emettitori permanenti, da 41 a 45 sorgenti
92.27.73↔	Mouflage radioattivi: costruzione e applicazione di applicatori oculari	92.29.39↔	Brachiterapia interstiziale con impianto di emettitori permanenti, da 46 a 50 sorgenti
92.27.79↔	Mouflage radioattivi, altro	92.29.3a↔	Brachiterapia interstiziale con impianto di emettitori permanenti, da 51 a 55 sorgenti
92.28.00↔	Iniezione, instillazione o somministrazione per via orale di radioisotopi, NAS	92.29.3b↔	Brachiterapia interstiziale con impianto di emettitori permanenti, da 56 a 60 sorgenti
92.28.01↔	Instillazione di radionuclidi aperti in articolazioni	92.29.3c↔	Brachiterapia interstiziale con impianto di emettitori permanenti, da 61 a 65 sorgenti
92.28.02↔	Radioiodoterapia fino a 1,2 GBq I-131, senza somministrazione di tireotropina ricombinante (rh-TSH)	92.29.3d↔	Brachiterapia interstiziale con impianto di emettitori permanenti, da 66 a 70 sorgenti
92.28.03↔	Radioiodoterapia fino a 1,2 GBq I-131, con somministrazione di tireotropina ricombinante (rh-TSH)	92.29.3e↔	Brachiterapia interstiziale con impianto di emettitori permanenti, da 71 sorgenti e più
92.28.04↔	Radioiodoterapia da 1,2 a meno di 5 GBq I-131, senza somministrazione di tireotropina ricombinante (rh-TSH)	92.29.40↔	Brachiterapia con applicatori superficiali, NAS
92.28.05↔	Radioiodoterapia da 1,2 a meno di 5 GBq I-131, con somministrazione di tireotropina ricombinante (rh-TSH)	92.29.49↔	Brachiterapia con applicatori superficiali, altro
92.28.06↔	Radioiodoterapia da 5 GBq I-131, senza somministrazione di tireotropina ricombinante (rh-TSH)	92.29.51↔	Rimozione di radionuclidi chiusi o di applicatori inattivi sotto anestesia
92.28.07↔	Radioiodoterapia da 5 GBq I-131, con somministrazione di tireotropina ricombinante (rh-TSH)	92.30.00↔	Radioterapia stereotassica, in seduta unica, NAS
92.28.11↔	Terapia con radionuclidi aperti per metastasi ossee	92.30.01↔	Radioterapia stereotassica, in seduta unica: Cerebrale, NAS
92.28.13↔	Terapia radiorecettoriale con analoghi della somatostatina DOTA-coniugati	92.30.02↔	Radioterapia stereotassica, in seduta unica: Extracerebrale, NAS
92.28.20↔	Radioimmunoterapia con 90Y ibritumomab tiuxetano, parenterale	92.30.20↔	Radioterapia stereotassica, in seduta unica: Cerebrale, radioterapia a modulazione di intensità
92.28.21↔	Somministrazione parenterale di iodio-131-MIBG (metaiodobenzilguanidina)	92.30.21↔	Radioterapia stereotassica, in seduta unica: Cerebrale, radioterapia ad arco a modulazione di intensità (IMAT)
92.28.22↔	Radioimmunoterapia con iodio-131 [I-131] tositumomab, parenterale	92.30.22↔	Radioterapia stereotassica, in seduta unica: Cerebrale, guidata dalle immagini
92.28.23↔	Radioimmunoterapia con altri anticorpi, parenterale	92.30.30↔	Radioterapia stereotassica, in seduta unica: Extracerebrale, radioterapia a modulazione di intensità

92.30.31↔	Radioterapia stereotassica, in seduta unica: Extracerebrale, radioterapia ad arco a modulazione di intensità (IMAT)	92.39.21↔	Altra radioterapia ad alto voltaggio, irradiazione stereotassica, frazionata: Cerebrale, radioterapia ad arco a modulazione di intensità (IMAT)
92.30.32↔	Radioterapia stereotassica, in seduta unica: Extracerebrale, guidata dalle immagini	92.39.22↔	Altra radioterapia ad alto voltaggio, irradiazione stereotassica, frazionata: Cerebrale, guidata dalle immagini
92.30.99↔	Radioterapia stereotassica, in seduta unica, altro	92.39.29↔	Altra radioterapia ad alto voltaggio, irradiazione stereotassica, frazionata, cerebrale, altro
92.31.00↔	Radiochirurgia con fotoni NAS, cerebrale	92.39.30↔	Altra radioterapia ad alto voltaggio, irradiazione stereotassica, frazionata: Extracerebrale, radioterapia a modulazione di intensità
92.31.10↔	Radiochirurgia con fotoni NAS, extracerebrale	92.39.31↔	Altra radioterapia ad alto voltaggio, irradiazione stereotassica, frazionata: Extracerebrale, radioterapia ad arco a modulazione di intensità (IMAT)
92.32.00↔	Radiochirurgia con fotoni a sorgente multiple, NAS	92.39.32↔	Altra radioterapia ad alto voltaggio, irradiazione stereotassica, frazionata: Extracerebrale, guidata dalle immagini
92.32.01↔	Radiochirurgia con fotoni a sorgenti multiple: Gamma knife	92.39.39↔	Altra radioterapia ad alto voltaggio, irradiazione stereotassica, frazionata, extracerebrale, altro
92.33.00↔	Radiochirurgia con particelle, NAS	92.41↔	Radioterapia intraoperatoria con elettroni
92.33.01↔	Altra radioterapia ad alto voltaggio: radioterapia stereotassica, in seduta unica, cerebrale		
92.33.11↔	Altra radioterapia ad alto voltaggio: radioterapia stereotassica, in seduta unica, extracerebrale		
92.39.00↔	Altra radioterapia stereotassica, NAS		
92.39.01↔	Altra radioterapia ad alto voltaggio, irradiazione stereotassica, frazionata, cerebrale, NAS		
92.39.11↔	Altra radioterapia ad alto voltaggio, irradiazione stereotassica, frazionata, extracerebrale, NAS		
92.39.20↔	Altra radioterapia ad alto voltaggio, irradiazione stereotassica, frazionata: Cerebrale, radioterapia a modulazione di intensità		

Procedura 901-3

01.12.00↔	Biopsia mediante craniotomia (a cielo aperto) delle meningi cerebrali, NAS	03.01.10↔	Rimozione di corpo estraneo dal canale vertebrale, epidurale
01.12.10↔	Biopsia stereotassica mediante craniotomia (a cielo aperto) delle meningi cerebrali	03.01.99↔	Rimozione di corpo estraneo dal canale vertebrale, altro
01.12.99↔	Biopsia mediante craniotomia (a cielo aperto) delle meningi cerebrali, altro	03.02↔	Riapertura di pregressa laminectomia
01.13.00↔	Biopsia chiusa [percutanea] [agobiopsia] di lesione cerebrale, NAS	03.09.00↔	Altra esplorazione e decompressione del canale vertebrale, NAS
01.13.10↔	Biopsia stereotassica chiusa [percutanea] [agobiopsia] di lesione cerebrale	03.09.14↔	Approccio chirurgico alla colonna cervicale (mediante laminotomia o emilaminectomia), posteriore, 1 segmento
01.13.99↔	Biopsia chiusa [percutanea] [agobiopsia] di lesione cerebrale, altro	03.09.15↔	Approccio chirurgico alla colonna cervicale (mediante laminotomia o emilaminectomia), posteriore, 2 segmenti
01.14.00↔	Biopsia a cielo aperto del cervello, NAS	03.09.16↔	Approccio chirurgico alla colonna cervicale (mediante laminotomia o emilaminectomia), posteriore, 3 e più segmenti
01.14.10↔	Biopsia stereotassica a cielo aperto del cervello	03.09.24↔	Approccio chirurgico alla colonna toracica (mediante laminotomia o emilaminectomia), posteriore, 1 segmento
01.14.99↔	Biopsia a cielo aperto del cervello, altro	03.09.25↔	Approccio chirurgico alla colonna toracica (mediante laminotomia o emilaminectomia), posteriore, 2 segmenti
01.15↔	Biopsia del cranio	03.09.26↔	Approccio chirurgico alla colonna toracica (mediante laminotomia o emilaminectomia), posteriore, 3 e più segmenti
01.18.20↔	Biopsia a cielo aperto di vaso sanguigno intracranico	03.09.34↔	Approccio chirurgico alla colonna lombare (mediante laminotomia o flavectomia), posteriore, 1 segmento
01.18.21↔	Biopsia stereotassica a cielo aperto di vaso sanguigno intracranico	03.09.35↔	Approccio chirurgico alla colonna lombare (mediante laminotomia o flavectomia), posteriore, 2 segmenti
01.18.29↔	Biopsia a cielo aperto di vaso sanguigno intracranico, altro	03.09.36↔	Approccio chirurgico alla colonna lombare (mediante laminotomia o flavectomia), posteriore, 3 e più segmenti
01.31.00↔	Incisione delle meningi cerebrali, NAS	03.09.41↔	Incisione del canale vertebrale per drenaggio di liquido epidurale
01.31.10↔	Incisione delle meningi cerebrali per evacuazione di ematoma (igroma) subdurale	03.09.43↔	Incisione del midollo e delle meningi spinali per drenaggio di liquido subdurale
01.31.11↔	Incisione delle meningi cerebrali per evacuazione di empiema subdurale	03.09.44↔	Incisione del midollo e delle meningi spinali per drenaggio di ematoma intramidollare
01.31.20↔	Incisione delle meningi cerebrali per drenaggio di liquido subdurale e subaracnoideo	03.09.45↔	Incisione del midollo e delle meningi spinali per drenaggio di ascesso intramidollare
01.31.99↔	Incisione delle meningi cerebrali, altro	03.09.91↔	Altra decompressione del canale vertebrale
02.41.00↔	Irrigazione ed esplorazione di shunt ventricolare, NAS	03.09.99↔	Altra esplorazione e decompressione del canale vertebrale, altro
02.41.10↔	Irrigazione ed esplorazione di shunt ventricolare, parte centrale	03.1↔	Sezione delle radici dei nervi intraspinali
02.41.20↔	Irrigazione ed esplorazione di shunt ventricolare, parte periferica	03.21↔	Cordotomia percutanea
02.41.99↔	Irrigazione ed esplorazione di shunt ventricolare, altro	03.29↔	Cordotomia, altro
02.42.00↔	Sostituzione di shunt ventricolare, NAS	03.4x.10↔	Asportazione o distruzione di tessuto tumorale del midollo spinale (intramidollare)
02.42.10↔	Sostituzione di shunt ventricolare, parte centrale	03.4x.11↔	Asportazione o distruzione di tessuto tumorale delle meningi spinali e ossa
02.42.20↔	Sostituzione di shunt ventricolare, parte periferica	03.4x.12↔	Asportazione o distruzione di tessuto tumorale delle radici e dei gangli spinali
02.42.99↔	Sostituzione di shunt ventricolare, altro	03.4x.19↔	Asportazione o distruzione di tessuto tumorale del midollo o delle meningi spinali, altro
02.97.10↔	Impianto o sostituzione di generatore d'impulsi di neurostimolatore intracranico, NAS	03.4x.20↔	Asportazione o distruzione di altra lesione del midollo spinale (intramidollare)
02.97.11↔	Impianto o sostituzione di generatore d'impulsi di neurostimolatore intracranico, sistema a elettrodo singolo, non ricaricabile	03.4x.21↔	Asportazione o distruzione di altra lesione delle meningi spinali
02.97.12↔	Impianto o sostituzione di generatore d'impulsi di neurostimolatore intracranico, sistema a più elettrodi, non ricaricabile	03.4x.22↔	Asportazione o distruzione di altra lesione delle radici e dei gangli spinali
02.97.13↔	Impianto o sostituzione di generatore d'impulsi di neurostimolatore intracranico, sistema a più elettrodi, ricaricabile		
02.97.19↔	Impianto o sostituzione di generatore d'impulsi di neurostimolatore intracranico, altro		

03.4x.29↔	Asportazione o distruzione di altra lesione del midollo o delle meningi spinali, altro	03.9a.11↔	Impianto o sostituzione di generatore d'impulsi di neurostimolatore epidurale, sistema a elettrodo singolo, non ricaricabile
03.4x.99↔	Asportazione o distruzione di lesione del midollo o delle meningi spinali, altro	03.9a.12↔	Impianto o sostituzione di generatore d'impulsi di neurostimolatore epidurale, sistema a più elettrodi, non ricaricabile
03.51↔	Riparazione di meningocele spinale	03.9a.13↔	Impianto o sostituzione di generatore d'impulsi di neurostimolatore epidurale, sistema a più elettrodi, ricaricabile
03.52↔	Riparazione di mielomeningocele spinale	03.9a.19↔	Impianto o sostituzione di generatore d'impulsi di neurostimolatore epidurale, altro
03.53.11↔	Riduzione chiusa di frattura vertebrale con fissazione esterna	03.9a.21↔	Impianto o sostituzione di generatore d'impulsi di neurostimolatore della radice anteriore
03.53.20↔	Riduzione aperta di fratture vertebrali	04.02↔	Sezione del nervo trigemino
03.59.10↔	Altri interventi di riparazione o plastica sulle strutture del canale vertebrale, Chiusura di diastematomielia	04.05.00↔	Gangliectomia e distruzione del ganglio di Gasser, NAS
03.59.11↔	Altri interventi di riparazione o plastica sulle strutture del canale vertebrale, Sezione di filo terminale	04.05.10↔	Gangliectomia del ganglio di Gasser
03.59.12↔	Altri interventi di riparazione o plastica sulle strutture del canale vertebrale, Chiusura di fistola spinale	04.05.20↔	Distruzione del ganglio di Gasser
03.59.13↔	Altri interventi di riparazione o plastica sulle strutture del canale vertebrale, plastica durale spinale	04.05.99↔	Gangliectomia e distruzione del ganglio di Gasser, altro
03.59.99↔	Altri interventi di riparazione o plastica sulle strutture del canale vertebrale, altro	04.95.10↔	Impianto o sostituzione di generatore d'impulsi di neurostimolatore periferico, NAS
03.6↔	Separazione di aderenze del midollo spinale e delle radici dei nervi	04.95.11↔	Impianto o sostituzione di generatore d'impulsi di neurostimolatore periferico, sistema a elettrodo singolo, non ricaricabile
03.71↔	Shunt spinale subaracnoideo-peritoneale	04.95.12↔	Impianto o sostituzione di generatore d'impulsi di neurostimolatore periferico, sistema a più elettrodi, non ricaricabile
03.72↔	Shunt spinale subaracnoideo ureterale	04.95.13↔	Impianto o sostituzione di generatore d'impulsi di neurostimolatore periferico, sistema a più elettrodi, ricaricabile
03.79↔	Shunt spinale, altro	04.95.14↔	Impianto o sostituzione di generatore d'impulsi di stimolatore del nervo vago
03.93.10↔	Impianto o sostituzione di elettrodo(i) di neurostimolatore epidurale temporaneo, sistema a elettrodo singolo, stimolazione di prova	04.95.19↔	Impianto o sostituzione di generatore d'impulsi di neurostimolatore periferico, altro
03.93.11↔	Impianto o sostituzione di elettrodo(i) di neurostimolatore epidurale temporaneo, sistema a più elettrodi, stimolazione di prova	33.34.10↔	Toracoplastica, parziale
03.93.20↔	Impianto o sostituzione di elettrodo(i) di neurostimolatore epidurale permanente, sistema a elettrodo singolo, stimolazione continua, percutanea	33.34.20↔	Toracoplastica, completa
03.93.21↔	Impianto o sostituzione di elettrodo(i) di neurostimolatore epidurale permanente, sistema a più elettrodi, stimolazione continua, percutanea	33.34.99↔	Toracoplastica, altro
03.93.22↔	Impianto o sostituzione di elettrodo(i) di neurostimolatore epidurale permanente, sistema a elettrodo singolo, stimolazione continua, chirurgica a cielo aperto	56.92↔	Impianto di stimolatore elettronico ureterale
03.93.23↔	Impianto o sostituzione di elettrodo(i) di neurostimolatore epidurale permanente, sistema a più elettrodi, stimolazione continua, chirurgica a cielo aperto	56.93↔	Sostituzione di stimolatore elettronico ureterale
03.93.30↔	Impianto o sostituzione di elettrodo subdurale per stimolazione della radice anteriore	56.94↔	Rimozione di stimolatore elettronico ureterale
03.93.99↔	Impianto o sostituzione di elettrodo(i) di neurostimolatore spinale, altro	57.96↔	Impianto di stimolatore vescicale elettronico
03.97↔	Revisione di shunt spinale	57.97↔	Sostituzione di stimolatore vescicale elettronico
03.98↔	Rimozione di shunt spinale	57.98↔	Rimozione di stimolatore vescicale elettronico
03.99.09↔	Altri interventi sul midollo spinale e sulle strutture del canale vertebrale, altro	77.69.10↔	Asportazione locale di lesione o tessuto delle falangi delle mani
03.99.10↔	Interventi su vasi sanguigni intraspinali (es. legatura, distruzione, resezione)	77.69.11↔	Asportazione locale di lesione o tessuto delle vertebre
03.99.19↔	Intervento su vasi sanguigni intraspinali, altro	77.69.12↔	Asportazione locale di lesione o tessuto delle ossa pelviche
03.99.20↔	Interventi sul sistema liquorale spinale, Inserzione di serbatoio sottocutaneo nel sistema liquorale spinale	77.69.13↔	Asportazione locale di lesione o tessuto delle falangi dei piedi
03.99.21↔	Interventi sul sistema liquorale spinale, Revisione di serbatoio sottocutaneo, catetere o pompa per infusione intratecale ed epidurale di medicinali	77.69.20↔	Sbrigliamento di falangi delle mani
03.99.22↔	Interventi sul sistema liquorale spinale, Rimozione di serbatoio sottocutaneo dal sistema liquorale spinale	77.69.21↔	Sbrigliamento della colonna vertebrale
03.99.29↔	Interventi sul sistema liquorale spinale, altro	77.69.22↔	Sbrigliamento delle ossa pelviche
03.99.30↔	Revisione senza sostituzione di elettrodo(i) di neurostimolatore epidurale, elettrodo cilindrico, sistema a elettrodo singolo	77.69.23↔	Sbrigliamento di falangi dei piedi
03.99.31↔	Revisione senza sostituzione di elettrodo(i) di neurostimolatore epidurale, elettrodo cilindrico, sistema a più elettrodi	77.89.10↔	Altra ostectomia parziale di falangi delle mani
03.99.32↔	Revisione senza sostituzione di elettrodo(i) di neurostimolatore epidurale, elettrodo piatto, sistema a elettrodo singolo	77.89.20↔	Altra ostectomia parziale di una vertebra, Asportazione del dente dell'epistrofeo
03.99.33↔	Revisione senza sostituzione di elettrodo(i) di neurostimolatore epidurale, elettrodo piatto, sistema a più elettrodi	77.89.21↔	Altra ostectomia parziale di una vertebra, corpo
03.99.40↔	Revisione senza sostituzione di catetere per infusione intratecale ed epidurale	77.89.22↔	Altra ostectomia parziale di una vertebra, altre parti
03.9a.10↔	Impianto o sostituzione di generatore d'impulsi di neurostimolatore epidurale, NAS	77.89.30↔	Altra ostectomia parziale delle ossa pelviche
		77.89.40↔	Altra ostectomia parziale di falangi dei piedi
		77.99.10↔	Ostectomia totale di falangi delle mani
		77.99.20↔	Ostectomia totale di una vertebra
		77.99.30↔	Ostectomia totale di ossa pelviche
		77.99.40↔	Ostectomia totale di falangi dei piedi
		78.41.30↔	Altri interventi di riparazione o plastica su scapola, clavicola, coste e sterno, Impianto di protesi verticali espandibili in titanio (VEPTR)
		78.49.21↔	Sostituzione di vertebre con impianto (es. per cifosi): 1 vertebra
		78.49.22↔	Sostituzione di vertebre con impianto (es. per cifosi): 2 vertebre
		78.49.23↔	Sostituzione di vertebre con impianto (es. per cifosi): 3 vertebre
		78.49.24↔	Sostituzione di vertebre con impianto (es. per cifosi): 4 vertebre
		78.49.25↔	Sostituzione di vertebre con impianto (es. per cifosi): 5 o più vertebre
		78.49.26↔	Sostituzione di vertebre con altro materiale (es. per cifosi), 1 vertebra
		78.49.27↔	Sostituzione di vertebre con altro materiale (es. per cifosi), 2 vertebre

78.49.28↔	Sostituzione di vertebre con altro materiale (es. per cifosi), 3 vertebre	78.49.4e↔	Ricostruzione complessa della colonna vertebrale (es. per scoliosi) mediante epifisiodesi dorso-ventrale
78.49.29↔	Sostituzione di vertebre (es. per cifosi), altro	78.49.4f↔	Ricostruzione complessa della colonna vertebrale (es. per scoliosi) mediante epifisiodesi monolaterale con fusione vertebrale dorsale
78.49.2a↔	Sostituzione di vertebre con altro materiale (es. per cifosi), 4 o più vertebre	78.49.4g↔	Ricostruzione complessa della colonna vertebrale (es. per scoliosi) mediante epifisiodesi bilaterale con fusione vertebrale dorsale
78.49.31↔	Ricostruzione complessa della colonna vertebrale (es. per cifosi) con innesto anteriore di sostegno	78.49.50↔	Spondilodesi correttiva (es. per scoliosi) con strumentazione anteriore o posteriore, NAS
78.49.32↔	Ricostruzione complessa della colonna vertebrale (es. per cifosi) mediante cifosectomia (es. secondo Lindseth-Selzer)	78.49.51↔	Spondilodesi correttiva (es. per scoliosi) con strumentazione posteriore, senza stabilità primaria, da 3 a 6 segmenti
78.49.33↔	Ricostruzione complessa della colonna vertebrale (es. per cifosi) mediante correzione dorsale senza release ventrale	78.49.52↔	Spondilodesi correttiva (es. per scoliosi) con strumentazione posteriore, senza stabilità primaria, da 7 a 10 segmenti
78.49.34↔	Ricostruzione complessa della colonna vertebrale (es. per cifosi) mediante correzione dorsale con release ventrale	78.49.53↔	Spondilodesi correttiva (es. per scoliosi) con strumentazione posteriore, senza stabilità primaria, 11 e più segmenti
78.49.35↔	Ricostruzione complessa della colonna vertebrale (es. per cifosi) mediante correzione dorso-ventrale	78.49.54↔	Spondilodesi correttiva (es. per scoliosi) con strumentazione posteriore, con stabilità primaria, da 3 a 6 segmenti
78.49.36↔	Columnotomia e spondilodesi lordosizzante plurisegmentaria dorsale (DLS) secondo Zielke (es. per cifosi)	78.49.55↔	Spondilodesi correttiva (es. per scoliosi) con strumentazione posteriore, con stabilità primaria, da 7 a 10 segmenti
78.49.37↔	Columnotomia e osteotomia transpeduncolare di sottrazione (es. secondo Thomassen o Hsu-Yau-Leong) (es. per cifosi)	78.49.56↔	Spondilodesi correttiva (es. per scoliosi) con strumentazione posteriore, con stabilità primaria, 11 e più segmenti
78.49.38↔	Columnotomia e spondilodesi lordosizzante monosegmentaria cervico-toracica (es. secondo Mason, Urist o Simmons) (es. per cifosi)	78.49.57↔	Spondilodesi correttiva (es. per scoliosi) con strumentazione anteriore, senza stabilità primaria, da 3 a 6 segmenti
78.49.40↔	Ricostruzione complessa della colonna vertebrale (es. per scoliosi), mediante epifisiodesi per equilibrare la crescita con staffe di lega a memoria di forma [Shape Memory Alloy (SMA)-Staples], 1 staffa	78.49.58↔	Spondilodesi correttiva (es. per scoliosi) con strumentazione anteriore, senza stabilità primaria, da 7 a 10 segmenti
78.49.41↔	Ricostruzione complessa della colonna vertebrale (es. per scoliosi), mediante epifisiodesi per equilibrare la crescita con staffe di lega a memoria di forma [Shape Memory Alloy (SMA)-Staples], 2 staffe	78.49.59↔	Spondilodesi correttiva (es. per scoliosi) con strumentazione anteriore o posteriore, altro
78.49.42↔	Ricostruzione complessa della colonna vertebrale (es. per scoliosi), mediante epifisiodesi per equilibrare la crescita con staffe di lega a memoria di forma [Shape Memory Alloy (SMA)-Staples], 3 staffe	78.49.5a↔	Spondilodesi correttiva (es. per scoliosi) con strumentazione anteriore, senza stabilità primaria, 11 e più segmenti
78.49.43↔	Ricostruzione complessa della colonna vertebrale (es. per scoliosi), mediante epifisiodesi per equilibrare la crescita con staffe di lega a memoria di forma [Shape Memory Alloy (SMA)-Staples], 4 staffe	78.49.5b↔	Spondilodesi correttiva (es. per scoliosi) con strumentazione anteriore, con stabilità primaria, da 3 a 6 segmenti
78.49.44↔	Ricostruzione complessa della colonna vertebrale (es. per scoliosi), mediante epifisiodesi per equilibrare la crescita con staffe di lega a memoria di forma [Shape Memory Alloy (SMA)-Staples], 5 staffe	78.49.5c↔	Spondilodesi correttiva (es. per scoliosi) con strumentazione anteriore, con stabilità primaria, da 7 a 10 segmenti
78.49.45↔	Ricostruzione complessa della colonna vertebrale (es. per scoliosi), mediante epifisiodesi per equilibrare la crescita con staffe di lega a memoria di forma [Shape Memory Alloy (SMA)-Staples], 6 staffe	78.49.5d↔	Spondilodesi correttiva (es. per scoliosi) con strumentazione anteriore, con stabilità primaria, 11 e più segmenti
78.49.46↔	Ricostruzione complessa della colonna vertebrale (es. per scoliosi), mediante epifisiodesi per equilibrare la crescita con staffe di lega a memoria di forma [Shape Memory Alloy (SMA)-Staples], 7 staffe	78.49.61↔	Spondilodesi correttiva (es. per scoliosi) con strumentazione combinata anteriore e posteriore, senza stabilità primaria, da 3 a 6 segmenti
78.49.47↔	Ricostruzione complessa della colonna vertebrale (es. per scoliosi), mediante epifisiodesi per equilibrare la crescita con staffe di lega a memoria di forma [Shape Memory Alloy (SMA)-Staples], 8 staffe	78.49.62↔	Spondilodesi correttiva (es. per scoliosi) con strumentazione combinata anteriore e posteriore, senza stabilità primaria, da 7 a 10 segmenti
78.49.48↔	Ricostruzione complessa della colonna vertebrale (es. per scoliosi), mediante epifisiodesi per equilibrare la crescita con staffe di lega a memoria di forma [Shape Memory Alloy (SMA)-Staples], 9 staffe	78.49.63↔	Spondilodesi correttiva (es. per scoliosi) con strumentazione combinata anteriore e posteriore, senza stabilità primaria, 11 e più segmenti
78.49.4a↔	Ricostruzione complessa della colonna vertebrale (es. per scoliosi), mediante epifisiodesi per equilibrare la crescita con staffe di lega a memoria di forma [Shape Memory Alloy (SMA)-Staples], 10 staffe	78.49.64↔	Spondilodesi correttiva (es. per scoliosi) con strumentazione combinata anteriore e posteriore, con stabilità primaria, da 3 a 6 segmenti
78.49.4b↔	Ricostruzione complessa della colonna vertebrale (es. per scoliosi), mediante epifisiodesi per equilibrare la crescita con staffe di lega a memoria di forma [Shape Memory Alloy (SMA)-Staples], 11 staffe	78.49.65↔	Spondilodesi correttiva (es. per scoliosi) con strumentazione combinata anteriore e posteriore, con stabilità primaria, da 7 a 10 segmenti
78.49.4c↔	Ricostruzione complessa della colonna vertebrale (es. per scoliosi), mediante epifisiodesi per equilibrare la crescita con staffe di lega a memoria di forma [Shape Memory Alloy (SMA)-Staples], 12 staffe	78.49.66↔	Spondilodesi correttiva (es. per scoliosi) con strumentazione combinata anteriore e posteriore, con stabilità primaria, 11 e più segmenti
78.49.4d↔	Ricostruzione complessa della colonna vertebrale (es. per scoliosi), mediante epifisiodesi per equilibrare la crescita con staffe di lega a memoria di forma [Shape Memory Alloy (SMA)-Staples], 13 e più staffe	78.49.69↔	Spondilodesi correttiva (es. per scoliosi) con strumentazione combinata anteriore e posteriore, altro
		78.49.71↔	Ricostruzione complessa della colonna vertebrale (es. per scoliosi) con strumentazione sottocutanea di Harrington (nel bambino)
		78.49.72↔	Ricostruzione complessa della colonna vertebrale (es. per scoliosi) mediante impianto di barre dinamiche
		78.49.79↔	Ricostruzione complessa della colonna vertebrale, altro
		78.50.31↔	Osteosintesi con viti della colonna vertebrale
		78.50.32↔	Osteosintesi della colonna vertebrale mediante cerchiaggio con filo
		78.50.33↔	Osteosintesi della colonna vertebrale mediante sistema con staffe
		78.50.34↔	Osteosintesi della colonna vertebrale con placche a uncino
		78.50.35↔	Osteosintesi della colonna vertebrale mediante sistema a viti e barre
		78.50.36↔	Osteosintesi della colonna vertebrale mediante sistema a viti e placca anteriore

78.50.37↔ Osteosintesi della colonna vertebrale mediante sistema a viti e placca posteriore	81.63.11↔ Artrodesi di 4 - 6 vertebre, combinata dorsale e ventrale, intercorporea
78.50.39↔ Procedura di osteosintesi della colonna vertebrale, altro	81.63.12↔ Artrodesi di 4 - 6 vertebre, ventrale, intercorporea
80.51.10↔ Asportazione di un disco intervertebrale, chirurgica a cielo aperto	81.63.13↔ Artrodesi di 4 - 6 vertebre, dorsale, dinamica
80.51.11↔ Asportazione di due dischi intervertebrali, chirurgica a cielo aperto	81.63.20↔ Artrodesi di 7 - 8 vertebre, dorsale
80.51.12↔ Asportazione di tre o più dischi intervertebrali, chirurgica a cielo aperto	81.63.21↔ Artrodesi di 7 - 8 vertebre, combinata dorsale e ventrale, intercorporea
80.51.20↔ Asportazione di disco intervertebrale, percutanea con endoscopia	81.63.22↔ Artrodesi di 7 - 8 vertebre, ventrale, intercorporea
80.51.99↔ Asportazione di disco intervertebrale, altro	81.63.23↔ Artrodesi di 7 - 8 vertebre, dorsale, dinamica
80.52↔ Chemionucleolisi intervertebrale	81.63.99↔ Artrodesi o rifusione di 4-8 vertebre, altro
80.59.10↔ Altra distruzione di disco intervertebrale, Rimozione di sequestro libero	81.64.00↔ Artrodesi o rifusione di 9 e più vertebre, NAS
80.59.20↔ Altra distruzione di disco intervertebrale, Reintervento per recidiva	81.64.10↔ Artrodesi di 9 e più vertebre, dorsale
80.59.21↔ Altra distruzione di disco intervertebrale, Reintervento con lisi radicolare per recidiva	81.64.11↔ Artrodesi di 9 o più vertebre, combinata dorsale e ventrale, intercorporea
80.59.30↔ Altra distruzione di disco intervertebrale, Decompressione con nucleoplastica	81.64.99↔ Artrodesi o rifusione di 9 e più vertebre, altro
80.59.40↔ Altra distruzione di disco intervertebrale, Termomodulazione mini-invasiva del disco intervertebrale	81.65.10↔ Vertebroplastica, 1 corpo vertebrale
80.59.50↔ Altra distruzione di disco intervertebrale, Ricostruzione del disco con sostituto discale su base cellulare	81.65.11↔ Vertebroplastica, 2 corpi vertebrali
80.59.99↔ Altra distruzione di disco intervertebrale, altro	81.65.12↔ Vertebroplastica, 3 corpi vertebrali
81.01↔ Artrodesi atlanto-epistrofea	81.65.13↔ Vertebroplastica, 4 e più corpi vertebrali
81.02↔ Altra artrodesi cervicale, approccio anteriore	81.65.99↔ Vertebroplastica, altro
81.03↔ Altra artrodesi cervicale, approccio posteriore	81.66.10↔ Cifoplastica, 1 corpo vertebrale
81.04↔ Artrodesi toracica o toracolombare, approccio anteriore	81.66.11↔ Cifoplastica, 2 corpi vertebrali
81.05↔ Artrodesi toracica o toracolombare, approccio posteriore	81.66.12↔ Cifoplastica, 3 corpi vertebrali
81.06↔ Artrodesi delle vertebre lombari e lombo-sacrali, approccio anteriore	81.66.13↔ Cifoplastica, 4 e più corpi vertebrali
81.07↔ Artrodesi lombare e lombo-sacrale, approccio ai processi laterali trasversi	81.66.99↔ Cifoplastica, altro
81.08↔ Artrodesi lombare e lombo-sacrale, con approccio posteriore	84.51.10↔ Inserzione di gabbie intercorporee, 1 segmento
81.31↔ Rifusione atlanto-epistrofea	84.51.11↔ Inserzione di gabbie intercorporee, 2 segmenti
81.32↔ Rifusione di altre vertebre cervicali, approccio anteriore	84.51.12↔ Inserzione di gabbie intercorporee, 3 segmenti
81.33↔ Rifusione di altre vertebre cervicali, approccio posteriore	84.51.13↔ Inserzione di gabbie intercorporee, 4 o più segmenti
81.34↔ Rifusione toracica o toraco-lombare, approccio anteriore	84.51.99↔ Inserzione di dispositivo intervertebrale d'artrodesi, altro
81.35↔ Rifusione toracica o toracolombare, approccio posteriore	84.60↔ Inserzione di protesi discale, NAS
81.36↔ Rifusione lombare o lombo-sacrale, approccio anteriore	84.61↔ Inserzione di protesi discale parziale, cervicale
81.37↔ Rifusione lombare o lombo-sacrale, approccio ai processi laterali trasversi	84.62↔ Inserzione di protesi discale, senz'altra specificazione
81.38↔ Rifusione lombare o lombo-sacrale, approccio posteriore	84.63↔ Inserzione di protesi discale, toracale
81.62.00↔ Artrodesi o rifusione di 2-3 vertebre, NAS	84.64↔ Inserzione di protesi discale parziale, lombo-sacrale
81.62.10↔ Artrodesi di 2 vertebre, dorsale	84.65↔ Inserzione di protesi discale totale, lombo-sacrale
81.62.11↔ Artrodesi di 2 vertebre, combinata dorsale e ventrale, intercorporea	84.66.10↔ Sostituzione di protesi discale artificiale, cervicale
81.62.12↔ Artrodesi di 2 vertebre, ventrale, intercorporea	84.66.20↔ Revisione di protesi discale artificiale, cervicale
81.62.13↔ Artrodesi di 2 vertebre, dorsale, dinamica	84.66.99↔ Revisione o sostituzione di protesi discale artificiale, cervicale, altro
81.62.20↔ Artrodesi di 3 vertebre, dorsale	84.67↔ Revisione o sostituzione di protesi discale artificiale, toracale
81.62.21↔ Artrodesi di 3 vertebre, combinata dorsale e ventrale, intercorporea	84.68.10↔ Sostituzione di protesi discale artificiale, lombo-sacrale
81.62.22↔ Artrodesi di 3 vertebre, ventrale, intercorporea	84.68.20↔ Revisione di protesi discale artificiale, lombo-sacrale
81.62.23↔ Artrodesi di 3 vertebre, dorsale, dinamica	84.68.99↔ Revisione o sostituzione di protesi discale artificiale, lombo-sacrale, altro
81.62.99↔ Artrodesi o rifusione di 2-3 vertebre, altro	84.69.10↔ Sostituzione di protesi discale artificiale
81.63.00↔ Artrodesi o rifusione di 4-8 vertebre, NAS	84.69.20↔ Revisione di protesi discale artificiale
81.63.10↔ Artrodesi di 4 - 6 vertebre, dorsale	84.69.99↔ Revisione o sostituzione di protesi discale artificiale, altro
	84.81.20↔ Revisione di dispositivo(i) interspinoso(i)
	84.81.99↔ Revisione di dispositivo(i) interspinoso(i), altro
	84.82↔ Inserzione o sostituzione di dispositivo(i) peduncolare di stabilizzazione dinamica
	84.83↔ Revisione di dispositivo(i) peduncolare di stabilizzazione dinamica
	84.84↔ Inserzione o sostituzione di dispositivo(i) di sostituzione di faccetta articolare
	84.85↔ Revisione di dispositivo(i) di sostituzione di faccetta articolare

ADRG 902

Procedura OR non estesa non correlata con la diagnosi principale

Procedura nella tabella 902-1

DRG 902Z

Procedura OR non estesa non correlata con la diagnosi principale



Procedura 902-1

02.91↔	Separazione di aderenze corticali	08.11.99↔	Biopsia della palpebra, altro
03.6↔	Separazione di aderenze del midollo spinale e delle radici dei nervi	08.21↔	Asportazione di calazio
04.06.00↔	Altre gangliectomie di nervi cranici o periferici, NAS	08.33↔	Correzione di blefaroptosi con resezione o avanzamento del muscolo elevatore o aponeurosi
04.06.10↔	Gangliectomia di gangli intracranici	08.38↔	Correzione di retrazione della palpebra
04.06.20↔	Gangliectomia di altri gangli periferici	08.49.00↔	Altra riparazione di entropion o ectropion, NAS
04.06.99↔	Altra gangliectomia di gangli cranici o periferici, altro	08.49.10↔	Altra riparazione di entropion o ectropion con intervento sui muscoli retrattori della palpebra
04.07.00↔	Altra resezione o asportazione di nervi cranici e periferici, NAS	08.49.11↔	Altra riparazione di entropion o ectropion con riposizione di lamella palpebrale
04.07.10↔	Resezione di nervi per innesto	08.49.99↔	Altra riparazione di entropion o ectropion, altro
04.07.11↔	Rimozione di innesto di nervo	08.52↔	Blefarorrafia
04.07.20↔	Altra resezione o asportazione di nervi intracranici	08.70↔	Altra ricostruzione della palpebra, NAS
04.07.30↔	Altra resezione o asportazione del tratto extracranico di nervi cranici	08.71↔	Ricostruzione della palpebra interessante il margine palpebrale, non a tutto spessore
04.07.40↔	Altra resezione o asportazione del plesso brachiale	08.72↔	Altra ricostruzione della palpebra, non a tutto spessore
04.07.41↔	Altra resezione o asportazione di nervi della spalla	08.73.00↔	Ricostruzione della palpebra interessante il margine palpebrale, a tutto spessore, NAS
04.07.42↔	Altra resezione o asportazione di nervi del braccio e della mano	08.73.10↔	Ricostruzione con lembo di avanzamento del margine palpebrale
04.07.43↔	Altra resezione o asportazione di nervi del tronco e delle estremità inferiori	08.73.99↔	Altra ricostruzione della palpebra interessante il margine palpebrale, a tutto spessore
04.07.99↔	Altra resezione o asportazione di nervi cranici e periferici, altro	08.74.00↔	Altra ricostruzione della palpebra a tutto spessore, NAS
04.08.00↔	Fenestrazione della guaina del nervo ottico, NAS	08.74.10↔	Allungamento della palpebra superiore
04.08.10↔	Altri interventi sul nervo ottico	08.74.99↔	Altra ricostruzione della palpebra a tutto spessore, altro
04.08.99↔	Fenestrazione della guaina del nervo ottico, altro	08.82↔	Riparazione di lacerazione della palpebra interessante il margine palpebrale, non a tutto spessore
04.2x.00↔	Distruzione di nervi cranici e periferici e di gangli, NAS	08.83↔	Altra riparazione di lacerazione della palpebra, non a tutto spessore
04.2x.10↔	Distruzione del tratto intracranico di nervi e gangli cranici	08.84↔	Riparazione di lacerazione della palpebra interessante il margine palpebrale, a tutto spessore
04.2x.20↔	Distruzione del tratto extracranico di nervi cranici	08.85↔	Altra ricostruzione di lacerazione della palpebra, a tutto spessore
04.2x.30↔	Distruzione del plesso brachiale	08.86↔	Ritidectomia della palpebra inferiore
04.2x.31↔	Distruzione di nervi della spalla	08.87↔	Ritidectomia della palpebra superiore
04.2x.32↔	Distruzione di nervi del braccio e della mano	08.89.10↔	Riparazione della palpebra, angolo mediale o laterale
04.2x.33↔	Distruzione di nervi del tronco e del plesso lombosacrale	08.89.11↔	Riparazione della palpebra mediante sollevamento del sopracciglio
04.2x.34↔	Distruzione di nervi della gamba e del piede	08.89.12↔	Riparazione della palpebra mediante asportazione di prolasso del corpo adiposo dell'orbita
04.2x.39↔	Distruzione di altri nervi o gangli periferici	08.89.13↔	Riparazione della palpebra mediante trattamento superficiale con laser
04.2x.99↔	Distruzione di nervi cranici e periferici e di gangli, altro	08.89.14↔	Riparazione della palpebra mediante altro allungamento della palpebra superiore
04.43.00↔	Liberazione del tunnel carpale, NAS	08.89.15↔	Riparazione della palpebra mediante allungamento della palpebra inferiore
04.43.10↔	Liberazione del tunnel carpale, per via endoscopica	08.89.99↔	Altra riparazione della palpebra, altro
04.43.99↔	Liberazione del tunnel carpale, altro	09.20↔	Asportazione della ghiandola lacrimale, NAS
04.44↔	Liberazione del tunnel tarsale	09.21↔	Asportazione di lesione della ghiandola lacrimale
04.49.00↔	Altre decompressioni di nervi periferici o di gangli o separazione di aderenze, NAS	09.22↔	Altra dacrioadenectomia parziale
04.49.10↔	Altra decompressione o separazione di aderenze del plesso brachiale	09.23↔	Dacrioadenectomia totale
04.49.11↔	Altra decompressione o separazione di aderenze di nervi della spalla	10.5x.00↔	Lisi di aderenze della congiuntiva e della palpebra, NAS
04.49.12↔	Altra decompressione o separazione di aderenze di nervi del braccio	10.5x.10↔	Lisi di aderenze della congiuntiva e della palpebra con congiuntivoplastica
04.49.13↔	Altra decompressione o separazione di aderenze di nervi della mano	10.5x.99↔	Lisi di aderenze della congiuntiva e della palpebra, altro
04.49.14↔	Altra decompressione o separazione di aderenze del plesso lombosacrale, inguine e pavimento pelvico	10.6x.00↔	Riparazione di lacerazione della congiuntiva, NAS
04.49.15↔	Altra decompressione o separazione di aderenze di nervi della gamba	10.6x.10↔	Riparazione di lacerazione della congiuntiva, mediante sutura
04.49.16↔	Altra decompressione o separazione di aderenze di nervi del piede	10.6x.99↔	Riparazione di lacerazione della congiuntiva, altro
04.49.99↔	Altra decompressione o separazione di aderenze di altri nervi periferici o gangli	12.33↔	Lisi di sinechie posteriori
04.93.00↔	Rimozione di elettrodo(i) di neurostimolatore periferico, NAS	12.34↔	Lisi di aderenze corneovitreali
04.93.10↔	Rimozione di elettrodo(i) di neurostimolatore periferico, elettrodo cilindrico, sistema a elettrodo singolo	13.11↔	Estrazione intracapsulare del cristallino per via temporale inferiore
04.93.11↔	Rimozione di elettrodo(i) di neurostimolatore periferico, elettrodo cilindrico, sistema a più elettrodi	13.19↔	Estrazione intracapsulare del cristallino, altro
04.93.20↔	Rimozione di elettrodo(i) di neurostimolatore periferico, elettrodo piatto, sistema a elettrodo singolo	13.2↔	Estrazione extracapsulare del cristallino con tecnica di estrazione lineare
04.93.21↔	Rimozione di elettrodo(i) di neurostimolatore periferico, elettrodo piatto, sistema a più elettrodi	13.3↔	Estrazione extracapsulare del cristallino con tecnica di aspirazione semplice (e di irrigazione)
04.93.40↔	Rimozione di elettrodo del nervo vago	13.41↔	Facuemuksificazione ed aspirazione di cataratta
04.93.99↔	Rimozione di elettrodo(i) di neurostimolatore periferico, altro	13.42↔	Facuframmentazione meccanica ed aspirazione di cataratta per via posteriore
05.89↔	Altri interventi su nervi o gangli simpatici		
05.9↔	Altri interventi sul sistema nervoso		
08.11.00↔	Biopsia della palpebra, NAS		
08.11.20↔	Biopsia a cielo aperto della palpebra, NAS		

13.43↔	Facoframmentazione meccanica ed altra aspirazione di cataratta	21.69.11↔	Resezione sottomucosa (turbino-plastica)
13.51↔	Estrazione extracapsulare del cristallino per via temporale inferiore	21.69.12↔	Altri interventi sul turbinato nasale inferiore
13.59↔	Altra estrazione extracapsulare del cristallino, altro	21.69.99↔	Altra turbinectomia, altro
13.64↔	Discissione di membrana secondaria [dopo cataratta]	21.83.00↔	Ricostruzione totale del naso, NAS
13.65↔	Asportazione di membrana secondaria [dopo cataratta]	21.83.10↔	Rinosettoplastica con correzione di cartilagine o osso, con innesti autologhi locali
13.66↔	Frammentazione meccanica di membrana secondaria [dopo cataratta]	21.83.11↔	Rinosettoplastica con correzione di cartilagine o osso, con innesti autologhi distali, trapianti allogenici o xenogenici
13.69↔	Altra estrazione di cataratta, altro	21.83.12↔	Rinosettoplastica con correzione di osso e cartilagine
13.8↔	Rimozione di cristallino impiantato	21.83.20↔	Ricostruzione totale del naso con impianto di materiale alloplastico
13.90↔	Operazione sul cristallino, NAC	21.83.99↔	Ricostruzione totale del naso, altro
13.91↔	Impianto di protesi intraoculare telescopica	21.84↔	Revisione di rinoplastica
13.92↔	Capsulotomia del cristallino	21.85↔	Rinoplastica di ingrandimento
13.93↔	Chiusura di difetto del cristallino con colla tessutale	21.86.00↔	Rinoplastica delle parti molli, NAS
13.99↔	Altri interventi sul cristallino, altro	21.86.10↔	Rinoplastica delle parti molli, naso esterno
14.26↔	Distruzione di lesione corio-retinica con terapia radiante	21.86.11↔	Rinoplastica con lembo locale o distale
14.27↔	Distruzione di lesione corio-retinica mediante impianto di sorgente radioattiva	21.86.99↔	Rinoplastica delle parti molli, altro
14.71.00↔	Rimozione del corpo vitreo per via anteriore, NAS	21.87↔	Altra rinoplastica
14.71.10↔	Vitrectomia anteriore via pars plana	21.88.00↔	Altra plastica del setto, NAS
14.71.19↔	Altra vitrectomia via pars plana	21.88.10↔	Plastica del setto, ispessimento del setto
14.71.99↔	Rimozione del corpo vitreo per via anteriore, altro	21.88.11↔	Plastica del setto, Riparazione di scorrimento del setto con lembo mucoso scorrevole
14.72↔	Altra rimozione del corpo vitreo	21.88.12↔	Plastica del setto, Correzione plastica senza resezione
14.73.00↔	Vitrectomia meccanica per via anteriore, NAS	21.88.13↔	Plastica del setto, Correzione plastica con resezione
14.73.10↔	Vitrectomia meccanica anteriore via pars plana	21.88.14↔	Plastica del setto, Ricostruzione plastica del setto nasale, con innesto autologo locale (controlaterale)
14.73.19↔	Vitrectomia meccanica anteriore per altra via	21.88.15↔	Plastica del setto, Ricostruzione plastica del setto nasale, con innesti autologhi distali, trapianti allogenici o xenogenici
14.73.99↔	Vitrectomia meccanica per via anteriore, altro	21.88.99↔	Altra plastica del setto, altro
14.74↔	Altra vitrectomia meccanica	21.89↔	Interventi di riparazione e di plastica del naso, altro
14.79↔	Interventi sul corpo vitreo, altro	21.91↔	Lisi di aderenze del naso
14.9x.00↔	Altri interventi sulla retina, sulla coroide e sulla camera posteriore, NAS	25.93↔	Lisi di aderenze della lingua
14.9x.10↔	Altra intervento sulla retina, rotazione della retina	26.21↔	Marsupializzazione di cisti di ghiandola salivare
14.9x.11↔	Inserzione di protesi retinica epiretinale	26.29.00↔	Altra asportazione di lesione di ghiandola salivare, NAS
14.9x.12↔	Sostituzione di protesi retinica epiretinale	26.29.10↔	Distruzione di ghiandola salivare, NAS
14.9x.13↔	Rimozione di protesi retinica epiretinale	26.29.99↔	Altra asportazione di lesione di ghiandola salivare, altro
14.9x.14↔	Inserzione di protesi retinica subretinale	26.30↔	Sialoadenectomia, NAS
14.9x.15↔	Sostituzione di protesi retinica subretinale	26.31.00↔	Sialoadenectomia parziale, NAS
14.9x.16↔	Rimozione di protesi retinica subretinale	26.31.10↔	Parotidectomia parziale senza monitoraggio intraoperatorio del nervo facciale
14.9x.20↔	Fissazione di marcatori per radioterapia di retina, coroide e camera posteriore	26.31.11↔	Parotidectomia parziale con monitoraggio intraoperatorio del nervo facciale
14.9x.21↔	Rimozione di marcatori per radioterapia di retina, coroide e camera posteriore	26.31.99↔	Sialoadenectomia parziale, altro
14.9x.22↔	Correzione della posizione di applicatore radioattivo su retina, coroide e camera posteriore	26.32.00↔	Sialoadenectomia totale, NAS
14.9x.23↔	Rimozione di applicatore radioattivo da retina, coroide e camera posteriore	26.32.10↔	Parotidectomia totale con risparmio del nervo facciale, senza monitoraggio intraoperatorio del nervo facciale
14.9x.99↔	Altri interventi sulla retina, sulla coroide e sulla camera posteriore, altro	26.32.11↔	Parotidectomia totale con risparmio del nervo facciale, con monitoraggio intraoperatorio del nervo facciale
20.01↔	Miringotomia con inserzione di drenaggio	26.32.20↔	Parotidectomia totale con resezione e ricostruzione del nervo facciale
21.04↔	Controllo di epistassi mediante legatura delle arterie etmoidali	26.32.30↔	Asportazione totale della ghiandola sottomandibolare
21.05↔	Controllo di epistassi mediante legatura (transantrale) della arteria mascellare	26.32.99↔	Sialoadenectomia totale, altro
21.07↔	Controllo di epistassi mediante asportazione della mucosa nasale e innesto di cute del setto e della parete laterale del naso	27.23.00↔	Biopsia del labbro, NAS
21.09.10↔	Controllo di epistassi mediante legatura dell'arteria sfenopalatina	27.23.99↔	Biopsia del labbro, altro
21.1↔	Incisione del naso	28.6↔	Adenoidectomia senza tonsillectomia
21.31.10↔	Asportazione locale di lesione endonasale, approccio endonasale	28.7x.00↔	Controllo di emorragia dopo tonsillectomia e adenoidectomia, NAS
21.31.12↔	Distruzione di lesione endonasale	28.7x.10↔	Controllo di emorragia dopo tonsillectomia
21.32↔	Asportazione e distruzione locale di altra lesione del naso	28.7x.11↔	Controllo di emorragia dopo adenoidectomia
21.4x.00↔	Resezione del naso, NAS	28.7x.99↔	Controllo di emorragia dopo tonsillectomia e adenoidectomia, altro
21.4x.12↔	Resezione del naso, parziale	29.54↔	Lisi di aderenze faringee
21.4x.22↔	Resezione del naso, subtotala	30.01↔	Marsupializzazione di cisti laringea
21.4x.32↔	Resezione del naso, totale	30.09.00↔	Altra asportazione o distruzione di lesione o tessuto della laringe, NAS
21.4x.99↔	Resezione del naso, altro	30.09.10↔	Altra asportazione o distruzione di lesione o tessuto della laringe senza tirotomia
21.5↔	Resezione sottomucosa del setto nasale	30.09.11↔	Decorticazione / stripping di corde vocali, senza tirotomia
21.61↔	Turbinectomia mediante diatermia o criochirurgia	30.09.20↔	Altra asportazione o distruzione di lesione o tessuto della laringe, mediante tirotomia
21.62↔	Frattura dei turbinati		
21.69.00↔	Altra turbinectomia, NAS		
21.69.10↔	Turbinotomia e asportazione delle estremità posteriori		

30.09.21↔	Decorticazione / stripping di corde vocali, mediante tirotomia	38.06.17↔	Incisione dell'arteria lombare
30.09.99↔	Altra asportazione o distruzione di lesione o tessuto della laringe, altro	38.06.18↔	Incisione dell'arteria iliaca
30.21↔	Epiglottidectomia	38.06.19↔	Incisione di arterie viscerali, altro
30.22.00↔	Cordectomia, NAS	38.06.99↔	Incisione di arterie addominali, altro
30.22.10↔	Cordectomia, endolaringea	38.11↔	Endarteriectomia dei vasi intracranici
30.22.11↔	Cordectomia, mediante tirotomia	38.21↔	Biopsia di vasi sanguigni
30.22.99↔	Cordectomia, altro	39.49.30↔	Sostituzione di condotto cardiaco
31.45↔	Biopsia aperta della laringe o trachea	40.0↔	Incisione di strutture linfatiche
31.92↔	Lisi di aderenze della trachea o della laringe	40.11.10↔	Biopsia a cielo aperto (mediante incisione) di linfonodo mediastinico, paraaortico, iliaco o pelvico
33.31↔	Distruzione del nervo frenico per collassamento del polmone	40.11.11↔	Biopsia a cielo aperto (mediante incisione) di linfonodo cervicale, sopraclavicolare, ascellare o inguinale
33.33↔	Pneumoperitoneo per collasso del polmone	40.21.00↔	Asportazione di linfonodo cervicale profondo, NAS
34.03↔	Riapertura di toracotomia	40.21.10↔	Asportazione di singoli linfonodi e vasi linfatici, cervicali, senza marcatura
34.23.20↔	Biopsia a cielo aperto della parete toracica	40.21.11↔	Asportazione di singoli linfonodi e vasi linfatici, cervicali, con marcatura con radionuclidi o colorante (linfadenectomia del linfonodo sentinella)
34.3x.00↔	Asportazione o distruzione di lesione o tessuto del mediastino, NAS	40.21.99↔	Asportazione di linfonodo cervicale profondo, altro
34.3x.10↔	Asportazione di lesione o tessuto del mediastino	40.23.00↔	Asportazione di linfonodo ascellare, NAS
34.3x.20↔	Resezione di lesione o tessuto del mediastino, NAS	40.23.10↔	Asportazione di linfonodo ascellare, senza marcatura
34.3x.21↔	Resezione di lesione o tessuto del mediastino, senza resezione di organi mediastinici	40.23.11↔	Asportazione di linfonodo ascellare, con marcatura con radionuclidi o colorante (linfadenectomia del linfonodo sentinella)
34.3x.22↔	Resezione di lesione o tessuto del mediastino, con resezione polmonare o resezione parziale della parete toracica	40.23.99↔	Asportazione di linfonodo ascellare, altro
34.3x.23↔	Resezione di lesione o tessuto del mediastino, con resezione parziale del pericardio	40.24.00↔	Asportazione di linfonodo inguinale, NAS
34.3x.24↔	Resezione di lesione o tessuto del mediastino, con sostituzione vascolare mediante protesi	40.24.10↔	Asportazione di linfonodo inguinale, chirurgica a cielo aperto, senza marcatura
34.3x.25↔	Resezione di lesione o tessuto del mediastino, con resezione polmonare e sostituzione vascolare	40.24.11↔	Asportazione di linfonodo inguinale, chirurgica a cielo aperto, con marcatura con radionuclidi o colorante (linfadenectomia del linfonodo sentinella)
34.3x.26↔	Resezione di lesione o tessuto del mediastino, con resezione polmonare e resezione parziale del pericardio	40.24.20↔	Asportazione di linfonodo inguinale, per via laparoscopica
34.3x.27↔	Resezione di lesione o tessuto del mediastino, con resezione parziale del pericardio e sostituzione vascolare	40.24.99↔	Asportazione di linfonodo inguinale, altro
34.3x.28↔	Resezione di lesione o tessuto del mediastino, con resezione parziale di polmone e pericardio e sostituzione vascolare	40.29.10↔	Asportazione di linfonodo mediastinico, NAS
34.3x.29↔	Resezione di lesione o tessuto del mediastino, altro	40.29.11↔	Asportazione di linfonodo mediastinico, chirurgica a cielo aperto
34.3x.30↔	Distruzione di lesione o tessuto del mediastino	40.29.12↔	Asportazione di linfonodo mediastinico, per via toracoscopica
34.3x.99↔	Asportazione o distruzione di lesione o tessuto del mediastino, altro	40.29.19↔	Asportazione di linfonodo mediastinico, altro
34.4x.00↔	Asportazione o distruzione di lesione della parete toracica, NAS	40.29.20↔	Asportazione di linfonodo para-aortico
34.4x.10↔	Asportazione di lesione della parete toracica	40.29.30↔	Asportazione di linfonodo iliaco
34.4x.20↔	Resezione parziale di lesione della parete toracica, NAS	40.29.70↔	Asportazione di linfangioma o di igroma cistico
34.4x.21↔	Resezione parziale di lesione della parete toracica, senza ricostruzione	40.29.80↔	Asportazione di più stazioni linfonodali addominali (con biopsia epatica), NAS
34.4x.22↔	Resezione parziale di lesione della parete toracica, con ricostruzione	40.29.81↔	Asportazione di più stazioni linfonodali addominali (con biopsia epatica), chirurgica a cielo aperto [laparotomia di staging]
34.4x.30↔	Resezione di lesione della parete toracica, asportazione completa dello sterno, NAS	40.29.82↔	Asportazione di più stazioni linfonodali addominali (con biopsia epatica), per via laparoscopica [laparoscopia di staging]
34.4x.31↔	Resezione di lesione della parete toracica, asportazione completa dello sterno, senza ricostruzione	40.29.89↔	Asportazione di più stazioni linfonodali addominali (con biopsia epatica), altro
34.4x.32↔	Resezione di lesione della parete toracica, asportazione completa dello sterno, con ricostruzione	40.29.99↔	Asportazione semplice di altre strutture linfatiche, altro
34.4x.40↔	Distruzione di lesione della parete toracica	46.04↔	Resezione di segmento esteriorizzato dell'intestino crasso
34.4x.99↔	Asportazione o distruzione di lesione della parete toracica, altro	46.40↔	Revisione di stoma intestinale, NAS
34.85↔	Impianto di pacemaker diaframmatico	46.43.00↔	Altra revisione di stoma artificiale dell'intestino crasso, NAS
34.89.00↔	Altri interventi sul diaframma, NAS	46.43.10↔	Allargamento o restringimento plastico di stoma artificiale dell'intestino crasso
34.89.10↔	Altri interventi sul diaframma, incisione	46.43.11↔	Neoconfezione di colostomia
34.89.99↔	Altri interventi sul diaframma, altro	46.43.12↔	Rimozione di parte estroflessa di stoma dell'intestino crasso
37.31.00↔	Pericardiectomia, NAS	46.43.20↔	Conversione di stoma dell'intestino crasso in stoma continente
37.31.10↔	Pericardiectomia, parziale	46.43.99↔	Altra revisione di stoma artificiale dell'intestino crasso, altro
37.31.20↔	Pericardiectomia, totale	47.11↔	Appendicectomia incidentale, nel corso di laparoscopia per altre ragioni
37.31.30↔	Adesiolisi del pericardio	48.82↔	Asportazione di tessuto perirettale
37.31.99↔	Pericardiectomia, altro	49.02↔	Altra incisione di tessuti perianali
38.01↔	Incisione di vasi intracranici	49.03↔	Asportazione di appendice cutanea perianale
38.06.00↔	Incisione di arterie addominali, NAS	49.43↔	Cauterizzazione di emorroidi
38.06.10↔	Incisione di arterie viscerali, NAS	49.44↔	Distruzione di emorroidi per crioterapia
38.06.11↔	Incisione del tronco celiaco	49.45↔	Legatura di emorroidi
38.06.12↔	Incisione dell'arteria gastrica	49.46.00↔	Emorroidectomia, NAS
38.06.13↔	Incisione dell'arteria epatica	49.46.10↔	Emorroidectomia, Emorroidopessia con stapler
38.06.14↔	Incisione dell'arteria splenica	49.46.11↔	Emorroidectomia, Legatura di arteria emorroidale
38.06.15↔	Incisione dell'arteria renale	49.46.12↔	Emorroidectomia con ricostruzione plastica
38.06.16↔	Incisione dell'arteria mesenterica	49.46.99↔	Emorroidectomia, altro

49.6↔	Asportazione dell'ano	58.0↔	Uretrotomia
54.21.00↔	Laparoscopia, NAS	58.1↔	Meatotomia uretrale
54.21.10↔	Laparoscopia, Laparoscopia diagnostica	58.49.10↔	Riparazione uretrale in uno stadio con cute prepuziale o peniena
54.21.30↔	Laparoscopia, Laparoscopia con drenaggio	58.49.11↔	Riparazione uretrale in uno stadio con mucosa orale o vescicale, altra ricostruzione
54.21.99↔	Laparoscopia, altro	58.49.20↔	Riparazione uretrale in due stadi, primo stadio, con cute prepuziale o peniena
54.3x.10↔	Omfalectomia	58.49.21↔	Riparazione uretrale in due stadi, primo stadio, con mucosa orale o vescicale
54.51↔	Lisi di aderenze peritoneali, per via laparoscopica	58.49.29↔	Altra riparazione uretrale, in due stadi, primo stadio, altra ricostruzione
54.52↔	Lisi di aderenze peritoneali, chirurgico a cielo aperto	58.49.30↔	Riparazione uretrale in due stadi, secondo stadio, NAS
54.59↔	Lisi di aderenze peritoneali, altro	58.49.31↔	Riparazione uretrale in due stadi, secondo stadio, con cute prepuziale o peniena
56.0x.00↔	Rimozione di ostruzione ureterale e di pelvi renale per via transuretrale, NAS	58.49.33↔	Riparazione uretrale in due stadi, secondo stadio, con mucosa orale o vescicale
56.0x.10↔	Rimozione di ostruzione ureterale e di pelvi renale per via transuretrale, rimozione di calcolo	58.49.39↔	Riparazione uretrale in due stadi, secondo stadio, altro
56.0x.11↔	Rimozione di ostruzione ureterale e di pelvi renale per via transuretrale, rimozione di corpo estraneo	58.49.40↔	Revisione di riparazione uretrale
56.0x.99↔	Rimozione di ostruzione ureterale e di pelvi renale per via transuretrale, altro	58.49.99↔	Altra riparazione uretrale, altro
56.1x.00↔	Meatotomia ureterale, NAS	58.5x.99↔	Trattamento della stenosi uretrale, altro
56.1x.10↔	Meatotomia ureterale, percutanea transvescicale	58.91↔	Incisione di tessuto periuretrale
56.1x.11↔	Meatotomia ureterale, transuretrale	58.92↔	Asportazione di tessuto periuretrale
56.1x.12↔	Meatotomia ureterale, chirurgica a cielo aperto	59.02↔	Altra lisi di aderenze perirenali o periureterali
56.1x.99↔	Meatotomia ureterale, altro	59.03.00↔	Lisi di aderenze perirenali e periureterali per via laparoscopica, NAS
56.2x.00↔	Ureterotomia, NAS	59.03.99↔	Lisi di aderenze perirenali e periureterali per via laparoscopica, altro
56.2x.10↔	Ureterotomia, percutanea transrenale	59.11↔	Altra lisi di aderenze perivescicali
56.2x.11↔	Ureterotomia, percutanea transrenale con rimozione di calcolo	59.12↔	Lisi di aderenze perivescicali per via laparoscopica
56.2x.20↔	Ureterotomia, ureterorenoscopica	59.95↔	Litotrixxia con ultrasuoni o elettroidraulica
56.2x.30↔	Ureterotomia, chirurgica a cielo aperto	60.95↔	Dilatazione transuretrale mediante palloncino dell'uretra prostatica
56.2x.40↔	Ureterotomia, per via laparoscopica	60.99.31↔	Inserzione di stent nell'uretra prostatica
56.2x.99↔	Ureterotomia, altro	61.2↔	Asportazione di idrocele (della tunica vaginale)
56.81↔	Lisi di aderenza intraluminali dell'uretere	63.1↔	Asportazione di varicocele e idrocele del funicolo spermatico
56.99.00↔	Altri interventi sull'uretere, NAS	63.2↔	Asportazione di cisti dell'epididimo
56.99.10↔	Liberazione dell'uretere (per esplorazione)	63.3↔	Asportazione di altra lesione o tessuto del funicolo spermatico ed epididimo
56.99.20↔	Revisione dell'uretere, chirurgica a cielo aperto	63.94↔	Lisi di aderenze del funicolo spermatico
56.99.21↔	Revisione dell'uretere, per altra via	64.95↔	Inserzione o reinserimento di protesi peniena non idraulica
56.99.30↔	Altri interventi sull'uretere, iniezione per insufficienza dell'ostio ureterale, transuretrale	64.96↔	Rimozione di protesi peniena interna
56.99.31↔	Altri interventi sull'uretere, iniezione per insufficienza dell'ostio ureterale, chirurgica a cielo aperto	64.97↔	Inserzione o reinserimento di protesi peniena idraulica
56.99.32↔	Altri interventi sull'uretere, iniezione per insufficienza dell'ostio ureterale, per altra via	65.40↔	Salpingo-ovariectomia, NAS
56.99.99↔	Altri interventi sull'uretere, altro	65.41↔	Salpingo-ovariectomia per via laparoscopica
57.12↔	Lisi di aderenze intraluminali con incisione nella vescica	65.42↔	Salpingo-ovariectomia, chirurgica a cielo aperto
57.41↔	Lisi transuretrale di aderenze intraluminali	65.43↔	Salpingo-ovariectomia, per via vaginale
57.49.00↔	Altra asportazione o distruzione transuretrale di lesione o tessuto vescicale, NAS	65.44↔	Salpingo-ovariectomia, per via vaginale con assistenza laparoscopica
57.49.11↔	Altra distruzione transuretrale di lesione o tessuto vescicale	65.49↔	Salpingo-ovariectomia, altra
57.49.12↔	Altra resezione transuretrale di lesione o tessuto vescicale	65.81.00↔	Lisi di aderenze di ovaio e di tuba di Falloppio per via laparoscopica, NAS
57.49.99↔	Altra asportazione o distruzione transuretrale di lesione o tessuto vescicale, altro	65.81.10↔	Lisi di aderenze di ovaio e di tuba di Falloppio al peritoneo pelvico femminile, per via laparoscopica
57.58↔	Asportazione o distruzione laparoscopica di altra lesione o tessuto vescicale	65.81.99↔	Lisi di aderenze di ovaio e di tuba di Falloppio per via laparoscopica, altro
57.59.00↔	Asportazione o distruzione a cielo aperto di altra lesione o tessuto vescicale, NAS	65.89.00↔	Altra lisi di aderenze di ovaio e di tuba di Falloppio, NAS
57.59.10↔	Asportazione o distruzione a cielo aperto di altra lesione o tessuto vescicale, asportazione, chirurgica a cielo aperto	65.89.10↔	Altra lisi di aderenze di ovaio e di tuba di Falloppio, chirurgica a cielo aperto
57.59.20↔	Asportazione o distruzione a cielo aperto di altra lesione o tessuto vescicale, miectomia	65.89.11↔	Altra lisi di aderenze di ovaio e di tuba di Falloppio, con tecnica microchirurgica
57.59.99↔	Asportazione o distruzione a cielo aperto di altra lesione o tessuto vescicale, altro	65.89.12↔	Altra lisi di aderenze di ovaio e di tuba di Falloppio al peritoneo pelvico femminile, chirurgica a cielo aperto
57.82↔	Chiusura di cistostomia	65.89.13↔	Altra lisi di aderenze di ovaio e di tuba di Falloppio al peritoneo pelvico femminile, con assistenza microchirurgica
57.84.00↔	Riparazione di altra fistola della vescica, NAS	65.89.99↔	Altra lisi di aderenze di ovaio e di tuba di Falloppio, altro
57.84.10↔	Riparazione di fistola vescico-vaginale, chirurgica a cielo aperto (addominale)	66.40↔	Salpingectomia, NAS
57.84.11↔	Riparazione di fistola vescico-vaginale, per via vaginale	66.42.11↔	Salpingectomia parziale, chirurgica a cielo aperto
57.84.12↔	Riparazione di fistola vescico-vaginale, transvescicale	66.42.21↔	Salpingectomia parziale, per via laparoscopica
57.84.13↔	Riparazione di fistola vescico-vaginale, per via laparoscopica	66.42.31↔	Salpingectomia parziale, per via vaginale
57.84.20↔	Riparazione di fistola vescico-cutanea, chirurgica a cielo aperto	66.42.41↔	Salpingectomia parziale, per via vaginale con assistenza laparoscopica
57.84.21↔	Riparazione di fistola vescico-cutanea, per via laparoscopica		
57.84.99↔	Riparazione di altra fistola della vescica, altro		
57.89↔	Altra riparazione plastica della vescica, altro		
57.92↔	Dilatazione collo vescicale		

66.49↔	Salpingectomia, altro	77.29.10↔	Osteotomia cuneiforme di falangi delle mani
66.a0↔	Distruzione e occlusione delle tube di Falloppio, NAS	77.29.20↔	Osteotomia cuneiforme delle vertebre
66.a1↔	Distruzione e occlusione delle tube di Falloppio, chirurgica a cielo aperto	77.29.30↔	Osteotomia cuneiforme delle ossa pelviche
66.a2↔	Distruzione e occlusione delle tube di Falloppio, per via laparoscopica	77.29.40↔	Osteotomia cuneiforme di falangi dei piedi
66.a3↔	Distruzione e occlusione delle tube di Falloppio, per via vaginale	77.29.99↔	Osteotomia cuneiforme di altre ossa specificate, escluse quelle facciali, altro
66.a4↔	Distruzione e occlusione delle tube di Falloppio, per via vaginale con assistenza laparoscopica	77.38.00↔	Altra sezione del tarso e metatarso, NAS
66.a9↔	Distruzione e occlusione delle tube di Falloppio, altro	77.38.10↔	Osteotomia rotativa del tarso
66.b0↔	Asportazione e distruzione di tessuto o lesione di tuba di Falloppio, NAS	77.38.11↔	Corticotomia per osteogenesi distrattiva del tarso
66.b1↔	Asportazione e distruzione di tessuto o lesione di tuba di Falloppio, chirurgica a cielo aperto	77.38.12↔	Osteotomia complessa (pluridimensionale) (con correzione assiale) del tarso
66.b2↔	Asportazione e distruzione di tessuto o lesione di tuba di Falloppio, per via vaginale	77.38.19↔	Altra sezione del tarso
66.b3↔	Asportazione e distruzione di tessuto o lesione di tuba di Falloppio, per via vaginale con assistenza laparoscopica	77.38.29↔	Altra sezione del metatarso
66.b4↔	Asportazione e distruzione di tessuto o lesione di tuba di Falloppio, per via laparoscopica	77.38.99↔	Altra sezione del tarso e metatarso, altro
66.b9↔	Asportazione e distruzione di tessuto o lesione di tuba di Falloppio, altro	77.52↔	Correzione di alluce valgo e rigido con asportazione di esostosi, correzione dei tessuti molli e artrodesi
67.2↔	Conizzazione della cervice	77.53↔	Correzione di alluce valgo e rigido con altra asportazione di esostosi e correzione dei tessuti molli
67.31↔	Marsupializzazione di cisti cervicale	77.54↔	Asportazione o correzione con osteotomia del quinto metatarso
67.32↔	Distruzione di lesione della cervice mediante cauterizzazione	77.56↔	Riparazione di dito a martello
67.33↔	Distruzione di lesione della cervice mediante criochirurgia	77.57↔	Riparazione di dito ad artiglio
67.34↔	Distruzione di tessuto o lesione della cervice mediante elettrocoagulazione	77.58↔	Altra asportazione, fusione (artrodesi) o riparazione di dita
67.35↔	Distruzione di tessuto o lesione della cervice mediante laser-fotocoagulazione	77.61.00↔	Asportazione locale di lesione o tessuto della scapola, della clavicola, delle coste e dello sterno, NAS
67.39↔	Altra asportazione o distruzione di lesione o tessuto della cervice, altro	77.61.10↔	Asportazione locale di lesione o tessuto della scapola e della clavicola
68.23↔	Ablazione di endometrio	77.61.11↔	Asportazione locale di lesione o tessuto di una costa
69.01↔	Dilatazione e raschiamento per interruzione di gravidanza	77.61.12↔	Asportazione locale di lesione o tessuto dello sterno
69.09↔	Dilatazione o raschiamento dell'utero, altro	77.61.20↔	Sbrigliamento della scapola e della clavicola
69.51↔	Raschiamento dell'utero mediante aspirazione per interruzione di gravidanza	77.61.99↔	Asportazione locale di lesione o tessuto della scapola, della clavicola, delle coste e dello sterno, altro
69.59↔	Raschiamento dell'utero mediante aspirazione, altro	77.81.00↔	Altra osteotomia parziale della scapola, della clavicola, delle coste e dello sterno, NAS
70.11↔	Imenotomia	77.81.10↔	Altra osteotomia parziale della scapola e della clavicola
70.13↔	Lisi di aderenze intraluminali della vagina	77.81.11↔	Altra osteotomia parziale di una costa
70.31↔	Imenectomia	77.81.12↔	Altra osteotomia parziale dello sterno
70.33.00↔	Asportazione o distruzione locale di lesione o tessuto della vagina, NAS	77.81.99↔	Altra osteotomia parziale della scapola, della clavicola, delle coste e dello sterno, altro
70.33.10↔	Distruzione locale di lesione o tessuto della vagina, NAS	77.91.00↔	Ostectomia totale della scapola, della clavicola, delle coste e dello sterno, NAS
70.33.11↔	Distruzione locale di lesione o tessuto della vagina, cauterizzazione	77.91.10↔	Ostectomia totale della scapola e della clavicola
70.33.12↔	Distruzione locale di lesione o tessuto della vagina, elettrocoagulazione	77.91.11↔	Ostectomia totale di una costa
70.33.13↔	Distruzione locale di lesione o tessuto della vagina, laser-fotocoagulazione	77.91.12↔	Ostectomia totale di una costa cervicale
70.33.14↔	Distruzione locale di lesione o tessuto della vagina, criocoagulazione	77.91.13↔	Ostectomia totale dello sterno
70.33.99↔	Asportazione o distruzione locale di lesione o tessuto della vagina, altro	77.91.99↔	Ostectomia totale della scapola, della clavicola, delle coste e dello sterno, altro
70.76↔	Imenorrafia	78.21.00↔	Accorciamento di scapola e clavicola, NAS
71.01↔	Lisi di aderenze vulvari	78.21.10↔	Epifisiodesi temporanea di scapola e clavicola
71.09↔	Incisione della vulva e del perineo, altro	78.21.11↔	Epifisiodesi permanente di scapola e clavicola
71.24↔	Asportazione o altra distruzione di cisti della ghiandola del Bartolino	78.21.12↔	Epifisiolisi terapeutica di scapola e clavicola
71.29↔	Interventi sulla ghiandola del Bartolino, altro	78.21.99↔	Accorciamento di scapola e clavicola, altro
71.4x.10↔	Ricostruzione del clitoride	78.28.00↔	Accorciamento di tarso e metatarso, NAS
71.4x.99↔	Interventi sul clitoride, altro	78.28.10↔	Epifisiodesi temporanea di tarso e metatarso
71.71↔	Sutura di lacerazione della vulva o del perineo	78.28.11↔	Epifisiodesi permanente di tarso e metatarso
71.73↔	Costruzione dell'introitus	78.28.12↔	Epifisiolisi terapeutica di tarso e metatarso
77.28.00↔	Osteotomia cuneiforme del tarso e metatarso, NAS	78.28.20↔	Altro accorciamento del calcagno
77.28.10↔	Osteotomia cuneiforme del talo	78.28.21↔	Altro accorciamento di altre ossa tarsali
77.28.20↔	Osteotomia cuneiforme del calcagno	78.28.22↔	Altro accorciamento del metatarso
77.28.30↔	Osteotomia cuneiforme di altre ossa tarsali	78.28.99↔	Accorciamento di tarso e metatarso, altro
77.28.40↔	Osteotomia cuneiforme del metatarso	78.29.00↔	Accorciamento di altre ossa specificate, escluse quelle facciali, NAS
77.28.99↔	Osteotomia cuneiforme del tarso e metatarso, altro	78.29.10↔	Epifisiodesi temporanea di falangi delle mani
77.29.00↔	Osteotomia cuneiforme di altre ossa specificate, escluse quelle facciali, NAS	78.29.11↔	Epifisiodesi permanente di falangi delle mani
		78.29.12↔	Epifisiolisi terapeutica di falangi delle mani
		78.29.19↔	Altro accorciamento di falangi delle mani
		78.29.30↔	Epifisiodesi temporanea di ossa pelviche
		78.29.31↔	Epifisiodesi permanente di ossa pelviche
		78.29.32↔	Epifisiolisi terapeutica di ossa pelviche
		78.29.39↔	Altro accorciamento di ossa pelviche
		78.29.40↔	Epifisiodesi temporanea di falangi dei piedi
		78.29.41↔	Epifisiodesi permanente di falangi dei piedi

78.29.42↔	Epifisiolisi terapeutica di falangi dei piedi	80.84.99↔	Altra asportazione o distruzione locale di lesione dell'articolazione della mano e delle dita della mano, altro
78.29.49↔	Altro accorciamento di falangi dei piedi	80.85.00↔	Altra asportazione o distruzione locale di lesione dell'articolazione dell'anca, NAS
78.29.90↔	Epifisiodesi temporanea di altre ossa specificate, escluse quelle facciali	80.85.10↔	Asportazione o distruzione locale di lesione dell'articolazione dell'anca per via artroscopica
78.29.91↔	Epifisiodesi permanente di altre ossa specificate, escluse quelle facciali	80.85.11↔	Sbrigliamento dell'articolazione dell'anca
78.29.92↔	Epifisiolisi terapeutica di altre ossa specificate, escluse quelle facciali	80.85.12↔	Asportazione di cisti dell'articolazione dell'anca
78.38.00↔	Allungamento di tarso e metatarso, NAS	80.85.99↔	Altra asportazione o distruzione locale di lesione dell'articolazione dell'anca, altro
78.38.10↔	Allungamento del calcagno	80.86.00↔	Altra asportazione o distruzione locale di lesione dell'articolazione del ginocchio, NAS
78.38.19↔	Allungamento di altre ossa tarsali	80.86.10↔	Asportazione o distruzione locale di lesione dell'articolazione del ginocchio per via artroscopica
78.38.20↔	Allungamento del metatarso	80.86.11↔	Sbrigliamento dell'articolazione del ginocchio
78.38.99↔	Allungamento di tarso e metatarso, altro	80.86.12↔	Asportazione di cisti dell'articolazione del ginocchio
78.48↔	Altri interventi di riparazione o plastica su tarso e metatarso	80.86.13↔	Asportazione di cisti meniscali del ginocchio
78.49.00↔	Altri interventi di riparazione o plastica su altre ossa specificate, escluse quelle facciali, NAS	80.86.99↔	Altra asportazione o distruzione locale di lesione dell'articolazione del ginocchio, altro
78.49.10↔	Altri interventi di riparazione o plastica su altre ossa specificate, NAS	80.87.00↔	Altra asportazione o distruzione locale di lesione dell'articolazione della caviglia, NAS
78.49.11↔	Altri interventi di riparazione o plastica su falangi delle mani	80.87.10↔	Asportazione o distruzione locale di lesione dell'articolazione talocrurale per via artroscopica
78.49.12↔	Altri interventi di riparazione o plastica sulle ossa pelviche	80.87.11↔	Sbrigliamento dell'articolazione talocrurale
78.49.13↔	Altri interventi di riparazione o plastica su falangi dei piedi	80.87.12↔	Asportazione di cisti dell'articolazione talocrurale
78.49.19↔	Altri interventi di riparazione o plastica su altre ossa specificate, altro	80.87.19↔	Altra asportazione o distruzione locale di lesione dell'articolazione talocrurale
80.26.00↔	Artroscopia del ginocchio, NAS	80.87.20↔	Asportazione o distruzione locale di lesione dell'articolazione subtalare per via artroscopica
80.26.10↔	Artroscopia diagnostica del ginocchio	80.87.21↔	Sbrigliamento dell'articolazione subtalare
80.26.20↔	Riduzione assistita artroscopicamente di frattura del ginocchio	80.87.22↔	Asportazione di cisti dell'articolazione subtalare
80.26.99↔	Artroscopia del ginocchio, altro	80.87.29↔	Altra asportazione o distruzione locale di lesione dell'articolazione subtalare
80.36.00↔	Biopsia delle strutture articolari del ginocchio, NAS	80.87.99↔	Altra asportazione o distruzione locale di lesione dell'articolazione della caviglia, altro
80.36.20↔	Biopsia artroscopica delle strutture articolari del ginocchio	80.88.00↔	Altra asportazione o distruzione locale di lesione dell'articolazione del piede e delle dita del piede, NAS
80.36.30↔	Biopsia a cielo aperto delle strutture articolari del ginocchio	80.88.10↔	Asportazione o distruzione locale di lesione dell'articolazione del piede e delle dita del piede per via artroscopica
80.36.99↔	Biopsia delle strutture articolari del ginocchio, altro	80.88.20↔	Sbrigliamento dell'articolazione metatarso-falangea
80.6x.00↔	Meniscectomia del ginocchio, NAS	80.88.21↔	Asportazione di cisti dell'articolazione metatarso-falangea
80.6x.10↔	Meniscectomia del ginocchio, per via artroscopica, parziale	80.88.29↔	Altra asportazione o distruzione locale di lesione metatarso-falangea
80.6x.11↔	Meniscectomia del ginocchio, per via artroscopica, totale	80.88.30↔	Sbrigliamento dell'articolazione interfalangea del piede
80.6x.20↔	Meniscectomia del ginocchio, chirurgica a cielo aperto, parziale	80.88.40↔	Sbrigliamento di altre articolazioni del piede
80.6x.21↔	Meniscectomia del ginocchio, chirurgica a cielo aperto, totale	80.88.50↔	Asportazione di cisti di altre articolazioni del piede e delle dita del piede
80.6x.99↔	Meniscectomia del ginocchio, altro	80.88.59↔	Altra asportazione o distruzione locale di lesione di altre articolazioni del piede e delle dita del piede
80.81.00↔	Altra asportazione o distruzione locale di lesione dell'articolazione della spalla, NAS	80.88.99↔	Altra asportazione o distruzione locale di lesione dell'articolazione del piede e delle dita del piede, altro
80.81.10↔	Sbrigliamento dell'articolazione omero-glenoidea	80.89.00↔	Altra asportazione o distruzione locale di lesione dell'articolazione di altra sede specificata, NAS
80.81.11↔	Asportazione di cisti dell'articolazione omero-glenoidea	80.89.10↔	Asportazione o distruzione locale di lesione dell'articolazione sterno-clavicolare per via artroscopica
80.81.19↔	Altra asportazione o distruzione locale dell'articolazione omero-glenoidea	80.89.11↔	Sbrigliamento dell'articolazione sternoclavicolare
80.81.20↔	Sbrigliamento dell'articolazione acromio-clavicolare	80.89.12↔	Asportazione di cisti dell'articolazione sternoclavicolare
80.81.21↔	Asportazione di cisti dell'articolazione acromio-clavicolare	80.89.19↔	Altra asportazione o distruzione locale di lesione dell'articolazione sterno-clavicolare
80.81.29↔	Altra asportazione o distruzione locale dell'articolazione acromio-clavicolare	80.89.20↔	Asportazione o distruzione locale di lesione dell'articolazione sacroiliaca per via artroscopica
80.81.99↔	Altra asportazione o distruzione locale di lesione dell'articolazione della spalla, altro	80.89.21↔	Sbrigliamento dell'articolazione sacroiliaca
80.82.00↔	Altra asportazione o distruzione locale di lesione dell'articolazione del gomito, NAS	80.89.22↔	Asportazione di cisti dell'articolazione sacroiliaca
80.82.10↔	Asportazione o distruzione locale di lesione dell'articolazione del gomito per via artroscopica	80.89.29↔	Altra asportazione o distruzione locale di lesione dell'articolazione sacroiliaca
80.82.11↔	Sbrigliamento dell'articolazione del gomito	80.89.30↔	Sbrigliamento della sinfisi pubica
80.82.12↔	Asportazione di cisti dell'articolazione del gomito	80.89.31↔	Asportazione di cisti della sinfisi pubica
80.82.99↔	Altra asportazione o distruzione locale di lesione dell'articolazione del gomito, altro	80.89.39↔	Altra asportazione o distruzione locale di lesione della sinfisi pubica
80.83.00↔	Altra asportazione o distruzione locale di lesione dell'articolazione del polso, NAS	80.89.40↔	Asportazione o distruzione locale di lesione dell'articolazione di altra sede specificata per via artroscopica
80.83.10↔	Asportazione o distruzione locale di lesione dell'articolazione del polso per via artroscopica	80.91.10↔	Asportazione artroscopica dell'articolazione omero-glenoidea
80.83.11↔	Sbrigliamento dell'articolazione del polso		
80.83.12↔	Asportazione di cisti dell'articolazione del polso		
80.83.99↔	Altra asportazione o distruzione locale di lesione dell'articolazione del polso, altro		
80.84.00↔	Altra asportazione o distruzione locale di lesione dell'articolazione della mano e delle dita della mano, NAS		
80.84.10↔	Sbrigliamento di articolazioni del carpo		
80.84.20↔	Sbrigliamento di altre articolazioni della mano e delle dita della mano		

80.91.11↔	Altra asportazione dell'articolazione omero-glenoidea	82.55↔	Altra modificazione di lunghezza di tendini e muscoli della mano
80.91.20↔	Asportazione artroscopica dell'articolazione acromio-clavicolare	82.56↔	Altro trasferimento o trapianto di tendini della mano
80.91.21↔	Altra asportazione dell'articolazione acromio-clavicolare	82.58↔	Altro trasferimento o trapianto di muscoli della mano
80.92.10↔	Asportazione artroscopica dell'articolazione del gomito	82.59↔	Altra trasposizione di muscoli della mano
80.92.11↔	Prelievo di cartilagine per innesto dall'articolazione del gomito	82.72.00↔	Intervento di plastica sulla mano con innesto di muscolo o fascia muscolare, NAS
80.93.11↔	Prelievo di cartilagine per innesto dall'articolazione del polso	82.72.10↔	Intervento di plastica con innesto di muscolo o fascia, su un dito della mano
80.93.12↔	Resezione del disco triangolare dell'articolazione del polso	82.72.11↔	Intervento di plastica con innesto di muscolo o fascia, su altre parti della mano
80.95.10↔	Asportazione artroscopica dell'articolazione dell'anca	82.72.99↔	Intervento di plastica sulla mano con innesto di muscolo o fascia muscolare, altro
80.95.11↔	Prelievo di cartilagine per innesto dall'articolazione dell'anca	82.79↔	Intervento di plastica sulla mano con altro innesto o impianto
80.95.99↔	Altra asportazione dell'articolazione dell'anca, altro	82.82↔	Riparazione di schisi della mano
80.96.10↔	Asportazione artroscopica dell'articolazione del ginocchio	82.83↔	Riparazione di macrodattilia
80.96.20↔	Prelievo di cartilagine per innesto dall'articolazione del ginocchio, per via artroscopica	82.85↔	Altra tenodesi della mano
80.96.21↔	Prelievo di cartilagine per innesto dall'articolazione del ginocchio, chirurgica a cielo aperto	82.86.00↔	Altra tenoplastica della mano, NAS
80.97.00↔	Altra asportazione dell'articolazione della caviglia, NAS	82.86.10↔	Tenoplastica di tendini flessori della mano
80.97.10↔	Asportazione artroscopica dell'articolazione talocrurale	82.86.11↔	Creazione di un letto per l'innesto di tendini nella mano
80.97.11↔	Altra asportazione dell'articolazione talocrurale	82.86.12↔	Revisione senza sostituzione di innesto tendineo della mano
80.97.20↔	Asportazione artroscopica dell'articolazione subtalare	82.86.13↔	Sostituzione di innesto tendineo della mano
80.97.21↔	Altra asportazione dell'articolazione subtalare	82.86.99↔	Altra tenoplastica della mano, altro
80.97.30↔	Prelievo di cartilagine per innesto dall'articolazione della caviglia	82.89.10↔	Plastica delle guaine tendinee della mano
80.97.99↔	Altra asportazione dell'articolazione della caviglia, altro	82.89.11↔	Rifissazione ossea di legamenti della mano, Carpo e metacarpo
80.98.00↔	Altra asportazione dell'articolazione del piede e delle dita del piede, NAS	82.89.12↔	Rifissazione ossea di legamenti di mano, altri legamenti della mano
80.98.10↔	Asportazione artroscopica dell'articolazione del piede e delle dita del piede	82.89.13↔	Distrazione transarticolare dei tessuti molli per anomalie congenite della mano
80.98.11↔	Altra asportazione dell'articolazione metatarso-falangea	82.89.14↔	Radializzazione per anomalie congenite della mano
80.98.12↔	Altra asportazione di altra articolazione del piede	82.89.15↔	Resezione di briglie con ricostruzione plastica per anomalie congenite della mano
80.98.13↔	Altra asportazione dell'articolazione interfalangea del piede	82.89.16↔	Trasferimento di dito del piede per sostituire un dito della mano
80.98.99↔	Altra asportazione dell'articolazione del piede e delle dita del piede, altro	83.03.10↔	Borsotomia, Testa e collo
80.99.10↔	Asportazione artroscopica dell'articolazione sterno-clavicolare	83.03.11↔	Borsotomia, Spalla e ascella
80.99.11↔	Altra asportazione dell'articolazione sterno-clavicolare	83.03.12↔	Borsotomia, Braccio e gomito
80.99.20↔	Asportazione artroscopica dell'articolazione sacroiliaca	83.03.13↔	Borsotomia, Avambraccio
80.99.21↔	Altra asportazione dell'articolazione sacroiliaca	83.03.14↔	Borsotomia, Parete toracica, addome e dorso
80.99.30↔	Asportazione artroscopica della sinfisi pubica	83.03.15↔	Borsotomia, Regione inguinale e genitale e natiche
80.99.31↔	Altra asportazione della sinfisi pubica	83.03.16↔	Borsotomia, Estremità inferiore
81.11↔	Fusione della caviglia	83.03.19↔	Borsotomia, Altra localizzazione
81.93.00↔	Sutura della capsula o dei legamenti dell'arto superiore, NAS	83.14.10↔	Fasciotomia, Testa e collo
81.93.10↔	Sutura dell'apparato legamentoso della clavicola	83.14.11↔	Fasciotomia, Spalla e ascella
81.93.20↔	Sutura dell'anello fibroso radio-ulnare	83.14.12↔	Fasciotomia, Braccio e gomito
81.93.21↔	Sutura dell'apparato legamentoso radio-ulnare distale	83.14.13↔	Fasciotomia, Avambraccio
81.93.30↔	Sutura della capsula o dei legamenti dell'arto superiore, carpo e metacarpo	83.14.14↔	Fasciotomia, Parete toracica, addome e dorso
81.93.99↔	Sutura della capsula o dei legamenti dell'arto superiore, altro	83.14.15↔	Fasciotomia, Regione inguinale e genitale e natiche
82.09.10↔	Altra incisione dei tessuti molli della mano, Incisione di compartimento tendineo della mano	83.14.16↔	Fasciotomia, Estremità inferiore
82.19.10↔	Altra sezione di tessuto molle della mano, Sezione di muscoli della mano	83.21.11↔	Biopsia a cielo aperto dei tessuti molli
82.19.99↔	Altra sezione di tessuto molle della mano, altro	83.21.21↔	Biopsia a cielo aperto di muscolo
82.21↔	Asportazione di lesione della fascia [o guaina] tendinea della mano	83.21.30↔	Biopsia dei tessuti molli, Biopsia di borsa sinoviale
82.35.00↔	Altra fasciectomia della mano, NAS	83.31.10↔	Asportazione di lesione delle guaine tendinee, Testa e collo
82.35.10↔	Fasciectomia del palmo della mano	83.31.11↔	Asportazione di lesione delle guaine tendinee, Spalla e ascella
82.35.11↔	Fasciectomia della mano e delle dita della mano con neurolisi	83.31.12↔	Asportazione di lesione delle guaine tendinee, Braccio e gomito
82.35.12↔	Fasciectomia della mano e delle dita della mano con neurolisi e arteriolisi	83.31.13↔	Asportazione di lesione delle guaine tendinee, Avambraccio
82.35.13↔	Fasciectomia della mano e delle dita della mano con artrolisi	83.31.14↔	Asportazione di lesione delle guaine tendinee, Parete toracica, addome e dorso
82.35.99↔	Altra fasciectomia della mano, altro	83.31.15↔	Asportazione di lesione delle guaine tendinee, Regione inguinale e genitale e natiche
82.39.00↔	Altra asportazione dei tessuti molli della mano, NAS	83.31.16↔	Asportazione di lesione delle guaine tendinee, Estremità inferiore
82.39.10↔	Altra asportazione dei tessuti molli della mano, Asportazione di guaine tendinee della mano	83.91.10↔	Lisi di aderenze di muscoli, tendini, fasce e borse, Testa e collo
82.39.99↔	Altra asportazione dei tessuti molli della mano, altro	83.91.11↔	Lisi di aderenze di muscoli, tendini, fasce e borse, Spalla e ascella
82.45↔	Altra sutura di altri tendini della mano	83.91.12↔	Lisi di aderenze di muscoli, tendini, fasce e borse, Braccio e gomito
82.46.00↔	Sutura di muscoli o fasce della mano, NAS	83.91.13↔	Lisi di aderenze di muscoli, tendini, fasce e borse, Avambraccio
82.46.10↔	Sutura di fascia della mano	83.91.14↔	Lisi di aderenze di muscoli, tendini, fasce e borse, Parete toracica, addome e dorso
82.46.20↔	Sutura di muscolo della mano	83.91.15↔	Lisi di aderenze di muscoli, tendini, fasce e borse, Regione inguinale e genitale e natiche
82.46.99↔	Sutura di muscoli o fasce della mano, altro		
82.52↔	Arretramento di tendini della mano		
82.53↔	Reinserzione di tendini della mano		
82.54↔	Reinserzione di muscoli della mano		

83.91.16↔	Lisi di aderenze di muscoli, tendini, fasce e borse, Estremità inferiore	86.42.17↔	Asportazione radicale e ampia di lesione o tessuto cutaneo e sottocutaneo, con chiusura di ferita primaria, su parete toracica e dorso
83.99.10↔	Altri interventi su tendini, Testa e collo	86.42.18↔	Asportazione radicale e ampia di lesione o tessuto cutaneo e sottocutaneo, con chiusura di ferita primaria, sulla regione addominale e inguinale
83.99.11↔	Altri interventi su tendini, Spalla e ascella	86.42.1a↔	Asportazione radicale e ampia di lesione o tessuto cutaneo e sottocutaneo, con chiusura di ferita primaria, sulle natiche
83.99.12↔	Altri interventi su tendini, Braccio e gomito	86.42.1b↔	Asportazione radicale e ampia di lesione o tessuto cutaneo e sottocutaneo, con chiusura di ferita primaria, su coscia e ginocchio
83.99.13↔	Altri interventi su tendini, Avambraccio	86.42.1c↔	Asportazione radicale e ampia di lesione o tessuto cutaneo e sottocutaneo, con chiusura di ferita primaria, sulla gamba
83.99.14↔	Altri interventi su tendini, Parete toracica, addome e dorso	86.42.1d↔	Asportazione radicale e ampia di lesione o tessuto cutaneo e sottocutaneo, con chiusura di ferita primaria, sul piede
83.99.15↔	Altri interventi su tendini, Regione inguinale e genitale e natiche	86.43.11↔	Asportazione radicale e ampia di lesione o tessuto cutaneo e sottocutaneo, con copertura plastica, sul capo
83.99.16↔	Altri interventi su tendini, Estremità inferiore	86.43.12↔	Asportazione radicale e ampia di lesione o tessuto cutaneo e sottocutaneo, con copertura plastica, sul collo
83.99.20↔	Altri interventi su muscoli, fasce e borse, Testa e collo	86.43.13↔	Asportazione radicale e ampia di lesione o tessuto cutaneo e sottocutaneo, con copertura plastica, su spalla e ascella
83.99.21↔	Altri interventi su muscoli, fasce e borse, Spalla e ascella	86.43.14↔	Asportazione radicale e ampia di lesione o tessuto cutaneo e sottocutaneo, con copertura plastica, su braccio e gomito
83.99.22↔	Altri interventi su muscoli, fasce e borse, Braccio e gomito	86.43.15↔	Asportazione radicale e ampia di lesione o tessuto cutaneo e sottocutaneo, con copertura plastica, sull'avambraccio
83.99.23↔	Altri interventi su muscoli, fasce e borse, Avambraccio	86.43.16↔	Asportazione radicale e ampia di lesione o tessuto cutaneo e sottocutaneo, con copertura plastica, sulla mano
83.99.24↔	Altri interventi su muscoli, fasce e borse, Parete toracica, addome e dorso	86.43.17↔	Asportazione radicale e ampia di lesione o tessuto cutaneo e sottocutaneo, con copertura plastica, su parete toracica e dorso
83.99.25↔	Altri interventi su muscoli, fasce e borse, Regione inguinale e genitale e natiche	86.43.18↔	Asportazione radicale e ampia di lesione o tessuto cutaneo e sottocutaneo, con copertura plastica, sulla regione addominale e inguinale
83.99.26↔	Altri interventi su muscoli, fasce e borse, Estremità inferiore	86.43.1a↔	Asportazione radicale e ampia di lesione o tessuto cutaneo e sottocutaneo, con copertura plastica, sulle natiche
83.99.30↔	Revisione senza sostituzione di stimolatore dei muscoli scheletrici	86.43.1b↔	Asportazione radicale e ampia di lesione o tessuto cutaneo e sottocutaneo, con copertura plastica, su coscia e ginocchio
85.12↔	Biopsia a cielo aperto della mammella	86.43.1c↔	Asportazione radicale e ampia di lesione o tessuto cutaneo e sottocutaneo, con copertura plastica, sulla gamba
85.20↔	Asportazione o distruzione di tessuto della mammella, NAS	86.43.1d↔	Asportazione radicale e ampia di lesione o tessuto cutaneo e sottocutaneo, con copertura plastica, sul piede
85.21↔	Asportazione locale di lesione della mammella	86.7a.b1↔	Plastica a Z, ampia, sul capo
85.24↔	Asportazione di tessuto ectopico della mammella	86.7a.bd↔	Plastica a Z, ampia, sul piede
85.25↔	Asportazione del capezzolo	86.7a.be↔	Plastica a Z, ampia, di altra sede
85.50↔	Mammoplastica di ingrandimento, NAS	86.7a.d1↔	Plastica a W, ampia, sul capo
85.51↔	Iniezione mammoplastica di ingrandimento	86.7a.dd↔	Plastica a W, ampia, sul piede
85.59↔	Mammoplastica di ingrandimento, altro	86.7a.de↔	Plastica a W, ampia, in altra sede
85.6↔	Mastopessia	86.7e.21↔	Revisione di plastica con lembo regionale pedunculato, sul capo
85.93↔	Revisione senza sostituzione di protesi della mammella	86.7e.26↔	Revisione di plastica con lembo regionale pedunculato, sulla mano
86.41.11↔	Asportazione radicale e ampia di lesione o tessuto cutaneo e sottocutaneo, senza chiusura di ferita primaria, sul capo	86.7e.2d↔	Revisione di plastica con lembo regionale pedunculato, sul piede
86.41.12↔	Asportazione radicale e ampia di lesione o tessuto cutaneo e sottocutaneo, senza chiusura di ferita primaria, sul collo	86.7e.2e↔	Revisione di plastica con lembo regionale pedunculato, in altra sede
86.41.13↔	Asportazione radicale e ampia di lesione o tessuto cutaneo e sottocutaneo, senza chiusura di ferita primaria, su spalla e ascella	86.7e.31↔	Revisione di plastica con lembo a distanza pedunculato, sul capo
86.41.14↔	Asportazione radicale e ampia di lesione o tessuto cutaneo e sottocutaneo, senza chiusura di ferita primaria, su braccio e gomito	86.7e.36↔	Revisione di plastica con lembo a distanza pedunculato, sulla mano
86.41.15↔	Asportazione radicale e ampia di lesione o tessuto cutaneo e sottocutaneo, senza chiusura di ferita primaria, sull'avambraccio	86.7e.3d↔	Revisione di plastica con lembo a distanza pedunculato, sul piede
86.41.16↔	Asportazione radicale e ampia di lesione o tessuto cutaneo e sottocutaneo, senza chiusura di ferita primaria, sulla mano	86.7e.3e↔	Revisione di plastica con lembo a distanza pedunculato, in altra sede
86.41.17↔	Asportazione radicale e ampia di lesione o tessuto cutaneo e sottocutaneo, senza chiusura di ferita primaria, su parete toracica e dorso	86.7e.41↔	Revisione di plastica con lembo libero con anastomosi microvascolare, sul capo
86.41.18↔	Asportazione radicale e ampia di lesione o tessuto cutaneo e sottocutaneo, senza chiusura di ferita primaria, sulla regione addominale e inguinale	86.7e.46↔	Revisione di plastica con lembo libero con anastomosi microvascolare, sulla mano
86.41.1a↔	Asportazione radicale e ampia di lesione o tessuto cutaneo e sottocutaneo, senza chiusura di ferita primaria, sulle natiche	86.7e.4d↔	Revisione di plastica con lembo libero con anastomosi microvascolare, sul piede
86.41.1b↔	Asportazione radicale e ampia di lesione o tessuto cutaneo e sottocutaneo, senza chiusura di ferita primaria, su coscia e ginocchio	86.7e.4e↔	Revisione di plastica con lembo libero con anastomosi microvascolare, in altra sede
86.41.1c↔	Asportazione radicale e ampia di lesione o tessuto cutaneo e sottocutaneo, senza chiusura di ferita primaria, sulla gamba	86.81↔	Riparazione di difetti del viso
86.41.1d↔	Asportazione radicale e ampia di lesione o tessuto cutaneo e sottocutaneo, senza chiusura di ferita primaria, sul piede	86.82↔	Ritidectomia facciale
86.42.11↔	Asportazione radicale e ampia di lesione o tessuto cutaneo e sottocutaneo, con chiusura di ferita primaria, sul capo	86.83.11↔	Intervento di plastica riduttiva su capo e collo
86.42.12↔	Asportazione radicale e ampia di lesione o tessuto cutaneo e sottocutaneo, con chiusura di ferita primaria, sul collo	86.83.12↔	Intervento di plastica riduttiva su spalla e braccio
86.42.13↔	Asportazione radicale e ampia di lesione o tessuto cutaneo e sottocutaneo, con chiusura di ferita primaria, su spalla e ascella		
86.42.14↔	Asportazione radicale e ampia di lesione o tessuto cutaneo e sottocutaneo, con chiusura di ferita primaria, su braccio e gomito		
86.42.15↔	Asportazione radicale e ampia di lesione o tessuto cutaneo e sottocutaneo, con chiusura di ferita primaria, sull'avambraccio		
86.42.16↔	Asportazione radicale e ampia di lesione o tessuto cutaneo e sottocutaneo, con chiusura di ferita primaria, sulla mano		

86.83.13↔	Intervento di plastica riduttiva sull'avambraccio	86.83.1f↔	Intervento di plastica riduttiva sulla coscia
86.83.14↔	Intervento di plastica riduttiva sulla mano	86.83.1g↔	Intervento di plastica riduttiva su gamba e piede
86.83.1a↔	Intervento di plastica riduttiva sull'addome	86.84.21↔	Correzione di cicatrice o briglia retrattile della cute, sul capo
86.83.1b↔	Intervento di plastica riduttiva su schiena o fianchi	86.84.26↔	Correzione di cicatrice o briglia retrattile della cute, sulla mano
86.83.1c↔	Intervento di plastica riduttiva sincrono su addome, fianchi nonché schiena	86.84.2d↔	Correzione di cicatrice o briglia retrattile della cute, sul piede
86.83.1d↔	Intervento di plastica riduttiva sulla regione inguinale e genitale	86.84.2e↔	Correzione di cicatrice o briglia retrattile della cute, di altra sede
86.83.1e↔	Intervento di plastica riduttiva sulle natiche		

Funzione

Peso d'ammissione

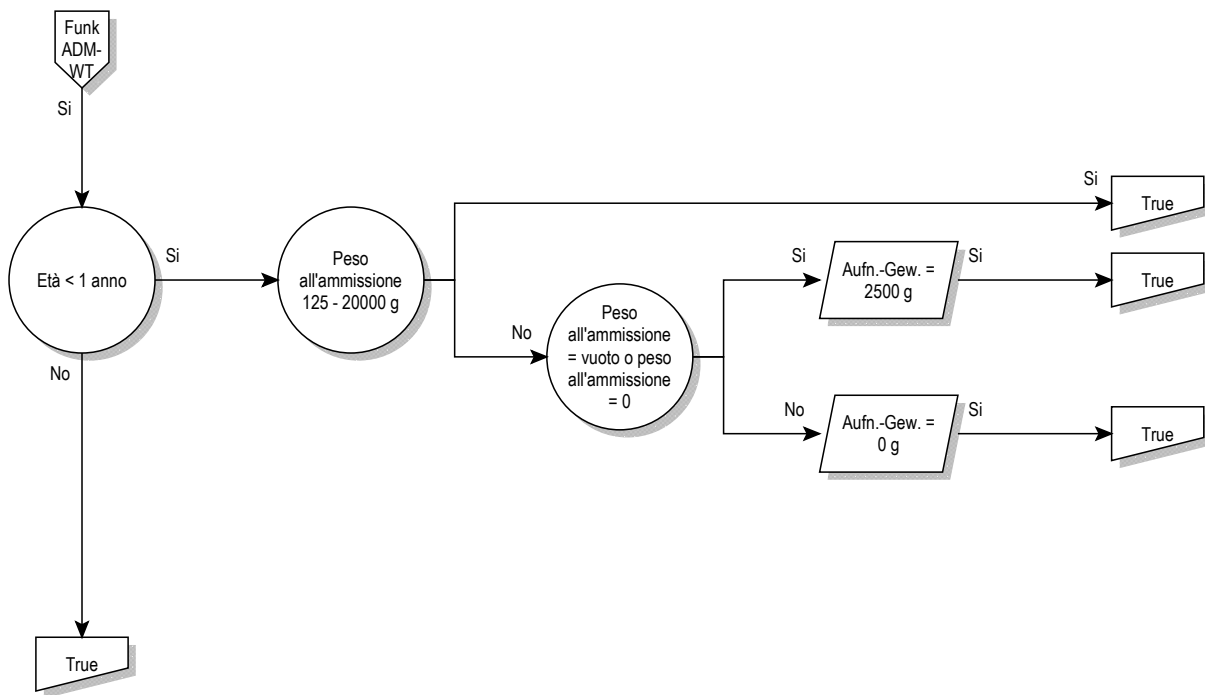

Peso d'ammissione

Peso d'ammissione

Età < 1 anno

(Età è uguale 0 anni o Età (anni) è vuoto) e Età > 0 giorni e Età < 366 giorni

Peso all'ammissione 125 - 20000 g

Peso all'ammissione >= 125 g e Peso all'ammissione <= 19999 g

Peso all'ammissione = 2500 g

Peso all'ammissione (g) è vuoto o Peso all'ammissione è uguale 0 g

Funzione

Certe procedure OR



Certe procedure OR

Certe procedure OR

Procedure OR specifiche

Procedura nella tabella BORP-1

Procedura BORP-1

00.65.00↔	Inserzione percutanea di altro(i) stent vascolare(i) intracranico(i), NAS	01.25.19↔	Altra craniectomia, per drenaggio di liquido epidurale o per altri motivi
00.65.11↔	Inserzione percutanea transluminale di microstent(s) vascolari intracranici	01.25.20↔	Altra craniectomia, Nuova craniectomia con inserzione di drenaggio
00.65.99↔	Inserzione percutanea di altro(i) stent vascolare(i) intracranico(i), altro	01.25.21↔	Altra craniectomia, Nuova craniectomia per rimozione di materiale alloplastico o di sistema di somministrazione farmacologica dalle ossa del cranio o dallo spazio epidurale
01.12.00↔	Biopsia mediante craniotomia (a cielo aperto) delle meningi cerebrali, NAS	01.26↔	Inserzione e sostituzione di catetere nella cavità cranica o nel tessuto cerebrale
01.12.10↔	Biopsia stereotassica mediante craniotomia (a cielo aperto) delle meningi cerebrali	01.28↔	Inserzione di catetere(i) intracranico(i) attraverso foro(i) di trapanazione
01.12.99↔	Biopsia mediante craniotomia (a cielo aperto) delle meningi cerebrali, altro	01.29.00↔	Revisione senza sostituzione di catetere(i) nella cavità cranica o nel tessuto cerebrale, NAS
01.13.00↔	Biopsia chiusa [percutanea] [agobiopsia] di lesione cerebrale, NAS	01.29.10↔	Revisione stereotassica senza sostituzione di cateteri intracerebrali per infusione intraventricolare
01.13.10↔	Biopsia stereotassica chiusa [percutanea] [agobiopsia] di lesione cerebrale	01.29.99↔	Revisione senza sostituzione di catetere(i) nella cavità cranica o nel tessuto cerebrale, altro
01.13.99↔	Biopsia chiusa [percutanea] [agobiopsia] di lesione cerebrale, altro	01.31.00↔	Incisione delle meningi cerebrali, NAS
01.14.00↔	Biopsia a cielo aperto del cervello, NAS	01.31.10↔	Incisione delle meningi cerebrali per evacuazione di ematoma (igroma) subdurale
01.14.10↔	Biopsia stereotassica a cielo aperto del cervello	01.31.11↔	Incisione delle meningi cerebrali per evacuazione di empiema subdurale
01.14.99↔	Biopsia a cielo aperto del cervello, altro	01.31.20↔	Incisione delle meningi cerebrali per drenaggio di liquido subdurale e subaracnoideo
01.15↔	Biopsia del cranio	01.32.00↔	Lobotomia e trattotomia, NAS
01.18.20↔	Biopsia a cielo aperto di vaso sanguigno intracranico	01.32.10↔	Lobotomia e trattotomia, Cingolotomia
01.18.21↔	Biopsia stereotassica a cielo aperto di vaso sanguigno intracranico	01.32.11↔	Lobotomia e trattotomia, Transezione subpiale
01.18.29↔	Biopsia a cielo aperto di vaso sanguigno intracranico, altro	01.32.12↔	Lobotomia e trattotomia, Lobotomie multiple
01.21↔	Incisione e drenaggio dei seni cranici	01.32.20↔	Lobotomia e trattotomia, Interruzione stereotassica di sistemi di vie encefaliche
01.23.00↔	Riapertura di pregressa craniotomia, NAS	01.32.99↔	Lobotomia e trattotomia, altro
01.23.10↔	Riapertura di pregressa craniotomia con inserzione di drenaggio	01.39.10↔	Altre incisioni cerebrali per evacuazione di ematoma intracerebrale
01.23.20↔	Riapertura di pregressa craniotomia con rimozione di materiale alloplastico o di sistema di somministrazione farmacologica dalle ossa del cranio	01.39.11↔	Altre incisioni cerebrali per evacuazione di ascesso intracerebrale
01.23.21↔	Riapertura di pregressa craniotomia con rimozione di materiale alloplastico o di sistema di somministrazione farmacologica dallo spazio epidurale	01.39.19↔	Altre incisioni cerebrali, evacuazione di altro liquido intracerebrale
01.23.29↔	Riapertura di pregressa craniotomia con rimozione di altro materiale	01.39.20↔	Altre incisioni cerebrali, Evacuazione stereotassica di ematoma intracranico
01.23.99↔	Riapertura di pregressa craniotomia, altro	01.39.21↔	Altre incisioni cerebrali, Evacuazione stereotassica di ascesso intracranico
01.24.00↔	Altra craniotomia, NAS	01.39.29↔	Altre incisioni cerebrali, Evacuazione stereotassica di altro liquido intracranico
01.24.10↔	Altra craniotomia con decompressione	01.39.30↔	Altre incisioni cerebrali, Rimozione di corpo estraneo intracerebrale
01.24.11↔	Altra craniotomia per evacuazione di ematoma epidurale	01.39.40↔	Inserzione di drenaggio esterno nel sistema liquorale (es. ventricolare, cisternale, subdurale)
01.24.12↔	Altra craniotomia per evacuazione di empiema epidurale	01.39.41↔	Inserzione di serbatoio nel sistema liquorale (es. ventricolare, cisternale, subdurale)
01.24.13↔	Altra craniotomia, Inserzione di materiale alloplastico o di sistema di somministrazione farmacologica nelle ossa del cranio o nello spazio epidurale	01.39.50↔	Rimozione di impianto intracranico
01.24.14↔	Altra craniotomia, rimozione di materiale alloplastico o di sistema di somministrazione farmacologica dalle ossa del cranio o dallo spazio epidurale	01.41↔	Interventi sul talamo
01.24.15↔	Altra craniotomia, Rimozione di corpo estraneo dalle ossa del cranio o dallo spazio epidurale	01.42↔	Interventi sul globo pallido
01.24.16↔	Altra craniotomia, altro drenaggio di liquido epidurale o per altri motivi	01.51.00↔	Asportazione di lesione o di tessuto delle meningi cerebrali, NAS
01.25.10↔	Altra craniectomia con decompressione	01.51.10↔	Asportazione di tessuto tumorale dalle meningi cerebrali con isolamento di tessuto adiacente infiltrato
01.25.11↔	Altra craniectomia per evacuazione di ematoma epidurale	01.51.99↔	Asportazione di lesione o di tessuto delle meningi cerebrali, altro
01.25.12↔	Altra craniectomia per evacuazione di empiema epidurale	01.52.00↔	Emisferectomia, NAS
01.25.13↔	Altra craniectomia per rimozione di corpo estraneo dalle ossa del cranio o dallo spazio epidurale	01.52.10↔	Emisferectomia, tessuto tumorale intracerebrale di origine cerebrale
01.25.14↔	Altra craniectomia, Inserzione di materiale alloplastico o di sistema di somministrazione farmacologica nelle ossa del cranio o nello spazio epidurale	01.52.11↔	Emisferectomia, tessuto tumorale intracerebrale di origine extracerebrale

01.52.99↔	Emisferectomia, altro	02.41.00↔	Irrigazione ed esplorazione di shunt ventricolare, NAS
01.53.00↔	Lobectomia cerebrale, NAS	02.41.10↔	Irrigazione ed esplorazione di shunt ventricolare, parte centrale
01.53.10↔	Lobectomia cerebrale, tessuto tumorale intracerebrale di origine cerebrale	02.41.20↔	Irrigazione ed esplorazione di shunt ventricolare, parte periferica
01.53.11↔	Lobectomia cerebrale, tessuto tumorale intracerebrale di origine extracerebrale	02.41.99↔	Irrigazione ed esplorazione di shunt ventricolare, altro
01.53.99↔	Lobectomia cerebrale, altro	02.42.00↔	Sostituzione di shunt ventricolare, NAS
01.59.10↔	Altra asportazione di tessuto tumorale intracerebrale di origine cerebrale	02.42.10↔	Sostituzione di shunt ventricolare, parte centrale
01.59.11↔	Altra asportazione di tessuto tumorale intracerebrale di origine extracerebrale	02.42.20↔	Sostituzione di shunt ventricolare, parte periferica
01.59.12↔	Altra asportazione o distruzione di lesione o di tessuto cerebrale, sbrigliamento di contusione cerebrale	02.42.99↔	Sostituzione di shunt ventricolare, altro
01.59.20↔	Altra distruzione di tessuto tumorale intracerebrale di origine cerebrale	02.43↔	Rimozione di shunt ventricolare
01.59.21↔	Altra distruzione di tessuto tumorale intracerebrale di origine extracerebrale	02.51.00↔	Sinangiosi, NAS
01.6x.10↔	Asportazione e distruzione di tessuto tumorale dalla base del cranio	02.51.11↔	EDAS (encefalo-duro-arterio-sinangiosi)
01.6x.11↔	Asportazione e distruzione di tessuto tumorale dalla calotta	02.51.12↔	EDS (encefalo-duro-sinangiosi), posa della dura madre invertita sulla corteccia cerebrale
01.6x.20↔	Asportazione e distruzione di altro tessuto patologico dalla base del cranio	02.51.13↔	EDS (encefalo-duro-sinangiosi), posa di un'arteria e della dura madre invertita sulla corteccia cerebrale
01.6x.21↔	Asportazione e distruzione di altro tessuto patologico dalla calotta	02.51.14↔	EMS (encefalo-mio-sinangiosi)
01.6x.22↔	Asportazione e distruzione di altro tessuto patologico dalla base del cranio e dalla calotta con meningi cerebrali	02.51.15↔	EGPS (encefalo-galea-periostio-sinangiosi)
02.01↔	Apertura di suture del cranio	02.51.99↔	Sinangiosi, altro
02.02↔	Riposizionamento di frammenti di frattura affossata del cranio	02.91↔	Separazione di aderenze corticali
02.03↔	Formazione di opercoli cranici	02.92↔	Interventi riparativi sul cervello
02.04.00↔	Innesto osseo sul cranio, NAS	02.93.30↔	Impianto o sostituzione di elettrodo(i) di neurostimolatore intracranico, NAS
02.04.10↔	Innesto osseo sul cranio, calotta cranica	02.93.31↔	Impianto o sostituzione di microelettrodi temporanei per derivazione e stimolazione uniloculare
02.04.99↔	Innesto osseo sul cranio, altro	02.93.32↔	Impianto o sostituzione di microelettrodi temporanei per derivazione e stimolazione multiloculare
02.05.00↔	Inserzione di placca cranica, NAS	02.93.33↔	Impianto o sostituzione di microelettrodi permanenti per derivazione e stimolazione uniloculare
02.05.10↔	Inserzione di impianto CAD nel neurocranio senza interessamento dello splancnocranio, difetto semplice	02.93.34↔	Impianto o sostituzione di microelettrodi permanenti per derivazione e stimolazione multiloculare
02.05.11↔	Inserzione di impianto CAD nel neurocranio senza interessamento dello splancnocranio, difetto maggiore o complesso	02.93.39↔	Impianto o sostituzione di elettrodo(i) di neurostimolatore intracranico, altro
02.05.20↔	Inserzione di impianto CAD nel neurocranio con interessamento di orbita, regione temporale o seno frontale, fino a 2 regioni	02.93.40↔	Revisione senza sostituzione di elettrodo(i) di neurostimolatore intracranico, NAS
02.05.30↔	Inserzione di impianto CAD nel neurocranio con interessamento di più regioni dello splancnocranio, da 3 regioni	02.93.41↔	Revisione senza sostituzione di elettrodo(i) di neurostimolatore intracranico, stereotassica, sistema a elettrodo singolo permanente per la stimolazione permanente
02.05.41↔	Reinserzione di placca cranica autologa	02.93.42↔	Revisione senza sostituzione di elettrodo(i) di neurostimolatore intracranico, stereotassica, sistema a più elettrodi permanenti per la stimolazione permanente
02.05.99↔	Inserzione di placca cranica, altro	02.93.49↔	Revisione senza sostituzione di elettrodo(i) di neurostimolatore intracranico, altro
02.06.00↔	Altri tipi di osteoplastica del cranio, NAS	02.96↔	Applicazione di elettrodi sfenoidali
02.06.10↔	Cranioplastica fronto-orbitale per spostamento osseo	02.97.10↔	Impianto o sostituzione di generatore d'impulsi di neurostimolatore intracranico, NAS
02.06.20↔	Riparazione del neurocranio senza interessamento dello splancnocranio, con impianto semplice (cemento osseo, materiale alloplastico)	02.97.11↔	Impianto o sostituzione di generatore d'impulsi di neurostimolatore intracranico, sistema a elettrodo singolo, non ricaricabile
02.06.30↔	Riparazione di neurocranio e splancnocranio o del solo splancnocranio, con impianto semplice (cemento osseo, materiale alloplastico)	02.97.12↔	Impianto o sostituzione di generatore d'impulsi di neurostimolatore intracranico, sistema a più elettrodi, non ricaricabile
02.06.99↔	Altri tipi di osteoplastica del cranio, altro	02.97.13↔	Impianto o sostituzione di generatore d'impulsi di neurostimolatore intracranico, sistema a più elettrodi, ricaricabile
02.07↔	Rimozione di placca del cranio	02.97.19↔	Impianto o sostituzione di generatore d'impulsi di neurostimolatore intracranico, altro
02.11↔	Sutura semplice della dura madre	02.99.10↔	Interventi stereotassici sul sistema liquorale
02.12.00↔	Altra riparazione delle meningi cerebrali, NAS	02.99.11↔	Impianto o espanto stereotassico di materiale radioattivo quale intervento indipendente
02.12.10↔	Altra riparazione delle meningi cerebrali senza cranioplastica	02.99.12↔	Impianto stereotassico di tessuto nel cranio, nel cervello e nelle meningi cerebrali
02.12.21↔	Altra duraplastica con cranioplastica della convessità	02.99.13↔	Instillazione stereotassica di medicamenti quale intervento indipendente
02.12.22↔	Altra duraplastica con cranioplastica del passaggio craniocervicale	02.99.14↔	Impianto, revisione o sostituzione stereotassica di cateteri intracerebrali per infusione intraventricolare
02.12.31↔	Duraplastica frontobasale con lembo peduncolato	02.99.20↔	Conversione di shunt liquorale (o derivazione di liquido cerebrospinale) in derivazione multipla
02.12.99↔	Altra riparazione delle meningi cerebrali, altro	02.99.29↔	Altra revisione e rimozione di derivazioni liquorali
02.13↔	Legatura dei vasi delle meningi	02.99.30↔	Impianto o sostituzione di sonda di misura intracranica
02.14↔	Plessectomia coroidea	02.99.31↔	Revisione senza sostituzione di sonda di misura intracranica
02.2↔	Ventricolostomia	02.99.40↔	Impianto o sostituzione di neuroprotesi
02.31↔	Shunt fra ventricolo e strutture del capo e del collo	02.99.41↔	Revisione senza sostituzione di neuroprotesi
02.32↔	Shunt fra ventricolo e sistema circolatorio		
02.33↔	Shunt fra ventricolo e cavità toracica		
02.34↔	Shunt fra ventricolo, cavità addominale e i suoi organi		
02.35↔	Shunt fra ventricolo ed apparato urinario		
02.39↔	Altri interventi per il drenaggio ventricolare		



02.99.50↔	Impianto e rimozione di sistema di cateteri a palloncino per brachiterapia intracerebrale	03.93.23↔	Impianto o sostituzione di elettrodo(i) di neurostimolatore epidurale permanente, sistema a più elettrodi, stimolazione continua, chirurgica a cielo aperto
03.01.10↔	Rimozione di corpo estraneo dal canale vertebrale, epidurale	03.93.30↔	Impianto o sostituzione di elettrodo subdurale per stimolazione della radice anteriore
03.01.99↔	Rimozione di corpo estraneo dal canale vertebrale, altro	03.93.99↔	Impianto o sostituzione di elettrodo(i) di neurostimolatore spinale, altro
03.02↔	Riapertura di pregressa laminectomia	03.97↔	Revisione di shunt spinale
03.09.41↔	Incisione del canale vertebrale per drenaggio di liquido epidurale	03.98↔	Rimozione di shunt spinale
03.09.43↔	Incisione del midollo e delle meningi spinali per drenaggio di liquido subdurale	03.99.19↔	Intervento su vasi sanguigni intraspinali, altro
03.09.44↔	Incisione del midollo e delle meningi spinali per drenaggio di ematoma intramidollare	03.99.20↔	Interventi sul sistema liquorale spinale, Inserzione di serbatoio sottocutaneo nel sistema liquorale spinale
03.09.45↔	Incisione del midollo e delle meningi spinali per drenaggio di ascesso intramidollare	03.99.21↔	Interventi sul sistema liquorale spinale, Revisione di serbatoio sottocutaneo, catetere o pompa per infusione intratecale ed epidurale di medicinali
03.09.91↔	Altra decompressione del canale vertebrale	03.99.22↔	Interventi sul sistema liquorale spinale, Rimozione di serbatoio sottocutaneo dal sistema liquorale spinale
03.09.99↔	Altra esplorazione e decompressione del canale vertebrale, altro	03.99.30↔	Revisione senza sostituzione di elettrodo(i) di neurostimolatore epidurale, elettrodo cilindrico, sistema a elettrodo singolo
03.1↔	Sezione delle radici dei nervi intraspinali	03.99.31↔	Revisione senza sostituzione di elettrodo(i) di neurostimolatore epidurale, elettrodo cilindrico, sistema a più elettrodi
03.21↔	Cordotomia percutanea	03.99.32↔	Revisione senza sostituzione di elettrodo(i) di neurostimolatore epidurale, elettrodo piatto, sistema a elettrodo singolo
03.29↔	Cordotomia, altro	03.99.33↔	Revisione senza sostituzione di elettrodo(i) di neurostimolatore epidurale, elettrodo piatto, sistema a più elettrodi
03.32.09↔	Biopsia del midollo spinale o delle meningi spinali, altro	03.99.40↔	Revisione senza sostituzione di catetere per infusione intratecale ed epidurale
03.32.21↔	Biopsia a cielo aperto del midollo spinale	03.9a.10↔	Impianto o sostituzione di generatore d'impulsi di neurostimolatore epidurale, NAS
03.32.22↔	Biopsia a cielo aperto delle meningi spinali	03.9a.11↔	Impianto o sostituzione di generatore d'impulsi di neurostimolatore epidurale, sistema a elettrodo singolo, non ricaricabile
03.4x.10↔	Asportazione o distruzione di tessuto tumorale del midollo spinale (intramidollare)	03.9a.12↔	Impianto o sostituzione di generatore d'impulsi di neurostimolatore epidurale, sistema a più elettrodi, non ricaricabile
03.4x.11↔	Asportazione o distruzione di tessuto tumorale delle meningi spinali e ossa	03.9a.13↔	Impianto o sostituzione di generatore d'impulsi di neurostimolatore epidurale, sistema a più elettrodi, ricaricabile
03.4x.12↔	Asportazione o distruzione di tessuto tumorale delle radici e dei gangli spinali	03.9a.19↔	Impianto o sostituzione di generatore d'impulsi di neurostimolatore epidurale, altro
03.4x.19↔	Asportazione o distruzione di tessuto tumorale del midollo o delle meningi spinali, altro	03.9a.21↔	Impianto o sostituzione di generatore d'impulsi di neurostimolatore della radice anteriore
03.4x.20↔	Asportazione o distruzione di altra lesione del midollo spinale (intramidollare)	04.01.00↔	Asportazione di neurinoma acustico, NAS
03.4x.21↔	Asportazione o distruzione di altra lesione delle meningi spinali	04.01.10↔	Asportazione di neurinoma acustico mediante craniotomia
03.4x.22↔	Asportazione o distruzione di altra lesione delle radici e dei gangli spinali	04.01.11↔	Asportazione di neurinoma acustico, Approccio translabyrinthico
03.4x.29↔	Asportazione o distruzione di altra lesione del midollo o delle meningi spinali, altro	04.01.99↔	Asportazione di neurinoma acustico, altro
03.4x.99↔	Asportazione o distruzione di lesione del midollo o delle meningi spinali, altro	04.02↔	Sezione del nervo trigemino
03.51↔	Riparazione di meningocele spinale	04.05.00↔	Gangliectomia e distruzione del ganglio di Gasser, NAS
03.52↔	Riparazione di mielomeningocele spinale	04.05.10↔	Gangliectomia del ganglio di Gasser
03.53.11↔	Riduzione chiusa di frattura vertebrale con fissazione esterna	04.05.20↔	Distruzione del ganglio di Gasser
03.53.20↔	Riduzione aperta di fratture vertebrali	04.05.99↔	Gangliectomia e distruzione del ganglio di Gasser, altro
03.59.10↔	Altri interventi di riparazione o plastica sulle strutture del canale vertebrale, Chiusura di diastematomielia	04.06.10↔	Gangliectomia di gangli intracranici
03.59.11↔	Altri interventi di riparazione o plastica sulle strutture del canale vertebrale, Sezione di filo terminale	04.06.20↔	Gangliectomia di altri gangli periferici
03.59.12↔	Altri interventi di riparazione o plastica sulle strutture del canale vertebrale, Chiusura di fistola spinale	04.07.10↔	Resezione di nervi per innesto
03.59.13↔	Altri interventi di riparazione o plastica sulle strutture del canale vertebrale, plastica durale spinale	04.07.11↔	Rimozione di innesto di nervo
03.59.99↔	Altri interventi di riparazione o plastica sulle strutture del canale vertebrale, altro	04.07.20↔	Altra resezione o asportazione di nervi intracranici
03.6↔	Separazione di aderenze del midollo spinale e delle radici dei nervi	04.07.30↔	Altra resezione o asportazione del tratto extracranico di nervi cranici
03.71↔	Shunt spinale subaracnoideo-peritoneale	04.07.40↔	Altra resezione o asportazione del plesso brachiale
03.72↔	Shunt spinale subaracnoideo ureterale	04.07.41↔	Altra resezione o asportazione di nervi della spalla
03.79↔	Shunt spinale, altro	04.07.42↔	Altra resezione o asportazione di nervi del braccio e della mano
03.93.10↔	Impianto o sostituzione di elettrodo(i) di neurostimolatore epidurale temporaneo, sistema a elettrodo singolo, stimolazione di prova	04.07.43↔	Altra resezione o asportazione di nervi del tronco e delle estremità inferiori
03.93.11↔	Impianto o sostituzione di elettrodo(i) di neurostimolatore epidurale temporaneo, sistema a più elettrodi, stimolazione di prova	04.08.00↔	Fenestrazione della guaina del nervo ottico, NAS
03.93.20↔	Impianto o sostituzione di elettrodo(i) di neurostimolatore epidurale permanente, sistema a elettrodo singolo, stimolazione continua, percutanea	04.08.10↔	Altri interventi sul nervo ottico
03.93.21↔	Impianto o sostituzione di elettrodo(i) di neurostimolatore epidurale permanente, sistema a più elettrodi, stimolazione continua, percutanea	04.08.99↔	Fenestrazione della guaina del nervo ottico, altro
03.93.22↔	Impianto o sostituzione di elettrodo(i) di neurostimolatore epidurale permanente, sistema a elettrodo singolo, stimolazione continua, chirurgica a cielo aperto	04.2x.10↔	Distruzione del tratto intracranico di nervi e gangli cranici
		04.2x.20↔	Distruzione del tratto extracranico di nervi cranici
		04.2x.30↔	Distruzione del plesso brachiale
		04.2x.31↔	Distruzione di nervi della spalla
		04.2x.32↔	Distruzione di nervi del braccio e della mano
		04.2x.33↔	Distruzione di nervi del tronco e del plesso lombosacrale
		04.2x.34↔	Distruzione di nervi della gamba e del piede

04.2x.39↔	Distruzione di altri nervi o gangli periferici	04.51.00↔	Innesto di nervi cranici o periferici, NAS
04.2x.99↔	Distruzione di nervi cranici e periferici e di gangli, altro	04.51.09↔	Innesto di nervi cranici o periferici, altro
04.3x.00↔	Suture di nervi cranici e periferici, NAS	04.51.10↔	Innesto del tratto extracranico di nervi cranici
04.3x.10↔	Sutura epineurale del tratto extracranico di nervi cranici, primaria	04.51.11↔	Innesto del plesso brachiale e di nervi della spalla
04.3x.11↔	Sutura epineurale del plesso brachiale, primaria	04.51.12↔	Innesto di nervi del braccio e della mano
04.3x.12↔	Sutura epineurale di nervi della spalla, primaria	04.51.13↔	Innesto di nervi del tronco e delle estremità inferiori
04.3x.13↔	Sutura epineurale di nervi del braccio, primaria	04.51.19↔	Innesto di altri nervi cranici o periferici
04.3x.14↔	Sutura epineurale di nervi della mano, primaria	04.6x.00↔	Trasposizione di nervi cranici e periferici, NAS
04.3x.15↔	Sutura epineurale di nervi del tronco, primaria	04.6x.10↔	Trasposizione del tratto extracranico di nervi cranici con sutura epineurale primaria
04.3x.16↔	Sutura epineurale di nervi della gamba (incl. plesso lombosacrale, inguine, pavimento pelvico), primaria	04.6x.11↔	Trasposizione del tratto extracranico di nervi cranici con sutura epineurale secondaria
04.3x.17↔	Sutura epineurale di nervi del piede, primaria	04.6x.12↔	Trasposizione del tratto extracranico di nervi cranici con sutura interfascicolare primaria e secondaria
04.3x.19↔	Sutura epineurale di altri nervi cranici o periferici, primaria	04.6x.20↔	Trasposizione del plesso brachiale con sutura epineurale primaria
04.3x.20↔	Sutura epineurale del tratto extracranico di nervi cranici, secondaria	04.6x.21↔	Trasposizione del plesso brachiale con sutura epineurale secondaria
04.3x.21↔	Sutura epineurale del plesso brachiale, secondaria	04.6x.22↔	Trasposizione del plesso brachiale con sutura interfascicolare primaria
04.3x.22↔	Sutura epineurale di nervi della spalla, secondaria	04.6x.23↔	Trasposizione del plesso brachiale con sutura interfascicolare secondaria
04.3x.23↔	Sutura epineurale di nervi del braccio, secondaria	04.6x.30↔	Trasposizione di nervi della spalla con sutura epineurale primaria e secondaria
04.3x.24↔	Sutura epineurale di nervi della mano, secondaria	04.6x.31↔	Trasposizione di nervi della spalla con sutura interfascicolare primaria e secondaria
04.3x.25↔	Sutura epineurale di nervi del tronco, secondaria	04.6x.40↔	Trasposizione di nervi del braccio con sutura epineurale primaria
04.3x.26↔	Sutura epineurale di nervi della gamba (incl. plesso lombosacrale, inguine, pavimento pelvico), secondaria	04.6x.41↔	Trasposizione di nervi del braccio con sutura epineurale secondaria
04.3x.27↔	Sutura epineurale di nervi del piede, secondaria	04.6x.42↔	Trasposizione di nervi del braccio con sutura interfascicolare primaria
04.3x.29↔	Sutura epineurale di altri nervi cranici o periferici, secondaria	04.6x.43↔	Trasposizione di nervi del braccio con sutura interfascicolare secondaria
04.3x.30↔	Sutura interfascicolare del tratto extracranico di nervi cranici, primaria	04.6x.50↔	Trasposizione di nervi del tronco e delle estremità inferiori con sutura epineurale primaria e secondaria
04.3x.31↔	Sutura interfascicolare del plesso brachiale, primaria	04.6x.51↔	Trasposizione di nervi del tronco e delle estremità inferiori con sutura interfascicolare primaria e secondaria
04.3x.32↔	Sutura interfascicolare di nervi della spalla, primaria	04.6x.60↔	Trasposizione di nervi della mano con sutura interfascicolare primaria e secondaria
04.3x.33↔	Sutura interfascicolare di nervi del braccio, primaria	04.6x.70↔	Trasposizione con neulolisi e decompressione del tratto extracranico di nervi cranici
04.3x.34↔	Sutura interfascicolare di nervi della mano, primaria	04.6x.71↔	Trasposizione con neulolisi e decompressione del plesso brachiale o di nervi della spalla
04.3x.35↔	Sutura interfascicolare di nervi del tronco, primaria	04.6x.72↔	Trasposizione con neulolisi e decompressione di nervi del braccio
04.3x.36↔	Sutura interfascicolare di nervi della gamba (incl. plesso lombosacrale, inguine, pavimento pelvico), primaria	04.6x.73↔	Trasposizione con neulolisi e decompressione di nervi della mano
04.3x.37↔	Sutura interfascicolare di nervi del piede, primaria	04.6x.74↔	Trasposizione con neulolisi e decompressione di nervi del tronco e delle estremità inferiori
04.3x.39↔	Sutura interfascicolare di altri nervi cranici e periferici, primaria	04.6x.75↔	Trasposizione di altri nervi cranici e periferici (incl. neulolisi, decompressione, sutura epineurale e interfascicolare)
04.3x.40↔	Sutura interfascicolare del tratto extracranico di nervi cranici, secondaria	04.6x.99↔	Trasposizione di nervi cranici e periferici, altro
04.3x.41↔	Sutura interfascicolare del plesso brachiale, secondaria	04.71↔	Anastomosi ipoglosso-facciale
04.3x.42↔	Sutura interfascicolare di nervi della spalla, secondaria	04.72↔	Anastomosi accessorio-facciale
04.3x.43↔	Sutura interfascicolare di nervi del braccio, secondaria	04.73↔	Anastomosi accessorio-ipoglosso
04.3x.44↔	Sutura interfascicolare di nervi della mano, secondaria	04.74.00↔	Altre anastomosi di nervi cranici o periferici, NAS
04.3x.45↔	Sutura interfascicolare di nervi del tronco, secondaria	04.74.10↔	Anastomosi fascio-fasciale di nervo
04.3x.46↔	Sutura interfascicolare di nervi della gamba (incl. plesso lombosacrale, inguine, pavimento pelvico), secondaria	04.74.11↔	Anastomosi intercosto-fascicolare di nervo
04.3x.47↔	Sutura interfascicolare di nervi del piede, secondaria	04.74.99↔	Altre anastomosi di nervi cranici o periferici, altro
04.3x.49↔	Sutura interfascicolare di altri nervi cranici e periferici, secondaria	04.75↔	Revisione di pregressa ricostruzione di nervi cranici e periferici
04.3x.99↔	Suture di nervi cranici e periferici, altro	04.76↔	Riparazione di lesioni traumatiche di vecchia data di nervi cranici e periferici
04.41↔	Decompressione della radice del trigemino	04.79.10↔	Innesto e trasposizione del tratto extracranico di nervi cranici con sutura epineurale
04.42.00↔	Altra decompressione di nervi cranici, NAS	04.79.11↔	Innesto e trasposizione del plesso brachiale con sutura epineurale
04.42.10↔	Altra decompressione di nervi cranici, intracranica	04.79.12↔	Innesto e trasposizione di nervi della spalla con sutura epineurale
04.42.20↔	Altra decompressione di nervi cranici, extracranica	04.79.13↔	Innesto e trasposizione di nervi del braccio e della mano con sutura epineurale
04.42.99↔	Altra decompressione di nervi cranici, altro	04.79.14↔	Innesto e trasposizione di nervi del tronco e delle estremità inferiori con sutura epineurale
04.49.00↔	Altre decompressioni di nervi periferici o di gangli o separazione di aderenze, NAS		
04.49.10↔	Altra decompressione o separazione di aderenze del plesso brachiale		
04.49.11↔	Altra decompressione o separazione di aderenze di nervi della spalla		
04.49.12↔	Altra decompressione o separazione di aderenze di nervi del braccio		
04.49.13↔	Altra decompressione o separazione di aderenze di nervi della mano		
04.49.14↔	Altra decompressione o separazione di aderenze del plesso lombosacrale, inguine e pavimento pelvico		
04.49.15↔	Altra decompressione o separazione di aderenze di nervi della gamba		
04.49.16↔	Altra decompressione o separazione di aderenze di nervi del piede		
04.49.99↔	Altra decompressione o separazione di aderenze di altri nervi periferici o gangli		



04.79.19↔	Innesto e trasposizione del tratto extracranico di nervi cranici con sutura epineurale, altro	06.39.11↔	Asportazione subtotale monolaterale della tiroide con asportazione di nodulo controlaterale
04.79.20↔	Innesto e trasposizione di nervo con sutura interfascicolare	06.39.12↔	Asportazione subtotale monolaterale con emitiroidectomia controlaterale
04.79.21↔	Innesto e trasposizione del tratto extracranico di nervi cranici con sutura interfascicolare	06.39.13↔	Riesplorazione della tiroide con asportazione parziale
04.79.22↔	Innesto e trasposizione del plesso brachiale con sutura interfascicolare	06.39.14↔	Tiroidectomia parziale, istmectomia
04.79.23↔	Innesto e trasposizione di nervi della spalla con sutura interfascicolare	06.39.15↔	Tiroidectomia subtotale
04.79.24↔	Innesto e trasposizione di nervi del braccio e della mano con sutura interfascicolare	06.39.99↔	Altra tiroidectomia parziale, altro
04.79.25↔	Innesto e trasposizione di nervi del tronco e delle estremità inferiori con sutura interfascicolare	06.4x.00↔	Tiroidectomia completa (totale), NAS
04.79.29↔	Innesto e trasposizione di nervo con sutura interfascicolare, altro	06.4x.10↔	Tiroidectomia completa (totale) senza paratiroidectomia
04.79.99↔	Altra neuroplastica, altro	06.4x.11↔	Tiroidectomia completa (totale) con paratiroidectomia
04.92.00↔	Inserzione o sostituzione di elettrodo(i) di neurostimolatore periferico, NAS	06.4x.99↔	Tiroidectomia completa (totale), altro
04.92.10↔	Impianto o sostituzione di elettrodo(i) di neurostimolatore periferico temporaneo, sistema a elettrodo singolo, (stimolazione di prova)	06.50.00↔	Tiroidectomia retrosternale, NAS
04.92.11↔	Impianto o sostituzione di elettrodo(i) di neurostimolatore periferico temporaneo, sistema a più elettrodi, (stimolazione di prova)	06.50.10↔	Tiroidectomia retrosternale mediante sternotomia
04.92.20↔	Impianto o sostituzione di elettrodo(i) di neurostimolatore periferico permanente, elettrodo cilindrico, sistema a elettrodo singolo, percutanea	06.50.99↔	Tiroidectomia retrosternale, altro
04.92.21↔	Impianto o sostituzione di elettrodo(i) di neurostimolatore periferico permanente, elettrodo cilindrico, sistema a più elettrodi, percutanea	06.51.00↔	Tiroidectomia retrosternale parziale, NAS
04.92.30↔	Impianto o sostituzione di elettrodo(i) di neurostimolatore periferico permanente, elettrodo piatto, sistema a elettrodo singolo, chirurgica a cielo aperto	06.51.10↔	Tiroidectomia retrosternale parziale mediante sternotomia
04.92.31↔	Impianto o sostituzione di elettrodo(i) di neurostimolatore periferico permanente, elettrodo piatto, sistema a più elettrodi, chirurgica a cielo aperto	06.51.99↔	Tiroidectomia retrosternale parziale, altro
04.92.40↔	Impianto o sostituzione di elettrodo stimolatore del nervo vago	06.52.00↔	Tiroidectomia retrosternale completa (totale), NAS
04.92.99↔	Impianto o sostituzione di elettrodo(i) di neurostimolatore periferico, altro	06.52.10↔	Tiroidectomia retrosternale completa mediante sternotomia
04.95.10↔	Impianto o sostituzione di generatore d'impulsi di neurostimolatore periferico, NAS	06.52.99↔	Tiroidectomia retrosternale completa (totale), altro
04.95.11↔	Impianto o sostituzione di generatore d'impulsi di neurostimolatore periferico, sistema a elettrodo singolo, non ricaricabile	06.6x.00↔	Asportazione di tiroide linguale, NAS
04.95.12↔	Impianto o sostituzione di generatore d'impulsi di neurostimolatore periferico, sistema a più elettrodi, non ricaricabile	06.6x.10↔	Asportazione di tiroide linguale, transorale
04.95.13↔	Impianto o sostituzione di generatore d'impulsi di neurostimolatore periferico, sistema a più elettrodi, ricaricabile	06.6x.11↔	Asportazione di tiroide linguale, transcervicale, senza resezione mediana dello iode
04.95.14↔	Impianto o sostituzione di generatore d'impulsi di stimolatore del nervo vago	06.6x.12↔	Asportazione di tiroide linguale, transcervicale, con resezione mediana dello iode
04.95.19↔	Impianto o sostituzione di generatore d'impulsi di neurostimolatore periferico, altro	06.6x.99↔	Asportazione di tiroide linguale, altro
05.21↔	Gangliectomia sfenopalatina	06.7x.00↔	Asportazione del dotto o tratto tireoglossa, NAS
05.22↔	Simpatectomia cervicale	06.7x.10↔	Asportazione di cisti mediana del collo, senza resezione mediana dello iode
05.23↔	Simpatectomia lombare	06.7x.11↔	Asportazione di cisti mediana del collo, con resezione mediana dello iode
05.24↔	Simpatectomia presacrale	06.7x.12↔	Asportazione di fistola mediana del collo, senza resezione mediana dello iode
05.25↔	Simpatectomia periarteriosa	06.7x.13↔	Asportazione di fistola mediana del collo, con resezione mediana dello iode
05.26↔	Simpatectomia toracica	06.7x.14↔	Intervento secondario di asportazione del dotto tireoglossa, con resezione mediana dello iode
05.29↔	Altre simpatectomie e gangliectomie	06.7x.15↔	Intervento secondario di asportazione del dotto tireoglossa, senza resezione mediana dello iode
05.81↔	Riparazione di nervo o ganglio simpatico	06.7x.99↔	Asportazione del dotto o tratto tireoglossa, altro
06.12↔	Biopsia a cielo aperto della tiroide	06.81.00↔	Paratiroidectomia completa, NAS
06.13.00↔	Biopsia delle paratiroidi, NAS	06.81.10↔	Paratiroidectomia completa, senza reimpianto
06.13.12↔	Biopsia a cielo aperto delle paratiroidi	06.81.13↔	Paratiroidectomia completa mediante sternotomia, senza reimpianto
06.13.99↔	Biopsia delle paratiroidi, altro	06.81.99↔	Paratiroidectomia completa, altro
06.2x.00↔	Emitiroidectomia monolaterale, NAS	06.89.00↔	Paratiroidectomia parziale, NAS
06.2x.11↔	Emitiroidectomia monolaterale senza paratiroidectomia	06.89.11↔	Riesplorazione con paratiroidectomia parziale
06.2x.12↔	Emitiroidectomia monolaterale con paratiroidectomia	06.89.13↔	Altri interventi sulle paratiroidi mediante sternotomia
06.2x.99↔	Emitiroidectomia monolaterale, altro	06.89.99↔	Paratiroidectomia parziale, altro
06.31↔	Asportazione di lesione della tiroide	06.91↔	Sezione dell'istmo tiroideo
06.39.00↔	Altra tiroidectomia parziale, NAS	06.94↔	Reimpianto di tessuto tiroideo
06.39.10↔	Asportazione di nodulo della tiroide	06.95.00↔	Reimpianto di tessuto paratiroideo, NAS
		06.95.10↔	Paratiroidectomia completa, con reimpianto, NAS
		06.95.11↔	Paratiroidectomia completa, con reimpianto ortotopico
		06.95.12↔	Paratiroidectomia completa, con reimpianto eterotopico
		06.95.20↔	Paratiroidectomia completa mediante sternotomia, con reimpianto, NAS
		06.95.21↔	Paratiroidectomia completa mediante sternotomia, con reimpianto, ortotopico
		06.95.22↔	Paratiroidectomia completa mediante sternotomia, con reimpianto, eterotopico
		06.95.99↔	Reimpianto di tessuto paratiroideo, altro
		06.98.00↔	Altri interventi sulla tiroide, NAS
		06.98.10↔	Riparazione plastica della tiroide
		06.98.99↔	Altri interventi sulla tiroide, altro
		06.99.00↔	Altri interventi sulle paratiroidi, NAS
		06.99.10↔	Riparazione plastica delle paratiroidi
		06.99.99↔	Altri interventi sulle paratiroidi, altro
		07.12↔	Biopsia a cielo aperto delle ghiandole surrenali

07.13.00↔	Biopsia dell'ipofisi per via trans-frontale, NAS	08.36↔	Correzione di blefaroptosi con altre tecniche
07.13.10↔	Biopsia chiusa [percutanea] [agobiopsia] dell'ipofisi per via trans-frontale	08.37↔	Riduzione di sovracorrezione di ptosi (della palpebra superiore)
07.13.11↔	Biopsia a cielo aperto dell'ipofisi per via trans-frontale	08.38↔	Correzione di retrazione della palpebra
07.13.12↔	Biopsia stereotassica dell'ipofisi per via trans-frontale	08.41↔	Riparazione di entropion o ectropion tramite termocauterizzazione
07.13.99↔	Biopsia dell'ipofisi per via trans-frontale, altro	08.42↔	Riparazione di entropion o ectropion con tecnica di sutura
07.14.00↔	Biopsia dell'ipofisi per via trans-sfenoidale, NAS	08.43↔	Riparazione di entropion o ectropion con resezione cuneiforme
07.14.10↔	Biopsia chiusa [percutanea] [agobiopsia] dell'ipofisi per via trans-sfenoidale	08.44.00↔	Riparazione di entropion o ectropion con ricostruzione della palpebra, NAS
07.14.11↔	Biopsia a cielo aperto dell'ipofisi per via trans-sfenoidale	08.44.10↔	Riparazione di entropion o ectropion con ricostruzione della palpebra, accorciamento orizzontale della palpebra
07.14.12↔	Biopsia stereotassica dell'ipofisi per via trans-sfenoidale	08.44.99↔	Riparazione di entropion o ectropion con ricostruzione della palpebra, altro
07.14.99↔	Biopsia dell'ipofisi per via trans-sfenoidale, altro	08.49.00↔	Altra riparazione di entropion o ectropion, NAS
07.15↔	Biopsia dell'ipofisi per via non specificata	08.49.10↔	Altra riparazione di entropion o ectropion con intervento sui muscoli retrattori della palpebra
07.16.00↔	Biopsia del timo, NAS	08.49.11↔	Altra riparazione di entropion o ectropion con riposizione di lamella palpebrale
07.16.11↔	Biopsia a cielo aperto del timo	08.49.99↔	Altra riparazione di entropion o ectropion, altro
07.16.99↔	Biopsia del timo, altro	08.51↔	Cantotomia
07.17.00↔	Biopsia della ghiandola pineale, NAS	08.52↔	Blefarorrafia
07.17.10↔	Biopsia chiusa [percutanea] [agobiopsia] della ghiandola pineale	08.59.00↔	Altra correzione della posizione della palpebra, NAS
07.17.11↔	Biopsia a cielo aperto della ghiandola pineale	08.59.10↔	Cantoplastica, NAS
07.17.12↔	Biopsia stereotassica della ghiandola pineale	08.59.11↔	Cantopessia
07.17.99↔	Biopsia della ghiandola pineale, altro	08.59.12↔	Correzione di epicanto
07.21↔	Asportazione di lesione delle ghiandole surrenali	08.59.99↔	Altra correzione della posizione della palpebra, altra
07.22.00↔	Surrenectomia monolaterale, NAS	08.61.00↔	Ricostruzione della palpebra con lembo o innesto cutaneo, NAS
07.22.10↔	Surrenectomia monolaterale, senza ovariectomia	08.61.10↔	Ricostruzione della palpebra con lembo cutaneo
07.22.11↔	Surrenectomia monolaterale, con ovariectomia	08.61.11↔	Ricostruzione della palpebra con innesto cutaneo
07.22.12↔	Surrenectomia monolaterale, asportazione di residuo surrenale	08.61.99↔	Ricostruzione della palpebra con lembo o innesto cutaneo, altro
07.22.99↔	Surrenectomia monolaterale, altro	08.62↔	Ricostruzione della palpebra con innesto o lembo di mucosa
07.29↔	Surrenectomia parziale, altro	08.63↔	Ricostruzione della palpebra con innesto del follicolo pilifero
07.3↔	Surrenectomia bilaterale	08.64↔	Ricostruzione della palpebra con lembo tarsocongiuntivale
07.41↔	Incisione della ghiandola surrenale	08.69.00↔	Altra ricostruzione della palpebra con lembo o innesto, NAS
07.42↔	Sezione di nervi afferenti alle ghiandole surrenali	08.69.10↔	Ricostruzione della palpebra con cartilagine
07.43↔	Legatura di vasi delle ghiandole surrenali	08.69.11↔	Ricostruzione della palpebra con materiale alloplastico
07.44↔	Riparazione delle ghiandole surrenali	08.69.12↔	Ricostruzione della palpebra con tecnica di avanzamento e rotazione palpebrale
07.45↔	Reimpianto delle ghiandole surrenali	08.69.13↔	Ricostruzione della palpebra con allungamento della palpebra superiore
07.51↔	Esplorazione della regione pineale	08.69.19↔	Ricostruzione della palpebra con altro lembo o innesto
07.52↔	Incisione della ghiandola pineale	08.69.99↔	Altra ricostruzione della palpebra con lembo o innesto, altro
07.53↔	Asportazione parziale della ghiandola pineale	08.70↔	Altra ricostruzione della palpebra, NAS
07.54↔	Asportazione della ghiandola pineale	08.71↔	Ricostruzione della palpebra interessante il margine palpebrale, non a tutto spessore
07.59↔	Interventi sulla ghiandola pineale, altro	08.72↔	Altra ricostruzione della palpebra, non a tutto spessore
07.61↔	Asportazione parziale dell'ipofisi, per via transfrontale	08.73.00↔	Ricostruzione della palpebra interessante il margine palpebrale, a tutto spessore, NAS
07.62↔	Asportazione parziale dell'ipofisi, per via trans-sfenoidale	08.73.10↔	Ricostruzione con lembo di avanzamento del margine palpebrale
07.63↔	Asportazione parziale dell'ipofisi, per via non specificata	08.73.99↔	Altra ricostruzione della palpebra interessante il margine palpebrale, a tutto spessore
07.64↔	Asportazione totale dell'ipofisi per via transfrontale	08.74.00↔	Altra ricostruzione della palpebra a tutto spessore, NAS
07.65↔	Asportazione totale dell'ipofisi per via trans-sfenoidale	08.74.10↔	Allungamento della palpebra superiore
07.68↔	Asportazione totale dell'ipofisi, per altra via specificata	08.74.99↔	Altra ricostruzione della palpebra a tutto spessore, altro
07.69↔	Asportazione totale dell'ipofisi per via non specificata	08.82↔	Riparazione di lacerazione della palpebra interessante il margine palpebrale, non a tutto spessore
07.71↔	Esplorazione della fossa ipofisaria	08.83↔	Altra riparazione di lacerazione della palpebra, non a tutto spessore
07.72↔	Incisione dell'ipofisi	08.84↔	Riparazione di lacerazione della palpebra interessante il margine palpebrale, a tutto spessore
07.79↔	Interventi sull'ipofisi, altro	08.85↔	Altra ricostruzione di lacerazione della palpebra, a tutto spessore
07.80↔	Timectomia, NAS	08.86↔	Ritidectomia della palpebra inferiore
07.81↔	Altra asportazione parziale del timo	08.87↔	Ritidectomia della palpebra superiore
07.82↔	Altra asportazione totale del timo	08.89.10↔	Riparazione della palpebra, angolo mediale o laterale
07.83↔	Asportazione parziale del timo in toracosopia	08.89.11↔	Riparazione della palpebra mediante sollevamento del sopracciglio
07.84↔	Asportazione totale del timo in toracosopia	08.89.12↔	Riparazione della palpebra mediante asportazione di prolasso del corpo adiposo dell'orbita
07.91↔	Esplorazione dell'area timica		
07.92↔	Altra incisione del timo		
07.93↔	Riparazione del timo		
07.94↔	Trapianto del timo		
07.95↔	Incisione del timo in toracosopia		
07.98↔	Altri interventi non specificati sul timo in toracosopia		
07.99↔	Altri interventi non specificati sul timo		
08.31↔	Correzione di blefaroptosi con intervento sui muscoli frontali, con sutura		
08.32↔	Correzione di blefaroptosi con intervento sui muscoli frontali con sospensione a fascia		
08.33↔	Correzione di blefaroptosi con resezione o avanzamento del muscolo elevatore o aponeurosi		
08.34↔	Correzione di blefaroptosi con altre tecniche che utilizzano il muscolo elevatore		
08.35↔	Correzione di blefaroptosi con tecnica tarsale		

08.89.13↔	Riparazione della palpebra mediante trattamento superficiale con laser	11.61↔	Cheratoplastica lamellare con autoinnesto
08.89.14↔	Riparazione della palpebra mediante altro allungamento della palpebra superiore	11.62↔	Altra cheratoplastica lamellare
08.89.15↔	Riparazione della palpebra mediante allungamento della palpebra inferiore	11.63↔	Cheratoplastica penetrante con autotrapianto
08.89.99↔	Altra riparazione della palpebra, altro	11.64↔	Altra cheratoplastica penetrante
09.71↔	Correzione di eversione del punto lacrimale	11.69.00↔	Altro trapianto della cornea, NAS
09.72↔	Altra riparazione del punto lacrimale	11.69.10↔	Autotrapianto controlaterale della cornea
09.73↔	Riparazione dei canalicoli	11.69.20↔	Trapianto di cornea perforante
09.81↔	Dacriocistorinostomia [DCR]	11.69.99↔	Altro trapianto della cornea, altro
09.82↔	Congiuntivocistorinostomia	11.71↔	Cheratomeleusi
09.83↔	Congiuntivorinostomia con inserzione di tubo o di supporto	11.72↔	Cheratofachia
09.99↔	Altri interventi sull'apparato lacrimale, altro	11.73↔	Cheratoprotesi
10.0↔	Rimozione di corpo estraneo dalla congiuntiva per incisione	11.74↔	Termocheratoplastica
10.31.10↔	Asportazione di lesione o tessuto della congiuntiva con plastica	11.75↔	Cheratotomia radiale
10.31.99↔	Asportazione di lesione o tessuto della congiuntiva, altro	11.76↔	Epicheratofachia
10.41.00↔	Riparazione di simblefaron con innesto libero, NAS	11.79.00↔	Altri interventi di ricostruzione sulla cornea compresi quelli di rifrazione, NAS
10.41.10↔	Riparazione di simblefaron con innesto libero, autogeno	11.79.10↔	Cherectomia fotorefrattiva
10.41.11↔	Riparazione di simblefaron con innesto libero, non autogeno	11.79.20↔	Impianto di segmento anulare intrastromale della cornea
10.41.99↔	Riparazione di simblefaron con innesto libero, altro	11.79.99↔	Altri interventi di ricostruzione sulla cornea compresi quelli di rifrazione, altro
10.42.00↔	Ricostruzione di cul-de-sac congiuntivale con innesto libero, NAS	11.91↔	Tatuaggio della cornea
10.42.10↔	Ricostruzione di cul-de-sac congiuntivale con innesto libero, autogeno	11.92↔	Rimozione di impianto artificiale dalla cornea
10.42.11↔	Ricostruzione di cul-de-sac congiuntivale con innesto libero, non autogeno	12.00↔	Rimozione di corpo estraneo intraoculare dal segmento anteriore dell'occhio, NAS
10.42.99↔	Ricostruzione di cul-de-sac congiuntivale con innesto libero, altro	12.01↔	Rimozione di corpo estraneo intraoculare dal segmento anteriore dell'occhio con impiego di magnete
10.43↔	Altra ricostruzione di cul-de-sac congiuntivale	12.02↔	Rimozione di corpo estraneo intraoculare dal segmento anteriore dell'occhio senza impiego di magnete
10.44.00↔	Altro innesto libero alla congiuntiva, NAS	12.11↔	Iridotomia con trasfissione
10.44.10↔	Altro innesto libero alla congiuntiva, autogeno	12.12↔	Altra iridotomia
10.44.11↔	Altro innesto libero alla congiuntiva, non autogeno	12.13↔	Asportazione dell'iride prolassata
10.44.99↔	Altro innesto libero alla congiuntiva, altro	12.14↔	Altra iridectomia
10.45.00↔	Trapianto di cellule staminali limbari, NAS	12.22↔	Biopsia dell'iride
10.45.09↔	Trapianto di cellule staminali limbari, altro	12.31↔	Lisi di goniosinechie
10.45.11↔	Trapianto autologo di cellule staminali limbari con cellule staminali limbari coltivate in vitro	12.32↔	Lisi di altre sinechie anteriori
10.49.00↔	Altra congiuntivoplastica, NAS	12.33↔	Lisi di sinechie posteriori
10.49.10↔	Tenonplastica	12.34↔	Lisi di aderenze corneovitreali
10.49.99↔	Altra congiuntivoplastica, altro	12.35↔	Coreoplastica
10.6x.99↔	Riparazione di lacerazione della congiuntiva, altro	12.36↔	Impianto e sostituzione di protesi iridea
11.0↔	Rimozione di corpo estraneo della cornea con impiego di magnete	12.39.00↔	Altra iridoplastica, NAS
11.1↔	Incisione della cornea	12.39.10↔	Iridoplastica mediante laser per favorire la circolazione intraoculare
11.31↔	Trasposizione dello pterigio	12.39.99↔	Altra iridoplastica, altro
11.32↔	Asportazione dello pterigio con innesto corneale	12.40↔	Rimozione di lesione del segmento anteriore dell'occhio, NAS
11.39.00↔	Altra asportazione dello pterigio, NAS	12.41↔	Distruzione di lesione dell'iride, non escissionale
11.39.10↔	Asportazione dello pterigio con cheratectomia (fototerapeutica)	12.42↔	Asportazione di lesione dell'iride
11.39.11↔	Asportazione dello pterigio con altra congiuntivoplastica	12.43↔	Distruzione di lesione del corpo ciliare, non escissionale
11.39.99↔	Altra asportazione dello pterigio, altro	12.44↔	Asportazione di lesione del corpo ciliare
11.41↔	Rimozione meccanica dell'epitelio corneale	12.51↔	Goniopuntura senza goniotomia
11.42↔	Termocauterizzazione per lesione della cornea	12.52↔	Goniotomia senza goniopuntura
11.43↔	Crioterapia di lesione della cornea	12.53↔	Goniotomia con goniopuntura
11.49.00↔	Altra rimozione o distruzione di lesione della cornea, NAS	12.54↔	Trabecolotomia ab externo
11.49.10↔	Distruzione di lesione della cornea, mediante fotocoagulazione laser	12.55↔	Ciclodialisi
11.49.20↔	Cherectomia di lesione della cornea mediante fototerapia	12.59.00↔	Altri interventi per favorire la circolazione intraoculare, NAS
11.49.29↔	Altra cherectomia di lesione della cornea	12.59.10↔	Trabecoloplastica o gonioplastica per favorire la circolazione intraoculare
11.49.99↔	Altra rimozione o distruzione di lesione della cornea, altro	12.59.11↔	Aspirazione e raschiamento del trabecolato per favorire la circolazione intraoculare
11.51↔	Sutura di lacerazione corneale	12.59.99↔	Altri interventi per favorire la circolazione intraoculare, altro
11.52↔	Riparazione di deiscenza postoperatoria di incisione corneale	12.61.00↔	Trapanazione della sclera con iridectomia, NAS
11.53↔	Riparazione di lacerazione o ferita della cornea con lembo congiuntivale	12.61.10↔	Trapanazione coperta della sclera con iridectomia
11.59.00↔	Altra riparazione della cornea, NAS	12.61.11↔	Trapanazione non coperta della sclera con iridectomia
11.59.10↔	Riparazione mediante copertura della cornea, NAS	12.61.99↔	Trapanazione della sclera con iridectomia, altro
11.59.11↔	Riparazione mediante copertura della cornea con membrana amniotica	12.62↔	Termocauterizzazione della sclera con iridectomia
11.59.12↔	Riparazione mediante altra copertura della cornea	12.63↔	Iridoclasia e iridotasi
11.59.99↔	Altra riparazione della cornea, altro	12.64.00↔	Trabecolotomia ab externo, NAS
11.60↔	Trapianto di cornea, NAS	12.64.10↔	Trabecolotomia coperta ab externo
		12.64.11↔	Trabecolotomia non coperta ab externo
		12.64.99↔	Trabecolotomia ab externo, altro
		12.65↔	Altra fistolizzazione della sclera con iridectomia

12.66↔	Revisione postoperatoria di interventi di fistolizzazione della sclera	13.79↔	Impianto di cristallino artificiale, altro
12.69.00↔	Altri interventi di fistolizzazione della sclera, NAS	13.8↔	Rimozione di cristallino impiantato
12.69.10↔	Interventi filtranti per ridurre la elevata pressione intraoculare	13.90↔	Operazione sul cristallino, NAC
12.69.99↔	Altri interventi di fistolizzazione della sclera, altro	13.91↔	Impianto di protesi intraoculare telescopica
12.71↔	Ciclodiatermia	13.92↔	Capsulotomia del cristallino
12.72↔	Ciclocrioterapia	13.93↔	Chiusura di difetto del cristallino con colla tessutale
12.73↔	Ciclofotocoagulazione	13.99↔	Altri interventi sul cristallino, altro
12.74↔	Riduzione del corpo ciliare, NAS	14.00↔	Rimozione di corpo estraneo dal segmento posteriore dell'occhio, NAS
12.79.00↔	Altri interventi per glaucoma, NAS	14.01↔	Rimozione di corpo estraneo dal segmento posteriore dell'occhio con utilizzo di magnete
12.79.10↔	Viscocanalostomia per glaucoma	14.02↔	Rimozione di corpo estraneo dal segmento posteriore dell'occhio senza utilizzo di magnete
12.79.11↔	Sclerectomia profonda per glaucoma	14.21↔	Distruzione di lesione corioretinica mediante diatermia
12.79.20↔	Impianto di drenaggio di glaucoma	14.22↔	Distruzione di lesione corioretinica mediante crioterapia
12.79.99↔	Altri interventi per glaucoma, altro	14.23↔	Distruzione di lesione corioretinica mediante xenon arc fotocoagulazione
12.81↔	Sutura di lacerazione della sclera	14.24↔	Distruzione di lesione corioretinica mediante laser-fotocoagulazione
12.82↔	Riparazione di fistola della sclera	14.25↔	Distruzione di lesione corioretinica mediante fotocoagulazione di tipo non specificato
12.83↔	Revisione di ferita operatoria del segmento anteriore dell'occhio, NAC	14.26↔	Distruzione di lesione corioretinica con terapia radiante
12.84↔	Asportazione o distruzione di lesione della sclera	14.27↔	Distruzione di lesione corioretinica mediante impianto di sorgente radioattiva
12.85↔	Riparazione di stafiloma della sclera con innesto	14.29↔	Distruzione di lesione corioretinica, altro
12.86↔	Altra riparazione di stafiloma della sclera	14.31↔	Riparazione di lacerazione della retina mediante diatermia
12.87↔	Rinforzo della sclera mediante innesto	14.32↔	Riparazione di lacerazione della retina mediante crioterapia
12.88↔	Altro rinforzo della sclera	14.33↔	Riparazione di lacerazione della retina mediante fotocoagulazione con xenon-arc
12.89↔	Interventi sulla sclera, altro	14.34↔	Riparazione di lacerazione della retina mediante fotocoagulazione con laser
12.91.00↔	Svuotamento terapeutico della camera anteriore, NAS	14.35↔	Riparazione di lacerazione della retina mediante fotocoagulazione di tipo non specificato
12.91.10↔	Irrigazione della camera anteriore, NAS	14.39.00↔	Altra riparazione di lacerazione della retina, NAS
12.91.11↔	Irrigazione della camera anteriore con rimozione di olio di silicone	14.39.10↔	Riparazione di lacerazione della retina con liquidi pesanti
12.91.19↔	Irrigazione della camera anteriore, altro	14.39.99↔	Altra riparazione di lacerazione della retina, altro
12.91.20↔	Paracentesi della camera anteriore	14.41↔	Piombaggio sclerale con impianto
12.91.99↔	Svuotamento terapeutico della camera anteriore, altro	14.49↔	Altro piombaggio sclerale
12.92.09↔	Iniezione nella camera anteriore, altro	14.51↔	Riparazione di distacco retinico mediante diatermia
12.92.12↔	Iniezione nella camera anteriore, medicamento liquido	14.52↔	Riparazione di distacco retinico con crioterapia
12.92.19↔	Iniezione nella camera anteriore, altra sostanza liquida	14.53↔	Riparazione di distacco retinico mediante fotocoagulazione con xenon-arc
12.92.21↔	Iniezione nella camera anteriore, aria	14.54↔	Riparazione di distacco retinico mediante fotocoagulazione con laser
12.92.29↔	Iniezione nella camera anteriore, altro gas	14.55↔	Riparazione di distacco retinico mediante fotocoagulazione di tipo non specificato
12.93↔	Rimozione o distruzione di invasione epiteliale dalla camera anteriore	14.59.00↔	Altra riparazione di distacco retinico, NAS
12.97↔	Altri interventi sull'iride	14.59.10↔	Riparazione di distacco retinico con liquidi pesanti
12.98.00↔	Altri interventi sul corpo ciliare, NAS	14.59.11↔	Riparazione di distacco retinico mediante endotamponamento con gas
12.98.10↔	Fissazione del corpo ciliare	14.59.99↔	Altra riparazione di distacco retinico, altro
12.98.99↔	Altri interventi sul corpo ciliare, altro	14.6x.00↔	Rimozione di materiale impiantato chirurgicamente dalla camera posteriore, NAS
12.99.00↔	Altri interventi sulla camera anteriore, NAS	14.6x.10↔	Revisione e sostituzione di piombaggio sclerale
12.99.99↔	Altri interventi sulla camera anteriore, altro	14.6x.20↔	Rimozione di piombaggio sclerale
13.00↔	Rimozione di corpo estraneo dal cristallino, NAS	14.6x.99↔	Rimozione di materiale impiantato chirurgicamente dalla camera posteriore, altro
13.01↔	Rimozione di corpo estraneo dal cristallino con magnete	14.71.00↔	Rimozione del corpo vitreo per via anteriore, NAS
13.02↔	Rimozione di corpo estraneo dal cristallino senza magnete	14.71.10↔	Vitrectomia anteriore via pars plana
13.11↔	Estrazione intracapsulare del cristallino per via temporale inferiore	14.71.19↔	Altra vitrectomia via pars plana
13.19↔	Estrazione intracapsulare del cristallino, altro	14.71.99↔	Rimozione del corpo vitreo per via anteriore, altro
13.2↔	Estrazione extracapsulare del cristallino con tecnica di estrazione lineare	14.72↔	Altra rimozione del corpo vitreo
13.3↔	Estrazione extracapsulare del cristallino con tecnica di aspirazione semplice (e di irrigazione)	14.73.00↔	Vitrectomia meccanica per via anteriore, NAS
13.41↔	Facoemulsificazione ed aspirazione di cataratta	14.73.10↔	Vitrectomia meccanica anteriore via pars plana
13.42↔	Facoframmentazione meccanica ed aspirazione di cataratta per via posteriore	14.73.19↔	Vitrectomia meccanica anteriore per altra via
13.43↔	Facoframmentazione meccanica ed altra aspirazione di cataratta	14.73.99↔	Vitrectomia meccanica per via anteriore, altro
13.51↔	Estrazione extracapsulare del cristallino per via temporale inferiore	14.74↔	Altra vitrectomia meccanica
13.59↔	Altra estrazione extracapsulare del cristallino, altro	14.9x.00↔	Altri interventi sulla retina, sulla coroide e sulla camera posteriore, NAS
13.64↔	Discissione di membrana secondaria [dopo cataratta]	14.9x.10↔	Altro intervento sulla retina, rotazione della retina
13.65↔	Asportazione di membrana secondaria [dopo cataratta]	14.9x.11↔	Inserzione di protesi retinica epiretinale
13.66↔	Frammentazione meccanica di membrana secondaria [dopo cataratta]		
13.69↔	Altra estrazione di cataratta, altro		
13.71↔	Impianto di cristallino artificiale intraoculare al momento della estrazione di cataratta		
13.72↔	Impianto secondario di cristallino artificiale		
13.73↔	Impianto di cristallino artificiale con iride		



14.9x.12↔	Sostituzione di protesi retinica epiretinale	15.3x.00↔	Interventi su due o più muscoli extraoculari che richiedono distacco temporaneo dal bulbo, NAS
14.9x.13↔	Rimozione di protesi retinica epiretinale	15.3x.10↔	Interventi su due muscoli extraoculari retti che richiedono distacco temporaneo dal bulbo
14.9x.14↔	Inserzione di protesi retinica subretinale	15.3x.11↔	Interventi su almeno tre muscoli extraoculari obliqui che richiedono distacco temporaneo dal bulbo
14.9x.15↔	Sostituzione di protesi retinica subretinale	15.3x.12↔	Interventi su almeno due muscoli extraoculari retti e almeno due obliqui che richiedono distacco temporaneo dal bulbo
14.9x.16↔	Rimozione di protesi retinica subretinale	15.3x.20↔	Miopessia di due muscoli extraoculari retti che richiede distacco temporaneo dal bulbo
14.9x.20↔	Fissazione di marcatori per radioterapia di retina, coroide e camera posteriore	15.3x.21↔	Miopessia di almeno due muscoli extraoculari retti con intervento su almeno un altro muscolo extraoculare che richiedono distacco temporaneo dal bulbo
14.9x.21↔	Rimozione di marcatori per radioterapia di retina, coroide e camera posteriore	15.3x.99↔	Interventi su due o più muscoli extraoculari che richiedono distacco temporaneo dal bulbo, altro
14.9x.22↔	Correzione della posizione di applicatore radioattivo su retina, coroide e camera posteriore	15.4x.00↔	Interventi su due o più muscoli extraoculari senza distacco temporaneo dal bulbo, NAS
14.9x.23↔	Rimozione di applicatore radioattivo da retina, coroide e camera posteriore	15.4x.10↔	Interventi su due muscoli extraoculari retti senza distacco temporaneo dal bulbo
14.9x.99↔	Altri interventi sulla retina, sulla coroide e sulla camera posteriore, altro	15.4x.11↔	Interventi su almeno tre muscoli extraoculari obliqui senza distacco temporaneo dal bulbo
15.01↔	Biopsia di muscoli o tendini extraoculari	15.4x.12↔	Altri interventi su almeno due muscoli extraoculari retti e due obliqui senza distacco temporaneo dal bulbo
15.11.00↔	Arretramento di un solo muscolo extraoculare, NAS	15.4x.20↔	Miopessia di due muscoli extraoculari retti senza distacco temporaneo dal bulbo
15.11.10↔	Arretramento di un solo muscolo extraoculare retto	15.4x.21↔	Miopessia di almeno due muscoli extraoculari retti con intervento su almeno un altro muscolo extraoculare senza distacco temporaneo dal bulbo
15.11.11↔	Arretramento di un solo muscolo extraoculare obliquo	15.4x.99↔	Altri interventi su almeno 2 muscoli extraoculari retti e 2 obliqui senza distacco temporaneo dal bulbo
15.11.99↔	Arretramento di un solo muscolo extraoculare, altro	15.5x.00↔	Trasposizione di muscoli extraoculari, NAS
15.12.00↔	Avanzamento di un solo muscolo extraoculare, NAS	15.5x.10↔	Trasposizione di muscolo extraoculare retto
15.12.10↔	Avanzamento di un solo muscolo extraoculare retto	15.5x.11↔	Trasposizione di muscolo extraoculare obliquo
15.12.11↔	Avanzamento di un solo muscolo extraoculare obliquo	15.5x.99↔	Trasposizione di muscoli extraoculari, altro
15.12.99↔	Avanzamento di un solo muscolo extraoculare retto, altro	15.6↔	Revisione di intervento su muscolo extraoculare
15.13.00↔	Resezione di un solo muscolo extraoculare, NAS	15.7↔	Riparazioni di lesioni del muscolo extraoculare
15.13.10↔	Resezione di un solo muscolo extraoculare retto	15.9↔	Altri interventi su muscoli e tendini extraoculari
15.13.11↔	Resezione di un solo muscolo extraoculare obliquo	16.01↔	Orbitotomia con lembo osseo
15.13.99↔	Resezione di un solo muscolo extraoculare, altro	16.02↔	Orbitotomia con inserzione di impianto orbitale
15.19.00↔	Altri interventi su un solo muscolo extraoculare che richiedono distacco temporaneo dal bulbo, NAS	16.09↔	Orbitotomia, altro
15.19.10↔	Interventi di rinforzo di un solo muscolo extraoculare, NAS	16.1↔	Rimozione di corpo estraneo penetrante dell'occhio, NAS
15.19.11↔	Interventi di rinforzo di un solo muscolo extraoculare retto	16.23.00↔	Biopsia del bulbo oculare e dell'orbita, NAS
15.19.12↔	Interventi di rinforzo di un solo muscolo extraoculare obliquo	16.23.11↔	Biopsia dell'orbita, chirurgica a cielo aperto
15.19.19↔	Altri interventi di rinforzo di un solo muscolo extraoculare	16.23.12↔	Biopsia dell'orbita, transnasale
15.19.20↔	Interventi di indebolimento di un solo muscolo extraoculare, NAS	16.23.21↔	Biopsia del bulbo oculare
15.19.21↔	Interventi di indebolimento di un solo muscolo extraoculare retto	16.23.99↔	Biopsia del bulbo oculare e dell'orbita, altro
15.19.22↔	Interventi di indebolimento di un solo muscolo extraoculare obliquo	16.31↔	Rimozione del contenuto del bulbo oculare con impianto endosclerale contemporaneo
15.19.29↔	Altri interventi di indebolimento di un solo muscolo extraoculare	16.39↔	Eviscerazione del bulbo oculare, altro
15.19.30↔	Miopessia su un muscolo extraoculare retto	16.41↔	Enucleazione del bulbo oculare con impianto contemporaneo di protesi nella capsula di Tenone , con inserzione di muscoli
15.19.40↔	Interventi sull'escursione del movimento oculare	16.42↔	Enucleazione del bulbo oculare con altro impianto contemporaneo
15.19.99↔	Altri interventi su un solo muscolo extraoculare che richiedono distacco temporaneo dal bulbo, altro	16.49↔	Enucleazione del bulbo oculare, altro
15.21.00↔	Interventi di allungamento di un solo muscolo extraoculare, NAS	16.51.00↔	Esenterazione dell'orbita con rimozione di strutture adiacenti, NAS
15.21.10↔	Interventi di allungamento di un solo muscolo extraoculare retto	16.51.10↔	Esenterazione dell'orbita con rimozione di strutture adiacenti, con conservazione della cute palpebrale
15.21.11↔	Interventi di allungamento di un solo muscolo extraoculare obliquo	16.51.11↔	Esenterazione dell'orbita con rimozione di strutture adiacenti, senza conservazione della cute palpebrale
15.21.99↔	Altri interventi di allungamento di un solo muscolo extraoculare	16.51.99↔	Esenterazione dell'orbita con rimozione di strutture adiacenti, altro
15.22.00↔	Interventi di accorciamento di un solo muscolo extraoculare, NAS	16.52.00↔	Esenterazione dell'orbita con rimozione terapeutica di osso orbitale, NAS
15.22.10↔	Interventi di accorciamento di un solo muscolo extraoculare retto	16.52.10↔	Esenterazione dell'orbita con rimozione terapeutica di osso orbitale, con conservazione della cute palpebrale
15.22.11↔	Interventi di accorciamento di un solo muscolo extraoculare obliquo	16.52.11↔	Esenterazione dell'orbita con rimozione terapeutica di osso orbitale, senza conservazione della cute palpebrale
15.22.99↔	Interventi di accorciamento di un solo muscolo extraoculare, altro	16.52.99↔	Esenterazione dell'orbita con rimozione terapeutica di osso orbitale, altro
15.29.00↔	Altri interventi su un solo muscolo extraoculare, NAS	16.59.00↔	Altra esenterazione dell'orbita, NAS
15.29.01↔	Altri interventi su un solo muscolo extraoculare retto		
15.29.02↔	Altri interventi su un solo muscolo extraoculare obliquo		
15.29.09↔	Altri interventi su un solo muscolo extraoculare, altro		
15.29.10↔	Adesiolisi di un solo muscolo extraoculare, NAS		
15.29.11↔	Adesiolisi di un solo muscolo extraoculare retto		
15.29.12↔	Adesiolisi di un solo muscolo extraoculare obliquo		
15.29.19↔	Adesiolisi di un solo muscolo extraoculare, altro		
15.29.30↔	Distacco di un solo muscolo extraoculare, NAS		
15.29.31↔	Distacco di un solo muscolo extraoculare retto		
15.29.32↔	Distacco di un solo muscolo extraoculare obliquo		
15.29.39↔	Distacco di un solo muscolo extraoculare, altro		
15.29.40↔	Rifissazione di un solo muscolo extraoculare, NAS		
15.29.41↔	Rifissazione di un solo muscolo extraoculare retto		
15.29.42↔	Rifissazione di un solo muscolo extraoculare obliquo		
15.29.49↔	Rifissazione di un solo muscolo extraoculare, altro		

16.59.10↔	Altra esenterazione dell'orbita, con conservazione della cute palpebrale	19.19.11↔	Stapedotomia con protesi di staffa alloplastica (incudostapedotomia)
16.59.11↔	Altra esenterazione dell'orbita, senza conservazione della cute palpebrale	19.19.12↔	Malleostapedotomia
16.59.99↔	Altra esenterazione dell'orbita, altro	19.19.99↔	Altra stapedectomia e stapedoplastica, altro
16.61.00↔	Inserzione secondaria di impianto oculare, NAS	19.21↔	Revisione di stapedotomia, stapedectomia e stapedoplastica con sostituzione dell'incudine
16.61.10↔	Inserzione secondaria di impianto oculare, innesto dermoadiposo	19.29.00↔	Altra revisione di stapedotomia, stapedectomia e stapedoplastica, NAS
16.61.99↔	Inserzione secondaria di impianto oculare, altro	19.29.10↔	Altra revisione di stapedotomia e stapedectomia con protesi di staffa
16.62.00↔	Revisione e reinserzione di impianto oculare, NAS	19.29.11↔	Altra revisione di stapedotomia e stapedectomia con protesi di staffa autologa
16.62.10↔	Revisione di impianto oculare	19.29.12↔	Altra revisione di stapedotomia e stapedectomia con protesi di staffa alloplastica
16.62.20↔	Sostituzione di impianto oculare, inserzione di innesto dermoadiposo	19.29.13↔	Altra revisione di plastica della staffa (senza sostituzione dell'incudine)
16.62.29↔	Altra sostituzione di impianto oculare	19.29.99↔	Altra revisione di stapedotomia, stapedectomia e stapedoplastica, altro
16.62.99↔	Revisione e reinserzione di impianto oculare, altro	19.3↔	Altri interventi sulla catena degli ossicini
16.63↔	Revisione della cavità dopo enucleazione con innesto	19.4↔	Miringoplastica
16.64↔	Altra revisione della cavità dopo enucleazione	19.52↔	Timpanoplastica di tipo II
16.65.00↔	Innesto secondario ad esenterazione della cavità orbitale, NAS	19.53↔	Timpanoplastica di tipo III
16.65.10↔	Innesto dermoadiposo secondario ad esenterazione della cavità orbitale	19.54↔	Timpanoplastica di tipo IV
16.65.99↔	Innesto secondario ad esenterazione della cavità orbitale, altro	19.55↔	Timpanoplastica di tipo V
16.66↔	Altra revisione di eviscerazione della cavità orbitale	19.56.00↔	Timpanoplastica e ossiculoplastica, NAS
16.71↔	Rimozione di protesi oculare	19.56.10↔	Timpanoplastica con antrotomia, atticotomia, atticoantrotomia o mastoidectomia, senza impianto di protesi o con impianto di ossicino autologo
16.72↔	Rimozione di protesi orbitale	19.56.11↔	Timpanoplastica con antrotomia, atticotomia, atticoantrotomia o mastoidectomia, con impianto di protesi alloplastica, allogenica o xenogenica
16.81↔	Riparazione di ferita dell'orbita	19.56.20↔	Timpanoplastica con confezione di cavità timpanomastoidea (cavità aperta), senza impianto di protesi o con impianto di ossicino autologo
16.82↔	Riparazione di rottura del bulbo oculare	19.56.21↔	Timpanoplastica con confezione di cavità timpanomastoidea (cavità aperta), con impianto di protesi alloplastica, allogenica o xenogenica
16.89↔	Riparazione di lesione del bulbo oculare o dell'orbita, altro	19.56.99↔	Timpanoplastica e ossiculoplastica, altro
16.92↔	Asportazione di lesione dell'orbita	19.6↔	Revisione di timpanoplastica
16.98.10↔	Ricostruzione dell'orbita, NAS	19.9x.11↔	Riduzione di cavità timpanomastoidea
16.98.11↔	Ricostruzione della parete orbitale con lembo microvascolare	19.9x.12↔	Riparazione dell'orecchio medio, reimpianto, riparazione della parete posteriore del meato uditivo
16.98.19↔	Altra ricostruzione della parete orbitale	19.9x.13↔	Ricostruzione dell'orecchio medio
16.98.20↔	Decompressione ossea dell'orbita	19.9x.14↔	Chiusura di fistola mastoidea
16.98.21↔	Asportazione di tessuto adiposo dall'orbita	19.9x.19↔	Interventi microchirurgici sull'orecchio medio, altro
18.39.12↔	Resezione del padiglione auricolare, totale	19.9x.99↔	Altra riparazione dell'orecchio medio, altro
18.39.19↔	Altra resezione del padiglione auricolare, altro	20.21↔	Incisione della mastoide
18.5↔	Correzione chirurgica di orecchio sporgente	20.22↔	Incisione della rocca petrosa
18.6x.00↔	Ricostruzione del canale uditivo esterno, NAS	20.41↔	Mastoidectomia semplice
18.6x.10↔	Allargamento del canale uditivo esterno	20.42.00↔	Mastoidectomia radicale, NAS
18.6x.20↔	Ricostruzione di canale uditivo esterno (preesistente)	20.42.10↔	Mastoidectomia, con liberazione del canale facciale, senza decompressione del nervo
18.6x.30↔	Costruzione di canale uditivo esterno (non preesistente, atresia)	20.42.11↔	Mastoidectomia, con liberazione del canale facciale, con decompressione del nervo
18.6x.99↔	Ricostruzione del canale uditivo esterno, altro	20.42.20↔	Mastoidectomia, asportazione subtotale della rocca petrosa (petrosectomia subtotale), NAS
18.71.00↔	Ricostruzione di padiglione auricolare, NAS	20.42.21↔	Mastoidectomia, asportazione subtotale della rocca petrosa (petrosectomia subtotale), senza oblitterazione
18.71.10↔	Ricostruzione di padiglione auricolare, parziale, NAS	20.42.22↔	Mastoidectomia, asportazione subtotale della rocca petrosa (petrosectomia subtotale), con oblitterazione di tessuto adiposo
18.71.11↔	Ricostruzione di padiglione auricolare, parziale con espansore tissutale	20.42.23↔	Mastoidectomia, asportazione subtotale della rocca petrosa (petrosectomia subtotale), con oblitterazione di tessuto muscolare
18.71.12↔	Ricostruzione di padiglione auricolare, parziale con lembo galeale	20.42.24↔	Mastoidectomia, asportazione subtotale della rocca petrosa (petrosectomia subtotale), con oblitterazione di tessuto adiposo e muscolare
18.71.13↔	Ricostruzione di padiglione auricolare, parziale con innesto di cartilagine	20.42.30↔	Mastoidectomia, asportazione parziale della rocca petrosa, NAS
18.71.14↔	Ricostruzione di padiglione auricolare, parziale con lembo microvascolare	20.42.31↔	Mastoidectomia, asportazione parziale della rocca petrosa, senza oblitterazione
18.71.19↔	Ricostruzione di padiglione auricolare, parziale, altro	20.42.32↔	Mastoidectomia, asportazione parziale della rocca petrosa, con oblitterazione di tessuto adiposo
18.71.20↔	Ricostruzione di padiglione auricolare, totale, NAS		
18.71.21↔	Ricostruzione di padiglione auricolare, totale con espansore tissutale		
18.71.22↔	Ricostruzione di padiglione auricolare, totale con lembo galeale		
18.71.23↔	Ricostruzione di padiglione auricolare, totale con innesto di cartilagine		
18.71.24↔	Ricostruzione di padiglione auricolare, totale con lembo microvascolare		
18.71.29↔	Ricostruzione di padiglione auricolare, totale, altro		
18.71.30↔	Impianto di materiale alloplastico nella ricostruzione di padiglione auricolare		
18.71.99↔	Ricostruzione di padiglione auricolare, altro		
18.72↔	Reimpianto di orecchio amputato		
19.0↔	Mobilizzazione della staffa		
19.11↔	Stapedectomia e stapedoplastica con protesi di staffa		
19.19.00↔	Altra stapedectomia e stapedoplastica, NAS		
19.19.10↔	Stapedotomia con protesi di staffa autologa (incudostapedotomia)		

20.42.33↔	Mastoidectomia, asportazione parziale della rocca petrosa, con obliterazione di tessuto muscolare	21.87↔	Altra rinoplastica
20.42.34↔	Mastoidectomia, asportazione parziale della rocca petrosa, con obliterazione di tessuto adiposo e muscolare	21.89↔	Interventi di riparazione e di plastica del naso, altro
20.42.99↔	Mastoidectomia radicale, altro	22.31↔	Antrotomia mascellare radicale
20.49↔	Mastoidectomia, altro	22.41.00↔	Senotomia frontale, NAS
20.61.00↔	Fenestrazione dell'orecchio interno (iniziale), NAS	22.41.10↔	Senotomia frontale per via esterna
20.61.10↔	Fenestrazione dell'orecchio interno, senza impianto di protesi (procedura iniziale)	22.41.11↔	Senotomia frontale, intranasale
20.61.99↔	Fenestrazione dell'orecchio interno (iniziale), altro	22.41.12↔	Senotomia frontale, Inserzione di drenaggio mediano
20.62.00↔	Revisione di fenestrazione dell'orecchio interno, NAS	22.41.99↔	Senotomia frontale, altro
20.62.10↔	Revisione di fenestrazione dell'orecchio interno, senza impianto di protesi	22.42.00↔	Senectomia frontale, NAS
20.62.99↔	Revisione di fenestrazione dell'orecchio interno, altro	22.42.10↔	Osteoplastica frontale con obliterazione
20.71↔	Shunt endolinfatico	22.42.11↔	Osteoplastica frontale senza obliterazione
20.79.10↔	Asportazione di lesione del labirinto	22.42.99↔	Senectomia frontale, altro
20.79.11↔	Cocleoscotomia	22.52↔	Sfenoidotomia
20.79.20↔	Labirintectomia, transtimpanica	22.60↔	Altra senectomia nasale, NAS
20.79.21↔	Labirintectomia, transmastoidea	22.61↔	Asportazione di lesione del seno mascellare secondo Caldwell-Luc
20.79.22↔	Distruzione del labirinto, transtimpanica	22.62.00↔	Asportazione di lesione del seno mascellare con altro approccio, NAS
20.79.23↔	Distruzione del labirinto, transmastoidea	22.62.10↔	Asportazione di lesione del seno mascellare, per via endoscopica, NAS
20.79.99↔	Altra incisione, asportazione e distruzione dell'orecchio interno, altro	22.62.11↔	Resezione intranasale della parete mediale del seno mascellare
20.8↔	Interventi sulla tuba di Eustachio	22.62.19↔	Asportazione di lesione del seno mascellare, per via endoscopica, altro
20.91↔	Timpanosimpatectomia	22.62.20↔	Asportazione di lesione del seno mascellare, chirurgica a cielo aperto, NAS
20.92↔	Revisione di mastoidectomia	22.62.21↔	Resezione della parete mediale del seno mascellare, chirurgica a cielo aperto
20.93↔	Riparazione delle finestre ovale e rotonda	22.62.29↔	Asportazione di lesione del seno mascellare, chirurgica a cielo aperto, altro
20.95.00↔	Impianto di apparecchio acustico elettromagnetico, NAS	22.62.99↔	Asportazione di lesione del seno mascellare con altro approccio, altro
20.95.10↔	Impianto o sostituzione di apparecchio acustico attivo senza interruzione della catena degli ossicini	22.63.00↔	Etmoidectomia, NAS
20.95.11↔	Impianto o sostituzione di apparecchio acustico attivo con interruzione della catena degli ossicini	22.63.10↔	Etmoidectomia, per via esterna
20.95.99↔	Impianto di apparecchio acustico elettromagnetico, altro	22.63.11↔	Etmoidectomia, intranasale o transmascellare
20.96↔	Impianto o sostituzione di apparecchio protesico cocleare, NAS	22.63.99↔	Etmoidectomia, altro
20.97↔	Impianto o sostituzione di apparecchio protesico cocleare, singolo canale	22.64↔	Sfenoidectomia
20.98↔	Impianto o sostituzione di apparecchio protesico cocleare, canale multiplo	22.71↔	Chiusura di fistola di seno paranasale
20.99.10↔	Impianto di ancoraggio osseo nella rocca petrosa, nell'orecchio medio o interno	22.79.00↔	Altra riparazione di seno paranasale, NAS
20.99.20↔	Chiusura di fistola del labirinto	22.79.10↔	Riparazione dell'osso frontale
20.99.30↔	Rimozione di impianto cocleare o di apparecchio acustico impiantabile	22.79.11↔	Riparazione o cranializzazione di parete dell'osso frontale
21.04↔	Controllo di epistassi mediante legatura delle arterie etmoidali	22.79.19↔	Altra riparazione di seno paranasale, altro
21.05↔	Controllo di epistassi mediante legatura (transantrale) della arteria mascellare	24.2x.10↔	Gengivoplastica con innesto o impianto
21.06↔	Controllo di epistassi mediante legatura dell'arteria carotide esterna	24.4x.00↔	Asportazione di lesione dentaria della mandibola, NAS
21.07↔	Controllo di epistassi mediante asportazione della mucosa nasale e innesto di cute del setto e della parete laterale del naso	24.4x.10↔	Asportazione di lesione dentaria della mandibola con apertura del seno mascellare o del pavimento nasale
21.4x.00↔	Resezione del naso, NAS	24.4x.11↔	Asportazione di lesione dentaria della mandibola con esposizione del nervo
21.4x.12↔	Resezione del naso, parziale	24.5x.00↔	Alveoloplastica, NAS
21.4x.22↔	Resezione del naso, subtotale	24.5x.10↔	Alveoloplastica con innesto
21.4x.32↔	Resezione del naso, totale	24.5x.99↔	Alveoloplastica, altro
21.4x.99↔	Resezione del naso, altro	24.91.10↔	Vestiboloplastica
21.82↔	Chiusura di fistola nasale	24.91.11↔	Plastica del pavimento della bocca
21.83.00↔	Ricostruzione totale del naso, NAS	24.91.99↔	Estensione o approfondimento del solco linguale o buccolabiale, altro
21.83.10↔	Rinosettoplastica con correzione di cartilagine o osso, con innesti autologhi locali	25.2x.00↔	Glossectomia parziale, NAS
21.83.11↔	Rinosettoplastica con correzione di cartilagine o osso, con innesti autologhi distali, trapianti allogenici o xenogenici	25.2x.09↔	Glossectomia parziale, altro
21.83.12↔	Rinosettoplastica con correzione di osso e cartilagine	25.2x.10↔	Glossectomia parziale, approccio transorale, NAS
21.83.20↔	Ricostruzione totale del naso con impianto di materiale alloplastico	25.2x.11↔	Glossectomia parziale, approccio transorale, senza ricostruzione
21.83.99↔	Ricostruzione totale del naso, altro	25.2x.12↔	Glossectomia parziale, approccio transorale, ricostruzione con mucosa locale
21.84↔	Revisione di rinoplastica	25.2x.13↔	Glossectomia parziale, approccio transorale, ricostruzione con lembo miocutaneo
21.85↔	Rinoplastica di ingrandimento	25.2x.14↔	Glossectomia parziale, approccio transorale, ricostruzione con innesto libero con anastomosi microvascolare
21.86.00↔	Rinoplastica delle parti molli, NAS	25.2x.19↔	Glossectomia parziale, approccio transorale, con altra ricostruzione
21.86.10↔	Rinoplastica delle parti molli, naso esterno	25.2x.20↔	Glossectomia parziale, approccio transmandibolare, NAS
21.86.11↔	Rinoplastica con lembo locale o distale	25.2x.21↔	Glossectomia parziale, approccio transmandibolare, senza ricostruzione
21.86.99↔	Rinoplastica delle parti molli, altro	25.2x.22↔	Glossectomia parziale, approccio transmandibolare, ricostruzione con mucosa locale

25.2x.23↔	Glossectomia parziale, approccio transmandibolare, ricostruzione con lembo miocutaneo	25.3x.42↔	Pelviglossectomia totale, approccio transmandibolare, ricostruzione con mucosa locale
25.2x.24↔	Glossectomia parziale, approccio transmandibolare, ricostruzione con innesto libero con anastomosi microvascolare	25.3x.43↔	Pelviglossectomia totale, approccio transmandibolare, ricostruzione con lembo miocutaneo
25.2x.29↔	Glossectomia parziale, approccio transmandibolare, con altra ricostruzione	25.3x.44↔	Pelviglossectomia totale, approccio transmandibolare, ricostruzione con innesto libero con anastomosi microvascolare
25.2x.30↔	Pelviglossectomia, approccio transorale, NAS	25.3x.49↔	Pelviglossectomia totale, approccio transmandibolare, con altra ricostruzione
25.2x.31↔	Pelviglossectomia, approccio transorale, senza ricostruzione	25.3x.50↔	Pelviglossomandibolectomia totale, NAS
25.2x.32↔	Pelviglossectomia, approccio transorale, ricostruzione con mucosa locale	25.3x.51↔	Pelviglossomandibolectomia totale, senza ricostruzione
25.2x.33↔	Pelviglossectomia, approccio transorale, ricostruzione con lembo miocutaneo	25.3x.52↔	Pelviglossomandibolectomia totale, ricostruzione con mucosa locale
25.2x.34↔	Pelviglossectomia, approccio transorale, ricostruzione con innesto libero con anastomosi microvascolare	25.3x.53↔	Pelviglossomandibolectomia totale, ricostruzione con lembo miocutaneo
25.2x.39↔	Pelviglossectomia, approccio transorale, con altra ricostruzione	25.3x.54↔	Pelviglossomandibolectomia totale, ricostruzione con innesto libero con anastomosi microvascolare
25.2x.40↔	Pelviglossectomia, approccio transmandibolare, NAS	25.3x.59↔	Pelviglossomandibolectomia totale, con altra ricostruzione
25.2x.41↔	Pelviglossectomia, approccio transmandibolare, senza ricostruzione	25.4x.00↔	Glossectomia radicale, NAS
25.2x.42↔	Pelviglossectomia, approccio transmandibolare, ricostruzione con mucosa locale	25.4x.10↔	Glossectomia radicale, approccio transorale, NAS
25.2x.43↔	Pelviglossectomia, approccio transmandibolare, ricostruzione con lembo miocutaneo	25.4x.11↔	Glossectomia radicale, approccio transorale, senza ricostruzione
25.2x.44↔	Pelviglossectomia, approccio transmandibolare, ricostruzione con innesto libero con anastomosi microvascolare	25.4x.12↔	Glossectomia radicale, approccio transorale, ricostruzione con mucosa locale
25.2x.49↔	Pelviglossectomia, approccio transmandibolare, con altra ricostruzione	25.4x.13↔	Glossectomia radicale, approccio transorale, ricostruzione con lembo miocutaneo
25.2x.50↔	Pelviglossomandibolectomia, NAS	25.4x.14↔	Glossectomia radicale, approccio transorale, ricostruzione con innesto libero con anastomosi microvascolare
25.2x.51↔	Pelviglossomandibolectomia, senza ricostruzione	25.4x.19↔	Glossectomia radicale, approccio transorale, con altra ricostruzione
25.2x.52↔	Pelviglossomandibolectomia, ricostruzione con mucosa locale	25.4x.20↔	Glossectomia radicale, approccio transmandibolare, NAS
25.2x.53↔	Pelviglossomandibolectomia, ricostruzione con lembo miocutaneo	25.4x.21↔	Glossectomia radicale, approccio transmandibolare, senza ricostruzione
25.2x.54↔	Pelviglossomandibolectomia, ricostruzione con innesto libero con anastomosi microvascolare	25.4x.22↔	Glossectomia radicale, approccio transmandibolare, ricostruzione con mucosa locale
25.2x.59↔	Pelviglossomandibolectomia, con altra ricostruzione	25.4x.23↔	Glossectomia radicale, approccio transmandibolare, ricostruzione con lembo miocutaneo
25.3x.00↔	Glossectomia totale, NAS	25.4x.24↔	Glossectomia radicale, approccio transmandibolare, ricostruzione con innesto libero con anastomosi microvascolare
25.3x.09↔	Glossectomia totale, altro	25.4x.29↔	Glossectomia radicale, approccio transmandibolare, con altra ricostruzione
25.3x.10↔	Glossectomia totale, approccio transorale, NAS	25.4x.30↔	Pelviglossectomia radicale, approccio transorale, NAS
25.3x.11↔	Glossectomia totale, approccio transorale, senza ricostruzione	25.4x.31↔	Pelviglossectomia radicale, approccio transorale, senza ricostruzione
25.3x.12↔	Glossectomia totale, approccio transorale, ricostruzione con mucosa locale	25.4x.32↔	Pelviglossectomia radicale, approccio transorale, ricostruzione con mucosa locale
25.3x.13↔	Glossectomia totale, approccio transorale, ricostruzione con lembo miocutaneo	25.4x.33↔	Pelviglossectomia radicale, approccio transorale, ricostruzione con lembo miocutaneo
25.3x.14↔	Glossectomia totale, approccio transorale, ricostruzione con innesto libero con anastomosi microvascolare	25.4x.34↔	Pelviglossectomia radicale, approccio transorale, ricostruzione con innesto libero con anastomosi microvascolare
25.3x.19↔	Glossectomia totale, approccio transorale, con altra ricostruzione	25.4x.39↔	Pelviglossectomia radicale, approccio transorale, con altra ricostruzione
25.3x.20↔	Glossectomia totale, approccio transmandibolare, NAS	25.4x.40↔	Pelviglossectomia radicale, approccio transmandibolare, NAS
25.3x.21↔	Glossectomia totale, approccio transmandibolare, senza ricostruzione	25.4x.41↔	Pelviglossectomia radicale, approccio transmandibolare, senza ricostruzione
25.3x.22↔	Glossectomia totale, approccio transmandibolare, ricostruzione con mucosa locale	25.4x.42↔	Pelviglossectomia radicale, approccio transmandibolare, ricostruzione con mucosa locale
25.3x.23↔	Glossectomia totale, approccio transmandibolare, ricostruzione con lembo miocutaneo	25.4x.43↔	Pelviglossectomia radicale, approccio transmandibolare, ricostruzione con lembo miocutaneo
25.3x.24↔	Glossectomia totale, approccio transmandibolare, ricostruzione con innesto libero con anastomosi microvascolare	25.4x.44↔	Pelviglossectomia radicale, approccio transmandibolare, ricostruzione con innesto libero con anastomosi microvascolare
25.3x.29↔	Glossectomia totale, approccio transmandibolare, con altra ricostruzione	25.4x.49↔	Pelviglossectomia radicale, approccio transmandibolare, con altra ricostruzione
25.3x.30↔	Pelviglossectomia totale, approccio transorale, NAS	25.4x.50↔	Pelviglossomandibolectomia radicale, NAS
25.3x.31↔	Pelviglossectomia totale, approccio transorale, senza ricostruzione	25.4x.51↔	Pelviglossomandibolectomia radicale, senza ricostruzione
25.3x.32↔	Pelviglossectomia totale, approccio transorale, ricostruzione con mucosa locale	25.4x.52↔	Pelviglossomandibolectomia radicale, ricostruzione con mucosa locale
25.3x.33↔	Pelviglossectomia totale, approccio transorale, ricostruzione con lembo miocutaneo	25.4x.53↔	Pelviglossomandibolectomia radicale, ricostruzione con lembo miocutaneo
25.3x.34↔	Pelviglossectomia totale, approccio transorale, ricostruzione con innesto libero con anastomosi microvascolare	25.4x.54↔	Pelviglossomandibolectomia radicale, ricostruzione con innesto libero con anastomosi microvascolare
25.3x.39↔	Pelviglossectomia totale, approccio transorale, con altra ricostruzione	25.4x.59↔	Pelviglossomandibolectomia radicale, con altra ricostruzione
25.3x.40↔	Pelviglossectomia totale, approccio transmandibolare, NAS	25.4x.99↔	Glossectomia radicale, altro
25.3x.41↔	Pelviglossectomia totale, approccio transmandibolare, senza ricostruzione	25.59.00↔	Altri interventi di riparazione e di plastica sulla lingua, NAS

25.59.10↔	Ricostruzione plastica della lingua, NAS	27.58↔	Revisione di lembo pedunculato o libero o di innesto cutaneo libero di labbro e bocca
25.59.11↔	Plastica riduttiva della lingua	27.59.20↔	Piccola copertura dei tessuti molli del labbro con cheratinociti coltivati
25.59.99↔	Altri interventi di riparazione e di plastica sulla lingua, altro	27.59.21↔	Ampia copertura dei tessuti molli del labbro con cheratinociti coltivati
26.21↔	Marsupializzazione di cisti di ghiandola salivare	27.59.30↔	Piccola copertura temporanea dei tessuti molli del labbro mediante combinazione di varie procedure
26.29.00↔	Altra asportazione di lesione di ghiandola salivare, NAS	27.59.31↔	Ampia copertura temporanea dei tessuti molli del labbro mediante combinazione di varie procedure
26.29.10↔	Distruzione di ghiandola salivare, NAS	27.59.40↔	Altra ricostruzione plastica di labbro e bocca mediante innesto libero con anastomosi microvascolare
26.29.99↔	Altra asportazione di lesione di ghiandola salivare, altro	27.59.41↔	Altra ricostruzione plastica di labbro e bocca con lembo a distanza pedunculato
26.30↔	Sialoadenectomia, NAS	27.59.60↔	Inserzione di espansore tissutale nel labbro
26.31.00↔	Sialoadenectomia parziale, NAS	27.59.99↔	Altra ricostruzione plastica di labbro e bocca, altro
26.31.10↔	Parotidectomia parziale senza monitoraggio intraoperatorio del nervo facciale	27.62.00↔	Correzione di palatoschisi, NAS
26.31.11↔	Parotidectomia parziale con monitoraggio intraoperatorio del nervo facciale	27.62.10↔	Ricostruzione plastica primaria del palato osseo senza innesto osseo
26.31.99↔	Sialoadenectomia parziale, altro	27.62.11↔	Ricostruzione plastica primaria del palato osseo con innesto osseo
26.32.00↔	Sialoadenectomia totale, NAS	27.62.12↔	Ricostruzione plastica primaria del palato molle
26.32.10↔	Parotidectomia totale con risparmio del nervo facciale, senza monitoraggio intraoperatorio del nervo facciale	27.62.20↔	Ricostruzione plastica secondaria del palato osseo senza innesto osseo
26.32.11↔	Parotidectomia totale con risparmio del nervo facciale, con monitoraggio intraoperatorio del nervo facciale	27.62.21↔	Ricostruzione plastica secondaria del palato osseo con innesto osseo
26.32.20↔	Parotidectomia totale con resezione e ricostruzione del nervo facciale	27.62.22↔	Ricostruzione plastica secondaria del palato molle
26.32.30↔	Asportazione totale della ghiandola sottomandibolare	27.62.99↔	Correzione di palatoschisi, altro
26.32.99↔	Sialoadenectomia totale, altro	27.63.00↔	Revisione di correzione di palatoschisi, NAS
26.41.00↔	Sutura di lacerazione di ghiandola salivare, NAS	27.63.10↔	Revisione di correzione di palatoschisi, Gnatoplastica
26.41.10↔	Sutura di lacerazione di dotto salivare	27.63.11↔	Revisione di correzione di palatoschisi, Gnatoplastica con osteoplastica
26.41.99↔	Sutura di lacerazione di ghiandola salivare, altro	27.63.20↔	Revisione di correzione di palatoschisi, Correzione secondaria di gnatoschisi
26.42↔	Chiusura di fistola di ghiandola salivare	27.63.99↔	Revisione di correzione di palatoschisi, altro
26.49.00↔	Altri interventi di riparazione e di plastica su ghiandole o dotti salivari, NAS	27.64↔	Inserzione d'impianto palatino
26.49.10↔	Fistolizzazione di ghiandola salivare	27.69.10↔	Riparazione plastica del palato molle
26.49.11↔	Trapianto di apertura del dotto salivare	27.69.11↔	Riparazione plastica del palato osseo
26.49.12↔	Riposizionamento di dotto salivare	27.69.99↔	Altra riparazione plastica del palato, altro
26.49.99↔	Altri interventi di riparazione e di plastica su ghiandole o dotti salivari, altro	27.73↔	Riparazione dell'ugola
27.31.00↔	Asportazione o distruzione locale di lesione o tessuto del palato osseo, NAS	27.79↔	Interventi sull'ugola, altro
27.31.10↔	Asportazione locale di lesione o tessuto del palato osseo	28.2x.00↔	Tonsillectomia senza adenoidectomia, NAS
27.31.20↔	Asportazione parziale di lesione o tessuto del palato osseo	28.2x.10↔	Resezione parziale di tonsilla [tonsillotomia] senza adenoidectomia
27.31.30↔	Distruzione di lesione o tessuto del palato osseo	28.2x.11↔	Tonsillectomia totale senza adenoidectomia
27.31.99↔	Asportazione o distruzione locale di lesione o tessuto del palato osseo, altro	28.2x.12↔	Tonsillectomia per ascesso
27.32.00↔	Asportazione o distruzione ampia di lesione o tessuto del palato osseo, NAS	28.2x.99↔	Tonsillectomia senza adenoidectomia, altro
27.32.10↔	Asportazione totale per via transorale di lesione o tessuto del palato osseo	28.3x.00↔	Tonsillectomia con adenoidectomia, NAS
27.32.11↔	Asportazione radicale per via transmandibolare di lesione o tessuto del palato osseo [resezione in blocco]	28.3x.10↔	Resezione parziale di tonsilla [tonsillotomia] con adenoidectomia
27.32.12↔	Asportazione radicale per via transfaciale di lesione o tessuto del palato osseo [resezione in blocco]	28.3x.11↔	Tonsillectomia totale con adenoidectomia
27.32.99↔	Asportazione o distruzione ampia di lesione o tessuto del palato osseo, altro	28.3x.12↔	Tonsillectomia per ascesso con adenoidectomia
27.53↔	Chiusura di fistola della bocca	28.3x.99↔	Tonsillectomia con adenoidectomia, altro
27.54.00↔	Riparazione di schisi (congenita) del labbro, NAS	28.4↔	Asportazione di residuo tonsillare
27.54.10↔	Labioplastica per schisi (congenita) del labbro	28.5x.00↔	Asportazione di tonsilla linguale, NAS
27.54.11↔	Intervento secondario per schisi (congenita) del labbro	28.5x.10↔	Asportazione di tonsilla linguale, transorale
27.54.99↔	Riparazione di schisi (congenita) del labbro, altro	28.5x.11↔	Asportazione di tonsilla linguale, mediante faringotomia
27.55.00↔	Innesto a tutto spessore di cute su labbro e bocca, NAS	28.5x.99↔	Asportazione di tonsilla linguale, altro
27.55.10↔	Piccolo innesto a tutto spessore su labbro e bocca	28.6↔	Adenoidectomia senza tonsillectomia
27.55.20↔	Ampio innesto a tutto spessore su labbro e bocca	28.91↔	Rimozione di corpo estraneo da tonsille e adenoidi mediante incisione
27.55.99↔	Innesto a tutto spessore di cute su labbro e bocca, altro	28.92↔	Asportazione di lesione di tonsille e adenoidi
27.56.10↔	Piccolo innesto cutaneo sottile su labbro e bocca	29.2x.00↔	Asportazione di cisti o vestigia di fessura branchiale, NAS
27.56.20↔	Ampio innesto cutaneo a spessore parziale su labbro e bocca	29.2x.10↔	Asportazione di cisti laterale del collo
27.56.30↔	Piccolo eteroinnesto di cute nel labbro	29.2x.11↔	Asportazione di cisti o vestigia di fessura branchiale quale intervento secondario
27.56.40↔	Ampio eteroinnesto di cute nel labbro	29.2x.20↔	Intervento su vestigia di arco branchiale, NAS
27.56.50↔	Piccolo omooinnesto di cute nel labbro	29.2x.21↔	Intervento su vestigia di arco branchiale, intervento secondario
27.56.60↔	Ampio omooinnesto di cute nel labbro	29.2x.99↔	Asportazione di cisti o vestigia di fessura branchiale, altro
27.56.99↔	Altro innesto di cute su labbro e bocca, altro	29.31↔	Miotomia cricofaringea
27.57.10↔	Impianto di innesto libero con anastomosi microvascolare su labbro e bocca	29.32.00↔	Diverticolectomia faringea, NAS
27.57.11↔	Impianto di lembo a distanza pedunculato su labbro e bocca	29.32.10↔	Diverticolostomia endoscopica di diverticolo di Zenker
27.57.99↔	Innesto di lembo pedunculato o libero su labbro e bocca, altro		

29.32.11↔	Diverticolectomia di diverticolo di Zenker	30.4x.17↔	Laringectomia radicale, con faringectomia, ricostruzione con pull-up gastrico
29.32.99↔	Diverticolectomia faringea, altro	30.4x.19↔	Laringectomia radicale, con faringectomia, altra ricostruzione
29.33.00↔	Faringectomia (parziale), NAS	30.4x.20↔	Laringectomia radicale, con faringectomia e tiroidectomia, senza ricostruzione
29.33.10↔	Faringectomia parziale, senza ricostruzione	30.4x.21↔	Laringectomia radicale, con faringectomia e tiroidectomia, ricostruzione con mucosa locale
29.33.11↔	Faringectomia parziale, Ricostruzione con lembo peduncolato regionale o a distanza	30.4x.22↔	Laringectomia radicale, con faringectomia e tiroidectomia, ricostruzione con innesto non vascolarizzato
29.33.12↔	Faringectomia parziale, Ricostruzione con innesto libero con anastomosi microvascolare	30.4x.23↔	Laringectomia radicale, con faringectomia e tiroidectomia, ricostruzione con lembo regionale peduncolato
29.33.20↔	Faringectomia totale, Ricostruzione con lembo peduncolato regionale o a distanza	30.4x.24↔	Laringectomia radicale, con faringectomia e tiroidectomia, ricostruzione con lembo peduncolato
29.33.21↔	Faringectomia totale, Ricostruzione con innesto libero con anastomosi microvascolare, innesto intestinale libero o pull-up gastrico	30.4x.25↔	Laringectomia radicale, con faringectomia e tiroidectomia, ricostruzione con innesto libero con anastomosi microvascolare
29.33.99↔	Faringectomia (parziale), altro	30.4x.26↔	Laringectomia radicale, con faringectomia e tiroidectomia, ricostruzione con innesto intestinale libero
29.4x.10↔	Intervento di plastica faringea, con mucosa locale o lembo cutaneo libero	30.4x.27↔	Laringectomia radicale, con faringectomia e tiroidectomia, ricostruzione con pull-up gastrico
29.4x.11↔	Intervento di plastica faringea, con lembo miocutaneo peduncolato	30.4x.29↔	Laringectomia radicale, con faringectomia e tiroidectomia, altra ricostruzione
29.4x.12↔	Intervento di plastica faringea, con innesto con anastomosi microvascolare, innesto intestinale o pull-up gastrico	30.4x.99↔	Laringectomia radicale, altro
29.4x.99↔	Intervento di plastica faringea, altro	31.61↔	Sutura di lacerazione della laringe
29.52↔	Chiusura di fistola di fessura branchiale	31.62↔	Chiusura di fistola della laringe
29.59↔	Riparazione della faringe, altro	31.63↔	Revisione di laringostomia
29.99↔	Interventi sulla faringe, altro	31.64↔	Riparazione di frattura della laringe
30.1x.00↔	Emilaringectomia, NAS	31.69.10↔	Laringoplastica, NAS
30.1x.10↔	Emilaringectomia, sopraglottica orizzontale	31.69.11↔	Laringoplastica di medializzazione, NAS
30.1x.11↔	Emilaringectomia, sopraglottica con asportazione della base della lingua	31.69.12↔	Laringoplastica di medializzazione, tiropastica di tipo I
30.1x.99↔	Emilaringectomia, altro	31.69.14↔	Laringoplastica di medializzazione, per via esterna
30.21↔	Epiglottidectomia	31.69.20↔	Plastica di allargamento della glottide (endolaringea)
30.22.00↔	Cordectomia, NAS	31.69.30↔	Cricotiroidopessia
30.22.10↔	Cordectomia, endolaringea	31.69.31↔	Aritenooidopessia
30.22.11↔	Cordectomia, mediante tirotomia	31.69.40↔	Costruzione / revisione di neoglottide
30.22.99↔	Cordectomia, altro	31.69.41↔	Ricostruzione plastica della laringe
30.29.00↔	Altra laringectomia parziale, NAS	31.69.42↔	Ricostruzione plastica di corda vocale
30.29.10↔	Cricoioidoepiglottopessia (CHEP)	31.69.99↔	Altra riparazione della laringe, altro
30.29.11↔	Cricoioidopessia (CHP)	31.71↔	Sutura di lacerazione della trachea
30.29.20↔	Asportazione parziale faringolaringea	31.72↔	Chiusura di fistola esterna della trachea
30.29.21↔	Laringectomia parziale frontale (Huet)	31.73↔	Chiusura di altra fistola della trachea
30.29.22↔	Laringectomia parziale frontolaterale (Leroux-Robert)	31.75↔	Ricostruzione della trachea e costruzione di laringe artificiale
30.29.30↔	Aritenoidectomia	31.79.00↔	Altri interventi di riparazione e di plastica sulla trachea, NAS
30.29.99↔	Altra laringectomia parziale, altro	31.79.11↔	Ricostruzione plastica (trapianto di trachea)
30.3x.00↔	Laringectomia totale, NAS	31.79.12↔	Tracheopessia
30.3x.10↔	Laringectomia totale, senza ricostruzione	31.79.13↔	Anastomosi termino-terminale della trachea (per lacerazione)
30.3x.11↔	Laringectomia totale, ricostruzione con mucosa locale	31.79.14↔	Resezione cricotracheale
30.3x.12↔	Laringectomia totale, ricostruzione con innesto non vascolarizzato	31.79.15↔	Altra ricostruzione (plastica) della trachea per stenosi tracheale
30.3x.13↔	Laringectomia totale, ricostruzione con lembo regionale peduncolato	32.09.00↔	Altra asportazione o distruzione locale di lesione o tessuto bronchiale, NAS
30.3x.14↔	Laringectomia totale, ricostruzione con lembo a distanza peduncolato	32.09.10↔	Altra asportazione o distruzione locale di lesione o tessuto bronchiale, mediante toracotomia
30.3x.15↔	Laringectomia totale, ricostruzione con innesto libero con anastomosi microvascolare	32.09.20↔	Altra asportazione o distruzione locale di lesione o tessuto bronchiale, mediante toracosopia
30.3x.16↔	Laringectomia totale, ricostruzione con innesto intestinale libero	32.09.99↔	Altra asportazione o distruzione locale di lesione o tessuto bronchiale, altro
30.3x.17↔	Laringectomia totale, ricostruzione con pull-up gastrico	32.1x.10↔	Altra asportazione bronchiale, resezione della biforcazione
30.3x.19↔	Laringectomia totale, altra ricostruzione	32.1x.20↔	Altra asportazione bronchiale, revisione per insufficienza di moncone bronchiale
30.3x.99↔	Laringectomia totale, altro	32.20↔	Asportazione di lesione o tessuto polmonare in toracosopia
30.4x.00↔	Laringectomia radicale, NAS	32.21↔	Plicatura di bolla enfisematosa
30.4x.10↔	Laringectomia radicale, con faringectomia, senza ricostruzione	32.22↔	Riduzione chirurgica del volume polmonare
30.4x.11↔	Laringectomia radicale, con faringectomia, ricostruzione con mucosa locale	32.23↔	Escissione aperta di lesione o tessuto polmonare
30.4x.12↔	Laringectomia radicale, con faringectomia, ricostruzione con innesto non vascolarizzato	32.25↔	Asportazione di lesione o tessuto polmonare in toracosopia
30.4x.13↔	Laringectomia radicale, con faringectomia, ricostruzione con lembo regionale peduncolato	32.26↔	Escissione altra o non precisata di lesione o tessuto polmonare
30.4x.14↔	Laringectomia radicale, con faringectomia, ricostruzione con lembo peduncolato	32.29↔	Asportazione o distruzione locale di lesione o tessuto polmonare, altro
30.4x.15↔	Laringectomia radicale, con faringectomia, ricostruzione con innesto libero con anastomosi microvascolare	32.30↔	Resezione segmentale anatomica del polmone per via toracoscopica
30.4x.16↔	Laringectomia radicale, con faringectomia, ricostruzione con innesto intestinale libero	32.39↔	Altra resezione segmentale anatomica non specificata del polmone
		32.41.00↔	Lobectomia del polmone in toracosopia, NAS



32.41.10↔	Lobectomia del polmone, per via torascopica, senza menzione di linfadenectomia radicale, NAS	32.51.14↔	Pneumonectomia, chirurgica a cielo aperto, senza linfadenectomia radicale, con dilatazione broncoplastica nonché dilatazione angioplastica
32.41.11↔	Lobectomia del polmone, per via torascopica, senza menzione di linfadenectomia radicale, senza dilatazione broncoplastica o angioplastica	32.51.19↔	Pneumonectomia, chirurgica a cielo aperto, senza linfadenectomia radicale, altro
32.41.12↔	Lobectomia del polmone, per via torascopica, senza menzione di linfadenectomia radicale, con dilatazione broncoplastica	32.51.20↔	Pneumonectomia, chirurgica a cielo aperto, con linfadenectomia radicale, NAS
32.41.13↔	Lobectomia del polmone, per via torascopica, senza menzione di linfadenectomia radicale, con dilatazione broncoplastica	32.51.21↔	Pneumonectomia, chirurgica a cielo aperto, con linfadenectomia radicale, senza dilatazione broncoplastica o angioplastica
32.41.14↔	Lobectomia del polmone, per via torascopica, senza menzione di linfadenectomia radicale, con dilatazione broncoplastica nonché dilatazione angioplastica	32.51.22↔	Pneumonectomia, chirurgica a cielo aperto, con linfadenectomia radicale, con dilatazione broncoplastica
32.41.19↔	Lobectomia del polmone, per via torascopica, senza menzione di linfadenectomia radicale, altro	32.51.23↔	Pneumonectomia, chirurgica a cielo aperto, con linfadenectomia radicale, con dilatazione angioplastica
32.41.20↔	Lobectomia del polmone, per via torascopica, con linfadenectomia radicale, NAS	32.51.24↔	Pneumonectomia, chirurgica a cielo aperto, con linfadenectomia radicale, con dilatazione broncoplastica nonché dilatazione angioplastica
32.41.99↔	Lobectomia del polmone in torascopia, altro	32.51.29↔	Pneumonectomia, chirurgica a cielo aperto, con linfadenectomia radicale, altro
32.42.00↔	Lobectomia del polmone, chirurgica a cielo aperto, NAS	32.51.31↔	Pneumonectomia, chirurgica a cielo aperto, allargata
32.42.10↔	Lobectomia del polmone, chirurgica a cielo aperto, senza menzione di linfadenectomia radicale, NAS	32.51.99↔	Pneumonectomia, chirurgica a cielo aperto, altro
32.42.11↔	Lobectomia del polmone, chirurgica a cielo aperto, senza linfadenectomia radicale, senza dilatazione broncoplastica o angioplastica	32.6↔	Dissezione radicale delle strutture toraciche
32.42.12↔	Lobectomia del polmone, chirurgica a cielo aperto, senza linfadenectomia radicale, con dilatazione broncoplastica	33.20↔	Biopsia del polmone in torascopia
32.42.13↔	Lobectomia del polmone, chirurgica a cielo aperto, senza linfadenectomia radicale, con dilatazione angioplastica	33.25↔	Biopsia a cielo aperto del bronco
32.42.14↔	Lobectomia del polmone, chirurgica a cielo aperto, senza linfadenectomia radicale, con dilatazione broncoplastica nonché dilatazione angioplastica	33.28↔	Biopsia a cielo aperto del polmone
32.42.19↔	Lobectomia del polmone, chirurgica a cielo aperto, senza linfadenectomia radicale, altro	33.31↔	Distruzione del nervo frenico per collassamento del polmone
32.42.20↔	Lobectomia del polmone, chirurgica a cielo aperto, con linfadenectomia radicale, NAS	33.33↔	Pneumoperitoneo per collasso del polmone
32.42.21↔	Lobectomia del polmone, chirurgica a cielo aperto, con linfadenectomia radicale, senza dilatazione broncoplastica o angioplastica	33.34.20↔	Toracoplastica, completa
32.42.22↔	Lobectomia del polmone, chirurgica a cielo aperto, con linfadenectomia radicale, con dilatazione broncoplastica	33.41↔	Sutura di lacerazione bronchiale
32.42.23↔	Lobectomia del polmone, chirurgica a cielo aperto, con linfadenectomia radicale, con dilatazione angioplastica	33.42↔	Chiusura di fistola bronchiale
32.42.24↔	Lobectomia del polmone, chirurgica a cielo aperto, con linfadenectomia radicale, con dilatazione broncoplastica, con dilatazione angioplastica	33.43↔	Chiusura di lacerazione polmonare
32.42.29↔	Lobectomia del polmone, chirurgica a cielo aperto, con linfadenectomia radicale, altro	33.50↔	Trapianto polmonare, NAS
32.42.30↔	Lobectomia del polmone, allargata	33.51↔	Trapianto polmonare monolaterale
32.42.40↔	Lobectomia del polmone, bilobectomia, NAS	33.52↔	Trapianto polmonare bilaterale
32.42.41↔	Lobectomia del polmone, bilobectomia, senza dilatazione broncoplastica o angioplastica	33.53↔	Ritrapianto polmonare nella stessa degenza ospedaliera
32.42.42↔	Lobectomia del polmone, bilobectomia, con dilatazione broncoplastica	33.6x.00↔	Trapianto combinato cuore-polmone, NAS
32.42.43↔	Lobectomia del polmone, bilobectomia, con dilatazione angioplastica	33.6x.10↔	Ritrapianto combinato cuore-polmone nella stessa degenza ospedaliera
32.42.44↔	Lobectomia del polmone, bilobectomia, con dilatazione broncoplastica e angioplastica	33.6x.99↔	Trapianto combinato cuore-polmone, altro
32.42.49↔	Lobectomia del polmone, bilobectomia, altro	33.92↔	Legatura di bronco
32.42.99↔	Lobectomia del polmone, chirurgica a cielo aperto, altro	34.06↔	Drenaggio della cavità pleurica in torascopia
32.49↔	Lobectomia del polmone, altro	34.1↔	Incisione del mediastino
32.50↔	Pneumonectomia in torascopia	34.21.00↔	Torascopia transpleurica, NAS
32.51.00↔	Pneumonectomia, chirurgica a cielo aperto, NAS	34.21.10↔	Torascopia transpleurica, primo intervento
32.51.10↔	Pneumonectomia, chirurgica a cielo aperto, senza linfadenectomia radicale, NAS	34.21.20↔	Torascopia transpleurica, reintervento
32.51.11↔	Pneumonectomia, chirurgica a cielo aperto, senza linfadenectomia radicale, senza dilatazione broncoplastica o angioplastica	34.21.99↔	Torascopia transpleurica, altro
32.51.12↔	Pneumonectomia, chirurgica a cielo aperto, senza linfadenectomia radicale, con dilatazione broncoplastica	34.26↔	Biopsia del mediastino a cielo aperto
32.51.13↔	Pneumonectomia, chirurgica a cielo aperto, senza linfadenectomia radicale, con dilatazione angioplastica	34.27.00↔	Biopsia del diaframma, NAS
		34.27.20↔	Biopsia a cielo aperto del diaframma
		34.3x.21↔	Resezione di lesione o tessuto del mediastino, senza resezione di organi mediastinici
		34.3x.22↔	Resezione di lesione o tessuto del mediastino, con resezione polmonare o resezione parziale della parete toracica
		34.3x.23↔	Resezione di lesione o tessuto del mediastino, con resezione parziale del pericardio
		34.3x.24↔	Resezione di lesione o tessuto del mediastino, con sostituzione vascolare mediante protesi
		34.3x.25↔	Resezione di lesione o tessuto del mediastino, con resezione polmonare e sostituzione vascolare
		34.3x.26↔	Resezione di lesione o tessuto del mediastino, con resezione polmonare e resezione parziale del pericardio
		34.3x.27↔	Resezione di lesione o tessuto del mediastino, con resezione parziale del pericardio e sostituzione vascolare
		34.3x.28↔	Resezione di lesione o tessuto del mediastino, con resezione parziale di polmone e pericardio e sostituzione vascolare
		34.4x.21↔	Resezione parziale di lesione della parete toracica, senza ricostruzione
		34.4x.22↔	Resezione parziale di lesione della parete toracica, con ricostruzione
		34.4x.30↔	Resezione di lesione della parete toracica, asportazione completa dello sterno, NAS
		34.4x.31↔	Resezione di lesione della parete toracica, asportazione completa dello sterno, senza ricostruzione

34.4x.32↔	Resezione di lesione della parete toracica, asportazione completa dello sterno, con ricostruzione	34.79.29↔	Altra riparazione chirurgica a cielo aperto della parete toracica, stabilizzazione, altro
34.51.00↔	Pleurectomia e decorticazione del polmone, chirurgica a cielo aperto, NAS	34.79.30↔	Altra riparazione della parete toracica, riduzione aperta di frattura sternale, NAS
34.51.11↔	Pleurectomia e decorticazione radicale del polmone e della parete toracica senza resezione del pericardio o del diaframma, chirurgica a cielo aperto	34.79.31↔	Altra riparazione della parete toracica, riduzione aperta di frattura sternale, con filo
34.51.12↔	Pleurectomia e decorticazione radicale del polmone e della parete toracica con resezione del pericardio, chirurgica a cielo aperto	34.79.32↔	Altra riparazione della parete toracica, riduzione aperta di frattura sternale, con placca
34.51.13↔	Pleurectomia e decorticazione radicale del polmone e della parete toracica con resezione del diaframma, chirurgica a cielo aperto	34.79.39↔	Altra riparazione della parete toracica, riduzione aperta di frattura sternale, altro
34.51.14↔	Pleurectomia e decorticazione radicale del polmone e della parete toracica con resezione del pericardio nonché del diaframma, chirurgica a cielo aperto	34.79.40↔	Altra riparazione della parete toracica, osteoplastica e innesto osseo
34.51.15↔	Pleurectomia e decorticazione parziale, chirurgica a cielo aperto	34.82↔	Sutura di lacerazione del diaframma
34.51.16↔	Pleurectomia e decorticazione subtotale, chirurgica a cielo aperto	34.83↔	Chiusura di fistola del diaframma
34.51.99↔	Pleurectomia e decorticazione del polmone, chirurgica a cielo aperto, altro	34.85↔	Impianto di pacemaker diaframmatico
34.52.00↔	Pleurectomia e decorticazione del polmone, per via toracoscopica, NAS	34.99.10↔	Prelievo di cartilagine costale per innesto
34.52.11↔	Pleurectomia e decorticazione radicale del polmone e della parete toracica senza resezione del pericardio o del diaframma, per via toracoscopica	35.31↔	Interventi sul muscolo papillare
34.52.12↔	Pleurectomia e decorticazione radicale del polmone e della parete toracica con resezione del pericardio, per via toracoscopica	35.32↔	Interventi sulle corde tendinee
34.52.13↔	Pleurectomia e decorticazione radicale del polmone e della parete toracica con resezione del diaframma, per via toracoscopica	35.34↔	Infundibulectomia
34.52.14↔	Pleurectomia e decorticazione radicale del polmone e della parete toracica con resezione del pericardio nonché del diaframma, per via toracoscopica	35.35.00↔	Interventi sulle trabecole carnose del cuore, NAS
34.52.15↔	Pleurectomia e decorticazione parziale, per via toracoscopica	35.35.09↔	Interventi sulle trabecole carnose del cuore, altro
34.52.16↔	Pleurectomia e decorticazione subtotale, per via toracoscopica	35.35.10↔	Resezione fibrosa o muscolare sottovalvolare aortica
34.52.99↔	Pleurectomia e decorticazione del polmone, per via toracoscopica, altro	35.36.00↔	Resezione sopravalvolare, valvola cardiaca, NAS
34.59.10↔	Altra asportazione della pleura, pleurectomia toracoscopica	35.36.09↔	Resezione sopravalvolare, valvola cardiaca, altro
34.59.20↔	Altra asportazione della pleura, pleurectomia chirurgica a cielo aperto	35.36.11↔	Resezione sopravalvolare, valvola aortica
34.6x.00↔	Pleurodesi, NAS	35.36.21↔	Resezione sopravalvolare, valvola polmonare
34.6x.11↔	Pleurodesi, chirurgica a cielo aperto, senza decorticazione	35.41.00↔	Allargamento di difetto esistente del setto atriale, NAS
34.6x.12↔	Pleurodesi, chirurgica a cielo aperto, con decorticazione	35.41.10↔	Allargamento di difetto esistente del setto atriale, tecnica a cielo aperto
34.6x.13↔	Pleurodesi, chirurgica a cielo aperto, con talcaggio	35.41.20↔	Allargamento di difetto esistente del setto atriale, tecnica chiusa
34.6x.19↔	Pleurodesi, chirurgica a cielo aperto, altro	35.41.99↔	Allargamento di difetto esistente del setto atriale, altro
34.6x.20↔	Pleurodesi, per via toracoscopica, NAS	35.42.00↔	Creazione di difetto settale nel cuore, NAS
34.6x.21↔	Pleurodesi, per via toracoscopica, senza decorticazione	35.42.10↔	Creazione di difetto settale nel cuore, tecnica a cielo aperto
34.6x.22↔	Pleurodesi, per via toracoscopica, con decorticazione	35.42.20↔	Creazione di difetto settale nel cuore, tecnica chiusa
34.6x.23↔	Pleurodesi, per via toracoscopica, con talcaggio	35.42.99↔	Creazione di difetto settale nel cuore, altro
34.6x.29↔	Pleurodesi, per via toracoscopica, altro	35.43.00↔	Allargamento di difetto esistente del setto interventricolare, NAS
34.6x.99↔	Pleurodesi, altro	35.43.10↔	Allargamento di difetto esistente del setto interventricolare, tecnica a cielo aperto
34.71↔	Sutura di lacerazione della parete toracica	35.43.20↔	Allargamento di difetto esistente del setto interventricolare, tecnica chiusa
34.72↔	Chiusura di toracostomia	35.43.99↔	Allargamento di difetto esistente del setto interventricolare, altro
34.73↔	Chiusura di altra fistola del torace	35.50↔	Riparazione di difetto settale non specificato del cuore con protesi
34.74↔	Riparazione di deformità del torace	35.51↔	Riparazione di difetto del setto atriale con protesi, tecnica aperta
34.79.10↔	Altra riparazione della parete toracica, chiusura secondaria di toracotomia, NAS	35.53↔	Riparazione con protesi di difetto del setto interventricolare, per via aperta
34.79.11↔	Altra riparazione della parete toracica, chiusura secondaria di toracotomia, con filo	35.54↔	Riparazione di difetti dei cuscinetti endocardici con protesi
34.79.12↔	Altra riparazione della parete toracica, chiusura secondaria di toracotomia, con placca	35.60↔	Riparazione di difetto di setto non specificato del cuore con innesto tissutale
34.79.19↔	Altra riparazione della parete toracica, chiusura secondaria di toracotomia, altro	35.61↔	Riparazione di difetto del setto atriale con innesto tissutale
34.79.20↔	Altra riparazione chirurgica a cielo aperto, della parete toracica, stabilizzazione, NAS	35.62↔	Riparazione di difetto del setto ventricolare con innesto tissutale
34.79.21↔	Altra riparazione chirurgica a cielo aperto, della parete toracica, stabilizzazione, con filo	35.63↔	Riparazione di difetto dei cuscinetti endocardici con innesto tissutale
34.79.22↔	Altra riparazione chirurgica a cielo aperto, della parete toracica, stabilizzazione, con placca	35.70↔	Altra e non specificata riparazione di difetto settale non specificato del cuore
		35.71↔	Altra e non specificata riparazione di difetto del setto atriale
		35.72.00↔	Riparazione di difetto del setto ventricolare, NAS
		35.72.10↔	Chiusura di difetto del setto ventricolare acquisito
		35.72.99↔	Riparazione di difetto del setto ventricolare, altro
		35.73↔	Altra e non specificata riparazione di difetto dei cuscinetti endocardici
		35.81↔	Correzione totale di tetralogia di Fallot
		35.82↔	Correzione totale di completa anomalia della connessione venosa polmonare
		35.83↔	Correzione totale del tronco arterioso
		35.84↔	Correzione totale di trasposizione di grandi vasi, NAC
		35.85↔	Intervento di Norwood stadio I
		35.91↔	Trasposizione interatriale del ritorno venoso
		35.92↔	Creazione di condotto fra ventricolo destro e arteria polmonare
		35.93↔	Creazione di condotto fra il ventricolo sinistro e l'aorta
		35.94↔	Creazione di condotto fra l'atrio e arteria polmonare



35.95↔	Revisione di procedure correttive del cuore	35.d1.11↔	Anuloplastica della valvola aortica tramite sternotomia completa
35.98.10↔	Riparazione percutanea-transluminale di difetto del setto atriale, NAS	35.d1.12↔	Anuloplastica della valvola aortica tramite toracotomia mini-invasiva (sternotomia parziale superiore, toracotomia laterale)
35.98.19↔	Riparazione percutanea-transluminale di difetto del setto atriale, altro	35.d1.13↔	Anuloplastica della valvola aortica, per via endovascolare
35.98.30↔	Riparazione percutanea-transluminale di difetto del setto ventricolare	35.d1.14↔	Anuloplastica della valvola aortica catetere-guidata, transapicale
35.98.99↔	Altri interventi sui setti del cuore, altro	35.d2.00↔	Anuloplastica della valvola mitrale, NAS
35.a1.00↔	Valvulotomia della valvola aortica, NAS	35.d2.09↔	Anuloplastica della valvola mitrale, altro
35.a1.09↔	Valvulotomia della valvola aortica, altro	35.d2.11↔	Anuloplastica della valvola mitrale tramite sternotomia completa
35.a1.11↔	Valvulotomia della valvola aortica tramite sternotomia completa	35.d2.12↔	Anuloplastica della valvola mitrale tramite toracotomia mini-invasiva (sternotomia parziale superiore, toracotomia laterale)
35.a1.12↔	Valvulotomia della valvola aortica tramite toracotomia mini-invasiva (sternotomia parziale superiore, toracotomia laterale)	35.d2.13↔	Anuloplastica della valvola mitrale, per via endovascolare
35.a1.13↔	Valvulotomia della valvola aortica, per via endovascolare	35.d2.14↔	Anuloplastica della valvola mitrale catetere-guidata, transapicale
35.a1.14↔	Valvulotomia della valvola aortica catetere-guidata, transapicale	35.d3.00↔	Anuloplastica della valvola polmonare, NAS
35.a2.00↔	Valvulotomia della valvola mitrale, NAS	35.d3.09↔	Anuloplastica della valvola polmonare, altro
35.a2.09↔	Valvulotomia della valvola mitrale, altro	35.d3.11↔	Anuloplastica della valvola polmonare tramite sternotomia completa
35.a2.11↔	Valvulotomia della valvola mitrale tramite sternotomia completa	35.d3.12↔	Anuloplastica della valvola polmonare tramite toracotomia mini-invasiva (sternotomia parziale superiore, toracotomia laterale)
35.a2.12↔	Valvulotomia della valvola mitrale tramite toracotomia mini-invasiva (sternotomia parziale superiore, toracotomia laterale)	35.d3.13↔	Anuloplastica della valvola polmonare, per via endovascolare
35.a2.13↔	Valvulotomia della valvola mitrale, per via endovascolare	35.d3.14↔	Anuloplastica della valvola polmonare catetere-guidata, transapicale
35.a2.14↔	Valvulotomia della valvola mitrale catetere-guidata, transapicale	35.d4.00↔	Anuloplastica della valvola tricuspide
35.a3.00↔	Valvulotomia della valvola polmonare, NAS	35.d4.09↔	Anuloplastica della valvola tricuspide
35.a3.09↔	Valvulotomia della valvola polmonare, altro	35.d4.11↔	Anuloplastica della valvola tricuspide tramite sternotomia completa
35.a3.11↔	Valvulotomia della valvola polmonare tramite sternotomia completa	35.d4.12↔	Anuloplastica della valvola tricuspide tramite toracotomia mini-invasiva (sternotomia parziale superiore, toracotomia laterale)
35.a3.12↔	Valvulotomia della valvola polmonare tramite toracotomia mini-invasiva (sternotomia parziale superiore, toracotomia laterale)	35.d4.13↔	Anuloplastica della valvola tricuspide, per via endovascolare
35.a3.13↔	Valvulotomia della valvola polmonare, per via endovascolare	35.d4.14↔	Anuloplastica della valvola tricuspide catetere-guidata, transapicale
35.a3.14↔	Valvulotomia della valvola polmonare catetere-guidata, transapicale	35.e1.11↔	Valvuloplastica della valvola aortica tramite sternotomia completa
35.a4.00↔	Valvulotomia della valvola tricuspide, NAS	35.e1.12↔	Valvuloplastica della valvola aortica tramite toracotomia mini-invasiva (sternotomia parziale superiore, toracotomia laterale)
35.a4.09↔	Valvulotomia della valvola tricuspide, altro	35.e2.11↔	Valvuloplastica della valvola mitrale tramite sternotomia completa
35.a4.11↔	Valvulotomia della valvola tricuspide tramite sternotomia completa	35.e2.12↔	Valvuloplastica della valvola mitrale tramite toracotomia mini-invasiva (sternotomia parziale superiore, toracotomia laterale)
35.a4.12↔	Valvulotomia della valvola tricuspide tramite toracotomia mini-invasiva (sternotomia parziale superiore, toracotomia laterale)	35.e2.13↔	Valvuloplastica della valvola mitrale, per via endovascolare, transarteriosa
35.a4.13↔	Valvulotomia della valvola tricuspide, per via endovascolare	35.e2.14↔	Valvuloplastica della valvola mitrale, per via endovascolare, transvenosa
35.a4.14↔	Valvulotomia della valvola tricuspide catetere-guidata, transapicale	35.e3.11↔	Valvuloplastica della valvola polmonare tramite sternotomia completa
35.c1.00↔	Ricostruzione di tasche della valvola aortica, NAS	35.e3.12↔	Valvuloplastica della valvola polmonare tramite toracotomia mini-invasiva (sternotomia parziale superiore, toracotomia laterale)
35.c1.09↔	Ricostruzione di tasche della valvola aortica, altro	35.e4.11↔	Valvuloplastica della valvola tricuspide tramite sternotomia completa
35.c1.11↔	Ricostruzione di tasche della valvola aortica tramite sternotomia completa	35.e4.12↔	Valvuloplastica della valvola tricuspide tramite toracotomia mini-invasiva (sternotomia parziale superiore, toracotomia laterale)
35.c1.12↔	Ricostruzione di tasche della valvola aortica tramite toracotomia mini-invasiva (sternotomia parziale superiore, toracotomia laterale)	35.f1.00↔	Sostituzione della valvola aortica con valvola cardiaca protesica o protesi vascolare valvolata, NAS
35.c2.00↔	Ricostruzione di cuspidi della valvola mitrale, NAS	35.f1.09↔	Sostituzione della valvola aortica con valvola cardiaca protesica o protesi vascolare valvolata, altro
35.c2.09↔	Ricostruzione di cuspidi della valvola mitrale, altro	35.f1.11↔	Sostituzione della valvola aortica con alloinnesto (omoinnesto), tramite sternotomia completa
35.c2.11↔	Ricostruzione di cuspidi della valvola mitrale tramite sternotomia completa	35.f1.12↔	Sostituzione della valvola aortica con alloinnesto (omoinnesto), tramite toracotomia mini-invasiva (sternotomia parziale superiore, toracotomia laterale)
35.c2.12↔	Ricostruzione di cuspidi della valvola mitrale tramite toracotomia mini-invasiva (sternotomia parziale superiore, toracotomia laterale)	35.f1.21↔	Sostituzione della valvola aortica con xenoinnesto (bioprotesi), tramite sternotomia completa
35.c2.13↔	Ricostruzione di cuspidi della valvola mitrale, per via endovascolare	35.f1.22↔	Sostituzione della valvola aortica con xenoinnesto (bioprotesi), tramite toracotomia mini-invasiva (sternotomia parziale superiore, toracotomia laterale)
35.c3.00↔	Ricostruzione di tasche della valvola polmonare, NAS	35.f1.23↔	Sostituzione della valvola aortica con xenoinnesto (bioprotesi), per via endovascolare
35.c3.09↔	Ricostruzione di tasche della valvola polmonare, altro	35.f1.24↔	Sostituzione della valvola aortica con xenoinnesto (bioprotesi), transapicale
35.c3.11↔	Ricostruzione di tasche della valvola polmonare tramite sternotomia completa	35.f1.25↔	Sostituzione della valvola aortica con xenoinnesto (bioprotesi), transapicale, mediante sistema percutaneo apicale di accesso e chiusura
35.c3.12↔	Ricostruzione di tasche della valvola polmonare tramite toracotomia mini-invasiva (sternotomia parziale superiore, toracotomia laterale)		
35.c4.00↔	Ricostruzione di cuspidi della valvola tricuspide, NAS		
35.c4.09↔	Ricostruzione di cuspidi della valvola tricuspide, altro		
35.c4.11↔	Ricostruzione di cuspidi della valvola tricuspide tramite sternotomia completa		
35.c4.12↔	Ricostruzione di cuspidi della valvola tricuspide tramite toracotomia mini-invasiva (sternotomia parziale superiore, toracotomia laterale)		
35.d1.00↔	Anuloplastica della valvola aortica, NAS		
35.d1.09↔	Anuloplastica della valvola aortica, altro		

35.f1.31↔	Sostituzione della valvola aortica con xenoinnesto, stentless, tramite sternotomia completa	35.f3.09↔	Sostituzione della valvola polmonare con valvola cardiaca protesica o protesi vascolare valvolata, altro
35.f1.32↔	Sostituzione della valvola aortica con xenoinnesto, stentless, tramite toracotomia mini-invasiva (sternotomia parziale superiore, toracotomia laterale)	35.f3.11↔	Sostituzione della valvola polmonare con alloinnesto (omoinnesto), tramite sternotomia completa
35.f1.33↔	Sostituzione della valvola aortica con xenoinnesto, stentless, per via endovascolare	35.f3.12↔	Sostituzione della valvola polmonare con alloinnesto (omoinnesto), tramite toracotomia mini-invasiva (sternotomia parziale superiore, toracotomia laterale)
35.f1.34↔	Sostituzione della valvola aortica con xenoinnesto, stentless, transapicale	35.f3.21↔	Sostituzione della valvola polmonare con xenoinnesto (bioprotesi), tramite sternotomia completa
35.f1.35↔	Sostituzione della valvola aortica con xenoinnesto, stentless, transapicale, mediante sistema percutaneo apicale di accesso e chiusura	35.f3.22↔	Sostituzione della valvola polmonare con xenoinnesto (bioprotesi), tramite toracotomia mini-invasiva (sternotomia parziale superiore, toracotomia laterale)
35.f1.41↔	Sostituzione della valvola aortica con xenoinnesto autoespandente, senza sutura, tramite sternotomia completa	35.f3.23↔	Sostituzione della valvola polmonare con xenoinnesto (bioprotesi), per via endovascolare
35.f1.42↔	Sostituzione della valvola aortica con xenoinnesto autoespandente, senza sutura, tramite toracotomia mini-invasiva (sternotomia parziale superiore, toracotomia laterale)	35.f3.24↔	Sostituzione della valvola polmonare con xenoinnesto (bioprotesi), transapicale
35.f1.43↔	Sostituzione della valvola aortica con xenoinnesto autoespandente, senza sutura, per via endovascolare	35.f3.25↔	Sostituzione della valvola polmonare con xenoinnesto (bioprotesi), transapicale, mediante sistema percutaneo apicale di accesso e chiusura
35.f1.44↔	Sostituzione della valvola aortica con xenoinnesto autoespandente, senza sutura, transapicale	35.f3.31↔	Sostituzione della valvola polmonare con xenoinnesto, stentless, tramite sternotomia completa
35.f1.45↔	Sostituzione della valvola aortica con xenoinnesto autoespandente, senza sutura, transapicale, mediante sistema percutaneo apicale di accesso e chiusura	35.f3.32↔	Sostituzione della valvola polmonare con xenoinnesto, stentless, tramite toracotomia mini-invasiva (sternotomia parziale superiore, toracotomia laterale)
35.f1.51↔	Sostituzione della valvola aortica con protesi meccanica, tramite sternotomia completa	35.f3.33↔	Sostituzione della valvola polmonare con xenoinnesto, stentless, per via endovascolare
35.f1.52↔	Sostituzione della valvola aortica con protesi meccanica, tramite toracotomia mini-invasiva (sternotomia parziale superiore, toracotomia laterale)	35.f3.34↔	Sostituzione della valvola polmonare con xenoinnesto, stentless, transapicale
35.f1.61↔	Sostituzione della valvola aortica con protesi vascolare valvolata, di tipo biologico, tramite sternotomia completa	35.f3.35↔	Sostituzione della valvola polmonare con xenoinnesto, stentless, transapicale, mediante sistema percutaneo apicale di accesso e chiusura
35.f1.62↔	Sostituzione della valvola aortica con protesi vascolare valvolata, di tipo biologico, tramite toracotomia mini-invasiva (sternotomia parziale superiore, toracotomia laterale)	35.f3.51↔	Sostituzione della valvola polmonare con protesi meccanica, tramite sternotomia completa
35.f1.71↔	Sostituzione della valvola aortica con protesi vascolare valvolata, di tipo meccanico, tramite sternotomia completa	35.f3.52↔	Sostituzione della valvola polmonare con protesi meccanica, tramite toracotomia mini-invasiva (sternotomia parziale superiore, toracotomia laterale)
35.f1.72↔	Sostituzione della valvola aortica con protesi vascolare valvolata, di tipo meccanico, tramite toracotomia mini-invasiva (sternotomia parziale superiore, toracotomia laterale)	35.f3.61↔	Sostituzione della valvola polmonare con protesi vascolare valvolata, di tipo biologico, tramite sternotomia completa
35.f2.00↔	Sostituzione della valvola mitrale con valvola cardiaca protesica, NAS	35.f3.62↔	Sostituzione della valvola polmonare con protesi vascolare valvolata, di tipo biologico, tramite toracotomia mini-invasiva (sternotomia parziale superiore, toracotomia laterale)
35.f2.09↔	Sostituzione della valvola mitrale con valvola cardiaca protesica, altro	35.f3.71↔	Sostituzione della valvola polmonare con protesi vascolare valvolata, di tipo meccanico, tramite sternotomia completa
35.f2.11↔	Sostituzione della valvola mitrale con alloinnesto (omoinnesto), tramite sternotomia completa	35.f3.72↔	Sostituzione della valvola polmonare con protesi vascolare valvolata, di tipo meccanico, tramite toracotomia mini-invasiva (sternotomia parziale superiore, toracotomia laterale)
35.f2.12↔	Sostituzione della valvola mitrale con alloinnesto (omoinnesto), tramite toracotomia mini-invasiva (sternotomia parziale superiore, toracotomia laterale)	35.f4.00↔	Sostituzione della valvola tricuspide con valvola cardiaca protesica, NAS
35.f2.21↔	Sostituzione della valvola mitrale con xenoinnesto (bioprotesi), tramite sternotomia completa	35.f4.09↔	Sostituzione della valvola tricuspide con valvola cardiaca protesica, altro
35.f2.22↔	Sostituzione della valvola mitrale con xenoinnesto (bioprotesi), tramite toracotomia mini-invasiva (sternotomia parziale superiore, toracotomia laterale)	35.f4.11↔	Sostituzione della valvola tricuspide con alloinnesto (omoinnesto), tramite sternotomia completa
35.f2.23↔	Sostituzione della valvola mitrale con xenoinnesto (bioprotesi), per via endovascolare	35.f4.12↔	Sostituzione della valvola tricuspide con alloinnesto (omoinnesto), tramite toracotomia mini-invasiva (sternotomia parziale superiore, toracotomia laterale)
35.f2.24↔	Sostituzione della valvola mitrale con xenoinnesto (bioprotesi), transapicale	35.f4.21↔	Sostituzione della valvola tricuspide con xenoinnesto (bioprotesi), tramite sternotomia completa
35.f2.31↔	Sostituzione della valvola mitrale con xenoinnesto, stentless, tramite sternotomia completa	35.f4.22↔	Sostituzione della valvola tricuspide con xenoinnesto (bioprotesi), tramite toracotomia mini-invasiva (sternotomia parziale superiore, toracotomia laterale)
35.f2.32↔	Sostituzione della valvola mitrale con xenoinnesto, stentless, tramite toracotomia mini-invasiva (sternotomia parziale superiore, toracotomia laterale)	35.f4.23↔	Sostituzione della valvola tricuspide con xenoinnesto (bioprotesi), per via endovascolare
35.f2.33↔	Sostituzione della valvola mitrale con xenoinnesto, stentless, per via endovascolare	35.f4.24↔	Sostituzione della valvola tricuspide con xenoinnesto (bioprotesi), transapicale
35.f2.34↔	Sostituzione della valvola mitrale con xenoinnesto, stentless, transapicale	35.f4.31↔	Sostituzione della valvola tricuspide con xenoinnesto, stentless, tramite sternotomia completa
35.f2.51↔	Sostituzione della valvola mitrale con protesi meccanica, tramite sternotomia completa	35.f4.32↔	Sostituzione della valvola tricuspide con xenoinnesto, stentless, tramite toracotomia mini-invasiva (sternotomia parziale superiore, toracotomia laterale)
35.f2.52↔	Sostituzione della valvola mitrale con protesi meccanica, tramite toracotomia mini-invasiva (sternotomia parziale superiore, toracotomia laterale)	35.f4.33↔	Sostituzione della valvola tricuspide con xenoinnesto, stentless, per via endovascolare
35.f3.00↔	Sostituzione della valvola polmonare con valvola cardiaca protesica o protesi vascolare valvolata, NAS	35.f4.34↔	Sostituzione della valvola tricuspide con xenoinnesto, stentless, transapicale



35.f4.51↔	Sostituzione della valvola tricuspide con protesi meccanica, tramite sternotomia completa	35.h1.62↔	Rimozione di valvola aortica protesica nonché impianto di protesi vascolare valvolata, di tipo biologico, tramite toracotomia mini-invasiva (sternotomia parziale superiore, toracotomia laterale)
35.f4.52↔	Sostituzione della valvola tricuspide con protesi meccanica, tramite toracotomia mini-invasiva (sternotomia parziale superiore, toracotomia laterale)	35.h1.71↔	Rimozione di valvola aortica protesica nonché impianto di protesi vascolare valvolata, di tipo meccanico, tramite sternotomia completa
35.g0↔	Revisione di sostituzione di valvola cardiaca, NAS	35.h1.72↔	Rimozione di valvola aortica protesica nonché impianto di protesi vascolare valvolata, di tipo meccanico, tramite toracotomia mini-invasiva (sternotomia parziale superiore, toracotomia laterale)
35.g1.11↔	Revisione di sostituzione della valvola aortica, tramite sternotomia completa	35.h2.00↔	Rimozione nonché impianto di nuova valvola mitrale protesica, NAS
35.g1.12↔	Revisione di sostituzione della valvola aortica, tramite toracotomia mini-invasiva (sternotomia parziale superiore, toracotomia laterale)	35.h2.09↔	Rimozione nonché impianto di nuova valvola mitrale protesica, altro
35.g1.13↔	Revisione di sostituzione della valvola aortica, per via endovascolare	35.h2.11↔	Rimozione di valvola mitrale protesica nonché impianto di alloinnesto (omoinnesto), tramite sternotomia completa
35.g1.14↔	Revisione di sostituzione della valvola aortica, transapicale	35.h2.12↔	Rimozione di valvola mitrale protesica nonché impianto di alloinnesto (omoinnesto), tramite toracotomia mini-invasiva (sternotomia parziale superiore, toracotomia laterale)
35.g2.11↔	Revisione di sostituzione della valvola mitrale, tramite sternotomia completa	35.h2.21↔	Rimozione di valvola mitrale protesica nonché impianto di xenoinnesto (bioprotesi), tramite sternotomia completa
35.g2.12↔	Revisione di sostituzione della valvola mitrale, tramite toracotomia mini-invasiva (sternotomia parziale superiore, toracotomia laterale)	35.h2.22↔	Rimozione di valvola mitrale protesica nonché impianto di xenoinnesto (bioprotesi), tramite toracotomia mini-invasiva (sternotomia parziale superiore, toracotomia laterale)
35.g2.13↔	Revisione di sostituzione della valvola mitrale, per via endovascolare	35.h2.23↔	Rimozione di valvola mitrale protesica nonché impianto di xenoinnesto (bioprotesi), per via endovascolare
35.g2.14↔	Revisione di sostituzione della valvola mitrale, transapicale	35.h2.24↔	Rimozione di valvola mitrale protesica nonché impianto di xenoinnesto (bioprotesi), transapicale
35.g3.11↔	Revisione di sostituzione della valvola polmonare, tramite sternotomia completa	35.h2.31↔	Rimozione di valvola mitrale protesica nonché impianto di xenoinnesto, stentless, tramite sternotomia completa
35.g3.12↔	Revisione di sostituzione della valvola polmonare, tramite toracotomia mini-invasiva (sternotomia parziale superiore, toracotomia laterale)	35.h2.32↔	Rimozione di valvola mitrale protesica nonché impianto di xenoinnesto, stentless, tramite toracotomia mini-invasiva (sternotomia parziale superiore, toracotomia laterale)
35.g3.13↔	Revisione di sostituzione della valvola polmonare, per via endovascolare	35.h2.33↔	Rimozione di valvola mitrale protesica nonché impianto di xenoinnesto, stentless, per via endovascolare
35.g3.14↔	Revisione di sostituzione della valvola polmonare, transapicale	35.h2.34↔	Rimozione di valvola mitrale protesica nonché impianto di xenoinnesto, stentless, transapicale
35.g4.11↔	Revisione di sostituzione della valvola tricuspide, tramite sternotomia completa	35.h2.51↔	Rimozione di valvola mitrale protesica nonché impianto di protesi meccanica, tramite sternotomia completa
35.g4.12↔	Revisione di sostituzione della valvola tricuspide, tramite toracotomia mini-invasiva (sternotomia parziale superiore, toracotomia laterale)	35.h2.52↔	Rimozione di valvola mitrale protesica nonché impianto di protesi meccanica, tramite toracotomia mini-invasiva (sternotomia parziale superiore, toracotomia laterale)
35.g4.13↔	Revisione di sostituzione della valvola tricuspide, per via endovascolare	35.h3.00↔	Rimozione nonché impianto di nuova valvola polmonare protesica o protesi vascolare valvolata, NAS
35.g4.14↔	Revisione di sostituzione della valvola tricuspide, transapicale	35.h3.09↔	Rimozione nonché impianto di nuova valvola polmonare protesica o protesi vascolare valvolata, altro
35.g9↔	Revisione di sostituzione di valvola cardiaca, altro	35.h3.11↔	Rimozione di valvola polmonare protesica nonché impianto di alloinnesto (omoinnesto), tramite sternotomia completa
35.h1.00↔	Rimozione nonché impianto di nuova valvola aortica protesica o protesi vascolare valvolata, NAS	35.h3.12↔	Rimozione di valvola polmonare protesica nonché impianto di alloinnesto (omoinnesto), tramite toracotomia mini-invasiva (sternotomia parziale superiore, toracotomia laterale)
35.h1.09↔	Rimozione nonché impianto di nuova valvola aortica protesica o protesi vascolare valvolata, altro	35.h3.21↔	Rimozione di valvola polmonare protesica nonché impianto di xenoinnesto (bioprotesi), tramite sternotomia completa
35.h1.11↔	Rimozione di valvola aortica protesica nonché impianto di alloinnesto (omoinnesto), tramite sternotomia completa	35.h3.22↔	Rimozione di valvola polmonare protesica nonché impianto di xenoinnesto (bioprotesi), tramite toracotomia mini-invasiva (sternotomia parziale superiore, toracotomia laterale)
35.h1.12↔	Rimozione di valvola aortica protesica nonché impianto di alloinnesto (omoinnesto), tramite toracotomia mini-invasiva (sternotomia parziale superiore, toracotomia laterale)	35.h3.31↔	Rimozione di valvola polmonare protesica nonché impianto di xenoinnesto, stentless, tramite sternotomia completa
35.h1.21↔	Rimozione di valvola aortica protesica nonché impianto di xenoinnesto (bioprotesi), tramite sternotomia completa	35.h3.32↔	Rimozione di valvola polmonare protesica nonché impianto di xenoinnesto, stentless, tramite toracotomia mini-invasiva (sternotomia parziale superiore, toracotomia laterale)
35.h1.22↔	Rimozione di valvola aortica protesica nonché impianto di xenoinnesto (bioprotesi), tramite toracotomia mini-invasiva (sternotomia parziale superiore, toracotomia laterale)	35.h3.51↔	Rimozione di valvola polmonare protesica nonché impianto di protesi meccanica, tramite sternotomia completa
35.h1.31↔	Rimozione di valvola aortica protesica nonché impianto di xenoinnesto, stentless, tramite sternotomia completa	35.h3.52↔	Rimozione di valvola polmonare protesica nonché impianto di protesi meccanica, tramite toracotomia mini-invasiva (sternotomia parziale superiore, toracotomia laterale)
35.h1.32↔	Rimozione di valvola aortica protesica nonché impianto di xenoinnesto, stentless, tramite toracotomia mini-invasiva (sternotomia parziale superiore, toracotomia laterale)	35.h3.61↔	Rimozione di valvola polmonare protesica nonché impianto di protesi vascolare valvolata, di tipo biologico, tramite sternotomia completa
35.h1.41↔	Rimozione di valvola aortica protesica nonché impianto di xenoinnesto autoespandente, senza sutura, tramite sternotomia completa	35.h3.62↔	Rimozione di valvola polmonare protesica nonché impianto di protesi vascolare valvolata, di tipo biologico, tramite toracotomia mini-invasiva (sternotomia parziale superiore, toracotomia laterale)
35.h1.42↔	Rimozione di valvola aortica protesica nonché impianto di xenoinnesto autoespandente, senza sutura, tramite toracotomia mini-invasiva (sternotomia parziale superiore, toracotomia laterale)		
35.h1.51↔	Rimozione di valvola aortica protesica nonché impianto di protesi meccanica, tramite sternotomia completa		
35.h1.52↔	Rimozione di valvola aortica protesica nonché impianto di protesi meccanica, tramite toracotomia mini-invasiva (sternotomia parziale superiore, toracotomia laterale)		
35.h1.61↔	Rimozione di valvola aortica protesica nonché impianto di protesi vascolare valvolata, di tipo biologico, tramite sternotomia completa		

35.h3.71↔	Rimozione di valvola polmonare protesica nonché impianto di protesi vascolare valvolata, di tipo meccanico, tramite sternotomia completa	36.11.32↔	Bypass semplice (aorto)coronarico, mini-invasivo, con arteria autologa, arteria mammaria interna (arteria toracica interna)
35.h3.72↔	Rimozione di valvola polmonare protesica nonché impianto di protesi vascolare valvolata, di tipo meccanico, tramite toracotomia mini-invasiva (sternotomia parziale superiore, toracotomia laterale)	36.11.33↔	Bypass semplice (aorto)coronarico, mini-invasivo, con arteria autologa, innesto libero di arteria mammaria interna (IMA) (arteria toracica interna)
35.h4.00↔	Rimozione nonché impianto di nuova valvola tricuspide protesica, NAS	36.11.34↔	Bypass semplice (aorto)coronarico, mini-invasivo, con arteria autologa, arteria addominale
35.h4.09↔	Rimozione nonché impianto di nuova valvola tricuspide protesica, altro	36.11.35↔	Bypass semplice (aorto)coronarico, mini-invasivo, con arteria autologa, altra arteria
35.h4.11↔	Rimozione di valvola tricuspide protesica nonché impianto di alloinnesto (omoinnesto), tramite sternotomia completa	36.11.36↔	Bypass semplice (aorto)coronarico, mini-invasivo, con vena autologa, senza mesh esterno di supporto
35.h4.12↔	Rimozione di valvola tricuspide protesica nonché impianto di alloinnesto (omoinnesto), tramite toracotomia mini-invasiva (sternotomia parziale superiore, toracotomia laterale)	36.11.37↔	Bypass semplice (aorto)coronarico, mini-invasivo, con vena autologa, con mesh esterno di supporto
35.h4.21↔	Rimozione di valvola tricuspide protesica nonché impianto di xenoinnesto (bioprotesi), tramite sternotomia completa	36.11.38↔	Bypass semplice (aorto)coronarico, mini-invasivo, con xenotrapianto
35.h4.22↔	Rimozione di valvola tricuspide protesica nonché impianto di xenoinnesto (bioprotesi), tramite toracotomia mini-invasiva (sternotomia parziale superiore, toracotomia laterale)	36.11.3a↔	Bypass semplice (aorto)coronarico, mini-invasivo, con protesi vascolare
35.h4.23↔	Rimozione di valvola tricuspide protesica nonché impianto di xenoinnesto (bioprotesi), per via endovascolare	36.11.99↔	Bypass semplice (aorto)coronarico, secondo la tecnica e il materiale, altro
35.h4.31↔	Rimozione di valvola tricuspide protesica nonché impianto di xenoinnesto, stentless, tramite sternotomia completa	36.12.00↔	Duplici bypass (aorto)coronarico, secondo la tecnica e il materiale, NAS
35.h4.32↔	Rimozione di valvola tricuspide protesica nonché impianto di xenoinnesto, stentless, tramite toracotomia mini-invasiva (sternotomia parziale superiore, toracotomia laterale)	36.12.21↔	Duplici bypass (aorto)coronarico, chirurgico a cielo aperto (toracotomia, minitoracotomia, sternotomia), con arteria autologa, arteria radiale
35.h4.33↔	Rimozione di valvola tricuspide protesica nonché impianto di xenoinnesto, stentless, per via endovascolare	36.12.22↔	Duplici bypass (aorto)coronarico, chirurgico a cielo aperto (toracotomia, minitoracotomia, sternotomia), con arteria autologa, arteria mammaria interna (arteria toracica interna)
35.h4.51↔	Rimozione di valvola tricuspide protesica nonché impianto di protesi meccanica, tramite sternotomia completa	36.12.23↔	Duplici bypass (aorto)coronarico, chirurgico a cielo aperto (toracotomia, minitoracotomia, sternotomia), con arteria autologa, innesto libero di arteria mammaria interna (IMA) (arteria toracica interna)
35.h4.52↔	Rimozione di valvola tricuspide protesica nonché impianto di protesi meccanica, tramite toracotomia mini-invasiva (sternotomia parziale superiore, toracotomia laterale)	36.12.24↔	Duplici bypass (aorto)coronarico, chirurgico a cielo aperto (toracotomia, minitoracotomia, sternotomia), con arteria autologa, arteria addominale
35.i.1.11↔	Intervento di Brock	36.12.25↔	Duplici bypass (aorto)coronarico, chirurgico a cielo aperto (toracotomia, minitoracotomia, sternotomia), con arteria autologa, altra arteria
35.i.2.11↔	Intervento di Ross	36.12.26↔	Duplici bypass (aorto)coronarico, chirurgico a cielo aperto (toracotomia, minitoracotomia, sternotomia), con vena autologa, senza mesh esterno di supporto
35.i.3.11↔	Intervento di Tirone David	36.12.27↔	Duplici bypass (aorto)coronarico, chirurgico a cielo aperto (toracotomia, minitoracotomia, sternotomia), con vena autologa, con mesh esterno di supporto
35.i.3.12↔	Intervento di Yacoub	36.12.28↔	Duplici bypass (aorto)coronarico, chirurgico a cielo aperto (toracotomia, minitoracotomia, sternotomia), con xenotrapianto
36.03↔	Angioplastica dell'arteria coronarica a torace aperto	36.12.2a↔	Duplici bypass (aorto)coronarico, chirurgico a cielo aperto (toracotomia, minitoracotomia, sternotomia), con protesi vascolare
36.09↔	Altra rimozione di ostruzione dell'arteria coronarica	36.12.31↔	Duplici bypass (aorto)coronarico, mini-invasivo, con arteria autologa, arteria radiale
36.10↔	Bypass aortocoronarico per rivascolarizzazione cardiaca, NAS	36.12.32↔	Duplici bypass (aorto)coronarico, mini-invasivo, con arteria autologa, arteria mammaria interna (arteria toracica interna)
36.11.00↔	Bypass semplice (aorto)coronarico, secondo la tecnica e il materiale, NAS	36.12.33↔	Duplici bypass (aorto)coronarico, mini-invasivo, con arteria autologa, innesto libero di arteria mammaria interna (IMA) (arteria toracica interna)
36.11.21↔	Bypass semplice (aorto)coronarico, chirurgico a cielo aperto (toracotomia, minitoracotomia, sternotomia), con arteria autologa, arteria radiale	36.12.34↔	Duplici bypass (aorto)coronarico, mini-invasivo, con arteria autologa, arteria addominale
36.11.22↔	Bypass semplice (aorto)coronarico, chirurgico a cielo aperto (toracotomia, minitoracotomia, sternotomia), con arteria autologa, arteria mammaria interna (arteria toracica interna)	36.12.35↔	Duplici bypass (aorto)coronarico, mini-invasivo, con arteria autologa, altra arteria
36.11.23↔	Bypass semplice (aorto)coronarico, chirurgico a cielo aperto (toracotomia, minitoracotomia, sternotomia), con arteria autologa, innesto libero di arteria mammaria interna (IMA) (arteria toracica interna)	36.12.36↔	Duplici bypass (aorto)coronarico, mini-invasivo, con vena autologa, senza mesh esterno di supporto
36.11.24↔	Bypass semplice (aorto)coronarico, chirurgico a cielo aperto (toracotomia, minitoracotomia, sternotomia), con arteria autologa, arteria addominale	36.12.37↔	Duplici bypass (aorto)coronarico, mini-invasivo, con vena autologa, con mesh esterno di supporto
36.11.25↔	Bypass semplice (aorto)coronarico, chirurgico a cielo aperto (toracotomia, minitoracotomia, sternotomia), con arteria autologa, altra arteria	36.12.38↔	Duplici bypass (aorto)coronarico, mini-invasivo, con xenotrapianto
36.11.26↔	Bypass semplice (aorto)coronarico, chirurgico a cielo aperto (toracotomia, minitoracotomia, sternotomia), con vena autologa, senza mesh esterno di supporto	36.12.3a↔	Duplici bypass (aorto)coronarico, mini-invasivo, con protesi vascolare
36.11.27↔	Bypass semplice (aorto)coronarico, chirurgico a cielo aperto (toracotomia, minitoracotomia, sternotomia), con vena autologa, con mesh esterno di supporto	36.12.99↔	Duplici bypass (aorto)coronarico, secondo la tecnica e il materiale, altro
36.11.28↔	Bypass semplice (aorto)coronarico, chirurgico a cielo aperto (toracotomia, minitoracotomia, sternotomia), con xenotrapianto	36.13.00↔	Triplice bypass (aorto)coronarico, secondo la tecnica e il materiale, NAS
36.11.2a↔	Bypass semplice (aorto)coronarico, chirurgico a cielo aperto (toracotomia, minitoracotomia, sternotomia), con protesi vascolare		
36.11.31↔	Bypass semplice (aorto)coronarico, mini-invasivo, con arteria autologa, arteria radiale		

36.13.21↔	Triplice bypass (aorto)coronarico, chirurgico a cielo aperto (toracotomia, minitoracotomia, sternotomia), con arteria autologa, arteria radiale	36.18.1a↔	Quadruplo bypass (aorto)coronarico, chirurgico a cielo aperto (toracotomia, minitoracotomia, sternotomia), con protesi vascolare
36.13.22↔	Triplice bypass (aorto)coronarico, chirurgico a cielo aperto (toracotomia, minitoracotomia, sternotomia), con arteria autologa, arteria mammaria interna (arteria toracica interna)	36.18.21↔	Quadruplo bypass (aorto)coronarico, mini-invasivo, con arteria autologa, arteria radiale
36.13.23↔	Triplice bypass (aorto)coronarico, chirurgico a cielo aperto (toracotomia, minitoracotomia, sternotomia), con arteria autologa, innesto libero di arteria mammaria interna (IMA) (arteria toracica interna)	36.18.22↔	Quadruplo bypass (aorto)coronarico, mini-invasivo, con arteria autologa, arteria mammaria interna (arteria toracica interna)
36.13.24↔	Triplice bypass (aorto)coronarico, chirurgico a cielo aperto (toracotomia, minitoracotomia, sternotomia), con arteria autologa, arteria addominale	36.18.23↔	Quadruplo bypass (aorto)coronarico, mini-invasivo, con arteria autologa, innesto libero di arteria mammaria interna (IMA) (arteria toracica interna)
36.13.25↔	Triplice bypass (aorto)coronarico, chirurgico a cielo aperto (toracotomia, minitoracotomia, sternotomia), con arteria autologa, altra arteria	36.18.24↔	Quadruplo bypass (aorto)coronarico, mini-invasivo, con arteria autologa, arteria addominale
36.13.26↔	Triplice bypass (aorto)coronarico, chirurgico a cielo aperto (toracotomia, minitoracotomia, sternotomia), con vena autologa, senza mesh esterno di supporto	36.18.25↔	Quadruplo bypass (aorto)coronarico, mini-invasivo, con arteria autologa, altra arteria
36.13.27↔	Triplice bypass (aorto)coronarico, chirurgico a cielo aperto (toracotomia, minitoracotomia, sternotomia), con vena autologa, con mesh esterno di supporto	36.18.26↔	Quadruplo bypass (aorto)coronarico, mini-invasivo, con vena autologa, senza mesh esterno di supporto
36.13.28↔	Triplice bypass (aorto)coronarico, chirurgico a cielo aperto (toracotomia, minitoracotomia, sternotomia), con xenotrapianto	36.18.27↔	Quadruplo bypass (aorto)coronarico, mini-invasivo, con vena autologa, con mesh esterno di supporto
36.13.2a↔	Triplice bypass (aorto)coronarico, chirurgico a cielo aperto (toracotomia, minitoracotomia, sternotomia), con protesi vascolare	36.18.28↔	Quadruplo bypass (aorto)coronarico, mini-invasivo, con xenotrapianto
36.13.31↔	Triplice bypass (aorto)coronarico, mini-invasivo, con arteria autologa, arteria radiale	36.18.2a↔	Quadruplo bypass (aorto)coronarico, mini-invasivo, con protesi vascolare
36.13.32↔	Triplice bypass (aorto)coronarico, mini-invasivo, con arteria autologa, arteria mammaria interna (arteria toracica interna)	36.18.99↔	Quadruplo bypass (aorto)coronarico, secondo la tecnica e il materiale, altro
36.13.33↔	Triplice bypass (aorto)coronarico, mini-invasivo, con arteria autologa, innesto libero di arteria mammaria interna (IMA) (arteria toracica interna)	36.19↔	Bypass per rivascularizzazione cardiaca, altro
36.13.34↔	Triplice bypass (aorto)coronarico, mini-invasivo, con arteria autologa, arteria addominale	36.1a.00↔	Quintuplo bypass (aorto)coronarico, secondo la tecnica e il materiale, NAS
36.13.35↔	Triplice bypass (aorto)coronarico, mini-invasivo, con arteria autologa, altra arteria	36.1a.11↔	Quintuplo bypass (aorto)coronarico, chirurgico a cielo aperto (toracotomia, minitoracotomia, sternotomia), con arteria autologa, arteria radiale
36.13.36↔	Triplice bypass (aorto)coronarico, mini-invasivo, con vena autologa, senza mesh esterno di supporto	36.1a.12↔	Quintuplo bypass (aorto)coronarico, chirurgico a cielo aperto (toracotomia, minitoracotomia, sternotomia), con arteria autologa, arteria mammaria interna (arteria toracica interna)
36.13.37↔	Triplice bypass (aorto)coronarico, mini-invasivo, con vena autologa, con mesh esterno di supporto	36.1a.13↔	Quintuplo bypass (aorto)coronarico, chirurgico a cielo aperto (toracotomia, minitoracotomia, sternotomia), con arteria autologa, innesto libero di arteria mammaria interna (IMA) (arteria toracica interna)
36.13.38↔	Triplice bypass (aorto)coronarico, mini-invasivo, con xenotrapianto	36.1a.14↔	Quintuplo bypass (aorto)coronarico, chirurgico a cielo aperto (toracotomia, minitoracotomia, sternotomia), con arteria autologa, arteria addominale
36.13.3a↔	Triplice bypass (aorto)coronarico, mini-invasivo, con protesi vascolare	36.1a.15↔	Quintuplo bypass (aorto)coronarico, chirurgico a cielo aperto (toracotomia, minitoracotomia, sternotomia), con arteria autologa, altra arteria
36.13.99↔	Triplice bypass (aorto)coronarico, secondo la tecnica e il materiale, altro	36.1a.16↔	Quintuplo bypass (aorto)coronarico, chirurgico a cielo aperto (toracotomia, minitoracotomia, sternotomia), con vena autologa, senza mesh esterno di supporto
36.18.00↔	Quadruplo bypass (aorto)coronarico, secondo la tecnica e il materiale, NAS	36.1a.17↔	Quintuplo bypass (aorto)coronarico, chirurgico a cielo aperto (toracotomia, minitoracotomia, sternotomia), con vena autologa, con mesh esterno di supporto
36.18.11↔	Quadruplo bypass (aorto)coronarico, chirurgico a cielo aperto (toracotomia, minitoracotomia, sternotomia), con arteria autologa, arteria radiale	36.1a.18↔	Quintuplo bypass (aorto)coronarico, chirurgico a cielo aperto (toracotomia, minitoracotomia, sternotomia), con xenotrapianto
36.18.12↔	Quadruplo bypass (aorto)coronarico, chirurgico a cielo aperto (toracotomia, minitoracotomia, sternotomia), con arteria autologa, arteria mammaria interna (arteria toracica interna)	36.1a.1a↔	Quintuplo bypass (aorto)coronarico, chirurgico a cielo aperto (toracotomia, minitoracotomia, sternotomia), con protesi vascolare
36.18.13↔	Quadruplo bypass (aorto)coronarico, chirurgico a cielo aperto (toracotomia, minitoracotomia, sternotomia), con arteria autologa, innesto libero di arteria mammaria interna (IMA) (arteria toracica interna)	36.1a.21↔	Quintuplo bypass (aorto)coronarico, mini-invasivo, con arteria autologa, arteria radiale
36.18.14↔	Quadruplo bypass (aorto)coronarico, chirurgico a cielo aperto (toracotomia, minitoracotomia, sternotomia), con arteria autologa, arteria addominale	36.1a.22↔	Quintuplo bypass (aorto)coronarico, mini-invasivo, con arteria autologa, arteria mammaria interna (arteria toracica interna)
36.18.15↔	Quadruplo bypass (aorto)coronarico, chirurgico a cielo aperto (toracotomia, minitoracotomia, sternotomia), con arteria autologa, altra arteria	36.1a.23↔	Quintuplo bypass (aorto)coronarico, mini-invasivo, con arteria autologa, innesto libero di arteria mammaria interna (IMA) (arteria toracica interna)
36.18.16↔	Quadruplo bypass (aorto)coronarico, chirurgico a cielo aperto (toracotomia, minitoracotomia, sternotomia), con vena autologa, senza mesh esterno di supporto	36.1a.24↔	Quintuplo bypass (aorto)coronarico, mini-invasivo, con arteria autologa, arteria addominale
36.18.17↔	Quadruplo bypass (aorto)coronarico, chirurgico a cielo aperto (toracotomia, minitoracotomia, sternotomia), con vena autologa, con mesh esterno di supporto	36.1a.25↔	Quintuplo bypass (aorto)coronarico, mini-invasivo, con arteria autologa, altra arteria
36.18.18↔	Quadruplo bypass (aorto)coronarico, chirurgico a cielo aperto (toracotomia, minitoracotomia, sternotomia), con xenotrapianto	36.1a.26↔	Quintuplo bypass (aorto)coronarico, mini-invasivo, con vena autologa, senza mesh esterno di supporto
		36.1a.27↔	Quintuplo bypass (aorto)coronarico, mini-invasivo, con vena autologa, con mesh esterno di supporto
		36.1a.28↔	Quintuplo bypass (aorto)coronarico, mini-invasivo, con xenotrapianto
		36.1a.2a↔	Quintuplo bypass (aorto)coronarico, mini-invasivo, con protesi vascolare

36.1a.99↔	Quintuplo bypass (aorto)coronarico, altro	37.25.00↔	Biopsia del cuore, NAS
36.1b.00↔	Sestuplo e ulteriore bypass (aorto)coronarico, secondo la tecnica e il materiale, NAS	37.25.20↔	Biopsia transvasale di endocardio, miocardio e endomiocardio
36.1b.11↔	Sestuplo e ulteriore bypass (aorto)coronarico, chirurgico a cielo aperto (toracotomia, minitoracotomia, sternotomia), con arteria autologa, arteria radiale	37.25.30↔	Biopsia del cuore, a cielo aperto
36.1b.12↔	Sestuplo e ulteriore bypass (aorto)coronarico, chirurgico a cielo aperto (toracotomia, minitoracotomia, sternotomia), con arteria autologa, arteria mammaria interna (arteria toracica interna)	37.25.99↔	Biopsia del cuore, altro
36.1b.13↔	Sestuplo e ulteriore bypass (aorto)coronarico, chirurgico a cielo aperto (toracotomia, minitoracotomia, sternotomia), con arteria autologa, innesto libero di arteria mammaria interna (IMA) (arteria toracica interna)	37.31.00↔	Pericardiectomia, NAS
36.1b.14↔	Sestuplo e ulteriore bypass (aorto)coronarico, chirurgico a cielo aperto (toracotomia, minitoracotomia, sternotomia), con arteria autologa, arteria addominale	37.31.10↔	Pericardiectomia, parziale
36.1b.15↔	Sestuplo e ulteriore bypass (aorto)coronarico, chirurgico a cielo aperto (toracotomia, minitoracotomia, sternotomia), con arteria autologa, altra arteria	37.31.20↔	Pericardiectomia, totale
36.1b.16↔	Sestuplo e ulteriore bypass (aorto)coronarico, chirurgico a cielo aperto (toracotomia, minitoracotomia, sternotomia), con vena autologa, senza mesh esterno di supporto	37.31.30↔	Adesiolisi del pericardio
36.1b.17↔	Sestuplo e ulteriore bypass (aorto)coronarico, chirurgico a cielo aperto (toracotomia, minitoracotomia, sternotomia), con vena autologa, con mesh esterno di supporto	37.31.99↔	Pericardiectomia, altro
36.1b.18↔	Sestuplo e ulteriore bypass (aorto)coronarico, chirurgico a cielo aperto (toracotomia, minitoracotomia, sternotomia), con xenotrapianto	37.32↔	Asportazione di aneurisma del cuore
36.1b.1a↔	Sestuplo e ulteriore bypass (aorto)coronarico, chirurgico a cielo aperto (toracotomia, minitoracotomia, sternotomia), con protesi vascolare	37.33.00↔	Asportazione o distruzione di altra lesione o tessuto del cuore, a cielo aperto, NAS
36.1b.21↔	Sestuplo e ulteriore bypass (aorto)coronarico, mini-invasivo, con arteria autologa, arteria radiale	37.33.10↔	Asportazione o distruzione del sistema di conduzione del cuore, a cielo aperto, NAS
36.1b.22↔	Sestuplo e ulteriore bypass (aorto)coronarico, mini-invasivo, con arteria autologa, arteria mammaria interna (arteria toracica interna)	37.33.11↔	Asportazione o distruzione del sistema di conduzione del cuore, a cielo aperto, misure ablativo per tachiaritmia
36.1b.23↔	Sestuplo e ulteriore bypass (aorto)coronarico, mini-invasivo, con arteria autologa, innesto libero di arteria mammaria interna (IMA) (arteria toracica interna)	37.33.19↔	Asportazione o distruzione del sistema di conduzione del cuore, a cielo aperto, altro
36.1b.24↔	Sestuplo e ulteriore bypass (aorto)coronarico, mini-invasivo, con arteria autologa, arteria addominale	37.33.20↔	Asportazione di altra lesione o tessuto del cuore, a cielo aperto
36.1b.25↔	Sestuplo e ulteriore bypass (aorto)coronarico, mini-invasivo, con arteria autologa, altra arteria	37.33.30↔	Distruzione di altra lesione o tessuto del cuore, a cielo aperto
36.1b.26↔	Sestuplo e ulteriore bypass (aorto)coronarico, mini-invasivo, con vena autologa, senza mesh esterno di supporto	37.33.99↔	Asportazione o distruzione di altra lesione o tessuto del cuore, a cielo aperto, altro
36.1b.27↔	Sestuplo e ulteriore bypass (aorto)coronarico, mini-invasivo, con vena autologa, con mesh esterno di supporto	37.34.10↔	Ablazione per tachiaritmia, NAS
36.1b.28↔	Sestuplo e ulteriore bypass (aorto)coronarico, mini-invasivo, con xenotrapianto	37.34.11↔	Ablazione per tachiaritmia, ablazione convenzionale mediante radiofrequenza
36.1b.2a↔	Sestuplo e ulteriore bypass (aorto)coronarico, mini-invasivo, con protesi vascolare	37.34.12↔	Ablazione per tachiaritmia, ablazione a radiofrequenza con punta raffreddata
36.1b.99↔	Sestuplo e ulteriore bypass (aorto)coronarico, secondo la tecnica e il materiale, altro	37.34.13↔	Ablazione per tachiaritmia, mediante altre sorgenti di energia
36.2↔	Rivascolarizzazione cardiaca mediante innesto arterioso	37.34.15↔	Ablazione per tachiaritmia, crioablazione
36.31↔	Rivascolarizzazione transmiocardica a cuore aperto	37.34.16↔	Ablazione per tachiaritmia, ablazione a radiofrequenza multipolare con spostamento di fase
36.32↔	Altra rivascolarizzazione transmiocardica	37.34.19↔	Ablazione per tachiaritmia, altra
36.33↔	Rivascolarizzazione transmiocardica endoscopica	37.34.1a↔	Ablazione per tachiaritmia con l'aiuto di mapping tridimensionale senza misurazione della pressione d'appoggio
36.39.10↔	Rivascolarizzazione cardiaca mediante patch coronarico	37.34.1b↔	Ablazione per tachiaritmia con l'aiuto di mapping tridimensionale con misurazione della pressione d'appoggio
36.39.11↔	Revisione di bypass coronarico	37.35↔	Ventricolectomia parziale
36.39.12↔	Nuovo innesto di bypass coronarico	37.40↔	Ricostruzione plastica del cuore e del pericardio, NAS
36.39.13↔	Trasposizione di arterie coronarie	37.41↔	Inserzione di sistema protetico di assistenza cardiaca attorno al cuore
36.91↔	Riparazione di aneurisma di un vaso coronarico	37.42.11↔	Sutura del pericardio (dopo lacerazione)
36.99.20↔	Interventi per anomalie congenite dei vasi cardiaci	37.42.21↔	Sutura del miocardio (dopo lacerazione)
36.99.30↔	Ricostruzione dell'ostio coronarico	37.49↔	Ricostruzione plastica del cuore e del pericardio, altra
36.99.40↔	Simpatectomia coronarica	37.51.00↔	Trapianto cardiaco, NAS
37.11↔	Cardiotomia	37.51.10↔	Trapianto cardiaco
37.12.00↔	Pericardiotomia, NAS	37.51.20↔	Ritrapianto cardiaco nella stessa degenza ospedaliera
37.12.09↔	Pericardiotomia, altra	37.51.99↔	Trapianto cardiaco, altro
37.12.11↔	Pericardiotomia, chirurgica a cielo aperto	37.52↔	Impianto di sistema cardiaco integrale di sostituzione
37.12.12↔	Pericardiotomia, per via toracoscopica	37.53↔	Sostituzione o riparazione dell'unità toracale del sistema di sostituzione cardiaca
37.24.00↔	Biopsia del pericardio, NAS	37.54↔	Sostituzione o riparazione di altre componenti impiantabili del sistema cardiaco integrale di rimpiazzo
37.24.20↔	Biopsia a cielo aperto del pericardio	37.6a.11↔	Impianto di sistema di assistenza cardiocircolatoria, con pompa, senza funzione di scambio gassoso, extracorporeo, del ventricolo sinistro, chirurgico a cielo aperto per via toracica (toracotomia, minitoracotomia, sternotomia)
37.24.99↔	Biopsia del pericardio, altro	37.6a.12↔	Impianto di sistema di assistenza cardiocircolatoria, con pompa, senza funzione di scambio gassoso, extracorporeo, del ventricolo destro, chirurgico a cielo aperto per via toracica (toracotomia, minitoracotomia, sternotomia)
		37.6a.21↔	Impianto di sistema di assistenza cardiocircolatoria, con pompa, senza funzione di scambio gassoso, extracorporeo, biventricolare, chirurgico a cielo aperto per via toracica (toracotomia, minitoracotomia, sternotomia)
		37.6a.31↔	Impianto di sistema di assistenza cardiocircolatoria, con pompa, senza funzione di scambio gassoso, intracorporeo, del ventricolo sinistro, chirurgico a cielo aperto per via toracica (toracotomia, minitoracotomia, sternotomia)
		37.6a.32↔	Impianto di sistema di assistenza cardiocircolatoria, con pompa, senza funzione di scambio gassoso, intracorporeo, del ventricolo destro, chirurgico a cielo aperto per via toracica (toracotomia, minitoracotomia, sternotomia)



37.6a.33↔	Impianto di sistema di assistenza cardiocircolatoria, con pompa, senza funzione di scambio gassoso, intracorporeo, biventricolare, chirurgico a cielo aperto per via toracica (toracotomia, minitoracotomia, sternotomia)	37.6c.a1↔	Revisione senza sostituzione di sistema di assistenza cardiocircolatoria e respiratoria, senza pompa, con rimozione di CO2, extracorporeo, arterio-venoso, chirurgica a cielo aperto per via extratoracica (es. denudamento di vaso)
37.6a.51↔	Impianto di sistema di assistenza cardiocircolatoria e respiratoria, con pompa, con rimozione di CO2, extracorporeo, veno-venoso, percutaneo	37.75.31↔	Revisione senza sostituzione di elettrodo transvenoso ventricolare
37.6a.61↔	Impianto di sistema di assistenza cardiocircolatoria e respiratoria, con pompa, con ossigenatore (rimozione di CO2 inclusa), extracorporeo, veno-venoso, chirurgico a cielo aperto per via extratoracica (es. denudamento di vaso)	37.75.32↔	Revisione senza sostituzione di elettrodo transvenoso atriale e ventricolare
37.6a.62↔	Impianto di sistema di assistenza cardiocircolatoria e respiratoria, con pompa, con ossigenatore (rimozione di CO2 inclusa), extracorporeo, veno-venoso, percutaneo	37.75.33↔	Revisione senza sostituzione di elettrodo transvenoso atriale
37.6a.71↔	Impianto di sistema di assistenza cardiocircolatoria e respiratoria, con pompa, con ossigenatore (rimozione di CO2 inclusa), extracorporeo, veno-arterioso o veno-venoarterioso, chirurgico a cielo aperto per via toracica (toracotomia, minitoracotomia, sternotomia)	37.75.34↔	Revisione senza sostituzione di elettrodo transvenoso nel ventricolo sinistro attraverso il seno coronarico
37.6a.72↔	Impianto di sistema di assistenza cardiocircolatoria e respiratoria, con pompa, con ossigenatore (rimozione di CO2 inclusa), extracorporeo, veno-arterioso o veno-venoarterioso, chirurgico a cielo aperto per via extratoracica (es. denudamento di vaso)	37.75.41↔	Revisione senza sostituzione di elettrodo epicardico
37.6a.73↔	Impianto di sistema di assistenza cardiocircolatoria e respiratoria, con pompa, con ossigenatore (rimozione di CO2 inclusa), extracorporeo, veno-arterioso o veno-venoarterioso, percutaneo	37.75.99↔	Revisione senza sostituzione di elettrodo nel cuore, altro
37.6a.81↔	Impianto di contropulsatore aortico (IABP), chirurgico a cielo aperto	37.7a.00↔	Impianto di elettrodo nel cuore, NAS
37.6c.11↔	Revisione senza sostituzione di sistema di assistenza cardiocircolatoria, con pompa, senza funzione di scambio gassoso, extracorporeo, del ventricolo sinistro, chirurgica a cielo aperto per via toracica (toracotomia, minitoracotomia, sternotomia)	37.7a.11↔	Impianto di elettrodo transvenoso ventricolare
37.6c.12↔	Revisione senza sostituzione di sistema di assistenza cardiocircolatoria, con pompa, senza funzione di scambio gassoso, extracorporeo, del ventricolo destro, chirurgica a cielo aperto per via toracica (toracotomia, minitoracotomia, sternotomia)	37.7a.12↔	Impianto di elettrodo transvenoso ventricolare con sensing atriale
37.6c.21↔	Revisione senza sostituzione di sistema di assistenza cardiocircolatoria, con pompa, senza funzione di scambio gassoso, extracorporeo, biventricolare, chirurgica a cielo aperto per via toracica (toracotomia, minitoracotomia, sternotomia)	37.7a.13↔	Impianto di elettrodo transvenoso atriale
37.6c.31↔	Revisione senza sostituzione di sistema di assistenza cardiocircolatoria, con pompa, senza funzione di scambio gassoso, intracorporeo, del ventricolo sinistro, chirurgica a cielo aperto per via toracica (toracotomia, minitoracotomia, sternotomia)	37.7a.14↔	Impianto di elettrodo transvenoso nel ventricolo sinistro attraverso il seno coronarico
37.6c.32↔	Revisione senza sostituzione di sistema di assistenza cardiocircolatoria, con pompa, senza funzione di scambio gassoso, intracorporeo, del ventricolo destro, chirurgica a cielo aperto per via toracica (toracotomia, minitoracotomia, sternotomia)	37.7a.21↔	Impianto di elettrodo nell'epicardio, mediante toracotomia e sternotomia, chirurgico a cielo aperto
37.6c.33↔	Revisione senza sostituzione di sistema di assistenza cardiocircolatoria, con pompa, senza funzione di scambio gassoso, intracorporeo, biventricolare, chirurgica a cielo aperto per via toracica (toracotomia, minitoracotomia, sternotomia)	37.7a.22↔	Impianto di elettrodo nell'epicardio tramite accesso sottofioideo, chirurgico a cielo aperto
37.6c.61↔	Revisione senza sostituzione di sistema di assistenza cardiocircolatoria e respiratoria, con pompa, con ossigenatore (rimozione di CO2 inclusa), extracorporeo, veno-venoso, chirurgica a cielo aperto per via extratoracica (es. denudamento di vaso)	37.7a.23↔	Impianto di elettrodo nell'epicardio, per via torascopica
37.6c.71↔	Revisione senza sostituzione di sistema di assistenza cardiocircolatoria e respiratoria, con pompa, con ossigenatore (rimozione di CO2 inclusa), extracorporeo, veno-arterioso o veno-venoarterioso, chirurgica a cielo aperto per via toracica (toracotomia, minitoracotomia, sternotomia)	37.7a.31↔	Impianto di elettrodo di shock transvenoso
37.6c.72↔	Revisione senza sostituzione di sistema di assistenza cardiocircolatoria e respiratoria, con pompa, con ossigenatore (rimozione di CO2 inclusa), extracorporeo, veno-arterioso o veno-venoarterioso, chirurgica a cielo aperto per via extratoracica (es. denudamento di vaso)	37.7a.32↔	Impianto di elettrodo di shock sottocutaneo
		37.7a.33↔	Impianto di elettrodo di shock sottocutaneo per impiego con sistema di defibrillazione sottocutaneo
		37.7a.51↔	Impianto di barosensore
		37.7a.99↔	Impianto di elettrodo nel cuore, altro
		37.8a.00↔	Impianto di pacemaker permanente, NAS
		37.8a.11↔	Impianto di pacemaker a camera singola
		37.8a.21↔	Impianto di pacemaker a camera doppia, senza stimolazione antitachicardica
		37.8a.22↔	Impianto di pacemaker a camera doppia, con stimolazione antitachicardica
		37.8a.31↔	Impianto di pacemaker con risincronizzazione (CRT-P)
		37.8a.41↔	Impianto di pacemaker senza sonda transvenoso
		37.8a.99↔	Impianto di pacemaker permanente, altro
		37.8b.00↔	Rimozione di pacemaker permanente, NAS
		37.8b.11↔	Rimozione di pacemaker a camera singola
		37.8b.21↔	Rimozione di pacemaker a camera doppia, senza stimolazione antitachicardica
		37.8b.22↔	Rimozione di pacemaker a camera doppia, con stimolazione antitachicardica
		37.8b.31↔	Rimozione di pacemaker con risincronizzazione (CRT-P)
		37.8b.41↔	Rimozione di pacemaker senza sonda transvenoso
		37.8b.99↔	Rimozione di pacemaker permanente, altro
		37.8c↔	Impianto di registratore di eventi cardiaci
		37.8d↔	Rimozione di registratore di eventi cardiaci
		37.8e.00↔	Impianto di apparecchio di cardioversione o defibrillatore, NAS
		37.8e.11↔	Impianto di defibrillatore a camera singola
		37.8e.12↔	Impianto di defibrillatore a camera doppia
		37.8e.21↔	Impianto di defibrillatore con risincronizzazione (CRT-D)
		37.8e.22↔	Impianto di defibrillatore a camera singola con sensing atriale
		37.8e.31↔	Impianto di sistema di defibrillazione sottocutaneo
		37.8e.99↔	Impianto di apparecchio di cardioversione o defibrillatore, altro
		37.8f.00↔	Rimozione di apparecchio di cardioversione o defibrillatore, NAS
		37.8f.11↔	Rimozione di defibrillatore a camera singola
		37.8f.12↔	Rimozione di defibrillatore a camera doppia
		37.8f.21↔	Rimozione di defibrillatore con risincronizzazione (CRT-D)
		37.8f.22↔	Rimozione di defibrillatore a camera singola con sensing atriale
		37.8f.31↔	Rimozione di sistema di defibrillazione sottocutaneo
		37.8f.99↔	Rimozione di apparecchio di cardioversione o defibrillatore, altro
		37.91↔	Massaggio cardiaco a torace aperto
		37.99.00↔	Altri interventi sul cuore e sul pericardio, NAS
		37.99.10↔	Trapianto intramiocardico di cellule staminali, NAS
		37.99.11↔	Trapianto intramiocardico di cellule staminali senza arricchimento di frazioni di cellule staminali né moltiplicazione in coltura

37.99.12↔	Trapianto intramiocardico di cellule staminali con arricchimento di frazioni di cellule staminali o moltiplicazione in coltura	38.33.00↔	Resezione di vasi dell'arto superiore, NAS
37.99.19↔	Trapianto intramiocardico di cellule staminali, altro	38.33.10↔	Resezione di arterie dell'arto superiore con anastomosi, NAS
37.99.20↔	Interventi per anomalie congenite del cuore, NAS	38.33.11↔	Resezione di arterie del braccio con anastomosi
37.99.21↔	Correzione di ventricolo destro a doppia uscita, tipo Fallot	38.33.12↔	Resezione dell'arteria ulnare con anastomosi
37.99.22↔	Correzione di altro ventricolo destro a doppia uscita	38.33.13↔	Resezione di altre arterie dell'avambraccio con anastomosi
37.99.23↔	Intervento su cuore funzionalmente/morfologicamente monovernicolare	38.33.14↔	Resezione di arterie della mano con anastomosi
37.99.24↔	Correzione di cuore triatriato	38.33.20↔	Resezione di vene dell'arto superiore con anastomosi, NAS
37.99.25↔	Correzione di sindrome da atresia della valvola polmonare	38.33.21↔	Resezione della vena ascellare con anastomosi
37.99.29↔	Interventi per anomalie congenite del cuore, altro	38.33.22↔	Resezione di altre vene profonde dell'arto superiore con anastomosi
37.99.30↔	Legatura di orecchietta cardiaca	38.33.23↔	Resezione di vene superficiali dell'arto superiore con anastomosi
37.99.80↔	Reintervento su cuore e pericardio	38.33.99↔	Resezione di vasi dell'arto superiore, altro
37.9a.00↔	Impianto di un sistema di stimolazione miocardica, NAS	38.34.00↔	Resezione dell'aorta con anastomosi, NAS
37.9a.11↔	Impianto o sostituzione di sistema di modulazione della contrattilità cardiaca (CCM)	38.34.10↔	Resezione dell'aorta ascendente e dell'arco aortico con anastomosi
37.9a.12↔	Rimozione o revisione di sistema di modulazione della contrattilità cardiaca (CCM)	38.34.20↔	Resezione dell'aorta discendente con anastomosi
37.9a.99↔	Impianto di un sistema di stimolazione miocardica, altro	38.34.30↔	Resezione dell'aorta addominale con anastomosi
38.01↔	Incisione di vasi intracranici	38.34.99↔	Resezione dell'aorta con anastomosi, altro
38.04.10↔	Incisione dell'aorta ascendente e dell'arco aortico	38.35.00↔	Resezione di vasi toracici con anastomosi, NAS
38.04.20↔	Incisione dell'aorta discendente	38.35.10↔	Resezione di arterie toraciche con anastomosi, NAS
38.04.30↔	Incisione dell'aorta addominale	38.35.11↔	Resezione dell'arteria succlavia con anastomosi
38.05.00↔	Incisione di altri vasi toracici, NAS	38.35.12↔	Resezione del tronco brachiocefalico con anastomosi
38.05.10↔	Incisione di altre arterie toraciche	38.35.13↔	Resezione dell'arteria polmonare con anastomosi
38.05.20↔	Incisione di vene toraciche, NAS	38.35.19↔	Resezione di arterie toraciche con anastomosi, altro
38.05.21↔	Incisione di vene toraciche profonde	38.35.20↔	Resezione di vene toraciche con anastomosi, NAS
38.05.29↔	Incisione di vene toraciche, altro	38.35.21↔	Resezione della vena polmonare con anastomosi
38.06.11↔	Incisione del tronco celiaco	38.35.22↔	Resezione della vena succlavia con anastomosi
38.07.11↔	Incisione della vena cava inferiore	38.35.23↔	Resezione della vena cava superiore con anastomosi
38.11↔	Enderarteriectomia dei vasi intracranici	38.35.28↔	Resezione di vene toraciche e altre vene profonde con anastomosi
38.12↔	Enderarteriectomia di altri vasi del capo e del collo	38.35.29↔	Resezione di vene toraciche con anastomosi, altro
38.13↔	Enderarteriectomia di vasi dell'arto superiore	38.35.99↔	Resezione di vasi toracici con anastomosi, altro
38.14.00↔	Enderarteriectomia dell'aorta, NAS	38.36.00↔	Resezione di arterie addominali con anastomosi, NAS
38.14.10↔	Enderarteriectomia dell'aorta ascendente e dell'arco aortico	38.36.10↔	Resezione di arterie viscerali con anastomosi, NAS
38.14.20↔	Enderarteriectomia dell'aorta discendente	38.36.11↔	Resezione del tronco celiaco con anastomosi
38.14.30↔	Enderarteriectomia dell'aorta addominale	38.36.12↔	Resezione dell'arteria gastrica con anastomosi
38.14.99↔	Enderarteriectomia dell'aorta, altro	38.36.13↔	Resezione dell'arteria epatica con anastomosi
38.15.00↔	Enderarteriectomia di altri vasi toracici, NAS	38.36.14↔	Resezione dell'arteria splenica con anastomosi
38.15.10↔	Enderarteriectomia dell'arteria succlavia	38.36.15↔	Resezione dell'arteria renale con anastomosi
38.15.20↔	Enderarteriectomia del tronco brachiocefalico	38.36.16↔	Resezione dell'arteria mesenterica
38.15.30↔	Enderarteriectomia dell'arteria polmonare	38.36.17↔	Resezione dell'arteria iliaca con anastomosi
38.15.40↔	Enderarteriectomia della vena polmonare	38.36.19↔	Resezione di arterie viscerali con anastomosi, altro
38.15.99↔	Enderarteriectomia di altri vasi toracici, altro	38.36.99↔	Resezione di arterie addominali con anastomosi, altro
38.16.00↔	Enderarteriectomia delle arterie addominali, NAS	38.37.00↔	Resezione di vene addominali con anastomosi, NAS
38.16.10↔	Enderarteriectomia delle arterie viscerali, NAS	38.37.10↔	Resezione di vene addominali profonde con anastomosi, NAS
38.16.11↔	Enderarteriectomia del tronco celiaco	38.37.11↔	Resezione della vena cava inferiore con anastomosi
38.16.12↔	Enderarteriectomia dell'arteria gastrica	38.37.12↔	Resezione della vena iliaca con anastomosi
38.16.13↔	Enderarteriectomia dell'arteria epatica	38.37.19↔	Resezione di vene addominali profonde con anastomosi, altro
38.16.14↔	Enderarteriectomia dell'arteria splenica	38.37.99↔	Resezione di vene addominali con anastomosi, altro
38.16.15↔	Enderarteriectomia dell'arteria renale	38.38.00↔	Resezione di arterie dell'arto inferiore con anastomosi, NAS
38.16.16↔	Enderarteriectomia dell'arteria mesenterica	38.38.10↔	Resezione dell'arteria femorale (comune) (superficiale) con anastomosi
38.16.17↔	Enderarteriectomia dell'arteria lombare	38.38.11↔	Resezione dell'arteria femorale profonda con anastomosi
38.16.18↔	Enderarteriectomia dell'arteria iliaca	38.38.12↔	Resezione dell'arteria poplitea con anastomosi
38.16.19↔	Enderarteriectomia delle arterie viscerali, altro	38.38.99↔	Resezione di arterie dell'arto inferiore con anastomosi, altro
38.16.99↔	Enderarteriectomia delle arterie addominali, altro	38.39.00↔	Resezione di vene dell'arto inferiore con anastomosi, NAS
38.18.00↔	Enderarteriectomia delle arterie dell'arto inferiore, NAS	38.39.10↔	Resezione di vene dell'arto inferiore con anastomosi, vene profonde
38.18.10↔	Enderarteriectomia dell'arteria femorale (comune) (superficiale)	38.39.99↔	Resezione di vene dell'arto inferiore con anastomosi, altro
38.18.11↔	Enderarteriectomia dell'arteria femorale profonda	38.41↔	Resezione di vasi intracranici con sostituzione
38.18.12↔	Enderarteriectomia dell'arteria poplitea	38.42↔	Resezione di altri vasi del capo e collo con sostituzione
38.18.99↔	Enderarteriectomia delle arterie dell'arto inferiore, altro	38.43.00↔	Resezione di vasi dell'arto superiore con sostituzione, NAS
38.31↔	Resezione di vasi intracranici con anastomosi	38.43.10↔	Resezione di arterie dell'arto superiore con sostituzione, NAS
38.32.00↔	Resezione di altri vasi del capo e del collo con anastomosi, NAS	38.43.11↔	Resezione dell'arteria ascellare con sostituzione
38.32.10↔	Resezione di arterie extracraniche del capo e del collo con anastomosi	38.43.20↔	Resezione di vene dell'arto superiore con sostituzione, NAS
38.32.20↔	Resezione di arterie extracraniche del capo e del collo con anastomosi, NAS	38.43.21↔	Resezione della vena ascellare con sostituzione
38.32.21↔	Resezione della vena giugulare con anastomosi	38.43.28↔	Resezione di altre vene profonde dell'arto superiore con sostituzione
38.32.22↔	Resezione di vene extracraniche superficiali del capo e del collo con anastomosi	38.43.29↔	Resezione di vene dell'arto superiore con sostituzione, altro
38.32.99↔	Resezione di altri vasi del capo e del collo con anastomosi, altro	38.43.99↔	Resezione di vasi dell'arto superiore con sostituzione, altro



38.44.00↔	Resezione dell'aorta addominale con sostituzione, NAS	38.85.21↔	Altra occlusione chirurgica della vena cava superiore
38.44.10↔	Resezione dell'aorta addominale con sostituzione, surrenale	38.85.22↔	Altra occlusione chirurgica della vena polmonare
38.44.11↔	Resezione dell'aorta addominale con sostituzione, infra-renale	38.85.23↔	Altra occlusione chirurgica della vena succlavia
38.44.12↔	Resezione dell'aorta addominale con sostituzione, iuxta-renale	38.86.00↔	Altra occlusione chirurgica di arterie addominali, NAS
38.44.99↔	Resezione dell'aorta addominale con sostituzione, altro	38.86.10↔	Altra occlusione chirurgica di arterie viscerali, NAS
38.45.00↔	Resezione di vasi toracici con sostituzione, NAS	38.86.11↔	Altra occlusione chirurgica del tronco celiaco
38.45.10↔	Resezione dell'aorta toracica con sostituzione, NAS	38.86.12↔	Altra occlusione chirurgica dell'arteria gastrica
38.45.11↔	Resezione dell'aorta ascendente o dell'arco aortico con sostituzione	38.86.13↔	Altra occlusione chirurgica dell'arteria epatica
38.45.12↔	Resezione dell'aorta toracica con sostituzione	38.86.14↔	Altra occlusione chirurgica dell'arteria splenica
38.45.13↔	Resezione dell'aorta toracoaddominale con sostituzione	38.86.15↔	Altra occlusione chirurgica dell'arteria renale
38.45.14↔	Resezione dell'aorta toracica con sostituzione con protesi ibrida	38.86.16↔	Altra occlusione chirurgica dell'arteria mesenterica
38.45.19↔	Resezione dell'aorta toracica con sostituzione, altro	38.86.17↔	Altra occlusione chirurgica dell'arteria iliaca
38.45.20↔	Resezione di altre arterie toraciche con sostituzione, NAS	38.86.19↔	Altra occlusione chirurgica di arterie viscerali, altro
38.45.21↔	Resezione dell'arteria polmonare con sostituzione	38.86.99↔	Altra occlusione chirurgica di arterie addominali, altro
38.45.22↔	Resezione del tronco brachiocefalico con sostituzione	38.87.00↔	Altra occlusione chirurgica di vene addominali, NAS
38.45.29↔	Resezione di altre arterie toraciche con sostituzione	38.87.10↔	Altra occlusione chirurgica di vene addominali profonde, NAS
38.45.30↔	Resezione di vene toraciche con sostituzione, NAS	38.87.11↔	Altra occlusione chirurgica della vena cava inferiore
38.45.31↔	Resezione della vena cava superiore con sostituzione	38.87.12↔	Altra occlusione chirurgica della vena iliaca comune e iliaca interna
38.45.38↔	Resezione di altre vene toraciche profonde con sostituzione	38.87.19↔	Altra occlusione chirurgica di vene addominali profonde, altro
38.45.39↔	Resezione di vene toraciche con sostituzione, altro	38.87.99↔	Altra occlusione chirurgica di vene addominali, altro
38.45.99↔	Resezione di vasi toracici con sostituzione, altro	39.0x.00↔	Shunt arterioso sistemico-polmonare, NAS
38.46↔	Resezione di arterie addominali con sostituzione	39.0x.10↔	Anastomosi succlavia-polmonare (Blalock-Taussig)
38.47.00↔	Resezione di vene addominali con sostituzione, NAS	39.0x.11↔	Anastomosi aorta-polmonare destra (Waterston-Cooley)
38.47.10↔	Resezione di vene addominali profonde con sostituzione, NAS	39.0x.12↔	Anastomosi aorta discendente-polmonare sinistra (Potts-Smith)
38.47.11↔	Resezione della vena cava inferiore con sostituzione	39.0x.13↔	Anastomosi polmonare sinistra-polmonare destra
38.47.12↔	Resezione della vena iliaca con sostituzione	39.0x.20↔	Shunt protesico polmonare-aorta, centrale
38.47.19↔	Resezione di vene addominali profonde con sostituzione, altro	39.0x.21↔	Shunt protesico polmonare-aorta, periferico
38.47.99↔	Resezione di vene addominali con sostituzione, altro	39.0x.23↔	Banding dell'arteria polmonare
38.48.00↔	Resezione di arterie dell'arto inferiore con sostituzione, NAS	39.0x.24↔	Shunt arterioso sistemico-polmonare, intervento di Damus-Kay-Stansel
38.48.10↔	Resezione dell'arteria femorale (comune) (superficiale) con sostituzione	39.0x.99↔	Shunt arterioso sistemico-polmonare, altro
38.48.11↔	Resezione dell'arteria femorale profonda con sostituzione	39.10↔	Shunt venoso intraaddominale, NAS
38.48.12↔	Resezione dell'arteria poplitea con sostituzione	39.11.00↔	Confezione e revisione di shunt portosistemico, TIPS, NAS
38.48.13↔	Resezione di arterie della gamba con sostituzione	39.11.11↔	Confezione di shunt portosistemico, impiego di angioplastica percutanea (con palloncino)
38.48.99↔	Resezione di arterie dell'arto inferiore con sostituzione, altro	39.11.12↔	Confezione di shunt portosistemico, trombolisi e trombectomia percutanea
38.49.00↔	Resezione di vene dell'arto inferiore con sostituzione, NAS	39.11.13↔	Confezione di shunt portosistemico, impiego di stent
38.49.10↔	Resezione di vene profonde dell'arto inferiore con sostituzione	39.11.21↔	Revisione di shunt portosistemico, occlusione percutanea
38.49.99↔	Resezione di vene dell'arto inferiore con sostituzione, altro	39.11.22↔	Revisione di shunt portosistemico, posa di stent
38.66.00↔	Altra asportazione di arterie addominali, NAS	39.11.23↔	Revisione di shunt portosistemico, impiego di trombolisi e trombectomia percutanea
38.66.10↔	Altra asportazione di arterie viscerali, NAS	39.11.24↔	Revisione di shunt portosistemico, riduzione percutanea di shunt portosistemico esistente
38.66.11↔	Altra asportazione del tronco celiaco	39.11.99↔	Confezione e revisione di shunt portosistemico, TIPS, altro
38.66.12↔	Altra asportazione dell'arteria gastrica	39.19↔	Shunt venoso intraaddominale, altro
38.66.13↔	Altra asportazione dell'arteria epatica	39.21.00↔	Anastomosi vena cava-arteria polmonare, NAS
38.66.14↔	Altra asportazione dell'arteria splenica	39.21.10↔	Intervento di Glenn su cuore funzionalmente/morfologicamente monoventricolare
38.66.15↔	Altra asportazione dell'arteria renale	39.21.99↔	Anastomosi vena cava-arteria polmonare, altro
38.66.16↔	Altra asportazione dell'arteria mesenterica	39.22.00↔	Bypass aorto-succlavio-carotideo, NAS
38.66.17↔	Altra asportazione dell'arteria lombare	39.22.10↔	Bypass carotideo, NAS
38.66.18↔	Altra asportazione dell'arteria iliaca	39.22.11↔	Bypass: carotide-carotide
38.66.19↔	Altra asportazione di arterie viscerali, altro	39.22.12↔	Bypass: carotide-vertebrale
38.66.99↔	Altra asportazione di arterie addominali, altro	39.22.13↔	Bypass: carotide-succlavia
38.68.00↔	Altra asportazione di arterie dell'arto inferiore, NAS	39.22.14↔	Bypass: carotide-aorta
38.68.10↔	Altra asportazione di arterie della coscia	39.22.19↔	Bypass carotideo, altro
38.68.20↔	Altra asportazione di arterie della gamba e del piede	39.22.20↔	Bypass dell'arteria succlavia, NAS
38.68.99↔	Altra asportazione di arterie dell'arto inferiore, altro	39.22.21↔	Bypass: succlavia all'aorta
38.7x.10↔	Interruzione della vena cava, chirurgica a cielo aperto, NAS	39.22.29↔	Bypass dell'arteria succlavia, altro
38.7x.11↔	Inserzione di filtro antiemboli nella vena cava, chirurgica a cielo aperto	39.22.99↔	Bypass aorto-succlavio-carotideo, altro
38.7x.12↔	Rimozione di filtro antiemboli dalla vena cava, chirurgica a cielo aperto	39.23↔	Altro shunt o bypass vascolare intratoracico
38.7x.13↔	Legatura o plicatura della vena cava, chirurgica a cielo aperto	39.24↔	Bypass aorto-renale
38.7x.19↔	Interruzione della vena cava, chirurgica a cielo aperto, altro	39.25.00↔	Bypass aorto-iliaco-femorale, NAS
38.84.00↔	Altra occlusione chirurgica dell'aorta, NAS	39.25.10↔	Bypass aorto-iliaco-femorale, aortico, NAS
38.84.10↔	Altra occlusione chirurgica dell'aorta toracica	39.25.11↔	Bypass aorto-iliaco
38.84.20↔	Altra occlusione chirurgica dell'aorta addominale	39.25.12↔	Bypass aorto-femorale
38.84.31↔	Legatura del dotto arterioso pervio	39.25.13↔	Bypass aorto-popliteo
38.84.99↔	Altra occlusione chirurgica dell'aorta, altro	39.25.14↔	Bypass aorto-crutale
38.85.11↔	Altra occlusione chirurgica dell'arteria succlavia	39.25.19↔	Bypass aorto-iliaco-femorale, aortico, altro
38.85.12↔	Altra occlusione chirurgica dell'arteria polmonare		
38.85.13↔	Altra occlusione chirurgica del tronco brachiocefalico		

39.25.20↔	Bypass ilio-femorale, NAS	39.32.31↔	Sutura della vena cava superiore
39.25.21↔	Bypass ilio-iliaco	39.32.32↔	Sutura della vena brachiocefalica
39.25.22↔	Bypass ilio-femorale	39.32.39↔	Sutura di vena toracica, altro
39.25.23↔	Bypass ilio-popliteo	39.32.40↔	Sutura di vena addominale, NAS
39.25.24↔	Bypass ilio-crutale	39.32.41↔	Sutura della vena cava inferiore
39.25.29↔	Bypass ilio-femorale, NAS	39.32.42↔	Sutura della vena iliaca comune e iliaca esterna
39.25.30↔	Bypass otturatorio (extraanatomico)	39.49.10↔	Revisione di anastomosi vascolare
39.25.99↔	Bypass aorto-iliaco-femorale, altro	39.49.30↔	Sostituzione di condotto cardiaco
39.26.00↔	Altri shunt o bypass vascolari intraaddominali, NAS	39.51.00↔	Clipping di aneurismi, NAS
39.26.10↔	Altri shunt o bypass vascolari intraaddominali, arterie viscerali	39.51.11↔	Clipping di aneurismi intracranici
39.26.11↔	Altri shunt o bypass vascolari intraaddominali, aorta	39.51.99↔	Clipping di aneurismi, altro
39.26.12↔	Altri shunt o bypass vascolari intraaddominali, arteria renale	39.52.10↔	Altra riparazione di aneurismi di vasi del capo e del collo, NAS
39.26.19↔	Altri shunt o bypass vascolari intraaddominali, altre arterie viscerali	39.52.11↔	Altra riparazione di aneurismi di vasi intracranici
39.26.99↔	Altri shunt o bypass vascolari intraaddominali, altro	39.52.19↔	Altra riparazione di aneurismi di vasi del capo e del collo, altro
39.28↔	Bypass vascolare extracranico-intracranico (EC-IC)	39.52.20↔	Altra riparazione di aneurismi dell'aorta, NAS
39.29.00↔	Altri shunt o bypass vascolari (periferici), NAS	39.52.21↔	Altra riparazione chirurgica a cielo aperto di aneurismi dell'aorta ascendente, dell'arco aortico e dell'aorta toracica
39.29.10↔	Shunt o bypass vascolari di arterie dell'arto inferiore, NAS	39.52.22↔	Altra riparazione chirurgica a cielo aperto di aneurismi dell'aorta addominale
39.29.11↔	Shunt o bypass vascolari femoro-femorale	39.52.29↔	Altra riparazione di aneurismi dell'aorta, altro
39.29.12↔	Shunt o bypass vascolari femoro-popliteo	39.53↔	Riparazione di fistola arteriovenosa
39.29.13↔	Shunt o bypass vascolari femoro-crutale	39.54.10↔	Intervento di dissezione dell'aorta (re-entry), aorta toracica
39.29.14↔	Shunt o bypass vascolari femoro-pedidio	39.54.20↔	Intervento di dissezione dell'aorta (re-entry), aorta addominale
39.29.15↔	Shunt o bypass vascolari popliteo-crutale e popliteo-pedidio	39.55↔	Reimpianto di vaso renale aberrante
39.29.16↔	Shunt o bypass vascolari di arterie della gamba e del piede	39.56.00↔	Riparazione di vaso sanguigno con patch tissutale, NAS
39.29.19↔	Shunt o bypass vascolari di arterie dell'arto inferiore, altro	39.56.10↔	Riparazione di vaso sanguigno del capo e del collo con patch tissutale, NAS
39.29.20↔	Shunt o bypass vascolari di arterie dell'arto superiore	39.56.11↔	Riparazione di vasi intracranici con patch tissutale
39.29.30↔	Altri shunt o bypass vascolari (periferici), extraanatomici, NAS	39.56.12↔	Riparazione della vena giugulare con patch tissutale
39.29.31↔	Shunt o bypass vascolare succlavia-femorale	39.56.19↔	Riparazione di vaso sanguigno del capo e del collo con patch tissutale, altro
39.29.32↔	Shunt temporaneo intraoperatorio, arterio-femorale	39.56.20↔	Riparazione di vasi dell'arto superiore con patch tissutale, NAS
39.29.33↔	Bypass crossover femoro-femorale	39.56.21↔	Riparazione di arterie dell'arto superiore con patch tissutale
39.29.39↔	Altri shunt o bypass vascolari (periferici), extraanatomici, altro	39.56.22↔	Riparazione della vena succlavia, vena ascellare e vena brachiocefalica con patch tissutale
39.29.40↔	Shunt o bypass vascolari di vene	39.56.23↔	Riparazione di altre vene profonde dell'arto superiore con patch tissutale
39.29.80↔	Shunt temporaneo intraoperatorio, NAS	39.56.29↔	Riparazione di vasi dell'arto superiore con patch tissutale, altro
39.29.81↔	Shunt temporaneo intraoperatorio, arterio-arterioso	39.56.30↔	Riparazione di vasi toracici con patch tissutale, NAS
39.29.82↔	Shunt temporaneo intraoperatorio, arterio-venoso	39.56.31↔	Riparazione dell'aorta toracica con patch tissutale
39.29.89↔	Shunt temporaneo intraoperatorio, altro	39.56.32↔	Riparazione della vena polmonare con patch tissutale
39.29.99↔	Altri shunt o bypass vascolari (periferici), altro	39.56.33↔	Riparazione della vena cava superiore con patch tissutale
39.2a↔	Bypass vascolare intracranico-intracranico	39.56.39↔	Riparazione di vasi toracici con patch tissutale, altro
39.31.10↔	Sutura di arteria del capo e del collo, NAS	39.56.40↔	Riparazione di arterie addominali con patch tissutale, NAS
39.31.11↔	Sutura di arteria intracranica	39.56.41↔	Riparazione dell'aorta addominale con patch tissutale
39.31.19↔	Sutura di arteria del capo e del collo, altro	39.56.42↔	Riparazione del tronco celiaco con patch tissutale
39.31.20↔	Sutura di arteria del braccio, NAS	39.56.43↔	Riparazione dell'arteria gastrica con patch tissutale
39.31.21↔	Sutura dell'arteria ascellare	39.56.44↔	Riparazione dell'arteria epatica con patch tissutale
39.31.22↔	Sutura dell'arteria brachiale	39.56.45↔	Riparazione dell'arteria splenica con patch tissutale
39.31.29↔	Sutura di arteria del braccio, altro	39.56.46↔	Riparazione dell'arteria renale con patch tissutale
39.31.30↔	Sutura di arteria dell'avambraccio	39.56.47↔	Riparazione dell'arteria mesenterica con patch tissutale
39.31.40↔	Sutura di arteria della mano	39.56.48↔	Riparazione dell'arteria iliaca con patch tissutale
39.31.50↔	Sutura di arteria dell'arto inferiore	39.56.49↔	Riparazione di arterie addominali con patch tissutale, altro
39.31.60↔	Sutura dell'aorta, NAS	39.56.50↔	Riparazione di vene addominali con patch tissutale, NAS
39.31.61↔	Sutura dell'aorta toracica	39.56.51↔	Riparazione della vena cava inferiore con patch tissutale
39.31.62↔	Sutura dell'aorta addominale	39.56.52↔	Riparazione della vena iliaca con patch tissutale
39.31.69↔	Sutura dell'aorta, altro	39.56.59↔	Riparazione di vene addominali con patch tissutale, altro
39.31.70↔	Sutura di altre arterie toraciche, NAS	39.56.60↔	Riparazione di vasi dell'arto inferiore con patch tissutale, NAS
39.31.71↔	Sutura dell'arteria polmonare	39.56.61↔	Riparazione di arterie dell'arto inferiore con patch tissutale
39.31.72↔	Sutura del tronco brachiocefalico	39.56.62↔	Riparazione della vena femorale e vena poplitea con patch tissutale
39.31.73↔	Sutura dell'arteria succlavia	39.56.63↔	Riparazione di altre vene profonde dell'arto inferiore con patch tissutale
39.31.79↔	Sutura di arterie toraciche, altro	39.56.64↔	Riparazione di vene superficiali della coscia con patch tissutale
39.31.80↔	Sutura di arterie addominali, NAS	39.56.69↔	Riparazione di vasi dell'arto inferiore con patch tissutale, altro
39.31.81↔	Sutura del tronco celiaco	39.56.99↔	Riparazione di vaso sanguigno con patch tissutale, altro
39.31.82↔	Sutura dell'arteria gastrica	39.57.00↔	Riparazione di vaso sanguigno con patch sintetico, NAS
39.31.83↔	Sutura dell'arteria epatica	39.57.10↔	Riparazione di vaso sanguigno del capo e del collo con patch sintetico, NAS
39.31.84↔	Sutura dell'arteria splenica	39.57.11↔	Riparazione di vasi intracranici con patch sintetico
39.31.85↔	Sutura dell'arteria renale		
39.31.86↔	Sutura dell'arteria mesenterica		
39.31.87↔	Sutura dell'arteria lombare		
39.31.88↔	Sutura dell'arteria iliaca		
39.31.89↔	Sutura di arterie addominali, altro		
39.32.11↔	Sutura di vena intracranica		
39.32.19↔	Sutura di vena del capo e del collo, altro		
39.32.30↔	Sutura di vena toracica, NAS		

39.57.12↔	Riparazione di arterie extracraniche del capo e del collo con patch sintetico	39.59.72↔	Altra riparazione della vena iliaca
39.57.13↔	Riparazione della vena giugulare con patch sintetico	39.59.79↔	Altra riparazione di vene addominali, altro
39.57.19↔	Riparazione di vaso sanguigno del capo e del collo con patch sintetico, altro	39.59.80↔	Altra riparazione di vasi dell'arto inferiore, NAS
39.57.20↔	Riparazione di vasi dell'arto superiore con patch sintetico, NAS	39.59.81↔	Altra riparazione di arterie dell'arto inferiore
39.57.21↔	Riparazione di arterie dell'arto superiore con patch sintetico	39.59.82↔	Altra riparazione della vena femorale
39.57.22↔	Riparazione della vena succlavia, vena ascellare e vena brachiocefalica con patch sintetico	39.59.83↔	Altra riparazione della vena poplitea
39.57.23↔	Riparazione di altre vene profonde dell'arto superiore con patch sintetico	39.59.88↔	Altra riparazione di altre vene profonde dell'arto inferiore
39.57.29↔	Riparazione di vasi dell'arto superiore con patch sintetico, altro	39.59.90↔	Altra riparazione di vasi, valvuloplastica venosa
39.57.30↔	Riparazione di vaso toracico con patch sintetico, NAS	39.61.00↔	Circolazione extracorporea (ECC), NAS
39.57.31↔	Riparazione dell'aorta toracica con patch sintetico	39.61.10↔	Circolazione extracorporea (CEC) convenzionale in normotermia (più di 35°C)
39.57.32↔	Riparazione della vena polmonare con patch sintetico	39.61.11↔	Circolazione extracorporea (CEC) convenzionale in ipotermia leggera (da 32 a 35°C)
39.57.33↔	Riparazione della vena cava superiore con patch sintetico	39.61.12↔	Circolazione extracorporea (CEC) convenzionale in ipotermia moderata (da 26 a meno di 32°C)
39.57.39↔	Riparazione di vaso toracico con patch sintetico, altro	39.61.13↔	Circolazione extracorporea (CEC) convenzionale in ipotermia marcata (da 20 a meno di 26°C)
39.57.40↔	Riparazione di arterie addominali con patch sintetico, NAS	39.61.14↔	Circolazione extracorporea (CEC) convenzionale in ipotermia profonda (meno di 20°C)
39.57.41↔	Riparazione dell'aorta addominale con patch sintetico	39.61.15↔	Circolazione extracorporea (CEC) convenzionale in ipotermia, temperatura sconosciuta
39.57.42↔	Riparazione del tronco celiaco con patch sintetico	39.61.21↔	Circolazione extracorporea minimizzata (Mini-CEC) in normotermia (più di 35°C)
39.57.43↔	Riparazione dell'arteria gastrica con patch sintetico	39.61.22↔	Circolazione extracorporea minimizzata (Mini-CEC) in ipotermia leggera (da 32 a 35°C)
39.57.44↔	Riparazione dell'arteria epatica con patch sintetico	39.61.23↔	Circolazione extracorporea minimizzata (Mini-CEC) in ipotermia moderata (da 26 a meno di 32°C)
39.57.45↔	Riparazione dell'arteria splenica con patch sintetico	39.61.24↔	Circolazione extracorporea minimizzata (Mini-CEC) in ipotermia marcata (da 20 a meno di 26°C)
39.57.46↔	Riparazione dell'arteria renale con patch sintetico	39.61.25↔	Circolazione extracorporea minimizzata (Mini-CEC) in ipotermia profonda (meno di 20°C)
39.57.47↔	Riparazione dell'arteria mesenterica con patch sintetico	39.61.26↔	Circolazione extracorporea minimizzata (Mini-CEC) in ipotermia, temperatura sconosciuta
39.57.48↔	Riparazione dell'arteria iliaca con patch sintetico	39.61.99↔	Circolazione extracorporea (ECC), altro
39.57.49↔	Riparazione di arterie addominali con patch sintetico, altro	39.66↔	Bypass cardiopolmonare percutaneo
39.57.50↔	Riparazione di vene addominali con patch sintetico, NAS	39.71.00↔	Impianto endovascolare di protesi nell'aorta addominale, NAS
39.57.51↔	Riparazione della vena cava inferiore con patch sintetico	39.71.10↔	Impianto endovascolare di protesi nell'aorta addominale, aorto-iliaca, senza fenestrazione o diramazione
39.57.52↔	Riparazione della vena iliaca con patch sintetico	39.71.11↔	Impianto endovascolare di protesi nell'aorta addominale, aorto-iliaca, con fenestrazione o diramazione
39.57.59↔	Riparazione di vene addominali con patch sintetico, altro	39.71.12↔	Impianto endovascolare di protesi nell'aorta addominale, protesi della biforcazione, aorto-bi-iliaca, senza fenestrazione o diramazione
39.57.60↔	Riparazione di vasi dell'arto inferiore con patch sintetico, NAS	39.71.13↔	Impianto endovascolare di protesi nell'aorta addominale, protesi della biforcazione, aorto-bi-iliaca, con fenestrazione o diramazione
39.57.61↔	Riparazione di arterie dell'arto inferiore con patch sintetico	39.71.14↔	Impianto endovascolare di lembi nell'aorta addominale, protesi tubolare, aortica, senza fenestrazione o diramazione
39.57.62↔	Riparazione della vena femorale e vena poplitea con patch sintetico	39.71.15↔	Impianto endovascolare di lembi nell'aorta addominale, protesi tubolare, aortica, con fenestrazione o diramazione
39.57.63↔	Riparazione di altre vene profonde dell'arto inferiore con patch sintetico	39.71.99↔	Impianto endovascolare di protesi nell'aorta addominale, altro
39.57.64↔	Riparazione di vene superficiali della coscia con patch sintetico	39.72.00↔	Riparazione o occlusione endovascolare dei vasi della testa e del collo, NAS
39.57.69↔	Riparazione di vasi dell'arto inferiore con patch sintetico, altro	39.72.10↔	Embolizzazione selettiva di vasi intracranici, NAS
39.57.99↔	Riparazione di vaso sanguigno con patch sintetico, altro	39.72.11↔	Embolizzazione selettiva di vasi intracranici con particelle o spirali metalliche
39.59.31↔	Altra riparazione di vasi intracranici	39.72.12↔	Embolizzazione selettiva di vasi intracranici con liquidi embolizzanti, palloncini o ombrellini
39.59.32↔	Altra riparazione del tratto extracranico dell'arteria vertebrale	39.72.13↔	Embolizzazione selettiva di vasi intracranici mediante deviatori di flusso
39.59.33↔	Altra riparazione di arterie extracraniche del capo e del collo, altro	39.72.14↔	Embolizzazione selettiva di vasi intracranici con sostanza adesiva
39.59.34↔	Altra riparazione della vena giugulare	39.72.19↔	Embolizzazione selettiva di vasi intracranici, altro
39.59.39↔	Altra riparazione di vasi del capo e del collo, altro	39.72.20↔	Embolizzazione selettiva di vasi extracranici del capo e del collo, NAS
39.59.40↔	Altra riparazione di vasi dell'arto superiore, NAS	39.72.21↔	Embolizzazione selettiva di vasi extracranici del capo e del collo con particelle o spirali metalliche
39.59.41↔	Altra riparazione di arterie dell'arto superiore, NAS	39.72.22↔	Embolizzazione selettiva di vasi extracranici del capo e del collo con liquidi embolizzanti, palloncini o ombrellini
39.59.42↔	Altra riparazione della vena succlavia, vena ascellare e vena brachiocefalica	39.72.24↔	Embolizzazione selettiva di vasi extracranici della testa e del collo con sostanza adesiva
39.59.48↔	Altra riparazione di altre vene profonde dell'arto superiore		
39.59.49↔	Altra riparazione di vasi dell'arto superiore, altro		
39.59.50↔	Altra riparazione di vasi toracici, NAS		
39.59.51↔	Altra riparazione dell'aorta toracica		
39.59.52↔	Altra riparazione dell'arteria polmonare		
39.59.53↔	Altra riparazione di arterie toraciche, altro		
39.59.54↔	Altra riparazione della vena polmonare		
39.59.55↔	Altra riparazione della vena cava superiore		
39.59.59↔	Altra riparazione di vasi toracici, altro		
39.59.60↔	Altra riparazione di arterie addominali, NAS		
39.59.61↔	Altra riparazione dell'aorta addominale		
39.59.62↔	Altra riparazione del tronco celiaco		
39.59.63↔	Altra riparazione dell'arteria gastrica		
39.59.64↔	Altra riparazione dell'arteria epatica		
39.59.65↔	Altra riparazione dell'arteria splenica		
39.59.66↔	Altra riparazione dell'arteria renale		
39.59.67↔	Altra riparazione dell'arteria mesenterica		
39.59.68↔	Altra riparazione dell'arteria iliaca		
39.59.69↔	Altra riparazione di arterie addominali, altro		
39.59.70↔	Altra riparazione di vene addominali, NAS		
39.59.71↔	Altra riparazione della vena cava inferiore		

39.72.29↔	Embolizzazione selettiva di vasi extracranici del capo e del collo, altro	39.79.44↔	Embolizzazione selettiva con palloncini staccabili di vasi toracici
39.72.30↔	Embolizzazione percutanea-transluminale di malformazioni vascolari mediante microcatetere, NAS	39.79.45↔	Embolizzazione selettiva con palloncini staccabili di vasi viscerali
39.72.31↔	Embolizzazione percutanea-transluminale di malformazioni vascolari mediante microcatetere, impiego di un microcatetere	39.79.46↔	Embolizzazione selettiva con palloncini staccabili di vasi addominali
39.72.32↔	Embolizzazione percutanea-transluminale di malformazioni vascolari mediante microcateteri, impiego di due microcateteri	39.79.47↔	Embolizzazione selettiva con palloncini staccabili di vasi spinali
39.72.33↔	Embolizzazione percutanea-transluminale di malformazioni vascolari mediante microcateteri, impiego di tre microcateteri	39.79.48↔	Embolizzazione selettiva con palloncini staccabili di vasi dell'arto inferiore
39.72.34↔	Embolizzazione percutanea-transluminale di malformazioni vascolari mediante microcateteri, impiego di quattro microcateteri	39.79.49↔	Embolizzazione selettiva con palloncini staccabili di altri vasi, altro
39.72.35↔	Embolizzazione percutanea-transluminale di malformazioni vascolari mediante microcateteri, impiego di cinque microcateteri	39.79.50↔	Embolizzazione selettiva con filtri di altri vasi, NAS
39.72.36↔	Embolizzazione percutanea-transluminale di malformazioni vascolari mediante microcateteri, impiego di sei e più microcateteri	39.79.51↔	Embolizzazione selettiva con filtri di vasi dell'arto superiore
39.72.99↔	Riparazione o occlusione endovascolare dei vasi della testa e del collo, altro	39.79.52↔	Embolizzazione selettiva con filtri dell'aorta
39.73.00↔	Impianto endovascolare di protesi nell'aorta toracica, NAS	39.79.54↔	Embolizzazione selettiva con filtri di vasi toracici
39.73.10↔	Impianto endovascolare di protesi nell'aorta toracica, senza fenestrazione o diramazione	39.79.55↔	Embolizzazione selettiva con filtri di vasi viscerali
39.73.11↔	Impianto endovascolare di protesi nell'aorta toracica, con fenestrazione o diramazione	39.79.56↔	Embolizzazione selettiva con filtri di vasi addominali
39.73.20↔	Impianto endovascolare di protesi nell'aorta toracoaddominale, NAS	39.79.57↔	Embolizzazione selettiva con filtri di vasi dell'arto inferiore
39.73.99↔	Impianto endovascolare di protesi nell'aorta toracica, altro	39.79.58↔	Embolizzazione selettiva con filtri di vasi spinali
39.76.62↔	Trombectomia percutanea di vaso(i) extracranico(i) con stent	39.79.59↔	Embolizzazione selettiva con filtri di altri vasi, altro
39.77.00↔	Intervento percutaneo transluminale endovascolare su vaso(i) intracranico(i), NAS	39.79.61↔	Embolizzazione selettiva con particelle di vasi dell'arto superiore
39.77.09↔	Intervento endovascolare percutaneo transluminale su vaso(i) intracranico(i), altro	39.79.62↔	Embolizzazione selettiva con particelle dell'aorta
39.77.10↔	Angioplastica percutanea di vaso(i) intracranico(i) con palloncino	39.79.64↔	Embolizzazione selettiva con particelle di vasi toracici
39.77.20↔	Angioplastica percutanea di vaso(i) intracranico(i) con lama	39.79.65↔	Embolizzazione selettiva con particelle di vasi viscerali
39.77.30↔	Angioplastica percutanea di vaso(i) intracranico(i) con laser	39.79.66↔	Embolizzazione selettiva con particelle di vasi addominali
39.77.40↔	Aterectomia percutanea di vaso(i) intracranico(i)	39.79.67↔	Embolizzazione selettiva con particelle di vasi dell'arto inferiore
39.77.50↔	Trombolisi percutanea selettiva di vaso(i) intracranico(i)	39.79.68↔	Embolizzazione selettiva con particelle di vasi spinali
39.77.60↔	Trombectomia percutanea di vaso(i) intracranico(i), NAS	39.79.70↔	Occlusione mediante cateterismo con laser di arterie, altri vasi, NAS
39.77.61↔	Trombectomia percutanea rotazionale di vaso(i) intracranico(i)	39.79.71↔	Occlusione mediante cateterismo con laser, di arterie dell'arto superiore
39.77.62↔	Trombectomia percutanea di vaso(i) intracranico(i) con stent	39.79.72↔	Occlusione mediante cateterismo con laser, dell'aorta
39.77.69↔	Trombectomia percutanea di vaso(i) intracranico(i), altro	39.79.74↔	Occlusione mediante cateterismo con laser, di vasi toracici
39.77.70↔	Rimozione percutanea di corpo estraneo endovascolare da vaso (i) intracranico(i)	39.79.75↔	Occlusione mediante cateterismo con laser, di vasi dell'arto inferiore
39.77.80↔	Spasmolisi percutanea transluminale endoarteriosa per vasospasmi cerebrali	39.79.76↔	Occlusione mediante cateterismo con laser, di vasi viscerali
39.79.11↔	Impianto endovascolare di protesi in vasi viscerali	39.79.77↔	Occlusione mediante cateterismo con laser, di vasi addominali
39.79.12↔	Impianto endovascolare di protesi in vasi pelvici	39.79.79↔	Occlusione mediante cateterismo con laser di arterie, altri vasi, altro
39.79.13↔	Impianto endovascolare di protesi in vasi addominali	39.79.80↔	Occlusione mediante cateterismo con radiofrequenza di arterie, altri vasi, NAS
39.79.19↔	Impianto endovascolare di protesi in altri vasi, altro	39.79.81↔	Occlusione mediante cateterismo con radiofrequenza, di arterie dell'arto superiore
39.79.21↔	Embolizzazione o occlusione mediante spirali dell'arto superiore	39.79.82↔	Occlusione mediante cateterismo con radiofrequenza dell'aorta
39.79.22↔	Embolizzazione o occlusione mediante spirali dell'aorta	39.79.84↔	Occlusione mediante cateterismo con radiofrequenza di vasi toracici
39.79.24↔	Embolizzazione o occlusione mediante spirali di vasi toracici	39.79.85↔	Occlusione mediante cateterismo con radiofrequenza di vasi dell'arto inferiore
39.79.25↔	Embolizzazione o occlusione mediante spirali di vasi viscerali	39.79.86↔	Occlusione mediante cateterismo con radiofrequenza di vasi viscerali
39.79.26↔	Embolizzazione o occlusione mediante spirali di vasi addominali	39.79.87↔	Occlusione mediante cateterismo con radiofrequenza di vasi addominali
39.79.27↔	Embolizzazione o occlusione mediante spirali dell'arto inferiore	39.79.89↔	Occlusione mediante cateterismo con radiofrequenza di altri vasi, altro
39.79.28↔	Embolizzazione o occlusione mediante spirali di vasi spinali	39.8x.00↔	Interventi sul globo carotideo, sul seno carotideo e su altri glomi vascolari, NAS
39.79.29↔	Embolizzazione o occlusione mediante spirali di altri vasi, altro	39.8x.10↔	Esplorazione del globo carotideo e di altri glomi vascolari
39.79.31↔	Embolizzazione selettiva con liquidi embolizzanti di vasi dell'arto superiore	39.8x.11↔	Asportazione del globo carotideo e di altri glomi vascolari
39.79.32↔	Embolizzazione selettiva con liquidi embolizzanti dell'aorta	39.8x.20↔	Impianto o sostituzione di generatore di impulsi per l'attivazione del baroriflesso
39.79.34↔	Embolizzazione selettiva con liquidi embolizzanti di vasi toracici	39.8x.21↔	Revisione senza sostituzione di generatore di impulsi per l'attivazione del baroriflesso
39.79.35↔	Embolizzazione selettiva con liquidi embolizzanti di vasi viscerali	39.8x.22↔	Rimozione di generatore di impulsi per l'attivazione del baroriflesso
39.79.36↔	Embolizzazione selettiva con liquidi embolizzanti di vasi addominali	39.8x.30↔	Impianto o sostituzione di elettrodo(i) per l'attivazione del baroriflesso
39.79.38↔	Embolizzazione selettiva con liquidi embolizzanti di vasi spinali	39.8x.31↔	Revisione senza sostituzione di elettrodo(i) per l'attivazione del baroriflesso
39.79.40↔	Embolizzazione selettiva con palloncini staccabili di altri vasi, NAS	39.8x.32↔	Rimozione di elettrodo(i) per l'attivazione del baroriflesso
39.79.41↔	Embolizzazione selettiva con palloncini staccabili di vasi dell'arto superiore	39.8x.99↔	Interventi sul globo carotideo, sul seno carotideo e su altri glomi vascolari, altro
39.79.42↔	Embolizzazione selettiva con palloncini staccabili dell'aorta	39.99.10↔	Aortopessia
		39.99.20↔	Interventi per anomalie vascolari congenite, NAS



39.99.21↔	Interventi per anomalie congenite dell'istmo aortico (stenosi) o per arco aortico interrotto	40.54.10↔	Dissezione radicale dei linfonodi inguinali quale intervento indipendente
39.99.22↔	Interventi per anomalie congenite dell'arteria o vena polmonare o per arteria lusoria	40.54.11↔	Dissezione radicale dei linfonodi inguinali in corso di altro intervento
39.99.23↔	Interventi per anomalie congenite della vena cava	40.54.99↔	Dissezione radicale dei linfonodi inguinali, altro
39.99.24↔	Interventi per unifocalizzazione di vasi collaterali congeniti	40.59.00↔	Asportazione radicale di altri linfonodi, NAS
39.99.30↔	Intervento di occlusione mediante catetere del dotto arterioso di Botallo, NAS	40.59.10↔	Asportazione radicale di altri linfonodi quale intervento indipendente, NAS
39.99.31↔	Intervento di occlusione mediante catetere del dotto arterioso di Botallo, con spirale (coil)	40.59.11↔	Asportazione radicale di linfonodi mediastinici quale intervento indipendente
39.99.32↔	Intervento di occlusione mediante catetere del dotto arterioso di Botallo, con Amplatzer duct occluder	40.59.12↔	Asportazione radicale di linfonodi peribronchiali quale intervento indipendente
39.99.38↔	Intervento di occlusione mediante catetere del dotto arterioso di Botallo, altro	40.59.19↔	Asportazione radicale di altri linfonodi quale intervento indipendente, altro
39.99.39↔	Interventi per altre anomalie vascolari congenite	40.59.20↔	Asportazione radicale di altri linfonodi in corso di altro intervento, NAS
40.3x.10↔	Linfadenectomia regionale quale intervento indipendente, NAS	40.59.21↔	Asportazione radicale di linfonodi mediastinici in corso di altro intervento
40.3x.11↔	Linfadenectomia regionale quale intervento indipendente, cervicale	40.59.22↔	Asportazione radicale di linfonodi peribronchiali in corso di altro intervento
40.3x.12↔	Linfadenectomia regionale quale intervento indipendente, ascellare	40.59.29↔	Asportazione radicale di altri linfonodi in corso di altro intervento, altro
40.3x.13↔	Linfadenectomia regionale quale intervento indipendente, para-aortica, pelvica, otturatoria o iliaca	40.59.99↔	Asportazione radicale di altri linfonodi, altro
40.3x.14↔	Linfadenectomia regionale quale intervento indipendente, inguinale, chirurgica a cielo aperto	40.62↔	Fistolizzazione del dotto toracico
40.3x.15↔	Linfadenectomia regionale quale intervento indipendente, inguinale, per via laparoscopica	40.63↔	Chiusura di fistola del dotto toracico
40.3x.16↔	Linfadenectomia regionale quale intervento indipendente, mediastinica e peribronchiale	40.64↔	Legatura del dotto toracico
40.3x.19↔	Linfadenectomia regionale quale intervento indipendente, altro	40.9x.10↔	Anastomosi per correzione di linfedema
40.3x.21↔	Linfadenectomia regionale in corso di altro intervento, cervicale	40.9x.20↔	Incisione di linfocele
40.3x.22↔	Linfadenectomia regionale in corso di altro altro intervento, ascellare	41.00↔	Prelievo e trapianto di cellule staminali ematopoietiche, NAS
40.3x.23↔	Linfadenectomia regionale in corso di altro intervento, para-aortica, pelvica o iliaca	41.0b.09↔	Trapianto di cellule staminali ematopoietiche, altro
40.3x.24↔	Linfadenectomia regionale in corso di altro intervento, otturatoria	41.0b.11↔	Trapianto di cellule staminali ematopoietiche dal midollo osseo, autologo
40.3x.25↔	Linfadenectomia regionale in corso di altro intervento, inguinale	41.0b.12↔	Trapianto di cellule staminali ematopoietiche dal midollo osseo, allogenico, donatore consanguineo, HLA-identico
40.3x.26↔	Linfadenectomia regionale in corso di altro intervento, mediastinica e peribronchiale	41.0b.13↔	Trapianto di cellule staminali ematopoietiche dal midollo osseo, allogenico, donatore consanguineo, non HLA-identico
40.3x.29↔	Linfadenectomia regionale in corso di altro intervento, altro	41.0b.14↔	Trapianto di cellule staminali ematopoietiche dal midollo osseo, allogenico, donatore non consanguineo, HLA-identico
40.40↔	Dissezione del collo, NAS	41.0b.15↔	Trapianto di cellule staminali ematopoietiche dal midollo osseo, allogenico, donatore non consanguineo, non HLA-identico
40.41.00↔	Dissezione radicale del collo, NAS	41.0b.21↔	Trapianto di cellule staminali ematopoietiche dal sangue periferico, autologo
40.41.10↔	Dissezione selettiva (funzionale) del collo, sopraomoioidea (regione I-III)	41.0b.22↔	Trapianto di cellule staminali ematopoietiche dal sangue periferico, allogenico, donatore consanguineo, HLA-identico
40.41.11↔	Dissezione selettiva (funzionale) del collo, laterale (regione II-IV)	41.0b.23↔	Trapianto di cellule staminali ematopoietiche dal sangue periferico, allogenico, donatore consanguineo, non HLA-identico
40.41.12↔	Dissezione selettiva (funzionale) del collo, anterolaterale (regione I-IV)	41.0b.24↔	Trapianto di cellule staminali ematopoietiche dal sangue periferico, allogenico, donatore non consanguineo, HLA-identico
40.41.13↔	Dissezione selettiva (funzionale) del collo, posterolaterale (regione II-V)	41.0b.25↔	Trapianto di cellule staminali ematopoietiche dal sangue periferico, allogenico, donatore non consanguineo, non HLA-identico
40.41.14↔	Dissezione selettiva (funzionale) del collo, centrale (regione VI)	41.0b.31↔	Trapianto di cellule staminali ematopoietiche dal sangue del cordone ombelicale, autologo
40.41.20↔	Dissezione radicale del collo (incl. modificata)	41.0b.32↔	Trapianto di cellule staminali ematopoietiche dal sangue del cordone ombelicale, allogenico dedicato, donatore consanguineo, HLA-identico
40.41.21↔	Dissezione allargata del collo	41.0b.33↔	Trapianto di cellule staminali ematopoietiche dal sangue del cordone ombelicale, allogenico dedicato, donatore consanguineo, non HLA-identico
40.41.99↔	Dissezione radicale del collo, altro	41.0b.34↔	Trapianto di cellule staminali ematopoietiche dal sangue del cordone ombelicale, allogenico dedicato, donatore non consanguineo, HLA-identico
40.50↔	Asportazione radicale di linfonodi, NAS	41.0b.35↔	Trapianto di cellule staminali ematopoietiche dal sangue del cordone ombelicale, allogenico dedicato, donatore non consanguineo, non HLA-identico
40.51.00↔	Asportazione radicale dei linfonodi ascellari, NAS	41.0d↔	Prelievo e trapianto di cellule staminali ematopoietiche, altro
40.51.10↔	Asportazione radicale dei linfonodi ascellari quale intervento indipendente	41.2↔	Splenotomia
40.51.11↔	Asportazione radicale dei linfonodi ascellari nel quadro di un altro intervento	41.33↔	Biopsia a cielo aperto della milza
40.51.99↔	Asportazione radicale dei linfonodi ascellari, altro	41.41↔	Marsupializzazione di cisti splenica
40.52.00↔	Asportazione radicale dei linfonodi periaortici, NAS	41.42.00↔	Asportazione o distruzione di lesione o tessuto della milza, NAS
40.52.10↔	Asportazione radicale dei linfonodi retroperitoneali (para-aortici, paracavali) e pelvici quale intervento indipendente	41.42.10↔	Asportazione di lesione o tessuto della milza
40.52.11↔	Asportazione radicale dei linfonodi retroperitoneali (para-aortici, paracavali) e pelvici nel quadro di un altro intervento	41.42.20↔	Distruzione di lesione o tessuto della milza
40.52.99↔	Asportazione radicale dei linfonodi periaortici, altro		
40.53.00↔	Asportazione radicale dei linfonodi iliaci, NAS		
40.53.10↔	Asportazione radicale dei linfonodi iliaci quale intervento indipendente		
40.53.11↔	Asportazione radicale dei linfonodi iliaci in corso di altro intervento		
40.53.99↔	Asportazione radicale dei linfonodi iliaci, altro		
40.54.00↔	Dissezione radicale dei linfonodi inguinali, NAS		

41.42.99↔	Asportazione o distruzione di lesione o tessuto della milza, altro	42.81.31↔	Inserzione e sostituzione di due protesi non autoespandenti (sonda permanente) nell'esofago, per via laparoscopica
41.43↔	Splenectomia parziale	42.81.32↔	Inserzione e sostituzione di più di due protesi non autoespandenti (sonda permanente) nell'esofago, per via laparoscopica
41.5↔	Splenectomia totale	42.81.50↔	Inserzione e sostituzione di una protesi autoespandente (sonda permanente) nell'esofago, chirurgica a cielo aperto
41.93↔	Asportazione di milza accessoria	42.81.51↔	Inserzione e sostituzione di due protesi autoespandenti (sonda permanente) nell'esofago, chirurgica a cielo aperto
41.94↔	Trapianto di milza	42.81.52↔	Inserzione e sostituzione di più di due protesi autoespandenti (sonda permanente) nell'esofago, chirurgica a cielo aperto
41.95.00↔	Interventi di riparazione e di plastica sulla milza, NAS	42.81.60↔	Inserzione e sostituzione di una protesi autoespandente (sonda permanente) nell'esofago, per via laparoscopica
41.95.10↔	Interventi di riparazione e di plastica sulla milza, sutura	42.81.61↔	Inserzione e sostituzione di due protesi autoespandenti (sonda permanente) nell'esofago, per via laparoscopica
41.95.99↔	Interventi di riparazione e di plastica sulla milza, altro	42.81.62↔	Inserzione e sostituzione di più di due protesi autoespandenti (sonda permanente) nell'esofago, per via laparoscopica
41.99↔	Altri interventi sulla milza	42.82↔	Sutura di lacerazione dell'esofago
42.09.11↔	Altra incisione dell'esofago, chirurgica a cielo aperto	42.83↔	Chiusura di esofagostomia
42.09.12↔	Altra incisione dell'esofago, per via laparoscopica	42.85↔	Riparazione di stenosi esofagea
42.10↔	Esofagostomia, NAS	42.87↔	Altro innesto dell'esofago
42.11↔	Esofagostomia cervicale	42.88.00↔	Rimozione di protesi dall'esofago, NAS
42.12↔	Esteriorizzazione di tasca esofagea	42.88.11↔	Rimozione di protesi dall'esofago, chirurgica a cielo aperto
42.19↔	Altra fistolizzazione esterna dell'esofago	42.88.12↔	Rimozione di protesi dall'esofago, per via laparoscopica
42.21↔	Esofagoscopia operatoria mediante incisione	42.88.99↔	Rimozione di protesi dall'esofago, altro
42.25↔	Biopsia a cielo aperto dell'esofago	42.91↔	Legatura di varici esofagee
42.31↔	Asportazione locale di diverticolo esofageo	42.99.10↔	Transezione esofagea
42.32↔	Asportazione locale di altra lesione o tessuto dell'esofago	42.99.35↔	Impianto di sistema antireflusso di assistenza alla funzione dello sfintere esofageo inferiore, chirurgico a cielo aperto
42.39↔	Altra distruzione di lesione o tessuto dell'esofago	42.99.36↔	Impianto di sistema antireflusso di assistenza alla funzione dello sfintere esofageo inferiore, per via laparoscopica
42.40↔	Esophagectomia, NAS	42.99.37↔	Impianto di sonda di sistema antireflusso di assistenza alla funzione dello sfintere esofageo inferiore, chirurgico a cielo aperto
42.41.00↔	Esophagectomia parziale, NAS	42.99.38↔	Impianto di sonda di sistema antireflusso di assistenza alla funzione dello sfintere esofageo inferiore, per via laparoscopica
42.41.10↔	Esophagectomia parziale, senza ricostituzione della continuità	42.99.3a↔	Rimozione di sistema antireflusso di assistenza alla funzione dello sfintere esofageo inferiore, chirurgica a cielo aperto
42.41.20↔	Esophagectomia parziale, con ricostituzione della continuità	42.99.3b↔	Rimozione di sistema antireflusso di assistenza alla funzione dello sfintere esofageo inferiore, per via laparoscopica
42.41.99↔	Esophagectomia parziale, altro	42.99.3c↔	Rimozione di sonda di sistema antireflusso di assistenza alla funzione dello sfintere esofageo inferiore, chirurgica a cielo aperto
42.42.00↔	Esophagectomia totale, NAS	42.99.3d↔	Rimozione di sonda di sistema antireflusso di assistenza alla funzione dello sfintere esofageo inferiore, per via laparoscopica
42.42.10↔	Esophagectomia totale, senza ricostituzione della continuità	42.99.3e↔	Revisione senza sostituzione di sistema antireflusso di assistenza alla funzione dello sfintere esofageo inferiore, chirurgica a cielo aperto
42.42.20↔	Esophagectomia totale, con ricostituzione della continuità, transmediastinica	42.99.3f↔	Revisione senza sostituzione di sistema antireflusso di assistenza alla funzione dello sfintere esofageo inferiore, per via laparoscopica
42.42.21↔	Esophagectomia totale, con ricostituzione della continuità, per via toracoaddominale	42.99.42↔	Serranodo e clipping dell'esofago, chirurgico a cielo aperto
42.42.29↔	Esophagectomia totale, con ricostituzione della continuità, per altra via	43.0↔	Gastrotonomia
42.42.99↔	Esophagectomia totale, altro	43.3↔	Piloromiotomia
42.51.00↔	Esofago-esofagostomia intratoracica, NAS	43.5↔	Gastrectomia parziale, con anastomosi esofagea
42.51.10↔	Esofago-esofagostomia intratoracica, Ricostruzione del passaggio esofageo per atresia e riparazione di fistola tracheoesofagea congenita	43.6x.00↔	Gastrectomia parziale con anastomosi duodenale, NAS
42.51.99↔	Esofago-esofagostomia intratoracica, altro	43.6x.10↔	Pileorectomia con anastomosi duodenale
42.52↔	Esofago-gastrostomia intratoracica	43.6x.20↔	Tipo Billroth I
42.53↔	Anastomosi esofagea intratoracica con interposizione di intestino tenue	43.6x.99↔	Gastrectomia parziale con anastomosi duodenale, altro
42.54↔	Altra esofago-enteranastomosi intratoracica	43.70↔	Gastrectomia parziale con anastomosi digiunale e ileale, NAS
42.55↔	Anastomosi esofagea intratoracica con interposizione di colon	43.71.11↔	Gastrectomia parziale (asportazione di 2/3) con anastomosi digiunale
42.56↔	Altra esofagocolostomia intratoracica	43.71.21↔	Gastrectomia parziale (asportazione di 4/5) con anastomosi digiunale
42.58↔	Anastomosi esofagea intratoracica con altra interposizione	43.72.11↔	Gastrectomia parziale (asportazione di 2/3) con anastomosi ileale
42.59↔	Anastomosi esofagea intratoracica, altro	43.72.21↔	Gastrectomia parziale (asportazione di 4/5) con anastomosi ileale
42.61↔	Esofago-esofagostomia presternale	43.79↔	Gastrectomia parziale con anastomosi digiunale e ileale, altro
42.62↔	Esofago-gastrostomia presternale	43.81↔	Gastrectomia parziale con trasposizione digiunale
42.63↔	Anastomosi esofagea presternale con interposizione di intestino tenue	43.89.00↔	Altra gastrectomia parziale, NAS
42.64↔	Altra esofagoenterostomia presternale	43.89.09↔	Altra gastrectomia parziale, altro
42.65↔	Anastomosi esofagea presternale con interposizione di colon		
42.66↔	Altra esofagocolostomia presternale		
42.68↔	Altra anastomosi esofagea presternale con interposizione		
42.69↔	Anastomosi presternale dell'esofago, altro		
42.7x.11↔	Esofagomiotomia, chirurgica a cielo aperto		
42.7x.12↔	Esofagomiotomia, per via laparoscopica		
42.7x.21↔	Esofagomiotomia, faringocervicale, chirurgica a cielo aperto		
42.7x.22↔	Esofagomiotomia, faringocervicale, per via laparoscopica		
42.7x.31↔	Esofagogastromiotomia, chirurgica a cielo aperto		
42.7x.32↔	Esofagogastromiotomia, per via laparoscopica		
42.81.20↔	Inserzione e sostituzione di una protesi non autoespandente (sonda permanente) nell'esofago, chirurgica a cielo aperto		
42.81.21↔	Inserzione e sostituzione di due protesi non autoespandenti (sonda permanente) nell'esofago, chirurgica a cielo aperto		
42.81.22↔	Inserzione e sostituzione di più di due protesi non autoespandenti (sonda permanente) nell'esofago, chirurgica a cielo aperto		
42.81.30↔	Inserzione e sostituzione di una protesi non autoespandente (sonda permanente) nell'esofago, per via laparoscopica		



43.89.10↔	Resezione segmentaria dello stomaco	44.5x.22↔	Revisione di anastomosi gastrica a seguito di bypass gastrico o con interposizione intestinale, per via laparoscopica
43.89.20↔	Diversione biliopancreatica dello stomaco secondo Scopinaro, chirurgica a cielo aperto	44.5x.33↔	Revisione di tasca a seguito di bypass gastrico senza nuova confezione, chirurgica a cielo aperto
43.89.21↔	Diversione biliopancreatica dello stomaco secondo Scopinaro, per via laparoscopica	44.5x.34↔	Revisione di tasca a seguito di bypass gastrico senza nuova confezione, per via laparoscopica
43.89.30↔	Diversione biliopancreatica dello stomaco con switch duodenale [BPD-DS], chirurgica a cielo aperto	44.5x.35↔	Revisione di tasca a seguito di bypass gastrico con nuova confezione, chirurgica a cielo aperto
43.89.31↔	Diversione biliopancreatica dello stomaco con switch duodenale [BPD-DS], per via laparoscopica	44.5x.36↔	Revisione di tasca a seguito di bypass gastrico con nuova confezione, per via laparoscopica
43.89.40↔	Sleeve resection, chirurgica a cielo aperto	44.5x.41↔	Revisione di diversione biliopancreatica [BPD], chirurgica a cielo aperto
43.89.41↔	Sleeve resection, per via laparoscopica	44.5x.42↔	Revisione di diversione biliopancreatica [BPD], per via laparoscopica
43.89.42↔	Sleeve resection dopo bendaggio gastrico, chirurgica a cielo aperto	44.5x.43↔	Riconversione di diversione biliopancreatica [BPD], chirurgica a cielo aperto
43.89.43↔	Sleeve resection dopo bendaggio gastrico, per via laparoscopica	44.5x.44↔	Riconversione di diversione biliopancreatica (BPD), per via laparoscopica
43.89.44↔	Re-sleeve resection, chirurgica a cielo aperto	44.5x.51↔	Riconversione di bypass gastrico, chirurgica a cielo aperto
43.89.45↔	Re-sleeve resection, per via laparoscopica	44.5x.52↔	Riconversione di bypass gastrico, per via laparoscopica
43.89.50↔	Switch duodenale a seguito di sleeve resection (intervento secondario), chirurgico a cielo aperto	44.5x.99↔	Revisione di anastomosi gastrica, altro
43.89.51↔	Switch duodenale a seguito di sleeve resection (intervento secondario), per via laparoscopica	44.61↔	Sutura di lacerazione dello stomaco
43.89.61↔	Gastrectomia parziale con gastrogastrotomia	44.63.00↔	Chiusura di altra fistola gastrica, NAS
43.91↔	Gastrectomia totale con interposizione intestinale	44.63.11↔	Chiusura di altra fistola gastrica, chirurgica a cielo aperto
43.92↔	Esofagoduodenostomia o esofagodigiunostomia con gastrectomia totale	44.63.12↔	Chiusura di altra fistola gastrica, per via laparoscopica
43.99.00↔	Altra gastrectomia totale, NAS	44.63.99↔	Chiusura di altra fistola gastrica, altro
43.99.10↔	Asportazione di residuo gastrico dopo intervento bariatrico preliminare, chirurgica a cielo aperto	44.64↔	Gastropessia
43.99.11↔	Asportazione di residuo gastrico dopo intervento bariatrico preliminare, per via laparoscopica	44.65.00↔	Esofagogastroplastica, NAS
43.99.99↔	Altra gastrectomia totale, altro	44.65.10↔	Esofagogastroplastica, Plastica del cardias, chirurgica a cielo aperto
44.00↔	Vagotomia, NAS	44.65.20↔	Esofagogastroplastica, (Emi)funduplicatio, chirurgica a cielo aperto
44.01↔	Vagotomia troncolare	44.65.99↔	Esofagogastroplastica, altro
44.02↔	Vagotomia super selettiva	44.66.00↔	Altri interventi per restaurare la funzione dello sfintere esofagogastrico, NAS
44.03↔	Altra vagotomia selettiva	44.66.11↔	Plastica iatale in corso di intervento bariatrico, chirurgica a cielo aperto
44.11↔	Gastrosopia transaddominale	44.66.99↔	Altri interventi per restaurare la funzione dello sfintere esofagogastrico, altro
44.15↔	Biopsia dello stomaco a cielo aperto	44.67.00↔	Interventi laparoscopici per restaurare la funzione dello sfintere esofagogastrico, NAS
44.21↔	Dilatazione mediante incisione del piloro	44.67.10↔	Interventi laparoscopici per restaurare la funzione dello sfintere esofagogastrico, Plastica del cardias, per via laparoscopica
44.29↔	Piloroplastica, altro	44.67.20↔	Interventi laparoscopici per restaurare la funzione dello sfintere esofagogastrico, (Emi)funduplicatio, per via laparoscopica
44.31.00↔	Bypass gastrico, NAS	44.67.99↔	Interventi laparoscopici per restaurare la funzione dello sfintere esofagogastrico, altro
44.31.09↔	Bypass gastrico, altro	44.68↔	Gastroplastica
44.31.11↔	Bypass gastrico prossimale, chirurgico a cielo aperto	44.69↔	Altra riparazione dello stomaco, altro
44.31.12↔	Bypass gastrico prossimale, per via laparoscopica	44.91↔	Legatura a cielo aperto di varici gastriche
44.31.13↔	Bypass gastrico prossimale dopo sleeve resection, intervento di riconversione, chirurgico a cielo aperto	44.92↔	Manipolazione intraoperatoria dello stomaco
44.31.14↔	Bypass gastrico prossimale dopo sleeve resection, intervento di riconversione, per via laparoscopica	44.93↔	Inserzione di bolla gastrica (palloncino)
44.31.15↔	Bypass gastrico prossimale dopo bendaggio gastrico, dopo intervento bariatrico preliminare, chirurgica a cielo aperto	44.94↔	Rimozione di bolla gastrica (palloncino)
44.31.16↔	Bypass gastrico prossimale dopo bendaggio gastrico, dopo intervento bariatrico preliminare, per via laparoscopica	44.95.00↔	Interventi riduttivi dello stomaco, NAS
44.31.21↔	Bypass gastrico distale, chirurgico a cielo aperto	44.95.09↔	Interventi riduttivi dello stomaco, altro
44.31.22↔	Bypass gastrico distale, per via laparoscopica	44.95.11↔	Posa di anello gastrico, chirurgico a cielo aperto
44.31.31↔	Omega-loop gastric bypass, chirurgico a cielo aperto	44.95.12↔	Posa di anello gastrico, per via laparoscopica
44.31.32↔	Omega-loop gastric bypass, per via laparoscopica	44.95.21↔	Gastroplastica verticale, chirurgica a cielo aperto
44.31.41↔	Bypass gastrico Roux-en-Y, chirurgico a cielo aperto	44.95.22↔	Gastroplastica verticale, per via laparoscopica
44.31.42↔	Bypass gastrico Roux-en-Y, per via laparoscopica	44.96.00↔	Revisione di intervento riduttivo dello stomaco, NAS
44.38↔	Gastroenterostomia laparoscopica	44.96.11↔	Riposizionamento dell'anello in seguito a posa di anello gastrico, chirurgica a cielo aperto
44.39↔	Gastroenterostomia senza gastrectomia, altro	44.96.12↔	Riposizionamento dell'anello in seguito a posa di anello gastrico, per via laparoscopica
44.40↔	Sutura di ulcera peptica, NAS	44.96.13↔	Sostituzione dell'anello in seguito a posa di anello gastrico, chirurgica a cielo aperto
44.41↔	Sutura di ulcera gastrica	44.96.14↔	Sostituzione dell'anello in seguito a posa di anello gastrico, per via laparoscopica
44.42↔	Sutura di ulcera duodenale	44.96.16↔	Riparazione di catetere in seguito a posa di anello gastrico, con intervento intraaddominale, chirurgico a cielo aperto
44.49.10↔	Sclerotizzazione di varici del fondo, chirurgica a cielo aperto	44.96.17↔	Riparazione di catetere in seguito a posa di anello gastrico, con intervento intraaddominale, per via laparoscopica
44.49.11↔	Sclerotizzazione di varici del fondo, per via laparoscopica		
44.49.20↔	Legatura di varici del fondo, chirurgica a cielo aperto		
44.49.21↔	Legatura di varici del fondo, per via laparoscopica		
44.49.30↔	Transezione del fondo		
44.5x.00↔	Revisione di anastomosi gastrica, NAS		
44.5x.10↔	Revisione di anastomosi gastrica a seguito di intervento tipo Billroth I o II		
44.5x.21↔	Revisione di anastomosi gastrica a seguito di bypass gastrico o con interposizione intestinale, chirurgica a cielo aperto		

44.96.18↔	Sostituzione di port in seguito a posa di anello gastrico	45.93↔	Anastomosi intestinale tenue-crasso
44.96.99↔	Revisione di intervento riduttivo dello stomaco, altro	45.94↔	Anastomosi intestinale crasso-crasso
44.97.00↔	Rimozione di dispositivo(i) riduttivo(i) gastrico(i), NAS	45.95.11↔	Anastomosi tenue-ano con confezione di tasca
44.97.11↔	Rimozione di anello gastrico, chirurgica a cielo aperto	45.95.12↔	Anastomosi tenue-ano senza confezione di tasca
44.97.12↔	Rimozione di anello gastrico, per via laparoscopica	45.95.21↔	Anastomosi crasso-ano
44.97.99↔	Rimozione di dispositivo(i) riduttivo(i) gastrico(i), altro	45.96↔	Anastomosi crasso-retto
44.99.11↔	Dilatazione dello stomaco mediante dilatatori, chirurgica a cielo aperto	45.97.11↔	Nuova confezione di anastomosi al piede d'ansa del tenue, chirurgica a cielo aperto
44.99.12↔	Dilatazione dello stomaco mediante dilatatori, per via laparoscopica	45.97.12↔	Nuova confezione di anastomosi al piede d'ansa del tenue, per via laparoscopica
44.99.21↔	Serranodo e clipping dell'esofago, chirurgico a cielo aperto	45.98.11↔	Revisione di anastomosi dell'intestino tenue
44.99.22↔	Serranodo e clipping dell'esofago, per via endoscopica	45.98.12↔	Revisione di anastomosi dell'intestino crasso
44.99.51↔	Inserzione o sostituzione di una protesi non autoespandente nello stomaco, chirurgica a cielo aperto	45.98.13↔	Revisione di anastomosi all'ano
44.99.52↔	Inserzione o sostituzione di una protesi non autoespandente nello stomaco, per via laparoscopica	45.99↔	Anastomosi intestinale, altro
44.99.61↔	Inserzione o sostituzione di una protesi autoespandente nello stomaco, chirurgica a cielo aperto	46.02↔	Resezione di segmento esteriorizzato dell'intestino tenue
44.99.62↔	Inserzione o sostituzione di una protesi autoespandente nello stomaco, per via laparoscopica	46.04↔	Resezione di segmento esteriorizzato dell'intestino crasso
44.99.71↔	Rimozione di protesi dallo stomaco, chirurgica a cielo aperto	46.10↔	Colostomia, NAS
44.99.72↔	Rimozione di protesi dallo stomaco, per via laparoscopica	46.12.11↔	Colostomia terminale, chirurgica a cielo aperto
44.99.80↔	Impianto e sostituzione di pacemaker gastrico (incl. sonde)	46.12.12↔	Colostomia terminale, per via laparoscopica
44.99.81↔	Revisione senza sostituzione di pacemaker gastrico (incl. sonde)	46.15.11↔	Colostomia a doppia canna, chirurgica a cielo aperto
44.99.91↔	Altri interventi sul piloro	46.15.12↔	Colostomia a doppia canna, per via laparoscopica
45.15↔	Biopsia a cielo aperto dell'intestino tenue	46.19↔	Colostomia, altra
45.26↔	Biopsia dell'intestino crasso a cielo aperto	46.20↔	Digiunostomia e ileostomia, NAS
45.50↔	Isolamento di segmento intestinale, NAS	46.25.11↔	Digiunostomia e ileostomia terminale, chirurgica a cielo aperto
45.51↔	Isolamento di segmento dell'intestino tenue	46.25.12↔	Digiunostomia e ileostomia terminale, per via laparoscopica
45.52↔	Isolamento di segmento dell'intestino crasso	46.26.11↔	Digiunostomia e ileostomia a doppia canna, chirurgica a cielo aperto
45.61↔	Resezione segmentaria multipla dell'intestino tenue	46.26.12↔	Digiunostomia e ileostomia a doppia canna, per via laparoscopica
45.62↔	Altra resezione parziale dell'intestino tenue	46.29↔	Digiunostomia e ileostomia, altro
45.63.00↔	Rimozione totale dell'intestino tenue, NAS	46.2a↔	Confezione di anastomosi secondo Bishop-Koop
45.63.99↔	Rimozione totale dell'intestino tenue, altro	46.33↔	Confezione di duodenostomia
45.70↔	Asportazione parziale dell'intestino crasso, NAS	46.39↔	Altra enterostomia, altro
45.72.11↔	Resezione ileocecale, chirurgica a cielo aperto	46.40↔	Revisione di stoma intestinale, NAS
45.72.12↔	Resezione ileocecale, per via laparoscopica	46.41.00↔	Revisione di stoma artificiale dell'intestino tenue, NAS
45.73.11↔	Emicolectomia destra, chirurgica a cielo aperto	46.41.10↔	Allargamento o restringimento plastico di stoma artificiale dell'intestino tenue
45.73.12↔	Emicolectomia destra, per via laparoscopica	46.41.11↔	Neoconfezione di stoma artificiale dell'intestino tenue
45.74.11↔	Resezione del colon trasverso, chirurgica a cielo aperto	46.41.12↔	Asportazione della parte estroflessa di uno stoma artificiale dell'intestino tenue
45.74.12↔	Resezione del colon trasverso, per via laparoscopica	46.41.20↔	Conversione di stoma artificiale dell'intestino tenue in stoma continente
45.75.11↔	Emicolectomia sinistra, chirurgica a cielo aperto	46.41.99↔	Revisione di stoma artificiale dell'intestino tenue, altro
45.75.12↔	Emicolectomia sinistra, per via laparoscopica	46.42.00↔	Riparazione di ernia parastomale, NAS
45.75.21↔	Emicolectomia sinistra con sigmoidectomia, chirurgica a cielo aperto	46.42.09↔	Riparazione di ernia parastomale, altro
45.75.22↔	Emicolectomia sinistra con sigmoidectomia, per via laparoscopica	46.42.11↔	Riparazione di ernia parastomale, chirurgica a cielo aperto, senza impianto di membrane o reti
45.76.00↔	Sigmoidectomia, NAS	46.42.12↔	Riparazione di ernia parastomale, chirurgica a cielo aperto, con impianto di membrane o reti
45.76.09↔	Sigmoidectomia, altro	46.42.21↔	Riparazione di ernia parastomale, per via laparoscopica, senza impianto di membrane o reti
45.76.11↔	Sigmoidectomia, chirurgica a cielo aperto	46.42.22↔	Riparazione di ernia parastomale, per via laparoscopica, con impianto di membrane o reti
45.76.21↔	Sigmoidectomia, per via laparoscopica	46.43.00↔	Altra revisione di stoma artificiale dell'intestino crasso, NAS
45.77.11↔	Emicolectomia destra allargata, chirurgica a cielo aperto	46.43.10↔	Allargamento o restringimento plastico di stoma artificiale dell'intestino crasso
45.77.12↔	Emicolectomia destra allargata, per via laparoscopica	46.43.11↔	Neoconfezione di colostomia
45.77.21↔	Emicolectomia sinistra allargata, chirurgica a cielo aperto	46.43.12↔	Rimozione di parte estroflessa di stoma dell'intestino crasso
45.77.22↔	Emicolectomia sinistra allargata, per via laparoscopica	46.43.20↔	Conversione di stoma dell'intestino crasso in stoma continente
45.78.11↔	Resezione segmentaria, chirurgica a cielo aperto	46.43.99↔	Altra revisione di stoma artificiale dell'intestino crasso, altro
45.78.12↔	Resezione segmentaria, per via laparoscopica	46.51.00↔	Chiusura di stoma artificiale dell'intestino tenue, NAS
45.78.21↔	Resezione segmentaria multipla, per via endoscopica	46.51.10↔	Chiusura di stoma a doppia canna dell'intestino tenue
45.78.22↔	Resezione segmentaria multipla, per via laparoscopica	46.51.20↔	Chiusura di stoma artificiale terminale dell'intestino tenue
45.79↔	Asportazione parziale dell'intestino crasso, altro	46.51.99↔	Chiusura di stoma artificiale dell'intestino tenue, altro
45.80↔	Colectomia totale, NAS	46.52.10↔	Chiusura di colostomia a doppia canna
45.81.11↔	Colectomia, chirurgica a cielo aperto	46.52.20↔	Chiusura di colostomia terminale
45.81.12↔	Colectomia, per via laparoscopica	46.61↔	Fissazione di intestino tenue alla parete addominale
45.82.11↔	Coloproctectomia, , chirurgica a cielo aperto	46.62↔	Altra fissazione dell'intestino tenue
45.82.12↔	Coloproctectomia, per via laparoscopica	46.63↔	Fissazione dell'intestino crasso alla parete addominale
45.89↔	Colectomia totale, altro	46.64↔	Altra fissazione dell'intestino crasso
45.90↔	Anastomosi intestinale, NAS	46.71↔	Sutura di lacerazione del duodeno
45.91↔	Anastomosi intestinale tenue-tenue		
45.92.11↔	Anastomosi tenue-retto con confezione di tasca (pouch)		
45.92.12↔	Anastomosi tenue-retto senza confezione di tasca (pouch)		



46.72.11↔	Chiusura di fistola del duodeno, chirurgica a cielo aperto	48.66.31↔	Resezione anteriore bassa del retto, con anastomosi, chirurgica a cielo aperto
46.72.12↔	Chiusura di fistola del duodeno, per via laparoscopica	48.66.32↔	Resezione anteriore bassa del retto, con enterostomia e chiusura a fondo cieco, chirurgica a cielo aperto
46.73↔	Sutura di lacerazione dell'intestino tenue eccetto il duodeno	48.66.33↔	Resezione anteriore bassa del retto, con anastomosi, per via laparoscopica
46.74.11↔	Chiusura di fistola dell'intestino tenue, eccetto il duodeno, chirurgica a cielo aperto	48.66.34↔	Resezione anteriore bassa del retto, con enterostomia e chiusura a fondo cieco, per via laparoscopica
46.74.12↔	Chiusura di fistola dell'intestino tenue, eccetto il duodeno, per via laparoscopica	48.66.35↔	Resezione anteriore bassa del retto, con anastomosi, per via transanale
46.75↔	Sutura di lacerazione dell'intestino crasso	48.69↔	Altra resezione del retto, altro
46.76.11↔	Chiusura di fistola dell'intestino crasso, chirurgica a cielo aperto	48.71↔	Sutura di lacerazione del retto
46.76.12↔	Chiusura di fistola dell'intestino crasso, per via laparoscopica	48.72↔	Chiusura di proctostomia
46.79.10↔	Sutura di altra lesione intestinale	48.73↔	Chiusura di altra fistola rettale
46.79.21↔	Sutura di altra lesione intestinale, chirurgica a cielo aperto	48.75.00↔	Proctopessia addominale, NAS
46.79.22↔	Sutura di altra lesione intestinale, per via laparoscopica	48.75.09↔	Proctopessia addominale, altro
46.79.30↔	Plastica di allargamento e restringimento dell'intestino	48.75.11↔	Proctopessia addominale, chirurgica a cielo aperto
46.79.31↔	Allungamento intestinale longitudinale secondo Bianchi	48.75.21↔	Proctopessia addominale, per via laparoscopica
46.79.32↔	Enteroplastica trasversale seriale [STEP]	48.76.00↔	Altra proctopessia, NAS
46.79.39↔	Altro allungamento dell'intestino	48.76.10↔	Proctopessia mediante rettostomia posteriore
46.79.40↔	Confezione di tasca, intestino tenue	48.76.11↔	Resezione extraanale della mucosa secondo Rehn-Delorme
46.79.41↔	Confezione di tasca, intestino crasso	48.76.99↔	Altra proctopessia, altro
46.79.50↔	Revisione di tasca, intestino tenue	48.92↔	Miomectomia anorettale
46.79.51↔	Revisione di tasca, intestino crasso	48.93↔	Riparazione di fistola perirettale
46.80↔	Manipolazione intraaddominale dell'intestino, NAS	49.51↔	Sfinterotomia anale laterale sinistra
46.81↔	Manipolazione intraaddominale dell'intestino tenue	49.52↔	Sfinterotomia anale posteriore
46.82↔	Manipolazione intraaddominale dell'intestino crasso	49.59↔	Sfinterotomia anale, altro
46.91↔	Miotomia del colon sigmoideo	49.74↔	Trasposizione del muscolo gracile per incontinenza anale
46.92↔	Miotomia di altre parti del colon (escluso colon sigmoideo)	49.75↔	Impianto o revisione di sfintere anale artificiale
46.97.00↔	Trapianto intestinale, NAS	49.76↔	Asportazione di sfintere anale artificiale
46.97.10↔	Trapianto intestinale, Ritrapianto di intestino tenue nella stessa degenza ospedaliera	49.77.11↔	Anoproctoplastica, chirurgica a cielo aperto
46.97.99↔	Trapianto intestinale, altro	49.77.12↔	Anoproctoplastica, per via perineale
47.00↔	Appendicectomia, NAS	49.77.13↔	Anoproctoplastica, per via laparoscopica
47.01↔	Appendicectomia, per via laparoscopica	49.78.00↔	Riparazione di agenesia e atresia anorettale congenita, NAS
47.02↔	Appendicectomia, chirurgica a cielo aperto	49.78.09↔	Riparazione di agenesia e atresia anorettale congenita, altro
47.09↔	Appendicectomia, altro	49.78.11↔	Anorettoplastica anteriore, chirurgica a cielo aperto e per via perineale
47.11↔	Appendicectomia incidentale, nel corso di laparoscopia per altre ragioni	49.78.12↔	Anorettoplastica posteriore sagittale [PSARP], chirurgica a cielo aperto e per via perineale
47.2↔	Drenaggio di accesso appendicolare	49.78.13↔	Anorettoplastica posteriore sagittale [PSARP] con chiusura di fistola con il tratto urogenitale, chirurgica a cielo aperto e per via perineale
47.9↔	Interventi sull'appendice, altro	49.78.14↔	Anorettoplastica posteriore sagittale [PSARP] con correzione di malformazione della vagina, chirurgica a cielo aperto e per via perineale
48.0↔	Proctotomia	49.78.21↔	Pull-through addominoperineale o sacroaddominoperineale per agenesia e atresia anorettale congenita
48.1↔	Proctostomia	49.78.31↔	Riparazione dell'ano per agenesia e atresia anorettale congenita, per via perineale
48.21↔	Proctosigmoidoscopia transaddominale	49.79↔	Riparazione dell'ano, altro
48.25↔	Biopsia a cielo aperto del retto	50.0↔	Epatotomia
48.26↔	Biopsia di tessuti perirettali	50.12.00↔	Biopsia a cielo aperto del fegato, NAS
48.41↔	Resezione sottomucosa del retto (secondo Soave)	50.12.09↔	Biopsia a cielo aperto del fegato, altro
48.49↔	Resezione del retto con pull-through, altro	50.12.11↔	Biopsia del fegato, mediante escissione, chirurgica a cielo aperto
48.50↔	Resezione del retto senza conservazione dello sfintere, NAS	50.12.12↔	Biopsia del fegato, mediante agobiopsia, chirurgica a cielo aperto
48.51↔	Resezione del retto per via addominoperineale	50.21.11↔	Fenestrazione di una o più cisti epatiche, chirurgica a cielo aperto
48.53↔	Resezione del retto per via addominosacrale, sacroperineale e perineale	50.21.12↔	Fenestrazione di una o più cisti epatiche, per via laparoscopica
48.59↔	Resezione del retto senza conservazione dello sfintere, altro	50.23.11↔	Asportazione locale di 1-2 lesioni epatiche, di diametro inferiore a 4 cm ciascuna, chirurgica a cielo aperto
48.65↔	Resezione del retto secondo Duhamel	50.23.12↔	Asportazione locale di 1-2 lesioni epatiche, almeno una di diametro superiore a 4 cm, chirurgica a cielo aperto
48.66.00↔	Resezione del retto con conservazione dello sfintere, NAS	50.23.13↔	Asportazione locale di 3 o più lesioni epatiche, chirurgica a cielo aperto
48.66.09↔	Resezione del retto con conservazione dello sfintere, altro	50.25.11↔	Asportazione locale di 1-2 lesioni epatiche, di diametro inferiore a 4 cm ciascuna, per via laparoscopica
48.66.11↔	Resezione di anello e cilindro rettale, con anastomosi, chirurgica a cielo aperto	50.25.12↔	Asportazione locale di 1-2 lesioni epatiche, almeno una di diametro superiore a 4 cm, per via laparoscopica
48.66.12↔	Resezione di anello e cilindro rettale, con enterostomia e chiusura a fondo cieco, chirurgica a cielo aperto	50.25.13↔	Asportazione locale di 3 o più lesioni epatiche, per via laparoscopica
48.66.13↔	Resezione di anello e cilindro rettale, con anastomosi, per via laparoscopica		
48.66.14↔	Resezione di anello e cilindro rettale, con enterostomia e chiusura a fondo cieco, per via laparoscopica		
48.66.15↔	Resezione di anello e cilindro rettale, per via transanale		
48.66.21↔	Resezione anteriore del retto, con anastomosi, chirurgica a cielo aperto		
48.66.22↔	Resezione anteriore del retto, con enterostomia e chiusura a fondo cieco, chirurgica a cielo aperto		
48.66.23↔	Resezione anteriore del retto, con anastomosi, per via laparoscopica		
48.66.24↔	Resezione anteriore del retto, con enterostomia e chiusura a fondo cieco, per via laparoscopica		
48.66.25↔	Resezione anteriore del retto, per via transanale		

50.27.11↔	Distruzione locale di lesione o tessuto del fegato, mediante iniezione di alcol, chirurgica a cielo aperto	51.13↔	Biopsia a cielo aperto della colecisti e dei dotti biliari
50.27.12↔	Distruzione locale di lesione o tessuto del fegato, mediante termoterapia indotta da corrente ad alta frequenza, chirurgica a cielo aperto	51.21↔	Altra colecistectomia parziale
50.27.13↔	Distruzione locale di lesione o tessuto del fegato, mediante crioterapia, chirurgica a cielo aperto	51.22.00↔	Colecistectomia, NAS
50.27.14↔	Distruzione locale di lesione o tessuto del fegato, mediante laser, chirurgica a cielo aperto	51.22.10↔	Colecistectomia senza revisione chirurgica dei dotti biliari
50.27.15↔	Distruzione locale di lesione o tessuto del fegato, mediante elettroporazione irreversibile, chirurgica a cielo aperto	51.22.11↔	Colecistectomia con revisione chirurgica dei dotti biliari
50.27.19↔	Distruzione locale di lesione o tessuto del fegato, chirurgica a cielo aperto, altro	51.22.12↔	Colecistectomia allargata
50.27.21↔	Distruzione locale di lesione o tessuto del fegato, mediante iniezione di alcol, per via laparoscopica	51.22.99↔	Colecistectomia, altro
50.27.22↔	Distruzione locale di lesione o tessuto del fegato, mediante termoterapia, per via laparoscopica	51.23↔	Colecistectomia laparoscopica
50.27.23↔	Distruzione locale di lesione o tessuto del fegato, mediante crioterapia, per via laparoscopica	51.24↔	Colecistectomia laparoscopica parziale
50.27.24↔	Distruzione locale di lesione o tessuto del fegato, mediante laser, per via laparoscopica	51.31↔	Anastomosi fra colecisti e dotti epatici
50.27.25↔	Distruzione locale di lesione o tessuto del fegato, mediante elettroporazione irreversibile, per via laparoscopica	51.32↔	Anastomosi fra colecisti e intestino
50.27.29↔	Distruzione locale di lesione o tessuto del fegato, per via laparoscopica, altro	51.33↔	Anastomosi fra colecisti e pancreas
50.2a.11↔	Resezione di cisti epatica, chirurgica a cielo aperto	51.34↔	Anastomosi fra colecisti e stomaco
50.2a.12↔	Resezione di cisti epatica, per via laparoscopica	51.35↔	Altra anastomosi della colecisti
50.2a.21↔	Bisegmentectomia, chirurgica a cielo aperto	51.36↔	Coledocenterostomia
50.2a.22↔	Bisegmentectomia, per via laparoscopica	51.37↔	Anastomosi fra dotto epatico e tratto gastrointestinale
50.2a.23↔	Emiepatectomia sinistra, chirurgica a cielo aperto	51.39↔	Altra anastomosi di dotti biliari
50.2a.24↔	Emiepatectomia sinistra, per via laparoscopica	51.41.00↔	Incisione del coledoco con rimozione di calcoli, NAS
50.2a.25↔	Emiepatectomia sinistra allargata, chirurgica a cielo aperto	51.41.09↔	Incisione del coledoco con rimozione di calcoli, altro
50.2a.26↔	Emiepatectomia sinistra allargata, per via laparoscopica	51.41.11↔	Incisione del coledoco con rimozione di calcoli, chirurgica a cielo aperto
50.2a.27↔	Emiepatectomia destra, chirurgica a cielo aperto	51.41.21↔	Incisione del coledoco con rimozione di calcoli, per via laparoscopica
50.2a.28↔	Emiepatectomia destra, per via laparoscopica	51.42.00↔	Incisione del coledoco con rimozione di altra occlusione, NAS
50.2a.2a↔	Emiepatectomia destra allargata, chirurgica a cielo aperto	51.42.09↔	Incisione del coledoco con rimozione di altra occlusione, altro
50.2a.2b↔	Emiepatectomia destra allargata, per via laparoscopica	51.42.11↔	Incisione del coledoco con rimozione di altra occlusione, chirurgica a cielo aperto
50.2a.2c↔	Altra resezione di più segmenti adiacenti, chirurgica a cielo aperto	51.42.21↔	Incisione del coledoco con rimozione di altra occlusione, per via laparoscopica
50.2a.2d↔	Altra resezione di più segmenti adiacenti, per via laparoscopica	51.43↔	Posizionamento di sonda coledocoeptica per decompressione
50.2b.11↔	Transezione del fegato e legatura di rami della vena porta, ALPPS, prima fase, chirurgica a cielo aperto	51.44.00↔	Incisione del dotto cistico e dei dotti epatici per rimozione di calcoli, NAS
50.2b.12↔	Transezione del fegato e legatura di rami della vena porta, ALPPS, prima fase, per via laparoscopica	51.44.09↔	Incisione del dotto cistico e dei dotti epatici per rimozione di calcoli, altro
50.2c.11↔	Bisegmentectomia per trapianto da vivente, chirurgica a cielo aperto	51.44.11↔	Incisione del dotto cistico e dei dotti epatici per rimozione di calcoli, chirurgica a cielo aperto
50.2c.12↔	Bisegmentectomia per trapianto da vivente, per via laparoscopica	51.44.21↔	Incisione del dotto cistico e dei dotti epatici per rimozione di calcoli, per via laparoscopica
50.2c.13↔	Emiepatectomia sinistra per trapianto da vivente, chirurgica a cielo aperto	51.49.00↔	Incisione del dotto cistico e dei dotti epatici per rimozione di occlusione, NAS
50.2c.14↔	Emiepatectomia sinistra per trapianto da vivente, per via laparoscopica	51.49.09↔	Incisione del dotto cistico e dei dotti epatici per rimozione di occlusione, altro
50.2c.15↔	Emiepatectomia destra per trapianto da vivente, chirurgica a cielo aperto	51.49.11↔	Incisione del dotto cistico e dei dotti epatici per rimozione di occlusione, chirurgica a cielo aperto
50.2c.16↔	Emiepatectomia destra per trapianto da vivente, per via laparoscopica	51.49.21↔	Incisione del dotto cistico e dei dotti epatici per rimozione di occlusione, per via laparoscopica
50.50↔	Trapianto del fegato, NAS	51.61↔	Asportazione del dotto cistico residuo
50.52↔	Trapianto del fegato, organo intero	51.62↔	Asportazione dell'ampolla di Vater (con reimpianto del coledoco)
50.53↔	Trapianto del fegato, fegato split	51.63↔	Altra asportazione del coledoco
50.59↔	Trapianto del fegato, altro	51.69↔	Asportazione di altro dotto biliare
50.62↔	Chiusura di lacerazione del fegato e riparazione, mediante sutura	51.71↔	Sutura semplice del coledoco
50.63↔	Chiusura di lacerazione del fegato e riparazione, mediante tamponamento	51.72↔	Coledocoplastica
50.69↔	Riparazione del fegato, altro	51.79↔	Riparazione del dotto cistico e dei dotti epatici
50.99.10↔	Impianto e sostituzione di sistema di cateterismo permanente in arteria epatica e vena porta	51.81↔	Dilatazione dello sfintere di Oddi
50.99.11↔	Rimozione di sistema di cateterismo permanente in arteria epatica e vena porta	51.83↔	Sfinteroplastica pancreatica
51.02↔	Colecistostomia con trequarti	51.89↔	Altri interventi sullo sfintere di Oddi
51.03↔	Altra colecistostomia	51.91↔	Riparazione di lacerazione della colecisti
51.04↔	Altra colecistostomia	51.92↔	Chiusura di colecistostomia
		51.93↔	Chiusura di altra fistola biliare
		51.94↔	Revisione di anastomosi delle vie biliari
		51.95.20↔	Rimozione di endoprotesi dal dotto biliare, chirurgica a cielo aperto
		51.95.21↔	Rimozione di endoprotesi dal dotto biliare, per via laparoscopica
		51.9a.41↔	Inserzione o sostituzione di stent non autoespandenti nel dotto biliare per via laparoscopica, 1 stent
		51.9a.42↔	Inserzione o sostituzione di stent non autoespandenti nel dotto biliare per via laparoscopica, 2 e più stent
		51.9a.51↔	Inserzione o sostituzione di stent nudi autoespandenti nel dotto biliare per via laparoscopica, 1 stent
		51.9a.52↔	Inserzione o sostituzione di stent nudi autoespandenti nel dotto biliare per via laparoscopica, 2 stent

51.9a.53↔	Inserzione o sostituzione di stent nudi autoespandenti nel dotto biliare per via laparoscopica, 3 stent	52.52.12↔	Pancreatectomia distale, per via laparoscopica
51.9a.54↔	Inserzione o sostituzione di stent nudi autoespandenti nel dotto biliare per via laparoscopica, 4 stent	52.54↔	Resezione segmentale del corpo del pancreas
51.9a.55↔	Inserzione o sostituzione di stent nudi autoespandenti nel dotto biliare per via laparoscopica, 5 stent	52.59↔	Pancreatectomia parziale, altro
51.9a.56↔	Inserzione o sostituzione di stent nudi autoespandenti nel dotto biliare per via laparoscopica, 6 e più stent	52.60↔	Pancreatectomia totale, NAS
51.9a.61↔	Inserzione o sostituzione di stent rivestiti autoespandenti nel dotto biliare per via laparoscopica, 1 stent	52.61↔	Pancreatectomia totale con gastrectomia parziale
51.9a.62↔	Inserzione o sostituzione di stent rivestiti autoespandenti nel dotto biliare per via laparoscopica, 2 stent	52.62↔	Pancreatectomia totale, con conservazione del piloro
51.9a.63↔	Inserzione o sostituzione di stent rivestiti autoespandenti nel dotto biliare per via laparoscopica, 3 stent	52.63↔	Pancreatectomia totale, con conservazione del duodeno
51.9a.64↔	Inserzione o sostituzione di stent rivestiti autoespandenti nel dotto biliare per via laparoscopica, 4 stent	52.69↔	Pancreatectomia totale, altro
51.9a.65↔	Inserzione o sostituzione di stent rivestiti autoespandenti nel dotto biliare per via laparoscopica, 5 stent	52.82↔	Trapianto omologo di pancreas
51.9a.66↔	Inserzione o sostituzione di stent rivestiti autoespandenti nel dotto biliare per via laparoscopica, 6 e più stent	52.83.00↔	Trapianto eterologo di pancreas, NAS
51.9a.71↔	Inserzione o sostituzione, chirurgica a cielo aperto, di stent non autoespandenti nel dotto biliare, 1 stent	52.83.10↔	Trapianto eterologo di pancreas, Ritrapianto di segmento pancreatico nella stessa degenza ospedaliera
51.9a.72↔	Inserzione o sostituzione, chirurgica a cielo aperto, di stent non autoespandenti nel dotto biliare, 2 e più stent	52.83.11↔	Trapianto eterologo di pancreas, Ritrapianto del pancreas nella stessa degenza ospedaliera
51.9a.81↔	Inserzione o sostituzione, chirurgica a cielo aperto, di stent nudi autoespandenti nel dotto biliare, 1 stent	52.83.99↔	Trapianto eterologo di pancreas, altro
51.9a.82↔	Inserzione o sostituzione, chirurgica a cielo aperto, di stent nudi autoespandenti nel dotto biliare, 2 stent	52.84↔	Autotrapianto di cellule del Langerhans
51.9a.83↔	Inserzione o sostituzione, chirurgica a cielo aperto, di stent nudi autoespandenti nel dotto biliare, 3 stent	52.85↔	Allotrapianto di cellule del Langerhans
51.9a.84↔	Inserzione o sostituzione, chirurgica a cielo aperto, di stent nudi autoespandenti nel dotto biliare, 4 stent	52.86↔	Trapianto di cellule del Langerhans, NAS
51.9a.85↔	Inserzione o sostituzione, chirurgica a cielo aperto, di stent nudi autoespandenti nel dotto biliare, 5 stent	52.95.10↔	Rimozione di calcoli dal dotto pancreatico, chirurgica a cielo aperto
51.9a.86↔	Inserzione o sostituzione, chirurgica a cielo aperto, di stent nudi autoespandenti nel dotto biliare, 6 e più stent	52.95.11↔	Rimozione di calcoli dal dotto pancreatico, per via laparoscopica
51.9a.a1↔	Inserzione o sostituzione, chirurgica a cielo aperto, di stent rivestiti autoespandenti nel dotto biliare, 1 stent	52.95.20↔	Dilatazione del dotto pancreatico, per via laparoscopica
51.9a.a2↔	Inserzione o sostituzione, chirurgica a cielo aperto, di stent rivestiti autoespandenti nel dotto biliare, 2 stent	52.95.30↔	Inserzione di un drenaggio nel dotto pancreatico, chirurgica a cielo aperto
51.9a.a3↔	Inserzione o sostituzione, chirurgica a cielo aperto, di stent rivestiti autoespandenti nel dotto biliare, 3 stent	52.95.31↔	Inserzione di un drenaggio nel dotto pancreatico, per via laparoscopica
51.9a.a4↔	Inserzione o sostituzione, chirurgica a cielo aperto, di stent rivestiti autoespandenti nel dotto biliare, 4 stent	52.95.40↔	Altri interventi sul pancreas, Inserzione o sostituzione di uno stent (protesi) non autoespandente nel dotto pancreatico, chirurgica a cielo aperto
51.9a.a5↔	Inserzione o sostituzione, chirurgica a cielo aperto, di stent rivestiti autoespandenti nel dotto biliare, 5 stent	52.95.41↔	Inserzione o sostituzione di uno stent (protesi) non autoespandente nel dotto pancreatico, per via laparoscopica
51.9a.a6↔	Inserzione o sostituzione, chirurgica a cielo aperto, di stent rivestiti autoespandenti nel dotto biliare, 6 e più stent	52.95.50↔	Inserzione o sostituzione di uno stent (protesi) autoespandente nel dotto pancreatico, chirurgica a cielo aperto
52.01.12↔	Drenaggio transgastroico di cisti pancreatica, chirurgico a cielo aperto	52.95.51↔	Inserzione o sostituzione di uno stent (protesi) autoespandente nel dotto pancreatico, per via laparoscopica
52.01.13↔	Drenaggio transgastroico di cisti pancreatica, per via laparoscopica	52.95.60↔	Ricostruzione plastica del dotto pancreatico, per via laparoscopica
52.01.22↔	Drenaggio transduodenale di cisti pancreatica, chirurgico a cielo aperto	52.95.70↔	Ricostruzione plastica del pancreas
52.01.23↔	Drenaggio transduodenale di cisti pancreatica, per via laparoscopica	52.95.90↔	Altri interventi per via endoscopica sul pancreas
52.09.00↔	Altra pancreatotomia, NAS	52.96↔	Anastomosi del pancreas
52.09.10↔	Altra pancreatotomia, Incisione del pancreas	52.99.00↔	Altri interventi a cielo aperto sul pancreas, NAS
52.09.11↔	Altra pancreatotomia, Incisione del dotto pancreatico	52.99.10↔	Altri interventi a cielo aperto sul pancreas, Dilatazione del dotto pancreatico
52.09.99↔	Altra pancreatotomia, altro	52.99.20↔	Altri interventi a cielo aperto sul pancreas, Ricostruzione plastica del dotto pancreatico
52.12↔	Biopsia a cielo aperto del pancreas	52.99.99↔	Altri interventi a cielo aperto sul pancreas, NAS
52.22.00↔	Altra asportazione o distruzione di lesione o di tessuto del pancreas o del dotto pancreatico, NAS	53.00↔	Riparazione di ernia inguinale, NAS
52.22.99↔	Altra asportazione o distruzione di lesione o di tessuto del pancreas o del dotto pancreatico, altro	53.06.11↔	Riparazione di ernia inguinale, chirurgica a cielo aperto, senza impianto di membrane o reti
52.3↔	Marsupializzazione di cisti pancreatica	53.06.21↔	Riparazione di ernia inguinale, chirurgica a cielo aperto, con impianto di membrane e reti
52.4↔	Drenaggio interno di cisti pancreatica	53.07.11↔	Riparazione di ernia inguinale, per via laparoscopica, senza impianto di membrane o reti
52.50↔	Pancreatectomia parziale, NAS	53.07.21↔	Riparazione di ernia inguinale, per via laparoscopica, con impianto di membrane e reti
52.51.10↔	Pancreatectomia prossimale, con conservazione del piloro	53.09↔	Riparazione di ernia inguinale, altro
52.51.20↔	Pancreatectomia prossimale, con conservazione del duodeno	53.20↔	Riparazione di ernia crurale, NAS
52.51.31↔	Resezione pancreaticoduodenale con gastrectomia parziale	53.22.11↔	Riparazione di ernia crurale, chirurgica a cielo aperto, senza impianto di membrane o reti
52.52.11↔	Pancreatectomia distale, chirurgica a cielo aperto	53.22.21↔	Riparazione di ernia crurale, chirurgica a cielo aperto, con impianto di membrane e reti
		53.23.11↔	Riparazione di ernia crurale, per via laparoscopica, senza impianto di membrane o reti
		53.23.21↔	Riparazione di ernia crurale, per via laparoscopica, con impianto di membrane e reti
		53.29↔	Riparazione di ernia crurale, altro
		53.40↔	Riparazione di ernia ombelicale, NAS
		53.42.11↔	Riparazione di ernia ombelicale, chirurgica a cielo aperto, senza impianto di membrane o reti
		53.42.21↔	Riparazione di ernia ombelicale, chirurgica a cielo aperto, con impianto di membrane e reti

53.43.11↔	Riparazione di ernia ombelicale, per via laparoscopica, senza impianto di membrane o reti	54.21.99↔	Laparoscopia, altro
53.43.21↔	Riparazione di ernia ombelicale, per via laparoscopica, con impianto di membrane e reti	54.23↔	Biopsia del peritoneo
53.49↔	Riparazione di ernia ombelicale, altro	54.3x.10↔	Omfalectomia
53.51.00↔	Riparazione di ernia da incisione, senza impianto di membrane o reti, NAS	54.4x.10↔	Asportazione di appendice epiploica
53.51.09↔	Riparazione di ernia da incisione, senza impianto di membrane o reti, altro	54.4x.11↔	Asportazione di mesentero
53.51.11↔	Riparazione di ernia da incisione, senza impianto di membrane o reti, chirurgica a cielo aperto	54.4x.12↔	Asportazione di omento
53.51.21↔	Riparazione di ernia da incisione, senza impianto di membrane o reti, per via laparoscopica	54.4x.99↔	Asportazione o distruzione di tessuto peritoneale, altro
53.52.11↔	Riparazione di altra ernia della parete addominale, senza impianto di membrane o reti, chirurgica a cielo aperto	54.51↔	Lisi di aderenze peritoneali, per via laparoscopica
53.52.21↔	Riparazione di altra ernia della parete addominale, senza impianto di membrane o reti, per via laparoscopica	54.62↔	Chiusura ritardata di ferita addominale in via di cicatrizzazione
53.58↔	Riparazione di altra ernia della parete addominale, senza impianto di membrane o reti, altro	54.71.00↔	Riparazione di gastroschisi, NAS
53.61.00↔	Riparazione di ernia da incisione, con impianto di membrane o reti, NAS	54.71.10↔	Riparazione di gastroschisi, con innesto o protesì
53.61.09↔	Riparazione di ernia da incisione, con impianto di membrane o reti, altro	54.71.99↔	Riparazione di gastroschisi, altro
53.61.11↔	Riparazione di ernia da incisione, con impianto di membrane o reti, chirurgica a cielo aperto	54.73↔	Altra riparazione del peritoneo
53.61.21↔	Riparazione di ernia da incisione, con impianto di membrane o reti, per via laparoscopica	54.74↔	Altra riparazione dell'omento
53.62.11↔	Riparazione di altra ernia della parete addominale, con impianto di membrane o reti, chirurgica a cielo aperto	54.75↔	Altra riparazione del mesentero
53.62.21↔	Riparazione di altra ernia della parete addominale, con impianto di membrane o reti, per via laparoscopica	54.92↔	Rimozione di corpo estraneo dalla cavità peritoneale
53.69↔	Riparazione di altra ernia della parete addominale anteriore con impianto di membrane o reti, altro	54.94↔	Creazione di shunt peritoneovascolare
53.70↔	Riparazione di ernia diaframmatica, per via addominale, NAS	54.99.31↔	Debulking per laparotomia
53.71.11↔	Riparazione di ernia diaframmatica, per via addominale, chirurgica a cielo aperto, senza impianto di membrane e reti	54.99.40↔	Revisione di fistola cutaneoperitoneale (cateterismo permanente)
53.71.21↔	Riparazione di ernia diaframmatica, per via addominale, chirurgica a cielo aperto, con impianto di membrane e reti	54.99.50↔	Chiusura temporanea della parete addominale
53.72.11↔	Riparazione di ernia diaframmatica, per via laparoscopica, senza impianto di membrane e reti	54.99.60↔	Lombotomia
53.72.21↔	Riparazione di ernia diaframmatica, per via laparoscopica, con impianto di membrane e reti	54.99.61↔	Rilombotomia
53.79↔	Riparazione di ernia diaframmatica, per via addominale, altro	54.99.81↔	Revisione senza sostituzione di cateteri nonché di pompa automatica, programmabile e ricaricabile per il drenaggio continuo di liquido ascitico
53.80↔	Riparazione di ernia diaframmatica, per via toracica e toracoaddominale, NAS	54.99.82↔	Rimozione di ostruzione meccanica di cateteri di una pompa automatica, programmabile e ricaricabile per il drenaggio continuo di liquido ascitico
53.81↔	Plicatura del diaframma	54.99.84↔	Sostituzione dei cateteri di pompa automatica, programmabile e ricaricabile per il drenaggio continuo di liquido ascitico
53.82↔	Riparazione di ernia parasternale	54.a1↔	Asportazione e distruzione di tessuto retroperitoneale
53.83.11↔	Riparazione di ernia diaframmatica, per via toracica, chirurgica a cielo aperto, senza impianto di membrane e reti	55.01.11↔	Nefrotomia, chirurgica a cielo aperto
53.83.21↔	Riparazione di ernia diaframmatica, per via toracica, chirurgica a cielo aperto, con impianto di membrane e reti	55.01.12↔	Nefrotomia, chirurgica a cielo aperto per esplorazione
53.84.11↔	Riparazione di ernia diaframmatica, per via toracoscopica, senza impianto di membrane e reti	55.01.13↔	Nefrotomia, chirurgica a cielo aperto per puntura di cisti
53.84.21↔	Riparazione di ernia diaframmatica, per via toracoscopica, con impianto di membrane e reti	55.02.11↔	Nefrostomia, chirurgica a cielo aperto
53.85.11↔	Riparazione di ernia diaframmatica, per via toracoaddominale, chirurgica a cielo aperto, senza impianto di membrane e reti	55.24↔	Biopsia renale a cielo aperto
53.85.21↔	Riparazione di ernia diaframmatica, per via toracoaddominale, chirurgica a cielo aperto, con impianto di membrane e reti	55.31↔	Marsupializzazione di lesioni renali
53.89↔	Riparazione di ernia diaframmatica, per via toracica e toracoaddominale, altro	55.32↔	Escissione aperta di lesione o tessuto renale
53.9↔	Riparazione di ernia, altro	55.34↔	Escissione laparoscopica di lesione o tessuto renale
54.11↔	Laparotomia esplorativa	55.39.10↔	Altra asportazione o distruzione locale di lesione o tessuto renale, asportazione, ureterorenoscopica
54.12.00↔	Riapertura di laparotomia recente, NAS	55.39.21↔	Altra asportazione o distruzione locale di lesione o tessuto renale, distruzione, ureterorenoscopica
54.12.10↔	Laparotomia di second-look	55.39.22↔	Altra asportazione o distruzione locale di lesione o tessuto renale, distruzione, chirurgica a cielo aperto
54.12.11↔	Laparotomia per controllo di emorragia postoperatoria	55.39.23↔	Altra asportazione o distruzione locale di lesione o tessuto renale, distruzione, laparoscopica
54.12.99↔	Riapertura di laparotomia recente, altro	55.39.29↔	Altra asportazione o distruzione locale di lesione o tessuto renale, distruzione, per altra via
54.13↔	Laparotomia con drenaggio	55.39.99↔	Altra asportazione o distruzione locale di lesione o tessuto renale, altro
54.19↔	Laparotomia, altro	55.4↔	Nefrectomia parziale
54.21.00↔	Laparoscopia, NAS	55.51.00↔	Nefroureterectomia NAC
54.21.10↔	Laparoscopia, Laparoscopia diagnostica	55.51.01↔	Nefroureterectomia, eccetto che per trapianto
54.21.30↔	Laparoscopia, Laparoscopia con drenaggio	55.51.02↔	Nefrectomia per trapianto, da donatore vivente
		55.51.99↔	Nefroureterectomia, altro
		55.52↔	Nefrectomia di rene rimanente
		55.53↔	Espianto di rene trapiantato o rigettato
		55.54↔	Nefrectomia bilaterale
		55.61↔	Autotrapianto di rene
		55.69.00↔	Altro trapianto di rene, NAS
		55.69.10↔	Altro trapianto di rene, allogenico
		55.69.20↔	Altro trapianto di rene, singenico
		55.69.30↔	Altro trapianto di rene, trapianto in blocco
		55.69.40↔	Altro trapianto di rene, ritrapianto di rene nella stessa degenza ospedaliera
		55.69.99↔	Altro trapianto di rene, altro
		55.7↔	Nefropessia
		55.81↔	Sutura di lacerazione renale
		55.82↔	Chiusura di nefrostomia e pielostomia

55.83↔	Riparazione di fistola renale	56.73↔	Nefrocistoanastomosi, NAS
55.84↔	Riduzione di torsione di peduncolo renale	56.74.00↔	Ureterocistoneostomia, NAS
55.85↔	Sinfistotomia di rene a ferro di cavallo	56.74.10↔	Ureterocistoneostomia, plastica antireflusso isolata (es. secondo Lich-Gregoir), chirurgica a cielo aperto
55.86↔	Anastomosi renali	56.74.11↔	Ureterocistoneostomia, plastica antireflusso isolata (es. secondo Lich-Gregoir), per via laparoscopica
55.87↔	Correzione di giunzione pielo-ureterale	56.74.20↔	Ureterocistoneostomia, con modellamento ureterale
55.89↔	Riparazione di rene, altro	56.74.99↔	Ureterocistoneostomia, altro
55.91↔	Decapsulazione renale	56.75↔	Transuretero-ureterostomia
55.99.10↔	Altri interventi sul rene, intervento di revisione sul rene	56.79↔	Altra anastomosi o bypass dell'uretere
56.2x.00↔	Ureterotomia, NAS	56.81↔	Lisi di aderenza intraluminale dell'uretere
56.2x.10↔	Ureterotomia, percutanea transrenale	56.82↔	Sutura di lacerazioni ureterali
56.2x.11↔	Ureterotomia, percutanea transrenale con rimozione di calcolo	56.83↔	Chiusura di ureterostomia
56.2x.20↔	Ureterotomia, ureterorenoscopica	56.84.00↔	Chiusura di altra fistola ureterale, NAS
56.2x.30↔	Ureterotomia, chirurgica a cielo aperto	56.84.10↔	Chiusura di fistola ureterointestinale, chirurgica a cielo aperto
56.2x.40↔	Ureterotomia, per via laparoscopica	56.84.11↔	Chiusura di fistola ureterointestinale, per via laparoscopica
56.2x.99↔	Ureterotomia, altro	56.84.20↔	Chiusura di fistola ureterovaginale, chirurgica a cielo aperto
56.34↔	Biopsia a cielo aperto dell'uretere	56.84.21↔	Chiusura di fistola ureterovaginale, per via laparoscopica
56.40↔	Ureterectomia, NAS	56.84.22↔	Chiusura di fistola ureterovaginale, per via vaginale
56.41.00↔	Ureterectomia parziale o segmentaria, NAS	56.84.99↔	Chiusura di altra fistola ureterale, altro
56.41.10↔	Ureterectomia parziale o segmentaria, resezione dell'ostio ureterale, percutanea transvescicale	56.85↔	Ureteropessia
56.41.11↔	Ureterectomia parziale o segmentaria, resezione dell'ostio ureterale, transuretrale	56.86↔	Rimozione di legatura dell'uretere
56.41.12↔	Ureterectomia parziale o segmentaria, resezione dell'ostio ureterale, chirurgica a cielo aperto	56.89↔	Riparazione dell'uretere, altro
56.41.20↔	Ureterectomia parziale o segmentaria, chirurgica a cielo aperto	56.92↔	Impianto di stimolatore elettronico ureterale
56.41.21↔	Ureterectomia parziale o segmentaria, per via laparoscopica	56.93↔	Sostituzione di stimolatore elettronico ureterale
56.41.30↔	Ureterectomia parziale o segmentaria, resezione di moncone ureterale	56.94↔	Rimozione di stimolatore elettronico ureterale
56.41.40↔	Ureterocelectomia, transuretrale	56.95↔	Legatura dell'uretere
56.41.41↔	Ureterocelectomia, chirurgica a cielo aperto	57.12↔	Lisi di aderenze intraluminali con incisione nella vescica
56.41.49↔	Ureterocelectomia, per altra via	57.21↔	Vescicostomia
56.41.99↔	Ureterectomia parziale o segmentaria, altro	57.22↔	Revisione di vescicostomia
56.42↔	Ureterectomia totale	57.23.00↔	Appendicovescicostomia, NAS
56.51.10↔	Confezione di uretero-ileostomia cutanea, ureteroileocutaneostomia [condotto ileale] o ureterocolocutaneostomia [condotto colon-sigmoideo], chirurgica a cielo aperto	57.23.11↔	Creazione di appendicovescicostomia
56.51.11↔	Confezione di uretero-ileostomia cutanea, ureteroileocutaneostomia [condotto ileale] o ureterocolocutaneostomia [condotto colon-sigmoideo], per via laparoscopica	57.23.12↔	Revisione superficiale di appendicovescicostomia
56.51.12↔	Confezione di uretero-ileostomia cutanea, con interposizione intestinale [condotto] (derivazione urinaria non continente), per altra via	57.23.13↔	Revisione profonda di appendicovescicostomia
56.51.20↔	Confezione di uretero-ileostomia cutanea, conversione di altra derivazione urinaria sopravescicale in uretero-ileostomia cutanea	57.23.99↔	Appendicovescicostomia, altro
56.51.30↔	Confezione di uretero-ileostomia cutanea, con tasca intestinale (derivazione urinaria continente)	57.34↔	Biopsia della vescica a cielo aperto
56.52.00↔	Revisione di uretero-ileostomia cutanea, NAS	57.49.00↔	Altra asportazione o distruzione transuretrale di lesione o tessuto vescicale, NAS
56.52.10↔	Revisione di uretero-ileostomia cutanea, con interposizione intestinale [condotto]	57.49.11↔	Altra distruzione transuretrale di lesione o tessuto vescicale
56.52.20↔	Revisione di uretero-ileostomia cutanea, con tasca intestinale (derivazione urinaria continente)	57.49.12↔	Altra resezione transuretrale di lesione o tessuto vescicale
56.52.99↔	Revisione di uretero-ileostomia cutanea, altro	57.49.99↔	Altra asportazione o distruzione transuretrale di lesione o tessuto vescicale, altro
56.61.00↔	Confezione di altra ureterostomia cutanea, NAS	57.51↔	Asportazione dell'uraco
56.61.10↔	Confezione di altra ureterostomia cutanea, ureterocutaneostomia e transureterocutaneostomia, per via laparoscopica	57.58↔	Asportazione o distruzione laparoscopica di altra lesione o tessuto vescicale
56.61.20↔	Confezione di altra ureterostomia cutanea, conversione di altra derivazione urinaria sopravescicale in ureterostomia cutanea	57.59.00↔	Asportazione o distruzione a cielo aperto di altra lesione o tessuto vescicale, NAS
56.61.99↔	Confezione di altra ureterostomia cutanea, altro	57.59.10↔	Asportazione o distruzione a cielo aperto di altra lesione o tessuto vescicale, asportazione, chirurgica a cielo aperto
56.62↔	Revisione di altra ureterocutaneostomia	57.59.20↔	Asportazione o distruzione a cielo aperto di altra lesione o tessuto vescicale, miectomia
56.71.00↔	Derivazione urinaria all'intestino, NAS	57.59.99↔	Asportazione o distruzione a cielo aperto di altra lesione o tessuto vescicale, altro
56.71.10↔	Ureterosigmoidostomia con confezione di tasca, chirurgica a cielo aperto	57.6x.00↔	Cistectomia parziale, NAS
56.71.11↔	Ureterosigmoidostomia con confezione di tasca, per via laparoscopica	57.6x.10↔	Cistectomia parziale, senza reimpianto ureterale, chirurgica a cielo aperto
56.71.20↔	Conversione di altra derivazione urinaria sopravescicale in derivazione urinaria all'intestino	57.6x.11↔	Cistectomia parziale, senza reimpianto ureterale, per via laparoscopica
56.71.99↔	Derivazione urinaria all'intestino, altro	57.6x.12↔	Cistectomia parziale, con reimpianto ureterale monolaterale o bilaterale, chirurgica a cielo aperto
56.72↔	Revisione di anastomosi ureterointestinale	57.6x.13↔	Cistectomia parziale, con reimpianto ureterale monolaterale o bilaterale, per via laparoscopica
		57.6x.20↔	Cistectomia parziale, resezione sovratrigonale o subtotale, senza reimpianto ureterale, chirurgica a cielo aperto
		57.6x.21↔	Cistectomia parziale, resezione sovratrigonale o subtotale, senza reimpianto ureterale, per via laparoscopica
		57.6x.22↔	Cistectomia parziale, resezione sovratrigonale o subtotale, con reimpianto ureterale monolaterale o bilaterale, chirurgica a cielo aperto

57.6x.23↔	Cistectomia parziale, resezione sovratrigonale o subtotale, con reimpianto ureterale monolaterale o bilaterale, per via laparoscopica	58.43.10↔	Chiusura di fistola uretrovaginale, chirurgica a cielo aperto (addominale)
57.6x.99↔	Cistectomia parziale, altro	58.43.11↔	Chiusura di fistola uretrovaginale, per via laparoscopica
57.71.00↔	Cistectomia radicale, NAS	58.43.12↔	Chiusura di fistola uretrovaginale, per via vaginale
57.71.10↔	Cistectomia radicale, senza uretrectomia, nel maschio, chirurgica a cielo aperto	58.43.20↔	Chiusura di fistola uretrocutanea
57.71.11↔	Cistectomia radicale, senza uretrectomia, nel maschio, per via laparoscopica	58.43.30↔	Chiusura di fistola uretrorettale
57.71.20↔	Cistectomia radicale, con uretrectomia, nel maschio, chirurgica a cielo aperto	58.43.99↔	Chiusura di altra fistola uretrale, altro
57.71.21↔	Cistectomia radicale, con uretrectomia, nel maschio, per via laparoscopica	58.44↔	Rianastomosi uretrale
57.71.30↔	Cistectomia radicale, senza uretrectomia, nella donna, chirurgica a cielo aperto	58.45.00↔	Riparazione di ipospadia o epispadia, NAS
57.71.31↔	Cistectomia radicale, senza uretrectomia, nella donna, per via laparoscopica	58.45.10↔	Riparazione di ipospadia o epispadia, nella donna
57.71.40↔	Cistectomia radicale, con uretrectomia, nella donna, chirurgica a cielo aperto	58.45.20↔	Riparazione di ipospadia o epispadia, nel maschio, corporoplastica di raddrizzamento
57.71.41↔	Cistectomia radicale, con uretrectomia, nella donna, per via laparoscopica	58.45.21↔	Riparazione di ipospadia o epispadia, nell'uomo, altra procedura
57.71.50↔	Cistectomia radicale, svuotamento pelvico (esenterazione) nel maschio, chirurgica a cielo aperto	58.45.99↔	Riparazione di ipospadia o epispadia, altro
57.71.51↔	Cistectomia radicale, svuotamento pelvico (esenterazione) nel maschio, per via laparoscopica	58.46.00↔	Altre ricostruzioni uretrali, NAS
57.71.99↔	Cistectomia radicale, altro	58.46.10↔	Ricostruzione della parte distale dell'uretra dopo lacerazione
57.79.00↔	Altra cistectomia totale, NAS	58.46.11↔	Ricostruzione della parte prostatica o della parte membranacea dell'uretra dopo lacerazione
57.79.10↔	Altra cistectomia totale, cistectomia semplice, nel maschio, chirurgica a cielo aperto	58.46.99↔	Altre ricostruzioni uretrali, altro
57.79.11↔	Altra cistectomia totale, cistectomia semplice, nel maschio, per via laparoscopica	58.49.10↔	Riparazione uretrale in uno stadio con cute prepuziale o peniena
57.79.20↔	Altra cistectomia totale, cistectomia semplice, nella donna, chirurgica a cielo aperto	58.49.11↔	Riparazione uretrale in uno stadio con mucosa orale o vescicale, altra ricostruzione
57.79.21↔	Altra cistectomia totale, cistectomia semplice, nella donna, per via laparoscopica	58.49.20↔	Riparazione uretrale in due stadi, primo stadio, con cute prepuziale o peniena
57.79.99↔	Altra cistectomia totale, altro	58.49.21↔	Riparazione uretrale in due stadi, primo stadio, con mucosa orale o vescicale
57.81↔	Sutura di lacerazione vescicale	58.49.29↔	Altra riparazione uretrale, in due stadi, primo stadio, altra ricostruzione
57.83↔	Riparazione di fistola vescico-intestinale	58.49.30↔	Riparazione uretrale in due stadi, secondo stadio, NAS
57.84.00↔	Riparazione di altra fistola della vescica, NAS	58.49.31↔	Riparazione uretrale in due stadi, secondo stadio, con cute prepuziale o peniena
57.84.10↔	Riparazione di fistola vescico-vaginale, chirurgica a cielo aperto (addominale)	58.49.33↔	Riparazione uretrale in due stadi, secondo stadio, con mucosa orale o vescicale
57.84.11↔	Riparazione di fistola vescico-vaginale, per via vaginale	58.49.39↔	Riparazione uretrale in due stadi, secondo stadio, altro
57.84.12↔	Riparazione di fistola vescico-vaginale, transvescicale	58.49.40↔	Revisione di riparazione uretrale
57.84.13↔	Riparazione di fistola vescico-vaginale, per via laparoscopica	58.49.99↔	Altra riparazione uretrale, altro
57.84.20↔	Riparazione di fistola vescico-cutanea, chirurgica a cielo aperto	58.93.11↔	Impianto di protesi di sfintere vescicale
57.84.21↔	Riparazione di fistola vescico-cutanea, per via laparoscopica	58.94.00↔	Terapia adattabile dell'incontinenza, NAS
57.84.99↔	Riparazione di altra fistola della vescica, altro	58.94.11↔	Impianto di sistema per terapia adattabile dell'incontinenza
57.85↔	Cistoutreoplastica e chirurgia plastica del collo vescicale	58.94.21↔	Rimozione di sistema per terapia adattabile dell'incontinenza
57.86↔	Riparazione di vescica estrofica	58.94.31↔	Revisione senza sostituzione di sistema per terapia adattabile dell'incontinenza
57.87.00↔	Ricostruzione della vescica, NAS	58.94.99↔	Terapia adattabile dell'incontinenza, altro
57.87.10↔	Ricostruzione della vescica con ileo, colon o stomaco, chirurgica a cielo aperto	59.00↔	Intervento retroperitoneale, NAS
57.87.11↔	Ricostruzione della vescica con ileo, colon o stomaco, per via laparoscopica	59.02↔	Altra lisi di aderenze perirenali o periureterali
57.87.20↔	Conversione di altra derivazione urinaria sopravvescicale in neovescica, chirurgica a cielo aperto	59.03.00↔	Lisi di aderenze perirenali e periureterali per via laparoscopica, NAS
57.87.21↔	Conversione di altra derivazione urinaria sopravvescicale in neovescica, per via laparoscopica	59.03.10↔	Ureterolisi senza intraperitoneizzazione, per via laparoscopica
57.87.30↔	Cistoplastica riduttiva, chirurgica a cielo aperto	59.03.11↔	Ureterolisi con intraperitoneizzazione, per via laparoscopica
57.87.31↔	Cistoplastica riduttiva, per via laparoscopica	59.03.99↔	Lisi di aderenze perirenali e periureterali per via laparoscopica, altro
57.87.40↔	Ampliamento della vescica, chirurgica a cielo aperto	59.09↔	Altra incisione di tessuto perirenale e periureterale
57.87.41↔	Ampliamento della vescica, per via laparoscopica	59.11↔	Altra lisi di aderenze perivescicali
57.87.99↔	Ricostruzione della vescica, altro	59.12↔	Lisi di aderenze perivescicali per via laparoscopica
57.88↔	Altre anastomosi vescicali	59.21↔	Biopsia del tessuto perirenale o perivescicale
57.89↔	Altra riparazione plastica della vescica, altro	59.3↔	Plicatura della giunzione uretro-vescicale
57.91↔	Sfinterotomia vescicale	59.4↔	Sospensione uretrale sovrapubica con sling
57.96↔	Impianto di stimolatore vescicale elettronico	59.5↔	Sospensione uretrale retropubica (Marshall)
57.97↔	Sostituzione di stimolatore vescicale elettronico	59.6↔	Sospensione parauretrale
58.41↔	Sutura di lacerazione uretrale	59.71↔	Intervento sul muscolo elevatore per sospensione uretrovescicale
58.42↔	Chiusura di uretrotomia	59.72↔	Iniezione di impianto nell'uretra e/o nel collo vescicale
58.43.00↔	Chiusura di altra fistola uretrale, NAS	59.73.00↔	Sospensione transvaginale, NAS
		59.73.10↔	Sospensione transvaginale con fascetta alloplastica, NAS
		59.73.11↔	Sospensione transvaginale con fascetta alloplastica, nastro transvaginale senza tensione (TVT)
		59.73.12↔	Sospensione transvaginale con fascetta alloplastica, nastro transotturatorio (TOT)
		59.73.19↔	Sospensione transvaginale con fascetta alloplastica, altro
		59.73.99↔	Sospensione transvaginale, altro
		59.74↔	Intervento di sospensione nell'uomo

59.79↔	Altra riparazione per incontinenza urinaria da stress	62.3x.31↔	Orchiectomia monolaterale, testicolo addominale, per via laparoscopica
59.91↔	Asportazione di tessuti perirenali o perivescicali	62.3x.40↔	Orchiectomia monolaterale, radicale
59.92↔	Altri interventi sul tessuto perirenale o perivescicale	62.3x.99↔	Orchiectomia monolaterale, altro
59.95↔	Litotrixxia con ultrasuoni o elettroidraulica	62.41↔	Orchiectomia bilaterale nello stesso intervento
59.99↔	Altri interventi sull'apparato urinario, altro	62.42↔	Orchiectomia di testicolo residuo
60.0↔	Incisione della prostata	62.5↔	Orchidopessia
60.14↔	Biopsia a cielo aperto delle vescicole seminali	62.61↔	Sutura di lacerazione del testicolo
60.20↔	Resezione transuretrale di prostata, NAS	62.69↔	Altra riparazione del testicolo
60.21.11↔	Prostatectomia transuretrale laser-indotta con contatto del laser	62.99.20↔	Riposizionamento chirurgico di testicolo addominale
60.21.12↔	Prostatectomia transuretrale laser-indotta senza contatto del laser	62.99.30↔	Prelievo di tessuto testicolare o dell'epididimo per preparare un'inseminazione artificiale
60.22↔	Prostatectomia, elettroresezione ed elettrovaporizzazione transuretrale di tessuto prostatico	63.1↔	Asportazione di varicocele e idrocele del funicolo spermatico
60.29↔	Prostatectomia transuretrale, altro	63.2↔	Asportazione di cisti dell'epididimo
60.3↔	Prostatectomia soprapubica	63.3↔	Asportazione di altra lesione o tessuto del funicolo spermatico ed epididimo
60.4↔	Prostatectomia retropubica	63.4↔	Epididimectomia
60.5x.00↔	Prostatectomia radicale, NAS	63.51↔	Sutura di lacerazione del funicolo spermatico e dell'epididimo
60.5x.10↔	Prostatectomia radicale, per via laparoscopica	63.53↔	Trapianto del funicolo spermatico
60.5x.20↔	Prostatectomia radicale, per via perineale	63.59↔	Riparazione del funicolo spermatico e dell'epididimo, altro
60.5x.30↔	Prostatectomia radicale, per via retropubica	63.81↔	Sutura di lacerazione di dotto deferente e dell'epididimo
60.5x.99↔	Prostatectomia radicale, altro	63.82↔	Ricostruzione di deferenti chirurgicamente sezionati
60.61.00↔	Asportazione locale di lesione prostatica, NAS	63.83↔	Epididimovasostomia
60.61.10↔	Asportazione locale di lesione prostatica, transuretrale	63.84↔	Rimozione di legatura di dotto deferente
60.61.11↔	Asportazione locale di lesione prostatica, sovrapubica transvescicale	63.85↔	Rimozione di valvola da dotto deferente
60.61.12↔	Asportazione locale di lesione prostatica, retropubica	63.89↔	Riparazione di dotto deferente e dell'epididimo, altro
60.61.13↔	Asportazione locale di lesione prostatica, per via perineale	63.92↔	Epididimotomia
60.61.99↔	Asportazione locale di lesione prostatica, altro	63.93↔	Incisione del funicolo spermatico
60.62↔	Prostatectomia trans-perineale	63.94↔	Lisi di aderenze del funicolo spermatico
60.69↔	Altra prostatectomia, altro	63.95↔	Inserimento di valvola in dotto deferente
60.72↔	Incisione di vescicole seminali	63.99↔	Altri interventi sul funicolo spermatico, sull'epididimo e su dotto deferente, altro
60.73↔	Asportazione di vescicole seminali	64.3x.00↔	Amputazione del pene, NAS
60.79↔	Interventi sulle vescicole seminali, altro	64.3x.10↔	Amputazione del pene, parziale
60.81↔	Incisione di tessuto periprostatico	64.3x.11↔	Amputazione del pene, totale
60.82↔	Asportazione di tessuto periprostatico	64.3x.12↔	Amputazione del pene, emasculazione
60.93↔	Riparazione della prostata	64.3x.99↔	Amputazione del pene, altro
60.96↔	Distruzione transuretrale del tessuto prostatico mediante termoterapia a microonde	64.41↔	Sutura di lacerazione del pene
60.97↔	Altra distruzione transuretrale di tessuto prostatico mediante termoterapia	64.42↔	Rilasciamento della corda penis
61.0x.00↔	Incisione e drenaggio dello scroto e della tunica vaginale, NAS	64.43↔	Costruzione del pene
61.0x.10↔	Incisione e drenaggio dello scroto e della tunica vaginale, per rimozione di corpo estraneo	64.44.00↔	Ricostruzione del pene, NAS
61.0x.99↔	Incisione e drenaggio dello scroto e della tunica vaginale, altro	64.44.10↔	Ricostruzione del pene, allungamento del fusto del pene
61.2↔	Asportazione di idrocele (della tunica vaginale)	64.44.11↔	Ricostruzione del pene, correzione di inversione penoscrotale o di pene sepolto (concealed penis o buried penis)
61.3x.00↔	Asportazione o distruzione di lesione o tessuto scrotale, NAS	64.44.99↔	Ricostruzione del pene, altro
61.3x.10↔	Asportazione o distruzione di lesione o tessuto scrotale, scrotoectomia parziale	64.45↔	Reimpianto del pene
61.3x.11↔	Asportazione o distruzione di lesione o tessuto scrotale, scrotoectomia totale	64.50↔	Interventi per trasformazione di sesso, NAS
61.3x.12↔	Asportazione o distruzione di lesione o tessuto scrotale, scrotoectomia radicale	64.51↔	Interventi per trasformazione di sesso, trasformazione da donna a uomo
61.3x.99↔	Asportazione o distruzione di lesione o tessuto scrotale, altro	64.52↔	Interventi per trasformazione di sesso, trasformazione da uomo a donna
61.42↔	Riparazione di fistola dello scroto	64.59↔	Interventi per trasformazione di sesso, altro
61.49↔	Riparazioni dello scroto e della tunica vaginale, altro	64.95↔	Inserzione o reinserimento di protesi peniena non idraulica
61.92↔	Asportazione di altra lesione della tunica vaginale, escluso idrocele	64.97↔	Inserzione o reinserimento di protesi peniena idraulica
61.99↔	Altri interventi sullo scroto e sulla tunica vaginale, altro	64.98.20↔	Intervento di rivascularizzazione o legatura venosa (per disfunzione erettile)
62.0↔	Incisione del testicolo	64.98.30↔	Shunt cavernoso
62.12↔	Biopsia a cielo aperto di testicolo	64.98.40↔	Revisione di protesi interna
62.2↔	Asportazione o distruzione di lesione testicolare	65.01↔	Ovariectomia per via laparoscopica
62.3x.00↔	Orchiectomia monolaterale, NAS	65.09↔	Ovariectomia, altro
62.3x.10↔	Orchiectomia monolaterale, scrotale, senza epididimectomia	65.12↔	Altra biopsia dell'ovaio
62.3x.11↔	Orchiectomia monolaterale, scrotale, con epididimectomia	65.13↔	Biopsia ovarica per via laparoscopica
62.3x.20↔	Orchiectomia monolaterale, testicolo inguinale, senza epididimectomia	65.14↔	Altre procedure diagnostiche sull'ovaio per via laparoscopica
62.3x.21↔	Orchiectomia monolaterale, testicolo inguinale, con epididimectomia	65.21↔	Marsupializzazione di cisti ovarica
62.3x.30↔	Orchiectomia monolaterale, testicolo addominale, chirurgica a cielo aperto	65.22↔	Resezione cuneiforme dell'ovaio
		65.23↔	Marsupializzazione di cisti ovarica per via laparoscopica
		65.24↔	Resezione cuneiforme dell'ovaio per via laparoscopica
		65.25↔	Altra asportazione o distruzione locale dell'ovaio per via laparoscopica
		65.29↔	Altra asportazione o distruzione locale dell'ovaio
		65.30↔	Ovariectomia, NAS

65.31↔	Ovariectomia per via laparoscopica	66.93↔	Impianto o sostituzione di protesi della tuba di Falloppio
65.32↔	Ovariectomia, chirurgica a cielo aperto	66.94↔	Rimozione di protesi della tuba di Falloppio
65.33↔	Ovariectomia, per via vaginale	66.96↔	Dilatazione delle tube di Falloppio
65.34↔	Ovariectomia, per via vaginale con assistenza laparoscopica	66.97↔	Innesto di fimbrie nella parete uterina
65.39↔	Ovariectomia, altra	66.a0↔	Distruzione e occlusione delle tube di Falloppio, NAS
65.40↔	Salpingo-ovariectomia, NAS	66.a1↔	Distruzione e occlusione delle tube di Falloppio, chirurgica a cielo aperto
65.41↔	Salpingo-ovariectomia per via laparoscopica	66.a2↔	Distruzione e occlusione delle tube di Falloppio, per via laparoscopica
65.42↔	Salpingo-ovariectomia, chirurgica a cielo aperto	66.a3↔	Distruzione e occlusione delle tube di Falloppio, per via vaginale
65.43↔	Salpingo-ovariectomia, per via vaginale	66.a4↔	Distruzione e occlusione delle tube di Falloppio, per via vaginale con assistenza laparoscopica
65.44↔	Salpingo-ovariectomia, per via vaginale con assistenza laparoscopica	66.a9↔	Distruzione e occlusione delle tube di Falloppio, altro
65.49↔	Salpingo-ovariectomia, altra	66.b0↔	Asportazione e distruzione di tessuto o lesione di tuba di Falloppio, NAS
65.71↔	Altra sutura semplice dell'ovaio	66.b1↔	Asportazione e distruzione di tessuto o lesione di tuba di Falloppio, chirurgica a cielo aperto
65.72↔	Altro reimpianto di ovaio	66.b2↔	Asportazione e distruzione di tessuto o lesione di tuba di Falloppio, per via vaginale
65.73↔	Altra plastica salpingo-ovarica	66.b3↔	Asportazione e distruzione di tessuto o lesione di tuba di Falloppio, per via vaginale con assistenza laparoscopica
65.74↔	Sutura semplice dell'ovaio per via laparoscopica	66.b4↔	Asportazione e distruzione di tessuto o lesione di tuba di Falloppio, per via laparoscopica
65.75↔	Reimpianto di ovaio per via laparoscopica	66.b9↔	Asportazione e distruzione di tessuto o lesione di tuba di Falloppio, altro
65.76↔	Plastica salpingo-ovarica per via laparoscopica	67.4x.00↔	Asportazione della cervice, NAS
65.79↔	Riparazione dell'ovaio, altro	67.4x.10↔	Asportazione radicale di moncone cervicale, NAS
65.81.00↔	Lisi di aderenze di ovaio e di tuba di Falloppio per via laparoscopica, NAS	67.4x.11↔	Asportazione chirurgica radicale di moncone cervicale, senza linfadenectomia, a cielo aperto (addominale)
65.81.10↔	Lisi di aderenze di ovaio e di tuba di Falloppio al peritoneo pelvico femminile, per via laparoscopica	67.4x.12↔	Asportazione radicale di moncone cervicale, senza linfadenectomia, per via vaginale
65.81.99↔	Lisi di aderenze di ovaio e di tuba di Falloppio per via laparoscopica, altro	67.4x.13↔	Asportazione radicale di moncone cervicale, senza linfadenectomia, per via vaginale, con assistenza laparoscopica
65.89.00↔	Altra lisi di aderenze di ovaio e di tuba di Falloppio, NAS	67.4x.14↔	Asportazione radicale di moncone cervicale, senza linfadenectomia, per via laparoscopica
65.89.10↔	Altra lisi di aderenze di ovaio e di tuba di Falloppio, chirurgica a cielo aperto	67.4x.20↔	Asportazione radicale di moncone cervicale, con linfadenectomia, NAS
65.89.11↔	Altra lisi di aderenze di ovaio e di tuba di Falloppio, con tecnica microchirurgica	67.4x.21↔	Asportazione chirurgica radicale di moncone cervicale, con linfadenectomia, a cielo aperto (addominale)
65.89.12↔	Altra lisi di aderenze di ovaio e di tuba di Falloppio al peritoneo pelvico femminile, chirurgica a cielo aperto	67.4x.22↔	Asportazione radicale di moncone cervicale, con linfadenectomia, per via vaginale
65.89.13↔	Altra lisi di aderenze di ovaio e di tuba di Falloppio al peritoneo pelvico femminile, con assistenza microchirurgica	67.4x.23↔	Asportazione radicale di moncone cervicale, con linfadenectomia, per via vaginale, con assistenza laparoscopica
65.89.99↔	Altra lisi di aderenze di ovaio e di tuba di Falloppio, altro	67.4x.24↔	Asportazione radicale di moncone cervicale, con linfadenectomia, per via laparoscopica
65.92↔	Trapianto di ovaio	67.4x.29↔	Asportazione radicale di moncone cervicale, con linfadenectomia, altro
65.93↔	Rottura manuale di cisti ovarica	67.4x.30↔	Asportazione di moncone cervicale
65.94↔	Denervazione ovarica	67.4x.99↔	Asportazione della cervice, altro
65.95↔	Detorsione dell'ovaio	67.51↔	Cerchiaggio transaddominale della cervice
65.99↔	Altri interventi sull'ovaio, altro	67.59↔	Riparazione di ostio cervicale interno, altra
66.00↔	Salpingotomia, NAS	67.61↔	Sutura di lacerazione della cervice
66.03↔	Salpingotomia, chirurgica a cielo aperto	67.62↔	Riparazione di fistola della cervice
66.04↔	Salpingotomia, per via laparoscopica	67.69↔	Altra riparazione della cervice, altro
66.05↔	Salpingotomia, per via vaginale	68.0↔	Isterotomia
66.06↔	Salpingotomia, per via vaginale con assistenza laparoscopica	68.13↔	Biopsia a cielo aperto dell'utero
66.09↔	Salpingotomia, altro	68.14↔	Biopsia a cielo aperto dei legamenti uterini
66.40↔	Salpingectomia, NAS	68.21.10↔	Divisione di sinechie endometriali, NAS
66.41.11↔	Salpingectomia totale, chirurgica a cielo aperto	68.21.11↔	Divisione di sinechie endometriali, isteroscopica
66.41.21↔	Salpingectomia totale, per via laparoscopica	68.21.99↔	Divisione di sinechie endometriali, altro
66.41.31↔	Salpingectomia totale, per via vaginale	68.22.00↔	Incisione o asportazione di setto congenito dell'utero, NAS
66.41.41↔	Salpingectomia totale, per via vaginale con assistenza laparoscopica	68.22.10↔	Incisione o asportazione di setto congenito dell'utero, per via vaginale
66.42.11↔	Salpingectomia parziale, chirurgica a cielo aperto	68.22.11↔	Incisione o asportazione di setto congenito dell'utero, isteroscopica, senza controllo
66.42.21↔	Salpingectomia parziale, per via laparoscopica	68.22.12↔	Incisione o asportazione di setto congenito dell'utero, isteroscopica, con assistenza laparoscopica
66.42.31↔	Salpingectomia parziale, per via vaginale	68.22.13↔	Incisione o asportazione di setto congenito dell'utero, isteroscopica, con assistenza ecografica
66.42.41↔	Salpingectomia parziale, per via vaginale con assistenza laparoscopica	68.22.99↔	Incisione o asportazione di setto congenito dell'utero, altro
66.49↔	Salpingectomia, altro	68.29.11↔	Asportazione o distruzione chirurgica di lesione dell'utero, a cielo aperto (addominale)
66.71↔	Sutura semplice di tuba di Falloppio		
66.72↔	Salpingo-ovariostomia		
66.73↔	Salpingo-salpingostomia		
66.74↔	Salpingo-uterostomia		
66.79.00↔	Altra riparazione di tuba di Falloppio, NAS		
66.79.10↔	Altra riparazione di tuba di Falloppio, chirurgica a cielo aperto (addominale)		
66.79.20↔	Altra riparazione di tuba di Falloppio, per via vaginale		
66.79.21↔	Altra riparazione di tuba di Falloppio, per via vaginale, con assistenza laparoscopica		
66.79.30↔	Altra riparazione di tuba di Falloppio, per via vaginale, per via laparoscopica		
66.79.99↔	Altra riparazione di tuba di Falloppio, altro		

68.29.12↔	Asportazione o distruzione di lesione dell'utero, per via vaginale	70.4x.10↔	Colpectomia, subtotale
68.29.13↔	Asportazione o distruzione di lesione dell'utero, per via vaginale, con assistenza laparoscopica	70.4x.20↔	Colpectomia, totale
68.29.14↔	Asportazione o distruzione di lesione dell'utero, per via laparoscopica	70.4x.30↔	Colpectomia, allargata (radicale)
68.29.20↔	Enucleazione di mioma uterino, NAS	70.4x.99↔	Obliterazione ed asportazione totale della vagina, altro
68.29.21↔	Enucleazione chirurgica di mioma uterino, a cielo aperto (addominale)	70.50↔	Riparazione di cistocele e rettocele
68.29.22↔	Enucleazione di mioma uterino, per via vaginale	70.51↔	Riparazione di cistocele
68.29.23↔	Enucleazione di mioma uterino, per via vaginale, con assistenza laparoscopica	70.52.00↔	Riparazione di rettocele, NAS
68.29.24↔	Enucleazione di mioma uterino, per via laparoscopica	70.52.10↔	Riparazione del cul-de-sac
68.29.25↔	Enucleazione di mioma uterino, isteroscopica	70.52.99↔	Riparazione di rettocele, altro
68.29.29↔	Enucleazione di mioma uterino, altro	70.53↔	Riparazione di cistocele e rettocele con innesto o protesi
68.29.30↔	Miomectomia uterina, NAS	70.54↔	Riparazione di cistocele con innesto o protesi
68.29.31↔	Miomectomia chirurgica uterina, a cielo aperto (addominale)	70.55↔	Riparazione di rettocele con innesto o protesi
68.29.32↔	Miomectomia uterina, per via vaginale	70.61.00↔	Costruzione della vagina, NAS
68.29.33↔	Miomectomia uterina, per via vaginale, con assistenza laparoscopica	70.61.11↔	Costruzione della vagina con cute pedunculata del pene (per trasformazione di sesso)
68.29.34↔	Miomectomia uterina, per via laparoscopica	70.61.99↔	Costruzione della vagina, altro
68.29.35↔	Miomectomia uterina, isteroscopica	70.62↔	Ricostruzione della vagina
68.29.39↔	Miomectomia uterina, altro	70.63↔	Costruzione della vagina con innesto o protesi
68.30↔	Isterectomia subtotale, NAS	70.64↔	Ricostruzione della vagina con innesto o protesi
68.31↔	Isterectomia subtotale, per via laparoscopica	70.72.00↔	Riparazione di fistola colon-vaginale, NAS
68.32↔	Isterectomia subtotale, chirurgica a cielo aperto	70.72.10↔	Riparazione chirurgica di fistola colon-vaginale, a cielo aperto (addominale)
68.39↔	Isterectomia subtotale, altro	70.72.20↔	Riparazione di fistola colon-vaginale, per via vaginale
68.40↔	Isterectomia totale, NAS	70.72.30↔	Riparazione di fistola colon-vaginale, per via laparoscopica
68.41↔	Isterectomia totale, per via laparoscopica	70.72.99↔	Riparazione di fistola colon-vaginale, altro
68.42↔	Isterectomia totale, chirurgica a cielo aperto	70.73.00↔	Riparazione di fistola retto-vaginale, NAS
68.43↔	Isterectomia totale, per via vaginale	70.73.10↔	Riparazione chirurgica di fistola retto-vaginale, a cielo aperto (addominale)
68.44↔	Isterectomia totale, per via vaginale con assistenza laparoscopica [LAVH]	70.73.20↔	Riparazione di fistola retto-vaginale, per via vaginale
68.49↔	Isterectomia totale, altro	70.73.30↔	Riparazione di fistola retto-vaginale, per via laparoscopica
68.60↔	Isterectomia radicale, NAS	70.73.99↔	Riparazione di fistola retto-vaginale, altro
68.61↔	Isterectomia radicale laparoscopica	70.74↔	Riparazione di altra fistola vagino-enterica
68.62↔	Isterectomia radicale, chirurgica a cielo aperto	70.75↔	Riparazione di altra fistola della vagina
68.63↔	Isterectomia radicale, per via vaginale	70.77↔	Sospensione e fissazione della vagina
68.64↔	Isterectomia radicale, per via vaginale con assistenza laparoscopica [LARVH]	70.78↔	Sospensione e fissazione della vagina con innesto o protesi
68.6a↔	Isterectomia radicale, altro	70.79.10↔	Altra colporrafia vaginale con plastica del pavimento pelvico
68.8↔	Eviscerazione pelvica	70.8↔	Obliterazione del fornice vaginale
69.01↔	Dilatazione e raschiamento per interruzione di gravidanza	70.93↔	Altri interventi sul cul-de-sac con innesto o protesi
69.02↔	Dilatazione e raschiamento a seguito di parto o aborto	71.5↔	Vulvectomia radicale
69.19↔	Altra asportazione o distruzione dell'utero e delle strutture di sostegno	71.61↔	Vulvectomia parziale
69.21↔	Intervento di interposizione	71.62↔	Vulvectomia totale
69.22↔	Altra sospensione uterina	71.72↔	Riparazione di fistola della vulva o del perineo
69.23↔	Riparazione vaginale di inversione cronica dell'utero	71.73↔	Costruzione dell'introitus
69.29↔	Altra riparazione dell'utero e delle strutture di sostegno	73.94↔	Pubiotomia per facilitare il parto
69.3↔	Denervazione uterina paracervicale	74.0x.00↔	Taglio cesareo tradizionale, NAS
69.41↔	Sutura di lacerazione dell'utero	74.0x.10↔	Taglio cesareo tradizionale, primario
69.42↔	Chiusura di fistola dell'utero	74.0x.20↔	Taglio cesareo tradizionale, secondario
69.49.00↔	Altra riparazione dell'utero e metroplastica, NAS	74.0x.99↔	Taglio cesareo tradizionale, altro
69.49.10↔	Altra riparazione chirurgica dell'utero e metroplastica, a cielo aperto (addominale)	74.1x.00↔	Taglio cesareo cervicale basso, NAS
69.49.20↔	Altra riparazione dell'utero e metroplastica, per via vaginale	74.1x.10↔	Taglio cesareo cervicale basso, primario
69.49.21↔	Altra riparazione dell'utero e metroplastica, per via vaginale, con assistenza laparoscopica	74.1x.20↔	Taglio cesareo cervicale basso, secondario
69.49.30↔	Altra riparazione dell'utero e metroplastica, per via laparoscopica	74.1x.99↔	Taglio cesareo cervicale basso, altro
69.49.99↔	Altra riparazione dell'utero e metroplastica, altro	74.2x.00↔	Taglio cesareo extraperitoneale, NAS
69.51↔	Raschiamento dell'utero mediante aspirazione per interruzione di gravidanza	74.2x.10↔	Taglio cesareo extraperitoneale, primario
69.52↔	Raschiamento dell'utero mediante aspirazione a seguito di parto o aborto	74.2x.20↔	Taglio cesareo extraperitoneale, secondario
69.6↔	Procedura chirurgica per provocare o regolare il flusso mestruale	74.2x.99↔	Taglio cesareo extraperitoneale, altro
69.93↔	Inserzione di lamina	74.3↔	Rimozione di gravidanza ectopica extratubarica
70.12↔	Culdottomia	74.4x.00↔	Taglio cesareo di altro tipo specificato, NAS
70.13↔	Lisi di aderenze intraluminali della vagina	74.4x.10↔	Taglio cesareo di altro tipo specificato, primario
70.23↔	Biopsia del cul-de-sac	74.4x.20↔	Taglio cesareo di altro tipo specificato, secondario
		74.4x.99↔	Taglio cesareo di altro tipo specificato, altro
		74.99.00↔	Altro taglio cesareo di tipo non specificato, NAS
		74.99.10↔	Altro taglio cesareo di tipo non specificato, primario
		74.99.20↔	Altro taglio cesareo di tipo non specificato, secondario
		74.99.99↔	Altro taglio cesareo di tipo non specificato, altro
		75.50↔	Riparazione di lacerazione ostetrica recente dell'utero, NAS
		75.51↔	Riparazione di lacerazione ostetrica recente della cervice
		75.52↔	Riparazione di lacerazione ostetrica recente del corpo dell'utero
		75.61↔	Riparazione di lacerazione ostetrica recente della vescica e dell'uretra

75.93↔	Riduzione chirurgica di inversione uterina	76.46.99↔	Altra ricostruzione di altre ossa facciali, altro
75.c2↔	Inserzione di shunt nel feto eco-guidata	76.5x.00↔	Artroplastica temporomandibolare, NAS
75.c3↔	Distruzione di tessuto fetale eco-guidata	76.5x.10↔	Condilectomia dell'articolazione temporomandibolare con ricostruzione
75.c4↔	Embolizzazione per terapia fetale eco-guidata	76.5x.19↔	Altra condilectomia dell'articolazione temporomandibolare
75.c8.00↔	Interventi sul cuore fetale guidati da ecografia, NAS	76.5x.20↔	Discoplastica dell'articolazione temporomandibolare, con ricostruzione
75.c8.11↔	Valvuloplastica con palloncino delle valvole cardiache, eco-guidata	76.5x.29↔	Altra discoplastica dell'articolazione temporomandibolare
75.c8.99↔	Interventi sul cuore fetale eco-guidati, altro	76.5x.30↔	Estirpazione del disco articolare dell'articolazione temporomandibolare, con ricostruzione
75.c9↔	Terapie fetali invasive eco-guidate, altro	76.5x.39↔	Altra estirpazione del disco articolare dell'articolazione temporomandibolare
75.d0↔	Terapie fetali invasive in fetoscopia, NAS	76.5x.40↔	Resezione del tubercolo articolare dell'articolazione temporomandibolare
75.d1↔	Distruzione e asportazione fetoscopica di tessuto fetale	76.5x.41↔	Ricostruzione plastica dell'articolazione temporomandibolare
75.d2↔	Inserzione e rimozione fetoscopica di palloncino tracheale	76.5x.42↔	Stabilizzazione articolare (limitante il movimento) dell'articolazione temporomandibolare
75.d9↔	Terapie fetali invasive in fetoscopia, altro	76.5x.50↔	Asportazione artroscopica di corpo libero intra-articolare dall'articolazione temporomandibolare
75.e0↔	Interventi fetali chirurgici a cielo aperto, NAS	76.5x.59↔	Altra asportazione di corpo libero intra-articolare dall'articolazione temporomandibolare
75.e1↔	Intervento chirurgico a utero aperto di asportazione di tessuto dal feto	76.5x.60↔	Impianto di endoprotesi dell'articolazione temporomandibolare
75.e2↔	Intervento chirurgico a utero aperto di riparazione plastica del feto	76.5x.61↔	Sostituzione di endoprotesi dell'articolazione temporomandibolare
75.e9↔	Interventi fetali chirurgici a cielo aperto, altro	76.5x.70↔	Impianto di endoprotesi totale dell'articolazione temporomandibolare con componenti prefabbricati
76.01↔	Sequestrectomia di osso facciale	76.5x.71↔	Impianto di endoprotesi totale dell'articolazione temporomandibolare con componenti preparati con sistema CAD-CAM
76.09.10↔	Riosteotomia dopo riduzione di frattura	76.5x.90↔	Altra artroplastica temporomandibolare o discoplastica dell'articolazione temporomandibolare
76.2x.00↔	Asportazione o distruzione locale di lesione delle ossa facciali, NAS	76.5x.99↔	Artroplastica temporomandibolare, altro
76.2x.10↔	Decorticazione di osso facciale	76.61.00↔	Osteoplastica chiusa [osteotomia] del ramo ascendente della mandibola, NAS
76.2x.11↔	Asportazione di tessuto periostale dalle ossa facciali	76.61.10↔	Osteoplastica chiusa [osteotomia] del ramo ascendente della mandibola senza distrazione
76.2x.12↔	Asportazione di tessuto (osteotomia modellante) dalle ossa facciali	76.61.20↔	Osteoplastica chiusa [osteotomia] del ramo ascendente della mandibola con distrazione
76.2x.20↔	Distruzione di lesione delle ossa facciali	76.61.99↔	Osteoplastica chiusa [osteotomia] del ramo ascendente della mandibola, altro
76.2x.99↔	Asportazione o distruzione locale di lesione delle ossa facciali, altro	76.62.00↔	Osteoplastica aperta [osteotomia] del ramo ascendente della mandibola, NAS
76.31.00↔	Mandibolectomia parziale, NAS	76.62.10↔	Osteoplastica aperta [osteotomia] del ramo ascendente della mandibola senza distrazione
76.31.10↔	Mandibolectomia parziale senza ricostruzione	76.62.20↔	Osteoplastica aperta [osteotomia] del ramo ascendente della mandibola con distrazione
76.31.20↔	Mandibolectomia parziale, Ricostruzione mediante innesto con anastomosi microvascolare	76.62.99↔	Osteoplastica aperta [osteotomia] del ramo ascendente della mandibola, altro
76.31.21↔	Mandibolectomia parziale, con interruzione della continuità e ricostruzione alloplastica	76.63.00↔	Osteoplastica [osteotomia] del corpo della mandibola, NAS
76.31.29↔	Mandibolectomia parziale con altra ricostruzione	76.63.10↔	Osteoplastica [osteotomia] della porzione laterale della cresta alveolare o con interruzione della continuità frontale della mandibola senza distrazione
76.31.99↔	Mandibolectomia parziale, altro	76.63.11↔	Osteoplastica [osteotomia] della porzione frontale della cresta alveolare o con interruzione della continuità del ramo orizzontale della mandibola senza distrazione
76.39.00↔	Ostectomia parziale di altre ossa della faccia, NAS	76.63.12↔	Osteoplastica [osteotomia] per l'avanzamento del mento senza distrazione
76.39.10↔	Ostectomia parziale di altre ossa della faccia, Ricostruzione mediante innesto con anastomosi microvascolare	76.63.20↔	Avanzamento del processo alveolare mediante distrazione orizzontale dopo osteotomia
76.39.11↔	Ostectomia parziale di altre ossa della faccia, Ricostruzione di tessuto molle e duro	76.63.21↔	Avanzamento della mandibola mediante distrazione dopo osteotomia del ramo orizzontale della mandibola
76.39.19↔	Ostectomia parziale di altre ossa della faccia, altra ricostruzione	76.63.99↔	Osteoplastica [osteotomia] del corpo della mandibola, altro
76.39.99↔	Ostectomia parziale di altre ossa della faccia, altro	76.64↔	Altra chirurgia ortognatica della mandibola
76.41.00↔	Mandibolectomia totale con ricostruzione contemporanea, NAS	76.65.00↔	Osteoplastica segmentaria [osteotomia] della mascella, NAS
76.41.10↔	Mandibolectomia totale con ricostruzione contemporanea, Ricostruzione mediante innesto con anastomosi microvascolare	76.65.10↔	Osteoplastica segmentaria [osteotomia] della mascella senza distrazione
76.41.99↔	Mandibolectomia totale con ricostruzione contemporanea, altro	76.65.20↔	Osteotomia della mascella, porzione frontale della cresta alveolare con distrazione
76.42↔	Altra mandibolectomia totale	76.65.21↔	Osteotomia della mascella, porzione laterale della cresta alveolare con distrazione
76.43.00↔	Altra ricostruzione della mandibola, NAS	76.65.22↔	Osteotomia della mascella, porzione frontale e laterale della cresta alveolare, più segmenti con distrazione
76.43.10↔	Altra ricostruzione della mandibola mediante innesto con anastomosi microvascolare		
76.43.11↔	Inserzione di impianto CAD nella mandibola, per riparazione plastica di difetto semplice		
76.43.12↔	Inserzione di impianto CAD nella mandibola, per riparazione plastica di difetto grande o complesso		
76.43.99↔	Altra ricostruzione della mandibola, altro		
76.44.00↔	Ostectomia totale di altre ossa facciali con contemporanea ricostruzione, NAS		
76.44.10↔	Ostectomia totale di altre ossa facciali, Ricostruzione mediante innesto con anastomosi microvascolare		
76.44.11↔	Ostectomia totale di altre ossa facciali, Ricostruzione mediante innesto non vascolarizzato		
76.44.19↔	Ostectomia totale di altre ossa facciali con altra ricostruzione		
76.44.99↔	Ostectomia totale di altre ossa facciali con contemporanea ricostruzione, altro		
76.45↔	Altra ostectomia totale di altre ossa facciali		
76.46.00↔	Altra ricostruzione di altre ossa facciali, NAS		
76.46.10↔	Altra ricostruzione di altre ossa facciali, Ricostruzione mediante innesto con anastomosi microvascolare		

76.65.99↔ Osteoplastica segmentaria [osteotomia] della mascella, altro	76.92.30↔ Inserzione di impianto CAD nella mascella, per riparazione plastica di difetto semplice
76.66.00↔ Osteoplastica totale [osteotomia] della mascella, NAS	76.92.31↔ Inserzione di impianto CAD nella mascella, per riparazione plastica di difetto grande o complesso
76.66.10↔ Osteoplastica totale [osteotomia] della mascella senza distrazione	76.94↔ Riduzione aperta di lussazione temporomandibolare
76.66.20↔ Osteotomia della mascella tipo Le Fort 1, un frammento con distrazione	76.97↔ Rimozione di mezzi di fissazione interna dalle ossa facciali
76.66.21↔ Osteotomia della mascella tipo Le Fort 1, due frammenti con distrazione	77.00↔ Sequestrectomia, NAS
76.66.22↔ Osteotomia della mascella tipo Le Fort 1, tre o più frammenti con distrazione	77.01.00↔ Sequestrectomia della scapola, clavicola e torace [coste e sterno], NAS
76.66.30↔ Ricostruzione plastica e aumento della mascella mediante plastica totale con innesti di apposizione	77.01.10↔ Sequestrectomia della scapola e della clavicola, senza impianto di sistema di somministrazione farmacologica
76.66.99↔ Osteoplastica totale [osteotomia] della mascella, altro	77.01.11↔ Sequestrectomia della scapola e della clavicola, con impianto di sistema di somministrazione farmacologica
76.67↔ Genioplastica riduttiva	77.01.20↔ Sequestrectomia di coste e sterno, senza impianto di sistema di somministrazione farmacologica
76.68↔ Aumento plastico del mento	77.01.21↔ Sequestrectomia di coste e sterno, con impianto di sistema di somministrazione farmacologica
76.69.10↔ Osteotomia tipo Le Fort II o Le Fort III per l'avanzamento del terzo medio della faccia senza distrazione	77.01.99↔ Sequestrectomia della scapola, clavicola e torace [coste e sterno], altro
76.69.20↔ Osteotomia tipo Le Fort II per l'avanzamento del terzo medio della faccia con distrazione	77.02.00↔ Sequestrectomia dell'omero, NAS
76.69.21↔ Osteotomia tipo Le Fort II per l'avanzamento del terzo medio della faccia combinata con altra osteotomia con distrazione	77.02.10↔ Sequestrectomia dell'omero, senza impianto di sistema di somministrazione farmacologica
76.69.30↔ Osteotomia tipo Le Fort III per l'avanzamento del terzo medio della faccia con distrazione	77.02.11↔ Sequestrectomia dell'omero, con impianto di sistema di somministrazione farmacologica
76.69.40↔ Osteotomia tipo Le Fort III per l'avanzamento del terzo medio della faccia, combinata con osteotomia tipo Le Fort I con distrazione	77.02.99↔ Sequestrectomia dell'omero, altro
76.69.90↔ Altra osteotomia per l'avanzamento del terzo medio della faccia	77.03.00↔ Sequestrectomia del radio e dell'ulna, NAS
76.70↔ Riduzione di frattura della faccia, NAS	77.03.10↔ Sequestrectomia del radio e dell'ulna, senza impianto di sistema di somministrazione farmacologica
76.72↔ Riduzione aperta di frattura zigomatica e malare	77.03.11↔ Sequestrectomia del radio e dell'ulna, con impianto di sistema di somministrazione farmacologica
76.74↔ Riduzione aperta di frattura mascellare	77.03.99↔ Sequestrectomia del radio e dell'ulna, altro
76.76.00↔ Riduzione aperta di frattura mandibolare, NAS	77.04.00↔ Sequestrectomia del carpo e del metacarpo, NAS
76.76.10↔ Riduzione aperta di frattura semplice del corpo della mandibola	77.04.10↔ Sequestrectomia del carpo e del metacarpo, senza impianto di sistema di somministrazione farmacologica
76.76.11↔ Riduzione aperta di frattura combinata del corpo della mandibola	77.04.11↔ Sequestrectomia del carpo e del metacarpo, con impianto di sistema di somministrazione farmacologica
76.76.20↔ Riduzione aperta (dall'esterno) di frattura semplice o combinata del ramo ascendente della mandibola	77.04.99↔ Sequestrectomia del carpo e del metacarpo, altro
76.76.21↔ Riduzione aperta (transorale) di frattura semplice o combinata del ramo ascendente della mandibola	77.05.00↔ Sequestrectomia del femore, NAS
76.76.30↔ Riduzione aperta (transorale o dall'esterno) di frattura del processo condiloideo della mandibola	77.05.10↔ Sequestrectomia del femore, senza impianto di sistema di somministrazione farmacologica
76.76.99↔ Riduzione aperta di frattura mandibolare, altro	77.05.11↔ Sequestrectomia del femore, con impianto di sistema di somministrazione farmacologica
76.77.00↔ Riduzione aperta di frattura del processo alveolare, NAS	77.05.99↔ Sequestrectomia del femore, altro
76.77.10↔ Riduzione aperta di frattura del processo alveolare della mascella	77.06.00↔ Sequestrectomia della rotula, NAS
76.77.11↔ Riduzione aperta di frattura del processo alveolare della mandibola	77.06.10↔ Sequestrectomia della rotula, senza impianto di sistema di somministrazione farmacologica
76.77.99↔ Riduzione aperta di frattura del processo alveolare, altro	77.06.11↔ Sequestrectomia della rotula, con impianto di sistema di somministrazione farmacologica
76.78.11↔ Riduzione endoscopica di frattura della parete anteriore del seno frontale	77.06.99↔ Sequestrectomia della rotula, altro
76.78.20↔ Riduzione chiusa di frattura dell'orbita	77.07.00↔ Sequestrectomia della tibia e fibula, NAS
76.78.21↔ Riduzione endoscopica di frattura dell'orbita	77.07.10↔ Sequestrectomia della tibia e fibula, senza impianto di sistema di somministrazione farmacologica
76.79.00↔ Altra riduzione aperta di frattura facciale, NAS	77.07.11↔ Sequestrectomia della tibia e fibula, con impianto di sistema di somministrazione farmacologica
76.79.10↔ Altra riduzione aperta di frattura del tetto orbitario	77.07.99↔ Sequestrectomia della tibia e fibula, altro
76.79.11↔ Altra riduzione aperta di frattura della parete orbitaria laterale	77.08.00↔ Sequestrectomia del tarso e del metatarso, NAS
76.79.19↔ Altra riduzione aperta di altra frattura dell'orbita	77.08.10↔ Sequestrectomia del tarso e del metatarso, senza impianto di sistema di somministrazione farmacologica
76.79.20↔ Altra riduzione aperta di frattura della parete del seno frontale	77.08.11↔ Sequestrectomia del tarso e del metatarso, con impianto di sistema di somministrazione farmacologica
76.79.30↔ Altra riduzione aperta di frattura nasoetmoidale del terzo medio della faccia	77.08.99↔ Sequestrectomia del tarso e del metatarso, altro
76.79.31↔ Altra riduzione aperta di frattura centrolaterale del terzo medio della faccia	77.09.00↔ Sequestrectomia di altre ossa specificate, escluse quelle facciali, NAS
76.79.39↔ Altra riduzione aperta di altra frattura laterale del terzo medio della faccia	77.09.10↔ Sequestrectomia di falangi delle mani, senza impianto di sistema di somministrazione farmacologica
76.79.40↔ Altra riduzione aperta di fratture combinate del terzo medio della faccia (frattura multipla)	77.09.11↔ Sequestrectomia di falangi delle mani, con impianto di sistema di somministrazione farmacologica
76.79.99↔ Altra riduzione aperta di frattura facciale, altro	77.09.20↔ Sequestrectomia della colonna vertebrale, senza impianto di sistema di somministrazione farmacologica
76.91.00↔ Innesto osseo su ossa facciali, NAS	77.09.21↔ Sequestrectomia della colonna vertebrale, con impianto di sistema di somministrazione farmacologica
76.91.10↔ Innesto su ossa facciali	
76.91.11↔ Innesto osseo su ossa facciali, con peduncolo vascolare	
76.91.99↔ Innesto osseo su ossa facciali, altro	
76.92.20↔ Inserzione di impianto CAD nello splancnocranio senza interessamento del neurocranio, fino a 2 regioni	
76.92.21↔ Inserzione di impianto CAD nello splancnocranio senza interessamento del neurocranio, da 3 regioni in poi	

77.09.30↔	Sequestrectomia delle ossa pelviche, senza impianto di sistema di somministrazione farmacologica	77.16.12↔	Altra incisione della rotula senza sezione, Impianto e rimozione di sistema di somministrazione farmacologica
77.09.31↔	Sequestrectomia delle ossa pelviche, con impianto di sistema di somministrazione farmacologica	77.16.13↔	Altra incisione della rotula senza sezione, Drenaggio
77.09.40↔	Sequestrectomia di falangi dei piedi, senza impianto di sistema di somministrazione farmacologica	77.16.99↔	Altra incisione della rotula senza sezione, altro
77.09.41↔	Sequestrectomia di falangi dei piedi, con impianto di sistema di somministrazione farmacologica	77.17.00↔	Altra incisione di tibia e fibula senza sezione, NAS
77.09.90↔	Sequestrectomia di ulteriori ossa specificate, senza impianto di sistema di somministrazione farmacologica	77.17.10↔	Altra incisione di tibia e fibula senza sezione, Esplorazione e trapanazione
77.09.91↔	Sequestrectomia di ulteriori ossa specificate, con impianto di sistema di somministrazione farmacologica	77.17.11↔	Altra incisione di tibia e fibula senza sezione, Rimozione di corpo estraneo
77.09.99↔	Sequestrectomia di altre ossa specificate, escluse quelle facciali, altro	77.17.12↔	Altra incisione di tibia e fibula senza sezione, Impianto e rimozione di sistema di somministrazione farmacologica
77.11.10↔	Incisione della scapola e della clavicola, Esplorazione e trapanazione	77.17.13↔	Altra incisione di tibia e fibula senza sezione, Drenaggio
77.11.11↔	Incisione della scapola e della clavicola, Rimozione di corpo estraneo	77.17.99↔	Altra incisione di tibia e fibula senza sezione, altro
77.11.12↔	Incisione della scapola e della clavicola, Impianto e rimozione di sistema di somministrazione farmacologica	77.18.00↔	Altra incisione di tarso e metatarso senza sezione, NAS
77.11.13↔	Incisione della scapola e della clavicola, Drenaggio	77.18.10↔	Altra incisione del talo senza sezione, NAS
77.11.20↔	Incisione delle coste e dello sterno, Esplorazione e trapanazione	77.18.11↔	Altra incisione del talo senza sezione, Esplorazione e trapanazione
77.11.21↔	Incisione delle coste e dello sterno, Rimozione di corpo estraneo	77.18.12↔	Altra incisione del talo senza sezione, Rimozione di corpo estraneo
77.11.22↔	Incisione delle coste e dello sterno, Impianto e rimozione di sistema di somministrazione farmacologica	77.18.13↔	Altra incisione del talo senza sezione, Impianto e rimozione di sistema di somministrazione farmacologica
77.11.23↔	Incisione delle coste e dello sterno, Drenaggio	77.18.14↔	Altra incisione del talo senza sezione, Drenaggio
77.11.99↔	Altra incisione della scapola, della clavicola, delle coste e dello sterno senza sezione, altro	77.18.19↔	Altra incisione del talo senza sezione, altro
77.12.00↔	Altra incisione dell'omero senza sezione, NAS	77.18.20↔	Altra incisione del calcagno senza sezione, NAS
77.12.10↔	Altra incisione dell'omero senza sezione, Esplorazione e trapanazione	77.18.21↔	Altra incisione del calcagno senza sezione, Esplorazione e trapanazione
77.12.11↔	Altra incisione dell'omero senza sezione, Rimozione di corpo estraneo	77.18.22↔	Altra incisione del calcagno senza sezione, Rimozione di corpo estraneo
77.12.12↔	Altra incisione dell'omero senza sezione, Impianto e rimozione di sistema di somministrazione farmacologica	77.18.23↔	Altra incisione del calcagno senza sezione, Impianto e rimozione di sistema di somministrazione farmacologica
77.12.13↔	Altra incisione dell'omero senza sezione, Drenaggio	77.18.24↔	Altra incisione del calcagno senza sezione, Drenaggio
77.12.99↔	Altra incisione dell'omero senza sezione, altro	77.18.29↔	Altra incisione del calcagno senza sezione, altro
77.13.00↔	Altra incisione del radio e dell'ulna senza sezione, NAS	77.18.30↔	Altra incisione di altre ossa del tarso senza sezione, NAS
77.13.10↔	Altra incisione del radio e dell'ulna senza sezione, Esplorazione e trapanazione	77.18.31↔	Altra incisione di altre ossa del tarso senza sezione, Esplorazione e trapanazione
77.13.11↔	Altra incisione del radio e dell'ulna senza sezione, Rimozione di corpo estraneo	77.18.32↔	Altra incisione di altre ossa del tarso senza sezione, Rimozione di corpo estraneo
77.13.12↔	Altra incisione del radio e dell'ulna senza sezione, Impianto o rimozione di sistema di somministrazione farmacologica	77.18.33↔	Altra incisione di altre ossa del tarso senza sezione, Impianto e rimozione di sistema di somministrazione farmacologica
77.13.13↔	Altra incisione del radio e dell'ulna senza sezione, Drenaggio	77.18.34↔	Altra incisione di altre ossa del tarso senza sezione, Drenaggio
77.13.99↔	Altra incisione del radio e dell'ulna senza sezione, altro	77.18.39↔	Altra incisione di altre ossa del tarso senza sezione, altro
77.14.00↔	Altra incisione del carpo e metacarpo senza sezione, NAS	77.18.40↔	Altra incisione del metatarso senza sezione, NAS
77.14.10↔	Altra incisione del carpo e metacarpo senza sezione, Esplorazione e trapanazione	77.18.41↔	Altra incisione del metatarso senza sezione, Esplorazione e trapanazione
77.14.11↔	Altra incisione del carpo e metacarpo senza sezione, Rimozione di corpo estraneo	77.18.42↔	Altra incisione del metatarso senza sezione, Rimozione di corpo estraneo
77.14.12↔	Altra incisione del carpo e metacarpo senza sezione, Impianto e rimozione di sistema di somministrazione farmacologica	77.18.43↔	Altra incisione del metatarso senza sezione, Impianto e rimozione di sistema di somministrazione farmacologica
77.14.13↔	Altra incisione del carpo e metacarpo senza sezione, Drenaggio	77.18.44↔	Altra incisione del metatarso senza sezione, Drenaggio
77.14.99↔	Altra incisione del carpo e metacarpo senza sezione, altro	77.18.49↔	Altra incisione del metatarso senza sezione, altro
77.15.00↔	Altra incisione del femore senza sezione, NAS	77.18.99↔	Altra incisione di tarso e metatarso senza sezione, altro
77.15.10↔	Altra incisione del femore senza sezione, Esplorazione e trapanazione	77.19.00↔	Altra incisione di altre ossa specificate, escluse quelle facciali senza sezione, NAS
77.15.11↔	Altra incisione del femore senza sezione, Rimozione di corpo estraneo	77.19.10↔	Incisione di falangi delle mani, Esplorazione e trapanazione
77.15.12↔	Altra incisione del femore senza sezione, Impianto e rimozione di sistema di somministrazione farmacologica	77.19.11↔	Incisione di falangi delle mani, Rimozione di corpo estraneo
77.15.13↔	Altra incisione del femore senza sezione, Drenaggio	77.19.12↔	Incisione di falangi delle mani, Impianto e rimozione di sistema di somministrazione farmacologica
77.15.20↔	Altra incisione del femore senza sezione, Esplorazione e trapanazione del collo femorale	77.19.13↔	Incisione di falangi delle mani, Drenaggio
77.15.99↔	Altra incisione del femore senza sezione, altro	77.19.19↔	Altra incisione di falangi delle mani
77.16.00↔	Altra incisione della rotula senza sezione, NAS	77.19.20↔	Incisione della colonna vertebrale, Esplorazione e trapanazione
77.16.10↔	Altra incisione della rotula senza sezione, Esplorazione e trapanazione	77.19.21↔	Incisione della colonna vertebrale, Rimozione di corpo estraneo
77.16.11↔	Altra incisione della rotula senza sezione, Rimozione di corpo estraneo	77.19.22↔	Incisione della colonna vertebrale, Impianto e rimozione di sistema(i) di somministrazione farmacologica
		77.19.23↔	Incisione della colonna vertebrale, Drenaggio
		77.19.29↔	Altra incisione della colonna vertebrale
		77.19.30↔	Incisione delle ossa pelviche, Esplorazione e trapanazione
		77.19.31↔	Incisione delle ossa pelviche, Rimozione di corpo estraneo
		77.19.32↔	Incisione delle ossa pelviche, Impianto e rimozione di sistema(i) di somministrazione farmacologica
		77.19.33↔	Incisione delle ossa pelviche, Drenaggio
		77.19.39↔	Altra incisione delle ossa pelviche
		77.19.40↔	Incisione di falangi dei piedi, Esplorazione e trapanazione



77.19.41↔	Incisione di falangi dei piedi, Rimozione di corpo estraneo	77.37.13↔	Osteotomia complessa (pluridimensionale) (con correzione assiale) della tibia
77.19.42↔	Incisione di falangi dei piedi, Impianto e rimozione di sistema di somministrazione farmacologica	77.37.14↔	Osteotomia valgizzante o varizzante della tibia
77.19.43↔	Incisione di falangi dei piedi, Drenaggio	77.37.19↔	Altra sezione della tibia
77.19.49↔	Altra incisione di falangi dei piedi	77.37.20↔	Osteotomia rotativa della fibula
77.19.90↔	Incisione di ulteriori ossa specificate, Esplorazione e trapanazione	77.37.21↔	Corticotomia per osteogenesi distrattiva della fibula
77.19.91↔	Incisione di ulteriori ossa specificate, Rimozione di corpo estraneo	77.37.22↔	Osteotomia complessa (pluridimensionale) (con correzione assiale) della fibula
77.19.92↔	Incisione di ulteriori ossa specificate, Impianto e rimozione di sistema di somministrazione farmacologica	77.37.29↔	Altra sezione della fibula
77.19.93↔	Incisione di ulteriori ossa specificate, Drenaggio	77.37.99↔	Altra sezione della tibia e fibula, altro
77.19.99↔	Altra incisione di altre ossa specificate, escluse quelle facciali senza sezione, altro	77.38.00↔	Altra sezione del tarso e metatarso, NAS
77.21.10↔	Osteotomia cuneiforme della scapola	77.38.10↔	Osteotomia rotativa del tarso
77.21.11↔	Osteotomia cuneiforme della clavicola	77.38.11↔	Corticotomia per osteogenesi distrattiva del tarso
77.21.20↔	Osteotomia cuneiforme di una costa	77.38.12↔	Osteotomia complessa (pluridimensionale) (con correzione assiale) del tarso
77.21.21↔	Osteotomia cuneiforme dello sterno	77.38.19↔	Altra sezione del tarso
77.22↔	Osteotomia cuneiforme dell'omero	77.38.29↔	Altra sezione del metatarso
77.23↔	Osteotomia cuneiforme del radio e dell'ulna	77.38.99↔	Altra sezione del tarso e metatarso, altro
77.24↔	Osteotomia cuneiforme del carpo e del metacarpo	77.39.10↔	Osteotomia rotativa di falangi delle mani
77.25.00↔	Osteotomia cuneiforme del femore, NAS	77.39.19↔	Altra sezione di falangi delle mani
77.25.10↔	Osteotomia cuneiforme del collo femorale	77.39.30↔	Osteotomia rotativa delle ossa pelviche
77.25.20↔	Osteotomia cuneiforme del resto del femore	77.39.31↔	Corticotomia per osteogenesi distrattiva delle ossa pelviche
77.25.99↔	Osteotomia cuneiforme del femore, altro	77.39.32↔	Osteotomia complessa (pluridimensionale) (con correzione assiale) delle ossa pelviche
77.27.00↔	Osteotomia cuneiforme della tibia e fibula, NAS	77.39.39↔	Altra sezione delle ossa pelviche
77.27.10↔	Osteotomia cuneiforme della tibia	77.39.40↔	Osteotomia correttiva di falangi dei piedi
77.27.20↔	Osteotomia cuneiforme della fibula	77.39.49↔	Altra sezione di falangi dei piedi
77.27.99↔	Osteotomia cuneiforme della tibia e fibula, altro	77.51↔	Correzione di alluce valgo e rigido con asportazione di esostosi, correzione dei tessuti molli e osteotomia del primo metatarso
77.28.00↔	Osteotomia cuneiforme del tarso e metatarso, NAS	77.52↔	Correzione di alluce valgo e rigido con asportazione di esostosi, correzione dei tessuti molli e artrodesi
77.28.10↔	Osteotomia cuneiforme del talo	77.53↔	Correzione di alluce valgo e rigido con altra asportazione di esostosi e correzione dei tessuti molli
77.28.20↔	Osteotomia cuneiforme del calcagno	77.54↔	Asportazione o correzione con osteotomia del quinto metatarso
77.28.30↔	Osteotomia cuneiforme di altre ossa tarsali	77.56↔	Riparazione di dito a martello
77.28.40↔	Osteotomia cuneiforme del metatarso	77.57↔	Riparazione di dito ad artiglio
77.28.99↔	Osteotomia cuneiforme del tarso e metatarso, altro	77.58↔	Altra asportazione, fusione (artrodesi) o riparazione di dita
77.29.10↔	Osteotomia cuneiforme di falangi delle mani	77.5a↔	Altra asportazione di esostosi per alluce valgo e rigido
77.29.20↔	Osteotomia cuneiforme delle vertebre	77.61.10↔	Asportazione locale di lesione o tessuto della scapola e della clavicola
77.29.30↔	Osteotomia cuneiforme delle ossa pelviche	77.61.11↔	Asportazione locale di lesione o tessuto di una costa
77.29.40↔	Osteotomia cuneiforme di falangi dei piedi	77.61.12↔	Asportazione locale di lesione o tessuto dello sterno
77.31.10↔	Altra sezione della scapola	77.61.20↔	Sbrigliamento della scapola e della clavicola
77.31.11↔	Altra sezione della clavicola	77.62.00↔	Asportazione locale di lesione o tessuto dell'omero, NAS
77.31.20↔	Altra sezione delle coste	77.62.20↔	Sbrigliamento dell'omero
77.31.21↔	Altra sezione dello sterno	77.62.99↔	Asportazione locale di lesione o tessuto dell'omero, altro
77.32.10↔	Corticotomia per osteogenesi distrattiva dell'omero	77.63.00↔	Asportazione locale di lesione o tessuto di radio e ulna, NAS
77.33.00↔	Altra sezione del radio e dell'ulna, NAS	77.63.20↔	Sbrigliamento di radio e ulna
77.33.10↔	Corticotomia per osteogenesi distrattiva del radio e dell'ulna	77.63.99↔	Asportazione locale di lesione o tessuto di radio e ulna, altro
77.33.11↔	Osteotomia complessa (pluridimensionale) (con correzione assiale) del radio e dell'ulna	77.64.00↔	Asportazione locale di lesione o tessuto di carpo e metacarpo, NAS
77.33.20↔	Altra sezione del radio e dell'ulna, Sezione dell'ulna (corpo e distale)	77.64.20↔	Sbrigliamento di carpo e metacarpo
77.33.99↔	Altra sezione del radio e dell'ulna, altro	77.64.99↔	Asportazione locale di lesione o tessuto di carpo e metacarpo, altro
77.34.00↔	Altra sezione del carpo e metacarpo, NAS	77.65.00↔	Asportazione locale di lesione o tessuto del femore, NAS
77.34.10↔	Osteotomia rotativa del carpo e metacarpo	77.65.20↔	Sbrigliamento del femore
77.34.11↔	Osteotomia complessa (pluridimensionale) del carpo e metacarpo	77.65.99↔	Asportazione locale di lesione o tessuto del femore, altro
77.34.99↔	Altra sezione del carpo e metacarpo, altro	77.68.00↔	Asportazione locale di lesione o tessuto di tarso e metatarso, NAS
77.35.00↔	Altra sezione del femore, NAS	77.68.10↔	Asportazione locale di lesione o tessuto del tarso
77.35.10↔	Osteotomia rotativa del collo femorale	77.68.11↔	Asportazione locale di lesione o tessuto del metatarso
77.35.11↔	Corticotomia per osteogenesi distrattiva del collo femorale	77.68.20↔	Sbrigliamento del tarso
77.35.12↔	Osteotomia complessa (pluridimensionale) (con correzione assiale) del collo femorale	77.68.21↔	Sbrigliamento del metatarso
77.35.19↔	Altra sezione del collo femorale	77.68.99↔	Asportazione locale di lesione o tessuto di tarso e metatarso, altro
77.35.20↔	Osteotomia rotativa di altre parti del femore	77.69.10↔	Asportazione locale di lesione o tessuto delle falangi delle mani
77.35.21↔	Corticotomia per osteogenesi distrattiva di altre parti del femore	77.69.11↔	Asportazione locale di lesione o tessuto delle vertebre
77.35.22↔	Osteotomia complessa (pluridimensionale) (con correzione assiale) di altre parti del femore	77.69.12↔	Asportazione locale di lesione o tessuto delle ossa pelviche
77.35.23↔	Altra sezione di altre parti del femore	77.69.13↔	Asportazione locale di lesione o tessuto delle falangi dei piedi
77.35.99↔	Altra sezione del femore, altro	77.69.20↔	Sbrigliamento di falangi delle mani
77.37.00↔	Altra sezione della tibia e fibula, NAS	77.69.21↔	Sbrigliamento della colonna vertebrale
77.37.10↔	Osteotomia rotativa della tibia		
77.37.12↔	Corticotomia per osteogenesi distrattiva della tibia		

77.69.22↔	Sbrigliamento delle ossa pelviche	78.03.13↔	Innesto osteocondrale del radio e dell'ulna, autogeno e allogenico
77.69.23↔	Sbrigliamento di falangi dei piedi	78.04.10↔	Innesto osseo del carpo e del metacarpo, con peduncolo vascolare con anastomosi microvascolare
77.81.11↔	Altra ostectomia parziale di una costa	78.04.11↔	Innesto osseo del carpo e del metacarpo, con peduncolo vascolare senza anastomosi microvascolare
77.81.12↔	Altra ostectomia parziale dello sterno	78.04.13↔	Innesto osteocondrale del carpo e del metacarpo, autogeno e allogenico
77.82↔	Altra ostectomia parziale dell'omero	78.05.10↔	Innesto osseo del femore, con peduncolo vascolare con anastomosi microvascolare
77.83↔	Altra ostectomia parziale del radio e dell'ulna	78.05.11↔	Innesto osseo del femore, con peduncolo vascolare senza anastomosi microvascolare
77.84↔	Altra ostectomia parziale del carpo e del metacarpo	78.05.13↔	Innesto osteocondrale del femore, autogeno e allogenico
77.85↔	Altra ostectomia parziale del femore	78.06.10↔	Innesto osseo della rotula, con peduncolo vascolare con anastomosi microvascolare
77.86↔	Altra ostectomia parziale della rotula	78.06.20↔	Innesto osseo della rotula, con peduncolo vascolare, senza anastomosi microvascolare
77.87.00↔	Altra ostectomia parziale della tibia e della fibula, NAS	78.07.10↔	Innesto osseo della tibia, con peduncolo vascolare con anastomosi microvascolare
77.87.10↔	Altra ostectomia parziale della tibia	78.07.11↔	Innesto osseo della tibia, con peduncolo vascolare senza anastomosi microvascolare
77.87.11↔	Altra ostectomia parziale della fibula	78.07.13↔	Innesto osteocondrale della tibia, autogeno e allogenico
77.87.99↔	Altra ostectomia parziale della tibia e della fibula, altro	78.07.20↔	Innesto osseo della fibula, con peduncolo vascolare con anastomosi microvascolare
77.88↔	Altra ostectomia parziale del tarso e del metatarso	78.07.21↔	Innesto osseo della fibula, con peduncolo vascolare senza anastomosi microvascolare
77.89.10↔	Altra ostectomia parziale di falangi delle mani	78.07.23↔	Innesto osteocondrale della fibula, autogeno e allogenico
77.89.20↔	Altra ostectomia parziale di una vertebra, Asportazione del dente dell'epistrofeo	78.08.10↔	Innesto osseo del tarso e del metatarso, con peduncolo vascolare con anastomosi microvascolare
77.89.21↔	Altra ostectomia parziale di una vertebra, corpo	78.08.11↔	Innesto osseo del tarso e del metatarso, con peduncolo vascolare senza anastomosi microvascolare
77.89.22↔	Altra ostectomia parziale di una vertebra, altre parti	78.08.13↔	Innesto osteocondrale del tarso e del metatarso, autogeno e allogenico
77.89.30↔	Altra ostectomia parziale delle ossa pelviche	78.09.10↔	Innesto osseo di falangi delle mani, con peduncolo vascolare con anastomosi microvascolare
77.89.40↔	Altra ostectomia parziale di falangi dei piedi	78.09.11↔	Innesto osseo di falangi delle mani, con peduncolo vascolare senza anastomosi microvascolare
77.91.00↔	Ostectomia totale della scapola, della clavicola, delle coste e dello sterno, NAS	78.09.13↔	Innesto osteocondrale di falangi delle mani, autogeno e allogenico
77.91.10↔	Ostectomia totale della scapola e della clavicola	78.09.30↔	Innesto osseo delle ossa pelviche, con peduncolo vascolare con anastomosi microvascolare
77.91.11↔	Ostectomia totale di una costa	78.09.31↔	Innesto osseo delle ossa pelviche, con peduncolo vascolare senza anastomosi microvascolare
77.91.12↔	Ostectomia totale di una costa cervicale	78.09.33↔	Innesto osteocondrale delle ossa pelviche, autogeno e allogenico
77.91.13↔	Ostectomia totale dello sterno	78.09.40↔	Innesto osseo di falangi dei piedi, con peduncolo vascolare con anastomosi microvascolare
77.91.99↔	Ostectomia totale della scapola, della clavicola, delle coste e dello sterno, altro	78.09.41↔	Innesto osseo di falangi dei piedi, con peduncolo vascolare senza anastomosi microvascolare
77.92↔	Ostectomia totale dell'omero	78.09.42↔	Innesto osteocondrale di falangi dei piedi, autogeno e allogenico
77.93↔	Ostectomia totale del radio e dell'ulna	78.09.90↔	Innesto osseo di altre ossa specificate, escluse quelle facciali, con peduncolo vascolare con anastomosi microvascolare
77.94↔	Ostectomia totale del carpo e del metacarpo	78.09.91↔	Innesto osseo di altre ossa specificate, escluse quelle facciali, con peduncolo vascolare senza anastomosi microvascolare
77.95↔	Ostectomia totale del femore	78.11.10↔	Riduzione chiusa di frattura della scapola e della clavicola con fissatore esterno
77.96↔	Ostectomia totale della rotula	78.11.11↔	Riduzione aperta di frattura semplice della scapola e della clavicola con fissatore esterno
77.97.00↔	Ostectomia totale della tibia e della fibula, NAS	78.11.12↔	Riduzione aperta di frattura pluriframmentaria della scapola e della clavicola con fissatore esterno
77.97.10↔	Ostectomia totale della tibia	78.11.20↔	Riduzione chiusa di frattura delle coste e dello sterno con fissatore esterno
77.97.11↔	Ostectomia totale della fibula	78.11.21↔	Riduzione aperta di frattura delle coste e dello sterno con fissatore esterno
77.97.99↔	Ostectomia totale della tibia e della fibula, altro	78.11.99↔	Applicazione di fissatore esterno della scapola, della clavicola, delle coste e dello sterno (Incl. Riduzione di frattura), altro
77.98.00↔	Ostectomia totale del tarso e del metatarso, NAS	78.12.10↔	Riduzione chiusa di frattura dell'omero prossimale con fissatore esterno
77.98.10↔	Ostectomia totale del tarso	78.12.11↔	Riduzione aperta di frattura dell'omero prossimale con fissatore esterno
77.98.11↔	Ostectomia totale del metatarso	78.12.90↔	Riduzione chiusa di altra frattura dell'omero con fissatore esterno
77.98.99↔	Ostectomia totale del tarso e del metatarso, altro		
77.99.10↔	Ostectomia totale di falangi delle mani		
77.99.20↔	Ostectomia totale di una vertebra		
77.99.30↔	Ostectomia totale di ossa pelviche		
77.99.40↔	Ostectomia totale di falangi dei piedi		
78.01.00↔	Innesto e trasposizione ossei della scapola e della clavicola, NAS		
78.01.09↔	Innesto e trasposizione ossei della scapola e della clavicola, altro		
78.01.10↔	Innesto osseo della scapola e della clavicola, con peduncolo vascolare con anastomosi microvascolare		
78.01.11↔	Innesto osseo della scapola e della clavicola, con peduncolo vascolare senza anastomosi microvascolare		
78.01.13↔	Innesto osteocondrale della scapola e della clavicola, autogeno e allogenico		
78.01.14↔	Innesto osseo della scapola e della clavicola, autogeno, spongiosa e innesto corticospongioso		
78.01.15↔	Innesto osseo della scapola e della clavicola, allogenico o xenogenico, spongiosa e innesto corticospongioso		
78.01.18↔	Innesto osseo della scapola e della clavicola, allogenico o xenogenico, ossa lunghe		
78.02.10↔	Innesto osseo dell'omero, con peduncolo vascolare con anastomosi microvascolare		
78.02.11↔	Innesto osseo dell'omero, con peduncolo vascolare senza anastomosi microvascolare		
78.02.13↔	Innesto osteocondrale dell'omero, autogeno e allogenico		
78.03.10↔	Innesto osseo del radio e dell'ulna, con peduncolo vascolare con anastomosi microvascolare		
78.03.11↔	Innesto osseo del radio e dell'ulna, con peduncolo vascolare senza anastomosi microvascolare		



78.12.91↔	Riduzione aperta di altra frattura dell'omero con fissatore esterno	78.18.15↔	Riduzione aperta di frattura pluriframmentaria del metatarso con fissatore esterno
78.12.99↔	Applicazione di fissatore esterno dell'omero (Incl. Riduzione di frattura), altro	78.18.99↔	Applicazione di fissatore esterno di tarso e metatarso (Incl. Riduzione di frattura), altro
78.13.10↔	Riduzione chiusa di frattura del radio distale con fissatore esterno	78.19.10↔	Riduzione chiusa di frattura di falangi delle mani con fissatore esterno
78.13.11↔	Riduzione chiusa di altra frattura del radio con fissatore esterno	78.19.11↔	Riduzione aperta di frattura di falangi delle mani con fissatore esterno
78.13.12↔	Riduzione aperta di frattura del radio distale con fissatore esterno	78.19.20↔	Riduzione chiusa di frattura delle ossa pelviche con fissatore esterno
78.13.13↔	Riduzione aperta di altra frattura del radio con fissatore esterno	78.19.21↔	Riduzione aperta di frattura dell'acetabolo mediante fissazione / transfissazione con fissatore esterno
78.13.20↔	Riduzione chiusa di frattura dell'ulna con fissatore esterno	78.19.22↔	Riduzione aperta di frattura di altre parti delle ossa pelviche con fissatore esterno
78.13.99↔	Applicazione di fissatore esterno del radio e dell'ulna (Incl. Riduzione di frattura), altro	78.19.30↔	Riduzione chiusa di frattura di falangi dei piedi con fissatore esterno
78.14.10↔	Riduzione chiusa di frattura di carpo e metacarpo con fissatore esterno	78.19.31↔	Riduzione aperta di frattura di falangi dei piedi con fissatore esterno
78.14.11↔	Riduzione aperta di frattura di carpo e metacarpo con fissatore esterno	78.19.90↔	Riduzione chiusa di frattura di altre ossa specificate con fissatore esterno
78.14.99↔	Applicazione di fissatore esterno di carpo e metacarpo (Incl. Riduzione di frattura), altro	78.19.91↔	Riduzione aperta di frattura di altre ossa specificate con fissatore esterno
78.15.10↔	Riduzione aperta di frattura del collo femorale e del femore prossimale con fissatore esterno	78.19.99↔	Applicazione di fissatore esterno di altre ossa specificate, escluse quelle facciali (Incl. Riduzione di frattura), altro
78.15.20↔	Riduzione aperta di frattura della diafisi femorale con fissatore esterno	78.21.00↔	Accorciamento di scapola e clavicola, NAS
78.15.30↔	Riduzione chiusa di frattura del femore distale con fissatore esterno	78.21.10↔	Epifisiodesi temporanea di scapola e clavicola
78.15.31↔	Riduzione aperta di frattura del femore distale con fissatore esterno	78.21.11↔	Epifisiodesi permanente di scapola e clavicola
78.15.40↔	Riduzione chiusa di altra frattura del femore con fissatore esterno	78.21.12↔	Epifisiolisi terapeutica di scapola e clavicola
78.15.99↔	Applicazione di fissatore esterno del femore (Incl. Riduzione di frattura), altro	78.21.99↔	Accorciamento di scapola e clavicola, altro
78.16.10↔	Riduzione chiusa di frattura della rotula con fissatore esterno	78.22.00↔	Accorciamento dell'omero, NAS
78.16.11↔	Riduzione aperta di frattura della rotula con fissatore esterno	78.22.10↔	Epifisiodesi temporanea dell'omero
78.17.10↔	Riduzione chiusa di frattura della tibia prossimale con fissatore esterno	78.22.11↔	Epifisiodesi permanente dell'omero
78.17.11↔	Riduzione aperta di frattura semplice della tibia prossimale con fissatore esterno	78.22.12↔	Epifisiolisi terapeutica dell'omero
78.17.12↔	Riduzione aperta di frattura pluriframmentaria della tibia prossimale con fissatore esterno	78.22.99↔	Accorciamento dell'omero, altro
78.17.13↔	Riduzione aperta di frattura semplice della diafisi tibiale con fissatore esterno	78.23.00↔	Accorciamento di radio e ulna, NAS
78.17.14↔	Riduzione aperta di frattura semplice della tibia distale con fissatore esterno	78.23.10↔	Epifisiodesi temporanea di radio e ulna
78.17.15↔	Riduzione chiusa di altra frattura della tibia con fissatore esterno	78.23.11↔	Epifisiodesi permanente di radio e ulna
78.17.16↔	Riduzione aperta di frattura pluriframmentaria di altre parti della tibia con fissatore esterno	78.23.12↔	Epifisiolisi terapeutica di radio e ulna
78.17.20↔	Riduzione aperta di frattura semplice della fibula prossimale con fissatore esterno	78.23.99↔	Accorciamento di radio e ulna, altro
78.17.21↔	Riduzione aperta di frattura pluriframmentaria della fibula prossimale con fissatore esterno	78.24.00↔	Accorciamento di carpo e metacarpo, NAS
78.17.22↔	Riduzione aperta di frattura semplice della diafisi della fibula con fissatore esterno	78.24.10↔	Epifisiodesi temporanea di carpo e metacarpo
78.17.23↔	Riduzione aperta di frattura pluriframmentaria della diafisi della fibula con fissatore esterno	78.24.11↔	Epifisiodesi permanente di carpo e metacarpo
78.17.24↔	Riduzione chiusa di frattura della fibula distale con fissatore esterno	78.24.12↔	Epifisiolisi terapeutica di carpo e metacarpo
78.17.25↔	Riduzione aperta di frattura semplice della fibula distale con fissatore esterno	78.24.99↔	Accorciamento di carpo e metacarpo, altro
78.17.26↔	Riduzione aperta di frattura pluriframmentaria della fibula distale con fissatore esterno	78.25.00↔	Accorciamento del femore, NAS
78.17.27↔	Riduzione chiusa di altra frattura della fibula con fissatore esterno	78.25.10↔	Epifisiodesi temporanea del collo femorale
78.17.99↔	Applicazione di fissatore esterno della tibia e della fibula (Incl. Riduzione di frattura), altro	78.25.11↔	Epifisiodesi permanente del collo femorale
78.18.11↔	Riduzione chiusa di frattura di altre ossa tarsali e metatarsali con fissatore esterno	78.25.12↔	Epifisiolisi terapeutica del collo femorale
78.18.12↔	Riduzione aperta di frattura semplice di altre ossa tarsali e metatarsali con fissatore esterno	78.25.19↔	Altro accorciamento del collo femorale
78.18.13↔	Riduzione aperta di frattura del calcagno e del talo con fissatore esterno	78.25.20↔	Epifisiodesi temporanea di altre parti del femore
78.18.14↔	Riduzione aperta di frattura pluriframmentaria di altre ossa tarsali con fissatore esterno	78.25.21↔	Epifisiodesi permanente di altre parti del femore
		78.25.22↔	Epifisiolisi terapeutica di altre parti del femore
		78.25.99↔	Accorciamento del femore, altro
		78.27.00↔	Accorciamento di tibia e fibula, NAS
		78.27.10↔	Epifisiodesi temporanea della tibia
		78.27.11↔	Epifisiodesi permanente della tibia
		78.27.12↔	Epifisiolisi terapeutica della tibia
		78.27.19↔	Altro accorciamento della tibia
		78.27.20↔	Epifisiodesi temporanea della fibula
		78.27.21↔	Epifisiodesi permanente della fibula
		78.27.22↔	Epifisiolisi terapeutica della fibula
		78.27.29↔	Altro accorciamento della fibula
		78.27.99↔	Accorciamento di tibia e fibula, altro
		78.28.00↔	Accorciamento di tarso e metatarso, NAS
		78.28.10↔	Epifisiodesi temporanea di tarso e metatarso
		78.28.11↔	Epifisiodesi permanente di tarso e metatarso
		78.28.12↔	Epifisiolisi terapeutica di tarso e metatarso
		78.28.20↔	Altro accorciamento del calcagno
		78.28.21↔	Altro accorciamento di altre ossa tarsali
		78.28.22↔	Altro accorciamento del metatarso
		78.28.99↔	Accorciamento di tarso e metatarso, altro

78.29.10↔	Epifisiodesi temporanea di falangi delle mani	78.49.33↔	Ricostruzione complessa della colonna vertebrale (es. per cifosi) mediante correzione dorsale senza release ventrale
78.29.11↔	Epifisiodesi permanente di falangi delle mani	78.49.34↔	Ricostruzione complessa della colonna vertebrale (es. per cifosi) mediante correzione dorsale con release ventrale
78.29.12↔	Epifisiolisi terapeutica di falangi delle mani	78.49.35↔	Ricostruzione complessa della colonna vertebrale (es. per cifosi) mediante correzione dorso-ventrale
78.29.19↔	Altro accorciamento di falangi delle mani	78.49.36↔	Columnotomia e spondilodesi lordosizzante plurisegmentaria dorsale (DLS) secondo Zielke (es. per cifosi)
78.29.30↔	Epifisiodesi temporanea di ossa pelviche	78.49.37↔	Columnotomia e osteotomia transpeduncolare di sottrazione (es. secondo Thomasen o Hsu-Yau-Leong) (es. per cifosi)
78.29.31↔	Epifisiodesi permanente di ossa pelviche	78.49.38↔	Columnotomia e spondilodesi lordosizzante monosegmentaria cervico-toracica (es. secondo Mason, Urist o Simmons) (es. per cifosi)
78.29.32↔	Epifisiolisi terapeutica di ossa pelviche	78.49.40↔	Ricostruzione complessa della colonna vertebrale (es. per scoliosi), mediante epifisiodesi per equilibrare la crescita con staffe di lega a memoria di forma [Shape Memory Alloy (SMA)-Staples], 1 staffa
78.29.39↔	Altro accorciamento di ossa pelviche	78.49.41↔	Ricostruzione complessa della colonna vertebrale (es. per scoliosi), mediante epifisiodesi per equilibrare la crescita con staffe di lega a memoria di forma [Shape Memory Alloy (SMA)-Staples], 2 staffe
78.29.40↔	Epifisiodesi temporanea di falangi dei piedi	78.49.42↔	Ricostruzione complessa della colonna vertebrale (es. per scoliosi), mediante epifisiodesi per equilibrare la crescita con staffe di lega a memoria di forma [Shape Memory Alloy (SMA)-Staples], 3 staffe
78.29.41↔	Epifisiodesi permanente di falangi dei piedi	78.49.43↔	Ricostruzione complessa della colonna vertebrale (es. per scoliosi), mediante epifisiodesi per equilibrare la crescita con staffe di lega a memoria di forma [Shape Memory Alloy (SMA)-Staples], 4 staffe
78.29.42↔	Epifisiolisi terapeutica di falangi dei piedi	78.49.44↔	Ricostruzione complessa della colonna vertebrale (es. per scoliosi), mediante epifisiodesi per equilibrare la crescita con staffe di lega a memoria di forma [Shape Memory Alloy (SMA)-Staples], 5 staffe
78.29.49↔	Altro accorciamento di falangi dei piedi	78.49.45↔	Ricostruzione complessa della colonna vertebrale (es. per scoliosi), mediante epifisiodesi per equilibrare la crescita con staffe di lega a memoria di forma [Shape Memory Alloy (SMA)-Staples], 6 staffe
78.30↔	Allungamento delle ossa degli arti, sede non specificata	78.49.46↔	Ricostruzione complessa della colonna vertebrale (es. per scoliosi), mediante epifisiodesi per equilibrare la crescita con staffe di lega a memoria di forma [Shape Memory Alloy (SMA)-Staples], 7 staffe
78.31↔	Allungamento di scapola e clavicola	78.49.47↔	Ricostruzione complessa della colonna vertebrale (es. per scoliosi), mediante epifisiodesi per equilibrare la crescita con staffe di lega a memoria di forma [Shape Memory Alloy (SMA)-Staples], 8 staffe
78.32↔	Allungamento dell'omero	78.49.48↔	Ricostruzione complessa della colonna vertebrale (es. per scoliosi), mediante epifisiodesi per equilibrare la crescita con staffe di lega a memoria di forma [Shape Memory Alloy (SMA)-Staples], 9 staffe
78.33↔	Allungamento di radio e ulna	78.49.4a↔	Ricostruzione complessa della colonna vertebrale (es. per scoliosi), mediante epifisiodesi per equilibrare la crescita con staffe di lega a memoria di forma [Shape Memory Alloy (SMA)-Staples], 10 staffe
78.34↔	Allungamento di carpo e metacarpo	78.49.4b↔	Ricostruzione complessa della colonna vertebrale (es. per scoliosi), mediante epifisiodesi per equilibrare la crescita con staffe di lega a memoria di forma [Shape Memory Alloy (SMA)-Staples], 11 staffe
78.35.00↔	Allungamento del femore, NAS	78.49.4c↔	Ricostruzione complessa della colonna vertebrale (es. per scoliosi), mediante epifisiodesi per equilibrare la crescita con staffe di lega a memoria di forma [Shape Memory Alloy (SMA)-Staples], 12 staffe
78.35.10↔	Allungamento del collo femorale	78.49.4d↔	Ricostruzione complessa della colonna vertebrale (es. per scoliosi), mediante epifisiodesi per equilibrare la crescita con staffe di lega a memoria di forma [Shape Memory Alloy (SMA)-Staples], 13 e più staffe
78.35.19↔	Allungamento di altre parti del femore	78.49.4e↔	Ricostruzione complessa della colonna vertebrale (es. per scoliosi) mediante epifisiodesi dorso-ventrale
78.35.99↔	Allungamento del femore, altro	78.49.4f↔	Ricostruzione complessa della colonna vertebrale (es. per scoliosi) mediante epifisiodesi monolaterale con fusione vertebrale dorsale
78.37↔	Allungamento di tibia e fibula	78.49.4g↔	Ricostruzione complessa della colonna vertebrale (es. per scoliosi) mediante epifisiodesi bilaterale con fusione vertebrale dorsale
78.38.00↔	Allungamento di tarso e metatarso, NAS		
78.38.10↔	Allungamento del calcagno		
78.38.19↔	Allungamento di altre ossa tarsali		
78.38.20↔	Allungamento del metatarso		
78.38.99↔	Allungamento di tarso e metatarso, altro		
78.39.10↔	Allungamento di falangi delle mani		
78.39.20↔	Allungamento di ossa pelviche		
78.39.30↔	Allungamento di falangi dei piedi		
78.39.99↔	Allungamento di altre ossa specificate, escluse quelle facciali, altro		
78.41.00↔	Altri interventi di riparazione o plastica su scapola, clavicola, coste e sterno, NAS		
78.41.10↔	Altri interventi di riparazione o plastica su scapola e clavicola		
78.41.20↔	Altri interventi di riparazione o plastica su coste e sterno		
78.41.30↔	Altri interventi di riparazione o plastica su scapola, clavicola, coste e sterno, Impianto di protesi verticali espandibili in titanio (VEPTR)		
78.41.99↔	Altri interventi di riparazione o plastica su scapola, clavicola, coste e sterno, altro		
78.42↔	Altri interventi di riparazione o plastica sull'omero		
78.43↔	Altri interventi di riparazione o plastica su radio e ulna		
78.44↔	Altri interventi di riparazione o plastica su carpo e metacarpo		
78.45↔	Altri interventi di riparazione o plastica sul femore		
78.47.00↔	Altri interventi di riparazione o plastica su tibia e fibula, NAS		
78.47.10↔	Altri interventi di riparazione o plastica sulla tibia		
78.47.20↔	Altri interventi di riparazione o plastica sulla fibula		
78.47.99↔	Altri interventi di riparazione o plastica su tibia e fibula, altro		
78.48↔	Altri interventi di riparazione o plastica su tarso e metatarso		
78.49.12↔	Altri interventi di riparazione o plastica sulle ossa pelviche		
78.49.13↔	Altri interventi di riparazione o plastica su falangi dei piedi		
78.49.21↔	Sostituzione di vertebre con impianto (es. per cifosi): 1 vertebra		
78.49.22↔	Sostituzione di vertebre con impianto (es. per cifosi): 2 vertebre		
78.49.23↔	Sostituzione di vertebre con impianto (es. per cifosi): 3 vertebre		
78.49.24↔	Sostituzione di vertebre con impianto (es. per cifosi): 4 vertebre		
78.49.25↔	Sostituzione di vertebre con impianto (es. per cifosi): 5 o più vertebre		
78.49.26↔	Sostituzione di vertebre con altro materiale (es. per cifosi), 1 vertebra		
78.49.27↔	Sostituzione di vertebre con altro materiale (es. per cifosi), 2 vertebre		
78.49.28↔	Sostituzione di vertebre con altro materiale (es. per cifosi), 3 vertebre		
78.49.29↔	Sostituzione di vertebre (es. per cifosi), altro		
78.49.2a↔	Sostituzione di vertebre con altro materiale (es. per cifosi), 4 o più vertebre		
78.49.31↔	Ricostruzione complessa della colonna vertebrale (es. per cifosi) con innesto anteriore di sostegno		
78.49.32↔	Ricostruzione complessa della colonna vertebrale (es. per cifosi) mediante cifosectomia (es. secondo Lindseth-Selzer)		



78.49.50↔	Spondilodiosi correttiva (es. per scoliosi) con strumentazione anteriore o posteriore, NAS	78.52.10↔	Revisione senza sostituzione di materiale di osteosintesi dell'omero
78.49.51↔	Spondilodiosi correttiva (es. per scoliosi) con strumentazione posteriore, senza stabilità primaria, da 3 a 6 segmenti	78.52.99↔	Fissazione interna dell'omero senza riduzione di frattura, altro
78.49.52↔	Spondilodiosi correttiva (es. per scoliosi) con strumentazione posteriore, senza stabilità primaria, da 7 a 10 segmenti	78.53.00↔	Fissazione interna del radio e dell'ulna senza riduzione di frattura, NAS
78.49.53↔	Spondilodiosi correttiva (es. per scoliosi) con strumentazione posteriore, senza stabilità primaria, 11 e più segmenti	78.53.10↔	Revisione senza sostituzione di materiale di osteosintesi del radio
78.49.54↔	Spondilodiosi correttiva (es. per scoliosi) con strumentazione posteriore, con stabilità primaria, da 3 a 6 segmenti	78.53.20↔	Revisione senza sostituzione di materiale di osteosintesi dell'ulna
78.49.55↔	Spondilodiosi correttiva (es. per scoliosi) con strumentazione posteriore, con stabilità primaria, da 7 a 10 segmenti	78.53.99↔	Fissazione interna del radio e dell'ulna senza riduzione di frattura, altro
78.49.56↔	Spondilodiosi correttiva (es. per scoliosi) con strumentazione posteriore, con stabilità primaria, 11 e più segmenti	78.54.00↔	Fissazione interna di carpo e metacarpo senza riduzione di frattura, NAS
78.49.57↔	Spondilodiosi correttiva (es. per scoliosi) con strumentazione anteriore, senza stabilità primaria, da 3 a 6 segmenti	78.54.10↔	Revisione senza sostituzione di materiale di osteosintesi di carpo e metacarpo
78.49.58↔	Spondilodiosi correttiva (es. per scoliosi) con strumentazione anteriore, senza stabilità primaria, da 7 a 10 segmenti	78.54.99↔	Fissazione interna di carpo e metacarpo senza riduzione di frattura, altro
78.49.59↔	Spondilodiosi correttiva (es. per scoliosi) con strumentazione anteriore o posteriore, altro	78.55.00↔	Fissazione interna del femore senza riduzione di frattura, NAS
78.49.5a↔	Spondilodiosi correttiva (es. per scoliosi) con strumentazione anteriore, senza stabilità primaria, 11 e più segmenti	78.55.10↔	Revisione senza sostituzione di materiale di osteosintesi del femore
78.49.5b↔	Spondilodiosi correttiva (es. per scoliosi) con strumentazione anteriore, con stabilità primaria, da 3 a 6 segmenti	78.55.99↔	Fissazione interna del femore senza riduzione di frattura, altro
78.49.5c↔	Spondilodiosi correttiva (es. per scoliosi) con strumentazione anteriore, con stabilità primaria, da 7 a 10 segmenti	78.56.00↔	Fissazione interna della rotula senza riduzione di frattura, NAS
78.49.5d↔	Spondilodiosi correttiva (es. per scoliosi) con strumentazione anteriore, con stabilità primaria, 11 e più segmenti	78.56.10↔	Revisione senza sostituzione di materiale di osteosintesi della rotula
78.49.61↔	Spondilodiosi correttiva (es. per scoliosi) con strumentazione combinata anteriore e posteriore, senza stabilità primaria, da 3 a 6 segmenti	78.56.99↔	Fissazione interna della rotula senza riduzione di frattura, altro
78.49.62↔	Spondilodiosi correttiva (es. per scoliosi) con strumentazione combinata anteriore e posteriore, senza stabilità primaria, da 7 a 10 segmenti	78.57.00↔	Fissazione interna di tibia e fibula senza riduzione di frattura, NAS
78.49.63↔	Spondilodiosi correttiva (es. per scoliosi) con strumentazione combinata anteriore e posteriore, senza stabilità primaria, 11 e più segmenti	78.57.10↔	Revisione senza sostituzione di materiale di osteosintesi della tibia
78.49.64↔	Spondilodiosi correttiva (es. per scoliosi) con strumentazione combinata anteriore e posteriore, con stabilità primaria, da 3 a 6 segmenti	78.57.20↔	Revisione senza sostituzione di materiale di osteosintesi della fibula
78.49.65↔	Spondilodiosi correttiva (es. per scoliosi) con strumentazione combinata anteriore e posteriore, con stabilità primaria, da 7 a 10 segmenti	78.57.99↔	Fissazione interna di tibia e fibula senza riduzione di frattura, altro
78.49.66↔	Spondilodiosi correttiva (es. per scoliosi) con strumentazione combinata anteriore e posteriore, con stabilità primaria, 11 e più segmenti	78.58.00↔	Fissazione interna di tarso e metatarso senza riduzione di frattura, NAS
78.49.69↔	Spondilodiosi correttiva (es. per scoliosi) con strumentazione combinata anteriore e posteriore, altro	78.58.10↔	Revisione senza sostituzione di materiale di osteosintesi di tarso e metatarso
78.49.71↔	Ricostruzione complessa della colonna vertebrale (es. per scoliosi) con strumentazione sottocutanea di Harrington (nel bambino)	78.58.99↔	Fissazione interna di tarso e metatarso senza riduzione di frattura, altro
78.49.72↔	Ricostruzione complessa della colonna vertebrale (es. per scoliosi) mediante impianto di barre dinamiche	78.59.10↔	Revisione senza sostituzione di materiale di osteosintesi di falangi delle mani
78.49.79↔	Ricostruzione complessa della colonna vertebrale, altro	78.59.20↔	Revisione senza sostituzione di materiale di osteosintesi della colonna vertebrale
78.50.31↔	Osteosintesi con viti della colonna vertebrale	78.59.30↔	Revisione senza sostituzione di materiale di osteosintesi delle ossa pelviche
78.50.32↔	Osteosintesi della colonna vertebrale mediante cerchiaggio con filo	78.59.40↔	Revisione senza sostituzione di materiale di osteosintesi di falangi dei piedi
78.50.33↔	Osteosintesi della colonna vertebrale mediante sistema con staffe	78.60.05↔	Rimozione di dispositivo impiantato, in sede non specificata, Rimozione di sostituto osseo (parziale)
78.50.34↔	Osteosintesi della colonna vertebrale con placche a uncino	78.60.08↔	Rimozione di sistema interno di allungamento o trasporto osseo (motorizzato / non motorizzato), in sede non specificata
78.50.35↔	Osteosintesi della colonna vertebrale mediante sistema a viti e barre	78.61.01↔	Rimozione di dispositivo impiantato da scapola e clavicola: filo, filo endomidollare, vite, cerchiaggio dinamico, placca, placca a stabilità angolare, fissatore esterno, staffe di Blount
78.50.36↔	Osteosintesi della colonna vertebrale mediante sistema a viti e placca anteriore	78.61.05↔	Rimozione di dispositivo impiantato da scapola, clavicola, coste e sterno, Rimozione di sostituto osseo (parziale) da scapola, clavicola, coste e sterno
78.50.37↔	Osteosintesi della colonna vertebrale mediante sistema a viti e placca posteriore	78.61.08↔	Rimozione di dispositivo impiantato da scapola e clavicola: altro materiale di osteosintesi
78.50.39↔	Procedura di osteosintesi della colonna vertebrale, altro	78.61.11↔	Rimozione di dispositivo impiantato da coste e sterno
78.51.00↔	Fissazione interna di scapola, della clavicola, delle coste e dello sterno senza riduzione di frattura, NAS	78.62.01↔	Rimozione di dispositivo impiantato dall'omero: filo (endomidollare), vite, cerchiaggio dinamico, placca (con stabilità angolare), placca angolata / condilare, chiodo endomidollare, chiodo di bloccaggio, chiodo di trasfissione, fissatore esterno, fissatore circolare, staffe (di Blount)
78.51.99↔	Fissazione interna di scapola, della clavicola, delle coste e dello sterno senza riduzione di frattura, altro	78.62.02↔	Rimozione di dispositivo impiantato dall'omero: vite di compressione dinamica, chiodo endomidollare con componente articolare
78.52.00↔	Fissazione interna dell'omero senza riduzione di frattura, NAS	78.62.05↔	Rimozione di dispositivo impiantato dall'omero, Rimozione di sostituto osseo (parziale) dall'omero
		78.62.08↔	Rimozione di dispositivo impiantato dall'omero, altro materiale di osteosintesi

78.63.01↔	Rimozione di dispositivo impiantato da radio e ulna: filo (endomidollare), vite, cerchiaggio dinamico, placca (con stabilità angolare), placca angolata / condilare, chiodo endomidollare, chiodo di bloccaggio, chiodo di trasfissione, fissatore esterno, fissatore circolare, staffe (di Blount)	78.69.18↔	Rimozione di dispositivo impiantato dalle falangi della mano: altro materiale di osteosintesi
78.63.05↔	Rimozione di dispositivo impiantato da radio e ulna, Rimozione di sostituto osseo (parziale) da radio e ulna	78.69.21↔	Rimozione di dispositivo impiantato dalle ossa pelviche: filo, vite, cerchiaggio dinamico, fissatore esterno, fissatore circolare, staffe (di Blount)
78.63.08↔	Rimozione di dispositivo impiantato da radio e ulna (prossimale / corpo / distale): altro materiale di osteosintesi	78.69.22↔	Rimozione di dispositivo impiantato dalle ossa pelviche: placca (con stabilità angolare)
78.64.01↔	Rimozione di dispositivo impiantato da carpo e metacarpo: filo (endomidollare), vite, cerchiaggio dinamico, placca (con stabilità angolare), fissatore esterno, fissatore circolare, staffe (di Blount)	78.69.25↔	Rimozione di dispositivo impiantato da altre ossa specificate, escluse quelle facciali, Rimozione di sostituto osseo (parziale) dalle ossa pelviche
78.64.05↔	Rimozione di dispositivo impiantato da carpo e metacarpo, Rimozione di sostituto osseo (parziale) da carpo e metacarpo	78.69.28↔	Rimozione di dispositivo impiantato dalle ossa pelviche: altro materiale di osteosintesi
78.64.08↔	Rimozione di dispositivo impiantato da carpo e metacarpo: altro materiale di osteosintesi	78.69.31↔	Rimozione di dispositivo impiantato da talo e calcagno: filo (endomidollare), vite, cerchiaggio dinamico, placca (con stabilità angolare), fissatore esterno, fissatore circolare, staffe (di Blount)
78.65.01↔	Rimozione di dispositivo impiantato dal femore: filo, filo endomidollare, vite, cerchiaggio dinamico, placca (con stabilità angolare), placca angolata / condilare, vite di compressione dinamica, chiodo endomidollare, fissatore esterno, staffe (di Blount)	78.69.38↔	Rimozione di dispositivo impiantato da talo e calcagno: altro materiale di osteosintesi
78.65.02↔	Rimozione di dispositivo impiantato dal femore (collo femorale / prossimale / distale, eccetto corpo): chiodo endomidollare con componente articolare, chiodo di bloccaggio, chiodo di trasfissione	78.69.41↔	Rimozione di dispositivo impiantato dalle falangi del piede: filo (endomidollare), vite, cerchiaggio dinamico, placca (con stabilità angolare), fissatore esterno, staffe (di Blount)
78.65.03↔	Rimozione di dispositivo impiantato dal femore (corpo): chiodo endomidollare con componente articolare	78.69.45↔	Rimozione di dispositivo impiantato da altre ossa specificate, escluse quelle facciali, Rimozione di sostituto osseo (parziale) da falangi dei piedi
78.65.04↔	Rimozione di dispositivo impiantato dal femore (prossimale / corpo / distale, eccetto collo femorale): fissatore circolare	78.69.48↔	Rimozione di dispositivo impiantato dalle falangi del piede: altro materiale di osteosintesi
78.65.05↔	Rimozione di dispositivo impiantato dal femore, Rimozione di sostituto osseo (parziale) dal femore	78.69.51↔	Rimozione di dispositivo impiantato da altre ossa specificate: filo, cerchiaggio dinamico, staffe di Blount
78.65.08↔	Rimozione di dispositivo impiantato dal femore, altro materiale di osteosintesi	78.69.52↔	Rimozione di dispositivo impiantato da altre ossa specificate: vite, placca (con stabilità angolare), vite di compressione dinamica, filo endomidollare, chiodo endomidollare, chiodo endomidollare con componente articolare, chiodo di bloccaggio, chiodo di trasfissione, fissatore esterno
78.66.01↔	Rimozione di dispositivo impiantato dalla rotula: filo (endomidollare), vite, cerchiaggio dinamico, fissatore esterno, staffe (di Blount)	78.69.53↔	Rimozione di dispositivo impiantato da altre ossa specificate: placca angolata / condilare
78.66.05↔	Rimozione di dispositivo impiantato dalla rotula, Rimozione di sostituto osseo (parziale) dalla rotula	78.69.55↔	Rimozione di dispositivo impiantato da altre ossa specificate, escluse quelle facciali, Rimozione di sostituto osseo (parziale) da altre ossa specificate
78.66.08↔	Rimozione di dispositivo impiantato dalla rotula: altro materiale di osteosintesi	78.69.58↔	Rimozione di dispositivo impiantato da altre ossa specificate: altro materiale di osteosintesi
78.67.01↔	Rimozione di dispositivo impiantato da tibia e fibula: filo (endomidollare), vite, cerchiaggio dinamico, fissatore esterno, fissatore circolare, staffe (di Blount)	78.69.61↔	Rimozione di materiale di osteosintesi dalla colonna vertebrale
78.67.05↔	Rimozione di dispositivo impiantato da tibia e fibula, Rimozione di sostituto osseo (parziale) da tibia e fibula	78.69.65↔	Rimozione di dispositivo impiantato da altre ossa specificate, escluse quelle facciali, Rimozione di sostituto osseo (parziale) dalla colonna vertebrale
78.67.11↔	Rimozione di dispositivo impiantato dalla tibia: placca (con stabilità angolare), placca angolata / condilare	78.69.71↔	Rimozione artroscopica di materiale di osteosintesi
78.67.12↔	Rimozione di dispositivo impiantato dalla tibia: chiodo endomidollare, chiodo di bloccaggio, chiodo di trasfissione	78.91↔	Inserzione di stimolatore di crescita ossea su clavicola, coste e sterno
78.67.13↔	Rimozione di dispositivo impiantato dalla tibia: vite di compressione dinamica	78.92↔	Inserzione di stimolatore di crescita ossea sull'omero
78.67.21↔	Rimozione di dispositivo impiantato dalla fibula: placca (con stabilità angolare)	78.93↔	Inserzione di stimolatore di crescita ossea su radio e ulna
78.67.22↔	Rimozione di dispositivo impiantato dalla fibula: chiodo endomidollare, chiodo di bloccaggio, chiodo di trasfissione	78.94↔	Inserzione di stimolatore di crescita ossea su carpo e metacarpo
78.67.28↔	Rimozione di dispositivo impiantato da tibia e fibula: altro materiale di osteosintesi	78.95↔	Inserzione di stimolatore di crescita ossea sul femore
78.68.01↔	Rimozione di dispositivo impiantato da tarso e metatarso: filo (endomidollare), vite, cerchiaggio dinamico, placca (con stabilità angolare), fissatore esterno, fissatore circolare, staffe (di Blount)	78.96↔	Inserzione di stimolatore di crescita ossea sulla rotula
78.68.05↔	Rimozione di dispositivo impiantato da tarso e metatarso, Rimozione di sostituto osseo (parziale) da talo e calcagno	78.97↔	Inserzione di stimolatore di crescita ossea sulla tibia e fibula
78.68.06↔	Rimozione di dispositivo impiantato da tarso e metatarso, Rimozione di sostituto osseo (parziale) da altre ossa tarsali e metatarsali	78.98↔	Inserzione di stimolatore di crescita sul tarso e metatarso
78.68.08↔	Rimozione di dispositivo impiantato da tarso e metatarso: altro materiale di osteosintesi	78.99↔	Inserzione di stimolatore di crescita ossea su altre ossa specificate, escluse quelle facciali
78.69.11↔	Rimozione di dispositivo impiantato dalle falangi della mano: filo (endomidollare), vite, cerchiaggio dinamico, placca (con stabilità angolare), fissatore esterno, staffe (di Blount)	79.11.00↔	Riduzione chiusa di frattura dell'omero, con fissazione interna, NAS
78.69.15↔	Rimozione di dispositivo impiantato da altre ossa specificate, escluse quelle facciali, Rimozione di sostituto osseo (parziale) da falangi delle mani	79.11.10↔	Riduzione chiusa di frattura dell'omero prossimale, con fissazione interna con chiodo endomidollare / di bloccaggio o con placca angolata / condilare
		79.11.11↔	Riduzione chiusa di frattura dell'omero prossimale mediante fissazione interna con tecnica mini-invasiva con palloncino
		79.11.19↔	Riduzione chiusa di frattura dell'omero prossimale, con altra fissazione interna (es. con vite, filo, cerchiaggio dinamico, placca a stabilità angolare)
		79.11.20↔	Riduzione chiusa di altra frattura dell'omero, con fissazione interna con chiodo endomidollare / di bloccaggio o con placca angolata / condilare
		79.11.21↔	Riduzione chiusa di altra frattura dell'omero mediante fissazione interna con tecnica mini-invasiva con palloncino
		79.11.29↔	Riduzione chiusa di altra frattura dell'omero, con altra fissazione interna (es. con vite, filo, cerchiaggio dinamico, placca a stabilità angolare)

79.11.99↔	Riduzione chiusa di frattura dell'omero, con fissazione interna, altro	79.16.40↔	Riduzione chiusa di frattura della fibula distale, con fissazione interna con chiodo endomidollare
79.12.00↔	Riduzione chiusa di frattura di radio e ulna, con fissazione interna, NAS	79.16.49↔	Riduzione chiusa di frattura della fibula distale, con altra fissazione interna (es. vite, placca, filo)
79.12.10↔	Riduzione chiusa di frattura del radio distale, con fissazione interna con filo o cerchiaggio dinamico	79.16.50↔	Riduzione chiusa di altra frattura della fibula, con fissazione interna con chiodo endomidollare
79.12.11↔	Riduzione chiusa di frattura del radio distale, con fissazione interna con filo endomidollare	79.16.59↔	Riduzione chiusa di altra frattura della fibula, con altra fissazione interna (es. vite, placca, filo)
79.12.12↔	Riduzione chiusa di frattura del radio distale, con fissazione interna con chiodo endomidollare	79.16.99↔	Riduzione chiusa di frattura della tibia e della fibula, con fissazione interna, altro
79.12.13↔	Riduzione chiusa di frattura del radio distale mediante fissazione interna con tecnica mini-invasiva con palloncino	79.17.00↔	Riduzione chiusa di frattura del tarso e metatarso, con fissazione interna, NAS
79.12.19↔	Riduzione chiusa di frattura del radio distale, con altra fissazione interna (es. vite, placca)	79.17.10↔	Riduzione chiusa di frattura del calcagno, con fissazione interna con placca a stabilità angolare
79.12.20↔	Riduzione chiusa di altra frattura del radio con filo o cerchiaggio dinamico	79.17.11↔	Riduzione chiusa di frattura del calcagno mediante fissazione interna con tecnica mini-invasiva con palloncino
79.12.21↔	Riduzione chiusa di altra frattura del radio, con fissazione interna con filo endomidollare	79.17.19↔	Riduzione chiusa di frattura del calcagno, con altra fissazione interna (es. vite, placca, filo)
79.12.22↔	Riduzione chiusa di altra frattura del radio, con fissazione interna con chiodo endomidollare	79.17.29↔	Riduzione chiusa di altre ossa tarsali e metatarsali, con fissazione interna (es. vite, placca (con stabilità angolare), filo)
79.12.23↔	Riduzione chiusa di altra frattura del radio mediante fissazione interna con tecnica mini-invasiva con palloncino	79.17.99↔	Riduzione chiusa di frattura del tarso e metatarso, con fissazione interna, altro
79.12.29↔	Riduzione chiusa di altra frattura del radio, con altra fissazione interna (es. vite, placca)	79.18↔	Riduzione chiusa di frattura delle falangi del piede, con fissazione interna
79.12.30↔	Riduzione chiusa di frattura dell'ulna, con fissazione interna con filo o cerchiaggio dinamico	79.19.00↔	Riduzione chiusa di frattura di altre ossa specificate, escluse quelle facciali, con fissazione interna, NAS
79.12.31↔	Riduzione chiusa di frattura dell'ulna, con fissazione interna con filo endomidollare	79.19.10↔	Riduzione chiusa di frattura di clavicola e scapola, con fissazione interna
79.12.32↔	Riduzione chiusa di frattura dell'ulna, con fissazione interna con chiodo endomidollare	79.19.11↔	Riduzione chiusa di frattura delle coste, con fissazione interna
79.12.39↔	Riduzione chiusa di frattura dell'ulna, con altra fissazione interna (es. vite, placca)	79.19.12↔	Riduzione chiusa di frattura dello sterno, con fissazione interna
79.12.99↔	Riduzione chiusa di frattura di radio e ulna, con fissazione interna, altro	79.19.20↔	Riduzione chiusa di frattura delle ossa pelviche, con fissazione interna
79.13.00↔	Riduzione chiusa di frattura di carpo e metacarpo, con fissazione interna, NAS	79.19.30↔	Riduzione chiusa di frattura della rotula, con fissazione interna
79.13.10↔	Riduzione chiusa di frattura di carpo e metacarpo, con fissazione interna con placca a stabilità angolare	79.19.99↔	Riduzione chiusa di frattura di altre ossa specificate, escluse quelle facciali, con fissazione interna, altro
79.13.19↔	Riduzione chiusa di frattura di carpo e metacarpo, con altra fissazione interna (es. vite, placca, filo)	79.21.00↔	Riduzione aperta di frattura dell'omero senza fissazione interna, NAS
79.13.99↔	Riduzione chiusa di frattura di carpo e metacarpo, con fissazione interna, altro	79.21.10↔	Riduzione aperta di frattura dell'omero prossimale, senza fissazione interna
79.14.00↔	Riduzione chiusa di frattura di falangi delle mani, con fissazione interna, NAS	79.21.11↔	Riduzione aperta di frattura della diafisi dell'omero, senza fissazione interna
79.14.10↔	Riduzione chiusa di frattura di falangi delle mani, con fissazione interna con placca a stabilità angolare	79.21.12↔	Riduzione aperta di frattura dell'omero distale, senza fissazione interna
79.14.19↔	Riduzione chiusa di frattura di falangi delle mani, con altra fissazione interna (es. vite, placca, filo)	79.21.99↔	Riduzione aperta di frattura dell'omero senza fissazione interna, altro
79.14.99↔	Riduzione chiusa di frattura di falangi delle mani, con fissazione interna, altro	79.22.00↔	Riduzione aperta di frattura del radio e dell'ulna, senza fissazione interna, NAS
79.15.00↔	Riduzione chiusa di frattura del femore, con fissazione interna, NAS	79.22.10↔	Riduzione aperta di frattura del radio distale, senza fissazione interna
79.15.10↔	Riduzione chiusa di frattura del femore distale, con fissazione interna	79.22.19↔	Riduzione aperta di altra frattura del radio, senza fissazione interna
79.15.20↔	Riduzione chiusa di altra frattura del femore, con fissazione interna	79.22.20↔	Riduzione aperta di frattura dell'ulna, senza fissazione interna
79.15.99↔	Riduzione chiusa di frattura del femore, con fissazione interna, altro	79.22.99↔	Riduzione aperta di frattura del radio e dell'ulna, senza fissazione interna, altro
79.16.00↔	Riduzione chiusa di frattura della tibia e della fibula, con fissazione interna, NAS	79.23↔	Riduzione aperta di frattura del carpo e metacarpo senza fissazione interna
79.16.10↔	Riduzione chiusa di frattura della tibia prossimale, con fissazione interna con chiodo endomidollare	79.24↔	Riduzione aperta di frattura delle falangi della mano, senza fissazione interna
79.16.11↔	Riduzione chiusa di frattura della tibia prossimale mediante fissazione interna con tecnica mini-invasiva con palloncino	79.25↔	Riduzione aperta di frattura del femore, senza fissazione interna
79.16.29↔	Riduzione chiusa di frattura della tibia distale, con altra fissazione interna (es. vite, placca, filo)	79.26.00↔	Riduzione aperta di frattura della tibia e della fibula, senza fissazione interna, NAS
79.16.30↔	Riduzione chiusa di altra frattura della tibia, con fissazione interna con chiodo endomidollare	79.26.10↔	Riduzione aperta di frattura della tibia prossimale, senza fissazione interna
79.16.31↔	Riduzione chiusa di altra frattura della tibia mediante fissazione interna con tecnica mini-invasiva con palloncino	79.26.11↔	Riduzione aperta di frattura della diafisi della tibia, senza fissazione interna
79.16.39↔	Riduzione chiusa di altra frattura della tibia, con altra fissazione interna (es. vite, placca, filo)	79.26.12↔	Riduzione aperta di frattura della tibia distale, senza fissazione interna
		79.26.20↔	Riduzione aperta di frattura della fibula prossimale, senza fissazione interna
		79.26.21↔	Riduzione aperta di frattura della diafisi della fibula, senza fissazione interna
		79.26.22↔	Riduzione aperta di frattura della fibula distale, senza fissazione interna

79.26.99↔	Riduzione aperta di frattura della tibia e della fibula, senza fissazione interna, altro	79.35.99↔	Riduzione aperta di frattura del femore, con fissazione interna, altro
79.27.00↔	Riduzione aperta di frattura del tarso e metatarso, senza fissazione interna, NAS	79.36.00↔	Riduzione aperta di frattura di tibia e fibula, con fissazione interna, NAS
79.27.10↔	Riduzione aperta di frattura di talo e calcagno, senza fissazione interna	79.36.10↔	Riduzione aperta di frattura semplice della tibia prossimale, con fissazione interna con staffe (di Blount) o chiodo endomidollare
79.27.11↔	Riduzione aperta di frattura semplice di altre ossa tarsali e metatarsali, senza fissazione interna	79.36.11↔	Riduzione aperta di frattura semplice della tibia prossimale, con fissazione interna con vite
79.27.12↔	Riduzione aperta di frattura pluriframmentaria di altre ossa tarsali e metatarsali, senza fissazione interna	79.36.12↔	Riduzione aperta di frattura semplice della tibia prossimale, con altra fissazione interna
79.27.99↔	Riduzione aperta di frattura del tarso e metatarso, senza fissazione interna, altro	79.36.13↔	Riduzione aperta di frattura pluriframmentaria della tibia prossimale, con fissazione interna con staffe (di Blount)
79.28↔	Riduzione aperta di frattura delle falangi del piede, senza fissazione interna	79.36.14↔	Riduzione aperta di frattura pluriframmentaria della tibia prossimale, con altra fissazione interna
79.29.00↔	Riduzione aperta di frattura di altre ossa specificate, escluse quelle facciali, senza fissazione interna, NAS	79.36.20↔	Riduzione aperta di frattura semplice del corpo della tibia, con fissazione interna
79.29.10↔	Riduzione aperta di frattura semplice di clavicola e scapola, senza fissazione interna	79.36.30↔	Riduzione aperta di frattura semplice della tibia distale, con fissazione interna con chiodo endomidollare o placca a stabilità angolare
79.29.11↔	Riduzione aperta di frattura pluriframmentaria di clavicola e scapola, senza fissazione interna	79.36.31↔	Riduzione aperta di frattura semplice della tibia distale, con fissazione interna con altra placca
79.29.20↔	Riduzione aperta di frattura delle ossa pelviche, senza fissazione interna	79.36.32↔	Riduzione aperta di frattura semplice della tibia distale, con altra fissazione interna
79.29.30↔	Riduzione aperta di frattura della rotula, senza fissazione interna	79.36.40↔	Riduzione aperta di frattura pluriframmentaria di altre parti della tibia, con fissazione interna
79.29.99↔	Riduzione aperta di frattura di altre ossa specificate, escluse quelle facciali, senza fissazione interna, altro	79.36.50↔	Riduzione aperta di frattura semplice della fibula prossimale, con fissazione interna
79.31.00↔	Riduzione aperta di frattura dell'omero con fissazione interna, NAS	79.36.51↔	Riduzione aperta di frattura pluriframmentaria della fibula prossimale, con fissazione interna
79.31.10↔	Riduzione aperta di frattura semplice dell'omero prossimale, con fissazione interna con chiodo endomidollare, placca a stabilità angolare o placca (angolata)	79.36.60↔	Riduzione aperta di frattura semplice della diafisi della fibula, con fissazione interna con chiodo endomidollare
79.31.11↔	Riduzione aperta di frattura semplice dell'omero prossimale, con altra fissazione interna (es. vite, filo)	79.36.61↔	Riduzione aperta di frattura semplice della diafisi della fibula, con altra fissazione interna
79.31.12↔	Riduzione aperta di frattura pluriframmentaria dell'omero prossimale, con fissazione interna	79.36.62↔	Riduzione aperta di frattura pluriframmentaria della diafisi della fibula, con fissazione interna con placca (con stabilità angolare)
79.31.20↔	Riduzione aperta di frattura semplice della diafisi dell'omero, con fissazione interna	79.36.63↔	Riduzione aperta di frattura pluriframmentaria della diafisi della fibula, con altra fissazione interna
79.31.30↔	Riduzione aperta di frattura semplice dell'omero distale, con fissazione interna con chiodo endomidollare, placca a stabilità angolare o placca (angolata)	79.36.70↔	Riduzione aperta di frattura semplice della fibula distale, con fissazione interna con staffe (di Blount)
79.31.31↔	Riduzione aperta di frattura semplice dell'omero distale, con altra fissazione interna (es. vite, filo)	79.36.71↔	Riduzione aperta di frattura semplice della fibula distale, con fissazione interna con placca
79.31.90↔	Riduzione aperta di frattura pluriframmentaria di altre parti dell'omero, con fissazione interna	79.36.72↔	Riduzione aperta di frattura semplice della fibula distale, con altra fissazione interna
79.31.99↔	Riduzione aperta di frattura dell'omero con fissazione interna, altro	79.36.73↔	Riduzione aperta di frattura pluriframmentaria della fibula distale, con fissazione interna
79.32.00↔	Riduzione aperta di frattura del radio e dell'ulna, con fissazione interna, NAS	79.36.99↔	Riduzione aperta di frattura di tibia e fibula, con fissazione interna, altro
79.32.10↔	Riduzione aperta di frattura del radio distale, con fissazione interna	79.37.00↔	Riduzione aperta di frattura di tarso e metatarso, con fissazione interna, NAS
79.32.19↔	Riduzione aperta di altra frattura del radio, con fissazione interna	79.37.10↔	Riduzione aperta di frattura del calcagno e del talo, con fissazione interna con placca
79.32.29↔	Riduzione aperta di frattura dell'ulna, con fissazione interna	79.37.11↔	Riduzione aperta di frattura del calcagno e del talo, con altra fissazione interna
79.32.99↔	Riduzione aperta di frattura del radio e dell'ulna, con fissazione interna, altro	79.37.20↔	Riduzione aperta di frattura pluriframmentaria di altre ossa tarsali, con fissazione interna con placca
79.33.00↔	Riduzione aperta di frattura del carpo e metacarpo, con fissazione interna, NAS	79.37.21↔	Riduzione aperta di frattura pluriframmentaria di altre ossa tarsali, con altra fissazione interna
79.33.10↔	Riduzione aperta di frattura del carpo e metacarpo, con fissazione interna con staffe (di Blount)	79.37.30↔	Riduzione aperta di frattura pluriframmentaria del metatarso, con fissazione interna
79.33.19↔	Riduzione aperta di frattura del carpo e metacarpo, con altra fissazione interna	79.37.40↔	Riduzione aperta di frattura semplice di altre ossa tarsali e metatarsali, con fissazione interna
79.33.99↔	Riduzione aperta di frattura del carpo e metacarpo, con fissazione interna, altro	79.37.99↔	Riduzione aperta di frattura di tarso e metatarso, con fissazione interna, altro
79.34↔	Riduzione aperta di frattura delle falangi della mano, con fissazione interna	79.38↔	Riduzione aperta di frattura delle falangi del piede, con fissazione interna
79.35.00↔	Riduzione aperta di frattura del femore, con fissazione interna, NAS	79.39.00↔	Riduzione aperta di frattura di altre ossa specificate, escluse quelle facciali, con fissazione interna, NAS
79.35.10↔	Riduzione aperta di frattura della testa femorale, con fissazione interna	79.39.10↔	Riduzione aperta di frattura semplice di clavicola e scapola, con fissazione interna
79.35.11↔	Riduzione aperta di frattura del collo femorale e del femore prossimale, con fissazione interna	79.39.11↔	Riduzione aperta di frattura pluriframmentaria di clavicola e scapola, con fissazione interna
79.35.12↔	Riduzione aperta di frattura della diafisi femorale, con fissazione interna	79.39.12↔	Riduzione aperta di frattura semplice delle coste, con fissazione interna
79.35.13↔	Riduzione aperta di frattura del femore distale, con fissazione interna		



79.39.13↔	Riduzione aperta di frattura semplice dello sterno, con fissazione interna	80.01.00↔	Artrotomia per rimozione di protesi della spalla, NAS
79.39.14↔	Riduzione aperta di frattura pluriframmentaria delle coste, con fissazione interna	80.01.10↔	Artrotomia per rimozione di protesi della spalla, Rimozioni di protesi della testa omerale
79.39.15↔	Riduzione aperta di frattura pluriframmentaria dello sterno, con fissazione interna	80.01.11↔	Artrotomia per rimozione di protesi della spalla, Rimozione di endoprotesi totale della spalla
79.39.20↔	Riduzione aperta di frattura dell'acetabolo, con fissazione interna	80.01.99↔	Artrotomia per rimozione di protesi della spalla, altro
79.39.29↔	Riduzione aperta di frattura di altre parti delle ossa pelviche, con fissazione interna	80.02↔	Artrotomia per rimozione di protesi del gomito
79.39.40↔	Riduzione aperta di frattura della rotula, con fissazione interna	80.03↔	Artrotomia per rimozione di protesi del polso
79.39.99↔	Riduzione aperta di frattura di altre ossa specificate, escluse quelle facciali, con fissazione interna, altro	80.04.00↔	Artrotomia per rimozione di protesi della mano e delle dita della mano, NAS
79.50↔	Riduzione aperta di epifisiolisi in sede non specificata	80.04.10↔	Artrotomia per rimozione di protesi della mano e delle dita della mano, Rimozione di endoprotesi dell'articolazione della base del pollice
79.51↔	Riduzione aperta di epifisiolisi dell'omero	80.04.11↔	Artrotomia per rimozione di protesi della mano e delle dita della mano, Rimozione di altra endoprotesi delle articolazioni delle dita della mano
79.52.00↔	Riduzione aperta di epifisiolisi del radio e dell'ulna, NAS	80.04.99↔	Artrotomia per rimozione di protesi della mano e delle dita della mano, altro
79.52.10↔	Riduzione aperta di epifisiolisi del radio distale	80.05.00↔	Rimozione di protesi dell'anca, NAS
79.52.20↔	Riduzione aperta di altra epifisiolisi del radio e dell'ulna	80.05.15↔	Rimozione di protesi totale dell'anca
79.52.99↔	Riduzione aperta di epifisiolisi del radio e dell'ulna, altro	80.05.16↔	Rimozione di protesi totale dell'anca, protesi speciale
79.55↔	Riduzione aperta di epifisiolisi del femore	80.05.17↔	Rimozione di stelo nonché testa femorale di protesi dell'anca
79.56.00↔	Riduzione aperta di epifisiolisi di tibia e fibula, NAS	80.05.18↔	Rimozione di stelo, testa femorale nonché inserto di protesi dell'anca
79.56.10↔	Riduzione aperta di epifisiolisi della tibia prossimale	80.05.1a↔	Rimozione di inserto di protesi dell'anca
79.56.11↔	Riduzione aperta di epifisiolisi della tibia distale	80.05.1b↔	Rimozione della testa femorale di protesi dell'anca
79.56.20↔	Riduzione aperta di epifisiolisi della fibula prossimale	80.05.1c↔	Rimozione di testa femorale nonché inserto di protesi dell'anca
79.56.21↔	Riduzione aperta di epifisiolisi della fibula distale	80.05.1d↔	Rimozione di testa femorale, inserto nonché coppa acetabolare di protesi dell'anca
79.56.99↔	Riduzione aperta di epifisiolisi di tibia e fibula, altro	80.05.1e↔	Rimozione di inserto nonché coppa acetabolare di protesi dell'anca
79.59.00↔	Riduzione aperta di epifisiolisi di altre ossa specificate, escluse quelle facciali, NAS	80.05.1f↔	Rimozione di coppa di sostegno nonché coppa acetabolare di protesi dell'anca
79.59.10↔	Riduzione aperta di epifisiolisi della rotula	80.05.1g↔	Rimozione di coppa di sostegno, coppa acetabolare nonché testa femorale di protesi dell'anca
79.59.99↔	Riduzione aperta di epifisiolisi di altre ossa specificate, escluse quelle facciali, altro	80.05.99↔	Rimozione di protesi dell'anca, altro
79.61↔	Sbrigliamento di frattura esposta dell'omero	80.06.00↔	Rimozione di endoprotesi di ginocchio, NAS
79.62↔	Sbrigliamento di frattura esposta di radio e ulna	80.06.11↔	Rimozione di protesi totale standard del ginocchio
79.63↔	Sbrigliamento di frattura esposta di carpo e metacarpo	80.06.12↔	Rimozione di protesi totale speciale del ginocchio
79.64↔	Sbrigliamento di frattura esposta delle falangi della mano	80.06.13↔	Rimozione di protesi totale vincolata del ginocchio
79.65↔	Sbrigliamento di frattura esposta del femore	80.06.14↔	Rimozione di protesi a slitta unicondilare
79.66↔	Sbrigliamento di frattura esposta della tibia e della fibula	80.06.15↔	Rimozione di protesi a slitta bicondilare
79.67↔	Sbrigliamento di frattura esposta di tarso e metatarso	80.06.16↔	Rimozione di scudo femorale condilare con bottone rotuleo
79.68↔	Sbrigliamento di frattura esposta delle falangi del piede	80.06.17↔	Rimozione di bottone rotuleo
79.69↔	Sbrigliamento di frattura esposta di altre ossa specificate, escluse quelle facciali	80.06.18↔	Rimozione di inserto di endoprotesi di ginocchio
79.81.00↔	Riduzione aperta di lussazione della spalla, NAS	80.06.1a↔	Rimozione dei componenti tibiali o femorali nonché dell'inserto di protesi a slitta unicondilare o bicondilare o di protesi totale standard del ginocchio
79.81.10↔	Riduzione aperta di lussazione omero-glenoidea	80.06.1b↔	Rimozione dei componenti tibiali o femorali nonché dell'inserto di protesi totale speciale o vincolata del ginocchio
79.81.20↔	Riduzione aperta di lussazione acromio-clavicolare	80.06.1c↔	Rimozione di protesi isolata della troclea femorale
79.81.99↔	Riduzione aperta di lussazione della spalla, altro	80.06.99↔	Rimozione di endoprotesi di ginocchio, altro
79.82↔	Riduzione aperta di lussazione del gomito	80.07↔	Artrotomia per rimozione di protesi della caviglia
79.83.00↔	Riduzione aperta di lussazione del polso, NAS	80.08↔	Artrotomia per rimozione di protesi del piede e delle dita del piede
79.83.10↔	Riduzione aperta di lussazione radio-ulnare distale	80.09↔	Artrotomia per rimozione di protesi da altra sede specificata
79.83.99↔	Riduzione aperta di lussazione del polso, altro	80.11.00↔	Altra artrotomia della spalla, NAS
79.84↔	Riduzione aperta di lussazione della mano e delle dita della mano	80.11.10↔	Artrotomia artroscopica dell'articolazione omero-glenoidea, lavaggio articolare con drenaggio
79.85↔	Riduzione aperta di lussazione dell'anca	80.11.11↔	Artrotomia artroscopica dell'articolazione omero-glenoidea, asportazione di corpo libero intra-articolare
79.86.00↔	Riduzione aperta di lussazione del ginocchio, NAS	80.11.12↔	Artrotomia dell'articolazione omero-glenoidea, lavaggio articolare con drenaggio
79.86.10↔	Riduzione aperta di lussazione tibio-fibulare prossimale	80.11.13↔	Artrotomia dell'articolazione omero-glenoidea, asportazione di corpo libero intra-articolare
79.86.19↔	Riduzione aperta di lussazione femoro-tibiale	80.11.19↔	Altra artrotomia dell'articolazione omero-glenoidea
79.86.99↔	Riduzione aperta di lussazione del ginocchio, altro	80.11.20↔	Artrotomia artroscopica dell'articolazione acromio-clavicolare, lavaggio articolare con drenaggio
79.87.00↔	Riduzione aperta di lussazione della caviglia, NAS	80.11.21↔	Artrotomia artroscopica dell'articolazione acromio-clavicolare, asportazione di corpo libero intra-articolare
79.87.10↔	Riduzione aperta di lussazione tibio-tarsale	80.11.22↔	Artrotomia dell'articolazione acromio-clavicolare, lavaggio articolare con drenaggio
79.87.20↔	Riduzione aperta di lussazione talo-calcaneare		
79.87.99↔	Riduzione aperta di lussazione della caviglia, altro		
79.88.00↔	Riduzione aperta di lussazione del piede e delle dita del piede, NAS		
79.88.10↔	Riduzione aperta di lussazione falango-falangea del piede		
79.88.20↔	Riduzione aperta di lussazione metatarso-falangea		
79.88.99↔	Riduzione aperta di lussazione del piede e delle dita del piede, altro		
79.89.00↔	Riduzione aperta di lussazione in altra sede specificata, NAS		
79.89.10↔	Riduzione aperta di lussazione sterno-clavicolare		
79.89.20↔	Riduzione aperta di lussazione ileo-sacrale		
79.89.30↔	Riduzione aperta di lussazione della sinfisi		
79.89.99↔	Riduzione aperta di lussazione in altra sede specificata, altro		

80.11.23↔	Artrotomia dell'articolazione acromio-clavicolare, asportazione di corpo libero intra-articolare	80.17.49↔	Altra artrotomia dell'articolazione subalare
80.11.29↔	Altra artrotomia dell'articolazione acromio-clavicolare	80.17.99↔	Altra artrotomia della caviglia, altro
80.11.99↔	Altra artrotomia della spalla, altro	80.18.00↔	Altra artrotomia del piede e delle dita del piede, NAS
80.12.00↔	Altra artrotomia del gomito, NAS	80.18.10↔	Artrotomia artroscopica del piede e delle dita del piede, lavaggio articolare con drenaggio
80.12.10↔	Artrotomia artroscopica del gomito, lavaggio articolare con drenaggio	80.18.11↔	Artrotomia artroscopica del piede e delle dita del piede, asportazione di corpo libero intra-articolare
80.12.11↔	Artrotomia artroscopica del gomito, asportazione di corpo libero intra-articolare	80.18.12↔	Artrotomia artroscopica del piede e delle dita del piede, impianto o rimozione di sistema di somministrazione farmacologica
80.12.12↔	Artrotomia artroscopica del gomito, impianto o rimozione di sistema di somministrazione farmacologica	80.18.20↔	Artrotomia del piede e delle dita del piede, lavaggio articolare con drenaggio
80.12.20↔	Artrotomia del gomito, Lavaggio articolare con drenaggio	80.18.21↔	Artrotomia del piede e delle dita del piede, asportazione di corpo libero intra-articolare
80.12.21↔	Artrotomia del gomito, Asportazione di corpo libero intra-articolare	80.18.99↔	Altra artrotomia del piede e delle dita del piede, altro
80.12.99↔	Altra artrotomia del gomito, altro	80.19.00↔	Altra artrotomia di altra sede specificata, NAS
80.13.00↔	Altra artrotomia del polso, NAS	80.19.10↔	Artrotomia artroscopica dell'articolazione sterno-clavicolare, lavaggio articolare con drenaggio
80.13.10↔	Artrotomia artroscopica del polso, lavaggio articolare con drenaggio	80.19.11↔	Artrotomia artroscopica dell'articolazione sterno-clavicolare, asportazione di corpo libero intra-articolare
80.13.11↔	Artrotomia artroscopica del polso, asportazione di corpo libero intra-articolare	80.19.12↔	Artrotomia artroscopica dell'articolazione sterno-clavicolare, impianto o rimozione di sistema di somministrazione farmacologica
80.13.12↔	Artrotomia artroscopica del polso, impianto o rimozione di sistema di somministrazione farmacologica	80.19.20↔	Artrotomia dell'articolazione sterno-clavicolare, lavaggio articolare con drenaggio
80.13.20↔	Artrotomia del polso, Lavaggio articolare con drenaggio	80.19.21↔	Artrotomia dell'articolazione sterno-clavicolare, asportazione di corpo libero intra-articolare
80.13.21↔	Artrotomia del polso, Asportazione di corpo libero intra-articolare	80.19.29↔	Altra artrotomia dell'articolazione sterno-clavicolare
80.13.99↔	Altra artrotomia del polso, altro	80.19.30↔	Artrotomia artroscopica dell'articolazione sacroiliaca, lavaggio articolare con drenaggio
80.14.00↔	Altra artrotomia della mano e delle dita della mano, NAS	80.19.31↔	Artrotomia artroscopica dell'articolazione sacroiliaca, asportazione di corpo libero intra-articolare
80.14.10↔	Artrotomia della mano e delle dita della mano, Lavaggio articolare con drenaggio	80.19.32↔	Artrotomia artroscopica dell'articolazione sacroiliaca, impianto o rimozione di sistema di somministrazione farmacologica
80.14.99↔	Altra artrotomia della mano e delle dita della mano, altro	80.19.40↔	Artrotomia dell'articolazione sacroiliaca, lavaggio articolare con drenaggio
80.15.00↔	Altra artrotomia dell'anca, NAS	80.19.41↔	Artrotomia dell'articolazione sacroiliaca, asportazione di corpo libero intra-articolare
80.15.10↔	Artrotomia artroscopica dell'anca, lavaggio articolare con drenaggio	80.19.49↔	Altra artrotomia dell'articolazione sacroiliaca
80.15.11↔	Artrotomia artroscopica dell'anca, asportazione di corpo libero intra-articolare	80.19.52↔	Artrotomia artroscopica della sinfisi pubica, impianto o rimozione di sistema di somministrazione farmacologica
80.15.12↔	Artrotomia artroscopica dell'anca, impianto o rimozione di sistema di somministrazione farmacologica	80.19.59↔	Altra artrotomia della sinfisi pubica
80.15.20↔	Artrotomia dell'anca, Lavaggio articolare con drenaggio	80.19.90↔	Artrotomia artroscopica di altra sede specificata, lavaggio articolare con drenaggio
80.15.21↔	Artrotomia dell'anca, Asportazione di corpo libero intra-articolare	80.19.91↔	Artrotomia artroscopica di altra sede specificata, asportazione di corpo libero intra-articolare
80.15.99↔	Altra artrotomia dell'anca, altro	80.19.92↔	Artrotomia artroscopica di altra sede specificata, impianto o rimozione di sistema di somministrazione farmacologica
80.16.00↔	Altra artrotomia del ginocchio, NAS	80.19.93↔	Artrotomia di altra sede specificata, lavaggio articolare con drenaggio
80.16.10↔	Artrotomia artroscopica del ginocchio, lavaggio articolare con drenaggio	80.19.94↔	Artrotomia di altra sede specificata, asportazione di corpo libero intra-articolare
80.16.11↔	Artrotomia artroscopica del ginocchio, asportazione di corpo libero intra-articolare	80.19.99↔	Altra artrotomia di altra sede specificata, altro
80.16.12↔	Artrotomia artroscopica del ginocchio, impianto o rimozione di sistema di somministrazione farmacologica	80.40↔	Incisione di capsula articolare, legamenti o cartilagine in sede non specificata
80.16.20↔	Artrotomia del ginocchio, Lavaggio articolare con drenaggio	80.41.00↔	Incisione di capsula articolare, legamenti o cartilagine della spalla, NAS
80.16.21↔	Artrotomia del ginocchio, Asportazione di corpo libero intra-articolare	80.41.10↔	Incisione di capsula articolare, legamenti o cartilagine, articolazione omero-glenoidea
80.16.99↔	Altra artrotomia del ginocchio, altro	80.41.20↔	Incisione di capsula articolare, legamenti o cartilagine, articolazione acromio-clavicolare
80.17.00↔	Altra artrotomia della caviglia, NAS	80.41.99↔	Incisione di capsula articolare, legamenti o cartilagine della spalla, altro
80.17.10↔	Artrotomia artroscopica dell'articolazione talocrurale, lavaggio articolare con drenaggio	80.42↔	Incisione di capsula articolare, legamenti o cartilagine del gomito
80.17.11↔	Artrotomia artroscopica dell'articolazione talocrurale, asportazione di corpo libero intra-articolare	80.43.00↔	Incisione di capsula articolare, legamenti o cartilagine del polso, NAS
80.17.12↔	Artrotomia artroscopica dell'articolazione talocrurale, impianto o rimozione di sistema di somministrazione farmacologica	80.43.10↔	Incisione di capsula articolare, legamenti o cartilagine del polso, Sezione di legamenti del carpo
80.17.20↔	Artrotomia dell'articolazione talocrurale, lavaggio articolare con drenaggio	80.43.20↔	Incisione di capsula articolare, legamenti o cartilagine del polso, Asportazione di legamenti del carpo
80.17.21↔	Artrotomia dell'articolazione talocrurale, asportazione di corpo libero intra-articolare	80.43.90↔	Incisione di capsula articolare, legamenti o cartilagine del polso, Altri interventi su legamenti del carpo
80.17.29↔	Altra artrotomia dell'articolazione talocrurale		
80.17.30↔	Artrotomia artroscopica dell'articolazione subalare, lavaggio articolare con drenaggio		
80.17.31↔	Artrotomia artroscopica dell'articolazione subalare, asportazione di corpo libero intra-articolare		
80.17.32↔	Artrotomia artroscopica dell'articolazione subalare, impianto o rimozione di sistema di somministrazione farmacologica		
80.17.40↔	Artrotomia dell'articolazione subalare, lavaggio articolare con drenaggio		
80.17.41↔	Artrotomia dell'articolazione subalare, asportazione di corpo libero intra-articolare		



80.43.99↔	Incisione di capsula articolare, legamenti o cartilagine del polso, altro	80.6x.11↔	Meniscectomia del ginocchio, per via artroscopica, totale
80.44.00↔	Incisione di capsula articolare, legamenti o cartilagine della mano e delle dita della mano, NAS	80.6x.20↔	Meniscectomia del ginocchio, chirurgica a cielo aperto, parziale
80.44.10↔	Incisione di capsula articolare, legamenti o cartilagine, Sezione di legamenti del metacarpo	80.6x.21↔	Meniscectomia del ginocchio, chirurgica a cielo aperto, totale
80.44.11↔	Incisione di capsula articolare, legamenti o cartilagine, Sezione del retinacolo dei flessori	80.6x.99↔	Meniscectomia del ginocchio, altro
80.44.20↔	Incisione di capsula articolare, legamenti o cartilagine, Asportazione di legamenti del metacarpo	80.71.00↔	Sinoviectomia della spalla, NAS
80.44.21↔	Incisione di capsula articolare, legamenti o cartilagine, Asportazione di altri legamenti della mano	80.71.10↔	Sinoviectomia, articolazione omero-glenoidea
80.44.90↔	Incisione di capsula articolare, legamenti o cartilagine, Altri interventi su legamenti del metacarpo	80.71.11↔	Sinoviectomia, articolazione acromio-clavicolare
80.44.91↔	Incisione di capsula articolare, legamenti o cartilagine, Altri interventi su legamenti della mano	80.71.99↔	Sinoviectomia della spalla, altro
80.44.99↔	Incisione di capsula articolare, legamenti o cartilagine della mano e delle dita della mano, altro	80.72.00↔	Sinoviectomia del gomito, NAS
80.46.00↔	Incisione di capsula articolare, legamenti o cartilagine del ginocchio, NAS	80.72.10↔	Sinoviectomia artroscopica del gomito
80.46.10↔	Incisione di capsula articolare, legamenti o cartilagine, articolazione del ginocchio	80.72.20↔	Sinoviectomia a cielo aperto del gomito
80.46.20↔	Incisione di capsula articolare, legamenti o cartilagine, articolazione tibio-fibulare prossimale	80.72.99↔	Sinoviectomia del gomito, altro
80.46.99↔	Incisione di capsula articolare, legamenti o cartilagine del ginocchio, altro	80.73.00↔	Sinoviectomia del polso, NAS
80.47.00↔	Incisione di capsula articolare, legamenti o cartilagine della caviglia, NAS	80.73.10↔	Sinoviectomia artroscopica del polso
80.47.10↔	Incisione di capsula articolare, legamenti o cartilagine, articolazione talocrurale	80.73.20↔	Sinoviectomia a cielo aperto del polso
80.47.20↔	Incisione di capsula articolare, legamenti o cartilagine, articolazione subtalare	80.73.99↔	Sinoviectomia del polso, altro
80.47.99↔	Incisione di capsula articolare, legamenti o cartilagine della caviglia, altro	80.75.00↔	Sinoviectomia dell'anca, NAS
80.48.00↔	Incisione di capsula articolare, legamenti o cartilagine del piede e delle dita del piede, NAS	80.75.10↔	Sinoviectomia artroscopica dell'anca
80.48.10↔	Incisione di capsula articolare, legamenti o cartilagine, articolazione metatarso-falangea	80.75.20↔	Sinoviectomia a cielo aperto dell'anca
80.48.20↔	Incisione di capsula articolare, legamenti o cartilagine, articolazione interfalangea del piede	80.75.99↔	Sinoviectomia dell'anca, altro
80.48.99↔	Incisione di capsula articolare, legamenti o cartilagine del piede e delle dita del piede, altro	80.76.00↔	Sinoviectomia del ginocchio, NAS
80.49.10↔	Incisione di capsula articolare, legamenti o cartilagine, articolazione sterno-clavicolare	80.76.10↔	Sinoviectomia artroscopica dell'articolazione del ginocchio
80.49.20↔	Incisione di capsula articolare, legamenti o cartilagine, articolazione sacroiliaca	80.76.11↔	Sinoviectomia artroscopica dell'articolazione tibio-fibulare prossimale
80.49.30↔	Incisione di capsula articolare, legamenti o cartilagine, sinfisi pubica	80.76.20↔	Sinoviectomia a cielo aperto dell'articolazione del ginocchio
80.51.10↔	Asportazione di un disco intervertebrale, chirurgica a cielo aperto	80.76.21↔	Sinoviectomia a cielo aperto dell'articolazione tibio-fibulare prossimale
80.51.11↔	Asportazione di due dischi intervertebrali, chirurgica a cielo aperto	80.76.99↔	Sinoviectomia del ginocchio, altro
80.51.12↔	Asportazione di tre o più dischi intervertebrali, chirurgica a cielo aperto	80.77.00↔	Sinoviectomia della caviglia, NAS
80.51.20↔	Asportazione di disco intervertebrale, percutanea con endoscopia	80.77.10↔	Sinoviectomia artroscopica dell'articolazione talocrurale
80.51.99↔	Asportazione di disco intervertebrale, altro	80.77.11↔	Sinoviectomia artroscopica dell'articolazione subtalare
80.52↔	Chemionucleolisi intervertebrale	80.77.20↔	Sinoviectomia a cielo aperto dell'articolazione talocrurale
80.59.10↔	Altra distruzione di disco intervertebrale, Rimozione di sequestro libero	80.77.21↔	Sinoviectomia a cielo aperto dell'articolazione subtalare
80.59.20↔	Altra distruzione di disco intervertebrale, Reintervento per recidiva	80.77.99↔	Sinoviectomia della caviglia, altro
80.59.21↔	Altra distruzione di disco intervertebrale, Reintervento con lisi radicolare per recidiva	80.78.00↔	Sinoviectomia del piede e delle dita del piede, NAS
80.59.30↔	Altra distruzione di disco intervertebrale, Decompressione con nucleoplastica	80.78.10↔	Sinoviectomia artroscopica dell'articolazione tarso-metatarsale
80.59.40↔	Altra distruzione di disco intervertebrale, Termomodulazione mini-invasiva del disco intervertebrale	80.78.11↔	Sinoviectomia artroscopica dell'articolazione metatarso-falangea
80.59.50↔	Altra distruzione di disco intervertebrale, Ricostruzione del disco con sostituto discale su base cellulare	80.78.19↔	Altra sinoviectomia artroscopica del piede e delle dita del piede
80.59.99↔	Altra distruzione di disco intervertebrale, altro	80.78.20↔	Sinoviectomia a cielo aperto dell'articolazione tarso-metatarsale
80.6x.00↔	Meniscectomia del ginocchio, NAS	80.78.21↔	Sinoviectomia a cielo aperto dell'articolazione metatarso-falangea
80.6x.10↔	Meniscectomia del ginocchio, per via artroscopica, parziale	80.78.29↔	Altra sinoviectomia a cielo aperto del piede e delle dita del piede
		80.78.99↔	Sinoviectomia del piede e delle dita del piede, altro
		80.79.10↔	Sinoviectomia artroscopica dell'articolazione sterno-clavicolare
		80.79.11↔	Sinoviectomia artroscopica dell'articolazione sacroiliaca
		80.79.20↔	Sinoviectomia a cielo aperto dell'articolazione sterno-clavicolare
		80.79.21↔	Sinoviectomia a cielo aperto dell'articolazione sacroiliaca
		80.79.22↔	Sinoviectomia a cielo aperto della sinfisi pubica
		80.81.00↔	Altra asportazione o distruzione locale di lesione dell'articolazione della spalla, NAS
		80.81.10↔	Sbrigliamento dell'articolazione omero-glenoidea
		80.81.11↔	Asportazione di cisti dell'articolazione omero-glenoidea
		80.81.19↔	Altra asportazione o distruzione locale dell'articolazione omero-glenoidea
		80.81.20↔	Sbrigliamento dell'articolazione acromio-clavicolare
		80.81.21↔	Asportazione di cisti dell'articolazione acromio-clavicolare
		80.81.29↔	Altra asportazione o distruzione locale dell'articolazione acromio-clavicolare
		80.81.99↔	Altra asportazione o distruzione locale di lesione dell'articolazione della spalla, altro
		80.82.00↔	Altra asportazione o distruzione locale di lesione dell'articolazione del gomito, NAS
		80.82.10↔	Asportazione o distruzione locale di lesione dell'articolazione del gomito per via artroscopica
		80.82.11↔	Sbrigliamento dell'articolazione del gomito
		80.82.12↔	Asportazione di cisti dell'articolazione del gomito
		80.82.99↔	Altra asportazione o distruzione locale di lesione dell'articolazione del gomito, altro
		80.83.00↔	Altra asportazione o distruzione locale di lesione dell'articolazione del polso, NAS

80.83.10↔	Asportazione o distruzione locale di lesione dell'articolazione del polso per via artroscopica	80.89.21↔	Sbrigliamento dell'articolazione sacroiliaca
80.83.11↔	Sbrigliamento dell'articolazione del polso	80.89.22↔	Asportazione di cisti dell'articolazione sacroiliaca
80.83.12↔	Asportazione di cisti dell'articolazione del polso	80.89.29↔	Altra asportazione o distruzione locale di lesione dell'articolazione sacroiliaca
80.83.99↔	Altra asportazione o distruzione locale di lesione dell'articolazione del polso, altro	80.91.10↔	Asportazione artroscopica dell'articolazione omero-glenoidea
80.84.00↔	Altra asportazione o distruzione locale di lesione dell'articolazione della mano e delle dita della mano, NAS	80.91.11↔	Altra asportazione dell'articolazione omero-glenoidea
80.84.10↔	Sbrigliamento di articolazioni del carpo	80.91.20↔	Asportazione artroscopica dell'articolazione acromio-clavicolare
80.84.20↔	Sbrigliamento di altre articolazioni della mano e delle dita della mano	80.91.21↔	Altra asportazione dell'articolazione acromio-clavicolare
80.84.99↔	Altra asportazione o distruzione locale di lesione dell'articolazione della mano e delle dita della mano, altro	80.92.10↔	Asportazione artroscopica dell'articolazione del gomito
80.85.00↔	Altra asportazione o distruzione locale di lesione dell'articolazione dell'anca, NAS	80.92.11↔	Prelievo di cartilagine per innesto dall'articolazione del gomito
80.85.10↔	Asportazione o distruzione locale di lesione dell'articolazione dell'anca per via artroscopica	80.93.11↔	Prelievo di cartilagine per innesto dall'articolazione del polso
80.85.11↔	Sbrigliamento dell'articolazione dell'anca	80.93.12↔	Resezione del disco triangolare dell'articolazione del polso
80.85.12↔	Asportazione di cisti dell'articolazione dell'anca	80.95.10↔	Asportazione artroscopica dell'articolazione dell'anca
80.85.99↔	Altra asportazione o distruzione locale di lesione dell'articolazione dell'anca, altro	80.95.11↔	Prelievo di cartilagine per innesto dall'articolazione dell'anca
80.86.00↔	Altra asportazione o distruzione locale di lesione dell'articolazione del ginocchio, NAS	80.95.99↔	Altra asportazione dell'articolazione dell'anca, altro
80.86.10↔	Asportazione o distruzione locale di lesione dell'articolazione del ginocchio per via artroscopica	80.96.10↔	Asportazione artroscopica dell'articolazione del ginocchio
80.86.11↔	Sbrigliamento dell'articolazione del ginocchio	80.96.20↔	Prelievo di cartilagine per innesto dall'articolazione del ginocchio, per via artroscopica
80.86.12↔	Asportazione di cisti dell'articolazione del ginocchio	80.96.21↔	Prelievo di cartilagine per innesto dall'articolazione del ginocchio, chirurgica a cielo aperto
80.86.13↔	Asportazione di cisti meniscali del ginocchio	80.97.00↔	Altra asportazione dell'articolazione della caviglia, NAS
80.86.99↔	Altra asportazione o distruzione locale di lesione dell'articolazione del ginocchio, altro	80.97.10↔	Asportazione artroscopica dell'articolazione talocrurale
80.87.00↔	Altra asportazione o distruzione locale di lesione dell'articolazione della caviglia, NAS	80.97.11↔	Altra asportazione dell'articolazione talocrurale
80.87.10↔	Asportazione o distruzione locale di lesione dell'articolazione talocrurale per via artroscopica	80.97.20↔	Asportazione artroscopica dell'articolazione subtalare
80.87.11↔	Sbrigliamento dell'articolazione talocrurale	80.97.21↔	Altra asportazione dell'articolazione subtalare
80.87.12↔	Asportazione di cisti dell'articolazione talocrurale	80.97.30↔	Prelievo di cartilagine per innesto dall'articolazione della caviglia
80.87.19↔	Altra asportazione o distruzione locale di lesione dell'articolazione talocrurale	80.97.99↔	Altra asportazione dell'articolazione della caviglia, altro
80.87.20↔	Asportazione o distruzione locale di lesione dell'articolazione subtalare per via artroscopica	80.98.00↔	Altra asportazione dell'articolazione del piede e delle dita del piede, NAS
80.87.21↔	Sbrigliamento dell'articolazione subtalare	80.98.10↔	Asportazione artroscopica dell'articolazione del piede e delle dita del piede
80.87.22↔	Asportazione di cisti dell'articolazione subtalare	80.98.11↔	Altra asportazione dell'articolazione metatarso-falangea
80.87.29↔	Altra asportazione o distruzione locale di lesione dell'articolazione subtalare	80.98.12↔	Altra asportazione di altra articolazione del piede
80.87.99↔	Altra asportazione o distruzione locale di lesione dell'articolazione della caviglia, altro	80.98.13↔	Altra asportazione dell'articolazione interfalangea del piede
80.88.00↔	Altra asportazione o distruzione locale di lesione dell'articolazione del piede e delle dita del piede, NAS	80.98.99↔	Altra asportazione dell'articolazione del piede e delle dita del piede, altro
80.88.10↔	Asportazione o distruzione locale di lesione dell'articolazione del piede e delle dita del piede per via artroscopica	80.99.10↔	Asportazione artroscopica dell'articolazione sterno-clavicolare
80.88.20↔	Sbrigliamento dell'articolazione metatarso-falangea	80.99.11↔	Altra asportazione dell'articolazione sterno-clavicolare
80.88.21↔	Asportazione di cisti dell'articolazione metatarso-falangea	80.99.20↔	Asportazione artroscopica dell'articolazione sacroiliaca
80.88.29↔	Altra asportazione o distruzione locale di lesione metatarso-falangea	80.99.21↔	Altra asportazione dell'articolazione sacroiliaca
80.88.30↔	Sbrigliamento dell'articolazione interfalangea del piede	80.99.30↔	Asportazione artroscopica della sinfisi pubica
80.88.40↔	Sbrigliamento di altre articolazioni del piede	80.99.31↔	Altra asportazione della sinfisi pubica
80.88.50↔	Asportazione di cisti di altre articolazioni del piede e delle dita del piede	81.01↔	Artrodesi atlanto-epistrofea
80.88.59↔	Altra asportazione o distruzione locale di lesione di altre articolazioni del piede e delle dita del piede	81.02↔	Altra artrodesi cervicale, approccio anteriore
80.88.99↔	Altra asportazione o distruzione locale di lesione dell'articolazione del piede e delle dita del piede, altro	81.03↔	Altra artrodesi cervicale, approccio posteriore
80.89.00↔	Altra asportazione o distruzione locale di lesione dell'articolazione di altra sede specificata, NAS	81.04↔	Artrodesi toracica o toracolombare, approccio anteriore
80.89.10↔	Asportazione o distruzione locale di lesione dell'articolazione sterno-clavicolare per via artroscopica	81.05↔	Artrodesi toracica o toracolombare, approccio posteriore
80.89.11↔	Sbrigliamento dell'articolazione sternoclavicolare	81.06↔	Artrodesi delle vertebre lombari e lombo-sacrali, approccio anteriore
80.89.12↔	Asportazione di cisti dell'articolazione sternoclavicolare	81.07↔	Artrodesi lombare e lombo-sacrale, approccio ai processi laterali trasversi
80.89.19↔	Altra asportazione o distruzione locale di lesione dell'articolazione sterno-clavicolare	81.08↔	Artrodesi lombare e lombo-sacrale, con approccio posteriore
80.89.20↔	Asportazione o distruzione locale di lesione dell'articolazione sacroiliaca per via artroscopica	81.11↔	Fusione della caviglia
		81.12.00↔	Artrodesi triplice, NAS
		81.12.10↔	Artrodesi dell'articolazione talocrurale e subtalare
		81.12.11↔	Artrodesi dell'articolazione talocrurale, subtalare e di Chopart
		81.12.12↔	Artrodesi dell'articolazione subtalare, due camere articolari
		81.12.13↔	Artrodesi dell'articolazione subtalare, tre camere articolari
		81.12.99↔	Artrodesi triplice, altro
		81.13↔	Fusione sottoastragala
		81.14↔	Fusione mediotarsica
		81.15↔	Fusione tarsometatarsica
		81.16↔	Fusione metatarsofalangea
		81.17↔	Altra fusione del piede
		81.18↔	Artrosi di articolazione subtalare
		81.21↔	Artrodesi dell'anca
		81.22↔	Artrodesi del ginocchio
		81.23↔	Artrodesi della spalla
		81.24↔	Artrodesi del gomito
		81.25.09↔	Fusione carporadiale, altro
		81.25.11↔	Fusione carporadiale, completa



81.25.21↔	Fusione carporadiale, parziale	81.46↔	Altra riparazione dei legamenti collaterali del ginocchio
81.26.09↔	Fusione metacarpocarpale, altro	81.47.10↔	Rifissazione di frammento osteocondrale del ginocchio
81.26.11↔	Fusione metacarpocarpale, fusione intracarpale	81.47.11↔	Rifissazione di frammento osteocondrale del ginocchio, per via artroscopica
81.27↔	Fusione metacarpofalangea	81.47.14↔	Rifissazione del menisco, chirurgica a cielo aperto
81.28↔	Fusione interfalangea	81.47.15↔	Rifissazione del menisco, per via artroscopica
81.29.10↔	Artrodesi dell'articolazione sacroiliaca	81.47.16↔	Trapianto di menisco
81.29.20↔	Artrodesi della sinfisi pubica	81.47.19↔	Rifissazione ossea di legamento crociato, chirurgica a cielo aperto
81.29.99↔	Artrodesi di altra articolazione specificata, altro	81.47.20↔	Rifissazione ossea di legamento crociato, per via artroscopica
81.31↔	Rifusione atlanto-epistrofea	81.47.23↔	Perforazione subcondrale del ginocchio, chirurgica a cielo aperto
81.32↔	Rifusione di altre vertebre cervicali, approccio anteriore	81.47.24↔	Perforazione subcondrale del ginocchio, per via artroscopica
81.33↔	Rifusione di altre vertebre cervicali, approccio posteriore	81.47.25↔	Perforazione subcondrale del ginocchio con inserzione di impianto acellulare, per via artroscopica
81.34↔	Rifusione toracica o toraco-lombare, approccio anteriore	81.47.26↔	Impianto di sostituto cartilagineo metallico personalizzato nel ginocchio
81.35↔	Rifusione toracica o toracolombare, approccio posteriore	81.47.27↔	Artroplastica di resezione del ginocchio
81.36↔	Rifusione lombare o lombosacrale, approccio anteriore	81.47.28↔	Perforazione subcondrale dell'articolazione del ginocchio con inserzione di impianto acellulare, chirurgica a cielo aperto
81.37↔	Rifusione lombare o lombosacrale, approccio ai processi laterali trasversi	81.47.2a↔	Impianto di sostituto cartilagineo metallico non personalizzato nel ginocchio
81.38↔	Rifusione lombare o lombosacrale, approccio posteriore	81.47.30↔	Altra rifissazione e sutura dell'apparato capsulo-legamentoso del ginocchio
81.40.00↔	Riparazione dell'anca, NAS	81.47.31↔	Altra legamentoplastica del ginocchio, chirurgica a cielo aperto
81.40.10↔	Rifissazione di frammento osteocondrale dell'anca, per via artroscopica	81.47.40↔	Altra riparazione del ginocchio, Rotula e apparato di sostegno
81.40.11↔	Rifissazione di frammento osteocondrale dell'anca, chirurgica a cielo aperto	81.47.60↔	Plastica della troclea femorale con artrotomia, osteotomia del femore distale con o senza spongioplastica subcondrale
81.40.18↔	Perforazione subcondrale dell'anca, per via artroscopica	81.47.90↔	Altra riparazione del ginocchio, per via artroscopica
81.40.19↔	Perforazione subcondrale dell'anca, chirurgica a cielo aperto	81.47.99↔	Altra riparazione del ginocchio, altro
81.40.20↔	Perforazione subcondrale dell'anca con inserzione di impianto acellulare, per via artroscopica	81.49.10↔	Rifissazione di frammento osteocondrale, articolazione talocrurale, per via artroscopica
81.40.21↔	Perforazione subcondrale dell'anca con inserzione di impianto acellulare, chirurgica a cielo aperto	81.49.11↔	Rifissazione di frammento osteocondrale, articolazione talocrurale, chirurgica a cielo aperto
81.40.30↔	Artroplastica dell'anca con osteotomia delle ossa pelviche, altra osteotomia	81.49.12↔	Rifissazione di frammento osteocondrale, articolazione subtalare, per via artroscopica
81.40.31↔	Artroplastica dell'anca con osteotomia delle ossa pelviche, tripla osteotomia	81.49.13↔	Rifissazione di frammento osteocondrale, articolazione subtalare, chirurgica a cielo aperto
81.40.32↔	Tettoplastica acetabolare dell'anca	81.49.26↔	Perforazione subcondrale, articolazione talocrurale, per via artroscopica
81.40.33↔	Resezione dell'anca secondo Girdlestone, primaria	81.49.27↔	Perforazione subcondrale, articolazione talocrurale, chirurgica a cielo aperto
81.40.99↔	Riparazione dell'anca, altro	81.49.28↔	Perforazione subcondrale, articolazione subtalare, per via artroscopica
81.42↔	Riparazione del ginocchio five-in-one	81.49.29↔	Perforazione subcondrale, articolazione subtalare, chirurgica a cielo aperto
81.43↔	Riparazione della triade del ginocchio	81.49.30↔	Perforazione subcondrale con inserzione di impianto acellulare, articolazione talocrurale, per via artroscopica
81.44.10↔	Stabilizzazione della rotula, Sezione del retinacolo, laterale	81.49.31↔	Perforazione subcondrale con inserzione di impianto acellulare, articolazione subtalare, per via artroscopica
81.44.11↔	Stabilizzazione della rotula, Sezione del retinacolo, laterale con intervento di riallineamento	81.49.32↔	Artroplastica di resezione della caviglia
81.44.12↔	Stabilizzazione della rotula, Trasposizione dell'inserzione del tendine rotuleo	81.49.33↔	Rifissazione e plastica dell'apparato capsulo-legamentoso dell'articolazione talocrurale
81.44.13↔	Stabilizzazione della rotula, Trasposizione dell'inserzione del tendine rotuleo con innesto osseo	81.49.34↔	Perforazione subcondrale con inserzione di impianto acellulare, articolazione talocrurale, chirurgica a cielo aperto
81.44.14↔	Stabilizzazione della rotula con plastica MPFL (legamento patello-femorale mediale)	81.49.35↔	Perforazione subcondrale con inserzione di impianto acellulare, articolazione talocalcanear, chirurgica a cielo aperto
81.44.99↔	Stabilizzazione della rotula, altro	81.49.99↔	Altra riparazione della caviglia, altro
81.45.10↔	Ricostruzione del crociato anteriore con tendine rotuleo autologo, per via artroscopica	81.51.00↔	Sostituzione totale dell'anca, NAS
81.45.11↔	Ricostruzione del crociato posteriore con tendine rotuleo autologo, per via artroscopica	81.51.11↔	Primo impianto di protesi totale dell'anca
81.45.12↔	Ricostruzione del crociato anteriore con tendine semitendinoso e/o gracile, per via artroscopica	81.51.12↔	Primo impianto di protesi totale dell'anca, protesi speciale
81.45.13↔	Ricostruzione del crociato posteriore con tendine semitendinoso e/o gracile, per via artroscopica	81.51.13↔	Primo impianto di protesi d'anca di superficie
81.45.14↔	Ricostruzione del crociato anteriore con legamento e rinforzo alloplastico, per via artroscopica	81.51.19↔	Primo impianto di protesi totale dell'anca, altro
81.45.19↔	Altra riparazione dei legamenti crociati del ginocchio, per via artroscopica	81.51.21↔	Impianto di protesi totale dell'anca per sostituzione di protesi, protesi speciale
81.45.20↔	Ricostruzione del crociato anteriore con tendine rotuleo autologo, chirurgica a cielo aperto	81.51.22↔	Impianto di protesi totale dell'anca per sostituzione di protesi, protesi speciale
81.45.21↔	Ricostruzione del crociato posteriore con tendine rotuleo autologo, chirurgica a cielo aperto	81.51.23↔	Impianto di protesi d'anca di superficie per sostituzione di protesi
81.45.22↔	Ricostruzione del crociato anteriore con tendine semitendinoso e/o gracile, chirurgica a cielo aperto	81.51.29↔	Impianto di protesi totale dell'anca per sostituzione di protesi, altro
81.45.23↔	Ricostruzione del crociato posteriore con tendine semitendinoso e/o gracile, chirurgica a cielo aperto	81.52.00↔	Sostituzione parziale dell'anca, NAS
81.45.24↔	Ricostruzione del crociato anteriore con legamento e rinforzo alloplastico, chirurgica a cielo aperto	81.52.21↔	Primo impianto di protesi unipolare
81.45.29↔	Altra riparazione dei legamenti crociati del ginocchio, chirurgica a cielo aperto	81.52.22↔	Primo impianto di protesi biarticolata
81.45.99↔	Altra riparazione dei legamenti crociati del ginocchio, altro		

81.52.29↔	Primo impianto di protesi parziale dell'anca, altro	81.62.10↔	Artrodesi di 2 vertebre, dorsale
81.52.31↔	Primo impianto di coppa di sostegno di protesi dell'anca	81.62.11↔	Artrodesi di 2 vertebre, combinata dorsale e ventrale, intercorporea
81.52.39↔	Primo impianto di componente di protesi dell'anca, altro	81.62.12↔	Artrodesi di 2 vertebre, ventrale, intercorporea
81.52.41↔	Impianto di protesi d'anca unipolare per sostituzione di protesi	81.62.13↔	Artrodesi di 2 vertebre, dorsale, dinamica
81.52.42↔	Impianto di protesi d'anca biarticolata per sostituzione di protesi	81.62.20↔	Artrodesi di 3 vertebre, dorsale
81.52.49↔	Impianto di protesi parziale dell'anca per sostituzione di protesi, altro	81.62.21↔	Artrodesi di 3 vertebre, combinata dorsale e ventrale, intercorporea
81.52.51↔	Impianto di coppa di sostegno di protesi dell'anca per sostituzione	81.62.22↔	Artrodesi di 3 vertebre, ventrale, intercorporea
81.52.52↔	Impianto di inserto di protesi dell'anca per sostituzione	81.62.23↔	Artrodesi di 3 vertebre, dorsale, dinamica
81.52.53↔	Impianto della testa femorale di protesi dell'anca per sostituzione	81.62.99↔	Artrodesi o rifusione di 2-3 vertebre, altro
81.52.54↔	Impianto di testa femorale nonché inserto di protesi dell'anca per sostituzione	81.63.00↔	Artrodesi o rifusione di 4-8 vertebre, NAS
81.52.55↔	Impianto di testa femorale, inserto nonché coppa acetabolare di protesi dell'anca per sostituzione	81.63.10↔	Artrodesi di 4 - 6 vertebre, dorsale
81.52.56↔	Impianto di inserto nonché coppa acetabolare di protesi dell'anca per sostituzione	81.63.11↔	Artrodesi di 4 - 6 vertebre, combinata dorsale e ventrale, intercorporea
81.52.57↔	Impianto di coppa di sostegno nonché coppa acetabolare di protesi dell'anca per sostituzione	81.63.12↔	Artrodesi di 4 - 6 vertebre, ventrale, intercorporea
81.52.58↔	Impianto di coppa di sostegno, coppa acetabolare nonché testa femorale di protesi dell'anca per sostituzione	81.63.13↔	Artrodesi di 4 - 6 vertebre, dorsale, dinamica
81.52.59↔	Impianto di componenti di endoprotesi dell'anca in caso di sostituzione, altro	81.63.20↔	Artrodesi di 7 - 8 vertebre, dorsale
81.52.5a↔	Impianto di stelo nonché testa femorale di protesi dell'anca per sostituzione	81.63.21↔	Artrodesi di 7 - 8 vertebre, combinata dorsale e ventrale, intercorporea
81.52.5b↔	Impianto di stelo, testa femorale nonché inserto di protesi dell'anca per sostituzione	81.63.22↔	Artrodesi di 7 - 8 vertebre, ventrale, intercorporea
81.54.21↔	Primo impianto di protesi totale standard del ginocchio	81.63.23↔	Artrodesi di 7 - 8 vertebre, dorsale, dinamica
81.54.22↔	Primo impianto di protesi totale speciale del ginocchio	81.63.99↔	Artrodesi o rifusione di 4-8 vertebre, altro
81.54.23↔	Primo impianto di protesi totale vincolata del ginocchio	81.64.00↔	Artrodesi o rifusione di 9 e più vertebre, NAS
81.54.24↔	Primo impianto di protesi a slitta unicondilare del ginocchio	81.64.10↔	Artrodesi di 9 e più vertebre, dorsale
81.54.25↔	Primo impianto di protesi a slitta bicondilare del ginocchio	81.64.11↔	Artrodesi di 9 o più vertebre, combinata dorsale e ventrale, intercorporea
81.54.26↔	Primo impianto di scudo femorale condilare con bottone rotuleo	81.64.99↔	Artrodesi o rifusione di 9 e più vertebre, altro
81.54.31↔	Impianto di protesi totale standard del ginocchio per sostituzione di protesi	81.65.10↔	Vertebroplastica, 1 corpo vertebrale
81.54.32↔	Impianto di protesi totale speciale del ginocchio per sostituzione di protesi	81.65.11↔	Vertebroplastica, 2 corpi vertebrali
81.54.33↔	Impianto di protesi totale vincolata del ginocchio per sostituzione di protesi	81.65.12↔	Vertebroplastica, 3 corpi vertebrali
81.54.34↔	Impianto di protesi a slitta unicondilare per sostituzione di protesi	81.65.13↔	Vertebroplastica, 4 e più corpi vertebrali
81.54.35↔	Impianto di protesi a slitta bicondilare per sostituzione di protesi	81.66.10↔	Cifoplastica, 1 corpo vertebrale
81.54.39↔	Impianto di endoprotesi del ginocchio per sostituzione di protesi, altro	81.66.11↔	Cifoplastica, 2 corpi vertebrali
81.54.42↔	Impianto di bottone rotuleo per sostituzione	81.66.12↔	Cifoplastica, 3 corpi vertebrali
81.54.43↔	Impianto di inserto di protesi del ginocchio per sostituzione	81.66.13↔	Cifoplastica, 4 e più corpi vertebrali
81.54.44↔	Impianto dei componenti tibiali o femorali nonché dell'inserto di protesi a slitta unicondilare o bicondilare o di protesi totale standard del ginocchio per sostituzione	81.71.00↔	Artroplastica della articolazione metacarpofalangea e interfalangea con impianto, NAS
81.54.45↔	Impianto dei componenti tibiali o femorali nonché dell'inserto di protesi totale speciale o vincolata del ginocchio per sostituzione	81.71.10↔	Impianto di altra endoprotesi delle articolazioni delle dita della mano
81.54.46↔	Impianto di protesi isolata della troclea femorale per sostituzione	81.71.99↔	Artroplastica della articolazione metacarpofalangea e interfalangea con impianto, altro
81.54.47↔	Impianto di scudo femorale condilare con bottone rotuleo per sostituzione	81.72↔	Artroplastica della articolazione metacarpofalangea e interfalangea senza impianto
81.54.49↔	Impianto di componenti di endoprotesi del ginocchio in caso di sostituzione, altro	81.73↔	Sostituzione totale del polso
81.56↔	Sostituzione totale della tibiotarsica	81.74.00↔	Artroplastica della articolazione carpocarpale o carpometacarpale con impianto, NAS
81.57.00↔	Sostituzione dell'articolazione del piede e delle dita del piede, NAS	81.74.10↔	Impianto di endoprotesi dell'articolazione della base del pollice
81.57.10↔	Sostituzione dell'articolazione del piede e delle dita del piede, Endoprotesi del tarso	81.74.99↔	Artroplastica della articolazione carpocarpale o carpometacarpale con impianto, altro
81.57.11↔	Sostituzione dell'articolazione del piede e delle dita del piede, Endoprotesi dell'avampiede o delle dita del piede	81.75↔	Artroplastica della articolazione carpocarpale o carpometacarpale senza impianto
81.57.99↔	Sostituzione dell'articolazione del piede e delle dita del piede, altro	81.80↔	Sostituzione totale della spalla
81.59.10↔	Revisione di sostituzione articolare delle estremità inferiori, senza sostituzione	81.81↔	Sostituzione parziale della spalla
81.59.11↔	Revisione e sostituzione di endoprotesi della caviglia	81.82.00↔	Riparazione di lussazione ricorrente della spalla, NAS
81.59.12↔	Revisione e sostituzione di endoprotesi del tarso	81.82.10↔	Riparazione di lussazione ricorrente della spalla, Rifissazione del labbro glenoideo, per via artroscopica
81.59.13↔	Revisione e sostituzione di endoprotesi dell'avampiede e delle dita dei piedi	81.82.11↔	Riparazione di lussazione ricorrente della spalla, Plicatura capsulare con fissazione alla glenoide, per via artroscopica
81.62.00↔	Artrodesi o rifusione di 2-3 vertebre, NAS	81.82.19↔	Riparazione di lussazione ricorrente della spalla, altro, per via artroscopica
		81.82.20↔	Riparazione di lussazione ricorrente della spalla, Rifissazione del limbus, chirurgica a cielo aperto
		81.82.21↔	Riparazione di lussazione ricorrente della spalla, Plastica del margine glenoideo anteriore e posteriore
		81.82.22↔	Riparazione di lussazione ricorrente della spalla, Capsuloplastica anteriore e posteriore
		81.82.29↔	Riparazione di lussazione ricorrente della spalla, altro, chirurgica a cielo aperto
		81.82.99↔	Riparazione di lussazione ricorrente della spalla, altro
		81.83.00↔	Altro intervento sulla spalla, NAS



81.83.10↔	Rifissazione di frammento osteocondrale, articolazione omero-glenoidea, per via artroscopica	81.95.13↔	Sutura del legamento crociato posteriore del ginocchio, chirurgica a cielo aperto
81.83.11↔	Rifissazione di frammento osteocondrale, articolazione omero-glenoidea, chirurgica a cielo aperto	81.95.14↔	Sutura dell'apparato capsulo-legamentoso mediale con coinvolgimento del menisco, per via artroscopica
81.83.12↔	Rifissazione di frammento osteocondrale, articolazione acromio-clavicolare, per via artroscopica	81.95.15↔	Sutura dell'apparato capsulo-legamentoso mediale con coinvolgimento del menisco, chirurgica a cielo aperto
81.83.13↔	Rifissazione di frammento osteocondrale, articolazione acromio-clavicolare, chirurgica a cielo aperto	81.95.16↔	Sutura dell'apparato capsulo-legamentoso laterale, per via artroscopica
81.83.26↔	Perforazione subcondrale, articolazione omero-glenoidea, per via artroscopica	81.95.17↔	Sutura dell'apparato capsulo-legamentoso laterale, chirurgica a cielo aperto
81.83.27↔	Perforazione subcondrale, articolazione omero-glenoidea, chirurgica a cielo aperto	81.95.18↔	Sutura dell'apparato capsulo-legamentoso dorsale, chirurgica a cielo aperto
81.83.28↔	Perforazione subcondrale, articolazione acromio-clavicolare, per via artroscopica	81.95.1a↔	Sutura dell'apparato capsulo-legamentoso dorsale del ginocchio, per via artroscopica
81.83.29↔	Perforazione subcondrale, articolazione acromio-clavicolare, chirurgica a cielo aperto	81.96.10↔	Altra riparazione articolare, Articolazione sterno-clavicolare, NAS
81.83.30↔	Perforazione subcondrale con inserzione di impianto acellulare, articolazione omero-glenoidea, per via artroscopica	81.96.11↔	Altra riparazione articolare, Articolazione sterno-clavicolare, Rifissazione di frammento osteocondrale, per via artroscopica
81.83.31↔	Perforazione subcondrale con inserzione di impianto acellulare, articolazione acromio-clavicolare, per via artroscopica	81.96.12↔	Altra riparazione articolare, Articolazione sterno-clavicolare, Rifissazione di frammento osteocondrale, chirurgica a cielo aperto
81.83.32↔	Rifissazione del labbro glenoideo, per via artroscopica	81.96.19↔	Altra riparazione articolare, Articolazione sterno-clavicolare, altro
81.83.33↔	Allargamento dello spazio subacromiale, per via artroscopica	81.96.1a↔	Altra riparazione articolare, Articolazione sterno-clavicolare, Perforazione subcondrale, per via artroscopica
81.83.34↔	Plicatura capsulare con fissazione al glenoide, per via artroscopica	81.96.1b↔	Altra riparazione articolare, Articolazione sterno-clavicolare, Perforazione subcondrale, chirurgica a cielo aperto
81.83.35↔	Perforazione subcondrale con inserzione di impianto acellulare, articolazione omero-glenoidea, chirurgica a cielo aperto	81.96.1c↔	Altra riparazione articolare, Articolazione sterno-clavicolare, Perforazione subcondrale con inserzione di impianto acellulare, per via artroscopica
81.83.36↔	Perforazione subcondrale con inserzione di impianto acellulare, articolazione acromio-clavicolare, chirurgica a cielo aperto	81.96.20↔	Altra riparazione articolare, Polso, NAS
81.83.39↔	Rifissazione e plastica artroscopica dell'apparato capsulo-legamentoso della spalla, altro, per via artroscopica	81.96.21↔	Altra riparazione articolare, Polso, Rifissazione di frammento osteocondrale, per via artroscopica
81.83.40↔	Artroplastica di resezione della spalla	81.96.22↔	Altra riparazione articolare, Polso, Rifissazione di frammento osteocondrale, chirurgica a cielo aperto
81.83.41↔	Rifissazione del limbus, chirurgica a cielo aperto	81.96.29↔	Altra riparazione articolare, Polso, altro
81.83.42↔	Plastica del margine glenoideo anteriore e posteriore	81.96.2a↔	Altra riparazione articolare, Polso, Perforazione subcondrale, per via artroscopica
81.83.43↔	Capsuloplastica anteriore e posteriore	81.96.2b↔	Altra riparazione articolare, Polso, Perforazione subcondrale, chirurgica a cielo aperto
81.83.44↔	Acromioplastica con sezione del legamento coraco-acromiale, chirurgica a cielo aperto	81.96.2c↔	Altra riparazione articolare, Polso, Perforazione subcondrale con inserzione di impianto acellulare, per via artroscopica
81.83.49↔	Rifissazione e plastica dell'apparato capsulo-legamentoso della spalla, altro, chirurgica a cielo aperto	81.96.2d↔	Altra riparazione articolare, polso, protesi della testa dell'ulna
81.83.99↔	Altro intervento sulla spalla, altro	81.96.30↔	Altra riparazione articolare, Articolazione sacroiliaca, NAS
81.84↔	Sostituzione totale del gomito	81.96.31↔	Altra riparazione articolare, Articolazione sacroiliaca, Rifissazione di frammento osteocondrale, per via artroscopica
81.85.00↔	Altra riparazione del gomito, NAS	81.96.32↔	Altra riparazione articolare, Articolazione sacroiliaca, Rifissazione di frammento osteocondrale, chirurgica a cielo aperto
81.85.10↔	Rifissazione di frammento osteocondrale del gomito, per via artroscopica	81.96.39↔	Altra riparazione articolare, Articolazione sacroiliaca, altro
81.85.11↔	Rifissazione di frammento osteocondrale del gomito, chirurgica a cielo aperto	81.96.3a↔	Altra riparazione articolare, Articolazione sacroiliaca, Perforazione subcondrale, per via artroscopica
81.85.18↔	Perforazione subcondrale del gomito, per via artroscopica	81.96.3b↔	Altra riparazione articolare, Articolazione sacroiliaca, Perforazione subcondrale, chirurgica a cielo aperto
81.85.19↔	Perforazione subcondrale del gomito, chirurgica a cielo aperto	81.96.3c↔	Altra riparazione articolare, Articolazione sacroiliaca, Perforazione subcondrale con inserzione di impianto acellulare, per via artroscopica
81.85.20↔	Perforazione subcondrale del gomito con inserzione di impianto acellulare, per via artroscopica	81.96.40↔	Altra riparazione articolare, Articolazione tibio-fibulare prossimale, NAS
81.85.21↔	Artroplastica di resezione del gomito	81.96.41↔	Altra riparazione articolare, Articolazione tibio-fibulare prossimale, Rifissazione di frammento osteocondrale, per via artroscopica
81.85.30↔	Sostituzione con protesi della superficie articolare distale dell'omero	81.96.42↔	Altra riparazione articolare, Articolazione tibio-fibulare prossimale, Rifissazione di frammento osteocondrale, chirurgica a cielo aperto
81.85.31↔	Altra riparazione del gomito, Protesi del capitello radiale	81.96.49↔	Altra riparazione articolare, Articolazione tibio-fibulare prossimale, altro
81.85.99↔	Altra riparazione del gomito, altro	81.96.4a↔	Altra riparazione articolare, Articolazione tibio-fibulare prossimale, Perforazione subcondrale, per via artroscopica
81.93.00↔	Sutura della capsula o dei legamenti dell'arto superiore, NAS	81.96.4b↔	Altra riparazione articolare, Articolazione tibio-fibulare prossimale, Perforazione subcondrale, chirurgica a cielo aperto
81.93.10↔	Sutura dell'apparato legamentoso della clavicola	81.96.4c↔	Altra riparazione articolare, articolazione tibio-fibulare prossimale, perforazione subcondrale con inserzione di impianto acellulare, per via artroscopica
81.93.20↔	Sutura dell'anello fibroso radio-ulnare		
81.93.21↔	Sutura dell'apparato legamentoso radio-ulnare distale		
81.93.30↔	Sutura della capsula o dei legamenti dell'arto superiore, carpo e metacarpo		
81.93.99↔	Sutura della capsula o dei legamenti dell'arto superiore, altro		
81.94↔	Sutura della capsula o del legamento della caviglia e del piede		
81.95.00↔	Sutura della capsula o del legamento in altra parte dell'arto inferiore, NAS		
81.95.09↔	Sutura della capsula o del legamento in altra parte dell'arto inferiore, altro		
81.95.10↔	Sutura del legamento crociato anteriore del ginocchio, per via artroscopica		
81.95.11↔	Sutura del legamento crociato anteriore del ginocchio, chirurgica a cielo aperto		
81.95.12↔	Sutura del legamento crociato posteriore del ginocchio, per via artroscopica		

81.96.50↔	Altra riparazione articolare, Articolazione metatarso-falangea, NAS	81.96.9a↔	Altri interventi di riparazione e plastica articolare, Artroplastica di resezione delle articolazioni del piede
81.96.51↔	Altra riparazione articolare, Articolazione metatarso-falangea, Rifissazione di frammento osteocondrale, per via artroscopica	81.96.9b↔	Altri interventi di riparazione e plastica articolare, altri interventi di plastica articolare
81.96.52↔	Altra riparazione articolare, Articolazione metatarso-falangea, Rifissazione di frammento osteocondrale, chirurgica a cielo aperto	81.97.10↔	Revisione di protesi articolare dell'arto superiore, senza sostituzione
81.96.59↔	Altra riparazione articolare, Articolazione metatarso-falangea, altro	81.97.11↔	Revisione e sostituzione di protesi totale della spalla
81.96.5a↔	Altra riparazione articolare, Articolazione metatarso-falangea, Perforazione subcondrale, per via artroscopica	81.97.12↔	Revisione e sostituzione di protesi della testa dell'omero
81.96.5b↔	Altra riparazione articolare, Articolazione metatarso-falangea, Perforazione subcondrale, chirurgica a cielo aperto	81.97.13↔	Revisione e sostituzione di protesi totale del gomito
81.96.5c↔	Altra riparazione articolare, Articolazione metatarso-falangea, Perforazione subcondrale con inserzione di impianto acellulare, per via artroscopica	81.97.14↔	Revisione e sostituzione di protesi del capitello radiale
81.96.60↔	Altra riparazione articolare, Articolazione interfalangea del piede, NAS	81.97.15↔	Revisione e sostituzione di endoprotesi del polso
81.96.61↔	Altra riparazione articolare, Articolazione interfalangea del piede, Rifissazione di frammento osteocondrale, per via artroscopica	81.97.16↔	Revisione e sostituzione di endoprotesi dell'articolazione della base del pollice
81.96.62↔	Altra riparazione articolare, Articolazione interfalangea del piede, Rifissazione di frammento osteocondrale, chirurgica a cielo aperto	81.97.17↔	Revisione e sostituzione di altra endoprotesi delle articolazioni delle dita delle mani
81.96.69↔	Altra riparazione articolare, Articolazione interfalangea del piede, altro	81.99.11↔	Revisione artroscopica di articolazione, Articolazione omero-glenoidea
81.96.6a↔	Altra riparazione articolare, Articolazione interfalangea del piede, Perforazione subcondrale, per via artroscopica	81.99.12↔	Revisione artroscopica di articolazione, Articolazione acromio-clavicolare
81.96.6b↔	Altra riparazione articolare, Articolazione interfalangea del piede, Perforazione subcondrale, chirurgica a cielo aperto	81.99.13↔	Revisione artroscopica di articolazione, Articolazione sterno-clavicolare
81.96.6c↔	Altra riparazione articolare, Articolazione interfalangea del piede, Perforazione subcondrale con inserzione di impianto acellulare, per via artroscopica	81.99.14↔	Revisione artroscopica di articolazione, Gomito
81.96.70↔	Altra riparazione articolare, altre articolazioni del piede, NAS	81.99.15↔	Revisione artroscopica di articolazione, Polso
81.96.71↔	Altra riparazione articolare, altre articolazioni del piede, Rifissazione di frammento osteocondrale, per via artroscopica	81.99.16↔	Revisione artroscopica di articolazione, Articolazione sacroiliaca
81.96.72↔	Altra riparazione articolare, altre articolazioni del piede, Rifissazione di frammento osteocondrale, chirurgica a cielo aperto	81.99.17↔	Revisione artroscopica di articolazione, Sinfisi pubica
81.96.79↔	Altra riparazione articolare, altre articolazioni del piede, altro	81.99.18↔	Revisione artroscopica di articolazione, Anca
81.96.7a↔	Altra riparazione articolare, altre articolazioni del piede, Perforazione subcondrale, per via artroscopica	81.99.1a↔	Revisione artroscopica di articolazione, Articolazione del ginocchio
81.96.7b↔	Altra riparazione articolare, altre articolazioni del piede, Perforazione subcondrale, chirurgica a cielo aperto	81.99.1b↔	Revisione artroscopica di articolazione, Articolazione tibio-fibulare prossimale
81.96.7c↔	Altra riparazione articolare, altre articolazioni del piede, Perforazione subcondrale con inserzione di impianto acellulare, per via artroscopica	81.99.1c↔	Revisione artroscopica di articolazione, Articolazione talocrurale
81.96.80↔	Altra riparazione di altra articolazione specificata, NAS	81.99.1d↔	Revisione artroscopica di articolazione, Articolazione subtalare
81.96.81↔	Altra riparazione di altra articolazione specificata, Rifissazione di frammento osteocondrale, per via artroscopica	81.99.1e↔	Revisione artroscopica di articolazione, Altre articolazioni del piede e delle dita del piede
81.96.82↔	Altra riparazione di altra articolazione specificata, Rifissazione di frammento osteocondrale, chirurgica a cielo aperto	81.99.1f↔	Revisione artroscopica di articolazione, Articolazione metatarso-falangea
81.96.89↔	Altra riparazione di altra articolazione specificata, altro	81.99.1g↔	Revisione artroscopica di articolazione, Articolazione interfalangea del piede
81.96.8a↔	Altra riparazione di altra articolazione specificata, Perforazione subcondrale, per via artroscopica	81.99.21↔	Revisione chirurgica a cielo aperto di articolazione, Articolazione omero-glenoidea
81.96.8b↔	Altra riparazione di altra articolazione specificata, Perforazione subcondrale, chirurgica a cielo aperto	81.99.22↔	Revisione chirurgica a cielo aperto di articolazione, Articolazione acromio-clavicolare
81.96.8c↔	Altra riparazione di altra articolazione specificata, Perforazione subcondrale con inserzione di impianto acellulare, per via artroscopica	81.99.23↔	Revisione chirurgica a cielo aperto di articolazione, Articolazione sterno-clavicolare
81.96.92↔	Altri interventi di riparazione e plastica articolare, Rifissazione dell'apparato capsulo-legamentoso di altre articolazioni	81.99.24↔	Revisione chirurgica a cielo aperto di articolazione, Gomito
81.96.93↔	Altri interventi di riparazione e plastica articolare, Impianto/rimozione di menisco di collagene	81.99.25↔	Revisione chirurgica a cielo aperto di articolazione, Polso
81.96.94↔	Altri interventi di riparazione e plastica articolare, Impianto/rimozione di menisco di collagene, per via artroscopica	81.99.26↔	Revisione chirurgica a cielo aperto di articolazione, Articolazione sacroiliaca
81.96.95↔	Altri interventi di riparazione e plastica articolare, Impianto di endoprotesi in articolazioni dell'estremità superiore, altro	81.99.27↔	Revisione chirurgica a cielo aperto di articolazione, Sinfisi pubica
81.96.97↔	Altri interventi di riparazione e plastica articolare, Intervento complesso di primo impianto/sostituzione di endoprotesi articolare associato a sostituzione di osso e/o a sostituzione di articolazioni adiacenti	81.99.28↔	Revisione chirurgica a cielo aperto di articolazione, Anca
81.96.98↔	Altri interventi di riparazione e plastica articolare, Artroplastica di resezione del polso	81.99.29↔	Revisione chirurgica a cielo aperto di articolazione, altro
		81.99.2a↔	Revisione chirurgica a cielo aperto di articolazione, Articolazione del ginocchio
		81.99.2b↔	Revisione chirurgica a cielo aperto di articolazione, Articolazione tibio-fibulare prossimale
		81.99.2c↔	Revisione chirurgica a cielo aperto di articolazione, Articolazione talocrurale
		81.99.2d↔	Revisione chirurgica a cielo aperto di articolazione, Articolazione subtalare
		81.99.2e↔	Revisione chirurgica a cielo aperto di articolazione, Altre articolazioni del piede e delle dita del piede
		81.99.2f↔	Revisione chirurgica a cielo aperto di articolazione, Articolazione metatarso-falangea
		81.99.2g↔	Revisione chirurgica a cielo aperto di articolazione, Articolazione interfalangea del piede
		81.99.31↔	Interventi artroscopici sulla cartilagine articolare, Articolazione omero-glenoidea
		81.99.32↔	Interventi artroscopici sulla cartilagine articolare, Articolazione acromio-clavicolare
		81.99.33↔	Interventi artroscopici sulla cartilagine articolare, Articolazione sterno-clavicolare



81.99.34↔	Interventi artroscopici sulla cartilagine articolare, Gomito	81.99.5e↔	Artrorisi e fissazione temporanea di articolazione, Piede e dita del piede, altro
81.99.35↔	Interventi artroscopici sulla cartilagine articolare, Polso	81.99.5f↔	Artrorisi e fissazione temporanea di articolazione, Articolazione metatarso-falangea
81.99.36↔	Interventi artroscopici sulla cartilagine articolare, Articolazione sacroiliaca	81.99.5g↔	Artrorisi e fissazione temporanea di articolazione, Articolazione interfalangea del piede
81.99.37↔	Interventi artroscopici sulla cartilagine articolare, Sinfisi pubica	81.99.81↔	Altri interventi artroscopici sulle strutture articolari, Polso
81.99.38↔	Interventi artroscopici sulla cartilagine articolare, Anca	81.99.82↔	Altri interventi artroscopici sulle strutture articolari, Articolazione del ginocchio
81.99.3a↔	Interventi artroscopici sulla cartilagine articolare e sui menischi, Articolazione del ginocchio	81.99.83↔	Altri interventi artroscopici sulle strutture articolari, Articolazione talocrurale
81.99.3b↔	Interventi artroscopici sulla cartilagine articolare, Articolazione tibio-fibulare prossimale	81.99.91↔	Altri interventi chirurgici a cielo aperto sulle strutture articolari, Articolazione omero-glenoidea
81.99.3c↔	Interventi artroscopici sulla cartilagine articolare, Articolazione talocrurale	81.99.92↔	Altri interventi chirurgici a cielo aperto sulle strutture articolari, Articolazione acromio-clavicolare
81.99.3d↔	Interventi artroscopici sulla cartilagine articolare, Articolazione subtalare	81.99.93↔	Altri interventi chirurgici a cielo aperto sulle strutture articolari, Articolazione sterno-clavicolare
81.99.3e↔	Interventi artroscopici sulla cartilagine articolare, Altre articolazioni del piede e delle dita del piede	81.99.94↔	Altri interventi chirurgici a cielo aperto sulle strutture articolari, Gomito
81.99.3f↔	Interventi artroscopici sulla cartilagine articolare, Articolazione metatarso-falangea	81.99.95↔	Altri interventi chirurgici a cielo aperto sulle strutture articolari, Articolazione radio-ulnare prossimale
81.99.3g↔	Interventi artroscopici sulla cartilagine articolare, Articolazione interfalangea del piede	81.99.96↔	Altri interventi chirurgici a cielo aperto sulle strutture articolari, Polso
81.99.41↔	Interventi chirurgici a cielo aperto sulla cartilagine articolare, Articolazione omero-glenoidea	81.99.97↔	Altri interventi chirurgici a cielo aperto sulle strutture articolari, Articolazione sacroiliaca
81.99.42↔	Interventi chirurgici a cielo aperto sulla cartilagine articolare, Articolazione acromio-clavicolare	81.99.98↔	Altri interventi chirurgici a cielo aperto sulle strutture articolari, Anca
81.99.43↔	Interventi chirurgici a cielo aperto sulla cartilagine articolare, Articolazione sterno-clavicolare	81.99.9a↔	Altri interventi chirurgici a cielo aperto sulle strutture articolari, Articolazione tibio-fibulare prossimale
81.99.44↔	Interventi chirurgici a cielo aperto sulla cartilagine articolare, Gomito	81.99.9b↔	Altri interventi chirurgici a cielo aperto sulle strutture articolari, Articolazione talocrurale
81.99.45↔	Interventi chirurgici a cielo aperto sulla cartilagine articolare, Polso	81.99.9c↔	Altri interventi chirurgici a cielo aperto sulle strutture articolari, Articolazione subtalare
81.99.46↔	Interventi chirurgici a cielo aperto sulla cartilagine articolare, Articolazione sacroiliaca	81.99.9e↔	Altri interventi chirurgici a cielo aperto sulle strutture articolari, Piede e dita del piede, altro
81.99.47↔	Interventi chirurgici a cielo aperto sulla cartilagine articolare, Sinfisi pubica	81.99.9f↔	Altri interventi chirurgici a cielo aperto sulle strutture articolari, Articolazione metatarso-falangea
81.99.48↔	Interventi chirurgici a cielo aperto sulla cartilagine articolare, Anca	81.99.9g↔	Altri interventi chirurgici a cielo aperto sulle strutture articolari, Articolazione interfalangea del piede
81.99.49↔	Interventi chirurgici a cielo aperto sulla cartilagine articolare, altro	81.9a.11↔	Innesto di cartilagine e impianto di colture tissutali prodotte in vitro, articolazione omero-glenoidea, per via artroscopica
81.99.4a↔	Interventi chirurgici a cielo aperto sulla cartilagine articolare e sui menischi, Articolazione del ginocchio	81.9a.12↔	Innesto di cartilagine e impianto di colture tissutali prodotte in vitro, articolazione acromio-clavicolare, per via artroscopica
81.99.4b↔	Interventi chirurgici a cielo aperto sulla cartilagine articolare, Articolazione tibio-fibulare prossimale	81.9a.13↔	Innesto di cartilagine e impianto di colture tissutali prodotte in vitro, articolazione sterno-clavicolare, per via artroscopica
81.99.4c↔	Interventi chirurgici a cielo aperto sulla cartilagine articolare, Articolazione talocrurale	81.9a.14↔	Innesto di cartilagine e impianto di colture tissutali prodotte in vitro, gomito, per via artroscopica
81.99.4d↔	Interventi chirurgici a cielo aperto sulla cartilagine articolare, Articolazione subtalare	81.9a.16↔	Innesto di cartilagine e impianto di colture tissutali prodotte in vitro, polso, per via artroscopica
81.99.4e↔	Interventi chirurgici a cielo aperto sulla cartilagine articolare, Altre articolazioni del piede e delle dita del piede	81.9a.1a↔	Innesto di cartilagine e impianto di colture tissutali prodotte in vitro, articolazione sacroiliaca, per via artroscopica
81.99.4f↔	Interventi chirurgici a cielo aperto sulla cartilagine articolare, Articolazione metatarso-falangea	81.9a.1b↔	Innesto di cartilagine e impianto di colture tissutali prodotte in vitro, anca, per via artroscopica
81.99.4g↔	Interventi chirurgici a cielo aperto sulla cartilagine articolare, Articolazione interfalangea del piede	81.9a.1c↔	Innesto di cartilagine e impianto di colture tissutali prodotte in vitro, articolazione del ginocchio, per via artroscopica
81.99.51↔	Artrorisi e fissazione temporanea di articolazione, Articolazione omero-glenoidea	81.9a.1d↔	Innesto di cartilagine e impianto di colture tissutali prodotte in vitro, articolazione tibio-fibulare prossimale, per via artroscopica
81.99.52↔	Artrorisi e fissazione temporanea di articolazione, Articolazione acromio-clavicolare	81.9a.1e↔	Innesto di cartilagine e impianto di colture tissutali prodotte in vitro, articolazione talocrurale, per via artroscopica
81.99.53↔	Artrorisi e fissazione temporanea di articolazione, Articolazione sterno-clavicolare	81.9a.1f↔	Innesto di cartilagine e impianto di colture tissutali prodotte in vitro, articolazione subtalare, per via artroscopica
81.99.54↔	Artrorisi e fissazione temporanea di articolazione, Gomito	81.9a.1g↔	Innesto di cartilagine e impianto di colture tissutali prodotte in vitro, altre articolazioni tarsali e tarsometatarsali, per via artroscopica
81.99.55↔	Artrorisi e fissazione temporanea di articolazione, Polso	81.9a.1h↔	Innesto di cartilagine e impianto di colture tissutali prodotte in vitro, articolazione metatarso-falangea, per via artroscopica
81.99.56↔	Artrorisi e fissazione temporanea di articolazione, Articolazione sacroiliaca	81.9a.1i↔	Innesto di cartilagine e impianto di colture tissutali prodotte in vitro, articolazione interfalangea del piede, per via artroscopica
81.99.57↔	Artrorisi e fissazione temporanea di articolazione, Sinfisi pubica	81.9a.1j↔	Innesto di cartilagine e impianto di colture tissutali prodotte in vitro, altre articolazioni, per via artroscopica
81.99.58↔	Artrorisi e fissazione temporanea di articolazione, Anca	81.9a.21↔	Innesto di cartilagine e impianto di colture tissutali prodotte in vitro, articolazione omero-glenoidea, chirurgica a cielo aperto
81.99.5a↔	Artrorisi e fissazione temporanea di articolazione, Articolazione del ginocchio		
81.99.5b↔	Artrorisi e fissazione temporanea di articolazione, Articolazione tibio-fibulare prossimale		
81.99.5c↔	Artrorisi e fissazione temporanea di articolazione, Articolazione talocrurale		
81.99.5d↔	Artrorisi e fissazione temporanea di articolazione, Articolazione subtalare		

81.9a.22↔	Innesto di cartilagine e impianto di colture tissutali prodotte in vitro, articolazione acromio-clavicolare, chirurgica a cielo aperto	82.52↔	Arretramento di tendini della mano
81.9a.23↔	Innesto di cartilagine e impianto di colture tissutali prodotte in vitro, articolazione sterno-clavicolare, chirurgica a cielo aperto	82.53↔	Reinserzione di tendini della mano
81.9a.24↔	Innesto di cartilagine e impianto di colture tissutali prodotte in vitro, gomito, chirurgica a cielo aperto	82.54↔	Reinserzione di muscoli della mano
81.9a.26↔	Innesto di cartilagine e impianto di colture tissutali prodotte in vitro, polso, chirurgica a cielo aperto	82.55↔	Altra modificazione di lunghezza di tendini e muscoli della mano
81.9a.2a↔	Innesto di cartilagine e impianto di colture tissutali prodotte in vitro, articolazione sacroiliaca, chirurgica a cielo aperto	82.56↔	Altra trasposizione di tendini della mano
81.9a.2b↔	Innesto di cartilagine e impianto di colture tissutali prodotte in vitro, anca, chirurgica a cielo aperto	82.57.00↔	Altra trasposizione di tendini della mano, NAS
81.9a.2c↔	Innesto di cartilagine e impianto di colture tissutali prodotte in vitro, articolazione del ginocchio, chirurgica a cielo aperto	82.57.10↔	Altra trasposizione di tendini della mano, Trasposizione di tendine flessore della mano
81.9a.2d↔	Innesto di cartilagine e impianto di colture tissutali prodotte in vitro, articolazione tibio-fibulare prossimale, chirurgica a cielo aperto	82.57.99↔	Altra trasposizione di tendini della mano, altro
81.9a.2e↔	Innesto di cartilagine e impianto di colture tissutali prodotte in vitro, articolazione talocrurale, chirurgica a cielo aperto	82.58↔	Altra trasposizione di muscoli della mano
81.9a.2f↔	Innesto di cartilagine e impianto di colture tissutali prodotte in vitro, articolazione subtalare, chirurgica a cielo aperto	82.59↔	Altra trasposizione di muscoli della mano
81.9a.2g↔	Innesto di cartilagine e impianto di colture tissutali prodotte in vitro, altre articolazioni tarsali e tarsometatarsali, chirurgica a cielo aperto	82.61↔	Intervento di ricostruzione del pollice completo di nervi e vasi sanguigni
81.9a.2h↔	Innesto di cartilagine e impianto di colture tissutali prodotte in vitro, articolazione metatarso-falangea, chirurgica a cielo aperto	82.69↔	Ricostruzione del pollice, altro
81.9a.2i↔	Innesto di cartilagine e impianto di colture tissutali prodotte in vitro, articolazione interfalangea del piede, chirurgica a cielo aperto	82.71↔	Ricostruzione di puleggia tendinea
81.9a.2j↔	Innesto di cartilagine e impianto di colture tissutali prodotte in vitro, altre articolazioni, chirurgica a cielo aperto	82.72.00↔	Intervento di plastica sulla mano con innesto di muscolo o fascia muscolare, NAS
81.9a.5c↔	Innesto cartilagineo con procedura OATS (sistema di transfer osteoarticolare), mosaico-plastica, articolazione del ginocchio, per via artroscopica	82.72.10↔	Intervento di plastica con innesto di muscolo o fascia, su un dito della mano
81.9a.6c↔	Innesto cartilagineo con procedura OATS (sistema di transfer osteoarticolare), mosaico-plastica, articolazione del ginocchio, chirurgica a cielo aperto	82.72.11↔	Intervento di plastica con innesto di muscolo o fascia, su altre parti della mano
82.04↔	Incisione e drenaggio dello spazio palmare o tenare	82.72.99↔	Intervento di plastica sulla mano con innesto di muscolo o fascia muscolare, altro
82.09.10↔	Altra incisione dei tessuti molli della mano, Incisione di compartimento tendineo della mano	82.79↔	Intervento di plastica sulla mano con altro innesto o impianto
82.11.10↔	Tenotomia della mano, Polso, percutanea	82.81↔	Trasferimento di dita, ad eccezione del pollice
82.11.11↔	Tenotomia della mano, Dita della mano, percutanea	82.82↔	Riparazione di schisi della mano
82.11.20↔	Tenotomia della mano, chirurgica a cielo aperto	82.83↔	Riparazione di macrodattilia
82.11.99↔	Tenotomia della mano,	82.84↔	Riparazione di dito a martello
82.12↔	Fasciotomia della mano	82.85↔	Altra tenodesi della mano
82.19.10↔	Altra sezione di tessuto molle della mano, Sezione di muscoli della mano	82.86.00↔	Altra tenoplastica della mano, NAS
82.19.99↔	Altra sezione di tessuto molle della mano, altro	82.86.10↔	Tenoplastica di tendini flessori della mano
82.21↔	Asportazione di lesione della fascia [o guaina] tendinea della mano	82.86.11↔	Creazione di un letto per l'innesto di tendini nella mano
82.22↔	Asportazione di lesione dei muscoli della mano	82.86.12↔	Revisione senza sostituzione di innesto tendineo della mano
82.31↔	Borsectomia della mano	82.86.13↔	Sostituzione di innesto tendineo della mano
82.32↔	Asportazione di tendini della mano per innesto	82.86.99↔	Altra tenoplastica della mano, altro
82.34↔	Asportazione di muscolo o fasce della mano per innesto	82.89.10↔	Plastica delle guaine tendinee della mano
82.35.00↔	Altra fasciectomia della mano, NAS	82.89.11↔	Rifissazione ossea di legamenti della mano, Carpo e metacarpo
82.35.10↔	Fasciectomia del palmo della mano	82.89.12↔	Rifissazione ossea di legamenti di mano, altri legamenti della mano
82.35.11↔	Fasciectomia della mano e delle dita della mano con neurolisi arteriolisi	82.89.13↔	Distrazione transarticolare dei tessuti molli per anomalie congenite della mano
82.35.12↔	Fasciectomia della mano e delle dita della mano con neurolisi e arteriolisi	82.89.14↔	Radializzazione per anomalie congenite della mano
82.35.13↔	Fasciectomia della mano e delle dita della mano con artrolisi	82.89.15↔	Resezione di briglie con ricostruzione plastica per anomalie congenite della mano
82.35.99↔	Altra fasciectomia della mano, altro	82.89.16↔	Trasferimento di dito del piede per sostituire un dito della mano
82.36↔	Altra miectomia della mano	83.02.10↔	Miotomia, Testa e collo
82.41↔	Sutura della fascia tendinea della mano	83.02.11↔	Miotomia, Spalla e ascella
82.42↔	Sutura differita dei tendini flessori della mano	83.02.12↔	Miotomia, Braccio e gomito
82.43↔	Sutura differita di altri tendini della mano	83.02.13↔	Miotomia, Avambraccio
82.44↔	Altra sutura dei tendini flessori della mano	83.02.14↔	Miotomia, Parete toracica, addome e dorso
82.45↔	Altra sutura di altri tendini della mano	83.02.15↔	Miotomia, Regione inguinale e genitale e natiche
82.46.00↔	Sutura di muscoli o fasce della mano, NAS	83.02.16↔	Miotomia, Estremità inferiore
82.46.10↔	Sutura di fascia della mano	83.02.19↔	Miotomia, Altra localizzazione
82.46.20↔	Sutura di muscolo della mano	83.03.10↔	Borsotomia, Testa e collo
82.46.99↔	Sutura di muscoli o fasce della mano, altro	83.03.11↔	Borsotomia, Spalla e ascella
82.51↔	Avanzamento di tendini della mano	83.03.12↔	Borsotomia, Braccio e gomito
		83.03.13↔	Borsotomia, Avambraccio
		83.03.14↔	Borsotomia, Parete toracica, addome e dorso
		83.03.15↔	Borsotomia, Regione inguinale e genitale e natiche
		83.03.16↔	Borsotomia, Estremità inferiore
		83.03.19↔	Borsotomia, Altra localizzazione
		83.09.10↔	Rimozione di corpo estraneo da muscolo, tendine o fascia, Testa e collo
		83.09.11↔	Rimozione di corpo estraneo da muscolo, tendine o fascia, Spalla e ascella
		83.09.12↔	Rimozione di corpo estraneo da muscolo, tendine o fascia, Braccio e gomito
		83.09.13↔	Rimozione di corpo estraneo da muscolo, tendine o fascia, Avambraccio
		83.09.14↔	Rimozione di corpo estraneo da muscolo, tendine o fascia, Parete toracica, addome e dorso



83.09.15↔	Rimozione di corpo estraneo da muscolo, tendine o fascia, Regione inguinale e genitale e natiche	83.49.11↔	Asportazione di guaina tendinea, Spalla e ascella
83.09.16↔	Rimozione di corpo estraneo da muscolo, tendine o fascia, Estremità inferiore	83.49.12↔	Asportazione di guaina tendinea, Braccio e gomito
83.09.19↔	Rimozione di corpo estraneo da muscolo, tendine o fascia, Altra localizzazione	83.49.13↔	Asportazione di guaina tendinea, Avambraccio
83.11↔	Achillotenotomia	83.49.14↔	Asportazione di guaina tendinea, Parete toracica e dorso
83.12↔	Tenotomia degli adduttori dell'anca	83.49.15↔	Asportazione di guaina tendinea, Regione inguinale e genitale e natiche
83.13.10↔	Incisione di tendine, Testa e collo	83.49.16↔	Asportazione di guaina tendinea, Estremità inferiore
83.13.11↔	Incisione di tendine, Spalla e ascella	83.49.20↔	Resezione compartimentale, Testa e collo
83.13.12↔	Incisione di tendine, Braccio e gomito	83.49.21↔	Resezione compartimentale, Spalla e ascella
83.13.13↔	Incisione di tendine, Avambraccio	83.49.22↔	Resezione compartimentale, Braccio e gomito
83.13.14↔	Incisione di tendine, Parete toracica, addome e dorso	83.49.23↔	Resezione compartimentale, Avambraccio
83.13.15↔	Incisione di tendine, Regione inguinale e genitale e natiche	83.49.24↔	Resezione compartimentale, Parete toracica, addome e dorso
83.13.16↔	Incisione di tendine, Estremità inferiore	83.49.25↔	Resezione compartimentale, Regione inguinale e genitale e natiche
83.13.20↔	Sezione di tendine, Testa e collo	83.49.26↔	Resezione compartimentale, Estremità inferiore
83.13.21↔	Sezione di tendine, Spalla e ascella	83.49.29↔	Resezione compartimentale, Altra localizzazione
83.13.22↔	Sezione di tendine, Braccio e gomito	83.49.30↔	Altra asportazione di tessuti molli, Testa e collo
83.13.23↔	Sezione di tendine, Avambraccio	83.49.31↔	Altra asportazione di tessuti molli, Spalla e ascella
83.13.24↔	Sezione di tendine, Parete toracica, addome e dorso	83.49.32↔	Altra asportazione di tessuti molli, Braccio e gomito
83.13.25↔	Sezione di tendine, Regione inguinale e genitale e natiche	83.49.33↔	Altra asportazione di tessuti molli, Avambraccio
83.13.26↔	Sezione di tendine, Estremità inferiore	83.49.34↔	Altra asportazione di tessuti molli, Parete toracica, addome e dorso
83.14.10↔	Fasciotomia, Testa e collo	83.49.35↔	Altra asportazione di tessuti molli, Regione inguinale e genitale e natiche
83.14.11↔	Fasciotomia, Spalla e ascella	83.49.36↔	Altra asportazione di tessuti molli, Estremità inferiore
83.14.12↔	Fasciotomia, Braccio e gomito	83.49.39↔	Altra asportazione di tessuti molli, Altra localizzazione
83.14.13↔	Fasciotomia, Avambraccio	83.5x.10↔	Borsectomia, Testa e collo
83.14.14↔	Fasciotomia, Parete toracica, addome e dorso	83.5x.11↔	Borsectomia, Spalla e ascella
83.14.15↔	Fasciotomia, Regione inguinale e genitale e natiche	83.5x.12↔	Borsectomia, Braccio e gomito
83.14.16↔	Fasciotomia, Estremità inferiore	83.5x.13↔	Borsectomia, Avambraccio
83.19.10↔	Sezione di muscolo, Testa e collo	83.5x.14↔	Borsectomia, Parete toracica, addome e dorso
83.19.11↔	Sezione di muscolo, Spalla e ascella	83.5x.15↔	Borsectomia, Regione inguinale e genitale e natiche
83.19.12↔	Sezione di muscolo, Braccio e gomito	83.5x.16↔	Borsectomia, Estremità inferiore
83.19.13↔	Sezione di muscolo, Avambraccio	83.5x.19↔	Borsectomia, Altra localizzazione
83.19.14↔	Sezione di muscolo, Parete toracica, addome e dorso	83.61.10↔	Sutura di guaina tendinea, Testa e collo
83.19.15↔	Sezione di muscolo, Regione inguinale e genitale e natiche	83.61.11↔	Sutura di guaina tendinea, Spalla e ascella
83.19.16↔	Sezione di muscolo, Estremità inferiore	83.61.12↔	Sutura di guaina tendinea, Braccio e gomito
83.19.20↔	Disinserzione di muscolo, tendine e fascia, Testa e collo	83.61.13↔	Sutura di guaina tendinea, Avambraccio
83.19.21↔	Disinserzione di muscolo, tendine e fascia, Spalla e ascella	83.61.14↔	Sutura di guaina tendinea, Parete toracica, addome e dorso
83.19.22↔	Disinserzione di muscolo, tendine e fascia, Braccio e gomito	83.61.15↔	Sutura di guaina tendinea, Regione inguinale e genitale e natiche
83.19.23↔	Disinserzione di muscolo, tendine e fascia, Avambraccio	83.61.16↔	Sutura di guaina tendinea, Estremità inferiore
83.19.24↔	Disinserzione di muscolo, tendine e fascia, Parete toracica, addome e dorso	83.61.19↔	Sutura di guaina tendinea, Altra localizzazione
83.19.25↔	Disinserzione di muscolo, tendine e fascia, Regione inguinale e genitale e natiche	83.62.10↔	Sutura differita di tendini, Testa e collo
83.19.26↔	Disinserzione di muscolo, tendine e fascia, Estremità inferiore	83.62.11↔	Sutura differita di tendini, Spalla e ascella
83.31.10↔	Asportazione di lesione delle guaine tendinee, Testa e collo	83.62.12↔	Sutura differita di tendini, Braccio e gomito
83.31.11↔	Asportazione di lesione delle guaine tendinee, Spalla e ascella	83.62.13↔	Sutura differita di tendini, Avambraccio
83.31.12↔	Asportazione di lesione delle guaine tendinee, Braccio e gomito	83.62.14↔	Sutura differita di tendini, Parete toracica, addome e dorso
83.31.13↔	Asportazione di lesione delle guaine tendinee, Avambraccio	83.62.15↔	Sutura differita di tendini, Regione inguinale e genitale e natiche
83.31.14↔	Asportazione di lesione delle guaine tendinee, Parete toracica, addome e dorso	83.62.16↔	Sutura differita di tendini, Estremità inferiore
83.31.15↔	Asportazione di lesione delle guaine tendinee, Regione inguinale e genitale e natiche	83.62.19↔	Sutura differita di tendini, Altra localizzazione
83.31.16↔	Asportazione di lesione delle guaine tendinee, Estremità inferiore	83.63↔	Riparazione della cuffia dei rotatori
83.41↔	Asportazione di tendini per innesti	83.64.10↔	Altra sutura di tendini, Testa e collo
83.42.10↔	Altra tendinectomia, Testa e collo	83.64.11↔	Altra sutura di tendini, Spalla e ascella
83.42.11↔	Altra tendinectomia, Spalla e ascella	83.64.12↔	Altra sutura di tendini, Braccio e gomito
83.42.12↔	Altra tendinectomia, Braccio e gomito	83.64.13↔	Altra sutura di tendini, Avambraccio
83.42.13↔	Altra tendinectomia, Avambraccio	83.64.14↔	Altra sutura di tendini, Parete toracica, addome e dorso
83.42.14↔	Altra tendinectomia, Parete toracica, addome e dorso	83.64.15↔	Altra sutura di tendini, Regione inguinale e genitale e natiche
83.42.15↔	Altra tendinectomia, Regione inguinale e genitale e natiche	83.64.16↔	Altra sutura di tendini, Estremità inferiore
83.42.16↔	Altra tendinectomia, Estremità inferiore	83.64.19↔	Altra sutura di tendini, Altra localizzazione
83.42.19↔	Altra tendinectomia, Altra localizzazione	83.65.10↔	Altra sutura di muscoli o fasce, Testa e collo
83.43.10↔	Prelievo di lembo miocutaneo per innesto	83.65.11↔	Altra sutura di muscoli o fasce, Spalla e ascella
83.43.11↔	Prelievo di lembo osteomiocutaneo o osteofasciocutaneo per innesto	83.65.12↔	Altra sutura di muscoli o fasce, Braccio e gomito
83.43.12↔	Prelievo di altro lembo da muscolo o fascia con anastomosi microvascolare	83.65.13↔	Altra sutura di muscoli o fasce, Avambraccio
83.43.99↔	Asportazione di muscoli o fasce per innesto, altro	83.65.14↔	Altra sutura di muscoli o fasce, Parete toracica, addome e dorso
83.49.10↔	Asportazione di guaina tendinea, Testa e collo	83.65.15↔	Altra sutura di muscoli o fasce, Regione inguinale e genitale e natiche
		83.65.16↔	Altra sutura di muscoli o fasce, Estremità inferiore
		83.71.10↔	Avanzamento di tendini, Testa e collo
		83.71.11↔	Avanzamento di tendini, Spalla e ascella

83.71.12↔	Avanzamento di tendini, Braccio e gomito	83.81.99↔	Innesto tendineo, altro
83.71.13↔	Avanzamento di tendini, Avambraccio	83.82.10↔	Innesto di fascia, Testa e collo
83.71.14↔	Avanzamento di tendini, Parete toracica, addome e dorso	83.82.11↔	Innesto di fascia, Spalla e ascella
83.71.15↔	Avanzamento di tendini, Regione inguinale e genitale e natiche	83.82.12↔	Innesto di fascia, Braccio e gomito
83.71.16↔	Avanzamento di tendini, Estremità inferiore	83.82.13↔	Innesto di fascia, Avambraccio
83.71.19↔	Avanzamento di tendini, Altra localizzazione	83.82.14↔	Innesto di fascia, Parete toracica, addome e dorso
83.71.99↔	Avanzamento di tendini, altro	83.82.15↔	Innesto di fascia, Regione inguinale e genitale e natiche
83.72.10↔	Arretramento di tendini, Testa e collo	83.82.16↔	Innesto di fascia, Estremità inferiore
83.72.11↔	Arretramento di tendini, Spalla e ascella	83.82.19↔	Innesto di fascia, Altra localizzazione
83.72.12↔	Arretramento di tendini, Braccio e gomito	83.82.20↔	Innesto di lembo muscolare o fasciale locale, Testa e collo
83.72.13↔	Arretramento di tendini, Avambraccio	83.82.21↔	Innesto di lembo muscolare o fasciale locale, Spalla e ascella
83.72.14↔	Arretramento di tendini, Parete toracica, addome e dorso	83.82.22↔	Innesto di lembo muscolare o fasciale locale, Braccio e gomito
83.72.15↔	Arretramento di tendini, Regione inguinale e genitale e natiche	83.82.23↔	Innesto di lembo muscolare o fasciale locale, Avambraccio
83.72.16↔	Arretramento di tendini, Estremità inferiore	83.82.24↔	Innesto di lembo muscolare o fasciale locale, Parete toracica, addome e dorso
83.73.10↔	Reinserzione di tendini, Testa e collo	83.82.25↔	Innesto di lembo muscolare o fasciale locale, Regione inguinale e genitale e natiche
83.73.11↔	Reinserzione di tendini, Spalla e ascella	83.82.26↔	Innesto di lembo muscolare o fasciale locale, Estremità inferiore
83.73.12↔	Reinserzione di tendini, Braccio e gomito	83.82.29↔	Innesto di lembo muscolare o fasciale locale, Altra localizzazione
83.73.13↔	Reinserzione di tendini, Avambraccio	83.82.30↔	Innesto di lembo osteomiocutaneo o osteofasciocutaneo, Testa e collo
83.73.14↔	Reinserzione di tendini, Parete toracica, addome e dorso	83.82.31↔	Innesto di lembo osteomiocutaneo o osteofasciocutaneo, Spalla e ascella
83.73.15↔	Reinserzione di tendini, Regione inguinale e genitale e natiche	83.82.32↔	Innesto di lembo osteomiocutaneo o osteofasciocutaneo, Braccio e gomito
83.73.16↔	Reinserzione di tendini, Estremità inferiore	83.82.33↔	Innesto di lembo osteomiocutaneo o osteofasciocutaneo, Avambraccio
83.73.19↔	Reinserzione di tendini, Altra localizzazione	83.82.34↔	Innesto di lembo osteomiocutaneo o osteofasciocutaneo, Parete toracica, addome e dorso
83.74.10↔	Reinserzione di muscoli, Testa e collo	83.82.35↔	Innesto di lembo osteomiocutaneo o osteofasciocutaneo, Regione inguinale e genitale e natiche
83.74.11↔	Reinserzione di muscoli, Spalla e ascella	83.82.36↔	Innesto di lembo osteomiocutaneo o osteofasciocutaneo, Estremità inferiore
83.74.12↔	Reinserzione di muscoli, Braccio e gomito	83.82.39↔	Innesto di lembo osteomiocutaneo o osteofasciocutaneo, Altra localizzazione
83.74.13↔	Reinserzione di muscoli, Avambraccio	83.82.40↔	Innesto di altro lembo con anastomosi microvascolare da muscolo o fascia, Testa e collo
83.74.14↔	Reinserzione di muscoli, Parete toracica, addome e dorso	83.82.41↔	Innesto di altro lembo con anastomosi microvascolare da muscolo o fascia, Spalla e ascella
83.74.15↔	Reinserzione di muscoli, Regione inguinale e genitale	83.82.42↔	Innesto di altro lembo con anastomosi microvascolare da muscolo o fascia, Braccio e gomito
83.74.16↔	Reinserzione di muscoli, Estremità inferiore	83.82.43↔	Innesto di altro lembo con anastomosi microvascolare da muscolo o fascia, Avambraccio
83.74.19↔	Reinserzione di muscoli, Altra localizzazione	83.82.44↔	Innesto di altro lembo con anastomosi microvascolare da muscolo o fascia, Parete toracica, addome e dorso
83.75.10↔	Trasferimento o trapianto di tendini, Testa e collo	83.82.45↔	Innesto di altro lembo con anastomosi microvascolare da muscolo o fascia, Regione inguinale e genitale e natiche
83.75.11↔	Trasferimento o trapianto di tendini, Spalla e ascella	83.82.46↔	Innesto di altro lembo con anastomosi microvascolare da muscolo o fascia, Estremità inferiore
83.75.12↔	Trasferimento o trapianto di tendini, Braccio e gomito	83.82.47↔	Innesto di altro lembo con anastomosi microvascolare da muscolo o fascia, Altra localizzazione
83.75.13↔	Trasferimento o trapianto di tendini, Avambraccio	83.82.99↔	Innesto di muscoli o fasce, altro
83.75.14↔	Trasferimento o trapianto di tendini, Parete toracica, addome e dorso	83.83↔	Ricostruzione di puleggia tendinea
83.75.15↔	Trasferimento o trapianto di tendini, Regione inguinale e genitale e natiche	83.84↔	Correzione di piede torto, NAC
83.75.16↔	Trasferimento o trapianto di tendini, Estremità inferiore	83.85.10↔	Allungamento di muscolo o tendine, Testa e collo
83.75.19↔	Trasferimento o trapianto di tendini, Altra localizzazione	83.85.11↔	Allungamento di muscolo o tendine, Spalla e ascella
83.75.99↔	Trasferimento o trapianto di tendini, altro	83.85.12↔	Allungamento di muscolo o tendine, Braccio e gomito
83.76.10↔	Altra trasposizione di tendini, Testa e collo	83.85.13↔	Allungamento di muscolo o tendine, Avambraccio
83.76.11↔	Altra trasposizione di tendini, Spalla e ascella	83.85.14↔	Allungamento di muscolo o tendine, Parete toracica, addome e dorso
83.76.12↔	Altra trasposizione di tendini, Braccio e gomito	83.85.15↔	Allungamento di muscolo o tendine, Regione inguinale e genitale e natiche
83.76.13↔	Altra trasposizione di tendini, Avambraccio	83.85.16↔	Allungamento di muscolo o tendine, Estremità inferiore
83.76.14↔	Altra trasposizione di tendini, Parete toracica e dorso	83.85.19↔	Allungamento di muscolo o tendine, Altra localizzazione
83.76.15↔	Altra trasposizione di tendini, Regione inguinale e genitale e natiche	83.85.20↔	Accorciamento di muscolo o tendine, Testa e collo
83.76.16↔	Altra trasposizione di tendini, Estremità inferiore	83.85.21↔	Accorciamento di muscolo o tendine, Spalla e ascella
83.76.19↔	Altra trasposizione di tendini, Altra localizzazione	83.85.22↔	Accorciamento di muscolo o tendine, Braccio e gomito
83.76.99↔	Altra trasposizione di tendini, altro	83.85.23↔	Accorciamento di muscolo o tendine, Avambraccio
83.77.10↔	Trasferimento o trapianto di muscoli, Testa e collo	83.85.24↔	Accorciamento di muscolo o tendine, Parete toracica, addome e dorso
83.77.11↔	Trasferimento o trapianto di muscoli, Spalla e ascella		
83.77.12↔	Trasferimento o trapianto di muscoli, Braccio e gomito		
83.77.13↔	Trasferimento o trapianto di muscoli, Avambraccio		
83.77.14↔	Trasferimento o trapianto di muscoli, Parete toracica, addome e dorso		
83.77.15↔	Trasferimento o trapianto di muscoli, Regione inguinale e genitale e natiche		
83.77.16↔	Trasferimento o trapianto di muscoli, Estremità inferiore		
83.77.19↔	Trasferimento o trapianto di muscoli, Altra localizzazione		
83.79↔	Altra trasposizione di muscoli		
83.81.10↔	Innesto tendineo, Testa e collo		
83.81.11↔	Innesto tendineo, Spalla e ascella		
83.81.12↔	Innesto tendineo, Braccio e gomito		
83.81.13↔	Innesto tendineo, Avambraccio		
83.81.14↔	Innesto tendineo, Parete toracica, addome e dorso		
83.81.15↔	Innesto tendineo, Regione inguinale e genitale e natiche		
83.81.16↔	Innesto tendineo, Estremità inferiore		
83.81.19↔	Innesto tendineo, Altra localizzazione		



83.85.25↔	Accorciamento di muscolo o tendine, Regione inguinale e genitale e natiche	83.89.22↔	Copertura di difetto della fascia, Braccio e gomito
83.85.26↔	Accorciamento di muscolo o tendine, Estremità inferiore	83.89.23↔	Copertura di difetto della fascia, Avambraccio
83.85.29↔	Accorciamento di muscolo o tendine, Altra localizzazione	83.89.24↔	Copertura di difetto della fascia, Parete toracica, addome e dorso
83.86↔	Plastica del quadricipite	83.89.25↔	Copertura di difetto della fascia, Regione inguinale e genitale e natiche
83.87.10↔	Mioplastica, Testa e collo	83.89.26↔	Copertura di difetto della fascia, Estremità inferiore
83.87.11↔	Mioplastica, Spalla e ascella	83.89.90↔	Altri interventi di plastica sulle fasce, Testa e collo
83.87.12↔	Mioplastica, Braccio e gomito	83.89.91↔	Altri interventi di plastica sulle fasce, Spalla e ascella
83.87.13↔	Mioplastica, Avambraccio	83.89.92↔	Altri interventi di plastica sulle fasce, Braccio e gomito
83.87.14↔	Mioplastica, Parete toracica, addome e dorso	83.89.93↔	Altri interventi di plastica sulle fasce, Avambraccio
83.87.15↔	Mioplastica, Regione inguinale e genitale e natiche	83.89.94↔	Altri interventi di plastica sulle fasce, Parete toracica, addome e dorso
83.87.16↔	Mioplastica, Estremità inferiore	83.89.95↔	Altri interventi di plastica sulle fasce, Regione inguinale e genitale e natiche
83.88.10↔	Rinforzo di tendine, Testa e collo	83.89.96↔	Altri interventi di plastica sulle fasce, Estremità inferiore
83.88.11↔	Rinforzo di tendine, Spalla e ascella	83.91.10↔	Lisi di aderenze di muscoli, tendini, fasce e borse, Testa e collo
83.88.12↔	Rinforzo di tendine, Braccio e gomito	83.91.11↔	Lisi di aderenze di muscoli, tendini, fasce e borse, Spalla e ascella
83.88.13↔	Rinforzo di tendine, Avambraccio	83.91.12↔	Lisi di aderenze di muscoli, tendini, fasce e borse, Braccio e gomito
83.88.14↔	Rinforzo di tendine, Parete toracica, addome e dorso	83.91.13↔	Lisi di aderenze di muscoli, tendini, fasce e borse, Avambraccio
83.88.15↔	Rinforzo di tendine, Regione inguinale e genitale e natiche	83.91.14↔	Lisi di aderenze di muscoli, tendini, fasce e borse, Parete toracica, addome e dorso
83.88.16↔	Rinforzo di tendine, Estremità inferiore	83.91.15↔	Lisi di aderenze di muscoli, tendini, fasce e borse, Regione inguinale e genitale e natiche
83.88.19↔	Rinforzo di tendine, Altra localizzazione	83.91.16↔	Lisi di aderenze di muscoli, tendini, fasce e borse, Estremità inferiore
83.88.20↔	Tenoplastica sostitutiva, Testa e collo	83.99.10↔	Altri interventi su tendini, Testa e collo
83.88.21↔	Tenoplastica sostitutiva, Spalla e ascella	83.99.11↔	Altri interventi su tendini, Spalla e ascella
83.88.22↔	Tenoplastica sostitutiva, Braccio e gomito	83.99.12↔	Altri interventi su tendini, Braccio e gomito
83.88.23↔	Tenoplastica sostitutiva, Avambraccio	83.99.13↔	Altri interventi su tendini, Avambraccio
83.88.24↔	Tenoplastica sostitutiva, Parete toracica, addome e dorso	83.99.14↔	Altri interventi su tendini, Parete toracica, addome e dorso
83.88.25↔	Tenoplastica sostitutiva, Regione inguinale e genitale e natiche	83.99.15↔	Altri interventi su tendini, Regione inguinale e genitale e natiche
83.88.26↔	Tenoplastica sostitutiva, Estremità inferiore	83.99.16↔	Altri interventi su tendini, Estremità inferiore
83.88.29↔	Tenoplastica sostitutiva, Altra localizzazione	83.99.20↔	Altri interventi su muscoli, fasce e borse, Testa e collo
83.88.30↔	Creazione di un letto per l'innesto di tendini, Testa e collo	83.99.21↔	Altri interventi su muscoli, fasce e borse, Spalla e ascella
83.88.31↔	Creazione di un letto per l'innesto di tendini, Spalla e ascella	83.99.22↔	Altri interventi su muscoli, fasce e borse, Braccio e gomito
83.88.32↔	Creazione di un letto per l'innesto di tendini, Braccio e gomito	83.99.23↔	Altri interventi su muscoli, fasce e borse, Avambraccio
83.88.33↔	Creazione di un letto per l'innesto di tendini, Avambraccio	83.99.24↔	Altri interventi su muscoli, fasce e borse, Parete toracica, addome e dorso
83.88.34↔	Creazione di un letto per l'innesto di tendini, Parete toracica, addome e dorso	83.99.25↔	Altri interventi su muscoli, fasce e borse, Regione inguinale e genitale e natiche
83.88.35↔	Creazione di un letto per l'innesto di tendini, Regione inguinale e genitale e natiche	83.99.26↔	Altri interventi su muscoli, fasce e borse, Estremità inferiore
83.88.36↔	Creazione di un letto per l'innesto di tendini, Estremità inferiore	83.99.30↔	Revisione senza sostituzione di stimolatore dei muscoli scheletrici
83.88.39↔	Creazione di un letto per l'innesto di tendini, Altra localizzazione	84.00↔	Amputazione dell'arto superiore, NAS
83.88.40↔	Tenodesi, Testa e collo	84.01↔	Amputazione e disarticolazione di dita della mano (ad eccezione del pollice)
83.88.41↔	Tenodesi, Spalla e ascella	84.02↔	Amputazione e disarticolazione del pollice
83.88.42↔	Tenodesi, Braccio e gomito	84.03.00↔	Amputazione della mano, NAS
83.88.43↔	Tenodesi, Avambraccio	84.03.10↔	Amputazione completa della mano a livello del carpo o metacarpo
83.88.44↔	Tenodesi, Parete toracica, addome e dorso	84.03.99↔	Amputazione della mano, altro
83.88.45↔	Tenodesi, Regione inguinale e genitale e natiche	84.04↔	Disarticolazione del polso
83.88.46↔	Tenodesi, Estremità inferiore	84.05↔	Amputazione a livello dell'avambraccio
83.88.49↔	Tenodesi, Altra localizzazione	84.06↔	Disarticolazione del gomito
83.88.90↔	Altri interventi di plastica sui tendini, Testa e collo	84.07↔	Amputazione a livello dell'omero
83.88.91↔	Altri interventi di plastica sui tendini, Spalla e ascella	84.08↔	Disarticolazione della spalla
83.88.92↔	Altri interventi di plastica sui tendini, Braccio e gomito	84.09↔	Amputazione intertoracoscopolare
83.88.93↔	Altri interventi di plastica sui tendini, Avambraccio	84.10↔	Amputazione dell'arto inferiore, NAS
83.88.94↔	Altri interventi di plastica sui tendini, Parete toracica, addome e dorso	84.11↔	Amputazione di dita del piede
83.88.95↔	Altri interventi di plastica sui tendini, Regione inguinale e genitale e natiche	84.12↔	Amputazione a livello del piede
83.88.96↔	Altri interventi di plastica sui tendini, Estremità inferiore	84.13↔	Disarticolazione della caviglia
83.89.10↔	Allungamento, accorciamento o raddoppiamento di fascia, Testa e collo	84.14↔	Amputazione della caviglia a livello dei malleoli della tibia e fibula
83.89.11↔	Allungamento, accorciamento o raddoppiamento di fascia, Spalla e ascella	84.15↔	Altra amputazione al di sotto del ginocchio
83.89.12↔	Allungamento, accorciamento o raddoppiamento di fascia, Braccio e gomito	84.16↔	Disarticolazione del ginocchio
83.89.13↔	Allungamento, accorciamento o raddoppiamento di fascia, Avambraccio	84.17↔	Amputazione al di sopra del ginocchio
83.89.14↔	Allungamento, accorciamento o raddoppiamento di fascia, Parete toracica, addome e dorso	84.18↔	Disarticolazione dell'anca
83.89.15↔	Allungamento, accorciamento o raddoppiamento di fascia, Regione inguinale e genitale e natiche	84.19↔	Amputazione addomino-pelvica
83.89.16↔	Allungamento, accorciamento o raddoppiamento di fascia, Estremità inferiore		
83.89.20↔	Copertura di difetto della fascia, Testa e collo		
83.89.21↔	Copertura di difetto della fascia, Spalla e ascella		

84.20↔	Reimpianto di un'estremità, NAS	84.82↔	Inserzione o sostituzione di dispositivo(i) peduncolare di stabilizzazione dinamica
84.21↔	Reimpianto del pollice della mano	84.83↔	Revisione di dispositivo(i) peduncolare di stabilizzazione dinamica
84.22↔	Reimpianto di dita della mano (ad eccezione del pollice)	84.84↔	Inserzione o sostituzione di dispositivo(i) di sostituzione di faccetta articolare
84.23.00↔	Reimpianto di avambraccio, polso o mano, NAS	84.85↔	Revisione di dispositivo(i) di sostituzione di faccetta articolare
84.23.10↔	Reimpianto di avambraccio	84.92↔	Separazione di gemelli siamesi uguali
84.23.12↔	Reimpianto del metacarpo	84.93↔	Separazione di gemelli siamesi diseguali
84.23.13↔	Reimpianto del polso	84.99.14↔	Plastica di Borggreve
84.23.99↔	Reimpianto di avambraccio, polso o mano, altro	84.99.31↔	Trapianto di avambraccio, polso o mano
84.24.00↔	Reimpianto a livello del gomito o del braccio, NAS	85.24↔	Asportazione di tessuto ectopico della mammella
84.24.11↔	Reimpianto a livello del gomito	85.25↔	Asportazione del capezzolo
84.24.12↔	Reimpianto del braccio	85.26↔	Mastectomia parziale
84.24.99↔	Reimpianto a livello del gomito o del braccio, altro	85.30↔	Mammoplastica riduttiva e mammectomia sottocutanea, NAS
84.25↔	Reimpianto di dito del piede	85.31↔	Mammoplastica riduttiva
84.26↔	Reimpianto del piede	85.34.00↔	Mammectomia sottocutanea, NAS
84.27.00↔	Reimpianto della gamba o della caviglia, NAS	85.34.11↔	Mastectomia con risparmio cutaneo con asportazione completa del tessuto ghiandolare, senza ulteriori misure
84.27.11↔	Reimpianto a livello del ginocchio	85.34.12↔	Mastectomia con risparmio cutaneo con asportazione completa del tessuto ghiandolare, con mastopessia
84.27.12↔	Reimpianto della gamba	85.34.13↔	Mastectomia con risparmio cutaneo con asportazione completa del tessuto ghiandolare, con mastopessia e creazione di lembo cutaneo peduncolato
84.27.99↔	Reimpianto della gamba o della caviglia, altro	85.34.21↔	Mastectomia con risparmio di areola e capezzolo con asportazione completa del tessuto ghiandolare, senza ulteriori misure
84.28↔	Reimpianto della coscia	85.34.22↔	Mastectomia con risparmio di areola e capezzolo con asportazione completa del tessuto ghiandolare, con mastopessia
84.29↔	Reimpianto di un'estremità, altro	85.34.23↔	Mastectomia con risparmio di areola e capezzolo con asportazione completa del tessuto ghiandolare, con mastopessia e creazione di lembo cutaneo peduncolato
84.3x.00↔	Revisione del moncone di amputazione, NAS	85.34.99↔	Mammectomia sottocutanea, altro
84.3x.10↔	Revisione del moncone di amputazione, Regione della spalla e del braccio	85.37↔	Mammectomia per ginecomastia
84.3x.11↔	Revisione del moncone di amputazione, Regione dell'avambraccio	85.39↔	Mammoplastica riduttiva e mammectomia sottocutanea, altro
84.3x.12↔	Revisione del moncone di amputazione, Regione della mano	85.40↔	Mastectomia, NAS
84.3x.13↔	Revisione del moncone di amputazione, Estremità inferiore	85.41↔	Mastectomia semplice
84.3x.19↔	Revisione del moncone di amputazione, Altra localizzazione	85.43↔	Mastectomia semplice allargata
84.3x.99↔	Revisione del moncone di amputazione, altro	85.45.00↔	Mastectomia radicale, NAS
84.51.10↔	Inserzione di gabbie intercorporee, 1 segmento	85.45.10↔	Mastectomia radicale senza resezione parziale della parete toracica
84.51.11↔	Inserzione di gabbie intercorporee, 2 segmenti	85.45.11↔	Mastectomia radicale con resezione parziale della parete toracica
84.51.12↔	Inserzione di gabbie intercorporee, 3 segmenti	85.45.99↔	Mastoidectomia radicale, altro
84.51.13↔	Inserzione di gabbie intercorporee, 4 o più segmenti	85.47↔	Mastectomia radicale monolaterale allargata
84.51.99↔	Inserzione di dispositivo intervertebrale d'artrosi, altro	85.49↔	Mastectomia, altro
84.53.00↔	Impianto di dispositivo interno di allungamento di ossa degli arti con trazione cinetica, NAS	85.50↔	Mammoplastica di ingrandimento, NAS
84.53.10↔	Impianto di sistema interno di allungamento o trasporto di ossa non motorizzato	85.51↔	Iniezione mammoplastica di ingrandimento
84.53.11↔	Impianto di sistema interno di allungamento o trasporto di ossa motorizzato	85.53.00↔	Impianto di protesi mammaria, NAS
84.53.99↔	Impianto di dispositivo interno di allungamento di ossa degli arti con trazione cinetica, altro	85.53.10↔	Impianto di protesi mammaria, dopo mastectomia
84.54↔	Impianto di altro dispositivo interno di allungamento di ossa degli arti	85.53.99↔	Impianto di protesi mammaria, altro
84.60↔	Inserzione di protesi discale, NAS	85.59↔	Mammoplastica di ingrandimento, altro
84.61↔	Inserzione di protesi discale parziale, cervicale	85.6↔	Mastopessia
84.62↔	Inserzione di protesi discale, senz'altra specificazione	85.82↔	Innesto frazionato nella mammella
84.63↔	Inserzione di protesi discale, toracale	85.83↔	Innesto a tutto spessore nella mammella
84.64↔	Inserzione di protesi discale parziale, lombosacrale	85.84↔	Mammoplastica con innesto cutaneo peduncolato
84.65↔	Inserzione di protesi discale totale, lombosacrale	85.85↔	Mammoplastica con innesto muscolare peduncolato
84.66.10↔	Sostituzione di protesi discale artificiale, cervicale	85.86↔	Trasposizione del capezzolo
84.66.20↔	Revisione di protesi discale artificiale, cervicale	85.87.10↔	Sutura del capezzolo (dopo lacerazione)
84.66.99↔	Revisione o sostituzione di protesi discale artificiale, cervicale, altro	85.87.22↔	Ricostruzione del capezzolo con lembo locale
84.67↔	Revisione o sostituzione di protesi discale artificiale, toracale	85.87.32↔	Ricostruzione dell'areola con lembo locale
84.68.10↔	Sostituzione di protesi discale artificiale, lombosacrale	85.89.00↔	Altra mammoplastica, NAS
84.68.20↔	Revisione di protesi discale artificiale, lombosacrale	85.89.10↔	Mammoplastica con innesto muscolocutaneo libero
84.68.99↔	Revisione o sostituzione di protesi discale artificiale, lombosacrale, altro	85.89.13↔	Mammoplastica con lembo omentale
84.69.10↔	Sostituzione di protesi discale artificiale	85.89.14↔	Mammoplastica con innesto (lembo) muscolocutaneo peduncolato
84.69.20↔	Revisione di protesi discale artificiale	85.89.20↔	Mammoplastica tramite plastica con lembo con anastomosi microvascolare, NAS
84.69.99↔	Revisione o sostituzione di protesi discale artificiale, altro	85.89.21↔	lembo perforatore (DIEP) dell'arteria epigastrica inferiore
84.80.00↔	Inserzione o sostituzione di dispositivo(i) interspinoso(i), NAS	85.89.22↔	lembo (SIEA) dell'arteria epigastrica inferiore superficiale
84.80.10↔	Inserzione di spaziatore interspinoso, 1 segmento		
84.80.11↔	Inserzione di spaziatore interspinoso, 2 o più segmenti		
84.80.20↔	Sostituzione di spaziatore interspinoso, 1 segmento		
84.80.21↔	Sostituzione di spaziatore interspinoso, 2 o più segmenti		
84.80.99↔	Inserzione o sostituzione di dispositivo(i) interspinoso(i), altro		
84.81.20↔	Revisione di dispositivo(i) interspinoso(i)		
84.81.99↔	Revisione di dispositivo(i) interspinoso(i), altro		

85.89.23↔	Plastica muscolocutanea con lembo di gracile	86.43.12↔	Asportazione radicale e ampia di lesione o tessuto cutaneo e sottocutaneo, con copertura plastica, sul collo
85.89.24↔	lembo perforatore (S-GAP) dell'arteria gluteale superiore	86.43.13↔	Asportazione radicale e ampia di lesione o tessuto cutaneo e sottocutaneo, con copertura plastica, su spalla e ascella
85.89.25↔	lembo perforatore (I-GAP) dell'arteria gluteale inferiore	86.43.14↔	Asportazione radicale e ampia di lesione o tessuto cutaneo e sottocutaneo, con copertura plastica, su braccio e gomito
85.89.29↔	Mammoplastica tramite plastica con lembo con anastomosi microvascolare, altro	86.43.15↔	Asportazione radicale e ampia di lesione o tessuto cutaneo e sottocutaneo, con copertura plastica, sull'avambraccio
85.89.99↔	Altra mammoplastica, altro	86.43.16↔	Asportazione radicale e ampia di lesione o tessuto cutaneo e sottocutaneo, con copertura plastica, sulla mano
85.93↔	Revisione senza sostituzione di protesi della mammella	86.43.17↔	Asportazione radicale e ampia di lesione o tessuto cutaneo e sottocutaneo, con copertura plastica, su parete toracica e dorso
85.94.00↔	Rimozione di protesi della mammella, NAS	86.43.18↔	Asportazione radicale e ampia di lesione o tessuto cutaneo e sottocutaneo, con copertura plastica, sulla regione addominale e inguinale
85.94.11↔	Rimozione di protesi della mammella, con capsulotomia	86.43.1a↔	Asportazione radicale e ampia di lesione o tessuto cutaneo e sottocutaneo, con copertura plastica, sulle natiche
85.94.12↔	Rimozione di protesi della mammella, con capsulectomia parziale	86.43.1b↔	Asportazione radicale e ampia di lesione o tessuto cutaneo e sottocutaneo, con copertura plastica, su coscia e ginocchio
85.94.13↔	Rimozione di protesi della mammella, con capsulectomia totale	86.43.1c↔	Asportazione radicale e ampia di lesione o tessuto cutaneo e sottocutaneo, con copertura plastica, sulla gamba
85.94.99↔	Rimozione di protesi della mammella, altro	86.43.1d↔	Asportazione radicale e ampia di lesione o tessuto cutaneo e sottocutaneo, con copertura plastica, sul piede
85.95↔	Inserzione di espansore tessutale nella mammella	86.6a.11↔	Innesto cutaneo autologo a tutto spessore, piccolo, sul capo
86.41.11↔	Asportazione radicale e ampia di lesione o tessuto cutaneo e sottocutaneo, senza chiusura di ferita primaria, sul capo	86.6a.12↔	Innesto cutaneo autologo a tutto spessore, piccolo, sul collo
86.41.12↔	Asportazione radicale e ampia di lesione o tessuto cutaneo e sottocutaneo, senza chiusura di ferita primaria, sul collo	86.6a.13↔	Innesto cutaneo autologo a tutto spessore, piccolo, su spalla e ascella
86.41.13↔	Asportazione radicale e ampia di lesione o tessuto cutaneo e sottocutaneo, senza chiusura di ferita primaria, su spalla e ascella	86.6a.14↔	Innesto cutaneo autologo a tutto spessore, piccolo, su braccio e gomito
86.41.14↔	Asportazione radicale e ampia di lesione o tessuto cutaneo e sottocutaneo, senza chiusura di ferita primaria, su braccio e gomito	86.6a.15↔	Innesto cutaneo autologo a tutto spessore, piccolo, sull'avambraccio
86.41.15↔	Asportazione radicale e ampia di lesione o tessuto cutaneo e sottocutaneo, senza chiusura di ferita primaria, sull'avambraccio	86.6a.16↔	Innesto cutaneo autologo a tutto spessore, piccolo, sulla mano
86.41.16↔	Asportazione radicale e ampia di lesione o tessuto cutaneo e sottocutaneo, senza chiusura di ferita primaria, sulla mano	86.6a.17↔	Innesto cutaneo autologo a tutto spessore, piccolo, su parete toracica e dorso
86.41.17↔	Asportazione radicale e ampia di lesione o tessuto cutaneo e sottocutaneo, senza chiusura di ferita primaria, su parete toracica e dorso	86.6a.18↔	Innesto cutaneo autologo a tutto spessore, piccolo, sulla regione addominale e inguinale
86.41.18↔	Asportazione radicale e ampia di lesione o tessuto cutaneo e sottocutaneo, senza chiusura di ferita primaria, sulla regione addominale e inguinale	86.6a.1a↔	Innesto cutaneo autologo a tutto spessore, piccolo, sulle natiche
86.41.1a↔	Asportazione radicale e ampia di lesione o tessuto cutaneo e sottocutaneo, senza chiusura di ferita primaria, sulle natiche	86.6a.1b↔	Innesto cutaneo autologo a tutto spessore, piccolo, su coscia e ginocchio
86.41.1b↔	Asportazione radicale e ampia di lesione o tessuto cutaneo e sottocutaneo, senza chiusura di ferita primaria, su coscia e ginocchio	86.6a.1c↔	Innesto cutaneo autologo a tutto spessore, piccolo, sulla gamba
86.41.1c↔	Asportazione radicale e ampia di lesione o tessuto cutaneo e sottocutaneo, senza chiusura di ferita primaria, sulla gamba	86.6a.1d↔	Innesto cutaneo autologo a tutto spessore, piccolo, sul piede
86.41.1d↔	Asportazione radicale e ampia di lesione o tessuto cutaneo e sottocutaneo, senza chiusura di ferita primaria, sul piede	86.6a.21↔	Innesto cutaneo autologo a tutto spessore, ampio, sul capo
86.42.11↔	Asportazione radicale e ampia di lesione o tessuto cutaneo e sottocutaneo, con chiusura di ferita primaria, sul capo	86.6a.22↔	Innesto cutaneo autologo a tutto spessore, ampio, sul collo
86.42.12↔	Asportazione radicale e ampia di lesione o tessuto cutaneo e sottocutaneo, con chiusura di ferita primaria, sul collo	86.6a.23↔	Innesto cutaneo autologo a tutto spessore, ampio, su spalla e ascella
86.42.13↔	Asportazione radicale e ampia di lesione o tessuto cutaneo e sottocutaneo, con chiusura di ferita primaria, su spalla e ascella	86.6a.24↔	Innesto cutaneo autologo a tutto spessore, ampio, su braccio e gomito
86.42.14↔	Asportazione radicale e ampia di lesione o tessuto cutaneo e sottocutaneo, con chiusura di ferita primaria, su braccio e gomito	86.6a.25↔	Innesto cutaneo autologo a tutto spessore, ampio, sull'avambraccio
86.42.15↔	Asportazione radicale e ampia di lesione o tessuto cutaneo e sottocutaneo, con chiusura di ferita primaria, sull'avambraccio	86.6a.26↔	Innesto cutaneo autologo a tutto spessore, ampio, sulla mano
86.42.16↔	Asportazione radicale e ampia di lesione o tessuto cutaneo e sottocutaneo, con chiusura di ferita primaria, sulla mano	86.6a.27↔	Innesto cutaneo autologo a tutto spessore, ampio, su parete toracica e dorso
86.42.17↔	Asportazione radicale e ampia di lesione o tessuto cutaneo e sottocutaneo, con chiusura di ferita primaria, su parete toracica e dorso	86.6a.28↔	Innesto cutaneo autologo a tutto spessore, ampio, sulla regione addominale e inguinale
86.42.18↔	Asportazione radicale e ampia di lesione o tessuto cutaneo e sottocutaneo, con chiusura di ferita primaria, sulla regione addominale e inguinale	86.6a.2a↔	Innesto cutaneo autologo a tutto spessore, ampio, sulle natiche
86.42.1a↔	Asportazione radicale e ampia di lesione o tessuto cutaneo e sottocutaneo, con chiusura di ferita primaria, sulle natiche	86.6a.2b↔	Innesto cutaneo autologo a tutto spessore, ampio, su coscia e ginocchio
86.42.1b↔	Asportazione radicale e ampia di lesione o tessuto cutaneo e sottocutaneo, con chiusura di ferita primaria, su coscia e ginocchio	86.6a.2c↔	Innesto cutaneo autologo a tutto spessore, ampio, sulla gamba
86.42.1c↔	Asportazione radicale e ampia di lesione o tessuto cutaneo e sottocutaneo, con chiusura di ferita primaria, sulla gamba	86.6a.2d↔	Innesto cutaneo autologo a tutto spessore, ampio, sul piede
86.42.1d↔	Asportazione radicale e ampia di lesione o tessuto cutaneo e sottocutaneo, con chiusura di ferita primaria, sul piede	86.6b.11↔	Innesto cutaneo autologo a spessore parziale, piccolo, sul capo
86.43.11↔	Asportazione radicale e ampia di lesione o tessuto cutaneo e sottocutaneo, con copertura plastica, sul capo	86.6b.12↔	Innesto cutaneo autologo a spessore parziale, piccolo, sul collo
		86.6b.13↔	Innesto cutaneo autologo a spessore parziale, piccolo, su spalla e ascella
		86.6b.14↔	Innesto cutaneo autologo a spessore parziale, piccolo, su braccio e gomito
		86.6b.15↔	Innesto cutaneo autologo a spessore parziale, piccolo, sull'avambraccio
		86.6b.16↔	Innesto cutaneo autologo a spessore parziale, piccolo, sulla mano
		86.6b.17↔	Innesto cutaneo autologo a spessore parziale, piccolo, su parete toracica e dorso

86.6b.18↔	Innesto cutaneo autologo a spessore parziale, piccolo, sulla regione addominale e inguinale	86.7a.8d↔	Plastica con lembo ad isola, ampia, sul piede
86.6b.1a↔	Innesto cutaneo autologo a spessore parziale, piccolo, sulle natiche	86.7a.8e↔	Plastica con lembo ad isola, ampia, in altra sede
86.6b.1b↔	Innesto cutaneo autologo a spessore parziale, piccolo, su coscia e ginocchio	86.7a.91↔	Plastica con lembo locale su pelle e tessuto sottocutaneo, altra, sul capo
86.6b.1c↔	Innesto cutaneo autologo a spessore parziale, piccolo, sulla gamba	86.7a.96↔	Plastica con lembo locale su pelle e tessuto sottocutaneo, altra, sulla mano
86.6b.1d↔	Innesto cutaneo autologo a spessore parziale, piccolo, sul piede	86.7a.9d↔	Plastica con lembo locale su pelle e tessuto sottocutaneo, altra, sul piede
86.6b.21↔	Innesto cutaneo autologo a spessore parziale, ampio, sul capo	86.7a.9e↔	Plastica con lembo locale su pelle e tessuto sottocutaneo, altra, di altra sede
86.6b.22↔	Innesto cutaneo autologo a spessore parziale, ampio, sul collo	86.7a.b6↔	Plastica a Z, ampia, sulla mano
86.6b.23↔	Innesto cutaneo autologo a spessore parziale, ampio, su spalla e ascella	86.7a.d6↔	Plastica a W, ampia, sulla mano
86.6b.24↔	Innesto cutaneo autologo a spessore parziale, ampio, su braccio e gomito	86.7b.11↔	Plastica con lembo regionale pedunculato, sul capo
86.6b.25↔	Innesto cutaneo autologo a spessore parziale, ampio, sull'avambraccio	86.7b.12↔	Plastica con lembo regionale pedunculato, sul collo
86.6b.26↔	Innesto cutaneo autologo a spessore parziale, ampio, sulla mano	86.7b.13↔	Plastica con lembo regionale pedunculato, su spalla e ascella
86.6b.27↔	Innesto cutaneo autologo a spessore parziale, ampio, su parete toracica e dorso	86.7b.14↔	Plastica con lembo regionale pedunculato, su braccio e gomito
86.6b.28↔	Innesto cutaneo autologo a spessore parziale, ampio, sulla regione addominale e inguinale	86.7b.15↔	Plastica con lembo regionale pedunculato, sull'avambraccio
86.6b.2a↔	Innesto cutaneo autologo a spessore parziale, ampio, sulle natiche	86.7b.16↔	Plastica con lembo regionale pedunculato, sulla mano
86.6b.2b↔	Innesto cutaneo autologo a spessore parziale, ampio, su coscia e ginocchio	86.7b.17↔	Plastica con lembo regionale pedunculato, su parete toracica e dorso
86.6b.2c↔	Innesto cutaneo autologo a spessore parziale, ampio, sulla gamba	86.7b.18↔	Plastica con lembo regionale pedunculato, sulla regione addominale e inguinale
86.6b.2d↔	Innesto cutaneo autologo a spessore parziale, ampio, sul piede	86.7b.1a↔	Plastica con lembo regionale pedunculato, sulle natiche
86.6c.21↔	Sostituzione permanente di pelle con materiale di sostituzione di derma-epidermide a due strati, ampia, sul capo	86.7b.1b↔	Plastica con lembo regionale pedunculato, su coscia e ginocchio
86.6c.26↔	Sostituzione permanente di pelle con materiale di sostituzione di derma-epidermide a due strati, ampia, sulla mano	86.7b.1c↔	Plastica con lembo regionale pedunculato, sulla gamba
86.6c.2d↔	Sostituzione permanente di pelle con materiale di sostituzione di derma-epidermide a due strati, ampia, sul piede	86.7b.1d↔	Plastica con lembo regionale pedunculato, sul piede
86.6c.2e↔	Sostituzione permanente di pelle con materiale di sostituzione di derma-epidermide a due strati, ampia, in altra sede	86.7c.11↔	Plastica con lembo a distanza pedunculato, sul capo
86.6d.11↔	Revisione di innesto cutaneo libero e di sostituzione permanente di pelle, sul capo	86.7c.12↔	Plastica con lembo a distanza pedunculato, sul collo
86.6d.16↔	Revisione di innesto cutaneo libero e di sostituzione permanente di pelle, sulla mano	86.7c.13↔	Plastica con lembo a distanza pedunculato, su spalla e ascella
86.6d.1d↔	Revisione di innesto cutaneo libero e di sostituzione permanente di pelle, sul piede	86.7c.14↔	Plastica con lembo a distanza pedunculato, su braccio e gomito
86.6d.1e↔	Revisione di innesto cutaneo libero e di sostituzione permanente di pelle, in altra sede	86.7c.15↔	Plastica con lembo a distanza pedunculato, sull'avambraccio
86.7a.21↔	Plastica di allungamento, ampia, sul capo	86.7c.16↔	Plastica con lembo a distanza pedunculato, sulla mano
86.7a.26↔	Plastica di allungamento, ampia, sulla mano	86.7c.17↔	Plastica con lembo a distanza pedunculato, su parete toracica e dorso
86.7a.2d↔	Plastica di allungamento, ampia, sul piede	86.7c.18↔	Plastica con lembo a distanza pedunculato, sulla regione addominale e inguinale
86.7a.2e↔	Plastica di allungamento, ampia, di altra sede	86.7c.1a↔	Plastica con lembo a distanza pedunculato, sulle natiche
86.7a.31↔	Plastica di avanzamento e rotazione, piccola, sul capo	86.7c.1b↔	Plastica con lembo a distanza pedunculato, su coscia e ginocchio
86.7a.36↔	Plastica di avanzamento e rotazione, piccola, sulla mano	86.7c.1c↔	Plastica con lembo a distanza pedunculato, sulla gamba
86.7a.3d↔	Plastica di avanzamento e rotazione, piccola, sul piede	86.7c.1d↔	Plastica con lembo a distanza pedunculato, sul piede
86.7a.3e↔	Plastica di avanzamento e rotazione, piccola, in altra sede	86.7d.11↔	Plastica con lembo libero con anastomosi microvascolare, sul capo
86.7a.41↔	Plastica di avanzamento e rotazione, ampia, sul capo	86.7d.12↔	Plastica con lembo libero con anastomosi microvascolare, sul collo
86.7a.46↔	Plastica di avanzamento e rotazione, ampia, sulla mano	86.7d.13↔	Plastica con lembo libero con anastomosi microvascolare, su spalla e ascella
86.7a.4d↔	Plastica di avanzamento e rotazione, ampia, sul piede	86.7d.14↔	Plastica con lembo libero con anastomosi microvascolare, su braccio e gomito
86.7a.4e↔	Plastica di avanzamento e rotazione, ampia, in altra sede	86.7d.15↔	Plastica con lembo libero con anastomosi microvascolare, sull'avambraccio
86.7a.51↔	Plastica di trasposizione (VY), piccola, sul capo	86.7d.16↔	Plastica con lembo libero con anastomosi microvascolare, sulla mano
86.7a.56↔	Plastica di trasposizione (VY), piccola, sulla mano	86.7d.17↔	Plastica con lembo libero con anastomosi microvascolare, su parete toracica e dorso
86.7a.5d↔	Plastica di trasposizione (VY), piccola, sul piede	86.7d.18↔	Plastica con lembo libero con anastomosi microvascolare, sulla regione addominale e inguinale
86.7a.5e↔	Plastica di trasposizione (VY), piccola, in altra sede	86.7d.1a↔	Plastica con lembo libero con anastomosi microvascolare, sulle natiche
86.7a.61↔	Plastica di trasposizione (VY), ampia, sul capo	86.7d.1b↔	Plastica con lembo libero con anastomosi microvascolare, su coscia e ginocchio
86.7a.66↔	Plastica di trasposizione (VY), ampia, sulla mano	86.7d.1c↔	Plastica con lembo libero con anastomosi microvascolare, sulla gamba
86.7a.6d↔	Plastica di trasposizione (VY), ampia, sul piede	86.7d.1d↔	Plastica con lembo libero con anastomosi microvascolare, sul piede
86.7a.6e↔	Plastica di trasposizione (VY), ampia, in altra sede	86.7e.21↔	Revisione di plastica con lembo regionale pedunculato, sul capo
86.7a.71↔	Plastica con lembo ad isola, piccola, sul capo	86.7e.26↔	Revisione di plastica con lembo regionale pedunculato, sulla mano
86.7a.76↔	Plastica con lembo ad isola, piccola, sulla mano	86.7e.2d↔	Revisione di plastica con lembo regionale pedunculato, sul piede
86.7a.7d↔	Plastica con lembo ad isola, piccola, sul piede	86.7e.2e↔	Revisione di plastica con lembo regionale pedunculato, in altra sede
86.7a.7e↔	Plastica con lembo ad isola, piccola, in altra sede		
86.7a.81↔	Plastica con lembo ad isola, ampia, sul capo		
86.7a.86↔	Plastica con lembo ad isola, ampia, sulla mano		



86.7e.31↔	Revisione di plastica con lembo a distanza pedunculato, sul capo	86.88.f1↔	Copertura temporanea dei tessuti molli tramite cute allogenaica, ampia, sul capo
86.7e.36↔	Revisione di plastica con lembo a distanza pedunculato, sulla mano	86.88.f6↔	Copertura temporanea dei tessuti molli tramite cute allogenaica, ampia, sulla mano
86.7e.3d↔	Revisione di plastica con lembo a distanza pedunculato, sul piede	86.88.fd↔	Copertura temporanea dei tessuti molli tramite cute allogenaica, ampia, sul piede
86.7e.3e↔	Revisione di plastica con lembo a distanza pedunculato, in altra sede	86.88.g1↔	Copertura temporanea dei tessuti molli tramite cute xenogenica, piccola, sul capo
86.7e.41↔	Revisione di plastica con lembo libero con anastomosi microvascolare, sul capo	86.88.g6↔	Copertura temporanea dei tessuti molli tramite cute xenogenica, piccola, sulla mano
86.7e.46↔	Revisione di plastica con lembo libero con anastomosi microvascolare, sulla mano	86.88.gd↔	Copertura temporanea dei tessuti molli tramite cute xenogenica, piccola, sul piede
86.7e.4d↔	Revisione di plastica con lembo libero con anastomosi microvascolare, sul piede	86.88.h1↔	Copertura temporanea dei tessuti molli tramite cute xenogenica, ampia, sul capo
86.7e.4e↔	Revisione di plastica con lembo libero con anastomosi microvascolare, in altra sede	86.88.h6↔	Copertura temporanea dei tessuti molli tramite cute xenogenica, ampia, sulla mano
86.81↔	Riparazione di difetti del viso	86.88.hd↔	Copertura temporanea dei tessuti molli tramite cute xenogenica, ampia, sul piede
86.82↔	Ritidectomia facciale	86.91↔	Asportazione di cute per innesto
86.83.11↔	Intervento di plastica riduttiva su capo e collo	86.93.09↔	Inserzione di espansore tissutale, altro
86.83.12↔	Intervento di plastica riduttiva su spalla e braccio	86.93.21↔	Inserzione di espansore tissutale, sul capo
86.83.13↔	Intervento di plastica riduttiva sull'avambraccio	86.93.26↔	Inserzione di espansore tissutale, sulla mano
86.83.14↔	Intervento di plastica riduttiva sulla mano	86.93.2d↔	Inserzione di espansore tissutale, sul piede
86.83.1a↔	Intervento di plastica riduttiva sull'addome	86.93.2e↔	Inserzione di espansore tissutale, di altra sede
86.83.1b↔	Intervento di plastica riduttiva su schiena o fianchi	86.a2.11↔	Copertura temporanea dei tessuti molli tramite membrana riassorbibile per idrolisi, piccola, sul capo
86.83.1c↔	Intervento di plastica riduttiva sincrono su addome, fianchi nonché schiena	86.a2.16↔	Copertura temporanea dei tessuti molli tramite membrana riassorbibile per idrolisi, piccola, sulla mano
86.83.1d↔	Intervento di plastica riduttiva sulla regione inguinale e genitale	86.a2.1d↔	Copertura temporanea dei tessuti molli tramite membrana riassorbibile per idrolisi, piccola, sul piede
86.83.1e↔	Intervento di plastica riduttiva sulle natiche	86.a2.21↔	Copertura temporanea dei tessuti molli tramite membrana riassorbibile per idrolisi, ampia, sul capo
86.83.1f↔	Intervento di plastica riduttiva sulla coscia	86.a2.26↔	Copertura temporanea dei tessuti molli tramite membrana riassorbibile per idrolisi, ampia, sulla mano
86.83.1g↔	Intervento di plastica riduttiva su gamba e piede	86.a2.2d↔	Copertura temporanea dei tessuti molli tramite membrana riassorbibile per idrolisi, ampia, sul piede
86.85.30↔	Separazione di sindattilia completa con plastica di avanzamento, plastica apicale o ricostruzione dei legamenti collaterali, della mano	92.20↔	Infusione di isotopo radioattivo liquido
86.85.40↔	Separazione di sindattilia completa con plastica di avanzamento, plastica apicale o ricostruzione dei legamenti collaterali, del piede	92.21.00↔	Radioterapia superficiale: NAS
86.85.50↔	Asportazione di strutture doppie in caso di sindattilia o polidattilia con ricostruzione articolare, della mano	92.21.01↔	Radioterapia superficiale: fino a 2 campi di irradiazione
86.85.60↔	Asportazione di strutture doppie in caso di sindattilia o polidattilia con ricostruzione articolare, del piede	92.21.02↔	Radioterapia superficiale: più di 2 campi di irradiazione
86.85.70↔	Correzione di polisindattilia mediante fusione di elementi doppi, della mano	92.22.00↔	Radioterapia con ortovoltaggio: NAS
86.85.80↔	Correzione di polisindattilia mediante fusione di elementi doppi, del piede	92.22.01↔	Radioterapia con ortovoltaggio: fino a 2 campi di irradiazione
86.88.a1↔	Copertura dei tessuti molli con cheratinociti coltivati, piccola, sul capo	92.22.02↔	Radioterapia con ortovoltaggio: più di 2 campi di irradiazione
86.88.a6↔	Copertura dei tessuti molli con cheratinociti coltivati, piccola, sulla mano	92.22.11↔	Roentgenterapia intraoperatoria, fino a 300 kV
86.88.ad↔	Copertura dei tessuti molli con cheratinociti coltivati, piccola, sul piede	92.22.12↔	Roentgenterapia intraoperatoria, 300 kV - < 1 MV
86.88.ae↔	Copertura dei tessuti molli con cheratinociti coltivati, piccola, di altra sede	92.22.19↔	Roentgenterapia intraoperatoria, altro
86.88.b1↔	Copertura dei tessuti molli con cheratinociti coltivati, ampia, sul capo	92.23.00↔	Radioterapia ad alto voltaggio: NAS
86.88.b6↔	Copertura dei tessuti molli con cheratinociti coltivati, ampia, sulla mano	92.23.01↔	Dispositivo di telecobaltoterapia, fino a 2 campi di irradiazione
86.88.bd↔	Copertura dei tessuti molli con cheratinociti coltivati, ampia, sul piede	92.23.02↔	Dispositivo di telecobaltoterapia, da 3 a 4 campi di irradiazione
86.88.be↔	Copertura dei tessuti molli con cheratinociti coltivati, ampia, di altra sede	92.23.03↔	Dispositivo di telecobaltoterapia, più di 4 campi di irradiazione o irradiazione 3D pianificata
86.88.d1↔	Copertura temporanea dei tessuti molli con materiale alloplastico, ampia, sul capo	92.23.08↔	Radioterapia ad alto voltaggio: altri isotopi
86.88.d6↔	Copertura temporanea dei tessuti molli con materiale alloplastico, ampia, sulla mano	92.23.09↔	Dispositivo di telecobaltoterapia, altro
86.88.dd↔	Copertura temporanea dei tessuti molli con materiale alloplastico, ampia, sul piede	92.24.00↔	Teleradioterapia mediante fotoni, acceleratore lineare, NAS
86.88.e1↔	Copertura temporanea dei tessuti molli tramite cute allogenaica, piccola, sul capo	92.24.01↔	Teleradioterapia mediante fotoni, acceleratore lineare, irradiazione di campo esteso
86.88.e6↔	Copertura temporanea dei tessuti molli tramite cute allogenaica, piccola, sulla mano	92.24.02↔	Teleradioterapia mediante fotoni, acceleratore lineare, irradiazione di un emicorpo
86.88.ed↔	Copertura temporanea dei tessuti molli tramite cute allogenaica, piccola, sul piede	92.24.03↔	Teleradioterapia mediante fotoni, acceleratore lineare, irradiazione del corpo intero
		92.24.04↔	Teleradioterapia mediante fotoni, acceleratore lineare, radioterapia intraoperatoria
		92.24.09↔	Teleradioterapia mediante fotoni, acceleratore lineare, altro
		92.24.11↔	Teleradioterapia mediante fotoni, acceleratore lineare, guidata dalle immagini, fino a 2 campi di irradiazione
		92.24.12↔	Teleradioterapia mediante fotoni, acceleratore lineare, guidata dalle immagini, più di 2 campi di irradiazione
		92.24.13↔	Teleradioterapia mediante fotoni, acceleratore lineare, guidata dalle immagini, irradiazione 3D pianificata
		92.24.14↔	Teleradioterapia mediante fotoni, acceleratore lineare, guidata dalle immagini, radioterapia a modulazione di intensità

92.24.21↔	Teleradioterapia mediante fotoni, acceleratore lineare, non guidata dalle immagini, fino a 2 campi di irradiazione	92.27.79↔	Moulage radioattivi, altro
92.24.22↔	Teleradioterapia mediante fotoni, acceleratore lineare, non guidata dalle immagini, più di 2 campi di irradiazione	92.28.00↔	Iniezione, instillazione o somministrazione per via orale di radioisotopi, NAS
92.24.23↔	Teleradioterapia mediante fotoni, acceleratore lineare, non guidata dalle immagini, irradiazione 3D pianificata	92.28.01↔	Instillazione di radionuclidi aperti in articolazioni
92.24.24↔	Teleradioterapia mediante fotoni, acceleratore lineare, non guidata dalle immagini, radioterapia a modulazione di intensità	92.28.02↔	Radioiodoterapia fino a 1,2 GBq I-131, senza somministrazione di tireotropina ricombinante (rh-TSH)
92.24.30↔	Teleradioterapia mediante fotoni: radioterapia estremamente complessa con attrezzatura specializzata	92.28.03↔	Radioiodoterapia fino a 1,2 GBq I-131, con somministrazione di tireotropina ricombinante (rh-TSH)
92.25.00↔	Teleradioterapia con elettroni, acceleratore lineare, NAS	92.28.04↔	Radioiodoterapia da 1,2 a meno di 5 GBq I-131, senza somministrazione di tireotropina ricombinante (rh-TSH)
92.25.01↔	Teleradioterapia con elettroni, acceleratore lineare, irradiazione di campo esteso	92.28.05↔	Radioiodoterapia da 1,2 a meno di 5 GBq I-131, con somministrazione di tireotropina ricombinante (rh-TSH)
92.25.02↔	Teleradioterapia con elettroni, acceleratore lineare, irradiazione di un emicorpo	92.28.06↔	Radioiodoterapia da 5 GBq I-131, senza somministrazione di tireotropina ricombinante (rh-TSH)
92.25.03↔	Teleradioterapia con elettroni, acceleratore lineare, irradiazione del corpo intero	92.28.07↔	Radioiodoterapia da 5 GBq I-131, con somministrazione di tireotropina ricombinante (rh-TSH)
92.25.04↔	Teleradioterapia con elettroni, acceleratore lineare, radioterapia intraoperatoria	92.28.11↔	Terapia con radionuclidi aperti per metastasi ossee
92.25.09↔	Teleradioterapia con elettroni, acceleratore lineare, altro	92.28.13↔	Terapia radiorecettoriale con analoghi della somatostatina DOTA-coniugati
92.25.11↔	Teleradioterapia con elettroni, acceleratore lineare, guidata dalle immagini	92.28.20↔	Radioimmunoterapia con 90Y ibritumomab tiuxetano, parenterale
92.25.12↔	Teleradioterapia con elettroni, acceleratore lineare, guidata dalle immagini, fino a 2 campi di irradiazione	92.28.21↔	Somministrazione parenterale di iodio-131-MIBG (metaiodobenzilguanidina)
92.25.13↔	Teleradioterapia con elettroni, acceleratore lineare, guidata dalle immagini, più di 2 campi di irradiazione	92.28.22↔	Radioimmunoterapia con iodio-131 [I-131] tositumomab, parenterale
92.25.14↔	Teleradioterapia con elettroni, acceleratore lineare, guidata dalle immagini, irradiazione 3D pianificata	92.28.23↔	Radioimmunoterapia con altri anticorpi, parenterale
92.25.15↔	Teleradioterapia con elettroni, acceleratore lineare, guidata dalle immagini, radioterapia a modulazione di intensità	92.28.31↔	Radio-chemioembolizzazione endovascolare selettiva con I-131-Lipiodol
92.25.21↔	Teleradioterapia con elettroni, acceleratore lineare, non guidata dalle immagini, fino a 2 campi di irradiazione	92.28.32↔	Terapia endovascolare selettiva con radionuclidi (SIRT) mediante embolizzazione con microsferi marcate con ittrio-90
92.25.22↔	Teleradioterapia con elettroni, acceleratore lineare, non guidata dalle immagini, più di 2 campi di irradiazione	92.28.33↔	Brachiterapia endovascolare con renio-188
92.25.23↔	Teleradioterapia con elettroni, acceleratore lineare, non guidata dalle immagini, irradiazione 3D pianificata	92.28.99↔	Iniezione, instillazione o somministrazione per via orale di radioisotopi, altro
92.25.24↔	Teleradioterapia con elettroni, acceleratore lineare, non guidata dalle immagini, radioterapia a modulazione di intensità	92.29.00↔	Brachiterapia con radionuclidi chiusi, NAS
92.26.00↔	Teleradioterapia con altre radiazioni particellari, NAS	92.29.09↔	Brachiterapia con radionuclidi chiusi, altro
92.26.99↔	Teleradioterapia con altre radiazioni particellari, altro	92.29.11↔	Brachiterapia interstiziale con impianto di emettitori rimovibili monoplanari, basso rateo di dose
92.27.00↔	Impianto o inserzione di elementi radioattivi (brachiterapia con radionuclidi chiusi), superficie corporea, altra o NAS sede di applicazione	92.29.12↔	Brachiterapia interstiziale con impianto di emettitori rimovibili monoplanari, rateo di dose pulsata (pulsed dose rate)
92.27.10↔	Impianto o inserzione di elementi radioattivi (brachiterapia con radionuclidi chiusi), organi sessuali femminili, NAS	92.29.13↔	Brachiterapia interstiziale con impianto di emettitori rimovibili monoplanari, alto rateo di dose
92.27.11↔	Impianto o inserzione di elementi radioattivi (brachiterapia con radionuclidi chiusi), in sede intrauterina	92.29.19↔	Brachiterapia interstiziale con impianto di emettitori rimovibili monoplanari, altro
92.27.12↔	Impianto o inserzione di elementi radioattivi (brachiterapia con radionuclidi chiusi), in sede intravaginale	92.29.21↔	Brachiterapia interstiziale con impianto volumetrico di emettitori rimovibili multiplanari, basso rateo di dose
92.27.13↔	Impianto o inserzione di elementi radioattivi (brachiterapia con radionuclidi chiusi), in sede combinata intrauterina e intravaginale	92.29.22↔	Brachiterapia interstiziale con impianto volumetrico di emettitori rimovibili multiplanari, rateo di dose pulsata (pulsed dose rate)
92.27.21↔	Impianto o inserzione di elementi radioattivi (brachiterapia con radionuclidi chiusi), superficie corporea	92.29.23↔	Brachiterapia interstiziale con impianto volumetrico di emettitori rimovibili multiplanari, alto rateo di dose
92.27.22↔	Impianto o inserzione di elementi radioattivi (brachiterapia con radionuclidi chiusi), in sede intracavitaria	92.29.24↔	Brachiterapia con impianto di emettitori rimovibili multiplanari, alto rateo di dose, intraoperatoria
92.27.23↔	Impianto o inserzione di elementi radioattivi (brachiterapia con radionuclidi chiusi), in sede endoluminale	92.29.29↔	Brachiterapia interstiziale con impianto volumetrico di emettitori rimovibili multiplanari, altro
92.27.30↔	Impianto o inserzione di elementi radioattivi (brachiterapia con radionuclidi chiusi), vasi NAS	92.29.31↔	Brachiterapia interstiziale con impianto di emettitori permanenti, fino a 10 sorgenti
92.27.31↔	Impianto o inserzione di elementi radioattivi (brachiterapia con radionuclidi chiusi), arterie coronarie	92.29.32↔	Brachiterapia interstiziale con impianto di emettitori permanenti, da 11 a 15 sorgenti
92.27.39↔	Impianto o inserzione di elementi radioattivi (brachiterapia con radionuclidi chiusi), altri vasi	92.29.33↔	Brachiterapia interstiziale con impianto di emettitori permanenti, da 16 a 20 sorgenti
92.27.40↔	Impianto o inserzione di elementi radioattivi (brachiterapia con radionuclidi chiusi), intraoperatoria	92.29.34↔	Brachiterapia interstiziale con impianto di emettitori permanenti, da 21 a 25 sorgenti
92.27.70↔	Moulage radioattivi, NAS	92.29.35↔	Brachiterapia interstiziale con impianto di emettitori permanenti, da 26 a 30 sorgenti
92.27.71↔	Moulage radioattivi: costruzione e applicazione di moulage radioattivi superficiali	92.29.36↔	Brachiterapia interstiziale con impianto di emettitori permanenti, da 31 a 35 sorgenti
92.27.72↔	Moulage radioattivi: costruzione e applicazione di applicatori non impiegati sulla superficie corporea	92.29.37↔	Brachiterapia interstiziale con impianto di emettitori permanenti, da 36 a 40 sorgenti
92.27.73↔	Moulage radioattivi: costruzione e applicazione di applicatori oculari	92.29.38↔	Brachiterapia interstiziale con impianto di emettitori permanenti, da 41 a 45 sorgenti
		92.29.39↔	Brachiterapia interstiziale con impianto di emettitori permanenti, da 46 a 50 sorgenti



92.29.3a↔	Brachiterapia interstiziale con impianto di emettitori permanenti, da 51 a 55 sorgenti	92.32.00↔	Radiochirurgia con fotoni a sorgente multiple, NAS
92.29.3b↔	Brachiterapia interstiziale con impianto di emettitori permanenti, da 56 a 60 sorgenti	92.32.01↔	Radiochirurgia con fotoni a sorgenti multiple: Gamma knife
92.29.3c↔	Brachiterapia interstiziale con impianto di emettitori permanenti, da 61 a 65 sorgenti	92.33.00↔	Radiochirurgia con particelle, NAS
92.29.3d↔	Brachiterapia interstiziale con impianto di emettitori permanenti, da 66 a 70 sorgenti	92.33.01↔	Altra radioterapia ad alto voltaggio: radioterapia stereotassica, in seduta unica, cerebrale
92.29.3e↔	Brachiterapia interstiziale con impianto di emettitori permanenti, da 71 sorgenti e più	92.33.11↔	Altra radioterapia ad alto voltaggio: radioterapia stereotassica, in seduta unica, extracerebrale
92.29.40↔	Brachiterapia con applicatori superficiali, NAS	92.39.00↔	Altra radiochirurgia stereotassica, NAS
92.29.49↔	Brachiterapia con applicatori superficiali, altro	92.39.01↔	Altra radioterapia ad alto voltaggio, irradiazione stereotassica, frazionata, cerebrale, NAS
92.29.51↔	Rimozione di radionuclidi chiusi o di applicatori inattivi sotto anestesia	92.39.11↔	Altra radioterapia ad alto voltaggio, irradiazione stereotassica, frazionata, extracerebrale, NAS
92.30.00↔	Radioterapia stereotassica, in seduta unica, NAS	92.39.20↔	Altra radioterapia ad alto voltaggio, irradiazione stereotassica, frazionata: Cerebrale, radioterapia a modulazione di intensità
92.30.01↔	Radioterapia stereotassica, in seduta unica: Cerebrale, NAS	92.39.21↔	Altra radioterapia ad alto voltaggio, irradiazione stereotassica, frazionata: Cerebrale, radioterapia ad arco a modulazione di intensità (IMAT)
92.30.02↔	Radioterapia stereotassica, in seduta unica: Extracerebrale, NAS	92.39.22↔	Altra radioterapia ad alto voltaggio, irradiazione stereotassica, frazionata: Cerebrale, guidata dalle immagini
92.30.20↔	Radioterapia stereotassica, in seduta unica: Cerebrale, radioterapia a modulazione di intensità	92.39.29↔	Altra radioterapia ad alto voltaggio, irradiazione stereotassica, frazionata, cerebrale, altro
92.30.21↔	Radioterapia stereotassica, in seduta unica: Cerebrale, radioterapia ad arco a modulazione di intensità (IMAT)	92.39.30↔	Altra radioterapia ad alto voltaggio, irradiazione stereotassica, frazionata: Extracerebrale, radioterapia a modulazione di intensità
92.30.22↔	Radioterapia stereotassica, in seduta unica: Cerebrale, guidata dalle immagini	92.39.31↔	Altra radioterapia ad alto voltaggio, irradiazione stereotassica, frazionata: Extracerebrale, radioterapia ad arco a modulazione di intensità (IMAT)
92.30.30↔	Radioterapia stereotassica, in seduta unica: Extracerebrale, radioterapia a modulazione di intensità	92.39.32↔	Altra radioterapia ad alto voltaggio, irradiazione stereotassica, frazionata: Extracerebrale, guidata dalle immagini
92.30.31↔	Radioterapia stereotassica, in seduta unica: Extracerebrale, radioterapia ad arco a modulazione di intensità (IMAT)	92.39.39↔	Altra radioterapia ad alto voltaggio, irradiazione stereotassica, frazionata, extracerebrale, altro
92.30.32↔	Radioterapia stereotassica, in seduta unica: Extracerebrale, guidata dalle immagini	92.41↔	Radioterapia intraoperatoria con elettroni
92.30.99↔	Radioterapia stereotassica, in seduta unica, altro		
92.31.00↔	Radiochirurgia con fotoni NAS, cerebrale		
92.31.10↔	Radiochirurgia con fotoni NAS, extracerebrale		

Funzione

Procedure OR- complesse



Procedure OR- complesse

Procedure OR- complesse

Procedure OR complesse

Procedura nella tabella KORP-1 o Procedura nella tabella KORP-2 o Procedura nella tabella KORP-3 e Tempo di respirazione artificiale < 96 ore

Procedura KORP-1

00.65.00↔	Inserzione percutanea di altro(i) stent vascolare(i) intracranico(i), NAS	01.25.21↔	Altra craniectomia, Nuova craniectomia per rimozione di materiale alloplastico o di sistema di somministrazione farmacologica dalle ossa del cranio o dallo spazio epidurale
00.65.11↔	Inserzione percutanea transluminale di microstent(s) vascolari intracranici	01.32.00↔	Lobotomia e trattotomia, NAS
00.65.99↔	Inserzione percutanea di altro(i) stent vascolare(i) intracranico(i), altro	01.32.10↔	Lobotomia e trattotomia, Cingolotomia
01.12.00↔	Biopsia mediante craniotomia (a cielo aperto) delle meningi cerebrali, NAS	01.32.11↔	Lobotomia e trattotomia, Transezione subpiale
01.12.10↔	Biopsia stereotassica mediante craniotomia (a cielo aperto) delle meningi cerebrali	01.32.12↔	Lobotomia e trattotomia, Lobotomie multiple
01.12.99↔	Biopsia mediante craniotomia (a cielo aperto) delle meningi cerebrali, altro	01.32.20↔	Lobotomia e trattotomia, Interruzione stereotassica di sistemi di vie encefaliche
01.13.00↔	Biopsia chiusa [percutanea] [agobiopsia] di lesione cerebrale, NAS	01.32.99↔	Lobotomia e trattotomia, altro
01.13.10↔	Biopsia stereotassica chiusa [percutanea] [agobiopsia] di lesione cerebrale	01.39.10↔	Altre incisioni cerebrali per evacuazione di ematoma intracerebrale
01.13.99↔	Biopsia chiusa [percutanea] [agobiopsia] di lesione cerebrale, altro	01.39.11↔	Altre incisioni cerebrali per evacuazione di ascesso intracerebrale
01.14.00↔	Biopsia a cielo aperto del cervello, NAS	01.39.19↔	Altre incisioni cerebrali, evacuazione di altro liquido intracerebrale
01.14.10↔	Biopsia stereotassica a cielo aperto del cervello	01.39.20↔	Altre incisioni cerebrali, Evacuazione stereotassica di ematoma intracranico
01.14.99↔	Biopsia a cielo aperto del cervello, altro	01.39.21↔	Altre incisioni cerebrali, Evacuazione stereotassica di ascesso intracranico
01.15↔	Biopsia del cranio	01.39.29↔	Altre incisioni cerebrali, Evacuazione stereotassica di altro liquido intracranico
01.18.20↔	Biopsia a cielo aperto di vaso sanguigno intracranico	01.39.30↔	Altre incisioni cerebrali, Rimozione di corpo estraneo intracerebrale
01.18.21↔	Biopsia stereotassica a cielo aperto di vaso sanguigno intracranico	01.41↔	Interventi sul talamo
01.18.29↔	Biopsia a cielo aperto di vaso sanguigno intracranico, altro	01.42↔	Interventi sul globo pallido
01.21↔	Incisione e drenaggio dei seni cranici	01.51.10↔	Asportazione di tessuto tumorale dalle meningi cerebrali con isolamento di tessuto adiacente infiltrato
01.23.10↔	Riapertura di pregressa craniotomia con inserzione di drenaggio	01.52.00↔	Emisferectomia, NAS
01.23.20↔	Riapertura di pregressa craniotomia con rimozione di materiale alloplastico o di sistema di somministrazione farmacologica dalle ossa del cranio	01.52.10↔	Emisferectomia, tessuto tumorale intracerebrale di origine cerebrale
01.23.21↔	Riapertura di pregressa craniotomia con rimozione di materiale alloplastico o di sistema di somministrazione farmacologica dallo spazio epidurale	01.52.11↔	Emisferectomia, tessuto tumorale intracerebrale di origine extracerebrale
01.23.29↔	Riapertura di pregressa craniotomia con rimozione di altro materiale	01.52.99↔	Emisferectomia, altro
01.24.10↔	Altra craniotomia con decompressione	01.53.00↔	Lobectomia cerebrale, NAS
01.24.11↔	Altra craniotomia per evacuazione di ematoma epidurale	01.53.10↔	Lobectomia cerebrale, tessuto tumorale intracerebrale di origine cerebrale
01.24.12↔	Altra craniotomia per evacuazione di empiema epidurale	01.53.11↔	Lobectomia cerebrale, tessuto tumorale intracerebrale di origine extracerebrale
01.24.13↔	Altra craniotomia, Inserzione di materiale alloplastico o di sistema di somministrazione farmacologica nelle ossa del cranio o nello spazio epidurale	01.53.99↔	Lobectomia cerebrale, altro
01.24.14↔	Altra craniotomia, rimozione di materiale alloplastico o di sistema di somministrazione farmacologica dalle ossa del cranio o dallo spazio epidurale	01.59.10↔	Altra asportazione di tessuto tumorale intracerebrale di origine cerebrale
01.24.15↔	Altra craniotomia, Rimozione di corpo estraneo dalle ossa del cranio o dallo spazio epidurale	01.59.11↔	Altra asportazione di tessuto tumorale intracerebrale di origine extracerebrale
01.24.16↔	Altra craniotomia, altro drenaggio di liquido epidurale o per altri motivi	01.59.12↔	Altra asportazione o distruzione di lesione o di tessuto cerebrale, sbrigliamento di contusione cerebrale
01.25.10↔	Altra craniectomia con decompressione	01.59.20↔	Altra distruzione di tessuto tumorale intracerebrale di origine cerebrale
01.25.11↔	Altra craniectomia per evacuazione di ematoma epidurale	01.59.21↔	Altra distruzione di tessuto tumorale intracerebrale di origine extracerebrale
01.25.12↔	Altra craniectomia per evacuazione di empiema epidurale	02.02↔	Riposizionamento di frammenti di frattura affossata del cranio
01.25.13↔	Altra craniectomia per rimozione di corpo estraneo dalle ossa del cranio o dallo spazio epidurale	02.03↔	Formazione di opercoli cranici
01.25.14↔	Altra craniectomia, Inserzione di materiale alloplastico o di sistema di somministrazione farmacologica nelle ossa del cranio o nello spazio epidurale	02.05.10↔	Inserzione di impianto CAD nel neurocranio senza interessamento dello splancnocranio, difetto semplice
01.25.19↔	Altra craniectomia, per drenaggio di liquido epidurale o per altri motivi	02.05.11↔	Inserzione di impianto CAD nel neurocranio senza interessamento dello splancnocranio, difetto maggiore o complesso
01.25.20↔	Altra craniectomia, Nuova craniectomia con inserzione di drenaggio	02.05.20↔	Inserzione di impianto CAD nel neurocranio con interessamento di orbita, regione temporale o seno frontale, fino a 2 regioni
		02.05.30↔	Inserzione di impianto CAD nel neurocranio con interessamento di più regioni dello splancnocranio, da 3 regioni

02.06.10↔	Cranioplastica fronto-orbitale per spostamento osseo	03.4x.22↔	Asportazione o distruzione di altra lesione delle radici e dei gangli spinali
02.06.20↔	Riparazione del neurocranio senza interessamento dello splancnocranio, con impianto semplice (cemento osseo, materiale alloplastico)	03.4x.29↔	Asportazione o distruzione di altra lesione del midollo o delle meningi spinali, altro
02.06.30↔	Riparazione di neurocranio e splancnocranio o del solo splancnocranio, con impianto semplice (cemento osseo, materiale alloplastico)	03.4x.99↔	Asportazione o distruzione di lesione del midollo o delle meningi spinali, altro
02.12.22↔	Altra duraplastica con cranioplastica del passaggio craniocervicale	03.51↔	Riparazione di meningocele spinale
02.14↔	Plessectomia coroidea	03.52↔	Riparazione di mielomeningocele spinale
02.2↔	Ventricolostomia	03.59.10↔	Altri interventi di riparazione o plastica sulle strutture del canale vertebrale, Chiusura di diastematomielia
02.31↔	Shunt fra ventricolo e strutture del capo e del collo	03.59.11↔	Altri interventi di riparazione o plastica sulle strutture del canale vertebrale, Sezione di filo terminale
02.32↔	Shunt fra ventricolo e sistema circolatorio	03.59.12↔	Altri interventi di riparazione o plastica sulle strutture del canale vertebrale, Chiusura di fistola spinale
02.33↔	Shunt fra ventricolo e cavità toracica	03.71↔	Shunt spinale subaracnoideo-peritoneale
02.34↔	Shunt fra ventricolo, cavità addominale e i suoi organi	03.72↔	Shunt spinale subaracnoideo ureterale
02.35↔	Shunt fra ventricolo ed apparato urinario	03.79↔	Shunt spinale, altro
02.51.00↔	Sinangiosi, NAS	03.93.10↔	Impianto o sostituzione di elettrodo(i) di neurostimolatore epidurale temporaneo, sistema a elettrodo singolo, stimolazione di prova
02.51.11↔	EDAS (encefalo-duro-arterio-sinangiosi)	03.93.11↔	Impianto o sostituzione di elettrodo(i) di neurostimolatore epidurale temporaneo, sistema a più elettrodi, stimolazione di prova
02.51.12↔	EDS (encefalo-duro-sinangiosi), posa della dura madre invertita sulla corteccia cerebrale	03.93.20↔	Impianto o sostituzione di elettrodo(i) di neurostimolatore epidurale permanente, sistema a elettrodo singolo, stimolazione continua, percutanea
02.51.13↔	EDS (encefalo-duro-sinangiosi), posa di un'arteria e della dura madre invertita sulla corteccia cerebrale	03.93.21↔	Impianto o sostituzione di elettrodo(i) di neurostimolatore epidurale permanente, sistema a più elettrodi, stimolazione continua, percutanea
02.51.14↔	EMS (encefalo-mio-sinangiosi)	03.93.22↔	Impianto o sostituzione di elettrodo(i) di neurostimolatore epidurale permanente, sistema a elettrodo singolo, stimolazione continua, chirurgica a cielo aperto
02.51.15↔	EGPS (encefalo-galea-periostio-sinangiosi)	03.93.23↔	Impianto o sostituzione di elettrodo(i) di neurostimolatore epidurale permanente, sistema a più elettrodi, stimolazione continua, chirurgica a cielo aperto
02.51.99↔	Sinangiosi, altro	03.93.30↔	Impianto o sostituzione di elettrodo subdurale per stimolazione della radice anteriore
02.93.30↔	Impianto o sostituzione di elettrodo(i) di neurostimolatore intracranico, NAS	03.93.99↔	Impianto o sostituzione di elettrodo(i) di neurostimolatore spinale, altro
02.93.31↔	Impianto o sostituzione di microelettrodi temporanei per derivazione e stimolazione uniloculare	03.97↔	Revisione di shunt spinale
02.93.32↔	Impianto o sostituzione di microelettrodi temporanei per derivazione e stimolazione multiloculare	03.9a.10↔	Impianto o sostituzione di generatore d'impulsi di neurostimolatore epidurale, NAS
02.93.33↔	Impianto o sostituzione di microelettrodi permanenti per derivazione e stimolazione uniloculare	03.9a.11↔	Impianto o sostituzione di generatore d'impulsi di neurostimolatore epidurale, sistema a elettrodo singolo, non ricaricabile
02.93.34↔	Impianto o sostituzione di microelettrodi permanenti per derivazione e stimolazione multiloculare	03.9a.12↔	Impianto o sostituzione di generatore d'impulsi di neurostimolatore epidurale, sistema a più elettrodi, non ricaricabile
02.93.39↔	Impianto o sostituzione di elettrodo(i) di neurostimolatore intracranico, altro	03.9a.13↔	Impianto o sostituzione di generatore d'impulsi di neurostimolatore epidurale, sistema a più elettrodi, ricaricabile
02.96↔	Applicazione di elettrodi sfenoidali	03.9a.19↔	Impianto o sostituzione di generatore d'impulsi di neurostimolatore epidurale, altro
02.97.10↔	Impianto o sostituzione di generatore d'impulsi di neurostimolatore intracranico, NAS	03.9a.21↔	Impianto o sostituzione di generatore d'impulsi di neurostimolatore della radice anteriore
02.97.11↔	Impianto o sostituzione di generatore d'impulsi di neurostimolatore intracranico, sistema a elettrodo singolo, non ricaricabile	04.01.00↔	Asportazione di neurinoma acustico, NAS
02.97.12↔	Impianto o sostituzione di generatore d'impulsi di neurostimolatore intracranico, sistema a più elettrodi, non ricaricabile	04.01.10↔	Asportazione di neurinoma acustico mediante craniotomia
02.97.13↔	Impianto o sostituzione di generatore d'impulsi di neurostimolatore intracranico, sistema a più elettrodi, ricaricabile	04.01.11↔	Asportazione di neurinoma acustico, Approccio translabirintico
02.97.19↔	Impianto o sostituzione di generatore d'impulsi di neurostimolatore intracranico, altro	04.01.99↔	Asportazione di neurinoma acustico, altro
02.99.10↔	Interventi stereotassici sul sistema liquorale	04.02↔	Sezione del nervo trigemino
02.99.11↔	Impianto o impianto stereotassico di materiale radioattivo quale intervento indipendente	04.05.00↔	Gangliectomia e distruzione del ganglio di Gasser, NAS
02.99.12↔	Impianto stereotassico di tessuto nel cranio, nel cervello e nelle meningi cerebrali	04.05.10↔	Gangliectomia del ganglio di Gasser
02.99.13↔	Instillazione stereotassica di medicinali quale intervento indipendente	04.08.00↔	Fenestrazione della guaina del nervo ottico, NAS
02.99.14↔	Impianto, revisione o sostituzione stereotassica di cateteri intracerebrali per infusione intraventricolare	04.08.10↔	Altri interventi sul nervo ottico
02.99.50↔	Impianto e rimozione di sistema di cateteri a palloncino per brachiterapia intracerebrale	04.08.99↔	Fenestrazione della guaina del nervo ottico, altro
03.4x.10↔	Asportazione o distruzione di tessuto tumorale del midollo spinale (intramidollare)	04.41↔	Decompressione della radice del trigemino
03.4x.11↔	Asportazione o distruzione di tessuto tumorale delle meningi spinali e ossa	04.51.09↔	Innesto di nervi cranici o periferici, altro
03.4x.12↔	Asportazione o distruzione di tessuto tumorale delle radici e dei gangli spinali	04.51.10↔	Innesto del tratto extracranico di nervi cranici
03.4x.19↔	Asportazione o distruzione di tessuto tumorale del midollo o delle meningi spinali, altro	04.51.11↔	Innesto del plesso brachiale e di nervi della spalla
03.4x.20↔	Asportazione o distruzione di altra lesione del midollo spinale (intramidollare)	04.51.12↔	Innesto di nervi del braccio e della mano
03.4x.21↔	Asportazione o distruzione di altra lesione delle meningi spinali	04.51.13↔	Innesto di nervi del tronco e delle estremità inferiori
		04.51.19↔	Innesto di altri nervi cranici o periferici
		04.6x.00↔	Trasposizione di nervi cranici e periferici, NAS

04.6x.10↔	Trasposizione del tratto extracranico di nervi cranici con sutura epineurale primaria	04.79.23↔	Innesto e trasposizione di nervi della spalla con sutura interfascicolare
04.6x.11↔	Trasposizione del tratto extracranico di nervi cranici con sutura epineurale secondaria	04.79.24↔	Innesto e trasposizione di nervi del braccio e della mano con sutura interfascicolare
04.6x.12↔	Trasposizione del tratto extracranico di nervi cranici con sutura interfascicolare primaria e secondaria	04.79.25↔	Innesto e trasposizione di nervi del tronco e delle estremità inferiori con sutura interfascicolare
04.6x.20↔	Trasposizione del plesso brachiale con sutura epineurale primaria	04.79.29↔	Innesto e trasposizione di nervo con sutura interfascicolare, altro
04.6x.21↔	Trasposizione del plesso brachiale con sutura epineurale secondaria	04.95.10↔	Impianto o sostituzione di generatore d'impulsi di neurostimolatore periferico, NAS
04.6x.22↔	Trasposizione del plesso brachiale con sutura interfascicolare primaria	04.95.11↔	Impianto o sostituzione di generatore d'impulsi di neurostimolatore periferico, sistema a elettrodo singolo, non ricaricabile
04.6x.23↔	Trasposizione del plesso brachiale con sutura interfascicolare secondaria	04.95.12↔	Impianto o sostituzione di generatore d'impulsi di neurostimolatore periferico, sistema a più elettrodi, non ricaricabile
04.6x.30↔	Trasposizione di nervi della spalla con sutura epineurale primaria e secondaria	04.95.13↔	Impianto o sostituzione di generatore d'impulsi di neurostimolatore periferico, sistema a più elettrodi, ricaricabile
04.6x.31↔	Trasposizione di nervi della spalla con sutura interfascicolare primaria e secondaria	04.95.14↔	Impianto o sostituzione di generatore d'impulsi di stimolatore del nervo vago
04.6x.40↔	Trasposizione di nervi del braccio con sutura epineurale primaria	04.95.19↔	Impianto o sostituzione di generatore d'impulsi di neurostimolatore periferico, altro
04.6x.41↔	Trasposizione di nervi del braccio con sutura epineurale secondaria	06.2x.00↔	Emitiroidectomia monolaterale, NAS
04.6x.42↔	Trasposizione di nervi del braccio con sutura interfascicolare primaria	06.2x.11↔	Emitiroidectomia monolaterale senza paratiroidectomia
04.6x.43↔	Trasposizione di nervi del braccio con sutura interfascicolare secondaria	06.2x.12↔	Emitiroidectomia monolaterale con paratiroidectomia
04.6x.50↔	Trasposizione di nervi del tronco e delle estremità inferiori con sutura epineurale primaria e secondaria	06.2x.99↔	Emitiroidectomia monolaterale, altro
04.6x.51↔	Trasposizione di nervi del tronco e delle estremità inferiori con sutura interfascicolare primaria e secondaria	06.4x.00↔	Tiroidectomia completa (totale), NAS
04.6x.60↔	Trasposizione di nervi della mano con sutura interfascicolare primaria e secondaria	06.4x.10↔	Tiroidectomia completa (totale) senza paratiroidectomia
04.6x.70↔	Trasposizione con neurolisi e decompressione del tratto extracranico di nervi cranici	06.4x.11↔	Tiroidectomia completa (totale) con paratiroidectomia
04.6x.71↔	Trasposizione con neurolisi e decompressione del plesso brachiale o di nervi della spalla	06.4x.99↔	Tiroidectomia completa (totale), altro
04.6x.72↔	Trasposizione con neurolisi e decompressione di nervi del braccio	06.50.00↔	Tiroidectomia retrosternale, NAS
04.6x.73↔	Trasposizione con neurolisi e decompressione di nervi della mano	06.50.10↔	Tiroidectomia retrosternale mediante sternotomia
04.6x.74↔	Trasposizione con neurolisi e decompressione di nervi del tronco e delle estremità inferiori	06.50.99↔	Tiroidectomia retrosternale, altro
04.6x.75↔	Trasposizione di altri nervi cranici e periferici (incl. neurolisi, decompressione, sutura epineurale e interfascicolare)	06.51.00↔	Tiroidectomia retrosternale parziale, NAS
04.6x.99↔	Trasposizione di nervi cranici e periferici, altro	06.51.10↔	Tiroidectomia retrosternale parziale mediante sternotomia
04.71↔	Anastomosi ipoglosso-facciale	06.51.99↔	Tiroidectomia retrosternale parziale, altro
04.72↔	Anastomosi accessorio-facciale	06.52.00↔	Tiroidectomia retrosternale completa (totale), NAS
04.73↔	Anastomosi accessorio-ipoglosso	06.52.10↔	Tiroidectomia retrosternale completa mediante sternotomia
04.74.00↔	Altre anastomosi di nervi cranici o periferici, NAS	06.52.99↔	Tiroidectomia retrosternale completa (totale), altro
04.74.10↔	Anastomosi fascio-fasciale di nervo	06.81.00↔	Paratiroidectomia completa, NAS
04.74.11↔	Anastomosi intercosto-fascicolare di nervo	06.81.10↔	Paratiroidectomia completa, senza reimpianto
04.74.99↔	Altre anastomosi di nervi cranici o periferici, altro	06.81.13↔	Paratiroidectomia completa mediante sternotomia, senza reimpianto
04.75↔	Revisione di pregressa ricostruzione di nervi cranici e periferici	06.81.99↔	Paratiroidectomia completa, altro
04.76↔	Riparazione di lesioni traumatiche di vecchia data di nervi cranici e periferici	06.89.00↔	Paratiroidectomia parziale, NAS
04.79.10↔	Innesto e trasposizione del tratto extracranico di nervi cranici con sutura epineurale	06.89.11↔	Riesplorazione con paratiroidectomia parziale
04.79.11↔	Innesto e trasposizione del plesso brachiale con sutura epineurale	06.94↔	Reimpianto di tessuto tiroideo
04.79.12↔	Innesto e trasposizione di nervi della spalla con sutura epineurale	06.95.00↔	Reimpianto di tessuto paratiroideo, NAS
04.79.13↔	Innesto e trasposizione di nervi del braccio e della mano con sutura epineurale	06.95.10↔	Paratiroidectomia completa, con reimpianto, NAS
04.79.14↔	Innesto e trasposizione di nervi del tronco e delle estremità inferiori con sutura epineurale	06.95.11↔	Paratiroidectomia completa, con reimpianto ortotopico
04.79.19↔	Innesto e trasposizione del tratto extracranico di nervi cranici con sutura epineurale, altro	06.95.12↔	Paratiroidectomia completa, con reimpianto eterotopico
04.79.20↔	Innesto e trasposizione di nervo con sutura interfascicolare	06.95.20↔	Paratiroidectomia completa mediante sternotomia, con reimpianto, NAS
04.79.21↔	Innesto e trasposizione del tratto extracranico di nervi cranici con sutura interfascicolare	06.95.21↔	Paratiroidectomia completa mediante sternotomia, con reimpianto, ortotopico
04.79.22↔	Innesto e trasposizione del plesso brachiale con sutura interfascicolare	06.95.22↔	Paratiroidectomia completa mediante sternotomia, con reimpianto, eterotopico
		06.95.99↔	Reimpianto di tessuto paratiroideo, altro
		07.13.00↔	Biopsia dell'ipofisi per via trans-frontale, NAS
		07.13.10↔	Biopsia chiusa [percutanea] [agobiopsia] dell'ipofisi per via trans-frontale
		07.13.11↔	Biopsia a cielo aperto dell'ipofisi per via trans-frontale
		07.13.12↔	Biopsia stereotassica dell'ipofisi per via trans-frontale
		07.13.99↔	Biopsia dell'ipofisi per via trans-frontale, altro
		07.14.00↔	Biopsia dell'ipofisi per via trans-sfenoidale, NAS
		07.14.10↔	Biopsia chiusa [percutanea] [agobiopsia] dell'ipofisi per via trans-sfenoidale
		07.14.11↔	Biopsia a cielo aperto dell'ipofisi per via trans-sfenoidale
		07.14.12↔	Biopsia stereotassica dell'ipofisi per via trans-sfenoidale
		07.14.99↔	Biopsia dell'ipofisi per via trans-sfenoidale, altro
		07.15↔	Biopsia dell'ipofisi per via non specificata
		07.17.00↔	Biopsia della ghiandola pineale, NAS

07.17.10↔	Biopsia chiusa [percutanea] [agobiopsia] della ghiandola pineale	18.71.29↔	Ricostruzione di padiglione auricolare, totale, altro
07.17.11↔	Biopsia a cielo aperto della ghiandola pineale	18.71.30↔	Impianto di materiale alloplastico nella ricostruzione di padiglione auricolare
07.17.12↔	Biopsia stereotassica della ghiandola pineale	18.72↔	Reimpianto di orecchio amputato
07.17.99↔	Biopsia della ghiandola pineale, altro	19.11↔	Stapedectomia e stapedoplastica con protesi di staffa
07.51↔	Esplorazione della regione pineale	19.19.00↔	Altra stapedectomia e stapedoplastica, NAS
07.52↔	Incisione della ghiandola pineale	19.19.10↔	Stapedotomia con protesi di staffa autologa (incudostapedotomia)
07.53↔	Asportazione parziale della ghiandola pineale	19.19.11↔	Stapedotomia con protesi di staffa alloplastica (incudostapedotomia)
07.54↔	Asportazione della ghiandola pineale	19.19.12↔	Malleostapedotomia
07.59↔	Interventi sulla ghiandola pineale, altro	19.19.99↔	Altra stapedectomia e stapedoplastica, altro
07.61↔	Asportazione parziale dell'ipofisi, per via transfrontale	19.21↔	Revisione di stapedotomia, stapedectomia e stapedoplastica con sostituzione dell'incudine
07.62↔	Asportazione parziale dell'ipofisi, per via trans-sfenoidale	19.29.10↔	Altra revisione di stapedotomia e stapedectomia con protesi di staffa
07.63↔	Asportazione parziale dell'ipofisi, per via non specificata	19.29.11↔	Altra revisione di stapedotomia e stapedectomia con protesi di staffa autologa
07.64↔	Asportazione totale dell'ipofisi per via transfrontale	19.29.12↔	Altra revisione di stapedotomia e stapedectomia con protesi di staffa alloplastica
07.65↔	Asportazione totale dell'ipofisi per via trans-sfenoidale	19.29.13↔	Altra revisione di plastica della staffa (senza sostituzione dell'incudine)
07.68↔	Asportazione totale dell'ipofisi, per altra via specificata	19.29.99↔	Altra revisione di stapedotomia, stapedectomia e stapedoplastica, altro
07.69↔	Asportazione totale dell'ipofisi per via non specificata	19.9x.12↔	Riparazione dell'orecchio medio, reimpianto, riparazione della parete posteriore del meato uditivo
07.71↔	Esplorazione della fossa ipofisaria	19.9x.13↔	Ricostruzione dell'orecchio medio
07.72↔	Incisione dell'ipofisi	20.42.00↔	Mastoidectomia radicale, NAS
07.79↔	Interventi sull'ipofisi, altro	20.42.10↔	Mastoidectomia, con liberazione del canale facciale, senza decompressione del nervo
07.80↔	Timectomia, NAS	20.42.11↔	Mastoidectomia, con liberazione del canale facciale, con decompressione del nervo
07.82↔	Altra asportazione totale del timo	20.42.20↔	Mastoidectomia, asportazione subtotale della rocca petrosa (petrosectomia subtotale), NAS
07.84↔	Asportazione totale del timo in toracosopia	20.42.21↔	Mastoidectomia, asportazione subtotale della rocca petrosa (petrosectomia subtotale), senza oblitterazione
07.91↔	Esplorazione dell'area timica	20.42.22↔	Mastoidectomia, asportazione subtotale della rocca petrosa (petrosectomia subtotale), con oblitterazione di tessuto adiposo
07.93↔	Riparazione del timo	20.42.23↔	Mastoidectomia, asportazione subtotale della rocca petrosa (petrosectomia subtotale), con oblitterazione di tessuto muscolare
16.01↔	Orbitotomia con lembo osseo	20.42.24↔	Mastoidectomia, asportazione subtotale della rocca petrosa (petrosectomia subtotale), con oblitterazione di tessuto adiposo e muscolare
16.02↔	Orbitotomia con inserzione di impianto orbitale	20.42.30↔	Mastoidectomia, asportazione parziale della rocca petrosa, NAS
16.39↔	Eviscerazione del bulbo oculare, altro	20.42.31↔	Mastoidectomia, asportazione parziale della rocca petrosa, senza oblitterazione
16.41↔	Enucleazione del bulbo oculare con impianto contemporaneo di protesi nella capsula di Tenone, con inserzione di muscoli	20.42.32↔	Mastoidectomia, asportazione parziale della rocca petrosa, con oblitterazione di tessuto adiposo
16.42↔	Enucleazione del bulbo oculare con altro impianto contemporaneo	20.42.33↔	Mastoidectomia, asportazione parziale della rocca petrosa, con oblitterazione di tessuto muscolare
16.49↔	Enucleazione del bulbo oculare, altro	20.42.34↔	Mastoidectomia, asportazione parziale della rocca petrosa, con oblitterazione di tessuto adiposo e muscolare
16.51.00↔	Esenterazione dell'orbita con rimozione di strutture adiacenti, NAS	20.42.99↔	Mastoidectomia radicale, altro
16.51.10↔	Esenterazione dell'orbita con rimozione di strutture adiacenti, con conservazione della cute palpebrale	20.95.00↔	Impianto di apparecchio acustico elettromagnetico, NAS
16.51.11↔	Esenterazione dell'orbita con rimozione di strutture adiacenti, senza conservazione della cute palpebrale	20.95.10↔	Impianto o sostituzione di apparecchio acustico attivo senza interruzione della catena degli ossicini
16.51.99↔	Esenterazione dell'orbita con rimozione di strutture adiacenti, altro	20.95.11↔	Impianto o sostituzione di apparecchio acustico attivo con interruzione della catena degli ossicini
16.52.00↔	Esenterazione dell'orbita con rimozione terapeutica di osso orbitale, NAS	20.95.99↔	Impianto di apparecchio acustico elettromagnetico, altro
16.52.10↔	Esenterazione dell'orbita con rimozione terapeutica di osso orbitale, con conservazione della cute palpebrale	20.96↔	Impianto o sostituzione di apparecchio protesico cocleare, NAS
16.52.11↔	Esenterazione dell'orbita con rimozione terapeutica di osso orbitale, senza conservazione della cute palpebrale	20.97↔	Impianto o sostituzione di apparecchio protesico cocleare, singolo canale
16.52.99↔	Esenterazione dell'orbita con rimozione terapeutica di osso orbitale, altro	20.98↔	Impianto o sostituzione di apparecchio protesico cocleare, canale multiplo
16.59.00↔	Altra esenterazione dell'orbita, NAS	25.2x.00↔	Glossectomia parziale, NAS
16.59.10↔	Altra esenterazione dell'orbita, con conservazione della cute palpebrale	25.2x.09↔	Glossectomia parziale, altro
16.59.11↔	Altra esenterazione dell'orbita, senza conservazione della cute palpebrale	25.2x.10↔	Glossectomia parziale, approccio transorale, NAS
16.59.99↔	Altra esenterazione dell'orbita, altro	25.2x.11↔	Glossectomia parziale, approccio transorale, senza ricostruzione
16.98.11↔	Ricostruzione della parete orbitale con lembo microvascolare	25.2x.12↔	Glossectomia parziale, approccio transorale, ricostruzione con mucosa locale
18.71.11↔	Ricostruzione di padiglione auricolare, parziale con espansore tissutale		
18.71.12↔	Ricostruzione di padiglione auricolare, parziale con lembo galeale		
18.71.13↔	Ricostruzione di padiglione auricolare, parziale con innesto di cartilagine		
18.71.14↔	Ricostruzione di padiglione auricolare, parziale con lembo microvascolare		
18.71.20↔	Ricostruzione di padiglione auricolare, totale, NAS		
18.71.21↔	Ricostruzione di padiglione auricolare, totale con espansore tissutale		
18.71.22↔	Ricostruzione di padiglione auricolare, totale con lembo galeale		
18.71.23↔	Ricostruzione di padiglione auricolare, totale con innesto di cartilagine		
18.71.24↔	Ricostruzione di padiglione auricolare, totale con lembo microvascolare		

25.2x.13↔	Glossectomia parziale, approccio transorale, ricostruzione con lembo miocutaneo	25.3x.32↔	Pelviglossectomia totale, approccio transorale, ricostruzione con mucosa locale
25.2x.14↔	Glossectomia parziale, approccio transorale, ricostruzione con innesto libero con anastomosi microvascolare	25.3x.33↔	Pelviglossectomia totale, approccio transorale, ricostruzione con lembo miocutaneo
25.2x.19↔	Glossectomia parziale, approccio transorale, con altra ricostruzione	25.3x.34↔	Pelviglossectomia totale, approccio transorale, ricostruzione con innesto libero con anastomosi microvascolare
25.2x.20↔	Glossectomia parziale, approccio transmandibolare, NAS	25.3x.39↔	Pelviglossectomia totale, approccio transorale, con altra ricostruzione
25.2x.21↔	Glossectomia parziale, approccio transmandibolare, senza ricostruzione	25.3x.40↔	Pelviglossectomia totale, approccio transmandibolare, NAS
25.2x.22↔	Glossectomia parziale, approccio transmandibolare, ricostruzione con mucosa locale	25.3x.41↔	Pelviglossectomia totale, approccio transmandibolare, senza ricostruzione
25.2x.23↔	Glossectomia parziale, approccio transmandibolare, ricostruzione con lembo miocutaneo	25.3x.42↔	Pelviglossectomia totale, approccio transmandibolare, ricostruzione con mucosa locale
25.2x.24↔	Glossectomia parziale, approccio transmandibolare, ricostruzione con innesto libero con anastomosi microvascolare	25.3x.43↔	Pelviglossectomia totale, approccio transmandibolare, ricostruzione con lembo miocutaneo
25.2x.29↔	Glossectomia parziale, approccio transmandibolare, con altra ricostruzione	25.3x.44↔	Pelviglossectomia totale, approccio transmandibolare, ricostruzione con innesto libero con anastomosi microvascolare
25.2x.30↔	Pelviglossectomia, approccio transorale, NAS	25.3x.49↔	Pelviglossectomia totale, approccio transmandibolare, con altra ricostruzione
25.2x.31↔	Pelviglossectomia, approccio transorale, senza ricostruzione	25.3x.50↔	Pelviglossomandibolectomia totale, NAS
25.2x.32↔	Pelviglossectomia, approccio transorale, ricostruzione con mucosa locale	25.3x.51↔	Pelviglossomandibolectomia totale, senza ricostruzione
25.2x.33↔	Pelviglossectomia, approccio transorale, ricostruzione con lembo miocutaneo	25.3x.52↔	Pelviglossomandibolectomia totale, ricostruzione con mucosa locale
25.2x.34↔	Pelviglossectomia, approccio transorale, ricostruzione con innesto libero con anastomosi microvascolare	25.3x.53↔	Pelviglossomandibolectomia totale, ricostruzione con lembo miocutaneo
25.2x.39↔	Pelviglossectomia, approccio transorale, con altra ricostruzione	25.3x.54↔	Pelviglossomandibolectomia totale, ricostruzione con innesto libero con anastomosi microvascolare
25.2x.40↔	Pelviglossectomia, approccio transmandibolare, NAS	25.3x.59↔	Pelviglossomandibolectomia totale, con altra ricostruzione
25.2x.41↔	Pelviglossectomia, approccio transmandibolare, senza ricostruzione	25.4x.00↔	Glossectomia radicale, NAS
25.2x.42↔	Pelviglossectomia, approccio transmandibolare, ricostruzione con mucosa locale	25.4x.10↔	Glossectomia radicale, approccio transorale, NAS
25.2x.43↔	Pelviglossectomia, approccio transmandibolare, ricostruzione con lembo miocutaneo	25.4x.11↔	Glossectomia radicale, approccio transorale, senza ricostruzione
25.2x.44↔	Pelviglossectomia, approccio transmandibolare, ricostruzione con innesto libero con anastomosi microvascolare	25.4x.12↔	Glossectomia radicale, approccio transorale, ricostruzione con mucosa locale
25.2x.49↔	Pelviglossectomia, approccio transmandibolare, con altra ricostruzione	25.4x.13↔	Glossectomia radicale, approccio transorale, ricostruzione con lembo miocutaneo
25.2x.50↔	Pelviglossomandibolectomia, NAS	25.4x.14↔	Glossectomia radicale, approccio transorale, ricostruzione con innesto libero con anastomosi microvascolare
25.2x.51↔	Pelviglossomandibolectomia, senza ricostruzione	25.4x.19↔	Glossectomia radicale, approccio transorale, con altra ricostruzione
25.2x.52↔	Pelviglossomandibolectomia, ricostruzione con mucosa locale	25.4x.20↔	Glossectomia radicale, approccio transmandibolare, NAS
25.2x.53↔	Pelviglossomandibolectomia, ricostruzione con lembo miocutaneo	25.4x.21↔	Glossectomia radicale, approccio transmandibolare, senza ricostruzione
25.2x.54↔	Pelviglossomandibolectomia, ricostruzione con innesto libero con anastomosi microvascolare	25.4x.22↔	Glossectomia radicale, approccio transmandibolare, ricostruzione con mucosa locale
25.2x.59↔	Pelviglossomandibolectomia, con altra ricostruzione	25.4x.23↔	Glossectomia radicale, approccio transmandibolare, ricostruzione con lembo miocutaneo
25.3x.00↔	Glossectomia totale, NAS	25.4x.24↔	Glossectomia radicale, approccio transmandibolare, ricostruzione con innesto libero con anastomosi microvascolare
25.3x.09↔	Glossectomia totale, altro	25.4x.29↔	Glossectomia radicale, approccio transmandibolare, con altra ricostruzione
25.3x.10↔	Glossectomia totale, approccio transorale, NAS	25.4x.30↔	Pelviglossectomia radicale, approccio transorale, NAS
25.3x.11↔	Glossectomia totale, approccio transorale, senza ricostruzione	25.4x.31↔	Pelviglossectomia radicale, approccio transorale, senza ricostruzione
25.3x.12↔	Glossectomia totale, approccio transorale, ricostruzione con mucosa locale	25.4x.32↔	Pelviglossectomia radicale, approccio transorale, ricostruzione con mucosa locale
25.3x.13↔	Glossectomia totale, approccio transorale, ricostruzione con lembo miocutaneo	25.4x.33↔	Pelviglossectomia radicale, approccio transorale, ricostruzione con lembo miocutaneo
25.3x.14↔	Glossectomia totale, approccio transorale, ricostruzione con innesto libero con anastomosi microvascolare	25.4x.34↔	Pelviglossectomia radicale, approccio transorale, ricostruzione con innesto libero con anastomosi microvascolare
25.3x.19↔	Glossectomia totale, approccio transorale, con altra ricostruzione	25.4x.39↔	Pelviglossectomia radicale, approccio transorale, con altra ricostruzione
25.3x.20↔	Glossectomia totale, approccio transmandibolare, NAS	25.4x.40↔	Pelviglossectomia radicale, approccio transmandibolare, NAS
25.3x.21↔	Glossectomia totale, approccio transmandibolare, senza ricostruzione	25.4x.41↔	Pelviglossectomia radicale, approccio transmandibolare, senza ricostruzione
25.3x.22↔	Glossectomia totale, approccio transmandibolare, ricostruzione con mucosa locale	25.4x.42↔	Pelviglossectomia radicale, approccio transmandibolare, ricostruzione con mucosa locale
25.3x.23↔	Glossectomia totale, approccio transmandibolare, ricostruzione con lembo miocutaneo	25.4x.43↔	Pelviglossectomia radicale, approccio transmandibolare, ricostruzione con lembo miocutaneo
25.3x.24↔	Glossectomia totale, approccio transmandibolare, ricostruzione con innesto libero con anastomosi microvascolare	25.4x.44↔	Pelviglossectomia radicale, approccio transmandibolare, ricostruzione con innesto libero con anastomosi microvascolare
25.3x.29↔	Glossectomia totale, approccio transmandibolare, con altra ricostruzione	25.4x.49↔	Pelviglossectomia radicale, approccio transmandibolare, con altra ricostruzione
25.3x.30↔	Pelviglossectomia totale, approccio transorale, NAS		
25.3x.31↔	Pelviglossectomia totale, approccio transorale, senza ricostruzione		

25.4x.50↔	Pelviglossomandibolectomia radicale, NAS	30.4x.17↔	Laringectomia radicale, con faringectomia, ricostruzione con pull-up gastrico
25.4x.51↔	Pelviglossomandibolectomia radicale, senza ricostruzione	30.4x.19↔	Laringectomia radicale, con faringectomia, altra ricostruzione
25.4x.52↔	Pelviglossomandibolectomia radicale, ricostruzione con mucosa locale	30.4x.20↔	Laringectomia radicale, con faringectomia e tiroidectomia, senza ricostruzione
25.4x.53↔	Pelviglossomandibolectomia radicale, ricostruzione con lembo miocutaneo	30.4x.21↔	Laringectomia radicale, con faringectomia e tiroidectomia, ricostruzione con mucosa locale
25.4x.54↔	Pelviglossomandibolectomia radicale, ricostruzione con innesto libero con anastomosi microvascolare	30.4x.22↔	Laringectomia radicale, con faringectomia e tiroidectomia, ricostruzione con innesto non vascolarizzato
25.4x.59↔	Pelviglossomandibolectomia radicale, con altra ricostruzione	30.4x.23↔	Laringectomia radicale, con faringectomia e tiroidectomia, ricostruzione con lembo regionale peduncolato
25.4x.99↔	Glossectomia radicale, altro	30.4x.24↔	Laringectomia radicale, con faringectomia e tiroidectomia, ricostruzione con lembo peduncolato
27.54.00↔	Riparazione di schisi (congenita) del labbro, NAS	30.4x.25↔	Laringectomia radicale, con faringectomia e tiroidectomia, ricostruzione con innesto libero con anastomosi microvascolare
27.54.10↔	Labioplastica per schisi (congenita) del labbro	30.4x.26↔	Laringectomia radicale, con faringectomia e tiroidectomia, ricostruzione con innesto intestinale libero
27.54.11↔	Intervento secondario per schisi (congenita) del labbro	30.4x.27↔	Laringectomia radicale, con faringectomia e tiroidectomia, ricostruzione con pull-up gastrico
27.54.99↔	Riparazione di schisi (congenita) del labbro, altro	30.4x.29↔	Laringectomia radicale, con faringectomia e tiroidectomia, altra ricostruzione
27.57.10↔	Impianto di innesto libero con anastomosi microvascolare su labbro e bocca	30.4x.99↔	Laringectomia radicale, altro
27.57.11↔	Impianto di lembo a distanza peduncolato su labbro e bocca	32.30↔	Resezione segmentale anatomica del polmone per via toracoscopica
27.57.99↔	Innesto di lembo peduncolato o libero su labbro e bocca, altro	32.39↔	Altra resezione segmentale anatomica non specificata del polmone
27.59.40↔	Altra ricostruzione plastica di labbro e bocca mediante innesto libero con anastomosi microvascolare	32.41.00↔	Lobectomia del polmone in toracoscopia, NAS
27.62.00↔	Correzione di palatoschisi, NAS	32.41.10↔	Lobectomia del polmone, per via toracoscopica, senza menzione di linfadenectomia radicale, NAS
27.62.10↔	Ricostruzione plastica primaria del palato osseo senza innesto osseo	32.41.11↔	Lobectomia del polmone, per via toracoscopica, senza menzione di linfadenectomia radicale, senza dilatazione broncoplastica o angioplastica
27.62.11↔	Ricostruzione plastica primaria del palato osseo con innesto osseo	32.41.12↔	Lobectomia del polmone, per via toracoscopica, senza menzione di linfadenectomia radicale, con dilatazione broncoplastica
27.62.20↔	Ricostruzione plastica secondaria del palato osseo senza innesto osseo	32.41.13↔	Lobectomia del polmone, per via toracoscopica, senza menzione di linfadenectomia radicale, con dilatazione broncoplastica
27.62.99↔	Correzione di palatoschisi, altro	32.41.14↔	Lobectomia del polmone, per via toracoscopica, senza menzione di linfadenectomia radicale, con dilatazione broncoplastica nonché dilatazione angioplastica
27.63.10↔	Revisione di correzione di palatoschisi, Gnatoplastica	32.41.19↔	Lobectomia del polmone, per via toracoscopica, senza menzione di linfadenectomia radicale, altro
27.63.11↔	Revisione di correzione di palatoschisi, Gnatoplastica con osteoplastica	32.41.20↔	Lobectomia del polmone, per via toracoscopica, con linfadenectomia radicale, NAS
27.63.20↔	Revisione di correzione di palatoschisi, Correzione secondaria di gnatoschisi	32.41.99↔	Lobectomia del polmone in toracoscopia, altro
27.63.99↔	Revisione di correzione di palatoschisi, altro	32.42.00↔	Lobectomia del polmone, chirurgica a cielo aperto, NAS
29.33.11↔	Faringectomia parziale, Ricostruzione con lembo peduncolato regionale o a distanza	32.42.10↔	Lobectomia del polmone, chirurgica a cielo aperto, senza menzione di linfadenectomia radicale, NAS
29.33.12↔	Faringectomia parziale, Ricostruzione con innesto libero con anastomosi microvascolare	32.42.11↔	Lobectomia del polmone, chirurgica a cielo aperto, senza linfadenectomia radicale, senza dilatazione broncoplastica o angioplastica
29.33.20↔	Faringectomia totale, Ricostruzione con lembo peduncolato regionale o a distanza	32.42.12↔	Lobectomia del polmone, chirurgica a cielo aperto, senza linfadenectomia radicale, con dilatazione broncoplastica
29.33.21↔	Faringectomia totale, Ricostruzione con innesto libero con anastomosi microvascolare, innesto intestinale libero o pull-up gastrico	32.42.13↔	Lobectomia del polmone, chirurgica a cielo aperto, senza linfadenectomia radicale, con dilatazione angioplastica
30.3x.00↔	Laringectomia totale, NAS	32.42.14↔	Lobectomia del polmone, chirurgica a cielo aperto, senza linfadenectomia radicale, con dilatazione broncoplastica nonché dilatazione angioplastica
30.3x.10↔	Laringectomia totale, senza ricostruzione	32.42.19↔	Lobectomia del polmone, chirurgica a cielo aperto, senza linfadenectomia radicale, altro
30.3x.11↔	Laringectomia totale, ricostruzione con mucosa locale	32.42.20↔	Lobectomia del polmone, chirurgica a cielo aperto, con linfadenectomia radicale, NAS
30.3x.12↔	Laringectomia totale, ricostruzione con innesto non vascolarizzato	32.42.21↔	Lobectomia del polmone, chirurgica a cielo aperto, con linfadenectomia radicale, senza dilatazione broncoplastica o angioplastica
30.3x.13↔	Laringectomia totale, ricostruzione con lembo regionale peduncolato	32.42.22↔	Lobectomia del polmone, chirurgica a cielo aperto, con linfadenectomia radicale, con dilatazione broncoplastica
30.3x.14↔	Laringectomia totale, ricostruzione con lembo a distanza peduncolato	32.42.23↔	Lobectomia del polmone, chirurgica a cielo aperto, con linfadenectomia radicale, con dilatazione angioplastica
30.3x.15↔	Laringectomia totale, ricostruzione con innesto libero con anastomosi microvascolare	32.42.24↔	Lobectomia del polmone, chirurgica a cielo aperto, con linfadenectomia radicale, con dilatazione broncoplastica, con dilatazione angioplastica
30.3x.16↔	Laringectomia totale, ricostruzione con innesto intestinale libero		
30.3x.17↔	Laringectomia totale, ricostruzione con pull-up gastrico		
30.3x.19↔	Laringectomia totale, altra ricostruzione		
30.3x.99↔	Laringectomia totale, altro		
30.4x.00↔	Laringectomia radicale, NAS		
30.4x.10↔	Laringectomia radicale, con faringectomia, senza ricostruzione		
30.4x.11↔	Laringectomia radicale, con faringectomia, ricostruzione con mucosa locale		
30.4x.12↔	Laringectomia radicale, con faringectomia, ricostruzione con innesto non vascolarizzato		
30.4x.13↔	Laringectomia radicale, con faringectomia, ricostruzione con lembo regionale peduncolato		
30.4x.14↔	Laringectomia radicale, con faringectomia, ricostruzione con lembo peduncolato		
30.4x.15↔	Laringectomia radicale, con faringectomia, ricostruzione con innesto libero con anastomosi microvascolare		
30.4x.16↔	Laringectomia radicale, con faringectomia, ricostruzione con innesto intestinale libero		

32.42.29↔	Lobectomia del polmone, chirurgica a cielo aperto, con linfadenectomia radicale, altro	34.4x.31↔	Resezione di lesione della parete toracica, asportazione completa dello sterno, senza ricostruzione
32.42.30↔	Lobectomia del polmone, allargata	34.4x.32↔	Resezione di lesione della parete toracica, asportazione completa dello sterno, con ricostruzione
32.42.40↔	Lobectomia del polmone, bilobectomia, NAS	34.74↔	Riparazione di deformità del torace
32.42.41↔	Lobectomia del polmone, bilobectomia, senza dilatazione broncoplastica o angioplastica	34.79.10↔	Altra riparazione della parete toracica, chiusura secondaria di toracotomia, NAS
32.42.42↔	Lobectomia del polmone, bilobectomia, con dilatazione broncoplastica	34.79.11↔	Altra riparazione della parete toracica, chiusura secondaria di toracotomia, con filo
32.42.43↔	Lobectomia del polmone, bilobectomia, con dilatazione angioplastica	34.79.12↔	Altra riparazione della parete toracica, chiusura secondaria di toracotomia, con placca
32.42.44↔	Lobectomia del polmone, bilobectomia, con dilatazione broncoplastica e angioplastica	34.79.19↔	Altra riparazione della parete toracica, chiusura secondaria di toracotomia, altro
32.42.49↔	Lobectomia del polmone, bilobectomia, altro	34.79.20↔	Altra riparazione chirurgica a cielo aperto, della parete toracica, stabilizzazione, NAS
32.42.99↔	Lobectomia del polmone, chirurgica a cielo aperto, altro	34.79.21↔	Altra riparazione chirurgica a cielo aperto, della parete toracica, stabilizzazione, con filo
32.49↔	Lobectomia del polmone, altro	34.79.22↔	Altra riparazione chirurgica a cielo aperto, della parete toracica, stabilizzazione, con placca
32.50↔	Pneumonectomia in toracosopia	34.79.29↔	Altra riparazione chirurgica a cielo aperto della parete toracica, stabilizzazione, altro
32.51.00↔	Pneumonectomia, chirurgica a cielo aperto, NAS	34.79.30↔	Altra riparazione della parete toracica, riduzione aperta di frattura sternale, NAS
32.51.10↔	Pneumonectomia, chirurgica a cielo aperto, senza linfadenectomia radicale, NAS	34.79.31↔	Altra riparazione della parete toracica, riduzione aperta di frattura sternale, con filo
32.51.11↔	Pneumonectomia, chirurgica a cielo aperto, senza linfadenectomia radicale, senza dilatazione broncoplastica o angioplastica	34.79.32↔	Altra riparazione della parete toracica, riduzione aperta di frattura sternale, con placca
32.51.12↔	Pneumonectomia, chirurgica a cielo aperto, senza linfadenectomia radicale, con dilatazione broncoplastica	34.79.39↔	Altra riparazione della parete toracica, riduzione aperta di frattura sternale, altro
32.51.13↔	Pneumonectomia, chirurgica a cielo aperto, senza linfadenectomia radicale, con dilatazione angioplastica	34.79.40↔	Altra riparazione della parete toracica, osteoplastica e innesto osseo
32.51.14↔	Pneumonectomia, chirurgica a cielo aperto, senza linfadenectomia radicale, con dilatazione broncoplastica nonché dilatazione angioplastica	34.82↔	Sutura di lacerazione del diaframma
32.51.19↔	Pneumonectomia, chirurgica a cielo aperto, senza linfadenectomia radicale, altro	34.83↔	Chiusura di fistola del diaframma
32.51.20↔	Pneumonectomia, chirurgica a cielo aperto, con linfadenectomia radicale, NAS	34.85↔	Impianto di pacemaker diaframmatico
32.51.21↔	Pneumonectomia, chirurgica a cielo aperto, con linfadenectomia radicale, senza dilatazione broncoplastica o angioplastica	35.31↔	Interventi sul muscolo papillare
32.51.22↔	Pneumonectomia, chirurgica a cielo aperto, con linfadenectomia radicale, con dilatazione broncoplastica	35.32↔	Interventi sulle corde tendinee
32.51.23↔	Pneumonectomia, chirurgica a cielo aperto, con linfadenectomia radicale, con dilatazione angioplastica	35.34↔	Infundibulectomia
32.51.24↔	Pneumonectomia, chirurgica a cielo aperto, con linfadenectomia radicale, con dilatazione broncoplastica nonché dilatazione angioplastica	35.35.00↔	Interventi sulle trabecole carnose del cuore, NAS
32.51.29↔	Pneumonectomia, chirurgica a cielo aperto, con linfadenectomia radicale, altro	35.35.09↔	Interventi sulle trabecole carnose del cuore, altro
32.51.31↔	Pneumonectomia, chirurgica a cielo aperto, allargata	35.35.10↔	Resezione fibrosa o muscolare sottovalvolare aortica
32.51.99↔	Pneumonectomia, chirurgica a cielo aperto, altro	35.36.00↔	Resezione sopravalvolare, valvola cardiaca, NAS
33.34.20↔	Toracoplastica, completa	35.36.09↔	Resezione sopravalvolare, valvola cardiaca, altro
33.50↔	Trapianto polmonare, NAS	35.36.11↔	Resezione sopravalvolare, valvola aortica
33.51↔	Trapianto polmonare monolaterale	35.36.21↔	Resezione sopravalvolare, valvola polmonare
33.52↔	Trapianto polmonare bilaterale	35.41.00↔	Allargamento di difetto esistente del setto atriale, NAS
33.53↔	Ritrapianto polmonare nella stessa degenza ospedaliera	35.41.10↔	Allargamento di difetto esistente del setto atriale, tecnica a cielo aperto
33.6x.00↔	Trapianto combinato cuore-polmone, NAS	35.41.20↔	Allargamento di difetto esistente del setto atriale, tecnica chiusa
33.6x.10↔	Ritrapianto combinato cuore-polmone nella stessa degenza ospedaliera	35.41.99↔	Allargamento di difetto esistente del setto atriale, altro
33.6x.99↔	Trapianto combinato cuore-polmone, altro	35.42.00↔	Creazione di difetto settale nel cuore, NAS
34.3x.22↔	Resezione di lesione o tessuto del mediastino, con resezione polmonare o resezione parziale della parete toracica	35.42.10↔	Creazione di difetto settale nel cuore, tecnica a cielo aperto
34.3x.23↔	Resezione di lesione o tessuto del mediastino, con resezione parziale del pericardio	35.42.20↔	Creazione di difetto settale nel cuore, tecnica chiusa
34.3x.24↔	Resezione di lesione o tessuto del mediastino, con sostituzione vascolare mediante protesi	35.42.99↔	Creazione di difetto settale nel cuore, altro
34.3x.25↔	Resezione di lesione o tessuto del mediastino, con resezione polmonare e sostituzione vascolare	35.43.00↔	Allargamento di difetto esistente del setto interventricolare, NAS
34.3x.26↔	Resezione di lesione o tessuto del mediastino, con resezione polmonare e resezione parziale del pericardio	35.43.10↔	Allargamento di difetto esistente del setto interventricolare, tecnica a cielo aperto
34.3x.27↔	Resezione di lesione o tessuto del mediastino, con resezione parziale del pericardio e sostituzione vascolare	35.43.20↔	Allargamento di difetto esistente del setto interventricolare, tecnica chiusa
34.3x.28↔	Resezione di lesione o tessuto del mediastino, con resezione parziale di polmone e pericardio e sostituzione vascolare	35.43.99↔	Allargamento di difetto esistente del setto interventricolare, altro
34.4x.30↔	Resezione di lesione della parete toracica, asportazione completa dello sterno, NAS	35.50↔	Riparazione di difetto settale non specificato del cuore con protesi
		35.51↔	Riparazione di difetto del setto atriale con protesi, tecnica aperta
		35.53↔	Riparazione con protesi di difetto del setto interventricolare, per via aperta
		35.54↔	Riparazione di difetti dei cuscinetti endocardici con protesi
		35.60↔	Riparazione di difetto di setto non specificato del cuore con innesto tissutale
		35.61↔	Riparazione di difetto del setto atriale con innesto tissutale
		35.62↔	Riparazione di difetto del setto ventricolare con innesto tissutale
		35.63↔	Riparazione di difetto dei cuscinetti endocardici con innesto tissutale

35.70↔	Altra e non specificata riparazione di difetto settale non specificato del cuore	35.c2.13↔	Ricostruzione di cuspidi della valvola mitrale, per via endovascolare
35.71↔	Altra e non specificata riparazione di difetto del setto atriale	35.c3.00↔	Ricostruzione di tasche della valvola polmonare, NAS
35.72.00↔	Riparazione di difetto del setto ventricolare, NAS	35.c3.09↔	Ricostruzione di tasche della valvola polmonare, altro
35.72.10↔	Chiusura di difetto del setto ventricolare acquisito	35.c3.11↔	Ricostruzione di tasche della valvola polmonare tramite sternotomia completa
35.72.99↔	Riparazione di difetto del setto ventricolare, altro	35.c3.12↔	Ricostruzione di tasche della valvola polmonare tramite toracotomia mini-invasiva (sternotomia parziale superiore, toracotomia laterale)
35.73↔	Altra e non specificata riparazione di difetto dei cuscinetti endocardici	35.c4.00↔	Ricostruzione di cuspidi della valvola tricuspide, NAS
35.81↔	Correzione totale di tetralogia di Fallot	35.c4.09↔	Ricostruzione di cuspidi della valvola tricuspide, altro
35.82↔	Correzione totale di completa anomalia della connessione venosa polmonare	35.c4.11↔	Ricostruzione di cuspidi della valvola tricuspide tramite sternotomia completa
35.83↔	Correzione totale del tronco arterioso	35.c4.12↔	Ricostruzione di cuspidi della valvola tricuspide tramite toracotomia mini-invasiva (sternotomia parziale superiore, toracotomia laterale)
35.84↔	Correzione totale di trasposizione di grandi vasi, NAC	35.d1.00↔	Anuloplastica della valvola aortica, NAS
35.85↔	Intervento di Norwood stadio I	35.d1.09↔	Anuloplastica della valvola aortica, altro
35.91↔	Trasposizione interatriale del ritorno venoso	35.d1.11↔	Anuloplastica della valvola aortica tramite sternotomia completa
35.92↔	Creazione di condotto fra ventricolo destro e arteria polmonare	35.d1.12↔	Anuloplastica della valvola aortica tramite toracotomia mini-invasiva (sternotomia parziale superiore, toracotomia laterale)
35.93↔	Creazione di condotto fra il ventricolo sinistro e l'aorta	35.d1.13↔	Anuloplastica della valvola aortica, per via endovascolare
35.94↔	Creazione di condotto fra l'atrio e arteria polmonare	35.d1.14↔	Anuloplastica della valvola aortica catetere-guidata, transapicale
35.95↔	Revisione di procedure correttive del cuore	35.d2.00↔	Anuloplastica della valvola mitrale, NAS
35.98.10↔	Riparazione percutanea-transluminale di difetto del setto atriale, NAS	35.d2.09↔	Anuloplastica della valvola mitrale, altro
35.98.19↔	Riparazione percutanea-transluminale di difetto del setto atriale, altro	35.d2.11↔	Anuloplastica della valvola mitrale tramite sternotomia completa
35.98.30↔	Riparazione percutanea-transluminale di difetto del setto ventricolare	35.d2.12↔	Anuloplastica della valvola mitrale tramite toracotomia mini-invasiva (sternotomia parziale superiore, toracotomia laterale)
35.98.99↔	Altri interventi sui setti del cuore, altro	35.d2.13↔	Anuloplastica della valvola mitrale, per via endovascolare
35.a1.00↔	Valvulotomia della valvola aortica, NAS	35.d2.14↔	Anuloplastica della valvola mitrale catetere-guidata, transapicale
35.a1.09↔	Valvulotomia della valvola aortica, altro	35.d3.00↔	Anuloplastica della valvola polmonare, NAS
35.a1.11↔	Valvulotomia della valvola aortica tramite sternotomia completa	35.d3.09↔	Anuloplastica della valvola polmonare, altro
35.a1.12↔	Valvulotomia della valvola aortica tramite toracotomia mini-invasiva (sternotomia parziale superiore, toracotomia laterale)	35.d3.11↔	Anuloplastica della valvola polmonare tramite sternotomia completa
35.a1.13↔	Valvulotomia della valvola aortica, per via endovascolare	35.d3.12↔	Anuloplastica della valvola polmonare tramite toracotomia mini-invasiva (sternotomia parziale superiore, toracotomia laterale)
35.a1.14↔	Valvulotomia della valvola aortica catetere-guidata, transapicale	35.d3.13↔	Anuloplastica della valvola polmonare, per via endovascolare
35.a2.00↔	Valvulotomia della valvola mitrale, NAS	35.d3.14↔	Anuloplastica della valvola polmonare catetere-guidata, transapicale
35.a2.09↔	Valvulotomia della valvola mitrale, altro	35.d4.00↔	Anuloplastica della valvola tricuspide
35.a2.11↔	Valvulotomia della valvola mitrale tramite sternotomia completa	35.d4.09↔	Anuloplastica della valvola tricuspide
35.a2.12↔	Valvulotomia della valvola mitrale tramite toracotomia mini-invasiva (sternotomia parziale superiore, toracotomia laterale)	35.d4.11↔	Anuloplastica della valvola tricuspide tramite sternotomia completa
35.a2.13↔	Valvulotomia della valvola mitrale, per via endovascolare	35.d4.12↔	Anuloplastica della valvola tricuspide tramite toracotomia mini-invasiva (sternotomia parziale superiore, toracotomia laterale)
35.a2.14↔	Valvulotomia della valvola mitrale catetere-guidata, transapicale	35.d4.13↔	Anuloplastica della valvola tricuspide, per via endovascolare
35.a3.00↔	Valvulotomia della valvola polmonare, NAS	35.d4.14↔	Anuloplastica della valvola tricuspide catetere-guidata, transapicale
35.a3.09↔	Valvulotomia della valvola polmonare, altro	35.e1.11↔	Valvuloplastica della valvola aortica tramite sternotomia completa
35.a3.11↔	Valvulotomia della valvola polmonare tramite sternotomia completa	35.e1.12↔	Valvuloplastica della valvola aortica tramite toracotomia mini-invasiva (sternotomia parziale superiore, toracotomia laterale)
35.a3.12↔	Valvulotomia della valvola polmonare tramite toracotomia mini-invasiva (sternotomia parziale superiore, toracotomia laterale)	35.e2.11↔	Valvuloplastica della valvola mitrale tramite sternotomia completa
35.a3.13↔	Valvulotomia della valvola polmonare, per via endovascolare	35.e2.12↔	Valvuloplastica della valvola mitrale tramite toracotomia mini-invasiva (sternotomia parziale superiore, toracotomia laterale)
35.a3.14↔	Valvulotomia della valvola polmonare catetere-guidata, transapicale	35.e2.13↔	Valvuloplastica della valvola mitrale, per via endovascolare, transarteriosa
35.a4.00↔	Valvulotomia della valvola tricuspide, NAS	35.e2.14↔	Valvuloplastica della valvola mitrale, per via endovascolare, transvenosa
35.a4.09↔	Valvulotomia della valvola tricuspide, altro	35.e3.11↔	Valvuloplastica della valvola polmonare tramite sternotomia completa
35.a4.11↔	Valvulotomia della valvola tricuspide tramite sternotomia completa	35.e3.12↔	Valvuloplastica della valvola polmonare tramite toracotomia mini-invasiva (sternotomia parziale superiore, toracotomia laterale)
35.a4.12↔	Valvulotomia della valvola tricuspide tramite toracotomia mini-invasiva (sternotomia parziale superiore, toracotomia laterale)	35.e4.11↔	Valvuloplastica della valvola tricuspide tramite sternotomia completa
35.a4.13↔	Valvulotomia della valvola tricuspide, per via endovascolare	35.e4.12↔	Valvuloplastica della valvola tricuspide tramite toracotomia mini-invasiva (sternotomia parziale superiore, toracotomia laterale)
35.a4.14↔	Valvulotomia della valvola tricuspide catetere-guidata, transapicale	35.f1.00↔	Sostituzione della valvola aortica con valvola cardiaca protesica o protesi vascolare valvolata, NAS
35.c1.00↔	Ricostruzione di tasche della valvola aortica, NAS		
35.c1.09↔	Ricostruzione di tasche della valvola aortica, altro		
35.c1.11↔	Ricostruzione di tasche della valvola aortica tramite sternotomia completa		
35.c1.12↔	Ricostruzione di tasche della valvola aortica tramite toracotomia mini-invasiva (sternotomia parziale superiore, toracotomia laterale)		
35.c2.00↔	Ricostruzione di cuspidi della valvola mitrale, NAS		
35.c2.09↔	Ricostruzione di cuspidi della valvola mitrale, altro		
35.c2.11↔	Ricostruzione di cuspidi della valvola mitrale tramite sternotomia completa		
35.c2.12↔	Ricostruzione di cuspidi della valvola mitrale tramite toracotomia mini-invasiva (sternotomia parziale superiore, toracotomia laterale)		

35.f1.09↔	Sostituzione della valvola aortica con valvola cardiaca protesica o protesi vascolare valvolata, altro	35.f2.23↔	Sostituzione della valvola mitrale con xenoinnesto (bioprotesi), per via endovascolare
35.f1.11↔	Sostituzione della valvola aortica con alloinnesto (omoinnesto), tramite sternotomia completa	35.f2.24↔	Sostituzione della valvola mitrale con xenoinnesto (bioprotesi), transapicale
35.f1.12↔	Sostituzione della valvola aortica con alloinnesto (omoinnesto), tramite toracotomia mini-invasiva (sternotomia parziale superiore, toracotomia laterale)	35.f2.31↔	Sostituzione della valvola mitrale con xenoinnesto, stentless, tramite sternotomia completa
35.f1.21↔	Sostituzione della valvola aortica con xenoinnesto (bioprotesi), tramite sternotomia completa	35.f2.32↔	Sostituzione della valvola mitrale con xenoinnesto, stentless, tramite toracotomia mini-invasiva (sternotomia parziale superiore, toracotomia laterale)
35.f1.22↔	Sostituzione della valvola aortica con xenoinnesto (bioprotesi), tramite toracotomia mini-invasiva (sternotomia parziale superiore, toracotomia laterale)	35.f2.33↔	Sostituzione della valvola mitrale con xenoinnesto, stentless, per via endovascolare
35.f1.23↔	Sostituzione della valvola aortica con xenoinnesto (bioprotesi), per via endovascolare	35.f2.34↔	Sostituzione della valvola mitrale con xenoinnesto, stentless, transapicale
35.f1.24↔	Sostituzione della valvola aortica con xenoinnesto (bioprotesi), transapicale	35.f2.51↔	Sostituzione della valvola mitrale con protesi meccanica, tramite sternotomia completa
35.f1.25↔	Sostituzione della valvola aortica con xenoinnesto (bioprotesi), transapicale, mediante sistema percutaneo apicale di accesso e chiusura	35.f2.52↔	Sostituzione della valvola mitrale con protesi meccanica, tramite toracotomia mini-invasiva (sternotomia parziale superiore, toracotomia laterale)
35.f1.31↔	Sostituzione della valvola aortica con xenoinnesto, stentless, tramite sternotomia completa	35.f3.00↔	Sostituzione della valvola polmonare con valvola cardiaca protesica o protesi vascolare valvolata, NAS
35.f1.32↔	Sostituzione della valvola aortica con xenoinnesto, stentless, tramite toracotomia mini-invasiva (sternotomia parziale superiore, toracotomia laterale)	35.f3.09↔	Sostituzione della valvola polmonare con valvola cardiaca protesica o protesi vascolare valvolata, altro
35.f1.33↔	Sostituzione della valvola aortica con xenoinnesto, stentless, per via endovascolare	35.f3.11↔	Sostituzione della valvola polmonare con alloinnesto (omoinnesto), tramite sternotomia completa
35.f1.34↔	Sostituzione della valvola aortica con xenoinnesto, stentless, transapicale	35.f3.12↔	Sostituzione della valvola polmonare con alloinnesto (omoinnesto), tramite toracotomia mini-invasiva (sternotomia parziale superiore, toracotomia laterale)
35.f1.35↔	Sostituzione della valvola aortica con xenoinnesto, stentless, transapicale, mediante sistema percutaneo apicale di accesso e chiusura	35.f3.21↔	Sostituzione della valvola polmonare con xenoinnesto (bioprotesi), tramite sternotomia completa
35.f1.41↔	Sostituzione della valvola aortica con xenoinnesto autoespandente, senza sutura, tramite sternotomia completa	35.f3.22↔	Sostituzione della valvola polmonare con xenoinnesto (bioprotesi), tramite toracotomia mini-invasiva (sternotomia parziale superiore, toracotomia laterale)
35.f1.42↔	Sostituzione della valvola aortica con xenoinnesto autoespandente, senza sutura, tramite toracotomia mini-invasiva (sternotomia parziale superiore, toracotomia laterale)	35.f3.23↔	Sostituzione della valvola polmonare con xenoinnesto (bioprotesi), per via endovascolare
35.f1.43↔	Sostituzione della valvola aortica con xenoinnesto autoespandente, senza sutura, per via endovascolare	35.f3.24↔	Sostituzione della valvola polmonare con xenoinnesto (bioprotesi), transapicale
35.f1.44↔	Sostituzione della valvola aortica con xenoinnesto autoespandente, senza sutura, transapicale	35.f3.25↔	Sostituzione della valvola polmonare con xenoinnesto (bioprotesi), transapicale, mediante sistema percutaneo apicale di accesso e chiusura
35.f1.45↔	Sostituzione della valvola aortica con xenoinnesto autoespandente, senza sutura, transapicale, mediante sistema percutaneo apicale di accesso e chiusura	35.f3.31↔	Sostituzione della valvola polmonare con xenoinnesto, stentless, tramite sternotomia completa
35.f1.51↔	Sostituzione della valvola aortica con protesi meccanica, tramite sternotomia completa	35.f3.32↔	Sostituzione della valvola polmonare con xenoinnesto, stentless, tramite toracotomia mini-invasiva (sternotomia parziale superiore, toracotomia laterale)
35.f1.52↔	Sostituzione della valvola aortica con protesi meccanica, tramite toracotomia mini-invasiva (sternotomia parziale superiore, toracotomia laterale)	35.f3.33↔	Sostituzione della valvola polmonare con xenoinnesto, stentless, per via endovascolare
35.f1.61↔	Sostituzione della valvola aortica con protesi vascolare valvolata, di tipo biologico, tramite sternotomia completa	35.f3.34↔	Sostituzione della valvola polmonare con xenoinnesto, stentless, transapicale
35.f1.62↔	Sostituzione della valvola aortica con protesi vascolare valvolata, di tipo biologico, tramite toracotomia mini-invasiva (sternotomia parziale superiore, toracotomia laterale)	35.f3.35↔	Sostituzione della valvola polmonare con xenoinnesto, stentless, transapicale, mediante sistema percutaneo apicale di accesso e chiusura
35.f1.71↔	Sostituzione della valvola aortica con protesi vascolare valvolata, di tipo meccanico, tramite sternotomia completa	35.f3.51↔	Sostituzione della valvola polmonare con protesi meccanica, tramite sternotomia completa
35.f1.72↔	Sostituzione della valvola aortica con protesi vascolare valvolata, di tipo meccanico, tramite toracotomia mini-invasiva (sternotomia parziale superiore, toracotomia laterale)	35.f3.52↔	Sostituzione della valvola polmonare con protesi meccanica, tramite toracotomia mini-invasiva (sternotomia parziale superiore, toracotomia laterale)
35.f2.00↔	Sostituzione della valvola mitrale con valvola cardiaca protesica, NAS	35.f3.61↔	Sostituzione della valvola polmonare con protesi vascolare valvolata, di tipo biologico, tramite sternotomia completa
35.f2.09↔	Sostituzione della valvola mitrale con valvola cardiaca protesica, altro	35.f3.62↔	Sostituzione della valvola polmonare con protesi vascolare valvolata, di tipo biologico, tramite toracotomia mini-invasiva (sternotomia parziale superiore, toracotomia laterale)
35.f2.11↔	Sostituzione della valvola mitrale con alloinnesto (omoinnesto), tramite sternotomia completa	35.f3.71↔	Sostituzione della valvola polmonare con protesi vascolare valvolata, di tipo meccanico, tramite sternotomia completa
35.f2.12↔	Sostituzione della valvola mitrale con alloinnesto (omoinnesto), tramite toracotomia mini-invasiva (sternotomia parziale superiore, toracotomia laterale)	35.f3.72↔	Sostituzione della valvola polmonare con protesi vascolare valvolata, di tipo meccanico, tramite toracotomia mini-invasiva (sternotomia parziale superiore, toracotomia laterale)
35.f2.21↔	Sostituzione della valvola mitrale con xenoinnesto (bioprotesi), tramite sternotomia completa	35.f4.00↔	Sostituzione della valvola tricuspide con valvola cardiaca protesica, NAS
35.f2.22↔	Sostituzione della valvola mitrale con xenoinnesto (bioprotesi), tramite toracotomia mini-invasiva (sternotomia parziale superiore, toracotomia laterale)	35.f4.09↔	Sostituzione della valvola tricuspide con valvola cardiaca protesica, altro
		35.f4.11↔	Sostituzione della valvola tricuspide con alloinnesto (omoinnesto), tramite sternotomia completa

35.f4.12↔	Sostituzione della valvola tricuspide con alloinnesto (omoinnesto), tramite toracotomia mini-invasiva (sternotomia parziale superiore, toracotomia laterale)	35.h1.22↔	Rimozione di valvola aortica protesica nonché impianto di xenoinnesto (bioprotesi), tramite toracotomia mini-invasiva (sternotomia parziale superiore, toracotomia laterale)
35.f4.21↔	Sostituzione della valvola tricuspide con xenoinnesto (bioprotesi), tramite sternotomia completa	35.h1.31↔	Rimozione di valvola aortica protesica nonché impianto di xenoinnesto, stentless, tramite sternotomia completa
35.f4.22↔	Sostituzione della valvola tricuspide con xenoinnesto (bioprotesi), tramite toracotomia mini-invasiva (sternotomia parziale superiore, toracotomia laterale)	35.h1.32↔	Rimozione di valvola aortica protesica nonché impianto di xenoinnesto, stentless, tramite toracotomia mini-invasiva (sternotomia parziale superiore, toracotomia laterale)
35.f4.23↔	Sostituzione della valvola tricuspide con xenoinnesto (bioprotesi), per via endovascolare	35.h1.41↔	Rimozione di valvola aortica protesica nonché impianto di xenoinnesto autoespandente, senza sutura, tramite sternotomia completa
35.f4.24↔	Sostituzione della valvola tricuspide con xenoinnesto (bioprotesi), transapicale	35.h1.42↔	Rimozione di valvola aortica protesica nonché impianto di xenoinnesto autoespandente, senza sutura, tramite toracotomia mini-invasiva (sternotomia parziale superiore, toracotomia laterale)
35.f4.31↔	Sostituzione della valvola tricuspide con xenoinnesto, stentless, tramite sternotomia completa	35.h1.51↔	Rimozione di valvola aortica protesica nonché impianto di protesi meccanica, tramite sternotomia completa
35.f4.32↔	Sostituzione della valvola tricuspide con xenoinnesto, stentless, tramite toracotomia mini-invasiva (sternotomia parziale superiore, toracotomia laterale)	35.h1.52↔	Rimozione di valvola aortica protesica nonché impianto di protesi meccanica, tramite toracotomia mini-invasiva (sternotomia parziale superiore, toracotomia laterale)
35.f4.33↔	Sostituzione della valvola tricuspide con xenoinnesto, stentless, per via endovascolare	35.h1.61↔	Rimozione di valvola aortica protesica nonché impianto di protesi vascolare valvolata, di tipo biologico, tramite sternotomia completa
35.f4.34↔	Sostituzione della valvola tricuspide con xenoinnesto, stentless, transapicale	35.h1.62↔	Rimozione di valvola aortica protesica nonché impianto di protesi vascolare valvolata, di tipo biologico, tramite toracotomia mini-invasiva (sternotomia parziale superiore, toracotomia laterale)
35.f4.51↔	Sostituzione della valvola tricuspide con protesi meccanica, tramite sternotomia completa	35.h1.71↔	Rimozione di valvola aortica protesica nonché impianto di protesi vascolare valvolata, di tipo meccanico, tramite sternotomia completa
35.f4.52↔	Sostituzione della valvola tricuspide con protesi meccanica, tramite toracotomia mini-invasiva (sternotomia parziale superiore, toracotomia laterale)	35.h1.72↔	Rimozione di valvola aortica protesica nonché impianto di protesi vascolare valvolata, di tipo meccanico, tramite toracotomia mini-invasiva (sternotomia parziale superiore, toracotomia laterale)
35.g0↔	Revisione di sostituzione di valvola cardiaca, NAS	35.h2.00↔	Rimozione nonché impianto di nuova valvola mitrale protesica, NAS
35.g1.11↔	Revisione di sostituzione della valvola aortica, tramite sternotomia completa	35.h2.09↔	Rimozione nonché impianto di nuova valvola mitrale protesica, altro
35.g1.12↔	Revisione di sostituzione della valvola aortica, tramite toracotomia mini-invasiva (sternotomia parziale superiore, toracotomia laterale)	35.h2.11↔	Rimozione di valvola mitrale protesica nonché impianto di alloinnesto (omoinnesto), tramite sternotomia completa
35.g1.13↔	Revisione di sostituzione della valvola aortica, per via endovascolare	35.h2.12↔	Rimozione di valvola mitrale protesica nonché impianto di alloinnesto (omoinnesto), tramite toracotomia mini-invasiva (sternotomia parziale superiore, toracotomia laterale)
35.g1.14↔	Revisione di sostituzione della valvola aortica, transapicale	35.h2.21↔	Rimozione di valvola mitrale protesica nonché impianto di xenoinnesto (bioprotesi), tramite sternotomia completa
35.g2.11↔	Revisione di sostituzione della valvola mitrale, tramite sternotomia completa	35.h2.22↔	Rimozione di valvola mitrale protesica nonché impianto di xenoinnesto (bioprotesi), tramite toracotomia mini-invasiva (sternotomia parziale superiore, toracotomia laterale)
35.g2.12↔	Revisione di sostituzione della valvola mitrale, tramite toracotomia mini-invasiva (sternotomia parziale superiore, toracotomia laterale)	35.h2.23↔	Rimozione di valvola mitrale protesica nonché impianto di xenoinnesto (bioprotesi), per via endovascolare
35.g2.13↔	Revisione di sostituzione della valvola mitrale, per via endovascolare	35.h2.24↔	Rimozione di valvola mitrale protesica nonché impianto di xenoinnesto (bioprotesi), transapicale
35.g2.14↔	Revisione di sostituzione della valvola mitrale, transapicale	35.h2.31↔	Rimozione di valvola mitrale protesica nonché impianto di xenoinnesto, stentless, tramite sternotomia completa
35.g3.11↔	Revisione di sostituzione della valvola polmonare, tramite sternotomia completa	35.h2.32↔	Rimozione di valvola mitrale protesica nonché impianto di xenoinnesto, stentless, tramite toracotomia mini-invasiva (sternotomia parziale superiore, toracotomia laterale)
35.g3.12↔	Revisione di sostituzione della valvola polmonare, tramite toracotomia mini-invasiva (sternotomia parziale superiore, toracotomia laterale)	35.h2.33↔	Rimozione di valvola mitrale protesica nonché impianto di xenoinnesto, stentless, per via endovascolare
35.g3.13↔	Revisione di sostituzione della valvola polmonare, per via endovascolare	35.h2.34↔	Rimozione di valvola mitrale protesica nonché impianto di xenoinnesto, stentless, transapicale
35.g3.14↔	Revisione di sostituzione della valvola polmonare, transapicale	35.h2.51↔	Rimozione di valvola mitrale protesica nonché impianto di protesi meccanica, tramite sternotomia completa
35.g4.11↔	Revisione di sostituzione della valvola tricuspide, tramite sternotomia completa	35.h2.52↔	Rimozione di valvola mitrale protesica nonché impianto di protesi meccanica, tramite toracotomia mini-invasiva (sternotomia parziale superiore, toracotomia laterale)
35.g4.12↔	Revisione di sostituzione della valvola tricuspide, tramite toracotomia mini-invasiva (sternotomia parziale superiore, toracotomia laterale)	35.h3.00↔	Rimozione nonché impianto di nuova valvola polmonare protesica o protesi vascolare valvolata, NAS
35.g4.13↔	Revisione di sostituzione della valvola tricuspide, per via endovascolare	35.h3.09↔	Rimozione nonché impianto di nuova valvola polmonare protesica o protesi vascolare valvolata, altro
35.g4.14↔	Revisione di sostituzione della valvola tricuspide, transapicale	35.h3.11↔	Rimozione di valvola polmonare protesica nonché impianto di alloinnesto (omoinnesto), tramite sternotomia completa
35.g9↔	Revisione di sostituzione di valvola cardiaca, altro		
35.h1.00↔	Rimozione nonché impianto di nuova valvola aortica protesica o protesi vascolare valvolata, NAS		
35.h1.09↔	Rimozione nonché impianto di nuova valvola aortica protesica o protesi vascolare valvolata, altro		
35.h1.11↔	Rimozione di valvola aortica protesica nonché impianto di alloinnesto (omoinnesto), tramite sternotomia completa		
35.h1.12↔	Rimozione di valvola aortica protesica nonché impianto di alloinnesto (omoinnesto), tramite toracotomia mini-invasiva (sternotomia parziale superiore, toracotomia laterale)		
35.h1.21↔	Rimozione di valvola aortica protesica nonché impianto di xenoinnesto (bioprotesi), tramite sternotomia completa		

35.h3.12↔	Rimozione di valvola polmonare protesica nonché impianto di alloinnesto (omoinnesto), tramite toracotomia mini-invasiva (sternotomia parziale superiore, toracotomia laterale)	36.11.22↔	Bypass semplice (aorto)coronarico, chirurgico a cielo aperto (toracotomia, minitoracotomia, sternotomia), con arteria autologa, arteria mammaria interna (arteria toracica interna)
35.h3.21↔	Rimozione di valvola polmonare protesica nonché impianto di xenoinnesto (bioprotesi), tramite sternotomia completa	36.11.23↔	Bypass semplice (aorto)coronarico, chirurgico a cielo aperto (toracotomia, minitoracotomia, sternotomia), con arteria autologa, innesto libero di arteria mammaria interna (IMA) (arteria toracica interna)
35.h3.22↔	Rimozione di valvola polmonare protesica nonché impianto di xenoinnesto (bioprotesi), tramite toracotomia mini-invasiva (sternotomia parziale superiore, toracotomia laterale)	36.11.24↔	Bypass semplice (aorto)coronarico, chirurgico a cielo aperto (toracotomia, minitoracotomia, sternotomia), con arteria autologa, arteria addominale
35.h3.31↔	Rimozione di valvola polmonare protesica nonché impianto di xenoinnesto, stentless, tramite sternotomia completa	36.11.25↔	Bypass semplice (aorto)coronarico, chirurgico a cielo aperto (toracotomia, minitoracotomia, sternotomia), con arteria autologa, altra arteria
35.h3.32↔	Rimozione di valvola polmonare protesica nonché impianto di xenoinnesto, stentless, tramite toracotomia mini-invasiva (sternotomia parziale superiore, toracotomia laterale)	36.11.26↔	Bypass semplice (aorto)coronarico, chirurgico a cielo aperto (toracotomia, minitoracotomia, sternotomia), con vena autologa, senza mesh esterno di supporto
35.h3.51↔	Rimozione di valvola polmonare protesica nonché impianto di protesi meccanica, tramite sternotomia completa	36.11.27↔	Bypass semplice (aorto)coronarico, chirurgico a cielo aperto (toracotomia, minitoracotomia, sternotomia), con vena autologa, con mesh esterno di supporto
35.h3.52↔	Rimozione di valvola polmonare protesica nonché impianto di protesi meccanica, tramite toracotomia mini-invasiva (sternotomia parziale superiore, toracotomia laterale)	36.11.28↔	Bypass semplice (aorto)coronarico, chirurgico a cielo aperto (toracotomia, minitoracotomia, sternotomia), con xenotrapianto
35.h3.61↔	Rimozione di valvola polmonare protesica nonché impianto di protesi vascolare valvolata, di tipo biologico, tramite sternotomia completa	36.11.2a↔	Bypass semplice (aorto)coronarico, chirurgico a cielo aperto (toracotomia, minitoracotomia, sternotomia), con protesi vascolare
35.h3.62↔	Rimozione di valvola polmonare protesica nonché impianto di protesi vascolare valvolata, di tipo biologico, tramite toracotomia mini-invasiva (sternotomia parziale superiore, toracotomia laterale)	36.11.31↔	Bypass semplice (aorto)coronarico, mini-invasivo, con arteria autologa, arteria radiale
35.h3.71↔	Rimozione di valvola polmonare protesica nonché impianto di protesi vascolare valvolata, di tipo meccanico, tramite sternotomia completa	36.11.32↔	Bypass semplice (aorto)coronarico, mini-invasivo, con arteria autologa, arteria mammaria interna (arteria toracica interna)
35.h3.72↔	Rimozione di valvola polmonare protesica nonché impianto di protesi vascolare valvolata, di tipo meccanico, tramite toracotomia mini-invasiva (sternotomia parziale superiore, toracotomia laterale)	36.11.33↔	Bypass semplice (aorto)coronarico, mini-invasivo, con arteria autologa, innesto libero di arteria mammaria interna (IMA) (arteria toracica interna)
35.h4.00↔	Rimozione nonché impianto di nuova valvola tricuspide protesica, NAS	36.11.34↔	Bypass semplice (aorto)coronarico, mini-invasivo, con arteria autologa, arteria addominale
35.h4.09↔	Rimozione nonché impianto di nuova valvola tricuspide protesica, altro	36.11.35↔	Bypass semplice (aorto)coronarico, mini-invasivo, con arteria autologa, altra arteria
35.h4.11↔	Rimozione di valvola tricuspide protesica nonché impianto di alloinnesto (omoinnesto), tramite sternotomia completa	36.11.36↔	Bypass semplice (aorto)coronarico, mini-invasivo, con vena autologa, senza mesh esterno di supporto
35.h4.12↔	Rimozione di valvola tricuspide protesica nonché impianto di alloinnesto (omoinnesto), tramite toracotomia mini-invasiva (sternotomia parziale superiore, toracotomia laterale)	36.11.37↔	Bypass semplice (aorto)coronarico, mini-invasivo, con vena autologa, con mesh esterno di supporto
35.h4.21↔	Rimozione di valvola tricuspide protesica nonché impianto di xenoinnesto (bioprotesi), tramite sternotomia completa	36.11.38↔	Bypass semplice (aorto)coronarico, mini-invasivo, con xenotrapianto
35.h4.22↔	Rimozione di valvola tricuspide protesica nonché impianto di xenoinnesto (bioprotesi), tramite toracotomia mini-invasiva (sternotomia parziale superiore, toracotomia laterale)	36.11.3a↔	Bypass semplice (aorto)coronarico, mini-invasivo, con protesi vascolare
35.h4.23↔	Rimozione di valvola tricuspide protesica nonché impianto di xenoinnesto (bioprotesi), per via endovascolare	36.11.99↔	Bypass semplice (aorto)coronarico, secondo la tecnica e il materiale, altro
35.h4.31↔	Rimozione di valvola tricuspide protesica nonché impianto di xenoinnesto, stentless, tramite sternotomia completa	36.12.00↔	Duplici bypass (aorto)coronarico, secondo la tecnica e il materiale, NAS
35.h4.32↔	Rimozione di valvola tricuspide protesica nonché impianto di xenoinnesto, stentless, tramite toracotomia mini-invasiva (sternotomia parziale superiore, toracotomia laterale)	36.12.21↔	Duplici bypass (aorto)coronarico, chirurgico a cielo aperto (toracotomia, minitoracotomia, sternotomia), con arteria autologa, arteria radiale
35.h4.33↔	Rimozione di valvola tricuspide protesica nonché impianto di xenoinnesto, stentless, per via endovascolare	36.12.22↔	Duplici bypass (aorto)coronarico, chirurgico a cielo aperto (toracotomia, minitoracotomia, sternotomia), con arteria autologa, arteria mammaria interna (arteria toracica interna)
35.h4.51↔	Rimozione di valvola tricuspide protesica nonché impianto di protesi meccanica, tramite sternotomia completa	36.12.23↔	Duplici bypass (aorto)coronarico, chirurgico a cielo aperto (toracotomia, minitoracotomia, sternotomia), con arteria autologa, innesto libero di arteria mammaria interna (IMA) (arteria toracica interna)
35.h4.52↔	Rimozione di valvola tricuspide protesica nonché impianto di protesi meccanica, tramite toracotomia mini-invasiva (sternotomia parziale superiore, toracotomia laterale)	36.12.24↔	Duplici bypass (aorto)coronarico, chirurgico a cielo aperto (toracotomia, minitoracotomia, sternotomia), con arteria autologa, arteria addominale
35.i1.11↔	Intervento di Brock	36.12.25↔	Duplici bypass (aorto)coronarico, chirurgico a cielo aperto (toracotomia, minitoracotomia, sternotomia), con arteria autologa, altra arteria
35.i2.11↔	Intervento di Ross	36.12.26↔	Duplici bypass (aorto)coronarico, chirurgico a cielo aperto (toracotomia, minitoracotomia, sternotomia), con vena autologa, senza mesh esterno di supporto
35.i3.11↔	Intervento di Tirone David	36.12.27↔	Duplici bypass (aorto)coronarico, chirurgico a cielo aperto (toracotomia, minitoracotomia, sternotomia), con vena autologa, con mesh esterno di supporto
35.i3.12↔	Intervento di Yacoub	36.12.28↔	Duplici bypass (aorto)coronarico, chirurgico a cielo aperto (toracotomia, minitoracotomia, sternotomia), con xenotrapianto
36.03↔	Angioplastica dell'arteria coronarica a torace aperto	36.12.2a↔	Duplici bypass (aorto)coronarico, chirurgico a cielo aperto (toracotomia, minitoracotomia, sternotomia), con protesi vascolare
36.10↔	Bypass aortocoronarico per rivascularizzazione cardiaca, NAS		
36.11.00↔	Bypass semplice (aorto)coronarico, secondo la tecnica e il materiale, NAS		
36.11.21↔	Bypass semplice (aorto)coronarico, chirurgico a cielo aperto (toracotomia, minitoracotomia, sternotomia), con arteria autologa, arteria radiale		

36.12.31↔	Duplice bypass (aorto)coronarico, mini-invasivo, con arteria autologa, arteria radiale	36.18.11↔	Quadruplo bypass (aorto)coronarico, chirurgico a cielo aperto (toracotomia, minitoracotomia, sternotomia), con arteria autologa, arteria radiale
36.12.32↔	Duplice bypass (aorto)coronarico, mini-invasivo, con arteria autologa, arteria mammaria interna (arteria toracica interna)	36.18.12↔	Quadruplo bypass (aorto)coronarico, chirurgico a cielo aperto (toracotomia, minitoracotomia, sternotomia), con arteria autologa, arteria mammaria interna (arteria toracica interna)
36.12.33↔	Duplice bypass (aorto)coronarico, mini-invasivo, con arteria autologa, innesto libero di arteria mammaria interna (IMA) (arteria toracica interna)	36.18.13↔	Quadruplo bypass (aorto)coronarico, chirurgico a cielo aperto (toracotomia, minitoracotomia, sternotomia), con arteria autologa, innesto libero di arteria mammaria interna (IMA) (arteria toracica interna)
36.12.34↔	Duplice bypass (aorto)coronarico, mini-invasivo, con arteria autologa, arteria addominale	36.18.14↔	Quadruplo bypass (aorto)coronarico, chirurgico a cielo aperto (toracotomia, minitoracotomia, sternotomia), con arteria autologa, arteria addominale
36.12.35↔	Duplice bypass (aorto)coronarico, mini-invasivo, con arteria autologa, altra arteria	36.18.15↔	Quadruplo bypass (aorto)coronarico, chirurgico a cielo aperto (toracotomia, minitoracotomia, sternotomia), con arteria autologa, altra arteria
36.12.36↔	Duplice bypass (aorto)coronarico, mini-invasivo, con vena autologa, senza mesh esterno di supporto	36.18.16↔	Quadruplo bypass (aorto)coronarico, chirurgico a cielo aperto (toracotomia, minitoracotomia, sternotomia), con vena autologa, senza mesh esterno di supporto
36.12.37↔	Duplice bypass (aorto)coronarico, mini-invasivo, con vena autologa, con mesh esterno di supporto	36.18.17↔	Quadruplo bypass (aorto)coronarico, chirurgico a cielo aperto (toracotomia, minitoracotomia, sternotomia), con vena autologa, con mesh esterno di supporto
36.12.38↔	Duplice bypass (aorto)coronarico, mini-invasivo, con xenotrapianto	36.18.18↔	Quadruplo bypass (aorto)coronarico, chirurgico a cielo aperto (toracotomia, minitoracotomia, sternotomia), con xenotrapianto
36.12.3a↔	Duplice bypass (aorto)coronarico, mini-invasivo, con protesi vascolare	36.18.1a↔	Quadruplo bypass (aorto)coronarico, chirurgico a cielo aperto (toracotomia, minitoracotomia, sternotomia), con protesi vascolare
36.12.99↔	Duplice bypass (aorto)coronarico, secondo la tecnica e il materiale, altro	36.18.21↔	Quadruplo bypass (aorto)coronarico, mini-invasivo, con arteria autologa, arteria radiale
36.13.00↔	Triplice bypass (aorto)coronarico, secondo la tecnica e il materiale, NAS	36.18.22↔	Quadruplo bypass (aorto)coronarico, mini-invasivo, con arteria autologa, arteria mammaria interna (arteria toracica interna)
36.13.21↔	Triplice bypass (aorto)coronarico, chirurgico a cielo aperto (toracotomia, minitoracotomia, sternotomia), con arteria autologa, arteria radiale	36.18.23↔	Quadruplo bypass (aorto)coronarico, mini-invasivo, con arteria autologa, innesto libero di arteria mammaria interna (IMA) (arteria toracica interna)
36.13.22↔	Triplice bypass (aorto)coronarico, chirurgico a cielo aperto (toracotomia, minitoracotomia, sternotomia), con arteria autologa, arteria mammaria interna (arteria toracica interna)	36.18.24↔	Quadruplo bypass (aorto)coronarico, mini-invasivo, con arteria autologa, arteria addominale
36.13.23↔	Triplice bypass (aorto)coronarico, chirurgico a cielo aperto (toracotomia, minitoracotomia, sternotomia), con arteria autologa, innesto libero di arteria mammaria interna (IMA) (arteria toracica interna)	36.18.25↔	Quadruplo bypass (aorto)coronarico, mini-invasivo, con arteria autologa, altra arteria
36.13.24↔	Triplice bypass (aorto)coronarico, chirurgico a cielo aperto (toracotomia, minitoracotomia, sternotomia), con arteria autologa, arteria addominale	36.18.26↔	Quadruplo bypass (aorto)coronarico, mini-invasivo, con vena autologa, senza mesh esterno di supporto
36.13.25↔	Triplice bypass (aorto)coronarico, chirurgico a cielo aperto (toracotomia, minitoracotomia, sternotomia), con arteria autologa, altra arteria	36.18.27↔	Quadruplo bypass (aorto)coronarico, mini-invasivo, con vena autologa, con mesh esterno di supporto
36.13.26↔	Triplice bypass (aorto)coronarico, chirurgico a cielo aperto (toracotomia, minitoracotomia, sternotomia), con vena autologa, senza mesh esterno di supporto	36.18.28↔	Quadruplo bypass (aorto)coronarico, mini-invasivo, con xenotrapianto
36.13.27↔	Triplice bypass (aorto)coronarico, chirurgico a cielo aperto (toracotomia, minitoracotomia, sternotomia), con vena autologa, con mesh esterno di supporto	36.18.2a↔	Quadruplo bypass (aorto)coronarico, mini-invasivo, con protesi vascolare
36.13.28↔	Triplice bypass (aorto)coronarico, chirurgico a cielo aperto (toracotomia, minitoracotomia, sternotomia), con xenotrapianto	36.18.99↔	Quadruplo bypass (aorto)coronarico, secondo la tecnica e il materiale, altro
36.13.2a↔	Triplice bypass (aorto)coronarico, chirurgico a cielo aperto (toracotomia, minitoracotomia, sternotomia), con protesi vascolare	36.19↔	Bypass per rivascularizzazione cardiaca, altro
36.13.31↔	Triplice bypass (aorto)coronarico, mini-invasivo, con arteria autologa, arteria radiale	36.1a.00↔	Quintuplo bypass (aorto)coronarico, secondo la tecnica e il materiale, NAS
36.13.32↔	Triplice bypass (aorto)coronarico, mini-invasivo, con arteria autologa, arteria mammaria interna (arteria toracica interna)	36.1a.11↔	Quintuplo bypass (aorto)coronarico, chirurgico a cielo aperto (toracotomia, minitoracotomia, sternotomia), con arteria autologa, arteria radiale
36.13.33↔	Triplice bypass (aorto)coronarico, mini-invasivo, con arteria autologa, innesto libero di arteria mammaria interna (IMA) (arteria toracica interna)	36.1a.12↔	Quintuplo bypass (aorto)coronarico, chirurgico a cielo aperto (toracotomia, minitoracotomia, sternotomia), con arteria autologa, arteria mammaria interna (arteria toracica interna)
36.13.34↔	Triplice bypass (aorto)coronarico, mini-invasivo, con arteria autologa, arteria addominale	36.1a.13↔	Quintuplo bypass (aorto)coronarico, chirurgico a cielo aperto (toracotomia, minitoracotomia, sternotomia), con arteria autologa, innesto libero di arteria mammaria interna (IMA) (arteria toracica interna)
36.13.35↔	Triplice bypass (aorto)coronarico, mini-invasivo, con arteria autologa, altra arteria	36.1a.14↔	Quintuplo bypass (aorto)coronarico, chirurgico a cielo aperto (toracotomia, minitoracotomia, sternotomia), con arteria autologa, arteria addominale
36.13.36↔	Triplice bypass (aorto)coronarico, mini-invasivo, con vena autologa, senza mesh esterno di supporto	36.1a.15↔	Quintuplo bypass (aorto)coronarico, chirurgico a cielo aperto (toracotomia, minitoracotomia, sternotomia), con arteria autologa, altra arteria
36.13.37↔	Triplice bypass (aorto)coronarico, mini-invasivo, con vena autologa, con mesh esterno di supporto	36.1a.16↔	Quintuplo bypass (aorto)coronarico, chirurgico a cielo aperto (toracotomia, minitoracotomia, sternotomia), con vena autologa, senza mesh esterno di supporto
36.13.38↔	Triplice bypass (aorto)coronarico, mini-invasivo, con xenotrapianto	36.1a.17↔	Quintuplo bypass (aorto)coronarico, chirurgico a cielo aperto (toracotomia, minitoracotomia, sternotomia), con vena autologa, con mesh esterno di supporto
36.13.3a↔	Triplice bypass (aorto)coronarico, mini-invasivo, con protesi vascolare		
36.13.99↔	Triplice bypass (aorto)coronarico, secondo la tecnica e il materiale, altro		
36.18.00↔	Quadruplo bypass (aorto)coronarico, secondo la tecnica e il materiale, NAS		



36.1a.18↔	Quintuplo bypass (aorto)coronarico, chirurgico a cielo aperto (toracotomia, minitoracotomia, sternotomia), con xenotrapianto	36.1b.2a↔	Sestuplo e ulteriore bypass (aorto)coronarico, mini-invasivo, con protesi vascolare
36.1a.1a↔	Quintuplo bypass (aorto)coronarico, chirurgico a cielo aperto (toracotomia, minitoracotomia, sternotomia), con protesi vascolare	36.1b.99↔	Sestuplo e ulteriore bypass (aorto)coronarico, secondo la tecnica e il materiale, altro
36.1a.21↔	Quintuplo bypass (aorto)coronarico, mini-invasivo, con arteria autologa, arteria radiale	36.2↔	Rivascolarizzazione cardiaca mediante innesto arterioso
36.1a.22↔	Quintuplo bypass (aorto)coronarico, mini-invasivo, con arteria autologa, arteria mammaria interna (arteria toracica interna)	36.31↔	Rivascolarizzazione transmiocardica a cuore aperto
36.1a.23↔	Quintuplo bypass (aorto)coronarico, mini-invasivo, con arteria autologa, innesto libero di arteria mammaria interna (IMA) (arteria toracica interna)	36.32↔	Altra rivascolarizzazione transmiocardica
36.1a.24↔	Quintuplo bypass (aorto)coronarico, mini-invasivo, con arteria autologa, arteria addominale	36.33↔	Rivascolarizzazione transmiocardica endoscopica
36.1a.25↔	Quintuplo bypass (aorto)coronarico, mini-invasivo, con arteria autologa, altra arteria	36.39.10↔	Rivascolarizzazione cardiaca mediante patch coronarico
36.1a.26↔	Quintuplo bypass (aorto)coronarico, mini-invasivo, con vena autologa, senza mesh esterno di supporto	36.39.11↔	Revisione di bypass coronarico
36.1a.27↔	Quintuplo bypass (aorto)coronarico, mini-invasivo, con vena autologa, con mesh esterno di supporto	36.39.12↔	Nuovo innesto di bypass coronarico
36.1a.28↔	Quintuplo bypass (aorto)coronarico, mini-invasivo, con xenotrapianto	36.39.13↔	Trasposizione di arterie coronarie
36.1a.2a↔	Quintuplo bypass (aorto)coronarico, mini-invasivo, con protesi vascolare	37.31.20↔	Pericardiectomia, totale
36.1a.99↔	Quintuplo bypass (aorto)coronarico, altro	37.31.99↔	Pericardiectomia, altro
36.1b.00↔	Sestuplo e ulteriore bypass (aorto)coronarico, secondo la tecnica e il materiale, NAS	37.32↔	Asportazione di aneurisma del cuore
36.1b.11↔	Sestuplo e ulteriore bypass (aorto)coronarico, chirurgico a cielo aperto (toracotomia, minitoracotomia, sternotomia), con arteria autologa, arteria radiale	37.35↔	Ventricolectomia parziale
36.1b.12↔	Sestuplo e ulteriore bypass (aorto)coronarico, chirurgico a cielo aperto (toracotomia, minitoracotomia, sternotomia), con arteria autologa, arteria mammaria interna (arteria toracica interna)	37.41↔	Inserzione di sistema protetico di assistenza cardiaca attorno al cuore
36.1b.13↔	Sestuplo e ulteriore bypass (aorto)coronarico, chirurgico a cielo aperto (toracotomia, minitoracotomia, sternotomia), con arteria autologa, innesto libero di arteria mammaria interna (IMA) (arteria toracica interna)	37.51.00↔	Trapianto cardiaco, NAS
36.1b.14↔	Sestuplo e ulteriore bypass (aorto)coronarico, chirurgico a cielo aperto (toracotomia, minitoracotomia, sternotomia), con arteria autologa, arteria addominale	37.51.10↔	Trapianto cardiaco
36.1b.15↔	Sestuplo e ulteriore bypass (aorto)coronarico, chirurgico a cielo aperto (toracotomia, minitoracotomia, sternotomia), con arteria autologa, altra arteria	37.51.20↔	Ritrapianto cardiaco nella stessa degenza ospedaliera
36.1b.16↔	Sestuplo e ulteriore bypass (aorto)coronarico, chirurgico a cielo aperto (toracotomia, minitoracotomia, sternotomia), con vena autologa, senza mesh esterno di supporto	37.51.99↔	Trapianto cardiaco, altro
36.1b.17↔	Sestuplo e ulteriore bypass (aorto)coronarico, chirurgico a cielo aperto (toracotomia, minitoracotomia, sternotomia), con vena autologa, con mesh esterno di supporto	37.52↔	Impianto di sistema cardiaco integrale di sostituzione
36.1b.18↔	Sestuplo e ulteriore bypass (aorto)coronarico, chirurgico a cielo aperto (toracotomia, minitoracotomia, sternotomia), con xenotrapianto	37.54↔	Sostituzione o riparazione di altre componenti impiantabili del sistema cardiaco integrale di rimpiazzo
36.1b.1a↔	Sestuplo e ulteriore bypass (aorto)coronarico, chirurgico a cielo aperto (toracotomia, minitoracotomia, sternotomia), con protesi vascolare	37.6a.11↔	Impianto di sistema di assistenza cardiocircolatoria, con pompa, senza funzione di scambio gassoso, extracorporeo, del ventricolo sinistro, chirurgico a cielo aperto per via toracica (toracotomia, minitoracotomia, sternotomia)
36.1b.21↔	Sestuplo e ulteriore bypass (aorto)coronarico, mini-invasivo, con arteria autologa, arteria radiale	37.6a.12↔	Impianto di sistema di assistenza cardiocircolatoria, con pompa, senza funzione di scambio gassoso, extracorporeo, del ventricolo destro, chirurgico a cielo aperto per via toracica (toracotomia, minitoracotomia, sternotomia)
36.1b.22↔	Sestuplo e ulteriore bypass (aorto)coronarico, mini-invasivo, con arteria autologa, arteria mammaria interna (arteria toracica interna)	37.6a.21↔	Impianto di sistema di assistenza cardiocircolatoria, con pompa, senza funzione di scambio gassoso, extracorporeo, biventricolare, chirurgico a cielo aperto per via toracica (toracotomia, minitoracotomia, sternotomia)
36.1b.23↔	Sestuplo e ulteriore bypass (aorto)coronarico, mini-invasivo, con arteria autologa, innesto libero di arteria mammaria interna (IMA) (arteria toracica interna)	37.6a.31↔	Impianto di sistema di assistenza cardiocircolatoria, con pompa, senza funzione di scambio gassoso, intracorporeo, del ventricolo sinistro, chirurgico a cielo aperto per via toracica (toracotomia, minitoracotomia, sternotomia)
36.1b.24↔	Sestuplo e ulteriore bypass (aorto)coronarico, mini-invasivo, con arteria autologa, arteria addominale	37.6a.32↔	Impianto di sistema di assistenza cardiocircolatoria, con pompa, senza funzione di scambio gassoso, intracorporeo, del ventricolo destro, chirurgico a cielo aperto per via toracica (toracotomia, minitoracotomia, sternotomia)
36.1b.25↔	Sestuplo e ulteriore bypass (aorto)coronarico, mini-invasivo, con arteria autologa, altra arteria	37.6a.33↔	Impianto di sistema di assistenza cardiocircolatoria, con pompa, senza funzione di scambio gassoso, intracorporeo, biventricolare, chirurgico a cielo aperto per via toracica (toracotomia, minitoracotomia, sternotomia)
36.1b.26↔	Sestuplo e ulteriore bypass (aorto)coronarico, mini-invasivo, con vena autologa, senza mesh esterno di supporto	37.6a.61↔	Impianto di sistema di assistenza cardiocircolatoria e respiratoria, con pompa, con ossigenatore (rimozione di CO2 inclusa), extracorporeo, veno-venoso, chirurgico a cielo aperto per via extratoracica (es. denudamento di vaso)
36.1b.27↔	Sestuplo e ulteriore bypass (aorto)coronarico, mini-invasivo, con vena autologa, con mesh esterno di supporto	37.6a.71↔	Impianto di sistema di assistenza cardiocircolatoria e respiratoria, con pompa, con ossigenatore (rimozione di CO2 inclusa), extracorporeo, veno-arterioso o veno-venoarterioso, chirurgico a cielo aperto per via toracica (toracotomia, minitoracotomia, sternotomia)
36.1b.28↔	Sestuplo e ulteriore bypass (aorto)coronarico, mini-invasivo, con xenotrapianto	37.6a.72↔	Impianto di sistema di assistenza cardiocircolatoria e respiratoria, con pompa, con ossigenatore (rimozione di CO2 inclusa), extracorporeo, veno-arterioso o veno-venoarterioso, chirurgico a cielo aperto per via extratoracica (es. denudamento di vaso)
		37.8a.00↔	Impianto di pacemaker permanente, NAS
		37.8a.11↔	Impianto di pacemaker a camera singola
		37.8a.21↔	Impianto di pacemaker a camera doppia, senza stimolazione antitachicardica
		37.8a.22↔	Impianto di pacemaker a camera doppia, con stimolazione antitachicardica
		37.8a.31↔	Impianto di pacemaker con risincronizzazione (CRT-P)
		37.8a.41↔	Impianto di pacemaker senza sonda transvenoso
		37.8a.99↔	Impianto di pacemaker permanente, altro
		37.8e.00↔	Impianto di apparecchio di cardioversione o defibrillatore, NAS

37.8e.11↔	Impianto di defibrillatore a camera singola	38.36.12↔	Resezione dell'arteria gastrica con anastomosi
37.8e.12↔	Impianto di defibrillatore a camera doppia	38.36.13↔	Resezione dell'arteria epatica con anastomosi
37.8e.21↔	Impianto di defibrillatore con risincronizzazione (CRT-D)	38.36.14↔	Resezione dell'arteria splenica con anastomosi
37.8e.22↔	Impianto di defibrillatore a camera singola con sensing atriale	38.36.15↔	Resezione dell'arteria renale con anastomosi
37.8e.31↔	Impianto di sistema di defibrillazione sottocutaneo	38.36.16↔	Resezione dell'arteria mesenterica
37.8e.99↔	Impianto di apparecchio di cardioversione o defibrillatore, altro	38.36.17↔	Resezione dell'arteria iliaca con anastomosi
37.91↔	Massaggio cardiaco a torace aperto	38.36.19↔	Resezione di arterie viscerali con anastomosi, altro
37.99.21↔	Correzione di ventricolo destro a doppia uscita, tipo Fallot	38.36.99↔	Resezione di arterie addominali con anastomosi, altro
37.99.22↔	Correzione di altro ventricolo destro a doppia uscita	38.37.00↔	Resezione di vene addominali con anastomosi, NAS
37.99.23↔	Intervento su cuore funzionalmente/morfologicamente monovernicolare	38.37.10↔	Resezione di vene addominali profonde con anastomosi, NAS
37.99.24↔	Correzione di cuore triatriato	38.37.11↔	Resezione della vena cava inferiore con anastomosi
37.99.25↔	Correzione di sindrome da atresia della valvola polmonare	38.37.12↔	Resezione della vena iliaca con anastomosi
38.04.10↔	Incisione dell'aorta ascendente e dell'arco aortico	38.37.19↔	Resezione di vene addominali profonde con anastomosi, altro
38.04.20↔	Incisione dell'aorta discendente	38.37.99↔	Resezione di vene addominali con anastomosi, altro
38.04.30↔	Incisione dell'aorta addominale	38.38.00↔	Resezione di arterie dell'arto inferiore con anastomosi, NAS
38.11↔	Endarteriectomia dei vasi intracranici	38.38.11↔	Resezione dell'arteria femorale profonda con anastomosi
38.12↔	Endarteriectomia di altri vasi del capo e del collo	38.38.12↔	Resezione dell'arteria poplitea con anastomosi
38.13↔	Endarteriectomia di vasi dell'arto superiore	38.38.99↔	Resezione di arterie dell'arto inferiore con anastomosi, altro
38.14.00↔	Endarteriectomia dell'aorta, NAS	38.41↔	Resezione di vasi intracranici con sostituzione
38.14.10↔	Endarteriectomia dell'aorta ascendente e dell'arco aortico	38.43.10↔	Resezione di arterie dell'arto superiore con sostituzione, NAS
38.14.20↔	Endarteriectomia dell'aorta discendente	38.43.11↔	Resezione dell'arteria ascellare con sostituzione
38.14.30↔	Endarteriectomia dell'aorta addominale	38.43.20↔	Resezione di vene dell'arto superiore con sostituzione, NAS
38.14.99↔	Endarteriectomia dell'aorta, altro	38.43.21↔	Resezione della vena ascellare con sostituzione
38.15.00↔	Endarteriectomia di altri vasi toracici, NAS	38.43.28↔	Resezione di altre vene profonde dell'arto superiore con sostituzione
38.15.10↔	Endarteriectomia dell'arteria succlavia	38.43.29↔	Resezione di vene dell'arto superiore con sostituzione, altro
38.15.20↔	Endarteriectomia del tronco brachiocefalico	38.43.99↔	Resezione di vasi dell'arto superiore con sostituzione, altro
38.15.30↔	Endarteriectomia dell'arteria polmonare	38.44.00↔	Resezione dell'aorta addominale con sostituzione, NAS
38.15.40↔	Endarteriectomia della vena polmonare	38.44.10↔	Resezione dell'aorta addominale con sostituzione, soparenale
38.15.99↔	Endarteriectomia di altri vasi toracici, altro	38.44.11↔	Resezione dell'aorta addominale con sostituzione, infrarenale
38.16.00↔	Endarteriectomia delle arterie addominali, NAS	38.44.12↔	Resezione dell'aorta addominale con sostituzione, iuxtarenale
38.16.10↔	Endarteriectomia delle arterie viscerali, NAS	38.44.99↔	Resezione dell'aorta addominale con sostituzione, altro
38.16.11↔	Endarteriectomia del tronco celiaco	38.45.00↔	Resezione di vasi toracici con sostituzione, NAS
38.16.12↔	Endarteriectomia dell'arteria gastrica	38.45.10↔	Resezione dell'aorta toracica con sostituzione, NAS
38.16.13↔	Endarteriectomia dell'arteria epatica	38.45.11↔	Resezione dell'aorta ascendente o dell'arco aortico con sostituzione
38.16.14↔	Endarteriectomia dell'arteria splenica	38.45.12↔	Resezione dell'aorta toracica con sostituzione
38.16.15↔	Endarteriectomia dell'arteria renale	38.45.13↔	Resezione dell'aorta toracoaddominale con sostituzione
38.16.16↔	Endarteriectomia dell'arteria mesenterica	38.45.14↔	Resezione dell'aorta toracica con sostituzione con protesi ibrida
38.16.17↔	Endarteriectomia dell'arteria lombare	38.45.19↔	Resezione dell'aorta toracica con sostituzione, altro
38.16.18↔	Endarteriectomia dell'arteria iliaca	38.45.20↔	Resezione di altre arterie toraciche con sostituzione, NAS
38.16.19↔	Endarteriectomia delle arterie viscerali, altro	38.45.21↔	Resezione dell'arteria polmonare con sostituzione
38.16.99↔	Endarteriectomia delle arterie addominali, altro	38.45.22↔	Resezione del tronco brachiocefalico con sostituzione
38.18.00↔	Endarteriectomia delle arterie dell'arto inferiore, NAS	38.45.29↔	Resezione di altre arterie toraciche con sostituzione
38.18.10↔	Endarteriectomia dell'arteria femorale (comune) (superficiale)	38.45.30↔	Resezione di vene toraciche con sostituzione, NAS
38.18.11↔	Endarteriectomia dell'arteria femorale profonda	38.45.31↔	Resezione della vena cava superiore con sostituzione
38.18.12↔	Endarteriectomia dell'arteria poplitea	38.45.38↔	Resezione di altre vene toraciche profonde con sostituzione
38.31↔	Resezione di vasi intracranici con anastomosi	38.45.39↔	Resezione di vene toraciche con sostituzione, altro
38.34.00↔	Resezione dell'aorta con anastomosi, NAS	38.45.99↔	Resezione di vasi toracici con sostituzione, altro
38.34.10↔	Resezione dell'aorta ascendente e dell'arco aortico con anastomosi	38.46↔	Resezione di arterie addominali con sostituzione
38.34.20↔	Resezione dell'aorta discendente con anastomosi	38.47.00↔	Resezione di vene addominali con sostituzione, NAS
38.34.30↔	Resezione dell'aorta addominale con anastomosi	38.47.10↔	Resezione di vene addominali profonde con sostituzione, NAS
38.34.99↔	Resezione dell'aorta con anastomosi, altro	38.47.11↔	Resezione della vena cava inferiore con sostituzione
38.35.00↔	Resezione di vasi toracici con anastomosi, NAS	38.47.12↔	Resezione della vena iliaca con sostituzione
38.35.10↔	Resezione di arterie toraciche con anastomosi, NAS	38.47.19↔	Resezione di vene addominali profonde con sostituzione, altro
38.35.11↔	Resezione dell'arteria succlavia con anastomosi	38.47.99↔	Resezione di vene addominali con sostituzione, altro
38.35.12↔	Resezione del tronco brachiocefalico con anastomosi	38.48.00↔	Resezione di arterie dell'arto inferiore con sostituzione, NAS
38.35.13↔	Resezione dell'arteria polmonare con anastomosi	38.48.10↔	Resezione dell'arteria femorale (comune) (superficiale) con sostituzione
38.35.19↔	Resezione di arterie toraciche con anastomosi, altro	38.48.11↔	Resezione dell'arteria femorale profonda con sostituzione
38.35.20↔	Resezione di vene toraciche con anastomosi, NAS	38.48.12↔	Resezione dell'arteria poplitea con sostituzione
38.35.21↔	Resezione della vena polmonare con anastomosi	38.48.13↔	Resezione di arterie della gamba con sostituzione
38.35.22↔	Resezione della vena succlavia con anastomosi	38.48.99↔	Resezione di arterie dell'arto inferiore con sostituzione, altro
38.35.23↔	Resezione della vena cava superiore con anastomosi	38.84.00↔	Altra occlusione chirurgica dell'aorta, NAS
38.35.28↔	Resezione di vene toraciche e altre vene profonde con anastomosi	38.84.10↔	Altra occlusione chirurgica dell'aorta toracica
38.35.29↔	Resezione di vene toraciche con anastomosi, altro	38.84.20↔	Altra occlusione chirurgica dell'aorta addominale
38.35.99↔	Resezione di vasi toracici con anastomosi, altro	38.84.99↔	Altra occlusione chirurgica dell'aorta, altro
38.36.00↔	Resezione di arterie addominali con anastomosi, NAS	38.85.11↔	Altra occlusione chirurgica dell'arteria succlavia
38.36.10↔	Resezione di arterie viscerali con anastomosi, NAS	38.85.12↔	Altra occlusione chirurgica dell'arteria polmonare
38.36.11↔	Resezione del tronco celiaco con anastomosi	38.85.13↔	Altra occlusione chirurgica del tronco brachiocefalico

38.85.21↔	Altra occlusione chirurgica della vena cava superiore	39.29.12↔	Shunt o bypass vascolari femoro-popliteo
38.85.22↔	Altra occlusione chirurgica della vena polmonare	39.29.13↔	Shunt o bypass vascolari femoro-crurale
38.85.23↔	Altra occlusione chirurgica della vena succlavia	39.29.14↔	Shunt o bypass vascolari femoro-pedidio
39.0x.00↔	Shunt arterioso sistemico-polmonare, NAS	39.29.15↔	Shunt o bypass vascolari popliteo-crurale e popliteo-pedidio
39.0x.10↔	Anastomosi succlavia-polmonare (Blalock-Taussig)	39.29.16↔	Shunt o bypass vascolari di arterie della gamba e del piede
39.0x.11↔	Anastomosi aorta-polmonare destra (Waterston-Coooley)	39.29.19↔	Shunt o bypass vascolari di arterie dell'arto inferiore, altro
39.0x.12↔	Anastomosi aorta discendente-polmonare sinistra (Potts-Smith)	39.29.20↔	Shunt o bypass vascolari di arterie dell'arto superiore
39.0x.13↔	Anastomosi polmonare sinistra-polmonare destra	39.29.30↔	Altri shunt o bypass vascolari (periferici), extraanatomici, NAS
39.0x.20↔	Shunt protesico polmonare-aorta, centrale	39.29.31↔	Shunt o bypass vascolare succlavia-femorale
39.0x.21↔	Shunt protesico polmonare-aorta, periferico	39.29.32↔	Shunt o bypass vascolare axillo-femorale
39.0x.23↔	Banding dell'arteria polmonare	39.29.33↔	Bypass crossover femoro-femorale
39.0x.24↔	Shunt arterioso sistemico-polmonare, intervento di Damus-Kay-Stansel	39.2a↔	Bypass vascolare intracranico-intracranico
39.0x.99↔	Shunt arterioso sistemico-polmonare, altro	39.49.30↔	Sostituzione di condotto cardiaco
39.10↔	Shunt venoso intraaddominale, NAS	39.51.00↔	Clipping di aneurismi, NAS
39.11.00↔	Confezione e revisione di shunt portosistemico, TIPS, NAS	39.51.11↔	Clipping di aneurismi intracranici
39.11.11↔	Confezione di shunt portosistemico, impiego di angioplastica percutanea (con palloncino)	39.51.99↔	Clipping di aneurismi, altro
39.11.12↔	Confezione di shunt portosistemico, trombolisi e trombectomia percutanea	39.52.10↔	Altra riparazione di aneurismi di vasi del capo e del collo, NAS
39.11.13↔	Confezione di shunt portosistemico, impiego di stent	39.52.11↔	Altra riparazione di aneurismi di vasi intracranici
39.11.21↔	Revisione di shunt portosistemico, occlusione percutanea	39.52.19↔	Altra riparazione di aneurismi di vasi del capo e del collo, altro
39.11.22↔	Revisione di shunt portosistemico, posa di stent	39.52.20↔	Altra riparazione di aneurismi dell'aorta, NAS
39.11.23↔	Revisione di shunt portosistemico, impiego di trombolisi e trombectomia percutanea	39.52.21↔	Altra riparazione chirurgica a cielo aperto di aneurismi dell'aorta ascendente, dell'arco aortico e dell'aorta toracica
39.11.24↔	Revisione di shunt portosistemico, riduzione percutanea di shunt portosistemico esistente	39.52.22↔	Altra riparazione chirurgica a cielo aperto di aneurismi dell'aorta addominale
39.11.99↔	Confezione e revisione di shunt portosistemico, TIPS, altro	39.52.29↔	Altra riparazione di aneurismi dell'aorta, altro
39.19↔	Shunt venoso intraaddominale, altro	39.53↔	Riparazione di fistola arteriovenosa
39.21.00↔	Anastomosi vena cava-arteria polmonare, NAS	39.54.10↔	Intervento di dissezione dell'aorta (re-entry), aorta toracica
39.21.10↔	Intervento di Glenn su cuore funzionalmente/morfologicamente monoventricolare	39.54.20↔	Intervento di dissezione dell'aorta (re-entry), aorta addominale
39.21.99↔	Anastomosi vena cava-arteria polmonare, altro	39.66↔	Bypass cardiopolmonare percutaneo
39.22.00↔	Bypass aorto-succlavio-carotideo, NAS	39.72.10↔	Embolizzazione selettiva di vasi intracranici, NAS
39.22.10↔	Bypass carotideo, NAS	39.72.11↔	Embolizzazione selettiva di vasi intracranici con particelle o spirali metalliche
39.22.11↔	Bypass: carotide-carotide	39.72.12↔	Embolizzazione selettiva di vasi intracranici con liquidi embolizzanti, palloncini o ombrellini
39.22.12↔	Bypass: carotide-vertebrale	39.72.13↔	Embolizzazione selettiva di vasi intracranici mediante deviatori di flusso
39.22.13↔	Bypass: carotide-succlavia	39.72.14↔	Embolizzazione selettiva di vasi intracranici con sostanza adesiva
39.22.14↔	Bypass: carotide-aorta	39.72.19↔	Embolizzazione selettiva di vasi intracranici, altro
39.22.19↔	Bypass carotideo, altro	39.72.20↔	Embolizzazione selettiva di vasi extracranici del capo e del collo, NAS
39.22.20↔	Bypass dell'arteria succlavia, NAS	39.72.21↔	Embolizzazione selettiva di vasi extracranici del capo e del collo con particelle o spirali metalliche
39.22.21↔	Bypass: succlavia all'aorta	39.72.22↔	Embolizzazione selettiva di vasi extracranici del capo e del collo con liquidi embolizzanti, palloncini o ombrellini
39.22.29↔	Bypass dell'arteria succlavia, altro	39.72.24↔	Embolizzazione selettiva di vasi extracranici della testa e del collo con sostanza adesiva
39.22.99↔	Bypass aorto-succlavio-carotideo, altro	39.72.29↔	Embolizzazione selettiva di vasi extracranici del capo e del collo, altro
39.23↔	Altro shunt o bypass vascolare intratoracico	39.77.09↔	Intervento endovascolare percutaneo transluminale su vaso(i) intracranico(i), altro
39.24↔	Bypass aorto-renale	39.77.10↔	Angioplastica percutanea di vaso(i) intracranico(i) con palloncino
39.25.00↔	Bypass aorto-iliaco-femorale, NAS	39.77.20↔	Angioplastica percutanea di vaso(i) intracranico(i) con lama
39.25.10↔	Bypass aorto-iliaco-femorale, aortico, NAS	39.77.30↔	Angioplastica percutanea di vaso(i) intracranico(i) con laser
39.25.11↔	Bypass aorto-iliaco	39.77.40↔	Aterectomia percutanea di vaso(i) intracranico(i)
39.25.12↔	Bypass aorto-femorale	39.77.60↔	Trombectomia percutanea di vaso(i) intracranico(i), NAS
39.25.13↔	Bypass aorto-popliteo	39.77.61↔	Trombectomia percutanea rotazionale di vaso(i) intracranico(i)
39.25.14↔	Bypass aorto-crurale	39.77.62↔	Trombectomia percutanea di vaso(i) intracranico(i) con stent
39.25.19↔	Bypass aorto-iliaco-femorale, aortico, altro	39.77.69↔	Trombectomia percutanea di vaso(i) intracranico(i), altro
39.25.20↔	Bypass ilio-femorale, NAS	39.77.70↔	Rimozione percutanea di corpo estraneo endovascolare da vaso (i) intracranico(i)
39.25.21↔	Bypass ilio-iliaco	39.77.80↔	Spasmosi percutanea transluminale endoarteriosa per vasospasmi cerebrali
39.25.22↔	Bypass ilio-femorale	39.79.11↔	Impianto endovascolare di protesi in vasi viscerali
39.25.23↔	Bypass ilio-popliteo	39.79.12↔	Impianto endovascolare di protesi in vasi pelvici
39.25.24↔	Bypass ilio-crurale	39.79.13↔	Impianto endovascolare di protesi in vasi addominali
39.25.29↔	Bypass ilio-femorale, NAS	39.79.19↔	Impianto endovascolare di protesi in altri vasi, altro
39.25.30↔	Bypass otturatorio (extraanatomico)	39.79.21↔	Embolizzazione o occlusione mediante spirali dell'arto superiore
39.25.99↔	Bypass aorto-iliaco-femorale, altro	39.79.22↔	Embolizzazione o occlusione mediante spirali dell'aorta
39.26.00↔	Altri shunt o bypass vascolari intraaddominali, NAS	39.79.24↔	Embolizzazione o occlusione mediante spirali di vasi toracici
39.26.10↔	Altri shunt o bypass vascolari intraaddominali, arterie viscerali	39.79.25↔	Embolizzazione o occlusione mediante spirali di vasi viscerali
39.26.11↔	Altri shunt o bypass vascolari intraaddominali, aorta		
39.26.12↔	Altri shunt o bypass vascolari intraaddominali, arteria renale		
39.26.19↔	Altri shunt o bypass vascolari intraaddominali, altre arterie viscerali		
39.26.99↔	Altri shunt o bypass vascolari intraaddominali, altro		
39.28↔	Bypass vascolare extracranico-intracranico (EC-IC)		
39.29.10↔	Shunt o bypass vascolari di arterie dell'arto inferiore, NAS		
39.29.11↔	Shunt o bypass vascolari femoro-femorale		

39.79.28↔	Embolizzazione o occlusione mediante spirali di vasi spinali	44.96.11↔	Riposizionamento dell'anello in seguito a posa di anello gastrico, chirurgica a cielo aperto
39.79.38↔	Embolizzazione selettiva con liquidi embolizzanti di vasi spinali	44.96.12↔	Riposizionamento dell'anello in seguito a posa di anello gastrico, per via laparoscopica
39.79.41↔	Embolizzazione selettiva con palloncini staccabili di vasi dell'arto superiore	44.96.13↔	Sostituzione dell'anello in seguito a posa di anello gastrico, chirurgica a cielo aperto
39.79.42↔	Embolizzazione selettiva con palloncini staccabili dell'aorta	44.96.14↔	Sostituzione dell'anello in seguito a posa di anello gastrico, per via laparoscopica
39.79.44↔	Embolizzazione selettiva con palloncini staccabili di vasi toracici	44.96.16↔	Riparazione di catetere in seguito a posa di anello gastrico, con intervento intraaddominale, chirurgico a cielo aperto
39.79.45↔	Embolizzazione selettiva con palloncini staccabili di vasi viscerali	44.96.17↔	Riparazione di catetere in seguito a posa di anello gastrico, con intervento intraaddominale, per via laparoscopica
39.79.46↔	Embolizzazione selettiva con palloncini staccabili di vasi addominali	44.96.18↔	Sostituzione di port in seguito a posa di anello gastrico
39.79.47↔	Embolizzazione selettiva con palloncini staccabili di vasi spinali	44.96.99↔	Revisione di intervento riduttivo dello stomaco, altro
39.79.48↔	Embolizzazione selettiva con palloncini staccabili di vasi dell'arto inferiore	44.97.00↔	Rimozione di dispositivo(i) riduttivo(i) gastrico(i), NAS
39.79.49↔	Embolizzazione selettiva con palloncini staccabili di altri vasi, altro	44.97.11↔	Rimozione di anello gastrico, chirurgica a cielo aperto
39.79.52↔	Embolizzazione selettiva con filtri dell'aorta	44.97.12↔	Rimozione di anello gastrico, per via laparoscopica
39.79.54↔	Embolizzazione selettiva con filtri di vasi toracici	44.97.99↔	Rimozione di dispositivo(i) riduttivo(i) gastrico(i), altro
39.79.55↔	Embolizzazione selettiva con filtri di vasi viscerali	45.52↔	Isolamento di segmento dell'intestino crasso
39.79.56↔	Embolizzazione selettiva con filtri di vasi addominali	45.63.00↔	Rimozione totale dell'intestino tenue, NAS
39.79.57↔	Embolizzazione selettiva con filtri di vasi dell'arto inferiore	45.63.99↔	Rimozione totale dell'intestino tenue, altro
39.79.58↔	Embolizzazione selettiva con filtri di vasi spinali	45.74.11↔	Resezione del colon trasverso, chirurgica a cielo aperto
39.79.59↔	Embolizzazione selettiva con filtri di altri vasi, altro	45.74.12↔	Resezione del colon trasverso, per via laparoscopica
39.79.62↔	Embolizzazione selettiva con particelle dell'aorta	45.76.00↔	Sigmoidectomia, NAS
39.79.68↔	Embolizzazione selettiva con particelle di vasi spinali	45.76.09↔	Sigmoidectomia, altro
39.99.21↔	Interventi per anomalie congenite dell'istmo aortico (stenosi) o per arco aortico interrotto	45.76.11↔	Sigmoidectomia, chirurgica a cielo aperto
39.99.22↔	Interventi per anomalie congenite dell'arteria o vena polmonare o per arteria lusoria	45.76.21↔	Sigmoidectomia, per via laparoscopica
40.40↔	Dissezione del collo, NAS	45.80↔	Colectomia totale, NAS
40.41.00↔	Dissezione radicale del collo, NAS	45.89↔	Colectomia totale, altro
40.41.10↔	Dissezione selettiva (funzionale) del collo, sopraomioidea (regione I-III)	46.97.00↔	Trapianto intestinale, NAS
40.41.11↔	Dissezione selettiva (funzionale) del collo, laterale (regione II-IV)	46.97.10↔	Trapianto intestinale, Ritrapianto di intestino tenue nella stessa degenza ospedaliera
40.41.12↔	Dissezione selettiva (funzionale) del collo, anterolaterale (regione I-IV)	46.97.99↔	Trapianto intestinale, altro
40.41.13↔	Dissezione selettiva (funzionale) del collo, posterolaterale (regione II-V)	48.41↔	Resezione sottomucosa del retto (secondo Soave)
40.41.14↔	Dissezione selettiva (funzionale) del collo, centrale (regione VI)	48.49↔	Resezione del retto con pull-through, altro
40.41.20↔	Dissezione radicale del collo (incl. modificata)	48.51↔	Resezione del retto per via addominoperineale
40.41.21↔	Dissezione allargata del collo	48.53↔	Resezione del retto per via addominosacrale, sacroperineale e perineale
40.41.99↔	Dissezione radicale del collo, altro	48.65↔	Resezione del retto secondo Duhamel
41.94↔	Trapianto di milza	48.66.11↔	Resezione di anello e cilindro rettale, con anastomosi, chirurgica a cielo aperto
42.42.00↔	Esofagectomia totale, NAS	48.66.12↔	Resezione di anello e cilindro rettale, con enterostomia e chiusura a fondo cieco, chirurgica a cielo aperto
42.42.10↔	Esofagectomia totale, senza ricostituzione della continuità	48.66.13↔	Resezione di anello e cilindro rettale, con anastomosi, per via laparoscopica
42.42.20↔	Esofagectomia totale, con ricostituzione della continuità, transmediastinica	48.66.14↔	Resezione di anello e cilindro rettale, con enterostomia e chiusura a fondo cieco, per via laparoscopica
42.42.21↔	Esofagectomia totale, con ricostituzione della continuità, per via toracoaddominale	48.66.15↔	Resezione di anello e cilindro rettale, per via transanale
42.42.29↔	Esofagectomia totale, con ricostituzione della continuità, per altra via	48.66.21↔	Resezione anteriore del retto, con anastomosi, chirurgica a cielo aperto
42.42.99↔	Esofagectomia totale, altro	48.66.22↔	Resezione anteriore del retto, con enterostomia e chiusura a fondo cieco, chirurgica a cielo aperto
42.51.10↔	Esofago-esofagostomia intratoracica, Ricostruzione del passaggio esofageo per atresia e riparazione di fistola tracheoesofagea congenita	48.66.23↔	Resezione anteriore del retto, con anastomosi, per via laparoscopica
43.89.40↔	Sleeve resection, chirurgica a cielo aperto	48.66.24↔	Resezione anteriore del retto, con enterostomia e chiusura a fondo cieco, per via laparoscopica
43.89.41↔	Sleeve resection, per via laparoscopica	48.66.25↔	Resezione anteriore del retto, per via transanale
43.89.42↔	Sleeve resection dopo bendaggio gastrico, chirurgica a cielo aperto	48.66.31↔	Resezione anteriore bassa del retto, con anastomosi, chirurgica a cielo aperto
43.89.43↔	Sleeve resection dopo bendaggio gastrico, per via laparoscopica	48.66.32↔	Resezione anteriore bassa del retto, con enterostomia e chiusura a fondo cieco, chirurgica a cielo aperto
43.89.44↔	Re-sleeve resection, chirurgica a cielo aperto	48.66.33↔	Resezione anteriore bassa del retto, con anastomosi, per via laparoscopica
43.89.45↔	Re-sleeve resection, per via laparoscopica	48.66.34↔	Resezione anteriore bassa del retto, con enterostomia e chiusura a fondo cieco, per via laparoscopica
43.89.50↔	Switch duodenale a seguito di sleeve resection (intervento secondario), chirurgico a cielo aperto	48.66.35↔	Resezione anteriore bassa del retto, con anastomosi, per via transanale
43.89.51↔	Switch duodenale a seguito di sleeve resection (intervento secondario), per via laparoscopica	49.74↔	Trasposizione del muscolo gracile per incontinenza anale
44.95.00↔	Interventi riduttivi dello stomaco, NAS	50.2a.11↔	Resezione di cisti epatica, chirurgica a cielo aperto
44.95.09↔	Interventi riduttivi dello stomaco, altro	50.2a.12↔	Resezione di cisti epatica, per via laparoscopica
44.95.11↔	Posa di anello gastrico, chirurgico a cielo aperto	50.2a.21↔	Bisegmentectomia, chirurgica a cielo aperto
44.95.12↔	Posa di anello gastrico, per via laparoscopica	50.2a.22↔	Bisegmentectomia, per via laparoscopica
44.96.00↔	Revisione di intervento riduttivo dello stomaco, NAS		



50.2a.23↔	Emiepatectomia sinistra, chirurgica a cielo aperto	56.51.20↔	Confezione di uretero-ileostomia cutanea, conversione di altra derivazione urinaria sopravescivale in uretero-ileostomia cutanea
50.2a.24↔	Emiepatectomia sinistra, per via laparoscopica	56.51.30↔	Confezione di uretero-ileostomia cutanea, con tasca intestinale (derivazione urinaria continente)
50.2a.25↔	Emiepatectomia sinistra allargata, chirurgica a cielo aperto	57.71.00↔	Cistectomia radicale, NAS
50.2a.26↔	Emiepatectomia sinistra allargata, per via laparoscopica	57.71.10↔	Cistectomia radicale, senza uretrectomia, nel maschio, chirurgica a cielo aperto
50.2a.27↔	Emiepatectomia destra, chirurgica a cielo aperto	57.71.11↔	Cistectomia radicale, senza uretrectomia, nel maschio, per via laparoscopica
50.2a.28↔	Emiepatectomia destra, per via laparoscopica	57.71.20↔	Cistectomia radicale, con uretrectomia, nel maschio, chirurgica a cielo aperto
50.2a.2a↔	Emiepatectomia destra allargata, chirurgica a cielo aperto	57.71.21↔	Cistectomia radicale, con uretrectomia, nel maschio, per via laparoscopica
50.2a.2b↔	Emiepatectomia destra allargata, per via laparoscopica	57.71.30↔	Cistectomia radicale, senza uretrectomia, nella donna, chirurgica a cielo aperto
50.2a.2c↔	Altra resezione di più segmenti adiacenti, chirurgica a cielo aperto	57.71.31↔	Cistectomia radicale, senza uretrectomia, nella donna, per via laparoscopica
50.2a.2d↔	Altra resezione di più segmenti adiacenti, per via laparoscopica	57.71.40↔	Cistectomia radicale, con uretrectomia, nella donna, chirurgica a cielo aperto
50.2b.11↔	Transezione del fegato e legatura di rami della vena porta, ALPPS, prima fase, chirurgica a cielo aperto	57.71.41↔	Cistectomia radicale, con uretrectomia, nella donna, per via laparoscopica
50.2b.12↔	Transezione del fegato e legatura di rami della vena porta, ALPPS, prima fase, per via laparoscopica	57.71.50↔	Cistectomia radicale, svuotamento pelvico (esenterazione) nel maschio, chirurgica a cielo aperto
50.2c.11↔	Bisegmentectomia per trapianto da vivente, chirurgica a cielo aperto	57.71.51↔	Cistectomia radicale, svuotamento pelvico (esenterazione) nel maschio, per via laparoscopica
50.2c.12↔	Bisegmentectomia per trapianto da vivente, per via laparoscopica	57.71.99↔	Cistectomia radicale, altro
50.2c.13↔	Emiepatectomia sinistra per trapianto da vivente, chirurgica a cielo aperto	57.87.00↔	Ricostruzione della vescica, NAS
50.2c.14↔	Emiepatectomia sinistra per trapianto da vivente, per via laparoscopica	57.87.10↔	Ricostruzione della vescica con ileo, colon o stomaco, chirurgica a cielo aperto
50.2c.15↔	Emiepatectomia destra per trapianto da vivente, chirurgica a cielo aperto	57.87.11↔	Ricostruzione della vescica con ileo, colon o stomaco, per via laparoscopica
50.2c.16↔	Emiepatectomia destra per trapianto da vivente, per via laparoscopica	64.50↔	Interventi per trasformazione di sesso, NAS
50.50↔	Trapianto del fegato, NAS	64.51↔	Interventi per trasformazione di sesso, trasformazione da donna a uomo
50.52↔	Trapianto del fegato, organo intero	64.52↔	Interventi per trasformazione di sesso, trasformazione da uomo a donna
50.53↔	Trapianto del fegato, fegato split	64.59↔	Interventi per trasformazione di sesso, altro
50.59↔	Trapianto del fegato, altro	65.92↔	Trapianto di ovaio
52.50↔	Pancreatectomia parziale, NAS	68.60↔	Isterectomia radicale, NAS
52.51.10↔	Pancreatectomia prossimale, con conservazione del piloro	68.62↔	Isterectomia radicale, chirurgica a cielo aperto
52.51.20↔	Pancreatectomia prossimale, con conservazione del duodeno	68.63↔	Isterectomia radicale, per via vaginale
52.51.31↔	Resezione pancreaticoduodenale con gastrectomia parziale	68.64↔	Isterectomia radicale, per via vaginale con assistenza laparoscopica [LARVH]
52.52.11↔	Pancreatectomia distale, chirurgica a cielo aperto	68.6a↔	Isterectomia radicale, altro
52.52.12↔	Pancreatectomia distale, per via laparoscopica	68.8↔	Eviscerazione pelvica
52.54↔	Resezione segmentale del corpo del pancreas	76.31.20↔	Mandiblectomia parziale, Ricostruzione mediante innesto con anastomosi microvascolare
52.59↔	Pancreatectomia parziale, altro	76.39.10↔	Ostectomia parziale di altre ossa della faccia, Ricostruzione mediante innesto con anastomosi microvascolare
52.60↔	Pancreatectomia totale, NAS	76.41.10↔	Mandiblectomia totale con ricostruzione contemporanea, Ricostruzione mediante innesto con anastomosi microvascolare
52.61↔	Pancreatectomia totale con gastrectomia parziale	76.43.10↔	Altra ricostruzione della mandibola mediante innesto con anastomosi microvascolare
52.62↔	Pancreatectomia totale, con conservazione del piloro	76.43.11↔	Inserzione di impianto CAD nella mandibola, per riparazione plastica di difetto semplice
52.63↔	Pancreatectomia totale, con conservazione del duodeno	76.43.12↔	Inserzione di impianto CAD nella mandibola, per riparazione plastica di difetto grande o complesso
52.69↔	Pancreatectomia totale, altro	76.44.10↔	Ostectomia totale di altre ossa facciali, Ricostruzione mediante innesto con anastomosi microvascolare
52.82↔	Trapianto omologo di pancreas	76.46.10↔	Altra ricostruzione di altre ossa facciali, Ricostruzione mediante innesto con anastomosi microvascolare
52.83.00↔	Trapianto eterologo di pancreas, NAS	76.91.11↔	Innesto osseo su ossa facciali, con peduncolo vascolare
52.83.10↔	Trapianto eterologo di pancreas, Ritrapianto di segmento pancreatico nella stessa degenza ospedaliera	76.92.20↔	Inserzione di impianto CAD nello splancnocranio senza interessamento del neurocranio, fino a 2 regioni
52.83.11↔	Trapianto eterologo di pancreas, Ritrapianto del pancreas nella stessa degenza ospedaliera	76.92.21↔	Inserzione di impianto CAD nello splancnocranio senza interessamento del neurocranio, da 3 regioni in poi
52.83.99↔	Trapianto eterologo di pancreas, altro	76.92.30↔	Inserzione di impianto CAD nella mascella, per riparazione plastica di difetto semplice
55.61↔	Autotrapianto di rene	76.92.31↔	Inserzione di impianto CAD nella mascella, per riparazione plastica di difetto grande o complesso
55.69.00↔	Altro trapianto di rene, NAS	77.91.10↔	Ostectomia totale della scapola e della clavicola
55.69.10↔	Altro trapianto di rene, allogenico		
55.69.20↔	Altro trapianto di rene, singenico		
55.69.30↔	Altro trapianto di rene, trapianto in blocco		
55.69.40↔	Altro trapianto di rene, ritrapianto di rene nella stessa degenza ospedaliera		
55.69.99↔	Altro trapianto di rene, altro		
56.51.10↔	Confezione di uretero-ileostomia cutanea, ureteroileocutaneostomia [condotto ileale] o ureterocolocutaneostomia [condotto colon-sigmoideo], chirurgica a cielo aperto		
56.51.11↔	Confezione di uretero-ileostomia cutanea, ureteroileocutaneostomia [condotto ileale] o ureterocolocutaneostomia [condotto colon-sigmoideo], per via laparoscopica		
56.51.12↔	Confezione di uretero-ileostomia cutanea, con interposizione intestinale [condotto] (derivazione urinaria non continente), per altra via		

77.91.11↔	Ostectomia totale di una costa	78.49.22↔	Sostituzione di vertebre con impianto (es. per cifosi): 2 vertebre
77.91.12↔	Ostectomia totale di una costa cervicale	78.49.23↔	Sostituzione di vertebre con impianto (es. per cifosi): 3 vertebre
77.91.13↔	Ostectomia totale dello sterno	78.49.24↔	Sostituzione di vertebre con impianto (es. per cifosi): 4 vertebre
77.91.99↔	Ostectomia totale della scapola, della clavicola, delle coste e dello sterno, altro	78.49.25↔	Sostituzione di vertebre con impianto (es. per cifosi): 5 o più vertebre
77.92↔	Ostectomia totale dell'omero	78.49.26↔	Sostituzione di vertebre con altro materiale (es. per cifosi), 1 vertebra
77.93↔	Ostectomia totale del radio e dell'ulna	78.49.27↔	Sostituzione di vertebre con altro materiale (es. per cifosi), 2 vertebre
77.94↔	Ostectomia totale del carpo e del metacarpo	78.49.28↔	Sostituzione di vertebre con altro materiale (es. per cifosi), 3 vertebre
77.95↔	Ostectomia totale del femore	78.49.29↔	Sostituzione di vertebre (es. per cifosi), altro
77.96↔	Ostectomia totale della rotula	78.49.2a↔	Sostituzione di vertebre con altro materiale (es. per cifosi), 4 o più vertebre
77.97.00↔	Ostectomia totale della tibia e della fibula, NAS	78.49.31↔	Ricostruzione complessa della colonna vertebrale (es. per cifosi) con innesto anteriore di sostegno
77.97.10↔	Ostectomia totale della tibia	78.49.32↔	Ricostruzione complessa della colonna vertebrale (es. per cifosi) mediante cifosectomia (es. secondo Lindseth-Selzer)
77.97.11↔	Ostectomia totale della fibula	78.49.33↔	Ricostruzione complessa della colonna vertebrale (es. per cifosi) mediante correzione dorsale senza release ventrale
77.97.99↔	Ostectomia totale della tibia e della fibula, altro	78.49.34↔	Ricostruzione complessa della colonna vertebrale (es. per cifosi) mediante correzione dorsale con release ventrale
77.99.20↔	Ostectomia totale di una vertebra	78.49.35↔	Ricostruzione complessa della colonna vertebrale (es. per cifosi) mediante correzione dorso-ventrale
77.99.30↔	Ostectomia totale di ossa pelviche	78.49.36↔	Columnotomia e spondilodiosi lordosizzante plurisegmentaria dorsale (DLS) secondo Zielke (es. per cifosi)
78.01.10↔	Innesto osseo della scapola e della clavicola, con peduncolo vascolare con anastomosi microvascolare	78.49.37↔	Columnotomia e osteotomia transpeduncolare di sottrazione (es. secondo Thomasen o Hsu-Yau-Leong) (es. per cifosi)
78.01.11↔	Innesto osseo della scapola e della clavicola, con peduncolo vascolare senza anastomosi microvascolare	78.49.38↔	Columnotomia e spondilodiosi lordosizzante monosegmentaria cervico-toracica (es. secondo Mason, Urist o Simmons) (es. per cifosi)
78.02.10↔	Innesto osseo dell'omero, con peduncolo vascolare con anastomosi microvascolare	78.49.40↔	Ricostruzione complessa della colonna vertebrale (es. per scoliosi), mediante epifisiodesi per equilibrare la crescita con staffe di lega a memoria di forma [Shape Memory Alloy (SMA)-Staples], 1 staffa
78.02.11↔	Innesto osseo dell'omero, con peduncolo vascolare senza anastomosi microvascolare	78.49.41↔	Ricostruzione complessa della colonna vertebrale (es. per scoliosi), mediante epifisiodesi per equilibrare la crescita con staffe di lega a memoria di forma [Shape Memory Alloy (SMA)-Staples], 2 staffe
78.03.10↔	Innesto osseo del radio e dell'ulna, con peduncolo vascolare con anastomosi microvascolare	78.49.42↔	Ricostruzione complessa della colonna vertebrale (es. per scoliosi), mediante epifisiodesi per equilibrare la crescita con staffe di lega a memoria di forma [Shape Memory Alloy (SMA)-Staples], 3 staffe
78.03.11↔	Innesto osseo del radio e dell'ulna, con peduncolo vascolare senza anastomosi microvascolare	78.49.43↔	Ricostruzione complessa della colonna vertebrale (es. per scoliosi), mediante epifisiodesi per equilibrare la crescita con staffe di lega a memoria di forma [Shape Memory Alloy (SMA)-Staples], 4 staffe
78.04.10↔	Innesto osseo del carpo e del metacarpo, con peduncolo vascolare con anastomosi microvascolare	78.49.44↔	Ricostruzione complessa della colonna vertebrale (es. per scoliosi), mediante epifisiodesi per equilibrare la crescita con staffe di lega a memoria di forma [Shape Memory Alloy (SMA)-Staples], 5 staffe
78.04.11↔	Innesto osseo del carpo e del metacarpo, con peduncolo vascolare senza anastomosi microvascolare	78.49.45↔	Ricostruzione complessa della colonna vertebrale (es. per scoliosi), mediante epifisiodesi per equilibrare la crescita con staffe di lega a memoria di forma [Shape Memory Alloy (SMA)-Staples], 6 staffe
78.05.10↔	Innesto osseo del femore, con peduncolo vascolare con anastomosi microvascolare	78.49.46↔	Ricostruzione complessa della colonna vertebrale (es. per scoliosi), mediante epifisiodesi per equilibrare la crescita con staffe di lega a memoria di forma [Shape Memory Alloy (SMA)-Staples], 7 staffe
78.05.11↔	Innesto osseo del femore, con peduncolo vascolare senza anastomosi microvascolare	78.49.47↔	Ricostruzione complessa della colonna vertebrale (es. per scoliosi), mediante epifisiodesi per equilibrare la crescita con staffe di lega a memoria di forma [Shape Memory Alloy (SMA)-Staples], 8 staffe
78.06.10↔	Innesto osseo della rotula, con peduncolo vascolare con anastomosi microvascolare	78.49.48↔	Ricostruzione complessa della colonna vertebrale (es. per scoliosi), mediante epifisiodesi per equilibrare la crescita con staffe di lega a memoria di forma [Shape Memory Alloy (SMA)-Staples], 9 staffe
78.06.20↔	Innesto osseo della rotula, con peduncolo vascolare, senza anastomosi microvascolare	78.49.4a↔	Ricostruzione complessa della colonna vertebrale (es. per scoliosi), mediante epifisiodesi per equilibrare la crescita con staffe di lega a memoria di forma [Shape Memory Alloy (SMA)-Staples], 10 staffe
78.07.10↔	Innesto osseo della tibia, con peduncolo vascolare con anastomosi microvascolare		
78.07.11↔	Innesto osseo della tibia, con peduncolo vascolare senza anastomosi microvascolare		
78.07.20↔	Innesto osseo della fibula, con peduncolo vascolare con anastomosi microvascolare		
78.07.21↔	Innesto osseo della fibula, con peduncolo vascolare senza anastomosi microvascolare		
78.08.10↔	Innesto osseo del tarso e del metatarso, con peduncolo vascolare con anastomosi microvascolare		
78.08.11↔	Innesto osseo del tarso e del metatarso, con peduncolo vascolare senza anastomosi microvascolare		
78.09.10↔	Innesto osseo di falangi delle mani, con peduncolo vascolare con anastomosi microvascolare		
78.09.11↔	Innesto osseo di falangi delle mani, con peduncolo vascolare senza anastomosi microvascolare		
78.09.30↔	Innesto osseo delle ossa pelviche, con peduncolo vascolare con anastomosi microvascolare		
78.09.31↔	Innesto osseo delle ossa pelviche, con peduncolo vascolare senza anastomosi microvascolare		
78.09.40↔	Innesto osseo di falangi dei piedi, con peduncolo vascolare con anastomosi microvascolare		
78.09.41↔	Innesto osseo di falangi dei piedi, con peduncolo vascolare senza anastomosi microvascolare		
78.09.90↔	Innesto osseo di altre ossa specificate, escluse quelle facciali, con peduncolo vascolare con anastomosi microvascolare		
78.09.91↔	Innesto osseo di altre ossa specificate, escluse quelle facciali, con peduncolo vascolare senza anastomosi microvascolare		
78.41.30↔	Altri interventi di riparazione o plastica su scapola, clavicola, coste e sterno, Impianto di protesi verticali espandibili in titanio (VEPTR)		
78.49.21↔	Sostituzione di vertebre con impianto (es. per cifosi): 1 vertebra		

78.49.4b↔	Ricostruzione complessa della colonna vertebrale (es. per scoliosi), mediante epifisiodesi per equilibrare la crescita con staffe di lega a memoria di forma [Shape Memory Alloy (SMA)-Staples], 11 staffe	81.63.10↔	Artrodesi di 4 - 6 vertebre, dorsale
78.49.4c↔	Ricostruzione complessa della colonna vertebrale (es. per scoliosi), mediante epifisiodesi per equilibrare la crescita con staffe di lega a memoria di forma [Shape Memory Alloy (SMA)-Staples], 12 staffe	81.63.11↔	Artrodesi di 4 - 6 vertebre, combinata dorsale e ventrale, intercorporea
78.49.4d↔	Ricostruzione complessa della colonna vertebrale (es. per scoliosi), mediante epifisiodesi per equilibrare la crescita con staffe di lega a memoria di forma [Shape Memory Alloy (SMA)-Staples], 13 e più staffe	81.63.12↔	Artrodesi di 4 - 6 vertebre, ventrale, intercorporea
78.49.4e↔	Ricostruzione complessa della colonna vertebrale (es. per scoliosi) mediante epifisiodesi dorso-ventrale	81.63.13↔	Artrodesi di 4 - 6 vertebre, dorsale, dinamica
78.49.4f↔	Ricostruzione complessa della colonna vertebrale (es. per scoliosi) mediante epifisiodesi monolaterale con fusione vertebrale dorsale	81.63.20↔	Artrodesi di 7 - 8 vertebre, dorsale
78.49.4g↔	Ricostruzione complessa della colonna vertebrale (es. per scoliosi) mediante epifisiodesi bilaterale con fusione vertebrale dorsale	81.63.21↔	Artrodesi di 7 - 8 vertebre, combinata dorsale e ventrale, intercorporea
78.49.51↔	Spondilodesi correttiva (es. per scoliosi) con strumentazione posteriore, senza stabilità primaria, da 3 a 6 segmenti	81.63.22↔	Artrodesi di 7 - 8 vertebre, ventrale, intercorporea
78.49.52↔	Spondilodesi correttiva (es. per scoliosi) con strumentazione posteriore, senza stabilità primaria, da 7 a 10 segmenti	81.63.23↔	Artrodesi di 7 - 8 vertebre, dorsale, dinamica
78.49.53↔	Spondilodesi correttiva (es. per scoliosi) con strumentazione posteriore, senza stabilità primaria, 11 e più segmenti	81.63.99↔	Artrodesi o rifusione di 4-8 vertebre, altro
78.49.54↔	Spondilodesi correttiva (es. per scoliosi) con strumentazione posteriore, con stabilità primaria, da 3 a 6 segmenti	81.64.00↔	Artrodesi o rifusione di 9 e più vertebre, NAS
78.49.55↔	Spondilodesi correttiva (es. per scoliosi) con strumentazione posteriore, con stabilità primaria, da 7 a 10 segmenti	81.64.10↔	Artrodesi di 9 e più vertebre, dorsale
78.49.56↔	Spondilodesi correttiva (es. per scoliosi) con strumentazione posteriore, con stabilità primaria, 11 e più segmenti	81.64.11↔	Artrodesi di 9 o più vertebre, combinata dorsale e ventrale, intercorporea
78.49.57↔	Spondilodesi correttiva (es. per scoliosi) con strumentazione anteriore, senza stabilità primaria, da 3 a 6 segmenti	81.64.99↔	Artrodesi o rifusione di 9 e più vertebre, altro
78.49.58↔	Spondilodesi correttiva (es. per scoliosi) con strumentazione anteriore, senza stabilità primaria, da 7 a 10 segmenti	81.73↔	Sostituzione totale del polso
78.49.59↔	Spondilodesi correttiva (es. per scoliosi) con strumentazione anteriore o posteriore, altro	81.80↔	Sostituzione totale della spalla
78.49.5a↔	Spondilodesi correttiva (es. per scoliosi) con strumentazione anteriore, senza stabilità primaria, 11 e più segmenti	81.84↔	Sostituzione totale del gomito
78.49.5b↔	Spondilodesi correttiva (es. per scoliosi) con strumentazione anteriore, con stabilità primaria, da 3 a 6 segmenti	81.97.11↔	Revisione e sostituzione di protesi totale della spalla
78.49.5c↔	Spondilodesi correttiva (es. per scoliosi) con strumentazione anteriore, con stabilità primaria, da 7 a 10 segmenti	81.97.12↔	Revisione e sostituzione di protesi della testa dell'omero
78.49.5d↔	Spondilodesi correttiva (es. per scoliosi) con strumentazione anteriore, con stabilità primaria, 11 e più segmenti	81.97.13↔	Revisione e sostituzione di protesi totale del gomito
78.49.61↔	Spondilodesi correttiva (es. per scoliosi) con strumentazione combinata anteriore e posteriore, senza stabilità primaria, da 3 a 6 segmenti	81.97.14↔	Revisione e sostituzione di protesi del capitello radiale
78.49.62↔	Spondilodesi correttiva (es. per scoliosi) con strumentazione combinata anteriore e posteriore, senza stabilità primaria, da 7 a 10 segmenti	81.97.15↔	Revisione e sostituzione di endoprotesi del polso
78.49.63↔	Spondilodesi correttiva (es. per scoliosi) con strumentazione combinata anteriore e posteriore, senza stabilità primaria, 11 e più segmenti	81.97.16↔	Revisione e sostituzione di endoprotesi dell'articolazione della base del pollice
78.49.64↔	Spondilodesi correttiva (es. per scoliosi) con strumentazione combinata anteriore e posteriore, con stabilità primaria, da 3 a 6 segmenti	81.97.17↔	Revisione e sostituzione di altra endoprotesi delle articolazioni delle dita delle mani
78.49.65↔	Spondilodesi correttiva (es. per scoliosi) con strumentazione combinata anteriore e posteriore, con stabilità primaria, da 7 a 10 segmenti	83.82.36↔	Innesto di lembo osteomiocutaneo o osteofasciocutaneo, Estremità inferiore
78.49.66↔	Spondilodesi correttiva (es. per scoliosi) con strumentazione combinata anteriore e posteriore, con stabilità primaria, 11 e più segmenti	83.82.39↔	Innesto di lembo osteomiocutaneo o osteofasciocutaneo, Altra localizzazione
78.49.69↔	Spondilodesi correttiva (es. per scoliosi) con strumentazione combinata anteriore e posteriore, altro	83.82.40↔	Innesto di altro lembo con anastomosi microvascolare da muscolo o fascia, Testa e collo
78.49.71↔	Ricostruzione complessa della colonna vertebrale (es. per scoliosi) con strumentazione sottocutanea di Harrington (nel bambino)	83.82.41↔	Innesto di altro lembo con anastomosi microvascolare da muscolo o fascia, Spalla e ascella
78.49.72↔	Ricostruzione complessa della colonna vertebrale (es. per scoliosi) mediante impianto di barre dinamiche	83.82.42↔	Innesto di altro lembo con anastomosi microvascolare da muscolo o fascia, Braccio e gomito
81.31↔	Rifusione atlanto-epistrofea	83.82.43↔	Innesto di altro lembo con anastomosi microvascolare da muscolo o fascia, Avambraccio
81.63.00↔	Artrodesi o rifusione di 4-8 vertebre, NAS	83.82.44↔	Innesto di altro lembo con anastomosi microvascolare da muscolo o fascia, Parete toracica, addome e dorso
		83.82.45↔	Innesto di altro lembo con anastomosi microvascolare da muscolo o fascia, Regione inguinale e genitale e natiche
		83.82.46↔	Innesto di altro lembo con anastomosi microvascolare da muscolo o fascia, Estremità inferiore
		83.82.47↔	Innesto di altro lembo con anastomosi microvascolare da muscolo o fascia, Altra localizzazione
		84.00↔	Amputazione dell'arto superiore, NAS
		84.03.00↔	Amputazione della mano, NAS
		84.03.10↔	Amputazione completa della mano a livello del carpo o metacarpo
		84.03.99↔	Amputazione della mano, altro
		84.04↔	Disarticolazione del polso
		84.05↔	Amputazione a livello dell'avambraccio
		84.06↔	Disarticolazione del gomito
		84.07↔	Amputazione a livello dell'omero
		84.08↔	Disarticolazione della spalla
		84.09↔	Amputazione intertoracoscopare
		84.10↔	Amputazione dell'arto inferiore, NAS
		84.12↔	Amputazione a livello del piede
		84.13↔	Disarticolazione della caviglia
		84.14↔	Amputazione della caviglia a livello dei malleoli della tibia e fibula
		84.15↔	Altra amputazione al di sotto del ginocchio
		84.16↔	Disarticolazione del ginocchio
		84.17↔	Amputazione al di sopra del ginocchio
		84.18↔	Disarticolazione dell'anca
		84.19↔	Amputazione addomino-pelvica
		84.20↔	Reimpianto di un'estremità, NAS
		84.21↔	Reimpianto del pollice della mano

84.22↔	Reimpianto di dita della mano (ad eccezione del pollice)	86.7b.14↔	Plastica con lembo regionale peduncolato, su braccio e gomito
84.23.00↔	Reimpianto di avambraccio, polso o mano, NAS	86.7b.15↔	Plastica con lembo regionale peduncolato, sull'avambraccio
84.23.10↔	Reimpianto di avambraccio	86.7b.16↔	Plastica con lembo regionale peduncolato, sulla mano
84.23.12↔	Reimpianto del metacarpo	86.7b.17↔	Plastica con lembo regionale peduncolato, su parete toracica e dorso
84.23.13↔	Reimpianto del polso	86.7b.18↔	Plastica con lembo regionale peduncolato, sulla regione addominale e inguinale
84.23.99↔	Reimpianto di avambraccio, polso o mano, altro	86.7b.1a↔	Plastica con lembo regionale peduncolato, sulle natiche
84.24.00↔	Reimpianto a livello del gomito o del braccio, NAS	86.7b.1b↔	Plastica con lembo regionale peduncolato, su coscia e ginocchio
84.24.11↔	Reimpianto a livello del gomito	86.7b.1c↔	Plastica con lembo regionale peduncolato, sulla gamba
84.24.12↔	Reimpianto del braccio	86.7b.1d↔	Plastica con lembo regionale peduncolato, sul piede
84.24.99↔	Reimpianto a livello del gomito o del braccio, altro	86.7c.11↔	Plastica con lembo a distanza peduncolato, sul capo
84.25↔	Reimpianto di dito del piede	86.7c.12↔	Plastica con lembo a distanza peduncolato, sul collo
84.26↔	Reimpianto del piede	86.7c.13↔	Plastica con lembo a distanza peduncolato, su spalla e ascella
84.27.00↔	Reimpianto della gamba o della caviglia, NAS	86.7c.14↔	Plastica con lembo a distanza peduncolato, su braccio e gomito
84.27.11↔	Reimpianto a livello del ginocchio	86.7c.15↔	Plastica con lembo a distanza peduncolato, sull'avambraccio
84.27.12↔	Reimpianto della gamba	86.7c.16↔	Plastica con lembo a distanza peduncolato, sulla mano
84.27.99↔	Reimpianto della gamba o della caviglia, altro	86.7c.17↔	Plastica con lembo a distanza peduncolato, su parete toracica e dorso
84.28↔	Reimpianto della coscia	86.7c.18↔	Plastica con lembo a distanza peduncolato, sulla regione addominale e inguinale
84.29↔	Reimpianto di un'estremità, altro	86.7c.1a↔	Plastica con lembo a distanza peduncolato, sulle natiche
84.51.12↔	Inserzione di gabbie intercorporee, 3 segmenti	86.7c.1b↔	Plastica con lembo a distanza peduncolato, su coscia e ginocchio
84.51.13↔	Inserzione di gabbie intercorporee, 4 o più segmenti	86.7c.1c↔	Plastica con lembo a distanza peduncolato, sulla gamba
84.62↔	Inserzione di protesi discale, senz'altra specificazione	86.7c.1d↔	Plastica con lembo a distanza peduncolato, sul piede
84.63↔	Inserzione di protesi discale, toracale	86.7d.12↔	Plastica con lembo libero con anastomosi microvascolare, sul collo
84.64↔	Inserzione di protesi discale parziale, lombosacrale	86.7d.13↔	Plastica con lembo libero con anastomosi microvascolare, su spalla e ascella
84.65↔	Inserzione di protesi discale totale, lombosacrale	86.7d.14↔	Plastica con lembo libero con anastomosi microvascolare, su braccio e gomito
84.69.10↔	Sostituzione di protesi discale artificiale	86.7d.15↔	Plastica con lembo libero con anastomosi microvascolare, sull'avambraccio
84.80.11↔	Inserzione di spaziatore interspinoso, 2 o più segmenti	86.7d.16↔	Plastica con lembo libero con anastomosi microvascolare, sulla mano
84.80.21↔	Sostituzione di spaziatore interspinoso, 2 o più segmenti	86.7d.17↔	Plastica con lembo libero con anastomosi microvascolare, su parete toracica e dorso
84.92↔	Separazione di gemelli siamesi uguali	86.7d.18↔	Plastica con lembo libero con anastomosi microvascolare, sulla regione addominale e inguinale
84.93↔	Separazione di gemelli siamesi diseguali	86.7d.1a↔	Plastica con lembo libero con anastomosi microvascolare, sulle natiche
84.99.14↔	Plastica di Borggreve	86.7d.1b↔	Plastica con lembo libero con anastomosi microvascolare, su coscia e ginocchio
84.99.31↔	Trapianto di avambraccio, polso o mano	86.7d.1c↔	Plastica con lembo libero con anastomosi microvascolare, sulla gamba
85.84↔	Mammoplastica con innesto cutaneo peduncolato	86.7d.1d↔	Plastica con lembo libero con anastomosi microvascolare, sul piede
85.85↔	Mammoplastica con innesto muscolare peduncolato		
85.89.10↔	Mammoplastica con innesto muscolocutaneo libero		
85.89.13↔	Mammoplastica con lembo omentale		
85.89.14↔	Mammoplastica con innesto (lembo) muscolocutaneo peduncolato		
85.89.20↔	Mammoplastica tramite plastica con lembo con anastomosi microvascolare, NAS		
85.89.21↔	lembo perforatore (DIEP) dell'arteria epigastrica inferiore		
85.89.22↔	lembo (SIEA) dell'arteria epigastrica inferiore superficiale		
85.89.23↔	Plastica muscolocutanea con lembo di gracile		
85.89.24↔	lembo perforatore (S-GAP) dell'arteria gluteale superiore		
85.89.25↔	lembo perforatore (I-GAP) dell'arteria gluteale inferiore		
85.89.29↔	Mammoplastica tramite plastica con lembo con anastomosi microvascolare, altro		
86.7b.11↔	Plastica con lembo regionale peduncolato, sul capo		
86.7b.12↔	Plastica con lembo regionale peduncolato, sul collo		
86.7b.13↔	Plastica con lembo regionale peduncolato, su spalla e ascella		

Procedura Korp-2

84.49†↔ Impianto o sostituzione di endoprotesi tumorale

Procedura Korp-3

42.53↔	Anastomosi esofagea intratoracica con interposizione di intestino tenue	42.87↔	Altro innesto dell'esofago
42.55↔	Anastomosi esofagea intratoracica con interposizione di colon	43.5↔	Gastrectomia parziale, con anastomosi esofagea
42.56↔	Altra esofagocolostomia intratoracica	43.6x.00↔	Gastrectomia parziale con anastomosi duodenale, NAS
42.58↔	Anastomosi esofagea intratoracica con altra interposizione	43.6x.10↔	Pilorectomia con anastomosi duodenale
42.59↔	Anastomosi esofagea intratoracica, altro	43.6x.20↔	Tipo Billroth I
42.63↔	Anastomosi esofagea presternale con interposizione di intestino tenue	43.6x.99↔	Gastrectomia parziale con anastomosi duodenale, altro
42.65↔	Anastomosi esofagea presternale con interposizione di colon	43.70↔	Gastrectomia parziale con anastomosi digiunale e ileale, NAS
42.66↔	Altra esofagocolostomia presternale	43.71.11↔	Gastrectomia parziale (asportazione di 2/3) con anastomosi digiunale
42.68↔	Altra anastomosi esofagea presternale con interposizione	43.71.21↔	Gastrectomia parziale (asportazione di 4/5) con anastomosi digiunale
42.82↔	Sutura di lacerazione dell'esofago	43.72.11↔	Gastrectomia parziale (asportazione di 2/3) con anastomosi ileale
42.83↔	Chiusura di esofagostomia		
42.85↔	Riparazione di stenosi esofagea		

43.72.21↔	Gastrectomia parziale (asportazione di 4/5) con anastomosi ileale	44.5x.52↔	Riconversione di bypass gastrico, per via laparoscopica
43.79↔	Gastrectomia parziale con anastomosi digiunale e ileale, altro	44.5x.99↔	Revisione di anastomosi gastrica, altro
43.81↔	Gastrectomia parziale con trasposizione digiunale	44.61↔	Sutura di lacerazione dello stomaco
43.89.09↔	Altra gastrectomia parziale, altro	44.63.00↔	Chiusura di altra fistola gastrica, NAS
43.89.20↔	Diversione biliopancreatica dello stomaco secondo Scopinaro, chirurgica a cielo aperto	44.63.11↔	Chiusura di altra fistola gastrica, chirurgica a cielo aperto
43.89.21↔	Diversione biliopancreatica dello stomaco secondo Scopinaro, per via laparoscopica	44.63.12↔	Chiusura di altra fistola gastrica, per via laparoscopica
43.89.30↔	Diversione biliopancreatica dello stomaco con switch duodenale [BPD-DS], chirurgica a cielo aperto	44.63.99↔	Chiusura di altra fistola gastrica, altro
43.89.31↔	Diversione biliopancreatica dello stomaco con switch duodenale [BPD-DS], per via laparoscopica	44.64↔	Gastropessia
43.89.61↔	Gastrectomia parziale con gastrogastrostomia	44.65.00↔	Esofagogastroplastica, NAS
43.91↔	Gastrectomia totale con interposizione intestinale	44.65.10↔	Esofagogastroplastica, Plastica del cardias, chirurgica a cielo aperto
43.92↔	Esofagoduodenostomia o esofagodigiunostomia con gastrectomia totale	44.65.20↔	Esofagogastroplastica, (Emi)funduplicatio, chirurgica a cielo aperto
43.99.00↔	Altra gastrectomia totale, NAS	44.65.99↔	Esofagogastroplastica, altro
43.99.10↔	Asportazione di residuo gastrico dopo intervento bariatrico preliminare, chirurgica a cielo aperto	44.66.00↔	Altri interventi per restaurare la funzione dello sfintere esofagogastrico, NAS
43.99.11↔	Asportazione di residuo gastrico dopo intervento bariatrico preliminare, per via laparoscopica	44.66.11↔	Plastica iatale in corso di intervento bariatrico, chirurgica a cielo aperto
43.99.99↔	Altra gastrectomia totale, altro	44.66.99↔	Altri interventi per restaurare la funzione dello sfintere esofagogastrico, altro
44.00↔	Vagotomia, NAS	44.67.00↔	Interventi laparoscopici per restaurare la funzione dello sfintere esofagogastrico, NAS
44.01↔	Vagotomia troncolare	44.67.10↔	Interventi laparoscopici per restaurare la funzione dello sfintere esofagogastrico, Plastica del cardias, per via laparoscopica
44.02↔	Vagotomia super selettiva	44.67.20↔	Interventi laparoscopici per restaurare la funzione dello sfintere esofagogastrico, (Emi)funduplicatio, per via laparoscopica
44.03↔	Altra vagotomia selettiva	44.67.99↔	Interventi laparoscopici per restaurare la funzione dello sfintere esofagogastrico, altro
44.29↔	Piloroplastica, altro	44.68↔	Gastroplastica
44.31.00↔	Bypass gastrico, NAS	44.95.21↔	Gastroplastica verticale, chirurgica a cielo aperto
44.31.09↔	Bypass gastrico, altro	44.95.22↔	Gastroplastica verticale, per via laparoscopica
44.31.11↔	Bypass gastrico prossimale, chirurgico a cielo aperto	45.50↔	Isolamento di segmento intestinale, NAS
44.31.12↔	Bypass gastrico prossimale, per via laparoscopica	45.51↔	Isolamento di segmento dell'intestino tenue
44.31.13↔	Bypass gastrico prossimale dopo sleeve resection, intervento di riconversione, chirurgico a cielo aperto	45.52↔	Isolamento di segmento dell'intestino crasso
44.31.14↔	Bypass gastrico prossimale dopo sleeve resection, intervento di riconversione, per via laparoscopica	45.61↔	Resezione segmentaria multipla dell'intestino tenue
44.31.15↔	Bypass gastrico prossimale dopo bendaggio gastrico, dopo intervento bariatrico preliminare, chirurgico a cielo aperto	45.62↔	Altra resezione parziale dell'intestino tenue
44.31.16↔	Bypass gastrico prossimale dopo bendaggio gastrico, dopo intervento bariatrico preliminare, per via laparoscopica	45.70↔	Asportazione parziale dell'intestino crasso, NAS
44.31.21↔	Bypass gastrico distale, chirurgico a cielo aperto	45.73.11↔	Emicolectomia destra, chirurgica a cielo aperto
44.31.22↔	Bypass gastrico distale, per via laparoscopica	45.73.12↔	Emicolectomia destra, per via laparoscopica
44.31.31↔	Omega-loop gastric bypass, chirurgico a cielo aperto	45.74.11↔	Resezione del colon trasverso, chirurgica a cielo aperto
44.31.32↔	Omega-loop gastric bypass, per via laparoscopica	45.74.12↔	Resezione del colon trasverso, per via laparoscopica
44.31.41↔	Bypass gastrico Roux-en-Y, chirurgico a cielo aperto	45.75.11↔	Emicolectomia sinistra, chirurgica a cielo aperto
44.31.42↔	Bypass gastrico Roux-en-Y, per via laparoscopica	45.75.12↔	Emicolectomia sinistra, per via laparoscopica
44.38↔	Gastroenterostomia laparoscopica	45.75.21↔	Emicolectomia sinistra con sigmoidectomia, chirurgica a cielo aperto
44.39↔	Gastroenterostomia senza gastrectomia, altro	45.75.22↔	Emicolectomia sinistra con sigmoidectomia, per via laparoscopica
44.5x.00↔	Revisione di anastomosi gastrica, NAS	45.76.00↔	Sigmoidectomia, NAS
44.5x.10↔	Revisione di anastomosi gastrica a seguito di intervento tipo Billroth I o II	45.76.09↔	Sigmoidectomia, altro
44.5x.21↔	Revisione di anastomosi gastrica a seguito di bypass gastrico o con interposizione intestinale, chirurgica a cielo aperto	45.76.11↔	Sigmoidectomia, chirurgica a cielo aperto
44.5x.22↔	Revisione di anastomosi gastrica a seguito di bypass gastrico o con interposizione intestinale, per via laparoscopica	45.76.21↔	Sigmoidectomia, per via laparoscopica
44.5x.33↔	Revisione di tasca a seguito di bypass gastrico senza nuova confezione, chirurgica a cielo aperto	45.77.11↔	Emicolectomia destra allargata, chirurgica a cielo aperto
44.5x.34↔	Revisione di tasca a seguito di bypass gastrico senza nuova confezione, per via laparoscopica	45.77.12↔	Emicolectomia destra allargata, per via laparoscopica
44.5x.35↔	Revisione di tasca a seguito di bypass gastrico con nuova confezione, chirurgica a cielo aperto	45.77.21↔	Emicolectomia sinistra allargata, chirurgica a cielo aperto
44.5x.36↔	Revisione di tasca a seguito di bypass gastrico con nuova confezione, per via laparoscopica	45.77.22↔	Emicolectomia sinistra allargata, per via laparoscopica
44.5x.41↔	Revisione di diversione biliopancreatica [BPD], chirurgica a cielo aperto	45.78.11↔	Resezione segmentaria, chirurgica a cielo aperto
44.5x.42↔	Revisione di diversione biliopancreatica [BPD], per via laparoscopica	45.78.12↔	Resezione segmentaria, per via laparoscopica
44.5x.43↔	Riconversione di diversione biliopancreatica [BPD], chirurgica a cielo aperto	45.78.21↔	Resezione segmentaria multipla, per via endoscopica
44.5x.44↔	Riconversione di diversione biliopancreatica (BPD), per via laparoscopica	45.78.22↔	Resezione segmentaria multipla, per via laparoscopica
44.5x.51↔	Riconversione di bypass gastrico, chirurgica a cielo aperto	45.79↔	Asportazione parziale dell'intestino crasso, altro
		45.81.11↔	Colectomia, chirurgica a cielo aperto
		45.81.12↔	Colectomia, per via laparoscopica
		45.82.11↔	Coloproctectomia, , chirurgica a cielo aperto
		45.82.12↔	Coloproctectomia, per via laparoscopica
		45.90↔	Anastomosi intestinale, NAS
		45.91↔	Anastomosi intestinale tenue-tenue
		45.92.11↔	Anastomosi tenue-retto con confezione di tasca (pouch)
		45.92.12↔	Anastomosi tenue-retto senza confezione di tasca (pouch)
		45.93↔	Anastomosi intestinale tenue-crasso
		45.94↔	Anastomosi intestinale crasso-crasso
		45.95.11↔	Anastomosi tenue-ano con confezione di tasca

45.95.12↔	Anastomosi tenue-ano senza confezione di tasca	81.52.57↔	Impianto di coppa di sostegno nonché coppa acetabolare di protesi dell'anca per sostituzione
45.95.21↔	Anastomosi crasso-ano	81.52.58↔	Impianto di coppa di sostegno, coppa acetabolare nonché testa femorale di protesi dell'anca per sostituzione
45.96↔	Anastomosi crasso-retto	81.52.59↔	Impianto di componenti di endoprotesi dell'anca in caso di sostituzione, altro
45.97.11↔	Nuova confezione di anastomosi al piede d'ansa del tenue, chirurgica a cielo aperto	81.52.5a↔	Impianto di stelo nonché testa femorale di protesi dell'anca per sostituzione
45.97.12↔	Nuova confezione di anastomosi al piede d'ansa del tenue, per via laparoscopica	81.52.5b↔	Impianto di stelo, testa femorale nonché inserto di protesi dell'anca per sostituzione
45.98.13↔	Revisione di anastomosi all'ano	81.54.21↔	Primo impianto di protesi totale standard del ginocchio
45.99↔	Anastomosi intestinale, altro	81.54.22↔	Primo impianto di protesi totale speciale del ginocchio
68.40↔	Isterectomia totale, NAS	81.54.23↔	Primo impianto di protesi totale vincolata del ginocchio
68.41↔	Isterectomia totale, per via laparoscopica	81.54.24↔	Primo impianto di protesi a slitta unicondylare del ginocchio
68.42↔	Isterectomia totale, chirurgica a cielo aperto	81.54.25↔	Primo impianto di protesi a slitta bicondylare del ginocchio
68.49↔	Isterectomia totale, altro	81.54.26↔	Primo impianto di scudo femorale condilare con bottone rotuleo
68.61↔	Isterectomia radicale laparoscopica	81.54.31↔	Impianto di protesi totale standard del ginocchio per sostituzione di protesi
71.5↔	Vulvectomia radicale	81.54.32↔	Impianto di protesi totale speciale del ginocchio per sostituzione di protesi
78.49.50↔	Spondilodiosi correttiva (es. per scoliosi) con strumentazione anteriore o posteriore, NAS	81.54.33↔	Impianto di protesi totale vincolata del ginocchio per sostituzione di protesi
81.32↔	Rifusione di altre vertebre cervicali, approccio anteriore	81.54.34↔	Impianto di protesi a slitta unicondylare per sostituzione di protesi
81.33↔	Rifusione di altre vertebre cervicali, approccio posteriore	81.54.35↔	Impianto di protesi a slitta bicondylare per sostituzione di protesi
81.34↔	Rifusione toracica o toraco-lombare, approccio anteriore	81.54.39↔	Impianto di endoprotesi del ginocchio per sostituzione di protesi, altro
81.35↔	Rifusione toracica o toracolombare, approccio posteriore	81.54.42↔	Impianto di bottone rotuleo per sostituzione
81.36↔	Rifusione lombare o lombosacrale, approccio anteriore	81.54.43↔	Impianto di inserto di protesi del ginocchio per sostituzione
81.37↔	Rifusione lombare o lombosacrale, approccio ai processi laterali trasversi	81.54.44↔	Impianto dei componenti tibiali o femorali nonché dell'inserto di protesi a slitta unicondylare o bicondylare o di protesi totale standard del ginocchio per sostituzione
81.38↔	Rifusione lombare o lombosacrale, approccio posteriore	81.54.45↔	Impianto dei componenti tibiali o femorali nonché dell'inserto di protesi totale speciale o vincolata del ginocchio per sostituzione
81.51.00↔	Sostituzione totale dell'anca, NAS	81.54.46↔	Impianto di protesi isolata della troclea femorale per sostituzione
81.51.11↔	Primo impianto di protesi totale dell'anca	81.54.47↔	Impianto di scudo femorale condilare con bottone rotuleo per sostituzione
81.51.12↔	Primo impianto di protesi totale dell'anca, protesi speciale	81.54.49↔	Impianto di componenti di endoprotesi del ginocchio in caso di sostituzione, altro
81.51.13↔	Primo impianto di protesi d'anca di superficie	81.56↔	Sostituzione totale della tibiotarsica
81.51.19↔	Primo impianto di protesi totale dell'anca, altro	81.59.10↔	Revisione di sostituzione articolare delle estremità inferiori, senza sostituzione
81.51.21↔	Impianto di protesi totale dell'anca per sostituzione di protesi	81.59.11↔	Revisione e sostituzione di endoprotesi della caviglia
81.51.22↔	Impianto di protesi totale dell'anca per sostituzione di protesi, protesi speciale	81.59.12↔	Revisione e sostituzione di endoprotesi del tarso
81.51.23↔	Impianto di protesi d'anca di superficie per sostituzione di protesi	81.59.13↔	Revisione e sostituzione di endoprotesi dell'avampiede e delle dita dei piedi
81.51.29↔	Impianto di protesi totale dell'anca per sostituzione di protesi, altro	81.62.00↔	Artrodesi o rifusione di 2-3 vertebre, NAS
81.52.00↔	Sostituzione parziale dell'anca, NAS	81.62.20↔	Artrodesi di 3 vertebre, dorsale
81.52.21↔	Primo impianto di protesi unipolare	81.62.21↔	Artrodesi di 3 vertebre, combinata dorsale e ventrale, intercorporea
81.52.22↔	Primo impianto di protesi biarticolata	81.62.22↔	Artrodesi di 3 vertebre, ventrale, intercorporea
81.52.29↔	Primo impianto di protesi parziale dell'anca, altro	81.62.23↔	Artrodesi di 3 vertebre, dorsale, dinamica
81.52.31↔	Primo impianto di coppa di sostegno di protesi dell'anca	84.51.10↔	Inserzione di gabbie intercorporee, 1 segmento
81.52.39↔	Primo impianto di componente di protesi dell'anca, altro	84.51.11↔	Inserzione di gabbie intercorporee, 2 segmenti
81.52.41↔	Impianto di protesi d'anca unipolare per sostituzione di protesi	84.60↔	Inserzione di protesi discale, NAS
81.52.42↔	Impianto di protesi d'anca biarticolata per sostituzione di protesi	84.61↔	Inserzione di protesi discale parziale, cervicale
81.52.49↔	Impianto di protesi parziale dell'anca per sostituzione di protesi, altro	84.80.10↔	Inserzione di spaziatore interspinoso, 1 segmento
81.52.51↔	Impianto di coppa di sostegno di protesi dell'anca per sostituzione	84.80.20↔	Sostituzione di spaziatore interspinoso, 1 segmento
81.52.52↔	Impianto di inserto di protesi dell'anca per sostituzione		
81.52.53↔	Impianto della testa femorale di protesi dell'anca per sostituzione		
81.52.54↔	Impianto di testa femorale nonché inserto di protesi dell'anca per sostituzione		
81.52.55↔	Impianto di testa femorale, inserto nonché coppa acetabolare di protesi dell'anca per sostituzione		
81.52.56↔	Impianto di inserto nonché coppa acetabolare di protesi dell'anca per sostituzione		

Funzione

Procedure complicanti



Procedure complicanti

Procedure complicanti

Procedure complicanti

Almeno due diverse Procedure da Tabella KP-2 o (Procedura nella tabella KP-2 o Diagnosi nella tabella KP-1 o Tempo di respirazione artificiale > 24 ore e Tempo di respirazione artificiale < 96 ore) e (Procedura nella tabella KP-3 o Procedura nella tabella KP-4) o Procedura nella tabella KP-2 e Diagnosi nella tabella KP-1 o Procedura nella tabella KP-2 e Tempo di respirazione artificiale > 24 ore e Tempo di respirazione artificiale < 96 ore o Diagnosi nella tabella KP-1 e Tempo di respirazione artificiale > 24 ore e Tempo di respirazione artificiale < 96 ore

Diagnosi KP-1

D65.0	Afibrinogenemia acquisita	R65.1	Sindrome da risposta infiammatoria sistemica di origine infettiva con insufficienza d'organo
D65.1	Coagulazione intravasale disseminata [CID, DIC]	R65.3	Sindrome da risposta infiammatoria sistemica di origine non infettiva con insufficienza d'organo
D65.2	Emorragia fibrinolitica acquisita		
D65.9	Sindrome da defibrinazione, non specificata		
D69.53	Trombocitopenia indotta da eparina di tipo II		

Procedura KP-2

34.04†↔	Drenaggio pleurico (inserzione di catetere intercostale per drenaggio)	37.69.85†↔	Durata del trattamento con sistema di assistenza cardiocircolatoria e respiratoria, con pompa, con ossigenatore (rimozione di CO2 inclusa), extracorporeo, veno-venoso, da 120 ore a meno di 144 ore
34.05†↔	Creazione di shunt pleuroperitoneale	37.69.86†↔	Durata del trattamento con sistema di assistenza cardiocircolatoria e respiratoria, con pompa, con ossigenatore (rimozione di CO2 inclusa), extracorporeo, veno-venoso, da 144 ore a meno di 168 ore
37.69.70†↔	Durata del trattamento con sistema di assistenza cardiocircolatoria e respiratoria, con pompa, con rimozione di CO2, extracorporeo, veno-venoso, meno di 24 ore	37.69.87†↔	Durata del trattamento con sistema di assistenza cardiocircolatoria e respiratoria, con pompa, con ossigenatore (rimozione di CO2 inclusa), extracorporeo, veno-venoso, 168 ore e più
37.69.71†↔	Durata del trattamento con sistema di assistenza cardiocircolatoria e respiratoria, con pompa, con rimozione di CO2, extracorporeo, veno-venoso, da 24 ore a meno di 48 ore	37.69.a0†↔	Durata del trattamento con sistema di assistenza cardiocircolatoria e respiratoria, con pompa, con ossigenatore (rimozione di CO2 inclusa), extracorporeo, veno-arterioso o veno-venoarterioso, meno di 24 ore
37.69.72†↔	Durata del trattamento con sistema di assistenza cardiocircolatoria e respiratoria, con pompa, con rimozione di CO2, extracorporeo, veno-venoso, da 48 ore a meno di 72 ore	37.69.a1†↔	Durata del trattamento con sistema di assistenza cardiocircolatoria e respiratoria, con pompa, con ossigenatore (rimozione di CO2 inclusa), extracorporeo, veno-arterioso o veno-venoarterioso, da 24 ore a meno di 48 ore
37.69.73†↔	Durata del trattamento con sistema di assistenza cardiocircolatoria e respiratoria, con pompa, con rimozione di CO2, extracorporeo, veno-venoso, da 72 ore a meno di 96 ore	37.69.a2†↔	Durata del trattamento con sistema di assistenza cardiocircolatoria e respiratoria, con pompa, con ossigenatore (rimozione di CO2 inclusa), extracorporeo, veno-arterioso o veno-venoarterioso, da 48 ore a meno di 72 ore
37.69.74†↔	Durata del trattamento con sistema di assistenza cardiocircolatoria e respiratoria, con pompa, con rimozione di CO2, extracorporeo, veno-venoso, da 96 ore a meno di 120 ore	37.69.a3†↔	Durata del trattamento con sistema di assistenza cardiocircolatoria e respiratoria, con pompa, con ossigenatore (rimozione di CO2 inclusa), extracorporeo, veno-arterioso o veno-venoarterioso, da 72 ore a meno di 96 ore
37.69.75†↔	Durata del trattamento con sistema di assistenza cardiocircolatoria e respiratoria, con pompa, con rimozione di CO2, extracorporeo, veno-venoso, da 120 ore a meno di 144 ore	37.69.a4†↔	Durata del trattamento con sistema di assistenza cardiocircolatoria e respiratoria, con pompa, con ossigenatore (rimozione di CO2 inclusa), extracorporeo, veno-arterioso o veno-venoarterioso, da 96 ore a meno di 120 ore
37.69.76†↔	Durata del trattamento con sistema di assistenza cardiocircolatoria e respiratoria, con pompa, con rimozione di CO2, extracorporeo, veno-venoso, da 144 ore a meno di 168 ore	37.69.a5†↔	Durata del trattamento con sistema di assistenza cardiocircolatoria e respiratoria, con pompa, con ossigenatore (rimozione di CO2 inclusa), extracorporeo, veno-arterioso o veno-venoarterioso, da 120 ore a meno di 144 ore
37.69.77†↔	Durata del trattamento con sistema di assistenza cardiocircolatoria e respiratoria, con pompa, con rimozione di CO2, extracorporeo, veno-venoso, 168 ore e più	37.69.a6†↔	Durata del trattamento con sistema di assistenza cardiocircolatoria e respiratoria, con pompa, con ossigenatore (rimozione di CO2 inclusa), extracorporeo, veno-arterioso o veno-venoarterioso, da 144 ore a meno di 168 ore
37.69.80†↔	Durata del trattamento con sistema di assistenza cardiocircolatoria e respiratoria, con pompa, con ossigenatore (rimozione di CO2 inclusa), extracorporeo, veno-venoso, meno di 24 ore	37.69.a7†↔	Durata del trattamento con sistema di assistenza cardiocircolatoria e respiratoria, con pompa, con ossigenatore (rimozione di CO2 inclusa), extracorporeo, veno-arterioso o veno-venoarterioso, 168 ore e più
37.69.81†↔	Durata del trattamento con sistema di assistenza cardiocircolatoria e respiratoria, con pompa, con ossigenatore (rimozione di CO2 inclusa), extracorporeo, veno-venoso, da 24 ore a meno di 48 ore	37.69.b0†↔	Durata del trattamento con sistema di assistenza cardiocircolatoria e respiratoria, senza pompa, con rimozione di CO2, meno di 24 ore
37.69.82†↔	Durata del trattamento con sistema di assistenza cardiocircolatoria e respiratoria, con pompa, con ossigenatore (rimozione di CO2 inclusa), extracorporeo, veno-venoso, da 48 ore a meno di 72 ore	37.69.b1†↔	Durata del trattamento con sistema di assistenza cardiocircolatoria e respiratoria, senza pompa, con rimozione di CO2, da 24 ore a meno di 48 ore
37.69.83†↔	Durata del trattamento con sistema di assistenza cardiocircolatoria e respiratoria, con pompa, con ossigenatore (rimozione di CO2 inclusa), extracorporeo, veno-venoso, da 72 ore a meno di 96 ore		
37.69.84†↔	Durata del trattamento con sistema di assistenza cardiocircolatoria e respiratoria, con pompa, con ossigenatore (rimozione di CO2 inclusa), extracorporeo, veno-venoso, da 96 ore a meno di 120 ore		

37.69.b2†↔	Durata del trattamento con sistema di assistenza cardiocircolatoria e respiratoria, senza pompa, con rimozione di CO2, da 48 ore a meno di 72 ore	39.95.63†↔	Emofiltrazione: Prolungata intermittente, anticoagulazione con eparina o senza anticoagulazione
37.69.b3†↔	Durata del trattamento con sistema di assistenza cardiocircolatoria e respiratoria, senza pompa, con rimozione di CO2, da 72 ore a meno di 96 ore	39.95.64†↔	Emofiltrazione: Prolungata intermittente, anticoagulazione con altre sostanze
37.69.b4†↔	Durata del trattamento con sistema di assistenza cardiocircolatoria e respiratoria, senza pompa, con rimozione di CO2, da 96 ore a meno di 120 ore	39.95.70†↔	Emofiltrazione: Continua, veno-venosa, con pompa (CVVH), anticoagulazione con eparina o senza anticoagulazione, durata non specificata
37.69.b5†↔	Durata del trattamento con sistema di assistenza cardiocircolatoria e respiratoria, senza pompa, con rimozione di CO2, da 120 ore a meno di 144 ore	39.95.71†↔	Emofiltrazione: Continua, veno-venosa, con pompa (CVVH), anticoagulazione con eparina o senza anticoagulazione: Fino a 24 ore
37.69.b6†↔	Durata del trattamento con sistema di assistenza cardiocircolatoria e respiratoria, senza pompa, con rimozione di CO2, da 144 ore a meno di 168 ore	39.95.72†↔	Emofiltrazione: Continua, veno-venosa, con pompa (CVVH), anticoagulazione con eparina o senza anticoagulazione: Da 24 a 72 ore
37.69.b7†↔	Durata del trattamento con sistema di assistenza cardiocircolatoria e respiratoria, senza pompa, con rimozione di CO2, 168 ore e più	39.95.73†↔	Emofiltrazione: Continua, veno-venosa, con pompa (CVVH), anticoagulazione con eparina o senza anticoagulazione: Da 72 a 144 ore
37.6a.a1†↔	Impianto di sistema di assistenza cardiocircolatoria e respiratoria, senza pompa, con rimozione di CO2, extracorporeo, arterio-venoso, chirurgico a cielo aperto per via extratoracica (es. denudamento di vaso)	39.95.74†↔	Emofiltrazione: Continua, veno-venosa, con pompa (CVVH), anticoagulazione con eparina o senza anticoagulazione: Da 144 a 264 ore
37.6a.a2†↔	Impianto di sistema di assistenza cardiocircolatoria e respiratoria, con pompa, con rimozione di CO2, extracorporeo, arterio-venoso, percutaneo	39.95.75†↔	Emofiltrazione: Continua, veno-venosa, con pompa (CVVH), anticoagulazione con eparina o senza anticoagulazione: Da 264 a 432 ore
39.95.20†↔	Emodialisi: Intermittente, NAS	39.95.76†↔	Emofiltrazione: Continua, veno-venosa, con pompa (CVVH), anticoagulazione con eparina o senza anticoagulazione: Più di 432 ore
39.95.21†↔	Emodialisi: Intermittente, anticoagulazione con eparina o senza anticoagulazione	39.95.80†↔	Emofiltrazione: Continua, veno-venosa, con pompa (CVVH), anticoagulazione con altre sostanze, durata non specificata
39.95.22†↔	Emodialisi: Intermittente, anticoagulazione con altre sostanze	39.95.81†↔	Emofiltrazione: Continua, veno-venosa, con pompa (CVVH), anticoagulazione con altre sostanze: Fino a 24 ore
39.95.23†↔	Emodialisi: Prolungata intermittente, anticoagulazione con eparina o senza anticoagulazione	39.95.82†↔	Emofiltrazione: Continua, veno-venosa, con pompa (CVVH), anticoagulazione con altre sostanze: Da 24 a 72 ore
39.95.24†↔	Emodialisi: Prolungata intermittente, anticoagulazione con altre sostanze	39.95.83†↔	Emofiltrazione: Continua, veno-venosa, con pompa (CVVH), anticoagulazione con altre sostanze: Da 72 a 144 ore
39.95.30†↔	Emodialisi: Continua, veno-venosa, con pompa (CVVHD), anticoagulazione con eparina o senza anticoagulazione, durata non specificata	39.95.84†↔	Emofiltrazione: Continua, veno-venosa, con pompa (CVVH), anticoagulazione con altre sostanze: Da 144 a 264 ore
39.95.31†↔	Emodialisi: Continua, veno-venosa, con pompa (CVVHD), anticoagulazione con eparina o senza anticoagulazione: Fino a 24 ore	39.95.85†↔	Emofiltrazione: Continua, veno-venosa, con pompa (CVVH), anticoagulazione con altre sostanze: Da 264 a 432 ore
39.95.32†↔	Emodialisi: Continua, veno-venosa, con pompa (CVVHD), anticoagulazione con eparina o senza anticoagulazione: Da 24 a 72 ore	39.95.86†↔	Emofiltrazione: Continua, veno-venosa, con pompa (CVVH), anticoagulazione con altre sostanze: Più di 432 ore
39.95.33†↔	Emodialisi: Continua, veno-venosa, con pompa (CVVHD), anticoagulazione con eparina o senza anticoagulazione: Da 72 a 144 ore	39.95.a0†↔	Emofiltrazione: Continua, arteriovenosa (CAVH), durata non specificata
39.95.34†↔	Emodialisi: Continua, veno-venosa, con pompa (CVVHD), anticoagulazione con eparina o senza anticoagulazione: Da 144 a 264 ore	39.95.a1†↔	Emofiltrazione: Continua, arteriovenosa (CAVH): Fino a 24 ore
39.95.35†↔	Emodialisi: Continua, veno-venosa, con pompa (CVVHD), anticoagulazione con eparina o senza anticoagulazione: Da 264 a 432 ore	39.95.a2†↔	Emofiltrazione: Continua, arteriovenosa (CAVH): Da 24 a 72 ore
39.95.36†↔	Emodialisi: Continua, veno-venosa, con pompa (CVVHD), anticoagulazione con eparina o senza anticoagulazione: Più di 432 ore	39.95.a3†↔	Emofiltrazione: Continua, arteriovenosa (CAVH): Da 72 a 144 ore
39.95.40†↔	Emodialisi: Continua, veno-venosa, con pompa (CVVHD), anticoagulazione con altre sostanze, durata non specificata	39.95.a4†↔	Emofiltrazione: Continua, arteriovenosa (CAVH): Da 144 a 264 ore
39.95.41†↔	Emodialisi: Continua, veno-venosa, con pompa (CVVHD), anticoagulazione con altre sostanze: Fino a 24 ore	39.95.a5†↔	Emofiltrazione: Continua, arteriovenosa (CAVH): Da 264 a 432 ore
39.95.42†↔	Emodialisi: Continua, veno-venosa, con pompa (CVVHD), anticoagulazione con altre sostanze: Da 24 a 72 ore	39.95.a6†↔	Emofiltrazione: Continua, arteriovenosa (CAVH): Più di 432 ore
39.95.43†↔	Emodialisi: Continua, veno-venosa, con pompa (CVVHD), anticoagulazione con altre sostanze: Da 72 a 144 ore	39.95.b0†↔	Emodiafiltrazione: Intermittente, NAS
39.95.44†↔	Emodialisi: Continua, veno-venosa, con pompa (CVVHD), anticoagulazione con altre sostanze: Da 144 a 264 ore	39.95.b1†↔	Emodiafiltrazione: Intermittente, anticoagulazione con eparina o senza anticoagulazione
39.95.45†↔	Emodialisi: Continua, veno-venosa, con pompa (CVVHD), anticoagulazione con altre sostanze: Da 264 a 432 ore	39.95.b2†↔	Emodiafiltrazione: Intermittente, anticoagulazione con altre sostanze
39.95.46†↔	Emodialisi: Continua, veno-venosa, con pompa (CVVHD), anticoagulazione con altre sostanze: Più di 432 ore	39.95.b3†↔	Emodiafiltrazione: Prolungata intermittente, anticoagulazione con eparina o senza anticoagulazione
39.95.60†↔	Emofiltrazione: Intermittente, NAS	39.95.b9†↔	Emodiafiltrazione: Prolungata intermittente, anticoagulazione con altre sostanze
39.95.61†↔	Emofiltrazione: Intermittente, anticoagulazione con eparina o senza anticoagulazione	39.95.c0†↔	Emodiafiltrazione: Continua, veno-venosa, con pompa (CVVHDF), anticoagulazione con eparina o senza anticoagulazione, durata non specificata
39.95.62†↔	Emofiltrazione: Intermittente, anticoagulazione con altre sostanze	39.95.c1†↔	Emodiafiltrazione: Continua, veno-venosa, con pompa (CVVHDF), anticoagulazione con eparina o senza anticoagulazione: Fino a 24 ore
		39.95.c2†↔	Emodiafiltrazione: Continua, veno-venosa, con pompa (CVVHDF), anticoagulazione con eparina o senza anticoagulazione: Da 24 a 72 ore
		39.95.c3†↔	Emodiafiltrazione: Continua, veno-venosa, con pompa (CVVHDF), anticoagulazione con eparina o senza anticoagulazione: Da 72 a 144 ore

39.95.c4†↔	Emodiafiltrazione: Continua, veno-venosa, con pompa (CVVHDF), anticoagulazione con eparina o senza anticoagulazione: Da 144 a 264 ore	99.04.15†↔	Trasfusione di concentrati di eritrociti, da 21 a 30 unità
39.95.c5†↔	Emodiafiltrazione: Continua, veno-venosa, con pompa (CVVHDF), anticoagulazione con eparina o senza anticoagulazione: Da 264 a 432 ore	99.04.16†↔	Trasfusione di concentrati di eritrociti, da 31 a 40 unità
39.95.c6†↔	Emodiafiltrazione: Continua, veno-venosa, con pompa (CVVHDF), anticoagulazione con eparina o senza anticoagulazione: Più di 432 ore	99.04.17†↔	Trasfusione di concentrati di eritrociti, da 41 a 50 unità
39.95.d0†↔	Emodiafiltrazione: Continua, veno-venosa, con pompa (CVVHDF), anticoagulazione con altre sostanze, NAS	99.04.18†↔	Trasfusione di concentrati di eritrociti, da 51 a 60 unità
39.95.d1†↔	Emodiafiltrazione: Continua, veno-venosa, con pompa (CVVHDF), anticoagulazione con altre sostanze: Fino a 24 ore	99.04.19†↔	Trasfusione di concentrati di eritrociti, da 61 a 70 unità
39.95.d2†↔	Emodiafiltrazione: Continua, veno-venosa, con pompa (CVVHDF), anticoagulazione con altre sostanze: Da 24 a 72 ore	99.04.1a†↔	Trasfusione di concentrati di eritrociti, da 71 a 80 unità
39.95.d3†↔	Emodiafiltrazione: Continua, veno-venosa, con pompa (CVVHDF), anticoagulazione con altre sostanze: Da 72 a 144 ore	99.04.1b†↔	Trasfusione di concentrati di eritrociti, da 81 a 90 unità
39.95.d4†↔	Emodiafiltrazione: Continua, veno-venosa, con pompa (CVVHDF), anticoagulazione con altre sostanze: Da 144 a 264 ore	99.04.1c†↔	Trasfusione di concentrati di eritrociti, da 91 a 100 unità
39.95.d5†↔	Emodiafiltrazione: Continua, veno-venosa, con pompa (CVVHDF), anticoagulazione con altre sostanze: Da 264 a 432 ore	99.04.1d†↔	Trasfusione di concentrati di eritrociti, da 101 a 115 unità
39.95.d9†↔	Emodiafiltrazione: Continua, veno-venosa, con pompa (CVVHDF), anticoagulazione con altre sostanze: Più di 432 ore	99.04.1e†↔	Trasfusione di concentrati di eritrociti, da 116 a 130 unità
39.95.e0†↔	Emodiafiltrazione: Continua, arteriovenosa (CAVHDF), durata non specificata	99.04.1f†↔	Trasfusione di concentrati di eritrociti, da 131 a 145 unità
39.95.e1†↔	Emodiafiltrazione: Continua, arteriovenosa (CAVHDF): Fino a 24 ore	99.04.1g†↔	Trasfusione di concentrati di eritrociti, da 146 a 160 unità
39.95.e2†↔	Emodiafiltrazione: Continua, arteriovenosa (CAVHDF): Da 24 a 72 ore	99.04.1h†↔	Trasfusione di concentrati di eritrociti, da 161 a 175 unità
39.95.e3†↔	Emodiafiltrazione: Continua, arteriovenosa (CAVHDF): Da 72 a 144 ore	99.04.1i†↔	Trasfusione di concentrati di eritrociti, da 176 a 190 unità
39.95.e4†↔	Emodiafiltrazione: Continua, arteriovenosa (CAVHDF): Da 144 a 264 ore	99.04.1j†↔	Trasfusione di concentrati di eritrociti, da 191 a 205 unità
39.95.e5†↔	Emodiafiltrazione: Continua, arteriovenosa (CAVHDF): Da 264 a 432 ore	99.04.1k†↔	Trasfusione di concentrati di eritrociti, da 206 a 220 unità
39.95.e6†↔	Emodiafiltrazione: Continua, arteriovenosa (CAVHDF): Più di 432 ore	99.04.1l†↔	Trasfusione di concentrati di eritrociti, da 221 a 235 unità
39.97.11†↔	Perfusione isolata di arto con citostatico	99.04.1m†↔	Trasfusione di concentrati di eritrociti, da 236 a 250 unità
39.97.12†↔	Perfusione isolata di arto con fattore di necrosi tumorale	99.04.1n†↔	Trasfusione di concentrati di eritrociti, da 251 a 265 unità
39.97.13†↔	Perfusione isolata di arto con citostatico nonché fattore di necrosi tumorale	99.04.1o†↔	Trasfusione di concentrati di eritrociti, da 266 a 280 unità
39.97.19†↔	Perfusione isolata di arto, altre sostanze	99.04.1p†↔	Trasfusione di concentrati di eritrociti, 281 e più unità
39.9a.11†↔	Impianto o sostituzione di sistema di cateterismo a permanenza totalmente impiantabile	99.04.22†↔	Trasfusione di concentrati di eritrociti irradiati, da 6 a 10 unità terapeutiche
50.92†↔	Assistenza epatica extracorporea	99.04.23†↔	Trasfusione di concentrati di eritrociti irradiati, da 11 a 15 unità terapeutiche
51.95.00†↔	Rimozione di endoprotesi dal dotto biliare, NAS	99.04.24†↔	Trasfusione di concentrati di eritrociti irradiati, da 16 a 20 unità terapeutiche
51.95.10†↔	Rimozione di endoprotesi dal dotto biliare, per via endoscopica	99.04.25†↔	Trasfusione di concentrati di eritrociti irradiati, da 21 a 30 unità terapeutiche
51.95.11†↔	Rimozione di endoprotesi dal dotto biliare, percutanea-transepatica	99.04.26†↔	Trasfusione di concentrati di eritrociti irradiati, da 31 a 40 unità terapeutiche
51.95.99†↔	Rimozione di endoprotesi dal dotto biliare, altro	99.04.27†↔	Trasfusione di concentrati di eritrociti irradiati, da 41 a 50 unità terapeutiche
52.01.00†↔	Drenaggio di cisti pancreatiche mediante catetere, NAS	99.04.28†↔	Trasfusione di concentrati di eritrociti irradiati, da 51 a 60 unità terapeutiche
52.01.11†↔	Drenaggio transgastrico di cisti pancreatiche, per via endoscopica	99.04.2a†↔	Trasfusione di concentrati di eritrociti irradiati, da 61 a 70 unità terapeutiche
52.01.21†↔	Drenaggio transduodenale di cisti pancreatiche, per via endoscopica	99.04.2b†↔	Trasfusione di concentrati di eritrociti irradiati, da 71 a 80 unità terapeutiche
52.01.99†↔	Drenaggio di cisti pancreatiche mediante catetere, altro	99.04.2c†↔	Trasfusione di concentrati di eritrociti irradiati, da 81 a 90 unità terapeutiche
52.09.21†↔	Puntura transgastrica di (pseudo)cisti pancreatiche, per via endosonografica	99.04.2d†↔	Trasfusione di concentrati di eritrociti irradiati, da 91 a 100 unità terapeutiche
52.09.22†↔	Puntura transduodenale di (pseudo)cisti pancreatiche, per via endosonografica	99.04.2e†↔	Trasfusione di concentrati di eritrociti irradiati, da 101 a 115 unità terapeutiche
93.59.51†↔	Trattamento complesso per colonizzazione o infezione da agenti multiresistenti, da almeno 7 a 13 giorni di trattamento	99.04.2f†↔	Trasfusione di concentrati di eritrociti irradiati, da 116 a 130 unità terapeutiche
93.59.52†↔	Trattamento complesso per colonizzazione o infezione da agenti multiresistenti, da almeno 14 a 20 giorni di trattamento	99.04.2g†↔	Trasfusione di concentrati di eritrociti irradiati, da 131 a 145 unità terapeutiche
93.59.53†↔	Trattamento complesso per colonizzazione o infezione da agenti multiresistenti, 21 giorni e più di trattamento	99.04.2h†↔	Trasfusione di concentrati di eritrociti irradiati, da 146 a 160 unità terapeutiche
99.01†↔	Exsanguino trasfusione	99.04.2i†↔	Trasfusione di concentrati di eritrociti irradiati, da 161 a 175 unità terapeutiche
99.04.11†↔	Trasfusione di concentrato di eritrociti, da 6 a 10 unità	99.04.2j†↔	Trasfusione di concentrati di eritrociti irradiati, da 176 a 190 unità terapeutiche
99.04.12†↔	Trasfusione di concentrato di eritrociti, da 11 a 15 unità	99.04.2k†↔	Trasfusione di concentrati di eritrociti irradiati, da 191 a 205 unità terapeutiche
99.04.14†↔	Trasfusione di concentrati di eritrociti, da 16 a 20 unità	99.04.2l†↔	Trasfusione di concentrati di eritrociti irradiati, da 206 a 220 unità terapeutiche
		99.04.2m†↔	Trasfusione di concentrati di eritrociti irradiati, da 221 a 235 unità terapeutiche
		99.04.2n†↔	Trasfusione di concentrati di eritrociti irradiati, da 236 a 250 unità terapeutiche
		99.04.2o†↔	Trasfusione di concentrati di eritrociti irradiati, da 251 a 265 unità terapeutiche
		99.04.2p†↔	Trasfusione di concentrati di eritrociti irradiati, da 266 a 280 unità terapeutiche
		99.04.2q†↔	Trasfusione di concentrati di eritrociti irradiati, 281 e più unità terapeutiche
		99.04.32†↔	Trasfusione di concentrati di eritrociti crioconservati, da 6 a 10 unità terapeutiche

99.04.33†↔	Trasfusione di concentrati di eritrociti crioconservati, da 11 a 15 unità terapeutiche	99.05.6j†↔	Trasfusione di concentrati piastrinici specifici per il paziente, da 42 a 44 concentrati
99.04.34†↔	Trasfusione di concentrati di eritrociti crioconservati, da 16 a 20 unità terapeutiche	99.05.6k†↔	Trasfusione di concentrati piastrinici specifici per il paziente, da 45 a 47 concentrati
99.04.35†↔	Trasfusione di concentrati di eritrociti crioconservati, da 21 a 30 unità terapeutiche	99.05.6l†↔	Trasfusione di concentrati piastrinici specifici per il paziente, da 48 a 50 concentrati
99.04.36†↔	Trasfusione di concentrati di eritrociti crioconservati, 31 e più unità terapeutiche	99.05.6m†↔	Trasfusione di concentrati piastrinici specifici per il paziente, da 51 a 53 concentrati
99.05.44†↔	Trasfusione di concentrati piastrinici, 4 concentrati	99.05.6n†↔	Trasfusione di concentrati piastrinici specifici per il paziente, da 54 a 56 concentrati
99.05.45†↔	Trasfusione di concentrati piastrinici, 5 concentrati	99.05.6o†↔	Trasfusione di concentrati piastrinici specifici per il paziente, da 57 a 59 concentrati
99.05.46†↔	Trasfusione di concentrati piastrinici, da 6 a 8 concentrati	99.05.6p†↔	Trasfusione di concentrati piastrinici specifici per il paziente, da 60 a 62 concentrati
99.05.47†↔	Trasfusione di concentrati piastrinici, da 9 a 11 concentrati	99.05.6q†↔	Trasfusione di concentrati piastrinici specifici per il paziente, da 63 a 65 concentrati
99.05.48†↔	Trasfusione di concentrati piastrinici, da 12 a 14 concentrati	99.05.6r†↔	Trasfusione di concentrati piastrinici specifici per il paziente, da 66 a 68 concentrati
99.05.4a†↔	Trasfusione di concentrati piastrinici, da 15 a 17 concentrati	99.05.6s†↔	Trasfusione di concentrati piastrinici specifici per il paziente, da 69 e più concentrati
99.05.4b†↔	Trasfusione di concentrati piastrinici, da 18 a 20 concentrati	99.07.22†↔	Trasfusione di plasma fresco congelato (qFFP/PFC quarantenato), da 6 a 10 unità terapeutiche
99.05.4c†↔	Trasfusione di concentrati piastrinici, da 21 a 23 concentrati	99.07.23†↔	Trasfusione di plasma fresco congelato (qFFP/PFC quarantenato), da 11 a 15 unità terapeutiche
99.05.4d†↔	Trasfusione di concentrati piastrinici, da 24 a 26 concentrati	99.07.24†↔	Trasfusione di plasma fresco congelato (qFFP/PFC quarantenato), da 16 a 20 unità terapeutiche
99.05.4e†↔	Trasfusione di concentrati piastrinici, da 27 a 29 concentrati	99.07.25†↔	Trasfusione di plasma fresco congelato (qFFP/PFC quarantenato), da 21 a 25 unità terapeutiche
99.05.4f†↔	Trasfusione di concentrati piastrinici, da 30 a 35 concentrati	99.07.26†↔	Trasfusione di plasma fresco congelato (qFFP/PFC quarantenato), da 26 a 30 unità terapeutiche
99.05.4g†↔	Trasfusione di concentrati piastrinici, da 36 a 41 concentrati	99.07.27†↔	Trasfusione di plasma fresco congelato (qFFP/PFC quarantenato), da 31 a 35 unità terapeutiche
99.05.4h†↔	Trasfusione di concentrati piastrinici, da 42 a 47 concentrati	99.07.28†↔	Trasfusione di plasma fresco congelato (qFFP/PFC quarantenato), da 36 a 40 unità terapeutiche
99.05.4i†↔	Trasfusione di concentrati piastrinici, da 48 a 53 concentrati	99.07.2a†↔	Trasfusione di plasma fresco congelato (qFFP/PFC quarantenato), da 41 a 45 unità terapeutiche
99.05.4j†↔	Trasfusione di concentrati piastrinici, da 54 a 59 concentrati	99.07.2b†↔	Trasfusione di plasma fresco congelato (qFFP/PFC quarantenato), da 46 a 50 unità terapeutiche
99.05.4k†↔	Trasfusione di concentrati piastrinici, da 60 a 65 concentrati	99.07.2c†↔	Trasfusione di plasma fresco congelato (qFFP/PFC quarantenato), 51 e più unità terapeutiche
99.05.4l†↔	Trasfusione di concentrati piastrinici, da 66 a 71 concentrati	99.07.32†↔	Trasfusione di plasma fresco congelato patogeno-inattivato (piFFP/PFC inattivato), da 6 a 10 unità terapeutiche
99.05.4m†↔	Trasfusione di concentrati piastrinici, da 72 a 77 concentrati	99.07.33†↔	Trasfusione di plasma fresco congelato patogeno-inattivato (piFFP/PFC inattivato), da 11 a 15 unità terapeutiche
99.05.4n†↔	Trasfusione di concentrati piastrinici, da 78 a 83 concentrati	99.07.34†↔	Trasfusione di plasma fresco congelato patogeno-inattivato (piFFP/PFC inattivato), da 16 a 20 unità terapeutiche
99.05.4o†↔	Trasfusione di concentrati piastrinici, da 84 a 89 concentrati	99.07.35†↔	Trasfusione di plasma fresco congelato patogeno-inattivato (piFFP/PFC inattivato), da 21 a 25 unità terapeutiche
99.05.4p†↔	Trasfusione di concentrati piastrinici, da 90 a 95 concentrati	99.07.36†↔	Trasfusione di plasma fresco congelato patogeno-inattivato (piFFP/PFC inattivato), da 26 a 30 unità terapeutiche
99.05.4q†↔	Trasfusione di concentrati piastrinici, da 96 a 101 concentrati	99.07.37†↔	Trasfusione di plasma fresco congelato patogeno-inattivato (piFFP/PFC inattivato), da 31 a 35 unità terapeutiche
99.05.4r†↔	Trasfusione di concentrati piastrinici, da 102 a 107 concentrati	99.07.38†↔	Trasfusione di plasma fresco congelato patogeno-inattivato (piFFP/PFC inattivato), da 36 a 40 unità terapeutiche
99.05.4s†↔	Trasfusione di concentrati piastrinici, da 108 a 113 concentrati	99.07.3a†↔	Trasfusione di plasma fresco congelato patogeno-inattivato (piFFP/PFC inattivato), da 41 a 45 unità terapeutiche
99.05.4t†↔	Trasfusione di concentrati piastrinici, da 114 a 119 concentrati	99.07.3b†↔	Trasfusione di plasma fresco congelato patogeno-inattivato (piFFP/PFC inattivato), da 46 a 50 unità terapeutiche
99.05.4u†↔	Trasfusione di concentrati piastrinici, da 120 a 129 concentrati	99.07.3c†↔	Trasfusione di plasma fresco congelato patogeno-inattivato (piFFP/PFC inattivato), 51 e più unità terapeutiche
99.05.4v†↔	Trasfusione di concentrati piastrinici, da 130 a 139 concentrati	99.09.10†↔	Trapianto di granulociti, 1 -5 concentrati
99.05.4w†↔	Trasfusione di concentrati piastrinici, da 140 a 149 concentrati	99.09.12†↔	Trasfusione di granulociti, da 6 a 10 concentrati
99.05.51†↔	Trasfusione di concentrati piastrinici, da 150 a 159 concentrati	99.09.13†↔	Trasfusione di granulociti, da 11 a 15 concentrati
99.05.52†↔	Trasfusione di concentrati piastrinici, da 160 a 169 concentrati	99.09.14†↔	Trasfusione di granulociti, da 16 a 20 concentrati
99.05.53†↔	Trasfusione di concentrati piastrinici, da 170 a 179 concentrati	99.09.15†↔	Trasfusione di granulociti, 21 e più concentrati
99.05.54†↔	Trasfusione di concentrati piastrinici, da 180 a 189 concentrati	99.09.20†↔	Trasfusione di linfociti da donatore, da fornitore esterno
99.05.55†↔	Trasfusione di concentrati piastrinici, da 190 a 199 concentrati	99.09.23†↔	Trasfusione di linfociti da donatore, da 1 a 3 concentrati
99.05.56†↔	Trasfusione di concentrati piastrinici, da 200 e più concentrati	99.09.24†↔	Trasfusione di linfociti da donatore, da 4 a 6 concentrati
99.05.64†↔	Trasfusione di concentrati piastrinici specifici per il paziente, 4 concentrati	99.09.25†↔	Trasfusione di linfociti da donatore, più di 6 concentrati
99.05.65†↔	Trasfusione di concentrati piastrinici specifici per il paziente, 5 concentrati	99.09.30†↔	Trasfusione di leucociti dopo coltura ex-vivo
99.05.66†↔	Trasfusione di concentrati piastrinici specifici per il paziente, da 6 a 8 concentrati	99.71.00†↔	Plasmaferesi terapeutica, NAS
99.05.67†↔	Trasfusione di concentrati piastrinici specifici per il paziente, da 9 a 11 concentrati		
99.05.68†↔	Trasfusione di concentrati piastrinici specifici per il paziente, da 12 a 14 concentrati		
99.05.6a†↔	Trasfusione di concentrati piastrinici specifici per il paziente, da 15 a 17 concentrati		
99.05.6b†↔	Trasfusione di concentrati piastrinici specifici per il paziente, da 18 a 20 concentrati		
99.05.6c†↔	Trasfusione di concentrati piastrinici specifici per il paziente, da 21 a 23 concentrati		
99.05.6d†↔	Trasfusione di concentrati piastrinici specifici per il paziente, da 24 a 26 concentrati		
99.05.6e†↔	Trasfusione di concentrati piastrinici specifici per il paziente, da 27 a 29 concentrati		
99.05.6f†↔	Trasfusione di concentrati piastrinici specifici per il paziente, da 30 a 32 concentrati		
99.05.6g†↔	Trasfusione di concentrati piastrinici specifici per il paziente, da 33 a 35 concentrati		
99.05.6h†↔	Trasfusione di concentrati piastrinici specifici per il paziente, da 36 a 38 concentrati		
99.05.6i†↔	Trasfusione di concentrati piastrinici specifici per il paziente, da 39 a 41 concentrati		

99.71.12†↔	Plasmaferesi terapeutica, scambio di plasma con cloruro di sodio e colloidi (ad es. albumina)	99.76.11†↔	Immunoassorbimento extracorporeo, su colonna rigenerabile
99.71.13†↔	Plasmaferesi terapeutica, scambio di plasma esclusivamente con FFP (qFFP, piFFP)	99.76.20†↔	LDL-afesi
99.71.99†↔	Plasmaferesi terapeutica, altro	99.76.99†↔	Immunoassorbimento extracorporeo, altro
99.72.11†↔	Leucoafesi terapeutica	99.79.00†↔	Altre aferesi, NAS
99.73†↔	Eritrocitoafesi terapeutica	99.79.11†↔	Preparazione al trapianto d'organo con donatore vivente AB0 incompatibile
99.74†↔	Piastrinoafesi terapeutica	99.79.21†↔	Aferesi per eliminazione di endotossine mediante emoperfusione con polimixina
99.76.00†↔	Immunoassorbimento extracorporeo, NAS	99.88†↔	Fotofesi terapeutica
99.76.10†↔	Immunoassorbimento extracorporeo, su colonna non rigenerabile		

Procedura KP-3

54.98.00†↔	Dialisi peritoneale, NAS	54.98.36†↔	Dialisi peritoneale, continua, assistita meccanicamente (APD), con apparecchi supplementari, più di 432 ore
54.98.09†↔	Dialisi peritoneale, altro	99.25.21†↔	Chemioipertermia intraperitoneale [HIPEC]
54.98.11†↔	Dialisi peritoneale, intermittente, assistita meccanicamente (IPD)	99.25.22†↔	Chemioipertermia intratoracica [HITOC]
54.98.21†↔	Dialisi peritoneale, continua, non assistita meccanicamente (CAPD), fino a 24 ore	99.25.23†↔	Chemioterapia intraperitoneale mediante aerosol pressurizzato [PIPAC]
54.98.22†↔	Dialisi peritoneale, continua, non assistita meccanicamente (CAPD), da 24 a 72 ore	99.25.24†↔	Chemioterapia intratoracica mediante aerosol pressurizzato [PITAC]
54.98.23†↔	Dialisi peritoneale, continua, non assistita meccanicamente (CAPD), da 72 a 144 ore	99.25.25†↔	Applicazione intratoracica intraoperatoria di una soluzione di agente chemioterapico e fibrina del paziente come carrier
54.98.24†↔	Dialisi peritoneale, continua, non assistita meccanicamente (CAPD), da 144 a 264 ore	99.28.01†↔	Instillazione di materiale citotossico e immunomodulatori, intratecale
54.98.25†↔	Dialisi peritoneale, continua, non assistita meccanicamente (CAPD), da 264 a 432 ore	99.28.02†↔	Instillazione di materiale citotossico e immunomodulatori, intracerebrale
54.98.26†↔	Dialisi peritoneale, continua, non assistita meccanicamente (CAPD), più di 432 ore	99.28.03†↔	Instillazione di materiale citotossico e immunomodulatori, nella cavità pleurica
54.98.31†↔	Dialisi peritoneale, continua, assistita meccanicamente (APD), con apparecchi supplementari, fino a 24 ore	99.28.04†↔	Instillazione di materiale citotossico e immunomodulatori, intraperitoneale
54.98.32†↔	Dialisi peritoneale, continua, assistita meccanicamente (APD), con apparecchi supplementari, da 24 a 72 ore	99.28.05†↔	Instillazione di materiale citotossico e immunomodulatori, nella vescica
54.98.33†↔	Dialisi peritoneale, continua, assistita meccanicamente (APD), con apparecchi supplementari, da 72 a 144 ore	99.28.06†↔	Instillazione di materiale citotossico e immunomodulatori, nella pelvi renale
54.98.34†↔	Dialisi peritoneale, continua, assistita meccanicamente (APD), con apparecchi supplementari, da 144 a 264 ore	99.28.07†↔	Instillazione di materiale citotossico e immunomodulatori ad azione locoregionale, per via arteriosa
54.98.35†↔	Dialisi peritoneale, continua, assistita meccanicamente (APD), con apparecchi supplementari, da 264 a 432 ore	99.60†↔	Rianimazione cardiopolmonare, NAS

Procedura KP-4

37.41↔	Inserzione di sistema protetico di assistenza cardiaca attorno al cuore	37.6a.42↔	Impianto di sistema di assistenza cardiocircolatoria, con pompa, senza funzione di scambio gassoso, endovasale (intracardiaco incluso), del ventricolo destro, percutaneo
37.52↔	Impianto di sistema cardiaco integrale di sostituzione	37.6a.61↔	Impianto di sistema di assistenza cardiocircolatoria e respiratoria, con pompa, con ossigenatore (rimozione di CO2 inclusa), extracorporeo, veno-venoso, chirurgico a cielo aperto per via extratoracica (es. denudamento di vaso)
37.6a.11↔	Impianto di sistema di assistenza cardiocircolatoria, con pompa, senza funzione di scambio gassoso, extracorporeo, del ventricolo sinistro, chirurgico a cielo aperto per via toracica (toracotomia, minitoracotomia, sternotomia)	37.6a.71↔	Impianto di sistema di assistenza cardiocircolatoria e respiratoria, con pompa, con ossigenatore (rimozione di CO2 inclusa), extracorporeo, veno-arterioso o veno-venoarterioso, chirurgico a cielo aperto per via toracica (toracotomia, minitoracotomia, sternotomia)
37.6a.12↔	Impianto di sistema di assistenza cardiocircolatoria, con pompa, senza funzione di scambio gassoso, extracorporeo, del ventricolo destro, chirurgico a cielo aperto per via toracica (toracotomia, minitoracotomia, sternotomia)	37.6a.72↔	Impianto di sistema di assistenza cardiocircolatoria e respiratoria, con pompa, con ossigenatore (rimozione di CO2 inclusa), extracorporeo, veno-arterioso o veno-venoarterioso, chirurgico a cielo aperto per via extratoracica (es. denudamento di vaso)
37.6a.21↔	Impianto di sistema di assistenza cardiocircolatoria, con pompa, senza funzione di scambio gassoso, extracorporeo, biventricolare, chirurgico a cielo aperto per via toracica (toracotomia, minitoracotomia, sternotomia)	37.6a.81↔	Impianto di contropulsatore aortico (IABP), chirurgico a cielo aperto
37.6a.31↔	Impianto di sistema di assistenza cardiocircolatoria, con pompa, senza funzione di scambio gassoso, intracorporeo, del ventricolo sinistro, chirurgico a cielo aperto per via toracica (toracotomia, minitoracotomia, sternotomia)	37.6a.82↔	Impianto di contropulsatore aortico (IABP), percutaneo
37.6a.32↔	Impianto di sistema di assistenza cardiocircolatoria, con pompa, senza funzione di scambio gassoso, intracorporeo, del ventricolo destro, chirurgico a cielo aperto per via toracica (toracotomia, minitoracotomia, sternotomia)	37.91↔	Massaggio cardiaco a torace aperto
37.6a.33↔	Impianto di sistema di assistenza cardiocircolatoria, con pompa, senza funzione di scambio gassoso, intracorporeo, biventricolare, chirurgico a cielo aperto per via toracica (toracotomia, minitoracotomia, sternotomia)	92.20↔	Infusione d'isotopo radioattivo liquido
37.6a.41↔	Impianto di sistema di assistenza cardiocircolatoria, con pompa, senza funzione di scambio gassoso, endovasale (intracardiaco incluso), del ventricolo sinistro, percutaneo	92.21.00↔	Radioterapia superficiale: NAS
		92.21.01↔	Radioterapia superficiale: fino a 2 campi di irradiazione
		92.21.02↔	Radioterapia superficiale: più di 2 campi di irradiazione
		92.22.00↔	Radioterapia con ortovoltaggio: NAS
		92.22.01↔	Radioterapia con ortovoltaggio: fino a 2 campi di irradiazione
		92.22.02↔	Radioterapia con ortovoltaggio: più di 2 campi di irradiazione
		92.22.11↔	Roentgenterapia intraoperatoria, fino a 300 kV
		92.22.12↔	Roentgenterapia intraoperatoria, 300 kV - < 1 MV

92.22.19↔	Roentgenterapia intraoperatoria, altro	92.27.11↔	Impianto o inserzione di elementi radioattivi (brachiterapia con radionuclidi chiusi), in sede intrauterina
92.23.00↔	Radioterapia ad alto voltaggio: NAS	92.27.12↔	Impianto o inserzione di elementi radioattivi (brachiterapia con radionuclidi chiusi), in sede intravaginale
92.23.01↔	Dispositivo di telecobaltoterapia, fino a 2 campi di irradiazione	92.27.13↔	Impianto o inserzione di elementi radioattivi (brachiterapia con radionuclidi chiusi), in sede combinata intrauterina e intravaginale
92.23.02↔	Dispositivo di telecobaltoterapia, da 3 a 4 campi di irradiazione	92.27.21↔	Impianto o inserzione di elementi radioattivi (brachiterapia con radionuclidi chiusi), superficie corporea
92.23.03↔	Dispositivo di telecobaltoterapia, più di 4 campi di irradiazione o irradiazione 3D pianificata	92.27.22↔	Impianto o inserzione di elementi radioattivi (brachiterapia con radionuclidi chiusi), in sede intracavitaria
92.23.08↔	Radioterapia ad alto voltaggio: altri isotopi	92.27.23↔	Impianto o inserzione di elementi radioattivi (brachiterapia con radionuclidi chiusi), in sede endoluminale
92.23.09↔	Dispositivo di telecobaltoterapia, altro	92.27.30↔	Impianto o inserzione di elementi radioattivi (brachiterapia con radionuclidi chiusi), vasi NAS
92.24.00↔	Teleradioterapia mediante fotoni, acceleratore lineare, NAS	92.27.31↔	Impianto o inserzione di elementi radioattivi (brachiterapia con radionuclidi chiusi), arterie coronarie
92.24.01↔	Teleradioterapia mediante fotoni, acceleratore lineare, irradiazione di campo esteso	92.27.39↔	Impianto o inserzione di elementi radioattivi (brachiterapia con radionuclidi chiusi), altri vasi
92.24.02↔	Teleradioterapia mediante fotoni, acceleratore lineare, irradiazione di un emicorpo	92.27.40↔	Impianto o inserzione di elementi radioattivi (brachiterapia con radionuclidi chiusi), intraoperatoria
92.24.03↔	Teleradioterapia mediante fotoni, acceleratore lineare, irradiazione del corpo intero	92.27.70↔	Moulage radioattivi, NAS
92.24.04↔	Teleradioterapia mediante fotoni, acceleratore lineare, radioterapia intraoperatoria	92.27.71↔	Moulage radioattivi: costruzione e applicazione di moulage radioattivi superficiali
92.24.09↔	Teleradioterapia mediante fotoni, acceleratore lineare, altro	92.27.72↔	Moulage radioattivi: costruzione e applicazione di applicatori non impiegati sulla superficie corporea
92.24.11↔	Teleradioterapia mediante fotoni, acceleratore lineare, guidata dalle immagini, fino a 2 campi di irradiazione	92.27.73↔	Moulage radioattivi: costruzione e applicazione di applicatori oculari
92.24.12↔	Teleradioterapia mediante fotoni, acceleratore lineare, guidata dalle immagini, più di 2 campi di irradiazione	92.27.79↔	Moulage radioattivi, altro
92.24.13↔	Teleradioterapia mediante fotoni, acceleratore lineare, guidata dalle immagini, irradiazione 3D pianificata	92.28.00↔	Iniezione, instillazione o somministrazione per via orale di radioisotopi, NAS
92.24.14↔	Teleradioterapia mediante fotoni, acceleratore lineare, guidata dalle immagini, radioterapia a modulazione di intensità	92.28.01↔	Instillazione di radionuclidi aperti in articolazioni
92.24.21↔	Teleradioterapia mediante fotoni, acceleratore lineare, non guidata dalle immagini, fino a 2 campi di irradiazione	92.28.02↔	Radioiodoterapia fino a 1,2 GBq I-131, senza somministrazione di tireotropina ricombinante (rh-TSH)
92.24.22↔	Teleradioterapia mediante fotoni, acceleratore lineare, non guidata dalle immagini, più di 2 campi di irradiazione	92.28.03↔	Radioiodoterapia fino a 1,2 GBq I-131, con somministrazione di tireotropina ricombinante (rh-TSH)
92.24.23↔	Teleradioterapia mediante fotoni, acceleratore lineare, non guidata dalle immagini, irradiazione 3D pianificata	92.28.04↔	Radioiodoterapia da 1,2 a meno di 5 GBq I-131, senza somministrazione di tireotropina ricombinante (rh-TSH)
92.24.24↔	Teleradioterapia mediante fotoni, acceleratore lineare, non guidata dalle immagini, radioterapia a modulazione di intensità	92.28.05↔	Radioiodoterapia da 1,2 a meno di 5 GBq I-131, con somministrazione di tireotropina ricombinante (rh-TSH)
92.24.30↔	Teleradioterapia mediante fotoni: radioterapia estremamente complessa con attrezzatura specializzata	92.28.06↔	Radioiodoterapia da 5 GBq I-131, senza somministrazione di tireotropina ricombinante (rh-TSH)
92.25.00↔	Teleradioterapia con elettroni, acceleratore lineare, NAS	92.28.07↔	Radioiodoterapia da 5 GBq I-131, con somministrazione di tireotropina ricombinante (rh-TSH)
92.25.01↔	Teleradioterapia con elettroni, acceleratore lineare, irradiazione di campo esteso	92.28.11↔	Terapia con radionuclidi aperti per metastasi ossee
92.25.02↔	Teleradioterapia con elettroni, acceleratore lineare, irradiazione di un emicorpo	92.28.13↔	Terapia radiorecettoriale con analoghi della somatostatina DOTA-coniugati
92.25.03↔	Teleradioterapia con elettroni, acceleratore lineare, irradiazione del corpo intero	92.28.20↔	Radioimmunoterapia con 90Y ibritumomab tiuxetano, parenterale
92.25.04↔	Teleradioterapia con elettroni, acceleratore lineare, radioterapia intraoperatoria	92.28.21↔	Somministrazione parenterale di iodio-131-MIBG (metaiodobenzilguanidina)
92.25.09↔	Teleradioterapia con elettroni, acceleratore lineare, altro	92.28.22↔	Radioimmunoterapia con iodio-131 [I-131] tositumomab, parenterale
92.25.11↔	Teleradioterapia con elettroni, acceleratore lineare, guidata dalle immagini	92.28.23↔	Radioimmunoterapia con altri anticorpi, parenterale
92.25.12↔	Teleradioterapia con elettroni, acceleratore lineare, guidata dalle immagini, fino a 2 campi di irradiazione	92.28.31↔	Radio-chemioembolizzazione endovascolare selettiva con I-131-Lipiodol
92.25.13↔	Teleradioterapia con elettroni, acceleratore lineare, guidata dalle immagini, più di 2 campi di irradiazione	92.28.32↔	Terapia endovascolare selettiva con radionuclidi (SIRT) mediante embolizzazione con microsferi marcate con ittrio-90
92.25.14↔	Teleradioterapia con elettroni, acceleratore lineare, guidata dalle immagini, irradiazione 3D pianificata	92.28.33↔	Brachiterapia endovascolare con renio-188
92.25.15↔	Teleradioterapia con elettroni, acceleratore lineare, guidata dalle immagini, radioterapia a modulazione di intensità	92.28.99↔	Iniezione, instillazione o somministrazione per via orale di radioisotopi, altro
92.25.21↔	Teleradioterapia con elettroni, acceleratore lineare, non guidata dalle immagini, fino a 2 campi di irradiazione	92.29.00↔	Brachiterapia con radionuclidi chiusi, NAS
92.25.22↔	Teleradioterapia con elettroni, acceleratore lineare, non guidata dalle immagini, più di 2 campi di irradiazione	92.29.09↔	Brachiterapia con radionuclidi chiusi, altro
92.25.23↔	Teleradioterapia con elettroni, acceleratore lineare, non guidata dalle immagini, irradiazione 3D pianificata	92.29.11↔	Brachiterapia interstiziale con impianto di emettitori rimovibili monoplanari, basso rateo di dose
92.25.24↔	Teleradioterapia con elettroni, acceleratore lineare, non guidata dalle immagini, radioterapia a modulazione di intensità	92.29.12↔	Brachiterapia interstiziale con impianto di emettitori rimovibili monoplanari, rateo di dose pulsata (pulsed dose rate)
92.26.00↔	Teleradioterapia con altre radiazioni particellari, NAS	92.29.13↔	Brachiterapia interstiziale con impianto di emettitori rimovibili monoplanari, alto rateo di dose
92.26.99↔	Teleradioterapia con altre radiazioni particellari, altro	92.29.19↔	Brachiterapia interstiziale con impianto di emettitori rimovibili monoplanari, altro
92.27.00↔	Impianto o inserzione di elementi radioattivi (brachiterapia con radionuclidi chiusi), superficie corporea, altra o NAS sede di applicazione	92.29.21↔	Brachiterapia interstiziale con impianto volumetrico di emettitori rimovibili multiplanari, basso rateo di dose
92.27.10↔	Impianto o inserzione di elementi radioattivi (brachiterapia con radionuclidi chiusi), organi sessuali femminili, NAS		

92.29.22↔	Brachiterapia interstiziale con impianto volumetrico di emettitori rimovibili multiplanari, rateo di dose pulsata (pulsed dose rate)	92.30.21↔	Radioterapia stereotassica, in seduta unica: Cerebrale, radioterapia ad arco a modulazione di intensità (IMAT)
92.29.23↔	Brachiterapia interstiziale con impianto volumetrico di emettitori rimovibili multiplanari, alto rateo di dose	92.30.22↔	Radioterapia stereotassica, in seduta unica: Cerebrale, guidata dalle immagini
92.29.24↔	Brachiterapia con impianto di emettitori rimovibili multiplanari, alto rateo di dose, intraoperatoria	92.30.30↔	Radioterapia stereotassica, in seduta unica: Extracerebrale, radioterapia a modulazione di intensità
92.29.29↔	Brachiterapia interstiziale con impianto volumetrico di emettitori rimovibili multiplanari, altro	92.30.31↔	Radioterapia stereotassica, in seduta unica: Extracerebrale, radioterapia ad arco a modulazione di intensità (IMAT)
92.29.31↔	Brachiterapia interstiziale con impianto di emettitori permanenti, fino a 10 sorgenti	92.30.32↔	Radioterapia stereotassica, in seduta unica: Extracerebrale, guidata dalle immagini
92.29.32↔	Brachiterapia interstiziale con impianto di emettitori permanenti, da 11 a 15 sorgenti	92.30.99↔	Radioterapia stereotassica, in seduta unica, altro
92.29.33↔	Brachiterapia interstiziale con impianto di emettitori permanenti, da 16 a 20 sorgenti	92.31.00↔	Radiochirurgia con fotoni NAS, cerebrale
92.29.34↔	Brachiterapia interstiziale con impianto di emettitori permanenti, da 21 a 25 sorgenti	92.31.10↔	Radiochirurgia con fotoni NAS, extracerebrale
92.29.35↔	Brachiterapia interstiziale con impianto di emettitori permanenti, da 26 a 30 sorgenti	92.32.00↔	Radiochirurgia con fotoni a sorgente multiple, NAS
92.29.36↔	Brachiterapia interstiziale con impianto di emettitori permanenti, da 31 a 35 sorgenti	92.32.01↔	Radiochirurgia con fotoni a sorgenti multiple: Gamma knife
92.29.37↔	Brachiterapia interstiziale con impianto di emettitori permanenti, da 36 a 40 sorgenti	92.33.00↔	Radiochirurgia con particelle, NAS
92.29.38↔	Brachiterapia interstiziale con impianto di emettitori permanenti, da 41 a 45 sorgenti	92.33.01↔	Altra radioterapia ad alto voltaggio: radioterapia stereotassica, in seduta unica, cerebrale
92.29.39↔	Brachiterapia interstiziale con impianto di emettitori permanenti, da 46 a 50 sorgenti	92.33.11↔	Altra radioterapia ad alto voltaggio: radioterapia stereotassica, in seduta unica, extracerebrale
92.29.3a↔	Brachiterapia interstiziale con impianto di emettitori permanenti, da 51 a 55 sorgenti	92.39.01↔	Altra radioterapia ad alto voltaggio, irradiazione stereotassica, frazionata, cerebrale, NAS
92.29.3b↔	Brachiterapia interstiziale con impianto di emettitori permanenti, da 56 a 60 sorgenti	92.39.11↔	Altra radioterapia ad alto voltaggio, irradiazione stereotassica, frazionata, extracerebrale, NAS
92.29.3c↔	Brachiterapia interstiziale con impianto di emettitori permanenti, da 61 a 65 sorgenti	92.39.20↔	Altra radioterapia ad alto voltaggio, irradiazione stereotassica, frazionata: Cerebrale, radioterapia a modulazione di intensità
92.29.3d↔	Brachiterapia interstiziale con impianto di emettitori permanenti, da 66 a 70 sorgenti	92.39.21↔	Altra radioterapia ad alto voltaggio, irradiazione stereotassica, frazionata: Cerebrale, radioterapia ad arco a modulazione di intensità (IMAT)
92.29.3e↔	Brachiterapia interstiziale con impianto di emettitori permanenti, da 71 sorgenti e più	92.39.22↔	Altra radioterapia ad alto voltaggio, irradiazione stereotassica, frazionata: Cerebrale, guidata dalle immagini
92.29.40↔	Brachiterapia con applicatori superficiali, NAS	92.39.29↔	Altra radioterapia ad alto voltaggio, irradiazione stereotassica, frazionata, cerebrale, altro
92.29.49↔	Brachiterapia con applicatori superficiali, altro	92.39.30↔	Altra radioterapia ad alto voltaggio, irradiazione stereotassica, frazionata: Extracerebrale, radioterapia a modulazione di intensità
92.29.51↔	Rimozione di radionuclidi chiusi o di applicatori inattivi sotto anestesia	92.39.31↔	Altra radioterapia ad alto voltaggio, irradiazione stereotassica, frazionata: Extracerebrale, radioterapia ad arco a modulazione di intensità (IMAT)
92.30.00↔	Radioterapia stereotassica, in seduta unica, NAS	92.39.32↔	Altra radioterapia ad alto voltaggio, irradiazione stereotassica, frazionata: Extracerebrale, guidata dalle immagini
92.30.01↔	Radioterapia stereotassica, in seduta unica: Cerebrale, NAS	92.39.39↔	Altra radioterapia ad alto voltaggio, irradiazione stereotassica, frazionata, extracerebrale, altro
92.30.02↔	Radioterapia stereotassica, in seduta unica: Extracerebrale, NAS	92.41↔	Radioterapia intraoperatoria con elettroni
92.30.20↔	Radioterapia stereotassica, in seduta unica: Cerebrale, radioterapia a modulazione di intensità		

Funzione

Dialisi



Dialisi

Dialisi

Dialisi

Procedura nella tabella DIAL-1

Procedura DIAL-1

39.95.10†↔	Emodialisi: NAS	39.95.72†↔	Emofiltrazione: Continua, veno-venosa, con pompa (CVVH), anticoagulazione con eparina o senza anticoagulazione: Da 24 a 72 ore
39.95.19†↔	Emodialisi: altro	39.95.73†↔	Emofiltrazione: Continua, veno-venosa, con pompa (CVVH), anticoagulazione con eparina o senza anticoagulazione: Da 72 a 144 ore
39.95.20†↔	Emodialisi: Intermittente, NAS	39.95.74†↔	Emofiltrazione: Continua, veno-venosa, con pompa (CVVH), anticoagulazione con eparina o senza anticoagulazione: Da 144 a 264 ore
39.95.21†↔	Emodialisi: Intermittente, anticoagulazione con eparina o senza anticoagulazione	39.95.75†↔	Emofiltrazione: Continua, veno-venosa, con pompa (CVVH), anticoagulazione con eparina o senza anticoagulazione: Da 264 a 432 ore
39.95.22†↔	Emodialisi: Intermittente, anticoagulazione con altre sostanze	39.95.76†↔	Emofiltrazione: Continua, veno-venosa, con pompa (CVVH), anticoagulazione con eparina o senza anticoagulazione: Più di 432 ore
39.95.23†↔	Emodialisi: Prolungata intermittente, anticoagulazione con eparina o senza anticoagulazione	39.95.80†↔	Emofiltrazione: Continua, veno-venosa, con pompa (CVVH), anticoagulazione con altre sostanze, durata non specificata
39.95.24†↔	Emodialisi: Prolungata intermittente, anticoagulazione con altre sostanze	39.95.81†↔	Emofiltrazione: Continua, veno-venosa, con pompa (CVVH), anticoagulazione con altre sostanze: Fino a 24 ore
39.95.30†↔	Emodialisi: Continua, veno-venosa, con pompa (CVVHD), anticoagulazione con eparina o senza anticoagulazione, durata non specificata	39.95.82†↔	Emofiltrazione: Continua, veno-venosa, con pompa (CVVH), anticoagulazione con altre sostanze: Da 24 a 72 ore
39.95.31†↔	Emodialisi: Continua, veno-venosa, con pompa (CVVHD), anticoagulazione con eparina o senza anticoagulazione: Fino a 24 ore	39.95.83†↔	Emofiltrazione: Continua, veno-venosa, con pompa (CVVH), anticoagulazione con altre sostanze: Da 72 a 144 ore
39.95.32†↔	Emodialisi: Continua, veno-venosa, con pompa (CVVHD), anticoagulazione con eparina o senza anticoagulazione: Da 24 a 72 ore	39.95.84†↔	Emofiltrazione: Continua, veno-venosa, con pompa (CVVH), anticoagulazione con altre sostanze: Da 144 a 264 ore
39.95.33†↔	Emodialisi: Continua, veno-venosa, con pompa (CVVHD), anticoagulazione con eparina o senza anticoagulazione: Da 72 a 144 ore	39.95.85†↔	Emofiltrazione: Continua, veno-venosa, con pompa (CVVH), anticoagulazione con altre sostanze: Da 264 a 432 ore
39.95.34†↔	Emodialisi: Continua, veno-venosa, con pompa (CVVHD), anticoagulazione con eparina o senza anticoagulazione: Da 144 a 264 ore	39.95.86†↔	Emofiltrazione: Continua, veno-venosa, con pompa (CVVH), anticoagulazione con altre sostanze: Più di 432 ore
39.95.35†↔	Emodialisi: Continua, veno-venosa, con pompa (CVVHD), anticoagulazione con eparina o senza anticoagulazione: Da 264 a 432 ore	39.95.a0†↔	Emofiltrazione: Continua, arteriovenosa (CAVH), durata non specificata
39.95.36†↔	Emodialisi: Continua, veno-venosa, con pompa (CVVHD), anticoagulazione con eparina o senza anticoagulazione: Più di 432 ore	39.95.a1†↔	Emofiltrazione: Continua, arteriovenosa (CAVH): Fino a 24 ore
39.95.40†↔	Emodialisi: Continua, veno-venosa, con pompa (CVVHD), anticoagulazione con altre sostanze, durata non specificata	39.95.a2†↔	Emofiltrazione: Continua, arteriovenosa (CAVH): Da 24 a 72 ore
39.95.41†↔	Emodialisi: Continua, veno-venosa, con pompa (CVVHD), anticoagulazione con altre sostanze: Fino a 24 ore	39.95.a3†↔	Emofiltrazione: Continua, arteriovenosa (CAVH): Da 72 a 144 ore
39.95.42†↔	Emodialisi: Continua, veno-venosa, con pompa (CVVHD), anticoagulazione con altre sostanze: Da 24 a 72 ore	39.95.a4†↔	Emofiltrazione: Continua, arteriovenosa (CAVH): Da 144 a 264 ore
39.95.43†↔	Emodialisi: Continua, veno-venosa, con pompa (CVVHD), anticoagulazione con altre sostanze: Da 72 a 144 ore	39.95.a5†↔	Emofiltrazione: Continua, arteriovenosa (CAVH): Da 264 a 432 ore
39.95.44†↔	Emodialisi: Continua, veno-venosa, con pompa (CVVHD), anticoagulazione con altre sostanze: Da 144 a 264 ore	39.95.a6†↔	Emofiltrazione: Continua, arteriovenosa (CAVH): Più di 432 ore
39.95.45†↔	Emodialisi: Continua, veno-venosa, con pompa (CVVHD), anticoagulazione con altre sostanze: Da 264 a 432 ore	39.95.b0†↔	Emodiafiltrazione: Intermittente, NAS
39.95.46†↔	Emodialisi: Continua, veno-venosa, con pompa (CVVHD), anticoagulazione con altre sostanze: Più di 432 ore	39.95.b1†↔	Emodiafiltrazione: Intermittente, anticoagulazione con eparina o senza anticoagulazione
39.95.50†↔	Emofiltrazione: NAS	39.95.b2†↔	Emodiafiltrazione: Intermittente, anticoagulazione con altre sostanze
39.95.59†↔	Emofiltrazione, altro	39.95.b3†↔	Emodiafiltrazione: Prolungata intermittente, anticoagulazione con eparina o senza anticoagulazione
39.95.60†↔	Emofiltrazione: Intermittente, NAS	39.95.b9†↔	Emodiafiltrazione: Prolungata intermittente, anticoagulazione con altre sostanze
39.95.61†↔	Emofiltrazione: Intermittente, anticoagulazione con eparina o senza anticoagulazione	39.95.c0†↔	Emodiafiltrazione: Continua, veno-venosa, con pompa (CVVHDF), anticoagulazione con eparina o senza anticoagulazione, durata non specificata
39.95.62†↔	Emofiltrazione: Intermittente, anticoagulazione con altre sostanze	39.95.c1†↔	Emodiafiltrazione: Continua, veno-venosa, con pompa (CVVHDF), anticoagulazione con eparina o senza anticoagulazione: Fino a 24 ore
39.95.63†↔	Emofiltrazione: Prolungata intermittente, anticoagulazione con eparina o senza anticoagulazione	39.95.c2†↔	Emodiafiltrazione: Continua, veno-venosa, con pompa (CVVHDF), anticoagulazione con eparina o senza anticoagulazione: Da 24 a 72 ore
39.95.64†↔	Emofiltrazione: Prolungata intermittente, anticoagulazione con altre sostanze	39.95.c3†↔	Emodiafiltrazione: Continua, veno-venosa, con pompa (CVVHDF), anticoagulazione con eparina o senza anticoagulazione: Da 72 a 144 ore
39.95.70†↔	Emofiltrazione: Continua, veno-venosa, con pompa (CVVH), anticoagulazione con eparina o senza anticoagulazione, durata non specificata		
39.95.71†↔	Emofiltrazione: Continua, veno-venosa, con pompa (CVVH), anticoagulazione con eparina o senza anticoagulazione: Fino a 24 ore		

39.95.c4†↔	Emodiafiltrazione: Continua, veno-venosa, con pompa (CVVHDF), anticoagulazione con eparina o senza anticoagulazione: Da 144 a 264 ore	39.95.e4†↔	Emodiafiltrazione: Continua, arteriovenosa (CAVHDF): Da 144 a 264 ore
39.95.c5†↔	Emodiafiltrazione: Continua, veno-venosa, con pompa (CVVHDF), anticoagulazione con eparina o senza anticoagulazione: Da 264 a 432 ore	39.95.e5†↔	Emodiafiltrazione: Continua, arteriovenosa (CAVHDF): Da 264 a 432 ore
39.95.c6†↔	Emodiafiltrazione: Continua, veno-venosa, con pompa (CVVHDF), anticoagulazione con eparina o senza anticoagulazione: Più di 432 ore	39.95.e6†↔	Emodiafiltrazione: Continua, arteriovenosa (CAVHDF): Più di 432 ore
39.95.d0†↔	Emodiafiltrazione: Continua, veno-venosa, con pompa (CVVHDF), anticoagulazione con altre sostanze, NAS	54.98.00†↔	Dialisi peritoneale, NAS
39.95.d1†↔	Emodiafiltrazione: Continua, veno-venosa, con pompa (CVVHDF), anticoagulazione con altre sostanze: Fino a 24 ore	54.98.09†↔	Dialisi peritoneale, altro
39.95.d2†↔	Emodiafiltrazione: Continua, veno-venosa, con pompa (CVVHDF), anticoagulazione con altre sostanze: Da 24 a 72 ore	54.98.11†↔	Dialisi peritoneale, intermittente, assistita meccanicamente (IPD)
39.95.d3†↔	Emodiafiltrazione: Continua, veno-venosa, con pompa (CVVHDF), anticoagulazione con altre sostanze: Da 72 a 144 ore	54.98.21†↔	Dialisi peritoneale, continua, non assistita meccanicamente (CAPD), fino a 24 ore
39.95.d4†↔	Emodiafiltrazione: Continua, veno-venosa, con pompa (CVVHDF), anticoagulazione con altre sostanze: Da 144 a 264 ore	54.98.22†↔	Dialisi peritoneale, continua, non assistita meccanicamente (CAPD), da 24 a 72 ore
39.95.d5†↔	Emodiafiltrazione: Continua, veno-venosa, con pompa (CVVHDF), anticoagulazione con altre sostanze: Da 264 a 432 ore	54.98.23†↔	Dialisi peritoneale, continua, non assistita meccanicamente (CAPD), da 72 a 144 ore
39.95.d9†↔	Emodiafiltrazione: Continua, veno-venosa, con pompa (CVVHDF), anticoagulazione con altre sostanze: Più di 432 ore	54.98.24†↔	Dialisi peritoneale, continua, non assistita meccanicamente (CAPD), da 144 a 264 ore
39.95.e0†↔	Emodiafiltrazione: Continua, arteriovenosa (CAVHDF), durata non specificata	54.98.25†↔	Dialisi peritoneale, continua, non assistita meccanicamente (CAPD), da 264 a 432 ore
39.95.e1†↔	Emodiafiltrazione: Continua, arteriovenosa (CAVHDF): Fino a 24 ore	54.98.26†↔	Dialisi peritoneale, continua, non assistita meccanicamente (CAPD), più di 432 ore
39.95.e2†↔	Emodiafiltrazione: Continua, arteriovenosa (CAVHDF): Da 24 a 72 ore	54.98.31†↔	Dialisi peritoneale, continua, assistita meccanicamente (APD), con apparecchi supplementari, fino a 24 ore
39.95.e3†↔	Emodiafiltrazione: Continua, arteriovenosa (CAVHDF): Da 72 a 144 ore	54.98.32†↔	Dialisi peritoneale, continua, assistita meccanicamente (APD), con apparecchi supplementari, da 24 a 72 ore
		54.98.33†↔	Dialisi peritoneale, continua, assistita meccanicamente (APD), con apparecchi supplementari, da 72 a 144 ore
		54.98.34†↔	Dialisi peritoneale, continua, assistita meccanicamente (APD), con apparecchi supplementari, da 144 a 264 ore
		54.98.35†↔	Dialisi peritoneale, continua, assistita meccanicamente (APD), con apparecchi supplementari, da 264 a 432 ore
		54.98.36†↔	Dialisi peritoneale, continua, assistita meccanicamente (APD), con apparecchi supplementari, più di 432 ore

Funzione

Politrauma



Politrauma

Politrauma

Politrauma

Diagnosi principale nella tabella PTR-1 e Diagnosi nella almeno due delle tabelle PTR-2, PTR-3, PTR-4, PTR-5, PTR-6, PTR-7, PTR-8, PTR-9, PTR-10, PTR-11

Diagnosi principale PTR-1

S02.0	Frattura della volta cranica	S07.9	Traumatismo da schiacciamento della testa, parte non specificata
S02.1	Frattura della base cranica	S08.0	Avulsione del cuoio capelluto
S02.3	Frattura del pavimento dell'orbita	S08.1	Amputazione traumatica dell'orecchio
S02.4	Frattura dello zigomatico e del mascellare superiore	S08.8	Amputazione traumatica di altre parti della testa
S02.5	Frattura di dente	S08.9	Amputazione traumatica di parte della testa non specificata
S02.60	Frattura della mandibola: Parte non specificata	S09.7	Traumatismi multipli della testa
S02.61	Frattura della mandibola: Processo condileo	S10.12	Altri e non specificati traumatismi superficiali della gola: Formazione di vesciche (non termiche)
S02.62	Frattura della mandibola: Sottocondiloidea	S10.13	Altri e non specificati traumatismi superficiali della gola: Morso o puntura d'insetto (non velenoso)
S02.63	Frattura della mandibola: Processo coronoideo	S10.14	Altri e non specificati traumatismi superficiali della gola: Corpo estraneo superficiale (scheggia)
S02.64	Frattura della mandibola: Ramo mandibolare, parte non specificata	S10.7	Traumatismi superficiali multipli del collo
S02.65	Frattura della mandibola: Angolo mandibolare	S10.82	Traumatismo superficiale di altre parti del collo: Formazione di vesciche (non termiche)
S02.66	Frattura della mandibola: Sinfisi mandibolare	S10.83	Traumatismo superficiale di altre parti del collo: Morso o puntura d'insetto (non velenoso)
S02.67	Frattura della mandibola: Parte alveolare	S10.84	Traumatismo superficiale di altre parti del collo: Corpo estraneo superficiale (scheggia)
S02.68	Frattura della mandibola: Corpo mandibolare, altre e non specificate parti	S10.92	Traumatismo superficiale del collo, parte non specificata: Formazione di vesciche (non termiche)
S02.69	Frattura della mandibola: Parti multiple	S10.93	Traumatismo superficiale del collo, parte non specificata: Morso o puntura d'insetto (non velenoso)
S02.7	Fratture multiple interessanti cranio e ossa facciali	S10.94	Traumatismo superficiale del collo, parte non specificata: Corpo estraneo superficiale (scheggia)
S03.0	Lussazione di osso mascellare	S11.01	Ferita aperta: Laringe
S04.0	Traumatismo del nervo ottico e delle vie ottiche	S11.02	Ferita aperta: Trachea, parte cervicale
S04.1	Traumatismo del nervo oculomotore	S11.1	Ferita aperta interessante la ghiandola tiroide
S04.2	Traumatismo del nervo trocleare	S11.21	Ferita aperta: Faringe
S04.3	Traumatismo del nervo trigemino	S11.22	Ferita aperta: Esofago, parte cervicale
S04.4	Traumatismo del nervo abducente	S11.7	Ferite aperte multiple del collo
S04.5	Traumatismo del nervo facciale	S11.80	Ferita aperta di altre parti del collo, non specificata
S04.6	Traumatismo del nervo statoacustico	S11.87	Danno ai tessuti molli di primo grado su frattura o lussazione aperta del collo
S04.7	Traumatismo del nervo accessorio	S11.88	Danno ai tessuti molli di secondo grado su frattura o lussazione aperta del collo
S04.8	Traumatismo di altri nervi cranici	S11.89	Danno ai tessuti molli di terzo grado su frattura o lussazione aperta del collo
S04.9	Traumatismo di nervo cranico non specificato	S11.9	Ferita aperta del collo, parte non specificata
S05.0	Traumatismo della congiuntiva e abrasione corneale senza menzione di corpo estraneo	S12.0	Frattura della prima vertebra cervicale
S05.2	Lacerazione e rottura oculari con prolasso o perdita di tessuto intraoculare	S12.1	Frattura della seconda vertebra cervicale
S05.3	Lacerazione oculare senza prolasso o perdita di tessuto intraoculare	S12.21	Frattura della terza vertebra cervicale
S05.4	Ferita penetrante dell'orbita con o senza corpo estraneo	S12.22	Frattura della quarta vertebra cervicale
S05.5	Ferita penetrante del globo oculare con corpo estraneo	S12.23	Frattura della quinta vertebra cervicale
S05.6	Ferita penetrante del globo oculare senza corpo estraneo	S12.24	Frattura della sesta vertebra cervicale
S05.7	Avulsione dell'occhio	S12.25	Frattura della settima vertebra cervicale
S06.1	Edema cerebrale traumatico	S12.7	Fratture multiple della colonna cervicale
S06.20	Traumatismo cerebrale e cerebellare diffuso, non specificato	S12.8	Frattura di altre parti del collo
S06.21	Contusioni cerebrali diffuse	S12.9	Frattura del collo, parte non specificata
S06.22	Contusioni cerebellari diffuse	S13.0	Rottura traumatica di disco intervertebrale cervicale
S06.23	Ematomi intracerebrali e cerebellari multipli	S13.10	Lussazione di vertebra cervicale: Livello non specificato
S06.28	Altri traumatismi cerebrali e cerebellari diffusi	S13.11	Lussazione di vertebra cervicale: C1/C2
S06.30	Traumatismo cerebrale e cerebellare focale, non specificato	S13.12	Lussazione di vertebra cervicale: C2/C3
S06.31	Contusione cerebrale focale	S13.13	Lussazione di vertebra cervicale: C3/C4
S06.32	Contusione cerebellare focale	S13.14	Lussazione di vertebra cervicale: C4/C5
S06.33	Ematoma cerebrale focale	S13.15	Lussazione di vertebra cervicale: C5/C6
S06.34	Ematoma cerebellare focale	S13.16	Lussazione di vertebra cervicale: C6/C7
S06.38	Altri traumatismi cerebrali e cerebellari focali	S13.17	Lussazione di vertebra cervicale: C7/D1
S06.4	Emorragia epidurale	S13.18	Lussazione di vertebra cervicale: Altro
S06.5	Emorragia subdurale traumatica		
S06.6	Emorragia subaracnoidea traumatica		
S06.8	Altri traumatismi intracranici		
S07.0	Traumatismo da schiacciamento del viso		
S07.1	Traumatismo da schiacciamento del cranio		
S07.8	Traumatismo da schiacciamento di altre parti della testa		

S13.2	Lussazione di altra e non specificata parte del collo	S21.2	Ferita aperta della parete posteriore del torace
S13.3	Lussazioni multiple del collo	S21.7	Ferite aperte multiple della parete toracica
S13.4	Distorsione e distrazione della colonna cervicale	S21.80	Ferita aperta di altre parti del torace, non specificata
S13.5	Distorsione e distrazione dell'area tiroidea	S21.83	Ferita aperta (qualsiasi parte del torace) in collegamento con traumatismo intratoracico
S13.6	Distorsione e distrazione di articolazioni e legamenti di altra e non specificata parte del collo	S21.87	Danno ai tessuti molli di primo grado su frattura o lussazione aperta del torace
S14.0	Contusione ed edema del midollo spinale cervicale	S21.88	Danno ai tessuti molli di secondo grado su frattura o lussazione aperta del torace
S14.10	Traumatismi del midollo spinale cervicale, non specificati	S21.89	Danno ai tessuti molli di terzo grado su frattura o lussazione aperta del torace
S14.11	Lesione completa del midollo spinale cervicale	S21.9	Ferita aperta del torace, parte non specificata
S14.12	Lesione centrale del midollo cervicale (lesione incompleta del midollo spinale)	S22.00	Frattura di vertebra dorsale: Livello non specificato
S14.13	Altra lesione incompleta del midollo spinale cervicale	S22.01	Frattura di vertebra dorsale: D1 e D2
S14.2	Traumatismo di radice nervosa della colonna cervicale	S22.02	Frattura di vertebra dorsale: D3 e D4
S14.3	Traumatismo del plesso brachiale	S22.03	Frattura di vertebra dorsale: D5 e D6
S14.4	Traumatismo di nervi periferici del collo	S22.04	Frattura di vertebra dorsale: D7 e D8
S14.5	Traumatismo di nervi simpatici cervicali	S22.05	Frattura di vertebra dorsale: D9 e D10
S14.6	Traumatismo di altri e non specificati nervi del collo	S22.06	Frattura di vertebra dorsale: D11 e D12
S14.70	Traumatismo del midollo spinale cervicale: Livello non specificato	S22.1	Fratture multiple della colonna dorsale
S14.71	Traumatismo del midollo spinale: C1	S22.2	Frattura dello sterno
S14.72	Traumatismo del midollo spinale: C2	S22.31	Frattura della prima costola
S14.73	Traumatismo del midollo spinale: C3	S22.32	Frattura di altra costola
S14.74	Traumatismo del midollo spinale: C4	S22.40	Fratture multiple delle costole: Non specificate
S14.75	Traumatismo del midollo spinale: C5	S22.41	Fratture multiple delle costole: Con coinvolgimento della prima costola
S14.76	Traumatismo del midollo spinale: C6	S22.42	Fratture multiple delle costole: Con coinvolgimento di due costole
S14.77	Traumatismo del midollo spinale: C7	S22.43	Fratture multiple delle costole: Con coinvolgimento di tre costole
S14.78	Traumatismo del midollo spinale: C8	S22.44	Fratture multiple delle costole: Con coinvolgimento di quattro e più costole
S15.00	Traumatismo: Arteria carotide, parte non specificata	S22.5	Lembo toracico mobile [flail chest]
S15.01	Traumatismo: Arteria carotide comune	S22.8	Frattura di altre parti di ossa del torace
S15.02	Traumatismo: Arteria carotide esterna	S22.9	Frattura di ossa del torace, parte non specificata
S15.03	Traumatismo: Arteria carotide interna	S23.0	Rottura traumatica di disco intervertebrale toracico
S15.1	Traumatismo dell'arteria vertebrale	S23.10	Lussazione di vertebra dorsale: Livello non specificato
S15.2	Traumatismo della vena giugulare esterna	S23.11	Lussazione di vertebra dorsale: D1/D2 e D2/D3
S15.3	Traumatismo della vena giugulare interna	S23.12	Lussazione di vertebra dorsale: D3/D4 e D4/D5
S15.7	Traumatismo di vasi sanguigni multipli a livello del collo	S23.13	Lussazione di vertebra dorsale: D5/D6 e D6/D7
S15.8	Traumatismo di altri vasi sanguigni a livello del collo	S23.14	Lussazione di vertebra dorsale: D7/D8 e D8/D9
S15.9	Traumatismo di vaso non specificato a livello del collo	S23.15	Lussazione di vertebra dorsale: D9/D10 e D10/D11
S16	Traumatismo di muscoli e di tendini a livello del collo	S23.16	Lussazione di vertebra dorsale: D11/D12
S17.0	Traumatismo da schiacciamento di laringe e trachea	S23.17	Lussazione di vertebra dorsale: D12/L1
S17.8	Traumatismo da schiacciamento di altre parti del collo	S23.2	Lussazione di altre e non specificate parti del torace
S17.9	Traumatismo da schiacciamento del collo, parte non specificata	S23.3	Distorsione e distrazione della colonna dorsale
S18	Amputazione traumatica a livello del collo	S23.4	Distorsione e distrazione delle costole e dello sterno
S19.7	Traumatismi multipli del collo	S23.5	Distorsione e distrazione di altre e non specificate parti del torace
S20.12	Altri e non specificati traumatismi superficiali della mammella: Formazione di vesciche (non termiche)	S24.0	Commozione ed edema del midollo spinale dorsale
S20.13	Altri e non specificati traumatismi superficiali della mammella: Morso o puntura d'insetto (non velenoso)	S24.10	Traumatismi del midollo spinale dorsale, non specificati
S20.14	Altri e non specificati traumatismi superficiali della mammella: Corpo estraneo superficiale (scheggia)	S24.11	Lesione completa del midollo spinale dorsale
S20.32	Altri traumatismi superficiali della parete anteriore del torace: Formazione di vesciche (non termiche)	S24.12	Lesione incompleta del midollo spinale dorsale
S20.33	Altri traumatismi superficiali della parete anteriore del torace: Morso o puntura d'insetto (non velenoso)	S24.2	Traumatismo di radice nervosa della colonna dorsale
S20.34	Altri traumatismi superficiali della parete anteriore del torace: Corpo estraneo superficiale (scheggia)	S24.3	Traumatismo di nervi periferici del torace
S20.42	Altri traumatismi superficiali della parete posteriore del torace: Formazione di vesciche (non termiche)	S24.4	Traumatismo di nervi simpatici toracici
S20.43	Altri traumatismi superficiali della parete posteriore del torace: Morso o puntura d'insetto (non velenoso)	S24.5	Traumatismo di altri nervi del torace
S20.44	Altri traumatismi superficiali della parete posteriore del torace: Corpo estraneo superficiale (scheggia)	S24.6	Traumatismo di nervo del torace non specificato
S20.82	Traumatismo superficiale di altra e non specificata parte del torace: Formazione di vesciche (non termiche)	S24.70	Traumatismo del midollo spinale dorsale: Livello non specificato
S20.83	Traumatismo superficiale di altra e non specificata parte del torace: Morso o puntura d'insetto (non velenoso)	S24.71	Traumatismo del midollo spinale: D1
S20.84	Traumatismo superficiale di altra e non specificata parte del torace: Corpo estraneo superficiale (scheggia)	S24.72	Traumatismo del midollo spinale: D2/D3
S20.85	Traumatismo superficiale di altra e non specificata parte del torace: contusione	S24.73	Traumatismo del midollo spinale: D4/D5
S21.0	Ferita aperta della mammella	S24.74	Traumatismo del midollo spinale: D6/D7
S21.1	Ferita aperta della parete anteriore del torace	S24.75	Traumatismo del midollo spinale: D8/D9
		S24.76	Traumatismo del midollo spinale: D10/D11
		S24.77	Traumatismo del midollo spinale: D12
		S25.0	Traumatismo dell'aorta toracica
		S25.1	Traumatismo dell'arteria anonima o succlavia
		S25.2	Traumatismo della vena cava superiore
		S25.3	Traumatismo della vena anonima o succlavia
		S25.4	Traumatismo di vasi sanguigni polmonari
		S25.5	Traumatismo di vasi sanguigni intercostali

S25.7	Traumatismo di vasi sanguigni multipli del torace	S32.3	Frattura dell'osso iliaco
S25.8	Traumatismo di altri vasi sanguigni del torace	S32.5	Frattura del pube
S25.9	Traumatismo di vaso sanguigno non specificato del torace	S32.7	Fratture multiple della colonna lombare e della pelvi
S26.0	Traumatismo del cuore con emopericardio	S32.81	Frattura: Ischio
S26.81	Contusione del cuore	S32.82	Frattura: Colonna lombare e sacro, parte non specificata
S26.82	Lacerazione del cuore senza apertura di cavità cardiaca	S32.83	Frattura: Pelvi, parte non specificata
S26.83	Lacerazione del cuore con apertura di cavità cardiaca	S32.89	Frattura: Altre e multiple parti della pelvi
S26.88	Altri traumatismi del cuore	S33.0	Rottura traumatica di disco intervertebrale lombare
S26.9	Traumatismo del cuore non specificato	S33.10	Lussazione di vertebra lombare: Livello non specificato
S27.0	Pneumotorace traumatico	S33.11	Lussazione di vertebra lombare: L1/L2
S27.1	Emotorace traumatico	S33.12	Lussazione di vertebra lombare: L2/L3
S27.2	Emopneumotorace traumatico	S33.13	Lussazione di vertebra lombare: L3/L4
S27.31	Contusione ed ematoma del polmone	S33.14	Lussazione di vertebra lombare: L4/L5
S27.32	Lacerazione del polmone	S33.15	Lussazione di vertebra lombare: L5/S1
S27.38	Altri e non specificati traumatismi del polmone	S33.2	Lussazione delle articolazioni sacroiliache e sacrococcigea
S27.4	Traumatismo di bronco	S33.3	Lussazione di altre e non specificate parti della colonna vertebrale lombare e della pelvi
S27.5	Traumatismo della trachea toracica	S33.4	Rottura traumatica della sinfisi pubica
S27.6	Traumatismo della pleura	S33.50	Distorsione e distrazione della colonna vertebrale lombare, non specificata
S27.7	Traumatismi multipli di organi intratoracici	S33.51	Distorsione e distrazione dell'articolazione lombosacrale e suoi legamenti
S27.81	Traumatismo: Diaframma	S33.6	Distorsione e distrazione dell'articolazione sacroiliaca
S27.82	Traumatismo: Dotto toracico	S33.7	Distorsione e distrazione di altre e non specificate parti della colonna vertebrale lombare e della pelvi
S27.83	Traumatismo: Esofago, parte toracica	S34.0	Contusione ed edema del midollo spinale lombare
S27.84	Traumatismo: Timo	S34.10	Lesione completa del midollo spinale lombare
S27.88	Traumatismo: Altri organi intratoracici specificati	S34.11	Lesione incompleta del midollo spinale lombare
S27.9	Traumatismo di organo intratoracico non specificato	S34.18	Altro traumatismo del midollo spinale lombare
S28.0	Trauma toracico da schiacciamento	S34.2	Traumatismo di radice nervosa della colonna lombare e sacrale
S28.1	Amputazione traumatica di parte del torace	S34.30	Sindrome della cauda equina traumatica completa
S29.0	Traumatismo di muscoli e di tendini a livello del torace	S34.31	Sindrome della cauda equina traumatica incompleta
S29.7	Traumatismi multipli del torace	S34.38	Altri e non specificati traumatismi della cauda equina
S30.82	Altri traumatismi superficiali dell'addome, della regione lombosacrale e della pelvi: Formazione di vesciche (non termiche)	S34.4	Traumatismo del plesso lombosacrale
S30.83	Altri traumatismi superficiali dell'addome, della regione lombosacrale e della pelvi: Morso o puntura d'insetto (non velenoso)	S34.5	Traumatismo di nervi simpatici lombari, sacrali e pelvici
S30.84	Altri traumatismi superficiali dell'addome, della regione lombosacrale e della pelvi: Corpo estraneo superficiale (scheggia)	S34.6	Traumatismo di nervo(i) periferico(i) dell'addome, della regione lombosacrale e della pelvi
S30.92	Traumatismo superficiale dell'addome, della regione lombosacrale e della pelvi, parte non specificata: Formazione di vesciche (non termiche)	S34.70	Traumatismo del midollo spinale lombosacrale: Livello non specificato
S30.93	Traumatismo superficiale dell'addome, della regione lombosacrale e della pelvi, parte non specificata: Morso o puntura d'insetto (non velenoso)	S34.71	Traumatismo del midollo spinale: L1
S30.94	Traumatismo superficiale dell'addome, della regione lombosacrale e della pelvi, parte non specificata: Corpo estraneo superficiale (scheggia)	S34.72	Traumatismo del midollo spinale: L2
S31.0	Ferita aperta della regione lombosacrale e della pelvi	S34.73	Traumatismo del midollo spinale: L3
S31.1	Ferita aperta della parete addominale	S34.74	Traumatismo del midollo spinale: L4
S31.2	Ferita aperta del pene	S34.75	Traumatismo del midollo spinale: L5
S31.3	Ferita aperta dello scroto e dei testicoli	S34.76	Traumatismo del midollo spinale: S1
S31.4	Ferita aperta della vagina e della vulva	S34.77	Traumatismo del midollo spinale: S2-S5
S31.5	Ferita aperta di altri e non specificati organi genitali esterni	S34.8	Traumatismo di altri e non specificati nervi a livello dell'addome, della regione lombosacrale e della pelvi
S31.7	Ferite aperte multiple dell'addome, della regione lombosacrale e della pelvi	S35.0	Traumatismo dell'aorta addominale
S31.80	Ferita aperta di altre e non specificate parti dell'addome	S35.1	Traumatismo della vena cava inferiore
S31.83	Ferita aperta (qualsiasi parte dell'addome, dei lombi e della pelvi) in collegamento con traumatismo intraaddominale	S35.2	Traumatismo del tronco celiaco o dell'arteria mesenterica
S31.87	Danno ai tessuti molli di primo grado su frattura o lussazione aperta della colonna lombare e della pelvi	S35.3	Traumatismo della vena porta o della vena splenica
S31.88	Danno ai tessuti molli di secondo grado su frattura o lussazione aperta della colonna lombare e della pelvi	S35.4	Traumatismo di vaso sanguigno renale
S31.89	Danno ai tessuti molli di terzo grado su frattura o lussazione aperta della colonna lombare e della pelvi	S35.5	Traumatismo di vaso sanguigno iliaco
S32.00	Frattura di vertebra lombare: Livello non specificato	S35.7	Traumatismo di vasi sanguigni multipli a livello dell'addome, della regione lombosacrale e della pelvi
S32.01	Frattura di vertebra lombare: L1	S35.8	Traumatismo di altri vasi sanguigni a livello dell'addome, della regione lombosacrale e della pelvi
S32.02	Frattura di vertebra lombare: L2	S35.9	Traumatismo di vaso sanguigno non specificato a livello dell'addome, della regione lombosacrale e della pelvi
S32.03	Frattura di vertebra lombare: L3	S36.00	Traumatismo della milza, non specificato
S32.04	Frattura di vertebra lombare: L4	S36.01	Ematoma della milza
S32.05	Frattura di vertebra lombare: L5	S36.02	Lacerazione capsulare della milza, senza lacerazione maggiore del parenchima
S32.2	Frattura del coccige	S36.03	Lacerazione della milza con coinvolgimento del parenchima
		S36.04	Massiccia rottura parenchimale della milza
		S36.08	Altro traumatismo della milza
		S36.10	Traumatismo del fegato, non specificato
		S36.11	Contusione ed ematoma del fegato
		S36.12	Lacerazione del fegato, non specificata
		S36.13	Lieve lacerazione del fegato

S36.14	Moderata lacerazione del fegato	S41.1	Ferita aperta del braccio
S36.15	Grave lacerazione del fegato	S41.7	Ferite aperte multiple della spalla e del braccio
S36.16	Altro traumatismo del fegato	S41.80	Ferita aperta non specificata di altre e non specificate parti del cingolo scapolare
S36.17	Traumatismo: Colecisti		
S36.18	Traumatismo: Dotto biliare	S41.87	Danno ai tessuti molli di primo grado su frattura o lussazione aperta del braccio
S36.20	Traumatismo del pancreas: Parte non specificata		
S36.21	Traumatismo del pancreas: Testa	S41.88	Danno ai tessuti molli di secondo grado su frattura o lussazione aperta del braccio
S36.22	Traumatismo del pancreas: Corpo		
S36.23	Traumatismo del pancreas: Coda	S41.89	Danno ai tessuti molli di terzo grado su frattura o lussazione aperta del braccio
S36.29	Traumatismo del pancreas: Altre e multiple parti		
S36.3	Traumatismo dello stomaco	S42.00	Frattura della clavicola: Parte non specificata
S36.40	Traumatismo: Intestino tenue, parte non specificata	S42.01	Frattura della clavicola: Terzo mediale
S36.41	Traumatismo: Duodeno	S42.02	Frattura della clavicola: Terzo centrale
S36.49	Traumatismo: Altre e multiple parti dell'intestino tenue	S42.03	Frattura della clavicola: Terzo laterale
S36.50	Traumatismo: Colon, parte non specificata	S42.09	Frattura della clavicola: Multipla
S36.51	Traumatismo: Colon ascendente	S42.10	Frattura della scapola: Parte non specificata
S36.52	Traumatismo: Colon trasverso	S42.11	Frattura della scapola: Corpo
S36.53	Traumatismo: Colon discendente	S42.12	Frattura della scapola: Acromion
S36.54	Traumatismo: Colon sigmoideo	S42.13	Frattura della scapola: Processo coracoideo
S36.59	Traumatismo: Altre e multiple parti del colon	S42.14	Frattura della scapola: Cavità glenoidea e collo della scapola
S36.6	Traumatismo del retto	S42.19	Frattura della scapola: Multipla
S36.7	Traumatismo di organi multipli intraaddominali	S42.20	Frattura dell'estremità superiore dell'omero: Parte non specificata
S36.81	Traumatismo: Peritoneo		
S36.82	Traumatismo: Mesentere	S42.21	Frattura dell'estremità superiore dell'omero: Testa
S36.83	Traumatismo: Retroperitoneo	S42.22	Frattura dell'estremità superiore dell'omero: Collo chirurgico
S36.88	Traumatismo: Altri organi intraaddominali	S42.23	Frattura dell'estremità superiore dell'omero: Collo anatomico
S36.9	Traumatismo di organo intraaddominale non specificato	S42.24	Frattura dell'estremità superiore dell'omero: Tubercolo maggiore
S37.00	Traumatismo del rene, non specificato	S42.29	Frattura dell'estremità superiore dell'omero: Altre e multiple parti
S37.01	Contusione ed ematoma del rene	S42.3	Frattura della diafisi dell'omero
S37.02	Lacerazione del rene	S42.40	Frattura dell'estremità distale dell'omero: Parte non specificata
S37.03	Rottura completa del parenchima renale	S42.41	Frattura dell'estremità distale dell'omero: Sovracondiloidea
S37.1	Traumatismo dell'urettere	S42.42	Frattura dell'estremità distale dell'omero: Epicondilo laterale
S37.20	Traumatismo della vescica, non specificato	S42.43	Frattura dell'estremità distale dell'omero: Epicondilo mediale
S37.21	Contusione della vescica	S42.44	Frattura dell'estremità distale dell'omero: Epicondilo, epicondili, non specificato
S37.22	Rottura della vescica		
S37.28	Altro traumatismo della vescica	S42.45	Frattura dell'estremità distale dell'omero: Transcondiloidea (a T o a Y)
S37.30	Traumatismo dell'uretra: Non specificato		
S37.31	Traumatismo dell'uretra: Parte membranosa	S42.49	Frattura dell'estremità distale dell'omero: Altre e multiple parti
S37.32	Traumatismo dell'uretra: Parte spongiosa	S42.7	Fratture multiple della clavicola, della scapola e dell'omero
S37.33	Traumatismo dell'uretra: Parte prostatica	S42.8	Frattura di altre parti della spalla e del braccio
S37.38	Traumatismo dell'uretra: Altre parti	S42.9	Frattura del cingolo scapolare, parte non specificata
S37.4	Traumatismo dell'ovaio	S43.00	Lussazione dell'articolazione della spalla, non specificata
S37.5	Traumatismo della tuba di Falloppio	S43.01	Lussazione anteriore dell'omero
S37.6	Traumatismo dell'utero	S43.02	Lussazione posteriore dell'omero
S37.7	Traumatismo di organi multipli pelvici	S43.03	Lussazione inferiore dell'omero
S37.81	Traumatismo: Surrenale	S43.08	Lussazione di altre parti della spalla
S37.82	Traumatismo: Prostata	S43.1	Lussazione dell'articolazione acromioclaveare
S37.83	Traumatismo: Vescicola seminale	S43.2	Lussazione dell'articolazione sternoclaveare
S37.84	Traumatismo: Dotto deferente	S43.3	Lussazione di altre e non specificate parti del cingolo della spalla
S37.88	Traumatismo: Altri organi pelvici		
S37.9	Traumatismo di organo pelvico o urinario non specificato	S43.4	Distorsione e distrazione dell'articolazione della spalla
S38.0	Traumatismo da schiacciamento di organi genitali esterni	S43.5	Distorsione e distrazione dell'articolazione acromioclaveare
S38.1	Traumatismo da schiacciamento di altre e non specificate parti dell'addome, della regione lombosacrale e della pelvi	S43.6	Distorsione e distrazione dell'articolazione sternoclaveare
S38.2	Amputazione traumatica di organi genitali esterni	S43.7	Distorsione e distrazione di altre e non specificate parti del cingolo della spalla
S38.3	Amputazione traumatica di altre e non specificate parti dell'addome, della regione lombosacrale e della pelvi	S44.0	Traumatismo del nervo ulnare a livello del braccio
S39.0	Traumatismo di muscoli e di tendini dell'addome, della regione lombosacrale e della pelvi	S44.1	Traumatismo del nervo mediano a livello del braccio
S39.6	Traumatismo di organo(i) intraaddominale(i) con organo(i) intrapelvico(i)	S44.2	Traumatismo del nervo radiale a livello del braccio
S39.7	Altri traumatismi multipli dell'addome, della regione lombosacrale e della pelvi	S44.3	Traumatismo del nervo ascellare
S39.80	Frattura del pene	S44.4	Traumatismo del nervo muscolocutaneo
S40.82	Altri traumatismi superficiali della spalla e del braccio: Formazione di vesciche (non termiche)	S44.5	Traumatismo di nervo sensitivo cutaneo a livello della spalla e del braccio
S40.83	Altri traumatismi superficiali della spalla e del braccio: Morso o puntura d'insetto (non velenoso)	S44.7	Traumatismo di nervi multipli a livello della spalla e del braccio
S40.84	Altri traumatismi superficiali della spalla e del braccio: Corpo estraneo superficiale (scheggia)	S44.8	Traumatismo di altri nervi a livello della spalla e del braccio
S41.0	Ferita aperta della spalla	S44.9	Traumatismo di nervo non specificato a livello della spalla e del braccio
		S45.0	Traumatismo dell'arteria ascellare
		S45.1	Traumatismo dell'arteria brachiale
		S45.2	Traumatismo della vena ascellare o brachiale
		S45.3	Traumatismo di vena superficiale a livello della spalla e del braccio

S45.7	Traumatismo di vasi sanguigni multipli a livello della spalla e del braccio	S53.18	Lussazione del gomito: Altro
S45.8	Traumatismo di altri vasi sanguigni a livello della spalla e del braccio	S53.2	Rottura traumatica del legamento collaterale radiale
S45.9	Traumatismo di vaso sanguigno non specificato a livello della spalla e del braccio	S53.3	Rottura traumatica del legamento collaterale ulnare
S46.0	Traumatismo dei muscoli e dei tendini della cuffia dei rotatori della spalla	S53.40	Distorsione e distrazione del gomito: Parte non specificata
S46.1	Traumatismo del muscolo e del tendine del capo lungo del bicipite	S53.41	Distorsione e distrazione del gomito: Legamento collaterale radiale
S46.2	Traumatismo del muscolo e del tendine di altre parti del bicipite	S53.42	Distorsione e distrazione del gomito: Legamento collaterale ulnare
S46.3	Traumatismo del muscolo e del tendine del tricipite	S53.43	Distorsione e distrazione del gomito: (Articolazione) omeroradiale
S46.7	Traumatismo di muscoli e tendini multipli a livello della spalla e del braccio	S53.44	Distorsione e distrazione del gomito: (Articolazione) omeroulnare
S46.8	Traumatismo di altri muscoli e tendini a livello della spalla e del braccio	S53.48	Distorsione e distrazione del gomito: Altre parti
S46.9	Traumatismo di muscolo e tendine non specificati a livello della spalla e del braccio	S54.0	Traumatismo del nervo ulnare a livello dell'avambraccio
S47	Traumatismo da schiacciamento della spalla e del braccio	S54.1	Traumatismo del nervo mediano a livello dell'avambraccio
S48.0	Amputazione traumatica dell'articolazione della spalla	S54.2	Traumatismo del nervo radiale a livello dell'avambraccio
S48.1	Amputazione traumatica tra la spalla e il gomito	S54.3	Traumatismo di nervo sensoriale cutaneo a livello dell'avambraccio
S48.9	Amputazione traumatica della spalla e del braccio, livello non specificato	S54.7	Traumatismo di nervi multipli a livello dell'avambraccio
S49.7	Traumatismi multipli della spalla e del braccio	S54.8	Traumatismo di altri nervi a livello dell'avambraccio
S50.82	Altri traumatismi superficiali dell'avambraccio: Formazione di vesciche (non termiche)	S54.9	Traumatismo di nervo, non specificato, a livello dell'avambraccio
S50.83	Altri traumatismi superficiali dell'avambraccio: Morso o puntura d'insetto (non velenoso)	S55.0	Traumatismo dell'arteria ulnare a livello dell'avambraccio
S50.84	Altri traumatismi superficiali dell'avambraccio: Corpo estraneo superficiale (scheggia)	S55.1	Traumatismo dell'arteria radiale a livello dell'avambraccio
S51.0	Ferita aperta del gomito	S55.2	Traumatismo di vena a livello dell'avambraccio
S51.7	Ferite aperte multiple dell'avambraccio	S55.7	Traumatismo di vasi sanguigni multipli a livello dell'avambraccio
S51.80	Ferita aperta di altre parti dell'avambraccio, non specificata	S55.8	Traumatismo di altri vasi sanguigni a livello dell'avambraccio
S51.87	Danno ai tessuti molli di primo grado su frattura o lussazione aperta dell'avambraccio	S55.9	Traumatismo di vaso sanguigno, non specificato, a livello dell'avambraccio
S51.88	Danno ai tessuti molli di secondo grado su frattura o lussazione aperta dell'avambraccio	S56.0	Traumatismo di muscoli e di tendini flessori del pollice a livello dell'avambraccio
S51.89	Danno ai tessuti molli di terzo grado su frattura o lussazione aperta dell'avambraccio	S56.1	Traumatismo di muscoli e di tendini flessori di altre(o) dita(o) a livello dell'avambraccio
S51.9	Ferita aperta dell'avambraccio, parte non specificata	S56.2	Traumatismo di altri muscoli e tendini flessori a livello dell'avambraccio
S52.00	Frattura dell'estremità prossimale dell'ulna: Parte non specificata	S56.3	Traumatismo di muscoli o di tendini estensori o abduttori del pollice a livello dell'avambraccio
S52.01	Frattura dell'estremità prossimale dell'ulna: Olecrano	S56.4	Traumatismo di muscoli e di tendini estensori di altre(o) dita(o) a livello dell'avambraccio
S52.02	Frattura dell'estremità prossimale dell'ulna: Processo coronoideo dell'ulna	S56.5	Traumatismo di altri muscoli e tendini estensori a livello dell'avambraccio
S52.09	Frattura dell'estremità prossimale dell'ulna: Altre e multiple parti	S56.7	Traumatismo di muscoli e tendini multipli a livello dell'avambraccio
S52.10	Frattura dell'estremità prossimale del radio: Parte non specificata	S56.8	Traumatismo di altri e non specificati muscoli e tendini a livello dell'avambraccio
S52.11	Frattura dell'estremità prossimale del radio: Testa	S57.0	Traumatismo da schiacciamento del gomito
S52.12	Frattura dell'estremità prossimale del radio: Collo	S57.8	Traumatismo da schiacciamento di altre parti dell'avambraccio
S52.19	Frattura dell'estremità prossimale del radio: Altre e multiple parti	S57.9	Traumatismo da schiacciamento dell'avambraccio, parte non specificata
S52.20	Frattura della diafisi dell'ulna, parte non specificata	S58.0	Amputazione traumatica a livello del gomito
S52.21	Frattura della diafisi prossimale dell'ulna con lussazione della testa del radio	S58.1	Amputazione traumatica tra il gomito e il polso
S52.30	Frattura della diafisi del radio, Parte non specificata	S58.9	Amputazione traumatica dell'avambraccio, livello non specificato
S52.31	Frattura della diafisi distale del radio con lussazione della testa dell'ulna	S59.7	Traumatismi multipli dell'avambraccio
S52.4	Frattura diafisaria sia dell'ulna che del radio	S60.82	Altri traumatismi superficiali del polso e della mano: Formazione di vesciche (non termiche)
S52.50	Frattura dell'estremità distale del radio: Non specificata	S60.83	Altri traumatismi superficiali del polso e della mano: Morso o puntura d'insetto (non velenoso)
S52.51	Frattura dell'estremità distale del radio: Frattura da estensione	S60.84	Altri traumatismi superficiali del polso e della mano: Corpo estraneo superficiale (scheggia)
S52.52	Frattura dell'estremità distale del radio: Frattura da flessione	S61.0	Ferita aperta del(le) dito(a) senza lesione dell'unghia
S52.59	Frattura dell'estremità distale del radio: Altre e multiple parti	S61.1	Ferita aperta del(le) dito(a) con lesione dell'unghia
S52.6	Frattura dell'estremità distale sia dell'ulna che del radio	S61.7	Ferite aperte multiple del polso e della mano
S52.7	Fratture multiple dell'avambraccio	S61.80	Ferita aperta di altre parti del polso e della mano, non specificata
S52.8	Frattura di altre parti dell'avambraccio	S61.87	Danno ai tessuti molli di primo grado su frattura o lussazione aperta del polso e della mano
S52.9	Frattura dell'avambraccio, parte non specificata	S61.88	Danno ai tessuti molli di secondo grado su frattura o lussazione aperta del polso e della mano
S53.0	Lussazione della testa del radio	S61.89	Danno ai tessuti molli di terzo grado su frattura o lussazione aperta del polso e della mano
S53.10	Lussazione del gomito: Non specificata	S61.9	Ferita aperta del polso e della mano, parte non specificata
S53.11	Altra e non specificata lussazione del gomito: Anteriore	S62.0	Frattura dell'osso navicolare [scafoide] della mano
S53.12	Altra e non specificata lussazione del gomito: Posteriore	S62.10	Frattura: Osso(a) carpale(i), non specificato(e)
S53.13	Altra e non specificata lussazione del gomito: Mediale		
S53.14	Altra e non specificata lussazione del gomito: Laterale		

S62.11	Frattura: Osso semilunare	S65.4	Traumatismo di vaso(i) sanguigno(i) del pollice
S62.12	Frattura: Osso piramidale	S65.5	Traumatismo di vaso(i) sanguigno(i) di altro dito
S62.13	Frattura: Osso pisiforme	S65.7	Traumatismo di vasi sanguigni multipli a livello del polso e della mano
S62.14	Frattura: Osso trapezio	S65.8	Traumatismo di altri vasi sanguigni a livello del polso e della mano
S62.15	Frattura: Osso trapezoide	S65.9	Traumatismo di vaso sanguigno non specificato a livello del polso e della mano
S62.16	Frattura: Osso capitato	S66.0	Traumatismo di muscoli e tendini flessori lunghi del pollice a livello del polso e della mano
S62.17	Frattura: Osso uncinato	S66.1	Traumatismo di muscoli e tendini flessori di altro dito a livello del polso e della mano
S62.19	Frattura di altre o multiple ossa carpali	S66.2	Traumatismo di muscoli e tendini estensori del pollice a livello del polso e della mano
S62.20	Frattura del primo osso metacarpale: Parte non specificata	S66.3	Traumatismo di muscoli e tendini estensori di altro dito a livello del polso e della mano
S62.21	Frattura del primo osso metacarpale: Base	S66.4	Traumatismo di muscoli e tendini intrinseci del pollice a livello del polso e della mano
S62.22	Frattura del primo osso metacarpale: Corpo	S66.5	Traumatismo di muscoli e tendini intrinseci di altro dito a livello del polso e della mano
S62.23	Frattura del primo osso metacarpale: Collo	S66.6	Traumatismo di muscoli e tendini flessori multipli a livello del polso e della mano
S62.24	Frattura del primo osso metacarpale: Testa	S66.7	Traumatismo di muscoli e tendini estensori multipli a livello del polso e della mano
S62.30	Frattura di altro osso metacarpale: Parte non specificata	S66.8	Traumatismo di altri muscoli e tendini a livello del polso e della mano
S62.31	Frattura di altro osso metacarpale: Base	S66.9	Traumatismo di muscolo e tendine non specificato a livello del polso e della mano
S62.32	Frattura di altro osso metacarpale: Corpo	S67.0	Traumatismo da schiacciamento del pollice e altro(e) dito(a) della mano
S62.33	Frattura di altro osso metacarpale: Collo	S67.8	Traumatismo da schiacciamento di altre e non specificate parti del polso e della mano
S62.34	Frattura di altro osso metacarpale: Testa	S68.0	Amputazione traumatica del pollice (completa) (parziale)
S62.4	Fratture multiple di ossa metacarpali	S68.1	Amputazione traumatica di altro dito singolo della mano (completa) (parziale)
S62.50	Frattura del pollice: Parte non specificata	S68.2	Amputazione traumatica di due o più dita (completa) (parziale)
S62.51	Frattura del pollice: Falange prossimale	S68.3	Amputazione traumatica combinata di (parte di) dito(a) con altre parti del polso e della mano
S62.52	Frattura del pollice: Falange distale	S68.4	Amputazione traumatica della mano a livello del polso
S62.60	Frattura di altro dito della mano: Parte non specificata	S68.8	Amputazione traumatica di altre parti del polso e della mano
S62.61	Frattura di altro dito della mano: Falange prossimale	S68.9	Amputazione traumatica del polso e della mano, livello non specificato
S62.62	Frattura di altro dito della mano: Falange media	S69.7	Traumatismi multipli del polso e della mano
S62.63	Frattura di altro dito della mano: Falange distale	S70.82	Altri traumatismi superficiali dell'anca e della coscia: Formazione di vesciche (non termiche)
S62.7	Fratture multiple delle dita della mano	S70.83	Altri traumatismi superficiali dell'anca e della coscia: Morso o puntura d'insetto (non velenoso)
S62.8	Frattura di altre e non specificate parti del polso e della mano	S70.84	Altri traumatismi superficiali dell'anca e della coscia: Corpo estraneo superficiale (scheggia)
S63.00	Lussazione del polso: Parte non specificata	S70.9	Traumatismo superficiale dell'anca e della coscia non specificato
S63.01	Lussazione del polso: (Articolazione) radioulnare	S71.0	Ferita aperta dell'anca
S63.02	Lussazione del polso: (Articolazione) radiocarpica	S71.1	Ferita aperta della coscia
S63.03	Lussazione del polso: (Articolazione) mediocarpica	S71.7	Ferite aperte multiple dell'anca e della coscia
S63.04	Lussazione del polso: (Articolazione) carpometacarpica	S71.80	Ferita aperta di altre e non specificate parti del cingolo pelvico
S63.08	Lussazione del polso: Altro	S71.87	Danno ai tessuti molli di primo grado su frattura o lussazione aperta dell'anca e della coscia
S63.10	Lussazione di dito della mano: Parte non specificata	S71.88	Danno ai tessuti molli di secondo grado su frattura o lussazione aperta dell'anca e della coscia
S63.11	Lussazione di dito della mano: (Articolazione) metacarpofalangea	S71.89	Danno ai tessuti molli di terzo grado su frattura o lussazione aperta dell'anca e della coscia
S63.12	Lussazione di dito della mano: (Articolazione) interfalangea	S72.00	Frattura del collo del femore: Parte non specificata
S63.2	Lussazioni multiple di dita della mano	S72.01	Frattura del collo del femore: Intracapsulare
S63.3	Rottura traumatica di legamento del polso e del carpo	S72.02	Frattura del collo del femore: Epifisi (prossimale), epifisiolisi
S63.4	Rottura traumatica di legamento di dito della mano a livello della (e) articolazione(i) metacarpofalangea(e) e interfalangea(e)	S72.03	Frattura del collo del femore: Sottocapitata
S63.50	Distorsione e distrazione del polso: Parte non specificata	S72.04	Frattura del collo del femore: Mediocervicale
S63.51	Distorsione e distrazione del polso: (Articolazione) carpale	S72.05	Frattura del collo del femore: Basicervicale
S63.52	Distorsione e distrazione del polso: (Legamento) (Articolazione) radiocarpico(a)	S72.08	Frattura del collo del femore: Altre parti
S63.53	Distorsione e distrazione del polso: (Articolazione) carpometacarpica	S72.10	Frattura del femore: Trocanterica, non specificata
S63.58	Distorsione e distrazione del polso: Altre parti	S72.11	Frattura del femore: Intertrocanterica
S63.60	Distorsione e distrazione di dito(a) della mano: Parte non specificata	S72.2	Frattura sottotrocanterica
S63.61	Distorsione e distrazione di dito(a) della mano: (Articolazione) metacarpofalangea	S72.3	Frattura diafisaria del femore
S63.62	Distorsione e distrazione di dito(a) della mano: (Articolazione) interfalangea		
S63.68	Distorsione e distrazione di dito(a) della mano: Altre parti		
S63.7	Distorsione e distrazione di altre e non specificate parti della mano		
S64.0	Traumatismo del nervo ulnare a livello del polso e della mano		
S64.1	Traumatismo del nervo mediano a livello del polso e della mano		
S64.2	Traumatismo del nervo radiale a livello del polso e della mano		
S64.3	Traumatismo di nervo digitale del pollice		
S64.4	Traumatismo di nervo digitale di altro dito della mano		
S64.7	Traumatismo di nervi multipli a livello del polso e della mano		
S64.8	Traumatismo di altri nervi a livello del polso e della mano		
S64.9	Traumatismo di nervo non specificato a livello del polso e della mano		
S65.0	Traumatismo dell'arteria ulnare a livello del polso e della mano		
S65.1	Traumatismo dell'arteria radiale a livello del polso e della mano		
S65.2	Traumatismo dell'arco palmare superficiale		
S65.3	Traumatismo dell'arco palmare profondo		

S72.40	Frattura dell'estremità distale del femore: Parte non specificata	S82.11	Frattura dell'estremità prossimale della tibia: Con frattura del perone (qualsiasi parte)
S72.41	Frattura dell'estremità distale del femore: Condilo (laterale) (mediale)	S82.18	Frattura dell'estremità prossimale della tibia: Altro
S72.42	Frattura dell'estremità distale del femore: Epifisi, epifisiolisi	S82.21	Frattura diafisaria della tibia: Con frattura del perone (qualsiasi parte)
S72.43	Frattura dell'estremità distale del femore: Sovracondiloidea	S82.28	Frattura diafisaria della tibia: Altro
S72.44	Frattura dell'estremità distale del femore: Intercondiloidea	S82.31	Frattura dell'estremità distale della tibia: Con frattura del perone (qualsiasi parte)
S72.7	Fratture multiple del femore	S82.38	Frattura dell'estremità distale della tibia: Altro
S72.8	Fratture di altre parti del femore	S82.40	Frattura del solo perone: Parte non specificata
S72.9	Frattura del femore, parte non specificata	S82.41	Frattura del solo perone: Estremità prossimale
S73.00	Lussazione dell'anca: Non specificata	S82.42	Frattura del solo perone: Diafisi
S73.01	Lussazione dell'anca: Posteriore	S82.49	Frattura del solo perone: Multipla
S73.02	Lussazione dell'anca: Anteriore	S82.5	Frattura del malleolo mediale
S73.08	Lussazione dell'anca: Altro	S82.6	Frattura del malleolo laterale
S73.10	Distorsione e distrazione dell'anca: Parte non specificata	S82.7	Fratture multiple della gamba
S73.11	Distorsione e distrazione dell'anca: (Legamento) ileofemorale	S82.81	Frattura bimalleolare
S73.12	Distorsione e distrazione dell'anca: (Legamento) ischiocapsulare	S82.82	Frattura trimalleolare
S73.18	Distorsione e distrazione dell'anca: Altre parti	S82.88	Fratture di altre parti della gamba
S74.0	Traumatismo del nervo sciatico a livello dell'anca e della coscia	S82.9	Frattura della gamba, parte non specificata
S74.1	Traumatismo del nervo femorale a livello dell'anca e della coscia	S83.0	Lussazione della rotula
S74.2	Traumatismo di nervo sensitivo cutaneo a livello dell'anca e della coscia	S83.10	Lussazione del ginocchio: Non specificata
S74.7	Traumatismo di nervi multipli a livello dell'anca e della coscia	S83.11	Lussazione del ginocchio: Lussazione anteriore della tibia prossimale
S74.8	Traumatismo di altri nervi a livello dell'anca e della coscia	S83.12	Lussazione del ginocchio: Lussazione posteriore della tibia prossimale
S74.9	Traumatismo di nervo non specificato a livello dell'anca e della coscia	S83.13	Lussazione del ginocchio: Lussazione mediale della tibia prossimale
S75.0	Traumatismo dell'arteria femorale	S83.14	Lussazione del ginocchio: Lussazione laterale della tibia prossimale
S75.1	Traumatismo della vena femorale a livello dell'anca e della coscia	S83.18	Lussazione del ginocchio: Altro
S75.2	Traumatismo della vena grande safena a livello dell'anca e della coscia	S83.2	Lesione del menisco in atto
S75.7	Traumatismo di vasi sanguigni multipli a livello dell'anca e della coscia	S83.3	Lesione in atto della cartilagine articolare del ginocchio
S75.8	Traumatismo di altri vasi sanguigni a livello dell'anca e della coscia	S83.40	Distorsione e distrazione del ginocchio: Legamento collaterale non specificato
S75.9	Traumatismo di vaso sanguigno non specificato a livello dell'anca e della coscia	S83.41	Distorsione e distrazione del ginocchio: Distorsione del legamento collaterale peroneale [esterno]
S76.0	Traumatismo di muscolo e di tendine dell'anca	S83.42	Distorsione e distrazione del ginocchio: Distorsione del legamento collaterale tibiale [interno]
S76.1	Traumatismo muscolare e tendineo del quadricipite	S83.43	Distorsione e distrazione del ginocchio: Lacerazione del legamento collaterale peroneale [esterno]
S76.2	Traumatismo muscolare e tendineo degli adduttore della coscia	S83.44	Distorsione e distrazione del ginocchio: Lacerazione del legamento collaterale tibiale [interno]
S76.3	Traumatismo muscolare e tendineo del gruppo muscolare posteriore a livello della coscia	S83.50	Distorsione e distrazione del ginocchio: Legamento crociato non specificato
S76.4	Traumatismo di altri e non specificati muscoli e tendini a livello della coscia	S83.51	Distorsione e distrazione del ginocchio: Distorsione del legamento crociato anteriore
S76.7	Traumatismo di multipli muscoli e tendini a livello dell'anca e della coscia	S83.52	Distorsione e distrazione del ginocchio: Distorsione del legamento crociato posteriore
S77.0	Traumatismo da schiacciamento dell'anca	S83.53	Distorsione e distrazione del ginocchio: Lacerazione del legamento crociato anteriore
S77.1	Traumatismo da schiacciamento della coscia	S83.54	Distorsione e distrazione del ginocchio: Lacerazione del legamento crociato posteriore
S77.2	Traumatismo da schiacciamento dell'anca con la coscia	S83.6	Distorsione e distrazione di altre e non specificate parti del ginocchio
S78.0	Amputazione traumatica dell' articolazione dell'anca	S83.7	Traumatismo di strutture multiple del ginocchio
S78.1	Amputazione traumatica tra l'anca e il ginocchio	S84.0	Traumatismo del nervo tibiale a livello della gamba
S78.9	Amputazione traumatica dell'anca e della coscia, livello non specificato	S84.1	Traumatismo del nervo peroneale a livello della gamba
S79.7	Traumatismi multipli dell'anca e della coscia	S84.2	Traumatismo di nervo sensitivo cutaneo a livello della gamba
S80.82	Altri traumatismi superficiali della gamba: Formazione di vesciche (non termiche)	S84.7	Traumatismo di nervi multipli a livello della gamba
S80.83	Altri traumatismi superficiali della gamba: Morso o puntura d'insetto (non velenoso)	S84.8	Traumatismo di altri nervi a livello della gamba
S80.84	Altri traumatismi superficiali della gamba: Corpo estraneo superficiale (scheggia)	S84.9	Traumatismo di nervo non specificato a livello della gamba
S81.0	Ferita aperta del ginocchio	S85.0	Traumatismo dell' arteria poplitea
S81.7	Ferite aperte multiple della gamba	S85.1	Traumatismo dell' arteria tibiale (anteriore) (posteriore)
S81.80	Ferita aperta di altre parti della gamba, non specificata	S85.2	Traumatismo dell' arteria peroneale
S81.87	Danno ai tessuti molli di primo grado su frattura o lussazione aperta della gamba	S85.3	Traumatismo della vena grande safena a livello della gamba
S81.88	Danno ai tessuti molli di secondo grado su frattura o lussazione aperta della gamba	S85.4	Traumatismo della vena piccola safena a livello della gamba
S81.89	Danno ai tessuti molli di terzo grado su frattura o lussazione aperta della gamba	S85.5	Traumatismo della vena poplitea
S81.9	Ferita aperta della gamba, parte non specificata	S85.7	Traumatismo di vasi sanguigni multipli a livello della gamba
S82.0	Frattura della rotula	S85.8	Traumatismo di altri vasi sanguigni a livello della gamba

S85.9	Traumatismo di vaso sanguigno non specificato a livello della gamba	S93.43	Distorsione e distrazione della caviglia: Legamento tibioperoneo (anteriore) (posteriore), distale
S86.0	Traumatismo del tendine di Achille	S93.48	Distorsione e distrazione della caviglia: Altre parti
S86.1	Traumatismo di altro(i) muscolo(i) e tendine(i) del gruppo muscolare posteriore a livello della gamba	S93.5	Distorsione e distrazione del(le) dito(a) del piede
S86.2	Traumatismo di muscolo(i) e tendine(i) del gruppo muscolare anteriore a livello della gamba	S93.6	Distorsione e distrazione di altre e non specificate parti del piede
S86.3	Traumatismo di muscolo(i) e tendine(i) del gruppo muscolare peroneale a livello della gamba	S94.0	Traumatismo del nervo plantare laterale
S86.7	Traumatismo di muscoli e tendini multipli a livello della gamba	S94.1	Traumatismo del nervo plantare mediale
S86.8	Traumatismo di altri muscoli e tendini a livello della gamba	S94.2	Traumatismo del nervo peroneale profondo a livello della caviglia e del piede
S86.9	Traumatismo di muscolo e tendine non specificati a livello della gamba	S94.3	Traumatismo di nervo sensitivo cutaneo a livello della caviglia e del piede
S87.0	Traumatismo da schiacciamento del ginocchio	S94.7	Traumatismo di nervi multipli a livello della caviglia e del piede
S87.8	Traumatismo da schiacciamento di altre e non specificate parti della gamba	S94.8	Traumatismo di altri nervi a livello della caviglia e del piede
S88.0	Amputazione traumatica a livello del ginocchio	S94.9	Traumatismo di nervo non specificato a livello della caviglia e del piede
S88.1	Amputazione traumatica tra il ginocchio e la caviglia	S95.0	Traumatismo dell'arteria dorsale del piede
S88.9	Amputazione traumatica della gamba, livello non specificato	S95.1	Traumatismo dell'arteria plantare del piede
S89.7	Traumatismi multipli della gamba	S95.2	Traumatismo della vena dorsale del piede
S90.82	Altri traumatismi superficiali della caviglia e del piede: Formazione di vesciche (non termiche)	S95.7	Traumatismo di vasi sanguigni multipli a livello della caviglia e del piede
S90.83	Altri traumatismi superficiali della caviglia e del piede: Morso o puntura d'insetto (non velenoso)	S95.8	Traumatismo di altri vasi sanguigni a livello della caviglia e del piede
S90.84	Altri traumatismi superficiali della caviglia e del piede: Corpo estraneo superficiale (scheggia)	S95.9	Traumatismo di vaso sanguigno non specificato a livello della caviglia e del piede
S91.0	Ferita aperta della caviglia	S96.0	Traumatismo di muscoli e di tendini flessori lunghi delle dita del piede a livello della caviglia e del piede
S91.1	Ferita aperta del(le) dito(a) del piede senza danno all'unghia	S96.1	Traumatismo di muscoli e di tendini estensori lunghi delle dita del piede a livello della caviglia e del piede
S91.2	Ferita aperta del(le) dito(a) del piede con danno all'unghia	S96.2	Traumatismo di muscoli e di tendini intrinseci a livello della caviglia e del piede
S91.3	Ferita aperta di altre parti del piede	S96.7	Traumatismo di muscoli e tendini multipli a livello della caviglia e del piede
S91.7	Ferite aperte multiple della caviglia e del piede	S96.8	Traumatismo di altri muscoli e tendini a livello della caviglia e del piede
S91.80	Ferita aperta di altre parti della caviglia e del piede	S96.9	Traumatismo di muscolo e di tendine, non specificato, della caviglia e del piede
S91.87	Danno ai tessuti molli di primo grado su frattura o lussazione aperta del piede	S97.0	Traumatismo da schiacciamento della caviglia
S91.88	Danno ai tessuti molli di secondo grado su frattura o lussazione aperta del piede	S97.1	Traumatismo da schiacciamento di dito(a)
S91.89	Danno ai tessuti molli di terzo grado su frattura o lussazione aperta del piede	S97.8	Traumatismo da schiacciamento di altre parti della caviglia e del piede
S92.0	Frattura del calcagno	S98.0	Amputazione traumatica del piede a livello della caviglia
S92.1	Frattura del talo	S98.1	Amputazione traumatica di un dito del piede
S92.20	Frattura: Altro(e) osso(a) tarsale(i), non specificato(e)	S98.2	Amputazione traumatica di due o più dita del piede
S92.21	Frattura: Osso navicolare [scafoide] del piede	S98.3	Amputazione traumatica di altre parti del piede
S92.22	Frattura: Osso cuboide	S98.4	Amputazione traumatica del piede, livello non specificato
S92.23	Frattura: Osso cuneiforme (intermedio) (laterale) (mediale)	S99.7	Traumatismi multipli della caviglia e del piede
S92.28	Frattura: Altre ossa tarsali	T01.0	Ferite aperte interessanti testa e collo
S92.3	Frattura di osso metatarsale	T01.1	Ferite aperte interessanti torace e addome, regione lombosacrale e pelvi
S92.4	Frattura dell'alluce	T01.2	Ferite aperte interessanti regioni multiple di arto(i) superiore(i)
S92.5	Frattura di altro dito del piede	T01.3	Ferite aperte interessanti regioni multiple di arto(i) inferiore(i)
S92.7	Fratture multiple del piede	T01.6	Ferite aperte interessanti regioni multiple di arto(i) superiore(i) con arto(i) inferiore(i)
S92.9	Frattura del piede non specificata	T01.8	Ferite aperte interessanti altre combinazioni di regioni corporee
S93.0	Lussazione dell'articolazione della caviglia	T01.9	Ferite aperte multiple non specificate
S93.10	Lussazione del(le) dito(a) del piede: Non specificato(e)	T03.0	Lussazioni, distorsioni e distrazioni interessanti la testa e il collo
S93.11	Lussazione del(le) dito(a) del piede: (Articolazione) metatarsofalangea	T03.1	Lussazioni, distorsioni e distrazioni interessanti il torace, la regione lombosacrale e la pelvi
S93.12	Lussazione del(le) dito(a) del piede: (Articolazione) interfalangea	T03.2	Lussazioni, distorsioni e distrazioni interessanti regioni multiple di arto(i) superiore(i)
S93.2	Rottura di legamenti a livello della caviglia e del piede	T03.3	Lussazioni, distorsioni e distrazioni interessanti regioni multiple di arto(i) inferiore(i)
S93.30	Lussazione di altre e non specificate parti del piede: Parte non specificata	T03.4	Lussazioni, distorsioni e distrazioni interessanti regioni multiple di arto(i) superiore(i) con arto(i) inferiore(i)
S93.31	Lussazione di altre e non specificate parti del piede: Tarso, articolazione non specificata	T03.8	Lussazioni, distorsioni e distrazioni interessanti altre combinazioni di regioni corporee
S93.32	Lussazione di altre e non specificate parti del piede: (Articolazione) mediotarsica	T03.9	Lussazioni, distorsioni e distrazioni multiple non specificate
S93.33	Lussazione di altre e non specificate parti del piede: (Articolazione) tarsometatarsica	T04.0	Traumatismi da schiacciamento interessanti testa e collo
S93.34	Lussazione di altre e non specificate parti del piede: Metatarso, articolazione non specificata	T04.1	Traumatismi da schiacciamento interessanti il torace, l'addome, la regione lombosacrale e la pelvi
S93.38	Lussazione di altre e non specificate parti del piede: Altro	T04.2	Traumatismi da schiacciamento interessanti regioni multiple di arto(i) superiore(i)
S93.40	Distorsione e distrazione della caviglia: Parte non specificata		
S93.41	Distorsione e distrazione della caviglia: Legamento deltoideo		
S93.42	Distorsione e distrazione della caviglia: Legamento peroneocalcaneale		

T04.3	Traumatismi da schiacciamento interessanti regioni multiple di arto(i) inferiore(i)	T11.3	Traumatismo di nervo non specificato di arto superiore, livello non specificato
T04.4	Traumatismi da schiacciamento interessanti regioni multiple di arto(i) superiore(i), e arto(i) inferiore(i)	T11.4	Traumatismo di vaso sanguigno non specificato, di arto superiore, livello non specificato
T04.7	Traumatismi da schiacciamento del torace, dell'addome, della regione lombosacrale, della pelvi e di arto(i)	T11.5	Traumatismo di muscolo e tendine non specificati di arto superiore, livello non specificato
T04.8	Traumatismi da schiacciamento interessanti altre combinazioni di regioni corporee	T11.6	Amputazione traumatica di arto superiore, livello non specificato
T04.9	Traumatismi multipli da schiacciamento non specificati	T12.0	Frattura di arto inferiore, livello non specificato: chiusa
T05.0	Amputazione traumatica di entrambe le mani	T12.1	Frattura di arto inferiore, livello non specificato: aperta
T05.1	Amputazione traumatica di una mano e dell'arto superiore controlaterale [qualsiasi livello, tranne la mano]	T13.1	Ferita aperta di arto inferiore, livello non specificato
T05.2	Amputazione traumatica di entrambi gli arti superiori [qualsiasi livello]	T13.2	Lussazione, distorsione e distrazione di articolazione e legamento non specificati di arto inferiore, livello non specificato
T05.3	Amputazione traumatica di entrambi i piedi	T13.3	Traumatismo di nervo non specificato di arto inferiore, livello non specificato
T05.4	Amputazione traumatica di un piede e dell'arto inferiore controlaterale [qualsiasi livello, tranne il piede]	T13.4	Traumatismo di vaso sanguigno non specificato, di arto inferiore, livello non specificato
T05.5	Amputazione traumatica di entrambi gli arti inferiori [qualsiasi livello]	T13.5	Traumatismo di muscolo e tendine di arto inferiore non specificati, livello non specificato
T05.6	Amputazione traumatica degli arti superiori e inferiori, qualsiasi combinazione [qualsiasi livello]	T13.6	Amputazione traumatica di arto inferiore, livello non specificato
T05.8	Amputazioni traumatiche interessanti altre combinazioni di regioni corporee	T14.1	Ferita aperta di regione corporea non specificata
T05.9	Amputazioni traumatiche multiple non specificate	T14.20	Frattura di regione corporea non specificata: chiusa
T06.0	Traumatismi dell'encefalo e dei nervi cranici con traumatismi di nervi e del midollo spinale a livello del collo	T14.21	Frattura di regione corporea non specificata: aperta
T06.1	Traumatismi di nervi e del midollo spinale interessanti altre regioni corporee multiple	T14.3	Lussazione, distorsione e distrazione di regione corporea non specificata
T06.2	Traumatismi di nervi interessanti regioni corporee multiple	T14.4	Traumatismo di nervo(i) di regione corporea non specificata
T06.3	Traumatismi di vasi sanguigni interessanti regioni corporee multiple	T14.5	Traumatismo di vaso(i) sanguigno(i) di regione corporea non specificata
T06.4	Traumatismi di muscoli e di tendini interessanti regioni corporee multiple	T14.6	Traumatismo di muscoli e tendini di regione corporea non specificata
T06.5	Traumatismi di organi intratoracici con organi intraaddominali e pelvici	T14.7	Traumatismo da schiacciamento e amputazione traumatica di regione corporea non specificata
T06.8	Altri traumatismi specificati interessanti regioni corporee multiple	T79.0	Embolia gassosa (traumatica)
T08.0	Frattura della colonna vertebrale, livello non specificato: chiusa	T79.1	Embolia adiposa (traumatica)
T08.1	Frattura della colonna vertebrale, livello non specificato: aperta	T79.2	Emorragia traumatica secondaria e recidivante
T09.1	Ferita aperta del tronco, livello non specificato	T79.3	Infezione post-traumatica di ferita, non classificata altrove
T09.2	Lussazione, distorsione e distrazione di articolazione e legamento del tronco, senza specificazione	T79.4	Shock traumatico
T09.3	Traumatismo del midollo spinale, livello non specificato	T79.5	Anuria traumatica
T09.4	Traumatismo di nervo, radice nervosa spinale e plesso del tronco non specificati	T79.60	Ischemia muscolare traumatica delle estremità superiori
T09.5	Traumatismo di muscolo e tendine del tronco non specificati	T79.61	Ischemia muscolare traumatica della coscia e dell'anca
T09.6	Amputazione traumatica del tronco, livello non specificato	T79.62	Ischemia muscolare traumatica della gamba
T10.0	Frattura di arto superiore, livello non specificato: chiusa	T79.63	Ischemia muscolare traumatica del piede
T10.1	Frattura di arto superiore, livello non specificato: aperta	T79.68	Ischemia muscolare traumatica di altra sede
T11.1	Ferita aperta di arto superiore, livello non specificato	T79.69	Ischemia muscolare traumatica di sede non specificata
T11.2	Lussazione, distorsione e distrazione di articolazione e legamento non specificati di arto superiore, livello non specificato	T79.7	Enfisema sottocutaneo di origine traumatica
		T79.8	Altre complicanze precoci di trauma
		T79.9	Complicanza precoce di trauma non specificata
		T89.00	Complicanze di ferita aperta: Non specificate
		T89.01	Complicanze di ferita aperta: Corpo estraneo (con o senza infezione)
		T89.02	Complicanze di ferita aperta: Infezione
		T89.03	Complicanze di ferita aperta: Altro

Diagnosi PTR-2

S01.83	Ferita aperta (qualsiasi parte della testa) in collegamento con traumatismo intracranico	S06.38	Altri traumatismi cerebrali e cerebellari focali
S01.88	Danno ai tessuti molli di secondo grado su frattura o lussazione aperta della testa	S06.4	Emorragia epidurale
S01.89	Danno ai tessuti molli di terzo grado su frattura o lussazione aperta della testa	S06.5	Emorragia subdurale traumatica
S06.1	Edema cerebrale traumatico	S06.6	Emorragia subaracnoidea traumatica
S06.20	Traumatismo cerebrale e cerebellare diffuso, non specificato	S06.72	Traumatismo intracranico con perdita di coscienza: Più di 24 ore, con ritorno al precedente stato di coscienza
S06.21	Contusioni cerebrali diffuse	S06.8	Altri traumatismi intracranici
S06.22	Contusioni cerebellari diffuse	S07.0	Traumatismo da schiacciamento del viso
S06.23	Ematomi intracerebrali e cerebellari multipli	S07.1	Traumatismo da schiacciamento del cranio
S06.28	Altri traumatismi cerebrali e cerebellari diffusi	S07.8	Traumatismo da schiacciamento di altre parti della testa
S06.30	Traumatismo cerebrale e cerebellare focale, non specificato	S07.9	Traumatismo da schiacciamento della testa, parte non specificata
S06.31	Contusione cerebrale focale	S11.88	Danno ai tessuti molli di secondo grado su frattura o lussazione aperta del collo
S06.32	Contusione cerebellare focale	S11.89	Danno ai tessuti molli di terzo grado su frattura o lussazione aperta del collo
S06.33	Ematoma cerebrale focale	S15.01	Traumatismo: Arteria carotide comune
S06.34	Ematoma cerebellare focale		

S15.02	Traumatismo: Arteria carotide esterna	S17.0	Traumatismo da schiacciamento di laringe e trachea
S15.03	Traumatismo: Arteria carotide interna	S17.8	Traumatismo da schiacciamento di altre parti del collo
S15.2	Traumatismo della vena giugulare esterna	S17.9	Traumatismo da schiacciamento del collo, parte non specificata
S15.3	Traumatismo della vena giugulare interna	T04.0	Traumatismi da schiacciamento interessanti testa e collo
S15.7	Traumatismo di vasi sanguigni multipli a livello del collo		

Diagnosi PTR-3

S12.8	Frattura di altre parti del collo	S27.0	Pneumotorace traumatico
S21.83	Ferita aperta (qualsiasi parte del torace) in collegamento con traumatismo intratoracico	S27.1	Emotorace traumatico
S21.88	Danno ai tessuti molli di secondo grado su frattura o lussazione aperta del torace	S27.2	Emopneumotorace traumatico
S21.89	Danno ai tessuti molli di terzo grado su frattura o lussazione aperta del torace	S27.31	Contusione ed ematoma del polmone
S22.44	Fratture multiple delle costole: Con coinvolgimento di quattro e più costole	S27.32	Lacerazione del polmone
S22.5	Lembo toracico mobile [flail chest]	S27.38	Altri e non specificati traumatismi del polmone
S25.0	Traumatismo dell'aorta toracica	S27.4	Traumatismo di bronco
S25.1	Traumatismo dell'arteria anonima o succlavia	S27.5	Traumatismo della trachea toracica
S25.2	Traumatismo della vena cava superiore	S27.6	Traumatismo della pleura
S25.3	Traumatismo della vena anonima o succlavia	S27.7	Traumatismi multipli di organi intratoracici
S25.4	Traumatismo di vasi sanguigni polmonari	S27.81	Traumatismo: Diaframma
S25.7	Traumatismo di vasi sanguigni multipli del torace	S27.82	Traumatismo: Dotto toracico
S25.9	Traumatismo di vaso sanguigno non specificato del torace	S27.83	Traumatismo: Esofago, parte toracica
S26.0	Traumatismo del cuore con emopericardio	S27.84	Traumatismo: Timo
S26.81	Contusione del cuore	S27.88	Traumatismo: Altri organi intratoracici specificati
S26.82	Lacerazione del cuore senza apertura di cavità cardiaca	S27.9	Traumatismo di organo intratoracico non specificato
S26.83	Lacerazione del cuore con apertura di cavità cardiaca	S28.0	Trauma toracico da schiacciamento
S26.88	Altri traumatismi del cuore	S28.1	Amputazione traumatica di parte del torace
S26.9	Traumatismo del cuore non specificato	T02.71	Fratture interessanti il torace con fratture della regione lombosacrale, della pelvi e di arto(i): aperta
		T79.0	Embolia gassosa (traumatica)
		T79.1	Embolia adiposa (traumatica)

Diagnosi PTR-4

S35.0	Traumatismo dell'aorta addominale	S36.15	Grave lacerazione del fegato
S35.1	Traumatismo della vena cava inferiore	S36.16	Altro traumatismo del fegato
S35.2	Traumatismo del tronco celiaco o dell'arteria mesenterica	S36.17	Traumatismo: Colecisti
S35.3	Traumatismo della vena porta o della vena splenica	S36.18	Traumatismo: Dotto biliare
S35.4	Traumatismo di vaso sanguigno renale	S36.20	Traumatismo del pancreas: Parte non specificata
S35.5	Traumatismo di vaso sanguigno iliaco	S36.21	Traumatismo del pancreas: Testa
S35.7	Traumatismo di vasi sanguigni multipli a livello dell'addome, della regione lombosacrale e della pelvi	S36.22	Traumatismo del pancreas: Corpo
S35.8	Traumatismo di altri vasi sanguigni a livello dell'addome, della regione lombosacrale e della pelvi	S36.23	Traumatismo del pancreas: Coda
S35.9	Traumatismo di vaso sanguigno non specificato a livello dell'addome, della regione lombosacrale e della pelvi	S36.29	Traumatismo del pancreas: Altre e multiple parti
S36.00	Traumatismo della milza, non specificato	S36.3	Traumatismo dello stomaco
S36.01	Ematoma della milza	S36.40	Traumatismo: Intestino tenue, parte non specificata
S36.02	Lacerazione capsulare della milza, senza lacerazione maggiore del parenchima	S36.41	Traumatismo: Duodeno
S36.03	Lacerazione della milza con coinvolgimento del parenchima	S36.49	Traumatismo: Altre e multiple parti dell'intestino tenue
S36.04	Massiccia rottura parenchimale della milza	S36.50	Traumatismo: Colon, parte non specificata
S36.08	Altro traumatismo della milza	S36.51	Traumatismo: Colon ascendente
S36.10	Traumatismo del fegato, non specificato	S36.52	Traumatismo: Colon trasverso
S36.11	Contusione ed ematoma del fegato	S36.53	Traumatismo: Colon discendente
S36.12	Lacerazione del fegato, non specificata	S36.54	Traumatismo: Colon sigmoideo
S36.13	Lieve lacerazione del fegato	S36.59	Traumatismo: Altre e multiple parti del colon
S36.14	Moderata lacerazione del fegato	S36.6	Traumatismo del retto
		S36.7	Traumatismo di organi multipli intraaddominali
		S36.82	Traumatismo: Mesentere
		S36.88	Traumatismo: Altri organi intraaddominali

Diagnosi PTR-5

S37.00	Traumatismo del rene, non specificato	S37.03	Rottura completa del parenchima renale
S37.01	Contusione ed ematoma del rene	S37.81	Traumatismo: Surrenale
S37.02	Lacerazione del rene		

Diagnosi PTR-6

S37.1	Traumatismo dell'uretere	S37.32	Traumatismo dell'uretra: Parte spongiosa
S37.22	Rottura della vescica	S37.33	Traumatismo dell'uretra: Parte prostatica
S37.30	Traumatismo dell'uretra: Non specificato	S37.38	Traumatismo dell'uretra: Altre parti
S37.31	Traumatismo dell'uretra: Parte membranosa	S37.4	Traumatismo dell'ovaio

S37.5	Traumatismo della tuba di Falloppio	S37.83	Traumatismo: Vescicola seminale
S37.6	Traumatismo dell'utero	S37.84	Traumatismo: Dotto deferente
S37.7	Traumatismo di organi multipli pelvici	S39.6	Traumatismo di organo(i) intraaddominale(i) con organo(i) intrapelvico(i)
S37.82	Traumatismo: Prostatite		

Diagnosi PTR-7

S14.3	Traumatismo del plesso brachiale	S57.9	Traumatismo da schiacciamento dell'avambraccio, parte non specificata
S41.88	Danno ai tessuti molli di secondo grado su frattura o lussazione aperta del braccio	S58.0	Amputazione traumatica a livello del gomito
S41.89	Danno ai tessuti molli di terzo grado su frattura o lussazione aperta del braccio	S58.1	Amputazione traumatica tra il gomito e il polso
S44.0	Traumatismo del nervo ulnare a livello del braccio	S58.9	Amputazione traumatica dell'avambraccio, livello non specificato
S44.1	Traumatismo del nervo mediano a livello del braccio	S64.0	Traumatismo del nervo ulnare a livello del polso e della mano
S44.2	Traumatismo del nervo radiale a livello del braccio	S64.1	Traumatismo del nervo mediano a livello del polso e della mano
S44.3	Traumatismo del nervo ascellare	S64.2	Traumatismo del nervo radiale a livello del polso e della mano
S44.7	Traumatismo di nervi multipli a livello della spalla e del braccio	S64.7	Traumatismo di nervi multipli a livello del polso e della mano
S45.0	Traumatismo dell'arteria ascellare	S65.0	Traumatismo dell'arteria ulnare a livello del polso e della mano
S45.1	Traumatismo dell'arteria brachiale	S65.1	Traumatismo dell'arteria radiale a livello del polso e della mano
S45.2	Traumatismo della vena ascellare o brachiale	S65.7	Traumatismo di vasi sanguigni multipli a livello del polso e della mano
S45.3	Traumatismo di vena superficiale a livello della spalla e del braccio	S65.8	Traumatismo di altri vasi sanguigni a livello del polso e della mano
S45.7	Traumatismo di vasi sanguigni multipli a livello della spalla e del braccio	S65.9	Traumatismo di vaso sanguigno non specificato a livello del polso e della mano
S45.8	Traumatismo di altri vasi sanguigni a livello della spalla e del braccio	S68.3	Amputazione traumatica combinata di (parte di) dito(a) con altre parti del polso e della mano
S45.9	Traumatismo di vaso sanguigno non specificato a livello della spalla e del braccio	S68.4	Amputazione traumatica della mano a livello del polso
S47	Traumatismo da schiacciamento della spalla e del braccio	S68.8	Amputazione traumatica di altre parti del polso e della mano
S48.0	Amputazione traumatica dell'articolazione della spalla	S68.9	Amputazione traumatica del polso e della mano, livello non specificato
S48.1	Amputazione traumatica tra la spalla e il gomito	T02.21	Fratture interessanti regioni multiple dell'arto superiore: aperta
S48.9	Amputazione traumatica della spalla e del braccio, livello non specificato	T02.41	Fratture interessanti regioni multiple di entrambi gli arti superiori: aperta
S51.88	Danno ai tessuti molli di secondo grado su frattura o lussazione aperta dell'avambraccio	T04.2	Traumatismi da schiacciamento interessanti regioni multiple di arto(i) superiore(i)
S51.89	Danno ai tessuti molli di terzo grado su frattura o lussazione aperta dell'avambraccio	T05.0	Amputazione traumatica di entrambe le mani
S54.0	Traumatismo del nervo ulnare a livello dell'avambraccio	T05.1	Amputazione traumatica di una mano e dell'arto superiore controlaterale [qualsiasi livello, tranne la mano]
S54.1	Traumatismo del nervo mediano a livello dell'avambraccio	T05.2	Amputazione traumatica di entrambi gli arti superiori [qualsiasi livello]
S54.2	Traumatismo del nervo radiale a livello dell'avambraccio	T10.1	Frattura di arto superiore, livello non specificato: aperta
S54.7	Traumatismo di nervi multipli a livello dell'avambraccio	T11.4	Traumatismo di vaso sanguigno non specificato, di arto superiore, livello non specificato
S55.0	Traumatismo dell'arteria ulnare a livello dell'avambraccio	T11.6	Amputazione traumatica di arto superiore, livello non specificato
S55.1	Traumatismo dell'arteria radiale a livello dell'avambraccio	T79.60	Ischemia muscolare traumatica delle estremità superiori
S55.2	Traumatismo di vena a livello dell'avambraccio	T79.61	Ischemia muscolare traumatica della coscia e dell'anca
S55.7	Traumatismo di vasi sanguigni multipli a livello dell'avambraccio	T79.62	Ischemia muscolare traumatica della gamba
S55.8	Traumatismo di altri vasi sanguigni a livello dell'avambraccio	T79.63	Ischemia muscolare traumatica del piede
S55.9	Traumatismo di vaso sanguigno, non specificato, a livello dell'avambraccio	T79.68	Ischemia muscolare traumatica di altra sede
S57.0	Traumatismo da schiacciamento del gomito	T79.69	Ischemia muscolare traumatica di sede non specificata
S57.8	Traumatismo da schiacciamento di altre parti dell'avambraccio		

Diagnosi PTR-8

S71.88	Danno ai tessuti molli di secondo grado su frattura o lussazione aperta dell'anca e della coscia	S72.42	Frattura dell'estremità distale del femore: Epifisi, epifisiolisi
S71.89	Danno ai tessuti molli di terzo grado su frattura o lussazione aperta dell'anca e della coscia	S72.43	Frattura dell'estremità distale del femore: Sovracondiloidea
S72.00	Frattura del collo del femore: Parte non specificata	S72.44	Frattura dell'estremità distale del femore: Intercondiloidea
S72.01	Frattura del collo del femore: Intracapsulare	S72.8	Fratture di altre parti del femore
S72.02	Frattura del collo del femore: Epifisi (prossimale), epifisiolisi	S72.9	Frattura del femore, parte non specificata
S72.03	Frattura del collo del femore: Sottocapitata	S74.0	Traumatismo del nervo sciatico a livello dell'anca e della coscia
S72.04	Frattura del collo del femore: Mediocervicale	S74.1	Traumatismo del nervo femorale a livello dell'anca e della coscia
S72.05	Frattura del collo del femore: Basicervicale	S74.7	Traumatismo di nervi multipli a livello dell'anca e della coscia
S72.08	Frattura del collo del femore: Altre parti	S74.9	Traumatismo di nervo non specificato a livello dell'anca e della coscia
S72.10	Frattura del femore: Trocanterica, non specificata	S75.0	Traumatismo dell'arteria femorale
S72.11	Frattura del femore: Intertrocanterica	S75.1	Traumatismo della vena femorale a livello dell'anca e della coscia
S72.2	Frattura sottotrocanterica	S75.7	Traumatismo di vasi sanguigni multipli a livello dell'anca e della coscia
S72.3	Frattura diafisaria del femore	S75.8	Traumatismo di altri vasi sanguigni a livello dell'anca e della coscia
S72.40	Frattura dell'estremità distale del femore: Parte non specificata	S77.0	Traumatismo da schiacciamento dell'anca
S72.41	Frattura dell'estremità distale del femore: Condilo (laterale) (mediale)		

S77.1	Traumatismo da schiacciamento della coscia	S95.0	Traumatismo dell'arteria dorsale del piede
S77.2	Traumatismo da schiacciamento dell'anca con la coscia	S95.2	Traumatismo della vena dorsale del piede
S78.0	Amputazione traumatica dell' articolazione dell'anca	S95.7	Traumatismo di vasi sanguigni multipli a livello della caviglia e del piede
S78.1	Amputazione traumatica tra l'anca e il ginocchio		
S78.9	Amputazione traumatica dell'anca e della coscia, livello non specificato	S95.8	Traumatismo di altri vasi sanguigni a livello della caviglia e del piede
S81.88	Danno ai tessuti molli di secondo grado su frattura o lussazione aperta della gamba	S98.0	Amputazione traumatica del piede a livello della caviglia
S81.89	Danno ai tessuti molli di terzo grado su frattura o lussazione aperta della gamba	S98.3	Amputazione traumatica di altre parti del piede
S82.41	Frattura del solo perone: Estremità prossimale	S98.4	Amputazione traumatica del piede, livello non specificato
S84.0	Traumatismo del nervo tibiale a livello della gamba	T02.50	Fratture interessanti regioni multiple di entrambi gli arti inferiori: chiusa
S84.1	Traumatismo del nervo peroneale a livello della gamba	T02.51	Fratture interessanti regioni multiple di entrambi gli arti inferiori: aperta
S84.7	Traumatismo di nervi multipli a livello della gamba	T02.60	Fratture interessanti regioni multiple di arto(i) superiore(i) con arto(i) inferiore(i): chiusa
S84.9	Traumatismo di nervo non specificato a livello della gamba	T02.61	Fratture interessanti regioni multiple di arto(i) superiore(i) con arto(i) inferiore(i): aperta
S85.0	Traumatismo dell' arteria poplitea	T04.3	Traumatismi da schiacciamento interessanti regioni multiple di arto(i) inferiore(i)
S85.1	Traumatismo dell' arteria tibiale (anteriore) (posteriore)	T05.3	Amputazione traumatica di entrambi i piedi
S85.2	Traumatismo dell' arteria peroneale	T05.4	Amputazione traumatica di un piede e dell'arto inferiore controlaterale [qualsiasi livello, tranne il piede]
S85.5	Traumatismo della vena poplitea	T05.5	Amputazione traumatica di entrambi gli arti inferiori [qualsiasi livello]
S85.7	Traumatismo di vasi sanguigni multipli a livello della gamba	T05.6	Amputazione traumatica degli arti superiori e inferiori, qualsiasi combinazione [qualsiasi livello]
S85.8	Traumatismo di altri vasi sanguigni a livello della gamba	T13.3	Traumatismo di nervo non specificato di arto inferiore, livello non specificato
S87.0	Traumatismo da schiacciamento del ginocchio	T13.6	Amputazione traumatica di arto inferiore, livello non specificato
S87.8	Traumatismo da schiacciamento di altre e non specificate parti della gamba		
S88.0	Amputazione traumatica a livello del ginocchio		
S88.1	Amputazione traumatica tra il ginocchio e la caviglia		
S88.9	Amputazione traumatica della gamba, livello non specificato		
S94.2	Traumatismo del nervo peroneale profondo a livello della caviglia e del piede		
S94.7	Traumatismo di nervi multipli a livello della caviglia e del piede		
S94.9	Traumatismo di nervo non specificato a livello della caviglia e del piede		

Diagnosi PTR-9

S12.0	Frattura della prima vertebra cervicale	S13.2	Lussazione di altra e non specificata parte del collo
S12.1	Frattura della seconda vertebra cervicale	S13.3	Lussazioni multiple del collo
S12.21	Frattura della terza vertebra cervicale	S14.0	Contusione ed edema del midollo spinale cervicale
S12.22	Frattura della quarta vertebra cervicale	S14.10	Traumatismi del midollo spinale cervicale, non specificati
S12.23	Frattura della quinta vertebra cervicale	S14.11	Lesione completa del midollo spinale cervicale
S12.24	Frattura della sesta vertebra cervicale	S14.12	Lesione centrale del midollo cervicale (lesione incompleta del midollo spinale)
S12.25	Frattura della settima vertebra cervicale	S14.13	Altra lesione incompleta del midollo spinale cervicale
S12.7	Fratture multiple della colonna cervicale	S14.70	Traumatismo del midollo spinale cervicale: Livello non specificato
S13.0	Rottura traumatica di disco intervertebrale cervicale	S14.71	Traumatismo del midollo spinale: C1
S13.10	Lussazione di vertebra cervicale: Livello non specificato	S14.72	Traumatismo del midollo spinale: C2
S13.11	Lussazione di vertebra cervicale: C1/C2	S14.73	Traumatismo del midollo spinale: C3
S13.12	Lussazione di vertebra cervicale: C2/C3	S14.74	Traumatismo del midollo spinale: C4
S13.13	Lussazione di vertebra cervicale: C3/C4	S14.75	Traumatismo del midollo spinale: C5
S13.14	Lussazione di vertebra cervicale: C4/C5	S14.76	Traumatismo del midollo spinale: C6
S13.15	Lussazione di vertebra cervicale: C5/C6	S14.77	Traumatismo del midollo spinale: C7
S13.16	Lussazione di vertebra cervicale: C6/C7	S14.78	Traumatismo del midollo spinale: C8
S13.17	Lussazione di vertebra cervicale: C7/D1		
S13.18	Lussazione di vertebra cervicale: Altro		

Diagnosi PTR-10

S23.0	Rottura traumatica di disco intervertebrale toracico	S24.12	Lesione incompleta del midollo spinale dorsale
S23.11	Lussazione di vertebra dorsale: D1/D2 e D2/D3	S24.3	Traumatismo di nervi periferici del torace
S23.12	Lussazione di vertebra dorsale: D3/D4 e D4/D5	S24.5	Traumatismo di altri nervi del torace
S23.13	Lussazione di vertebra dorsale: D5/D6 e D6/D7	S24.70	Traumatismo del midollo spinale dorsale: Livello non specificato
S23.14	Lussazione di vertebra dorsale: D7/D8 e D8/D9	S24.71	Traumatismo del midollo spinale: D1
S23.15	Lussazione di vertebra dorsale: D9/D10 e D10/D11	S24.72	Traumatismo del midollo spinale: D2/D3
S23.16	Lussazione di vertebra dorsale: D11/D12	S24.73	Traumatismo del midollo spinale: D4/D5
S23.17	Lussazione di vertebra dorsale: D12/L1	S24.74	Traumatismo del midollo spinale: D6/D7
S24.0	Commozione ed edema del midollo spinale dorsale	S24.75	Traumatismo del midollo spinale: D8/D9
S24.10	Traumatismi del midollo spinale dorsale, non specificati	S24.76	Traumatismo del midollo spinale: D10/D11
S24.11	Lesione completa del midollo spinale dorsale	S24.77	Traumatismo del midollo spinale: D12



Diagnosi PTR-11

S31.87	Danno ai tessuti molli di primo grado su frattura o lussazione aperta della colonna lombare e della pelvi	S34.70	Traumatismo del midollo spinale lombosacrale: Livello non specificato
S31.88	Danno ai tessuti molli di secondo grado su frattura o lussazione aperta della colonna lombare e della pelvi	S34.71	Traumatismo del midollo spinale: L1
S31.89	Danno ai tessuti molli di terzo grado su frattura o lussazione aperta della colonna lombare e della pelvi	S34.72	Traumatismo del midollo spinale: L2
S32.1	Frattura del sacro	S34.73	Traumatismo del midollo spinale: L3
S32.2	Frattura del coccige	S34.74	Traumatismo del midollo spinale: L4
S32.3	Frattura dell'osso iliaco	S34.75	Traumatismo del midollo spinale: L5
S32.4	Frattura dell'acetabolo	S34.76	Traumatismo del midollo spinale: S1
S32.5	Frattura del pube	S34.77	Traumatismo del midollo spinale: S2-S5
S32.81	Frattura: Ischio	S34.8	Traumatismo di altri e non specificati nervi a livello dell'addome, della regione lombosacrale e della pelvi
S32.83	Frattura: Pelvi, parte non specificata	S36.83	Traumatismo: Retroperitoneo
S32.89	Frattura: Altre e multiple parti della pelvi	S38.1	Traumatismo da schiacciamento di altre e non specificate parti dell'addome, della regione lombosacrale e della pelvi
S33.0	Rottura traumatica di disco intervertebrale lombare	T02.11	Fratture interessanti il torace, la regione lombosacrale e la pelvi: aperta
S33.4	Rottura traumatica della sinfisi pubica	T04.1	Traumatismi da schiacciamento interessanti il torace, l'addome, la regione lombosacrale e la pelvi
S34.0	Contusione ed edema del midollo spinale lombare	T06.0	Traumatismi dell'encefalo e dei nervi cranici con traumatismi di nervi e del midollo spinale a livello del collo
S34.10	Lesione completa del midollo spinale lombare	T06.1	Traumatismi di nervi e del midollo spinale interessanti altre regioni corporee multiple
S34.11	Lesione incompleta del midollo spinale lombare	T09.3	Traumatismo del midollo spinale, livello non specificato
S34.18	Altro traumatismo del midollo spinale lombare		
S34.30	Sindrome della cauda equina traumatica completa		
S34.31	Sindrome della cauda equina traumatica incompleta		
S34.38	Altri e non specificati traumatismi della cauda equina		
S34.4	Traumatismo del plesso lombosacrale		
S34.6	Traumatismo di nervo(i) periferico(i) dell'addome, della regione lombosacrale e della pelvi		

Funzione

Intervento su più localizzazioni



Intervento su più localizzazioni

Intervento su più localizzazioni

Intervento su localizzazioni multiple

Procedura nella almeno due delle tabelle EML-1, EML-2, EML-3, EML-4 o Procedura nella almeno due delle tabelle EML-1, EML-2, EML-3, EML-5 o Procedura nella almeno due delle tabelle EML-2, EML-6, EML-7, EML-8, EML-9 o Procedura nella almeno due delle tabelle EML-6, EML-8 o Procedura nella almeno due delle tabelle EML-5, EML-10, EML-8 o Procedura nella almeno due delle tabelle EML-11, EML-4, EML-10, EML-8, EML-9 o Procedura nella almeno due delle tabelle EML-1, EML-11, EML-6, EML-9 o Procedura nella almeno due delle tabelle EML-1, EML-7, EML-5, EML-10, EML-9 o Procedura nella almeno due delle tabelle EML-2, EML-11, EML-3, EML-6, EML-9 o Procedura nella almeno due delle tabelle EML-7, EML-4 o Procedura nella almeno due delle tabelle EML-11, EML-3, EML-5, EML-10 o Beidseitige Prozedur nella tabella EML-12 o almeno una Procedura nella tabella EML-13 e Procedura nella tabella EML-14 o almeno una Procedura nella tabella EML-15 e Procedura nella tabella EML-14

Procedura EML-1

77.08.00↔	Sequestrectomia del tarso e del metatarso, NAS	77.19.49↔	Altra incisione di falangi dei piedi
77.08.10↔	Sequestrectomia del tarso e del metatarso, senza impianto di sistema di somministrazione farmacologica	77.28.00↔	Osteotomia cuneiforme del tarso e metatarso, NAS
77.08.11↔	Sequestrectomia del tarso e del metatarso, con impianto di sistema di somministrazione farmacologica	77.28.10↔	Osteotomia cuneiforme del talo
77.08.99↔	Sequestrectomia del tarso e del metatarso, altro	77.28.20↔	Osteotomia cuneiforme del calcagno
77.09.40↔	Sequestrectomia di falangi dei piedi, senza impianto di sistema di somministrazione farmacologica	77.28.30↔	Osteotomia cuneiforme di altre ossa tarsali
77.09.41↔	Sequestrectomia di falangi dei piedi, con impianto di sistema di somministrazione farmacologica	77.28.40↔	Osteotomia cuneiforme del metatarso
77.18.00↔	Altra incisione di tarso e metatarso senza sezione, NAS	77.28.99↔	Osteotomia cuneiforme del tarso e metatarso, altro
77.18.10↔	Altra incisione del talo senza sezione, NAS	77.38.00↔	Altra sezione del tarso e metatarso, NAS
77.18.11↔	Altra incisione del talo senza sezione, Esplorazione e trapanazione	77.38.10↔	Osteotomia rotativa del tarso
77.18.12↔	Altra incisione del talo senza sezione, Rimozione di corpo estraneo	77.38.11↔	Corticotomia per osteogenesi distrattiva del tarso
77.18.13↔	Altra incisione del talo senza sezione, Impianto e rimozione di sistema di somministrazione farmacologica	77.38.12↔	Osteotomia complessa (pluridimensionale) (con correzione assiale) del tarso
77.18.14↔	Altra incisione del talo senza sezione, Drenaggio	77.38.19↔	Altra sezione del tarso
77.18.19↔	Altra incisione del talo senza sezione, altro	77.38.29↔	Altra sezione del metatarso
77.18.20↔	Altra incisione del calcagno senza sezione, NAS	77.38.99↔	Altra sezione del tarso e metatarso, altro
77.18.21↔	Altra incisione del calcagno senza sezione, Esplorazione e trapanazione	77.51↔	Correzione di alluce valgo e rigido con asportazione di esostosi, correzione dei tessuti molli e osteotomia del primo metatarso
77.18.22↔	Altra incisione del calcagno senza sezione, Rimozione di corpo estraneo	77.52↔	Correzione di alluce valgo e rigido con asportazione di esostosi, correzione dei tessuti molli e artrodesi
77.18.23↔	Altra incisione del calcagno senza sezione, Impianto e rimozione di sistema di somministrazione farmacologica	77.53↔	Correzione di alluce valgo e rigido con altra asportazione di esostosi e correzione dei tessuti molli
77.18.24↔	Altra incisione del calcagno senza sezione, Drenaggio	77.54↔	Asportazione o correzione con osteotomia del quinto metatarso
77.18.29↔	Altra incisione del calcagno senza sezione, altro	77.56↔	Riparazione di dito a martello
77.18.30↔	Altra incisione di altre ossa del tarso senza sezione, NAS	77.57↔	Riparazione di dito ad artiglio
77.18.31↔	Altra incisione di altre ossa del tarso senza sezione, Esplorazione e trapanazione	77.58↔	Altra asportazione, fusione (artrodesi) o riparazione di dita
77.18.32↔	Altra incisione di altre ossa del tarso senza sezione, Rimozione di corpo estraneo	77.5a↔	Altra asportazione di esostosi per alluce valgo e rigido
77.18.33↔	Altra incisione di altre ossa del tarso senza sezione, Impianto e rimozione di sistema di somministrazione farmacologica	77.69.13↔	Asportazione locale di lesione o tessuto delle falangi dei piedi
77.18.34↔	Altra incisione di altre ossa del tarso senza sezione, Drenaggio	77.69.23↔	Sbrigliamento di falangi dei piedi
77.18.39↔	Altra incisione di altre ossa del tarso senza sezione, altro	77.89.40↔	Altra osteotomia parziale di falangi dei piedi
77.18.40↔	Altra incisione del metatarso senza sezione, NAS	77.99.40↔	Osteotomia totale di falangi dei piedi
77.18.41↔	Altra incisione del metatarso senza sezione, Esplorazione e trapanazione	78.08.10↔	Innesto osseo del tarso e del metatarso, con peduncolo vascolare con anastomosi microvascolare
77.18.42↔	Altra incisione del metatarso senza sezione, Rimozione di corpo estraneo	78.08.11↔	Innesto osseo del tarso e del metatarso, con peduncolo vascolare senza anastomosi microvascolare
77.18.43↔	Altra incisione del metatarso senza sezione, Impianto e rimozione di sistema di somministrazione farmacologica	78.08.13↔	Innesto osteocondrale del tarso e del metatarso, autogeno e allogeneo
77.18.44↔	Altra incisione del metatarso senza sezione, Drenaggio	78.18.10↔	Riduzione chiusa di frattura del calcagno con fissatore esterno
77.18.49↔	Altra incisione del metatarso senza sezione, altro	78.18.11↔	Riduzione chiusa di frattura di altre ossa tarsali e metatarsali con fissatore esterno
77.18.99↔	Altra incisione di tarso e metatarso senza sezione, altro	78.18.12↔	Riduzione aperta di frattura semplice di altre ossa tarsali e metatarsali con fissatore esterno
77.19.40↔	Incisione di falangi dei piedi, Esplorazione e trapanazione	78.18.13↔	Riduzione aperta di frattura del calcagno e del talo con fissatore esterno
77.19.41↔	Incisione di falangi dei piedi, Rimozione di corpo estraneo	78.18.14↔	Riduzione aperta di frattura pluriframmentaria di altre ossa tarsali con fissatore esterno
77.19.42↔	Incisione di falangi dei piedi, Impianto e rimozione di sistema di somministrazione farmacologica	78.18.15↔	Riduzione aperta di frattura pluriframmentaria del metatarso con fissatore esterno
77.19.43↔	Incisione di falangi dei piedi, Drenaggio	78.18.99↔	Applicazione di fissatore esterno di tarso e metatarso (Incl. Riduzione di frattura), altro
		78.19.30↔	Riduzione chiusa di frattura di falangi dei piedi con fissatore esterno
		78.19.31↔	Riduzione aperta di frattura di falangi dei piedi con fissatore esterno

78.28.00↔	Accorciamento di tarso e metatarso, NAS	79.68↔	Sbrigliamento di frattura esposta delle falangi del piede
78.28.10↔	Epifisiodesi temporanea di tarso e metatarso	79.87.00↔	Riduzione aperta di lussazione della caviglia, NAS
78.28.11↔	Epifisiodesi permanente di tarso e metatarso	79.87.10↔	Riduzione aperta di lussazione tibio-tarsale
78.28.12↔	Epifisiodesi terapeutica di tarso e metatarso	79.87.20↔	Riduzione aperta di lussazione talo-calcaneare
78.28.20↔	Altro accorciamento del calcagno	79.87.99↔	Riduzione aperta di lussazione della caviglia, altro
78.28.21↔	Altro accorciamento di altre ossa tarsali	79.88.00↔	Riduzione aperta di lussazione del piede e delle dita del piede, NAS
78.28.22↔	Altro accorciamento del metatarso	79.88.10↔	Riduzione aperta di lussazione falango-falangea del piede
78.28.99↔	Accorciamento di tarso e metatarso, altro	79.88.20↔	Riduzione aperta di lussazione metatarso-falangea
78.29.40↔	Epifisiodesi temporanea di falangi dei piedi	79.88.99↔	Riduzione aperta di lussazione del piede e delle dita del piede, altro
78.29.41↔	Epifisiodesi permanente di falangi dei piedi	80.07↔	Artrotomia per rimozione di protesi della caviglia
78.29.42↔	Epifisiodesi terapeutica di falangi dei piedi	80.08↔	Artrotomia per rimozione di protesi del piede e delle dita del piede
78.29.49↔	Altro accorciamento di falangi dei piedi	80.17.00↔	Altra artrotomia della caviglia, NAS
78.38.00↔	Allungamento di tarso e metatarso, NAS	80.17.10↔	Artrotomia artroscopica dell'articolazione talocrurale, lavaggio articolare con drenaggio
78.38.10↔	Allungamento del calcagno	80.17.11↔	Artrotomia artroscopica dell'articolazione talocrurale, asportazione di corpo libero intra-articolare
78.38.19↔	Allungamento di altre ossa tarsali	80.17.12↔	Artrotomia artroscopica dell'articolazione talocrurale, impianto o rimozione di sistema di somministrazione farmacologica
78.38.20↔	Allungamento del metatarso	80.17.20↔	Artrotomia dell'articolazione talocrurale, lavaggio articolare con drenaggio
78.38.99↔	Allungamento di tarso e metatarso, altro	80.17.21↔	Artrotomia dell'articolazione talocrurale, asportazione di corpo libero intra-articolare
78.48↔	Altri interventi di riparazione o plastica su tarso e metatarso	80.17.29↔	Altra artrotomia dell'articolazione talocrurale
78.49.13↔	Altri interventi di riparazione o plastica su falangi dei piedi	80.17.30↔	Artrotomia artroscopica dell'articolazione subtalare, lavaggio articolare con drenaggio
78.58.00↔	Fissazione interna di tarso e metatarso senza riduzione di frattura, NAS	80.17.31↔	Artrotomia artroscopica dell'articolazione subtalare, asportazione di corpo libero intra-articolare
78.58.10↔	Revisione senza sostituzione di materiale di osteosintesi di tarso e metatarso	80.17.32↔	Artrotomia artroscopica dell'articolazione subtalare, impianto o rimozione di sistema di somministrazione farmacologica
78.58.99↔	Fissazione interna di tarso e metatarso senza riduzione di frattura, altro	80.17.40↔	Artrotomia dell'articolazione subtalare, lavaggio articolare con drenaggio
78.59.40↔	Revisione senza sostituzione di materiale di osteosintesi di falangi dei piedi	80.17.41↔	Artrotomia dell'articolazione subtalare, asportazione di corpo libero intra-articolare
79.17.00↔	Riduzione chiusa di frattura del tarso e metatarso, con fissazione interna, NAS	80.17.49↔	Altra artrotomia dell'articolazione subtalare
79.17.10↔	Riduzione chiusa di frattura del calcagno, con fissazione interna con placca a stabilità angolare	80.17.99↔	Altra artrotomia della caviglia, altro
79.17.11↔	Riduzione chiusa di frattura del calcagno mediante fissazione interna con tecnica mini-invasiva con palloncino	80.18.00↔	Altra artrotomia del piede e delle dita del piede, NAS
79.17.19↔	Riduzione chiusa di frattura del calcagno, con altra fissazione interna (es. vite, placca, filo)	80.18.10↔	Artrotomia artroscopica del piede e delle dita del piede, lavaggio articolare con drenaggio
79.17.29↔	Riduzione chiusa di altre ossa tarsali e metatarsali, con fissazione interna (es. vite, placca (con stabilità angolare), filo)	80.18.11↔	Artrotomia artroscopica del piede e delle dita del piede, asportazione di corpo libero intra-articolare
79.17.99↔	Riduzione chiusa di frattura del tarso e metatarso, con fissazione interna, altro	80.18.12↔	Artrotomia artroscopica del piede e delle dita del piede, impianto o rimozione di sistema di somministrazione farmacologica
79.18↔	Riduzione chiusa di frattura delle falangi del piede, con fissazione interna	80.18.20↔	Artrotomia del piede e delle dita del piede, lavaggio articolare con drenaggio
79.27.00↔	Riduzione aperta di frattura del tarso e metatarso, senza fissazione interna, NAS	80.18.21↔	Artrotomia del piede e delle dita del piede, asportazione di corpo libero intra-articolare
79.27.10↔	Riduzione aperta di frattura di talo e calcagno, senza fissazione interna	80.48.10↔	Incisione di capsula articolare, legamenti o cartilagine, articolazione metatarso-falangea
79.27.11↔	Riduzione aperta di frattura semplice di altre ossa tarsali e metatarsali, senza fissazione interna	80.48.20↔	Incisione di capsula articolare, legamenti o cartilagine, articolazione interfalangea del piede
79.27.12↔	Riduzione aperta di frattura pluriframmentaria di altre ossa tarsali e metatarsali, senza fissazione interna	80.77.00↔	Sinoviectomia della caviglia, NAS
79.27.99↔	Riduzione aperta di frattura del tarso e metatarso, senza fissazione interna, altro	80.77.10↔	Sinoviectomia artroscopica dell'articolazione talocrurale
79.28↔	Riduzione aperta di frattura delle falangi del piede, senza fissazione interna	80.77.11↔	Sinoviectomia artroscopica dell'articolazione subtalare
79.37.00↔	Riduzione aperta di frattura di tarso e metatarso, con fissazione interna, NAS	80.77.20↔	Sinoviectomia a cielo aperto dell'articolazione talocrurale
79.37.10↔	Riduzione aperta di frattura del calcagno e del talo, con fissazione interna con placca	80.77.21↔	Sinoviectomia a cielo aperto dell'articolazione subtalare
79.37.11↔	Riduzione aperta di frattura del calcagno e del talo, con altra fissazione interna	80.77.99↔	Sinoviectomia della caviglia, altro
79.37.20↔	Riduzione aperta di frattura pluriframmentaria di altre ossa tarsali, con fissazione interna con placca	80.78.10↔	Sinoviectomia artroscopica dell'articolazione tarso-metatarsale
79.37.21↔	Riduzione aperta di frattura pluriframmentaria di altre ossa tarsali, con altra fissazione interna	80.78.11↔	Sinoviectomia artroscopica dell'articolazione metatarso-falangea
79.37.30↔	Riduzione aperta di frattura pluriframmentaria del metatarso, con fissazione interna	80.78.20↔	Sinoviectomia a cielo aperto dell'articolazione tarso-metatarsale
79.37.40↔	Riduzione aperta di frattura semplice di altre ossa tarsali e metatarsali, con fissazione interna	80.78.21↔	Sinoviectomia a cielo aperto dell'articolazione metatarso-falangea
79.37.99↔	Riduzione aperta di frattura di tarso e metatarso, con fissazione interna, altro	80.87.00↔	Altra asportazione o distruzione locale di lesione dell'articolazione della caviglia, NAS
79.38↔	Riduzione aperta di frattura delle falangi del piede, con fissazione interna	80.87.10↔	Asportazione o distruzione locale di lesione dell'articolazione talocrurale per via artroscopica
79.67↔	Sbrigliamento di frattura esposta di tarso e metatarso	80.87.11↔	Sbrigliamento dell'articolazione talocrurale
		80.87.12↔	Asportazione di cisti dell'articolazione talocrurale
		80.87.19↔	Altra asportazione o distruzione locale di lesione dell'articolazione talocrurale

80.87.20↔	Asportazione o distruzione locale di lesione dell'articolazione subtalare per via artroscopica	81.57.99↔	Sostituzione dell'articolazione del piede e delle dita del piede, altro
80.87.21↔	Sbrigliamento dell'articolazione subtalare	81.59.11↔	Revisione e sostituzione di endoprotesi della caviglia
80.87.22↔	Asportazione di cisti dell'articolazione subtalare	81.59.12↔	Revisione e sostituzione di endoprotesi del tarso
80.87.29↔	Altra asportazione o distruzione locale di lesione dell'articolazione subtalare	81.59.13↔	Revisione e sostituzione di endoprotesi dell'avampiede e delle dita dei piedi
80.87.99↔	Altra asportazione o distruzione locale di lesione dell'articolazione della caviglia, altro	81.99.1c↔	Revisione artroscopica di articolazione, Articolazione talocrurale
80.88.20↔	Sbrigliamento dell'articolazione metatarso-falangea	81.99.1d↔	Revisione artroscopica di articolazione, Articolazione subtalare
80.88.21↔	Asportazione di cisti dell'articolazione metatarso-falangea	81.99.1f↔	Revisione artroscopica di articolazione, Articolazione metatarso-falangea
80.88.29↔	Altra asportazione o distruzione locale di lesione metatarso-falangea	81.99.1g↔	Revisione artroscopica di articolazione, Articolazione interfalangea del piede
80.88.30↔	Sbrigliamento dell'articolazione interfalangea del piede	81.99.2c↔	Revisione chirurgica a cielo aperto di articolazione, Articolazione talocrurale
80.97.00↔	Altra asportazione dell'articolazione della caviglia, NAS	81.99.2d↔	Revisione chirurgica a cielo aperto di articolazione, Articolazione subtalare
80.97.10↔	Asportazione artroscopica dell'articolazione talocrurale	81.99.2f↔	Revisione chirurgica a cielo aperto di articolazione, Articolazione metatarso-falangea
80.97.11↔	Altra asportazione dell'articolazione talocrurale	81.99.2g↔	Revisione chirurgica a cielo aperto di articolazione, Articolazione interfalangea del piede
80.97.20↔	Asportazione artroscopica dell'articolazione subtalare	81.99.3c↔	Interventi artroscopici sulla cartilagine articolare, Articolazione talocrurale
80.97.21↔	Altra asportazione dell'articolazione subtalare	81.99.3d↔	Interventi artroscopici sulla cartilagine articolare, Articolazione subtalare
80.97.30↔	Prelievo di cartilagine per innesto dall'articolazione della caviglia	81.99.3f↔	Interventi artroscopici sulla cartilagine articolare, Articolazione metatarso-falangea
80.97.99↔	Altra asportazione dell'articolazione della caviglia, altro	81.99.3g↔	Interventi artroscopici sulla cartilagine articolare, Articolazione interfalangea del piede
80.98.11↔	Altra asportazione dell'articolazione metatarso-falangea	81.99.4c↔	Interventi chirurgici a cielo aperto sulla cartilagine articolare, Articolazione talocrurale
80.98.13↔	Altra asportazione dell'articolazione interfalangea del piede	81.99.4d↔	Interventi chirurgici a cielo aperto sulla cartilagine articolare, Articolazione subtalare
81.11↔	Fusione della caviglia	81.99.4f↔	Interventi chirurgici a cielo aperto sulla cartilagine articolare, Articolazione metatarso-falangea
81.12.00↔	Artrodesi tripla, NAS	81.99.4g↔	Interventi chirurgici a cielo aperto sulla cartilagine articolare, Articolazione interfalangea del piede
81.12.10↔	Artrodesi dell'articolazione talocrurale e subtalare	81.99.5c↔	Artrorisi e fissazione temporanea di articolazione, Articolazione talocrurale
81.12.11↔	Artrodesi dell'articolazione talocrurale, subtalare e di Chopart	81.99.5d↔	Artrorisi e fissazione temporanea di articolazione, Articolazione subtalare
81.12.12↔	Artrodesi dell'articolazione subtalare, due camere articolari	81.99.5e↔	Artrorisi e fissazione temporanea di articolazione, Piede e dita del piede, altro
81.12.13↔	Artrodesi dell'articolazione subtalare, tre camere articolari	81.99.5f↔	Artrorisi e fissazione temporanea di articolazione, Articolazione metatarso-falangea
81.12.99↔	Artrodesi tripla, altro	81.99.5g↔	Artrorisi e fissazione temporanea di articolazione, Articolazione interfalangea del piede
81.13↔	Fusione sottoastragale	81.99.83↔	Altri interventi artroscopici sulle strutture articolari, Articolazione talocrurale
81.14↔	Fusione mediotarsica	81.99.9b↔	Altri interventi chirurgici a cielo aperto sulle strutture articolari, Articolazione talocrurale
81.15↔	Fusione tarsometatarsica	81.99.9c↔	Altri interventi chirurgici a cielo aperto sulle strutture articolari, Articolazione subtalare
81.17↔	Altra fusione del piede	81.99.9f↔	Altri interventi chirurgici a cielo aperto sulle strutture articolari, Articolazione metatarso-falangea
81.18↔	Artrorisi di articolazione subtalare	81.99.9g↔	Altri interventi chirurgici a cielo aperto sulle strutture articolari, Articolazione interfalangea del piede
81.49.10↔	Rifissazione di frammento osteocondrale, articolazione talocrurale, per via artroscopica	81.9a.1e↔	Innesto di cartilagine e impianto di colture tissutali prodotte in vitro, articolazione talocrurale, per via artroscopica
81.49.11↔	Rifissazione di frammento osteocondrale, articolazione talocrurale, chirurgica a cielo aperto	81.9a.1f↔	Innesto di cartilagine e impianto di colture tissutali prodotte in vitro, articolazione subtalare, per via artroscopica
81.49.12↔	Rifissazione di frammento osteocondrale, articolazione subtalare, per via artroscopica	81.9a.2e↔	Innesto di cartilagine e impianto di colture tissutali prodotte in vitro, articolazione talocrurale, chirurgica a cielo aperto
81.49.13↔	Rifissazione di frammento osteocondrale, articolazione subtalare, chirurgica a cielo aperto	81.9a.2f↔	Innesto di cartilagine e impianto di colture tissutali prodotte in vitro, articolazione subtalare, chirurgica a cielo aperto
81.49.26↔	Perforazione subcondrale, articolazione talocrurale, per via artroscopica	83.84↔	Correzione di piede torto, NAC
81.49.27↔	Perforazione subcondrale, articolazione talocrurale, chirurgica a cielo aperto	84.25↔	Reimpianto di dito del piede
81.49.28↔	Perforazione subcondrale, articolazione subtalare, per via artroscopica	84.26↔	Reimpianto del piede
81.49.29↔	Perforazione subcondrale, articolazione subtalare, chirurgica a cielo aperto	84.27.00↔	Reimpianto della gamba o della caviglia, NAS
81.49.30↔	Perforazione subcondrale con inserzione di impianto acellulare, articolazione talocrurale, per via artroscopica		
81.49.31↔	Perforazione subcondrale con inserzione di impianto acellulare, articolazione subtalare, per via artroscopica		
81.49.32↔	Artroplastica di resezione della caviglia		
81.49.33↔	Rifissazione e plastica dell'apparato capsulo-legamentoso dell'articolazione talocrurale		
81.49.34↔	Perforazione subcondrale con inserzione di impianto acellulare, articolazione talocrurale, chirurgica a cielo aperto		
81.49.35↔	Perforazione subcondrale con inserzione di impianto acellulare, articolazione talocalcaneara, chirurgica a cielo aperto		
81.49.99↔	Altra riparazione della caviglia, altro		
81.56↔	Sostituzione totale della tibiotarsica		
81.57.00↔	Sostituzione dell'articolazione del piede e delle dita del piede, NAS		
81.57.10↔	Sostituzione dell'articolazione del piede e delle dita del piede, Endoprotesi del tarso		
81.57.11↔	Sostituzione dell'articolazione del piede e delle dita del piede, Endoprotesi dell'avampiede o delle dita del piede		

Procedura EML-2

- 77.04.10↔ Sequestrectomia del carpo e del metacarpo, senza impianto di sistema di somministrazione farmacologica
- 77.04.11↔ Sequestrectomia del carpo e del metacarpo, con impianto di sistema di somministrazione farmacologica
- 77.09.10↔ Sequestrectomia di falangi delle mani, senza impianto di sistema di somministrazione farmacologica
- 77.09.11↔ Sequestrectomia di falangi delle mani, con impianto di sistema di somministrazione farmacologica
- 77.14.10↔ Altra incisione del carpo e metacarpo senza sezione, Esplorazione e trapanazione
- 77.14.11↔ Altra incisione del carpo e metacarpo senza sezione, Rimozione di corpo estraneo
- 77.14.12↔ Altra incisione del carpo e metacarpo senza sezione, Impianto e rimozione di sistema di somministrazione farmacologica
- 77.14.13↔ Altra incisione del carpo e metacarpo senza sezione, Drenaggio
- 77.19.10↔ Incisione di falangi delle mani, Esplorazione e trapanazione
- 77.19.11↔ Incisione di falangi delle mani, Rimozione di corpo estraneo
- 77.19.12↔ Incisione di falangi delle mani, Impianto e rimozione di sistema di somministrazione farmacologica
- 77.19.13↔ Incisione di falangi delle mani, Drenaggio
- 77.19.19↔ Altra incisione di falangi delle mani
- 77.24↔ Osteotomia cuneiforme del carpo e del metacarpo
- 77.34.00↔ Altra sezione del carpo e metacarpo, NAS
- 77.34.10↔ Osteotomia rotativa del carpo e metacarpo
- 77.34.11↔ Osteotomia complessa (pluridimensionale) del carpo e metacarpo
- 77.34.99↔ Altra sezione del carpo e metacarpo, altro
- 77.69.10↔ Asportazione locale di lesione o tessuto delle falangi delle mani
- 77.69.20↔ Sbrigliamento di falangi delle mani
- 77.89.10↔ Altra ostectomia parziale di falangi delle mani
- 77.99.10↔ Ostectomia totale di falangi delle mani
- 78.04.10↔ Innesto osseo del carpo e del metacarpo, con peduncolo vascolare con anastomosi microvascolare
- 78.04.11↔ Innesto osseo del carpo e del metacarpo, con peduncolo vascolare senza anastomosi microvascolare
- 78.04.13↔ Innesto osteocondrale del carpo e del metacarpo, autogeno e allogeneo
- 78.14.10↔ Riduzione chiusa di frattura di carpo e metacarpo con fissatore esterno
- 78.14.11↔ Riduzione aperta di frattura di carpo e metacarpo con fissatore esterno
- 78.14.99↔ Applicazione di fissatore esterno di carpo e metacarpo (Incl. Riduzione di frattura), altro
- 78.19.10↔ Riduzione chiusa di frattura di falangi delle mani con fissatore esterno
- 78.19.11↔ Riduzione aperta di frattura di falangi delle mani con fissatore esterno
- 78.24.00↔ Accorciamento di carpo e metacarpo, NAS
- 78.24.10↔ Epifisiodesi temporanea di carpo e metacarpo
- 78.24.11↔ Epifisiodesi permanente di carpo e metacarpo
- 78.24.12↔ Epifisiolisi terapeutica di carpo e metacarpo
- 78.24.99↔ Accorciamento di carpo e metacarpo, altro
- 78.29.10↔ Epifisiodesi temporanea di falangi delle mani
- 78.29.11↔ Epifisiodesi permanente di falangi delle mani
- 78.29.12↔ Epifisiolisi terapeutica di falangi delle mani
- 78.29.19↔ Altro accorciamento di falangi delle mani
- 78.34↔ Allungamento di carpo e metacarpo
- 78.44↔ Altri interventi di riparazione o plastica su carpo e metacarpo
- 78.49.11↔ Altri interventi di riparazione o plastica su falangi delle mani
- 78.54.00↔ Fissazione interna di carpo e metacarpo senza riduzione di frattura, NAS
- 78.54.10↔ Revisione senza sostituzione di materiale di osteosintesi di carpo e metacarpo
- 78.54.99↔ Fissazione interna di carpo e metacarpo senza riduzione di frattura, altro
- 78.59.10↔ Revisione senza sostituzione di materiale di osteosintesi di falangi delle mani
- 79.13.00↔ Riduzione chiusa di frattura di carpo e metacarpo, con fissazione interna, NAS
- 79.13.10↔ Riduzione chiusa di frattura di carpo e metacarpo, con fissazione interna con placca a stabilità angolare
- 79.13.19↔ Riduzione chiusa di frattura di carpo e metacarpo, con altra fissazione interna (es. vite, placca, filo)
- 79.13.99↔ Riduzione chiusa di frattura di carpo e metacarpo, con fissazione interna, altro
- 79.14.00↔ Riduzione chiusa di frattura di falangi delle mani, con fissazione interna, NAS
- 79.14.10↔ Riduzione chiusa di frattura di falangi delle mani, con fissazione interna con placca a stabilità angolare
- 79.14.19↔ Riduzione chiusa di frattura di falangi delle mani, con altra fissazione interna (es. vite, placca, filo)
- 79.14.99↔ Riduzione chiusa di frattura di falangi delle mani, con fissazione interna, altro
- 79.23↔ Riduzione aperta di frattura del carpo e metacarpo senza fissazione interna
- 79.24↔ Riduzione aperta di frattura delle falangi della mano, senza fissazione interna
- 79.33.00↔ Riduzione aperta di frattura del carpo e metacarpo, con fissazione interna, NAS
- 79.33.10↔ Riduzione aperta di frattura del carpo e metacarpo, con fissazione interna con staffe (di Blount)
- 79.33.19↔ Riduzione aperta di frattura del carpo e metacarpo, con altra fissazione interna
- 79.33.99↔ Riduzione aperta di frattura del carpo e metacarpo, con fissazione interna, altro
- 79.34↔ Riduzione aperta di frattura delle falangi della mano, con fissazione interna
- 79.63↔ Sbrigliamento di frattura esposta di carpo e metacarpo
- 79.64↔ Sbrigliamento di frattura esposta delle falangi della mano
- 79.83.00↔ Riduzione aperta di lussazione del polso, NAS
- 79.83.10↔ Riduzione aperta di lussazione radio-ulnare distale
- 79.83.99↔ Riduzione aperta di lussazione del polso, altro
- 79.84↔ Riduzione aperta di lussazione della mano e delle dita della mano
- 80.03↔ Artrotomia per rimozione di protesi del polso
- 80.04.00↔ Artrotomia per rimozione di protesi della mano e delle dita della mano, NAS
- 80.04.10↔ Artrotomia per rimozione di protesi della mano e delle dita della mano, Rimozione di endoprotesi dell'articolazione della base del pollice
- 80.04.11↔ Artrotomia per rimozione di protesi della mano e delle dita della mano, Rimozione di altra endoprotesi delle articolazioni delle dita della mano
- 80.04.99↔ Artrotomia per rimozione di protesi della mano e delle dita della mano, altro
- 80.13.00↔ Altra artrotomia del polso, NAS
- 80.13.10↔ Artrotomia artroscopica del polso, lavaggio articolare con drenaggio
- 80.13.11↔ Artrotomia artroscopica del polso, asportazione di corpo libero intra-articolare
- 80.13.12↔ Artrotomia artroscopica del polso, impianto o rimozione di sistema di somministrazione farmacologica
- 80.13.20↔ Artrotomia del polso, Lavaggio articolare con drenaggio
- 80.13.21↔ Artrotomia del polso, Asportazione di corpo libero intra-articolare
- 80.13.99↔ Altra artrotomia del polso, altro
- 80.14.00↔ Altra artrotomia della mano e delle dita della mano, NAS
- 80.14.10↔ Artrotomia della mano e delle dita della mano, Lavaggio articolare con drenaggio
- 80.14.99↔ Altra artrotomia della mano e delle dita della mano, altro
- 80.43.00↔ Incisione di capsula articolare, legamenti o cartilagine del polso, NAS
- 80.43.10↔ Incisione di capsula articolare, legamenti o cartilagine del polso, Sezione di legamenti del carpo
- 80.43.20↔ Incisione di capsula articolare, legamenti o cartilagine del polso, Asportazione di legamenti del carpo
- 80.43.90↔ Incisione di capsula articolare, legamenti o cartilagine del polso, Altri interventi su legamenti del carpo
- 80.43.99↔ Incisione di capsula articolare, legamenti o cartilagine del polso, altro

80.73.10↔	Sinoviectomia artroscopica del polso	82.35.13↔	Fasciectomia della mano e delle dita della mano con artrolisi
80.73.20↔	Sinoviectomia a cielo aperto del polso	82.36↔	Altra miectomia della mano
80.83.00↔	Altra asportazione o distruzione locale di lesione dell'articolazione del polso, NAS	82.42↔	Sutura differita dei tendini flessori della mano
80.83.10↔	Asportazione o distruzione locale di lesione dell'articolazione del polso per via artroscopica	82.43↔	Sutura differita di altri tendini della mano
80.83.11↔	Sbrigliamento dell'articolazione del polso	82.44↔	Altra sutura dei tendini flessori della mano
80.83.12↔	Asportazione di cisti dell'articolazione del polso	82.45↔	Altra sutura di altri tendini della mano
80.83.99↔	Altra asportazione o distruzione locale di lesione dell'articolazione del polso, altro	82.51↔	Avanzamento di tendini della mano
80.84.10↔	Sbrigliamento di articolazioni del carpo	82.52↔	Arretramento di tendini della mano
80.93.11↔	Prelievo di cartilagine per innesto dall'articolazione del polso	82.53↔	Reinserzione di tendini della mano
80.93.12↔	Resezione del disco triangolare dell'articolazione del polso	82.54↔	Reinserzione di muscoli della mano
81.16↔	Fusione metatarsofalangea	82.55↔	Altra modificazione di lunghezza di tendini e muscoli della mano
81.25.09↔	Fusione carporadiale, altro	82.56↔	Altra trasposizione di tendini della mano
81.25.11↔	Fusione carporadiale, completa	82.57.00↔	Altra trasposizione di tendini della mano, NAS
81.25.21↔	Fusione carporadiale, parziale	82.57.10↔	Altra trasposizione di tendini della mano, Trasposizione di tendine flessore della mano
81.26.09↔	Fusione metacarpocarpale, altro	82.57.99↔	Altra trasposizione di tendini della mano, altro
81.26.11↔	Fusione metacarpocarpale, fusione intracarpale	82.58↔	Altra trasposizione di muscoli della mano
81.27↔	Fusione metacarpofalangea	82.59↔	Altra trasposizione di muscoli della mano
81.28↔	Fusione interfalangea	82.61↔	Intervento di ricostruzione del pollice completo di nervi e vasi sanguigni
81.71.00↔	Artroplastica della articolazione metacarpofalangea e interfalangea con impianto, NAS	82.69↔	Ricostruzione del pollice, altro
81.71.10↔	Impianto di altra endoprotesi delle articolazioni delle dita della mano	82.71↔	Ricostruzione di puleggia tendinea
81.71.99↔	Artroplastica della articolazione metacarpofalangea e interfalangea con impianto, altro	82.72.00↔	Intervento di plastica sulla mano con innesto di muscolo o fascia muscolare, NAS
81.72↔	Artroplastica della articolazione metacarpofalangea e interfalangea senza impianto	82.72.10↔	Intervento di plastica con innesto di muscolo o fascia, su un dito della mano
81.73↔	Sostituzione totale del polso	82.72.11↔	Intervento di plastica con innesto di muscolo o fascia, su altre parti della mano
81.74.00↔	Artroplastica della articolazione carpocarpale o carpometacarpale con impianto, NAS	82.72.99↔	Intervento di plastica sulla mano con innesto di muscolo o fascia muscolare, altro
81.74.10↔	Impianto di endoprotesi dell'articolazione della base del pollice	82.79↔	Intervento di plastica sulla mano con altro innesto o impianto
81.74.99↔	Artroplastica della articolazione carpocarpale o carpometacarpale con impianto, altro	82.81↔	Trasferimento di dita, ad eccezione del pollice
81.75↔	Artroplastica della articolazione carpocarpale o carpometacarpale senza impianto	82.82↔	Riparazione di schisi della mano
81.93.20↔	Sutura dell'anello fibroso radio-ulnare	82.83↔	Riparazione di macrodattilia
81.93.21↔	Sutura dell'apparato legamentoso radio-ulnare distale	82.84↔	Riparazione di dito a martello
81.99.15↔	Revisione artroscopica di articolazione, Polso	82.85↔	Altra tenodesi della mano
81.99.25↔	Revisione chirurgica a cielo aperto di articolazione, Polso	82.86.00↔	Altra tenoplastica della mano, NAS
81.99.35↔	Interventi artroscopici sulla cartilagine articolare, Polso	82.86.10↔	Tenoplastica di tendini flessori della mano
81.99.45↔	Interventi chirurgici a cielo aperto sulla cartilagine articolare, Polso	82.86.11↔	Creazione di un letto per l'innesto di tendini nella mano
81.99.55↔	Artrorisi e fissazione temporanea di articolazione, Polso	82.86.12↔	Revisione senza sostituzione di innesto tendineo della mano
81.99.81↔	Altri interventi artroscopici sulle strutture articolari, Polso	82.86.13↔	Sostituzione di innesto tendineo della mano
81.99.95↔	Altri interventi chirurgici a cielo aperto sulle strutture articolari, Articolazione radio-ulnare prossimale	82.86.99↔	Altra tenoplastica della mano, altro
81.99.96↔	Altri interventi chirurgici a cielo aperto sulle strutture articolari, Polso	82.89.10↔	Plastica delle guaine tendinee della mano
82.04↔	Incisione e drenaggio dello spazio palmare o tenare	82.89.11↔	Rifissazione ossea di legamenti della mano, Carpo e metacarpo
82.09.10↔	Altra incisione dei tessuti molli della mano, Incisione di compartimento tendineo della mano	82.89.12↔	Rifissazione ossea di legamenti di mano, altri legamenti della mano
82.11.10↔	Tenotomia della mano, Polso, percutanea	82.89.13↔	Distrazione transarticolare dei tessuti molli per anomalie congenite della mano
82.11.11↔	Tenotomia della mano, Dita della mano, percutanea	82.89.14↔	Radializzazione per anomalie congenite della mano
82.11.20↔	Tenotomia della mano, chirurgica a cielo aperto	82.89.15↔	Resezione di briglie con ricostruzione plastica per anomalie congenite della mano
82.11.99↔	Tenotomia della mano,	82.89.16↔	Trasferimento di dito del piede per sostituire un dito della mano
82.12↔	Fasciotomia della mano	84.20↔	Reimpianto di un'estremità, NAS
82.21↔	Asportazione di lesione della fascia [o guaina] tendinea della mano	84.21↔	Reimpianto del pollice della mano
82.22↔	Asportazione di lesione dei muscoli della mano	84.22↔	Reimpianto di dita della mano (ad eccezione del pollice)
82.35.10↔	Fasciectomia del palmo della mano	84.23.00↔	Reimpianto di avambraccio, polso o mano, NAS
82.35.11↔	Fasciectomia della mano e delle dita della mano con neulolisi	84.23.10↔	Reimpianto di avambraccio
82.35.12↔	Fasciectomia della mano e delle dita della mano con neulolisi e arteriolisi	84.23.12↔	Reimpianto del metacarpo
		84.23.13↔	Reimpianto del polso
		84.23.99↔	Reimpianto di avambraccio, polso o mano, altro
		84.29↔	Reimpianto di un'estremità, altro
		84.99.31↔	Trapianto di avambraccio, polso o mano

Procedura EML-3

77.06.00↔	Sequestrectomia della rotula, NAS	77.06.11↔	Sequestrectomia della rotula, con impianto di sistema di somministrazione farmacologica
77.06.10↔	Sequestrectomia della rotula, senza impianto di sistema di somministrazione farmacologica	77.06.99↔	Sequestrectomia della rotula, altro

77.16.00↔	Altra incisione della rotula senza sezione, NAS	80.76.11↔	Sinoviectomia artroscopica dell'articolazione tibio-fibulare prossimale
77.16.10↔	Altra incisione della rotula senza sezione, Esplorazione e trapanazione	80.76.20↔	Sinoviectomia a cielo aperto dell'articolazione del ginocchio
77.16.11↔	Altra incisione della rotula senza sezione, Rimozione di corpo estraneo	80.76.21↔	Sinoviectomia a cielo aperto dell'articolazione tibio-fibulare prossimale
77.16.12↔	Altra incisione della rotula senza sezione, Impianto e rimozione di sistema di somministrazione farmacologica	80.76.99↔	Sinoviectomia del ginocchio, altro
77.16.13↔	Altra incisione della rotula senza sezione, Drenaggio	80.86.00↔	Altra asportazione o distruzione locale di lesione dell'articolazione del ginocchio, NAS
77.16.99↔	Altra incisione della rotula senza sezione, altro	80.86.10↔	Asportazione o distruzione locale di lesione dell'articolazione del ginocchio per via artroscopica
77.86↔	Altra osteotomia parziale della rotula	80.86.11↔	Sbrigliamento dell'articolazione del ginocchio
77.96↔	Osteotomia totale della rotula	80.86.12↔	Asportazione di cisti dell'articolazione del ginocchio
78.06.10↔	Innesto osseo della rotula, con peduncolo vascolare con anastomosi microvascolare	80.86.13↔	Asportazione di cisti meniscale del ginocchio
78.06.20↔	Innesto osseo della rotula, con peduncolo vascolare, senza anastomosi microvascolare	80.86.99↔	Altra asportazione o distruzione locale di lesione dell'articolazione del ginocchio, altro
78.16.10↔	Riduzione chiusa di frattura della rotula con fissatore esterno	80.96.10↔	Asportazione artroscopica dell'articolazione del ginocchio
78.16.11↔	Riduzione aperta di frattura della rotula con fissatore esterno	80.96.20↔	Prelievo di cartilagine per innesto dall'articolazione del ginocchio, per via artroscopica
78.16.99↔	Applicazione di fissatore esterno della rotula (Incl. Riduzione di frattura), altro	80.96.21↔	Prelievo di cartilagine per innesto dall'articolazione del ginocchio, chirurgica a cielo aperto
78.56.00↔	Fissazione interna della rotula senza riduzione di frattura, NAS	81.22↔	Artrodesi del ginocchio
78.56.10↔	Revisione senza sostituzione di materiale di osteosintesi della rotula	81.42↔	Riparazione del ginocchio five-in-one
78.56.99↔	Fissazione interna della rotula senza riduzione di frattura, altro	81.43↔	Riparazione della triade del ginocchio
79.59.10↔	Riduzione aperta di epifisiolisi della rotula	81.44.10↔	Stabilizzazione della rotula, Sezione del retinacolo, laterale
79.86.00↔	Riduzione aperta di lussazione del ginocchio, NAS	81.44.11↔	Stabilizzazione della rotula, Sezione del retinacolo, laterale con intervento di riallineamento
79.86.10↔	Riduzione aperta di lussazione tibio-fibulare prossimale	81.44.12↔	Stabilizzazione della rotula, Trasposizione dell'inserzione del tendine rotuleo
79.86.19↔	Riduzione aperta di lussazione femoro-tibiale	81.44.13↔	Stabilizzazione della rotula, Trasposizione dell'inserzione del tendine rotuleo con innesto osseo
79.86.99↔	Riduzione aperta di lussazione del ginocchio, altro	81.44.14↔	Stabilizzazione della rotula con plastica MPFL (legamento patello-femorale mediale)
80.06.00↔	Rimozione di endoprotesi di ginocchio, NAS	81.44.99↔	Stabilizzazione della rotula, altro
80.06.11↔	Rimozione di protesi totale standard del ginocchio	81.45.10↔	Ricostruzione del crociato anteriore con tendine rotuleo autologo, per via artroscopica
80.06.12↔	Rimozione di protesi totale speciale del ginocchio	81.45.11↔	Ricostruzione del crociato posteriore con tendine rotuleo autologo, per via artroscopica
80.06.13↔	Rimozione di protesi totale vincolata del ginocchio	81.45.12↔	Ricostruzione del crociato anteriore con tendine semitendinoso e/o gracile, per via artroscopica
80.06.14↔	Rimozione di protesi a slitta unicondylare	81.45.13↔	Ricostruzione del crociato posteriore con tendine semitendinoso e/o gracile, per via artroscopica
80.06.15↔	Rimozione di protesi a slitta bicondylare	81.45.14↔	Ricostruzione del crociato anteriore con legamento e rinforzo alloplastico, per via artroscopica
80.06.16↔	Rimozione di scudo femorale condilare con bottone rotuleo	81.45.19↔	Altra riparazione dei legamenti crociati del ginocchio, per via artroscopica
80.06.17↔	Rimozione di bottone rotuleo	81.45.20↔	Ricostruzione del crociato anteriore con tendine rotuleo autologo, chirurgica a cielo aperto
80.06.18↔	Rimozione di inserto di endoprotesi di ginocchio	81.45.21↔	Ricostruzione del crociato posteriore con tendine rotuleo autologo, chirurgica a cielo aperto
80.06.1a↔	Rimozione dei componenti tibiali o femorali nonché dell'inserto di protesi a slitta unicondylare o bicondylare o di protesi totale standard del ginocchio	81.45.22↔	Ricostruzione del crociato anteriore con tendine semitendinoso e/o gracile, chirurgica a cielo aperto
80.06.1b↔	Rimozione dei componenti tibiali o femorali nonché dell'inserto di protesi totale speciale o vincolata del ginocchio	81.45.23↔	Ricostruzione del crociato posteriore con tendine semitendinoso e/o gracile, chirurgica a cielo aperto
80.06.1c↔	Rimozione di protesi isolata della troclea femorale	81.45.24↔	Ricostruzione del crociato anteriore con legamento e rinforzo alloplastico, chirurgica a cielo aperto
80.06.99↔	Rimozione di endoprotesi di ginocchio, altro	81.45.29↔	Altra riparazione dei legamenti crociati del ginocchio, chirurgica a cielo aperto
80.16.00↔	Altra artrotomia del ginocchio, NAS	81.45.99↔	Altra riparazione dei legamenti crociati del ginocchio, altro
80.16.10↔	Artrotomia artroscopica del ginocchio, lavaggio articolare con drenaggio	81.46↔	Altra riparazione dei legamenti collaterali del ginocchio
80.16.11↔	Artrotomia artroscopica del ginocchio, asportazione di corpo libero intra-articolare	81.47.10↔	Rifissazione di frammento osteocondrale del ginocchio
80.16.12↔	Artrotomia artroscopica del ginocchio, impianto o rimozione di sistema di somministrazione farmacologica	81.47.11↔	Rifissazione di frammento osteocondrale del ginocchio, per via artroscopica
80.16.20↔	Artrotomia del ginocchio, Lavaggio articolare con drenaggio	81.47.14↔	Rifissazione del menisco, chirurgica a cielo aperto
80.16.21↔	Artrotomia del ginocchio, Asportazione di corpo libero intra-articolare	81.47.15↔	Rifissazione del menisco, per via artroscopica
80.16.99↔	Altra artrotomia del ginocchio, altro	81.47.16↔	Trapianto di menisco
80.46.00↔	Incisione di capsula articolare, legamenti o cartilagine del ginocchio, NAS	81.47.19↔	Rifissazione ossea di legamento crociato, chirurgica a cielo aperto
80.46.10↔	Incisione di capsula articolare, legamenti o cartilagine, articolazione del ginocchio	81.47.20↔	Rifissazione ossea di legamento crociato, per via artroscopica
80.46.20↔	Incisione di capsula articolare, legamenti o cartilagine, articolazione tibio-fibulare prossimale	81.47.23↔	Perforazione subcondrale del ginocchio, chirurgica a cielo aperto
80.46.99↔	Incisione di capsula articolare, legamenti o cartilagine del ginocchio, altro	81.47.24↔	Perforazione subcondrale del ginocchio, per via artroscopica
80.6x.00↔	Meniscectomia del ginocchio, NAS		
80.6x.10↔	Meniscectomia del ginocchio, per via artroscopica, parziale		
80.6x.11↔	Meniscectomia del ginocchio, per via artroscopica, totale		
80.6x.20↔	Meniscectomia del ginocchio, chirurgica a cielo aperto, parziale		
80.6x.21↔	Meniscectomia del ginocchio, chirurgica a cielo aperto, totale		
80.6x.99↔	Meniscectomia del ginocchio, altro		
80.76.00↔	Sinoviectomia del ginocchio, NAS		
80.76.10↔	Sinoviectomia artroscopica dell'articolazione del ginocchio		

81.47.25↔	Perforazione subcondrale del ginocchio con inserzione di impianto acellulare, per via artroscopica	81.54.46↔	Impianto di protesi isolata della troclea femorale per sostituzione
81.47.26↔	Impianto di sostituto cartilagineo metallico personalizzato nel ginocchio	81.54.47↔	Impianto di scudo femorale condilare con bottone rotuleo per sostituzione
81.47.27↔	Artroplastica di resezione del ginocchio	81.54.49↔	Impianto di componenti di endoprotesi del ginocchio in caso di sostituzione, altro
81.47.28↔	Perforazione subcondrale dell'articolazione del ginocchio con inserzione di impianto acellulare, chirurgica a cielo aperto	81.55↔	Revisione senza sostituzione di endoprotesi di ginocchio
81.47.2a↔	Impianto di sostituto cartilagineo metallico non personalizzato nel ginocchio	81.95.10↔	Sutura del legamento crociato anteriore del ginocchio, per via artroscopica
81.47.30↔	Altra rifissazione e sutura dell'apparato capsulo-legamentoso del ginocchio	81.95.11↔	Sutura del legamento crociato anteriore del ginocchio, chirurgica a cielo aperto
81.47.31↔	Altra legamentoplastica del ginocchio, chirurgica a cielo aperto	81.95.12↔	Sutura del legamento crociato posteriore del ginocchio, per via artroscopica
81.47.40↔	Altra riparazione del ginocchio, Rotula e apparato di sostegno	81.95.13↔	Sutura del legamento crociato posteriore del ginocchio, chirurgica a cielo aperto
81.47.60↔	Plastica della troclea femorale con artrotomia, osteotomia del femore distale con o senza spongioplastica subcondrale	81.95.14↔	Sutura dell'apparato capsulo-legamentoso mediale con coinvolgimento del menisco, per via artroscopica
81.47.90↔	Altra riparazione del ginocchio, per via artroscopica	81.95.15↔	Sutura dell'apparato capsulo-legamentoso mediale con coinvolgimento del menisco, chirurgica a cielo aperto
81.47.99↔	Altra riparazione del ginocchio, altro	81.99.1a↔	Revisione artroscopica di articolazione, Articolazione del ginocchio
81.54.21↔	Primo impianto di protesi totale standard del ginocchio	81.99.2a↔	Revisione chirurgica a cielo aperto di articolazione, Articolazione del ginocchio
81.54.22↔	Primo impianto di protesi totale speciale del ginocchio	81.99.3a↔	Interventi artroscopici sulla cartilagine articolare e sui menischi, Articolazione del ginocchio
81.54.23↔	Primo impianto di protesi totale vincolata del ginocchio	81.99.4a↔	Interventi chirurgici a cielo aperto sulla cartilagine articolare e sui menischi, Articolazione del ginocchio
81.54.24↔	Primo impianto di protesi a slitta unicondilare del ginocchio	81.99.5a↔	Artrorisi e fissazione temporanea di articolazione, Articolazione del ginocchio
81.54.25↔	Primo impianto di protesi a slitta bicondilare del ginocchio	81.99.82↔	Altri interventi artroscopici sulle strutture articolari, Articolazione del ginocchio
81.54.26↔	Primo impianto di scudo femorale condilare con bottone rotuleo	81.9a.1c↔	Innesto di cartilagine e impianto di colture tissutali prodotte in vitro, articolazione del ginocchio, per via artroscopica
81.54.31↔	Impianto di protesi totale standard del ginocchio per sostituzione di protesi	81.9a.2c↔	Innesto di cartilagine e impianto di colture tissutali prodotte in vitro, articolazione del ginocchio, chirurgica a cielo aperto
81.54.32↔	Impianto di protesi totale speciale del ginocchio per sostituzione di protesi	81.9a.5c↔	Innesto cartilagineo con procedura OATS (sistema di transfer osteoarticolare), mosaico-plastica, articolazione del ginocchio, per via artroscopica
81.54.33↔	Impianto di protesi totale vincolata del ginocchio per sostituzione di protesi	81.9a.6c↔	Innesto cartilagineo con procedura OATS (sistema di transfer osteoarticolare), mosaico-plastica, articolazione del ginocchio, chirurgica a cielo aperto
81.54.34↔	Impianto di protesi a slitta unicondilare per sostituzione di protesi		
81.54.35↔	Impianto di protesi a slitta bicondilare per sostituzione di protesi		
81.54.39↔	Impianto di endoprotesi del ginocchio per sostituzione di protesi, altro		
81.54.42↔	Impianto di bottone rotuleo per sostituzione		
81.54.43↔	Impianto di inserto di protesi del ginocchio per sostituzione		
81.54.44↔	Impianto dei componenti tibiali o femorali nonché dell'inserto di protesi a slitta unicondilare o bicondilare o di protesi totale standard del ginocchio per sostituzione		
81.54.45↔	Impianto dei componenti tibiali o femorali nonché dell'inserto di protesi totale speciale o vincolata del ginocchio per sostituzione		

Procedura EML-4

77.01.00↔	Sequestrectomia della scapola, clavicola e torace [coste e sterno], NAS	78.01.18↔	Innesto osseo della scapola e della clavicola, allogenico o xenogenico, ossa lunghe
77.01.10↔	Sequestrectomia della scapola e della clavicola, senza impianto di sistema di somministrazione farmacologica	78.11.10↔	Riduzione chiusa di frattura della scapola e della clavicola con fissatore esterno
77.01.11↔	Sequestrectomia della scapola e della clavicola, con impianto di sistema di somministrazione farmacologica	78.11.11↔	Riduzione aperta di frattura semplice della scapola e della clavicola con fissatore esterno
77.01.20↔	Sequestrectomia di coste e sterno, senza impianto di sistema di somministrazione farmacologica	78.11.12↔	Riduzione aperta di frattura pluriframmentaria della scapola e della clavicola con fissatore esterno
77.01.21↔	Sequestrectomia di coste e sterno, con impianto di sistema di somministrazione farmacologica	78.11.20↔	Riduzione chiusa di frattura delle coste e dello sterno con fissatore esterno
77.01.99↔	Sequestrectomia della scapola, clavicola e torace [coste e sterno], altro	78.11.21↔	Riduzione aperta di frattura delle coste e dello sterno con fissatore esterno
77.31.10↔	Altra sezione della scapola	78.11.99↔	Applicazione di fissatore esterno della scapola, della clavicola, delle coste e dello sterno (Incl. Riduzione di frattura), altro
77.31.11↔	Altra sezione della clavicola	78.21.00↔	Accorciamento di scapola e clavicola, NAS
78.01.00↔	Innesto e trasposizione ossei della scapola e della clavicola, NAS	78.21.10↔	Epifisiodesi temporanea di scapola e clavicola
78.01.09↔	Innesto e trasposizione ossei della scapola e della clavicola, altro	78.21.11↔	Epifisiodesi permanente di scapola e clavicola
78.01.10↔	Innesto osseo della scapola e della clavicola, con peduncolo vascolare con anastomosi microvascolare	78.21.12↔	Epifisiolisi terapeutica di scapola e clavicola
78.01.11↔	Innesto osseo della scapola e della clavicola, con peduncolo vascolare senza anastomosi microvascolare	78.21.99↔	Accorciamento di scapola e clavicola, altro
78.01.13↔	Innesto osteocondrale della scapola e della clavicola, autogeno e allogenico	78.41.00↔	Altri interventi di riparazione o plastica su scapola, clavicola, coste e sterno, NAS
78.01.14↔	Innesto osseo della scapola e della clavicola, autogeno, spongiosa e innesto corticospongioso	78.41.10↔	Altri interventi di riparazione o plastica su scapola e clavicola
78.01.15↔	Innesto osseo della scapola e della clavicola, allogenico o xenogenico, spongiosa e innesto corticospongioso	78.41.20↔	Altri interventi di riparazione o plastica su coste e sterno
		78.41.30↔	Altri interventi di riparazione o plastica su scapola, clavicola, coste e sterno, Impianto di protesi verticali espandibili in titanio (VEPTR)
		78.41.99↔	Altri interventi di riparazione o plastica su scapola, clavicola, coste e sterno, altro

78.51.00↔	Fissazione interna di scapola, della clavicola, delle coste e dello sterno senza riduzione di frattura, NAS	80.99.10↔	Asportazione artroscopica dell'articolazione sterno-clavicolare
78.51.99↔	Fissazione interna di scapola, della clavicola, delle coste e dello sterno senza riduzione di frattura, altro	80.99.11↔	Altra asportazione dell'articolazione sterno-clavicolare
79.89.10↔	Riduzione aperta di lussazione sterno-clavicolare	81.93.10↔	Sutura dell'apparato legamentoso della clavicola
80.19.10↔	Artrotomia artroscopica dell'articolazione sterno-clavicolare, lavaggio articolare con drenaggio	81.99.12↔	Revisione artroscopica di articolazione, Articolazione acromio-clavicolare
80.19.11↔	Artrotomia artroscopica dell'articolazione sterno-clavicolare, asportazione di corpo libero intra-articolare	81.99.13↔	Revisione artroscopica di articolazione, Articolazione sterno-clavicolare
80.19.12↔	Artrotomia artroscopica dell'articolazione sterno-clavicolare, impianto o rimozione di sistema di somministrazione farmacologica	81.99.22↔	Revisione chirurgica a cielo aperto di articolazione, Articolazione acromio-clavicolare
80.19.20↔	Artrotomia dell'articolazione sterno-clavicolare, lavaggio articolare con drenaggio	81.99.23↔	Revisione chirurgica a cielo aperto di articolazione, Articolazione sterno-clavicolare
80.19.21↔	Artrotomia dell'articolazione sterno-clavicolare, asportazione di corpo libero intra-articolare	81.99.32↔	Interventi artroscopici sulla cartilagine articolare, Articolazione acromio-clavicolare
80.19.29↔	Altra artrotomia dell'articolazione sterno-clavicolare	81.99.33↔	Interventi artroscopici sulla cartilagine articolare, Articolazione sterno-clavicolare
80.49.10↔	Incisione di capsula articolare, legamenti o cartilagine, articolazione sterno-clavicolare	81.99.42↔	Interventi chirurgici a cielo aperto sulla cartilagine articolare, Articolazione acromio-clavicolare
80.79.10↔	Sinoviectomia artroscopica dell'articolazione sterno-clavicolare	81.99.43↔	Interventi chirurgici a cielo aperto sulla cartilagine articolare, Articolazione sterno-clavicolare
80.79.20↔	Sinoviectomia a cielo aperto dell'articolazione sterno-clavicolare	81.99.52↔	Artrorisi e fissazione temporanea di articolazione, Articolazione acromio-clavicolare
80.89.10↔	Asportazione o distruzione locale di lesione dell'articolazione sterno-clavicolare per via artroscopica	81.99.53↔	Artrorisi e fissazione temporanea di articolazione, Articolazione sterno-clavicolare
80.89.11↔	Sbrigliamento dell'articolazione sternoclavicolare	81.99.92↔	Altri interventi chirurgici a cielo aperto sulle strutture articolari, Articolazione acromio-clavicolare
80.89.12↔	Asportazione di cisti dell'articolazione sternoclavicolare	81.99.93↔	Altri interventi chirurgici a cielo aperto sulle strutture articolari, Articolazione sterno-clavicolare
80.89.19↔	Altra asportazione o distruzione locale di lesione dell'articolazione sterno-clavicolare		

Procedura EML-5

79.81.00↔	Riduzione aperta di lussazione della spalla, NAS	80.81.00↔	Altra asportazione o distruzione locale di lesione dell'articolazione della spalla, NAS
79.81.10↔	Riduzione aperta di lussazione omero-glenoidea	80.81.10↔	Sbrigliamento dell'articolazione omero-glenoidea
79.81.20↔	Riduzione aperta di lussazione acromio-clavicolare	80.81.11↔	Asportazione di cisti dell'articolazione omero-glenoidea
79.81.99↔	Riduzione aperta di lussazione della spalla, altro	80.81.19↔	Altra asportazione o distruzione locale dell'articolazione omero-glenoidea
80.01.00↔	Artrotomia per rimozione di protesi della spalla, NAS	80.81.20↔	Sbrigliamento dell'articolazione acromio-clavicolare
80.01.10↔	Artrotomia per rimozione di protesi della spalla, Rimozioni di protesi della testa omerale	80.81.21↔	Asportazione di cisti dell'articolazione acromio-clavicolare
80.01.11↔	Artrotomia per rimozione di protesi della spalla, Rimozione di endoprotesi totale della spalla	80.81.29↔	Altra asportazione o distruzione locale dell'articolazione acromio-clavicolare
80.01.99↔	Artrotomia per rimozione di protesi della spalla, altro	80.81.99↔	Altra asportazione o distruzione locale di lesione dell'articolazione della spalla, altro
80.11.00↔	Altra artrotomia della spalla, NAS	80.91.10↔	Asportazione artroscopica dell'articolazione omero-glenoidea
80.11.10↔	Artrotomia artroscopica dell'articolazione omero-glenoidea, lavaggio articolare con drenaggio	80.91.11↔	Altra asportazione dell'articolazione omero-glenoidea
80.11.11↔	Artrotomia artroscopica dell'articolazione omero-glenoidea, asportazione di corpo libero intra-articolare	80.91.20↔	Asportazione artroscopica dell'articolazione acromio-clavicolare
80.11.12↔	Artrotomia dell'articolazione omero-glenoidea, lavaggio articolare con drenaggio	80.91.21↔	Altra asportazione dell'articolazione acromio-clavicolare
80.11.13↔	Artrotomia dell'articolazione omero-glenoidea, asportazione di corpo libero intra-articolare	81.23↔	Artrodesi della spalla
80.11.19↔	Altra artrotomia dell'articolazione omero-glenoidea	81.80↔	Sostituzione totale della spalla
80.11.20↔	Artrotomia artroscopica dell'articolazione acromio-clavicolare, lavaggio articolare con drenaggio	81.81↔	Sostituzione parziale della spalla
80.11.21↔	Artrotomia artroscopica dell'articolazione acromio-clavicolare, asportazione di corpo libero intra-articolare	81.82.00↔	Riparazione di lussazione ricorrente della spalla, NAS
80.11.22↔	Artrotomia dell'articolazione acromio-clavicolare, lavaggio articolare con drenaggio	81.82.10↔	Riparazione di lussazione ricorrente della spalla, Rifissazione del labbro glenoideo, per via artroscopica
80.11.23↔	Artrotomia dell'articolazione acromio-clavicolare, asportazione di corpo libero intra-articolare	81.82.11↔	Riparazione di lussazione ricorrente della spalla, Plicatura capsulare con fissazione alla glenoide, per via artroscopica
80.11.29↔	Altra artrotomia dell'articolazione acromio-clavicolare	81.82.19↔	Riparazione di lussazione ricorrente della spalla, altro, per via artroscopica
80.11.99↔	Altra artrotomia della spalla, altro	81.82.20↔	Riparazione di lussazione ricorrente della spalla, Rifissazione del limbus, chirurgica a cielo aperto
80.41.00↔	Incisione di capsula articolare, legamenti o cartilagine della spalla, NAS	81.82.21↔	Riparazione di lussazione ricorrente della spalla, Plastica del margine glenoideo anteriore e posteriore
80.41.10↔	Incisione di capsula articolare, legamenti o cartilagine, articolazione omero-glenoidea	81.82.22↔	Riparazione di lussazione ricorrente della spalla, Capsuloplastica anteriore e posteriore
80.41.20↔	Incisione di capsula articolare, legamenti o cartilagine, articolazione acromio-clavicolare	81.82.29↔	Riparazione di lussazione ricorrente della spalla, altro, chirurgica a cielo aperto
80.41.99↔	Incisione di capsula articolare, legamenti o cartilagine della spalla, altro	81.82.99↔	Riparazione di lussazione ricorrente della spalla, altro
80.71.00↔	Sinoviectomia della spalla, NAS	81.83.10↔	Rifissazione di frammento osteocondrale, articolazione omero-glenoidea, per via artroscopica
80.71.10↔	Sinoviectomia, articolazione omero-glenoidea	81.83.11↔	Rifissazione di frammento osteocondrale, articolazione omero-glenoidea, chirurgica a cielo aperto
80.71.11↔	Sinoviectomia, articolazione acromio-clavicolare	81.83.12↔	Rifissazione di frammento osteocondrale, articolazione acromio-clavicolare, per via artroscopica
80.71.99↔	Sinoviectomia della spalla, altro		

81.83.13↔	Rifissazione di frammento osteocondrale, articolazione acromio-clavicolare, chirurgica a cielo aperto	81.83.43↔	Capsuloplastica anteriore e posteriore
81.83.26↔	Perforazione subcondrale, articolazione omero-glenoidea, per via artroscopica	81.83.44↔	Acromioplastica con sezione del legamento coraco-acromiale, chirurgica a cielo aperto
81.83.27↔	Perforazione subcondrale, articolazione omero-glenoidea, chirurgica a cielo aperto	81.83.49↔	Rifissazione e plastica dell'apparato capsulo-legamentoso della spalla, altro, chirurgica a cielo aperto
81.83.28↔	Perforazione subcondrale, articolazione acromio-clavicolare, per via artroscopica	81.99.11↔	Revisione artroscopica di articolazione, Articolazione omero-glenoidea
81.83.29↔	Perforazione subcondrale, articolazione acromio-clavicolare, chirurgica a cielo aperto	81.99.21↔	Revisione chirurgica a cielo aperto di articolazione, Articolazione omero-glenoidea
81.83.30↔	Perforazione subcondrale con inserzione di impianto acellulare, articolazione omero-glenoidea, per via artroscopica	81.99.31↔	Interventi artroscopici sulla cartilagine articolare, Articolazione omero-glenoidea
81.83.31↔	Perforazione subcondrale con inserzione di impianto acellulare, articolazione acromio-clavicolare, per via artroscopica	81.99.41↔	Interventi chirurgici a cielo aperto sulla cartilagine articolare, Articolazione omero-glenoidea
81.83.32↔	Rifissazione del labbro glenoideo, per via artroscopica	81.99.51↔	Artrorisi e fissazione temporanea di articolazione, Articolazione omero-glenoidea
81.83.33↔	Allargamento dello spazio subacromiale, per via artroscopica	81.99.91↔	Altri interventi chirurgici a cielo aperto sulle strutture articolari, Articolazione omero-glenoidea
81.83.34↔	Plicatura capsulare con fissazione al glenoide, per via artroscopica	81.9a.11↔	Innesto di cartilagine e impianto di colture tissutali prodotte in vitro, articolazione omero-glenoidea
81.83.35↔	Perforazione subcondrale con inserzione di impianto acellulare, articolazione omero-glenoidea, chirurgica a cielo aperto	81.9a.12↔	Innesto di cartilagine e impianto di colture tissutali prodotte in vitro, articolazione acromio-clavicolare, per via artroscopica
81.83.36↔	Perforazione subcondrale con inserzione di impianto acellulare, articolazione acromio-clavicolare, chirurgica a cielo aperto	81.9a.21↔	Innesto di cartilagine e impianto di colture tissutali prodotte in vitro, articolazione omero-glenoidea, chirurgica a cielo aperto
81.83.39↔	Rifissazione e plastica artroscopica dell'apparato capsulo-legamentoso della spalla, altro, per via artroscopica	81.9a.22↔	Innesto di cartilagine e impianto di colture tissutali prodotte in vitro, articolazione acromio-clavicolare, chirurgica a cielo aperto
81.83.40↔	Artroplastica di resezione della spalla	83.63↔	Riparazione della cuffia dei rotatori
81.83.41↔	Rifissazione del limbus, chirurgica a cielo aperto		
81.83.42↔	Plastica del margine glenoideo anteriore e posteriore		

Procedura EML-6

77.02.00↔	Sequestrectomia dell'omero, NAS	78.52.99↔	Fissazione interna dell'omero senza riduzione di frattura, altro
77.02.10↔	Sequestrectomia dell'omero, senza impianto di sistema di somministrazione farmacologica	79.11.00↔	Riduzione chiusa di frattura dell'omero, con fissazione interna, NAS
77.02.11↔	Sequestrectomia dell'omero, con impianto di sistema di somministrazione farmacologica	79.11.10↔	Riduzione chiusa di frattura dell'omero prossimale, con fissazione interna con chiodo endomidollare / di bloccaggio o con placca angolata / condilare
77.02.99↔	Sequestrectomia dell'omero, altro	79.11.11↔	Riduzione chiusa di frattura dell'omero prossimale mediante fissazione interna con tecnica mini-invasiva con palloncino
77.12.00↔	Altra incisione dell'omero senza sezione, NAS	79.11.19↔	Riduzione chiusa di frattura dell'omero prossimale, con altra fissazione interna (es. con vite, filo, cerchiaggio dinamico, placca a stabilità angolare)
77.12.10↔	Altra incisione dell'omero senza sezione, Esplorazione e trapanazione	79.11.20↔	Riduzione chiusa di altra frattura dell'omero, con fissazione interna con chiodo endomidollare / di bloccaggio o con placca angolata / condilare
77.12.11↔	Altra incisione dell'omero senza sezione, Rimozione di corpo estraneo	79.11.21↔	Riduzione chiusa di altra frattura dell'omero mediante fissazione interna con tecnica mini-invasiva con palloncino
77.12.12↔	Altra incisione dell'omero senza sezione, Impianto e rimozione di sistema di somministrazione farmacologica	79.11.29↔	Riduzione chiusa di altra frattura dell'omero, con altra fissazione interna (es. con vite, filo, cerchiaggio dinamico, placca a stabilità angolare)
77.12.13↔	Altra incisione dell'omero senza sezione, Drenaggio	79.11.99↔	Riduzione chiusa di frattura dell'omero, con fissazione interna, altro
77.12.99↔	Altra incisione dell'omero senza sezione, altro	79.21.00↔	Riduzione aperta di frattura dell'omero senza fissazione interna, NAS
77.22↔	Osteotomia cuneiforme dell'omero	79.21.10↔	Riduzione aperta di frattura dell'omero prossimale, senza fissazione interna
77.32.10↔	Corticotomia per osteogenesi distrattiva dell'omero	79.21.11↔	Riduzione aperta di frattura della diafisi dell'omero, senza fissazione interna
78.02.10↔	Innesto osseo dell'omero, con peduncolo vascolare con anastomosi microvascolare	79.21.12↔	Riduzione aperta di frattura dell'omero distale, senza fissazione interna
78.02.11↔	Innesto osseo dell'omero, con peduncolo vascolare senza anastomosi microvascolare	79.21.99↔	Riduzione aperta di frattura dell'omero senza fissazione interna, altro
78.02.13↔	Innesto osteocondrale dell'omero, autogeno e allogenico	79.31.00↔	Riduzione aperta di frattura dell'omero con fissazione interna, NAS
78.12.10↔	Riduzione chiusa di frattura dell'omero prossimale con fissatore esterno	79.31.10↔	Riduzione aperta di frattura semplice dell'omero prossimale, con fissazione interna con chiodo endomidollare, placca a stabilità angolare o placca (angolata)
78.12.11↔	Riduzione aperta di frattura dell'omero prossimale con fissatore esterno	79.31.11↔	Riduzione aperta di frattura semplice dell'omero prossimale, con altra fissazione interna (es. vite, filo)
78.12.90↔	Riduzione chiusa di altra frattura dell'omero con fissatore esterno	79.31.12↔	Riduzione aperta di frattura pluriframmentaria dell'omero prossimale, con fissazione interna
78.12.91↔	Riduzione aperta di altra frattura dell'omero con fissatore esterno	79.31.20↔	Riduzione aperta di frattura semplice della diafisi dell'omero, con fissazione interna
78.12.99↔	Applicazione di fissatore esterno dell'omero (Incl. Riduzione di frattura), altro		
78.22.00↔	Accorciamento dell'omero, NAS		
78.22.10↔	Epifisiodesi temporanea dell'omero		
78.22.11↔	Epifisiodesi permanente dell'omero		
78.22.12↔	Epifisiolisi terapeutica dell'omero		
78.22.99↔	Accorciamento dell'omero, altro		
78.32↔	Allungamento dell'omero		
78.42↔	Altri interventi di riparazione o plastica sull'omero		
78.52.00↔	Fissazione interna dell'omero senza riduzione di frattura, NAS		
78.52.10↔	Revisione senza sostituzione di materiale di osteosintesi dell'omero		

79.31.30↔	Riduzione aperta di frattura semplice dell'omero distale, con fissazione interna con chiodo endomidollare, placca a stabilità angolare o placca (angolata)	79.51↔	Riduzione aperta di epifisiolisi dell'omero
79.31.31↔	Riduzione aperta di frattura semplice dell'omero distale, con altra fissazione interna (es. vite, filo)	79.61↔	Sbrigliamento di frattura esposta dell'omero
79.31.90↔	Riduzione aperta di frattura pluriframmentaria di altre parti dell'omero, con fissazione interna	84.24.00↔	Reimpianto a livello del gomito o del braccio, NAS
79.31.99↔	Riduzione aperta di frattura dell'omero con fissazione interna, altro	84.24.11↔	Reimpianto a livello del gomito
		84.24.12↔	Reimpianto del braccio
		84.24.99↔	Reimpianto a livello del gomito o del braccio, altro

Procedura EML-7

77.05.00↔	Sequestrectomia del femore, NAS	78.15.99↔	Applicazione di fissatore esterno del femore (Incl. Riduzione di frattura), altro
77.05.10↔	Sequestrectomia del femore, senza impianto di sistema di somministrazione farmacologica	78.25.00↔	Accorciamento del femore, NAS
77.05.11↔	Sequestrectomia del femore, con impianto di sistema di somministrazione farmacologica	78.25.10↔	Epifisiodesi temporanea del collo femorale
77.05.99↔	Sequestrectomia del femore, altro	78.25.11↔	Epifisiodesi permanente del collo femorale
77.15.00↔	Altra incisione del femore senza sezione, NAS	78.25.12↔	Epifisiolisi terapeutica del collo femorale
77.15.10↔	Altra incisione del femore senza sezione, Esplorazione e trapanazione	78.25.19↔	Altro accorciamento del collo femorale
77.15.11↔	Altra incisione del femore senza sezione, Rimozione di corpo estraneo	78.25.20↔	Epifisiodesi temporanea di altre parti del femore
77.15.12↔	Altra incisione del femore senza sezione, Impianto e rimozione di sistema di somministrazione farmacologica	78.25.21↔	Epifisiodesi permanente di altre parti del femore
77.15.13↔	Altra incisione del femore senza sezione, Drenaggio	78.25.22↔	Epifisiolisi terapeutica di altre parti del femore
77.15.20↔	Altra incisione del femore senza sezione, Esplorazione e trapanazione del collo femorale	78.25.99↔	Accorciamento del femore, altro
77.15.99↔	Altra incisione del femore senza sezione, altro	78.35.00↔	Allungamento del femore, NAS
77.25.00↔	Osteotomia cuneiforme del femore, NAS	78.35.10↔	Allungamento del collo femorale
77.25.10↔	Osteotomia cuneiforme del collo femorale	78.35.19↔	Allungamento di altre parti del femore
77.25.20↔	Osteotomia cuneiforme del resto del femore	78.35.99↔	Allungamento del femore, altro
77.25.99↔	Osteotomia cuneiforme del femore, altro	78.45↔	Altri interventi di riparazione o plastica sul femore
77.35.00↔	Altra sezione del femore, NAS	78.55.00↔	Fissazione interna del femore senza riduzione di frattura, NAS
77.35.10↔	Osteotomia rotativa del collo femorale	78.55.10↔	Revisione senza sostituzione di materiale di osteosintesi del femore
77.35.11↔	Corticotomia per osteogenesi distrattiva del collo femorale	78.55.99↔	Fissazione interna del femore senza riduzione di frattura, altro
77.35.12↔	Osteotomia complessa (pluridimensionale) (con correzione assiale) del collo femorale	79.15.00↔	Riduzione chiusa di frattura del femore, con fissazione interna, NAS
77.35.19↔	Altra sezione del collo femorale	79.15.10↔	Riduzione chiusa di frattura del femore distale, con fissazione interna
77.35.20↔	Osteotomia rotativa di altre parti del femore	79.15.20↔	Riduzione chiusa di altra frattura del femore, con fissazione interna
77.35.21↔	Corticotomia per osteogenesi distrattiva di altre parti del femore	79.15.99↔	Riduzione chiusa di frattura del femore, con fissazione interna, altro
77.35.22↔	Osteotomia complessa (pluridimensionale) (con correzione assiale) di altre parti del femore	79.25↔	Riduzione aperta di frattura del femore, senza fissazione interna
77.35.23↔	Altra sezione di altre parti del femore	79.35.00↔	Riduzione aperta di frattura del femore, con fissazione interna, NAS
77.35.99↔	Altra sezione del femore, altro	79.35.10↔	Riduzione aperta di frattura della testa femorale, con fissazione interna
78.05.10↔	Innesto osseo del femore, con peduncolo vascolare con anastomosi microvascolare	79.35.11↔	Riduzione aperta di frattura del collo femorale e del femore prossimale, con fissazione interna
78.05.11↔	Innesto osseo del femore, con peduncolo vascolare senza anastomosi microvascolare	79.35.12↔	Riduzione aperta di frattura della diafisi femorale, con fissazione interna
78.05.13↔	Innesto osteocondrale del femore, autogeno e allogenico	79.35.13↔	Riduzione aperta di frattura del femore distale, con fissazione interna
78.15.10↔	Riduzione aperta di frattura del collo femorale e del femore prossimale con fissatore esterno	79.35.99↔	Riduzione aperta di frattura del femore, con fissazione interna, altro
78.15.20↔	Riduzione aperta di frattura della diafisi femorale con fissatore esterno	79.55↔	Riduzione aperta di epifisiolisi del femore
78.15.30↔	Riduzione chiusa di frattura del femore distale con fissatore esterno	79.65↔	Sbrigliamento di frattura esposta del femore
78.15.31↔	Riduzione aperta di frattura del femore distale con fissatore esterno	84.28↔	Reimpianto della coscia
78.15.40↔	Riduzione chiusa di altra frattura del femore con fissatore esterno	84.99.14↔	Plastica di Borggreve

Procedura EML-8

77.07.00↔	Sequestrectomia della tibia e fibula, NAS	77.17.11↔	Altra incisione di tibia e fibula senza sezione, Rimozione di corpo estraneo
77.07.10↔	Sequestrectomia della tibia e fibula, senza impianto di sistema di somministrazione farmacologica	77.17.12↔	Altra incisione di tibia e fibula senza sezione, Impianto e rimozione di sistema di somministrazione farmacologica
77.07.11↔	Sequestrectomia della tibia e fibula, con impianto di sistema di somministrazione farmacologica	77.17.13↔	Altra incisione di tibia e fibula senza sezione, Drenaggio
77.07.99↔	Sequestrectomia della tibia e fibula, altro	77.17.99↔	Altra incisione di tibia e fibula senza sezione, altro
77.17.00↔	Altra incisione di tibia e fibula senza sezione, NAS	77.27.00↔	Osteotomia cuneiforme della tibia e fibula, NAS
77.17.10↔	Altra incisione di tibia e fibula senza sezione, Esplorazione e trapanazione	77.27.10↔	Osteotomia cuneiforme della tibia
		77.27.20↔	Osteotomia cuneiforme della fibula

77.27.99↔	Osteotomia cuneiforme della tibia e fibula, altro	78.57.10↔	Revisione senza sostituzione di materiale di osteosintesi della tibia
77.37.00↔	Altra sezione della tibia e fibula, NAS	78.57.20↔	Revisione senza sostituzione di materiale di osteosintesi della fibula
77.37.10↔	Osteotomia rotativa della tibia	78.57.99↔	Fissazione interna di tibia e fibula senza riduzione di frattura, altro
77.37.12↔	Corticotomia per osteogenesi distrattiva della tibia	79.16.00↔	Riduzione chiusa di frattura della tibia e della fibula, con fissazione interna, NAS
77.37.13↔	Osteotomia complessa (pluridimensionale) (con correzione assiale) della tibia	79.16.10↔	Riduzione chiusa di frattura della tibia prossimale, con fissazione interna con chiodo endomidollare
77.37.14↔	Osteotomia valgizzante o varizzante della tibia	79.16.11↔	Riduzione chiusa di frattura della tibia prossimale mediante fissazione interna con tecnica mini-invasiva con palloncino
77.37.19↔	Altra sezione della tibia	79.16.29↔	Riduzione chiusa di frattura della tibia distale, con altra fissazione interna (es. vite, placca, filo)
77.37.20↔	Osteotomia rotativa della fibula	79.16.30↔	Riduzione chiusa di altra frattura della tibia, con fissazione interna con chiodo endomidollare
77.37.21↔	Corticotomia per osteogenesi distrattiva della fibula	79.16.31↔	Riduzione chiusa di altra frattura della tibia mediante fissazione interna con tecnica mini-invasiva con palloncino
77.37.22↔	Osteotomia complessa (pluridimensionale) (con correzione assiale) della fibula	79.16.39↔	Riduzione chiusa di altra frattura della tibia, con altra fissazione interna (es. vite, placca, filo)
77.37.29↔	Altra sezione della fibula	79.16.40↔	Riduzione chiusa di frattura della fibula distale, con fissazione interna con chiodo endomidollare
77.37.99↔	Altra sezione della tibia e fibula, altro	79.16.49↔	Riduzione chiusa di frattura della fibula distale, con altra fissazione interna (es. vite, placca, filo)
78.07.10↔	Innesto osseo della tibia, con peduncolo vascolare con anastomosi microvascolare	79.16.50↔	Riduzione chiusa di altra frattura della fibula, con fissazione interna con chiodo endomidollare
78.07.11↔	Innesto osseo della tibia, con peduncolo vascolare senza anastomosi microvascolare	79.16.59↔	Riduzione chiusa di altra frattura della fibula, con altra fissazione interna (es. vite, placca, filo)
78.07.13↔	Innesto osteocondrale della tibia, autogeno e allogenico	79.16.99↔	Riduzione chiusa di frattura della tibia e della fibula, con fissazione interna, altro
78.07.20↔	Innesto osseo della fibula, con peduncolo vascolare con anastomosi microvascolare	79.26.00↔	Riduzione aperta di frattura della tibia e della fibula, senza fissazione interna, NAS
78.07.21↔	Innesto osseo della fibula, con peduncolo vascolare senza anastomosi microvascolare	79.26.10↔	Riduzione aperta di frattura della tibia prossimale, senza fissazione interna
78.07.23↔	Innesto osteocondrale della fibula, autogeno e allogenico	79.26.11↔	Riduzione aperta di frattura della diafisi della tibia, senza fissazione interna
78.17.10↔	Riduzione chiusa di frattura della tibia prossimale con fissatore esterno	79.26.12↔	Riduzione aperta di frattura della tibia distale, senza fissazione interna
78.17.11↔	Riduzione aperta di frattura semplice della tibia prossimale con fissatore esterno	79.26.20↔	Riduzione aperta di frattura della fibula prossimale, senza fissazione interna
78.17.12↔	Riduzione aperta di frattura pluriframmentaria della tibia prossimale con fissatore esterno	79.26.21↔	Riduzione aperta di frattura della diafisi della fibula, senza fissazione interna
78.17.13↔	Riduzione aperta di frattura semplice della diafisi tibiale con fissatore esterno	79.26.22↔	Riduzione aperta di frattura della fibula distale, senza fissazione interna
78.17.14↔	Riduzione aperta di frattura semplice della tibia distale con fissatore esterno	79.26.99↔	Riduzione aperta di frattura della tibia e della fibula, senza fissazione interna, altro
78.17.15↔	Riduzione chiusa di altra frattura della tibia con fissatore esterno	79.36.00↔	Riduzione aperta di frattura di tibia e fibula, con fissazione interna, NAS
78.17.16↔	Riduzione aperta di frattura pluriframmentaria di altre parti della tibia con fissatore esterno	79.36.10↔	Riduzione aperta di frattura semplice della tibia prossimale, con fissazione interna con staffe (di Blount) o chiodo endomidollare
78.17.20↔	Riduzione aperta di frattura semplice della fibula prossimale con fissatore esterno	79.36.11↔	Riduzione aperta di frattura semplice della tibia prossimale, con fissazione interna con vite
78.17.21↔	Riduzione aperta di frattura pluriframmentaria della fibula prossimale con fissatore esterno	79.36.12↔	Riduzione aperta di frattura semplice della tibia prossimale, con altra fissazione interna
78.17.22↔	Riduzione aperta di frattura semplice della diafisi della fibula con fissatore esterno	79.36.13↔	Riduzione aperta di frattura pluriframmentaria della tibia prossimale, con fissazione interna con staffe (di Blount)
78.17.23↔	Riduzione aperta di frattura pluriframmentaria della diafisi della fibula con fissatore esterno	79.36.14↔	Riduzione aperta di frattura pluriframmentaria della tibia prossimale, con altra fissazione interna
78.17.24↔	Riduzione chiusa di frattura della fibula distale con fissatore esterno	79.36.20↔	Riduzione aperta di frattura semplice del corpo della tibia, con fissazione interna
78.17.25↔	Riduzione aperta di frattura semplice della fibula distale con fissatore esterno	79.36.30↔	Riduzione aperta di frattura semplice della tibia distale, con fissazione interna con chiodo endomidollare o placca a stabilità angolare
78.17.26↔	Riduzione aperta di frattura pluriframmentaria della fibula distale con fissatore esterno	79.36.31↔	Riduzione aperta di frattura semplice della tibia distale, con fissazione interna con altra placca
78.17.27↔	Riduzione chiusa di altra frattura della fibula con fissatore esterno	79.36.32↔	Riduzione aperta di frattura semplice della tibia distale, con altra fissazione interna
78.17.99↔	Applicazione di fissatore esterno della tibia e della fibula (Incl. Riduzione di frattura), altro	79.36.40↔	Riduzione aperta di frattura pluriframmentaria di altre parti della tibia, con fissazione interna
78.27.00↔	Accorciamento di tibia e fibula, NAS	79.36.50↔	Riduzione aperta di frattura semplice della fibula prossimale, con fissazione interna
78.27.10↔	Epifisiodesi temporanea della tibia	79.36.51↔	Riduzione aperta di frattura pluriframmentaria della fibula prossimale, con fissazione interna
78.27.11↔	Epifisiodesi permanente della tibia		
78.27.12↔	Epifisiolisi terapeutica della tibia		
78.27.19↔	Altro accorciamento della tibia		
78.27.20↔	Epifisiodesi temporanea della fibula		
78.27.21↔	Epifisiodesi permanente della fibula		
78.27.22↔	Epifisiolisi terapeutica della fibula		
78.27.29↔	Altro accorciamento della fibula		
78.27.99↔	Accorciamento di tibia e fibula, altro		
78.37↔	Allungamento di tibia e fibula		
78.47.00↔	Altri interventi di riparazione o plastica su tibia e fibula, NAS		
78.47.10↔	Altri interventi di riparazione o plastica sulla tibia		
78.47.20↔	Altri interventi di riparazione o plastica sulla fibula		
78.47.99↔	Altri interventi di riparazione o plastica su tibia e fibula, altro		
78.57.00↔	Fissazione interna di tibia e fibula senza riduzione di frattura, NAS		

79.36.60↔	Riduzione aperta di frattura semplice della diafisi della fibula, con fissazione interna con chiodo endomidollare	79.56.20↔	Riduzione aperta di epifisiolisi della fibula prossimale
79.36.61↔	Riduzione aperta di frattura semplice della diafisi della fibula, con altra fissazione interna	79.56.21↔	Riduzione aperta di epifisiolisi della fibula distale
79.36.62↔	Riduzione aperta di frattura pluriframmentaria della diafisi della fibula, con fissazione interna con placca (con stabilità angolare)	79.56.99↔	Riduzione aperta di epifisiolisi di tibia e fibula, altro
79.36.63↔	Riduzione aperta di frattura pluriframmentaria della diafisi della fibula, con altra fissazione interna	79.66↔	Sbrigliamento di frattura esposta della tibia e della fibula
79.36.70↔	Riduzione aperta di frattura semplice della fibula distale, con fissazione interna con staffe (di Blount)	81.99.1b↔	Revisione artroscopica di articolazione, Articolazione tibio-fibulare prossimale
79.36.71↔	Riduzione aperta di frattura semplice della fibula distale, con fissazione interna con placca	81.99.2b↔	Revisione chirurgica a cielo aperto di articolazione, Articolazione tibio-fibulare prossimale
79.36.72↔	Riduzione aperta di frattura semplice della fibula distale, con altra fissazione interna	81.99.3b↔	Interventi artroscopici sulla cartilagine articolare, Articolazione tibio-fibulare prossimale
79.36.73↔	Riduzione aperta di frattura pluriframmentaria della fibula distale, con fissazione interna	81.99.4b↔	Interventi chirurgici a cielo aperto sulla cartilagine articolare, Articolazione tibio-fibulare prossimale
79.36.99↔	Riduzione aperta di frattura di tibia e fibula, con fissazione interna, altro	81.99.5b↔	Artrorisi e fissazione temporanea di articolazione, Articolazione tibio-fibulare prossimale
79.56.00↔	Riduzione aperta di epifisiolisi di tibia e fibula, NAS	81.99.9a↔	Altri interventi chirurgici a cielo aperto sulle strutture articolari, Articolazione tibio-fibulare prossimale
79.56.10↔	Riduzione aperta di epifisiolisi della tibia prossimale	84.27.11↔	Reimpianto a livello del ginocchio
79.56.11↔	Riduzione aperta di epifisiolisi della tibia distale	84.27.12↔	Reimpianto della gamba
		84.27.99↔	Reimpianto della gamba o della caviglia, altro

Procedura EML-9

03.02↔	Riapertura di pregressa laminectomia	78.49.38↔	Columnotomia e spondilodesi lordosizzante monosegmentaria cervico-toracica (es. secondo Mason, Urist o Simmons) (es. per cifosi)
03.53.11↔	Riduzione chiusa di frattura vertebrale con fissazione esterna	78.49.40↔	Ricostruzione complessa della colonna vertebrale (es. per scoliosi), mediante epifisiodesi per equilibrare la crescita con staffe di lega a memoria di forma [Shape Memory Alloy (SMA)-Staples], 1 staffa
03.53.20↔	Riduzione aperta di fratture vertebrali	78.49.41↔	Ricostruzione complessa della colonna vertebrale (es. per scoliosi), mediante epifisiodesi per equilibrare la crescita con staffe di lega a memoria di forma [Shape Memory Alloy (SMA)-Staples], 2 staffe
77.19.20↔	Incisione della colonna vertebrale, Esplorazione e trapanazione	78.49.42↔	Ricostruzione complessa della colonna vertebrale (es. per scoliosi), mediante epifisiodesi per equilibrare la crescita con staffe di lega a memoria di forma [Shape Memory Alloy (SMA)-Staples], 3 staffe
77.19.21↔	Incisione della colonna vertebrale, Rimozione di corpo estraneo	78.49.43↔	Ricostruzione complessa della colonna vertebrale (es. per scoliosi), mediante epifisiodesi per equilibrare la crescita con staffe di lega a memoria di forma [Shape Memory Alloy (SMA)-Staples], 4 staffe
77.19.22↔	Incisione della colonna vertebrale, Impianto e rimozione di sistema(i) di somministrazione farmacologica	78.49.44↔	Ricostruzione complessa della colonna vertebrale (es. per scoliosi), mediante epifisiodesi per equilibrare la crescita con staffe di lega a memoria di forma [Shape Memory Alloy (SMA)-Staples], 5 staffe
77.19.23↔	Incisione della colonna vertebrale, Drenaggio	78.49.45↔	Ricostruzione complessa della colonna vertebrale (es. per scoliosi), mediante epifisiodesi per equilibrare la crescita con staffe di lega a memoria di forma [Shape Memory Alloy (SMA)-Staples], 6 staffe
77.19.29↔	Altra incisione della colonna vertebrale	78.49.46↔	Ricostruzione complessa della colonna vertebrale (es. per scoliosi), mediante epifisiodesi per equilibrare la crescita con staffe di lega a memoria di forma [Shape Memory Alloy (SMA)-Staples], 7 staffe
77.29.20↔	Osteotomia cuneiforme delle vertebre	78.49.47↔	Ricostruzione complessa della colonna vertebrale (es. per scoliosi), mediante epifisiodesi per equilibrare la crescita con staffe di lega a memoria di forma [Shape Memory Alloy (SMA)-Staples], 8 staffe
77.69.11↔	Asportazione locale di lesione o tessuto delle vertebre	78.49.48↔	Ricostruzione complessa della colonna vertebrale (es. per scoliosi), mediante epifisiodesi per equilibrare la crescita con staffe di lega a memoria di forma [Shape Memory Alloy (SMA)-Staples], 9 staffe
77.69.21↔	Sbrigliamento della colonna vertebrale	78.49.4a↔	Ricostruzione complessa della colonna vertebrale (es. per scoliosi), mediante epifisiodesi per equilibrare la crescita con staffe di lega a memoria di forma [Shape Memory Alloy (SMA)-Staples], 10 staffe
77.89.20↔	Altra osteotomia parziale di una vertebra, Asportazione del dente dell'epistefeo	78.49.4b↔	Ricostruzione complessa della colonna vertebrale (es. per scoliosi), mediante epifisiodesi per equilibrare la crescita con staffe di lega a memoria di forma [Shape Memory Alloy (SMA)-Staples], 11 staffe
77.89.21↔	Altra osteotomia parziale di una vertebra, corpo		
77.89.22↔	Altra osteotomia parziale di una vertebra, altre parti		
77.99.20↔	Osteotomia totale di una vertebra		
78.49.21↔	Sostituzione di vertebre con impianto (es. per cifosi): 1 vertebra		
78.49.22↔	Sostituzione di vertebre con impianto (es. per cifosi): 2 vertebre		
78.49.23↔	Sostituzione di vertebre con impianto (es. per cifosi): 3 vertebre		
78.49.24↔	Sostituzione di vertebre con impianto (es. per cifosi): 4 vertebre		
78.49.25↔	Sostituzione di vertebre con impianto (es. per cifosi): 5 o più vertebre		
78.49.26↔	Sostituzione di vertebre con altro materiale (es. per cifosi), 1 vertebra		
78.49.27↔	Sostituzione di vertebre con altro materiale (es. per cifosi), 2 vertebre		
78.49.28↔	Sostituzione di vertebre con altro materiale (es. per cifosi), 3 vertebre		
78.49.29↔	Sostituzione di vertebre (es. per cifosi), altro		
78.49.2a↔	Sostituzione di vertebre con altro materiale (es. per cifosi), 4 o più vertebre		
78.49.31↔	Ricostruzione complessa della colonna vertebrale (es. per cifosi) con innesto anteriore di sostegno		
78.49.32↔	Ricostruzione complessa della colonna vertebrale (es. per cifosi) mediante cifosectomia (es. secondo Lindseth-Selzer)		
78.49.33↔	Ricostruzione complessa della colonna vertebrale (es. per cifosi) mediante correzione dorsale senza release ventrale		
78.49.34↔	Ricostruzione complessa della colonna vertebrale (es. per cifosi) mediante correzione dorsale con release ventrale		
78.49.35↔	Ricostruzione complessa della colonna vertebrale (es. per cifosi) mediante correzione dorso-ventrale		
78.49.36↔	Columnotomia e spondilodesi lordosizzante plurisegmentaria dorsale (DLS) secondo Zielke (es. per cifosi)		
78.49.37↔	Columnotomia e osteotomia transpeduncolare di sottrazione (es. secondo Thomasen o Hsu-Yau-Leong) (es. per cifosi)		

78.49.4c↔	Ricostruzione complessa della colonna vertebrale (es. per scoliosi), mediante epifisiodesi per equilibrare la crescita con staffe di lega a memoria di forma [Shape Memory Alloy (SMA)-Staples], 12 staffe	78.50.33↔	Osteosintesi della colonna vertebrale mediante sistema con staffe
78.49.4d↔	Ricostruzione complessa della colonna vertebrale (es. per scoliosi), mediante epifisiodesi per equilibrare la crescita con staffe di lega a memoria di forma [Shape Memory Alloy (SMA)-Staples], 13 e più staffe	78.50.34↔	Osteosintesi della colonna vertebrale con placche a uncino
78.49.4e↔	Ricostruzione complessa della colonna vertebrale (es. per scoliosi) mediante epifisiodesi dorso-ventrale	78.50.35↔	Osteosintesi della colonna vertebrale mediante sistema a viti e barre
78.49.4f↔	Ricostruzione complessa della colonna vertebrale (es. per scoliosi) mediante epifisiodesi monolaterale con fusione vertebrale dorsale	78.50.36↔	Osteosintesi della colonna vertebrale mediante sistema a viti e placca anteriore
78.49.4g↔	Ricostruzione complessa della colonna vertebrale (es. per scoliosi) mediante epifisiodesi bilaterale con fusione vertebrale dorsale	78.50.37↔	Osteosintesi della colonna vertebrale mediante sistema a viti e placca posteriore
78.49.50↔	Spondilodesi correttiva (es. per scoliosi) con strumentazione anteriore o posteriore, NAS	78.50.39↔	Procedura di osteosintesi della colonna vertebrale, altro
78.49.51↔	Spondilodesi correttiva (es. per scoliosi) con strumentazione posteriore, senza stabilità primaria, da 3 a 6 segmenti	78.59.20↔	Revisione senza sostituzione di materiale di osteosintesi della colonna vertebrale
78.49.52↔	Spondilodesi correttiva (es. per scoliosi) con strumentazione posteriore, senza stabilità primaria, da 7 a 10 segmenti	78.69.61↔	Rimozione di materiale di osteosintesi dalla colonna vertebrale
78.49.53↔	Spondilodesi correttiva (es. per scoliosi) con strumentazione posteriore, senza stabilità primaria, 11 e più segmenti	78.69.65↔	Rimozione di dispositivo impiantato da altre ossa specificate, escluse quelle facciali, Rimozione di sostituto osseo (parziale) dalla colonna vertebrale
78.49.54↔	Spondilodesi correttiva (es. per scoliosi) con strumentazione posteriore, con stabilità primaria, da 3 a 6 segmenti	79.89.20↔	Riduzione aperta di lussazione ileo-sacrale
78.49.55↔	Spondilodesi correttiva (es. per scoliosi) con strumentazione posteriore, con stabilità primaria, da 7 a 10 segmenti	80.19.30↔	Artrotomia artroscopica dell'articolazione sacroiliaca, lavaggio articolare con drenaggio
78.49.56↔	Spondilodesi correttiva (es. per scoliosi) con strumentazione posteriore, con stabilità primaria, 11 e più segmenti	80.19.31↔	Artrotomia artroscopica dell'articolazione sacroiliaca, asportazione di corpo libero intra-articolare
78.49.57↔	Spondilodesi correttiva (es. per scoliosi) con strumentazione anteriore, senza stabilità primaria, da 3 a 6 segmenti	80.19.32↔	Artrotomia artroscopica dell'articolazione sacroiliaca, impianto o rimozione di sistema di somministrazione farmacologica
78.49.58↔	Spondilodesi correttiva (es. per scoliosi) con strumentazione anteriore, senza stabilità primaria, da 7 a 10 segmenti	80.19.40↔	Artrotomia dell'articolazione sacroiliaca, lavaggio articolare con drenaggio
78.49.59↔	Spondilodesi correttiva (es. per scoliosi) con strumentazione anteriore o posteriore, altro	80.19.41↔	Artrotomia dell'articolazione sacroiliaca, asportazione di corpo libero intra-articolare
78.49.5a↔	Spondilodesi correttiva (es. per scoliosi) con strumentazione anteriore, senza stabilità primaria, 11 e più segmenti	80.19.49↔	Altra artrotomia dell'articolazione sacroiliaca
78.49.5b↔	Spondilodesi correttiva (es. per scoliosi) con strumentazione anteriore, con stabilità primaria, da 3 a 6 segmenti	80.51.10↔	Asportazione di un disco intervertebrale, chirurgica a cielo aperto
78.49.5c↔	Spondilodesi correttiva (es. per scoliosi) con strumentazione anteriore, con stabilità primaria, da 7 a 10 segmenti	80.51.11↔	Asportazione di due dischi intervertebrali, chirurgica a cielo aperto
78.49.5d↔	Spondilodesi correttiva (es. per scoliosi) con strumentazione anteriore, con stabilità primaria, 11 e più segmenti	80.51.12↔	Asportazione di tre o più dischi intervertebrali, chirurgica a cielo aperto
78.49.61↔	Spondilodesi correttiva (es. per scoliosi) con strumentazione combinata anteriore e posteriore, senza stabilità primaria, da 3 a 6 segmenti	80.51.20↔	Asportazione di disco intervertebrale, percutanea con endoscopia
78.49.62↔	Spondilodesi correttiva (es. per scoliosi) con strumentazione combinata anteriore e posteriore, senza stabilità primaria, da 7 a 10 segmenti	80.51.99↔	Asportazione di disco intervertebrale, altro
78.49.63↔	Spondilodesi correttiva (es. per scoliosi) con strumentazione combinata anteriore e posteriore, senza stabilità primaria, 11 e più segmenti	80.52↔	Chemionucleolisi intervertebrale
78.49.64↔	Spondilodesi correttiva (es. per scoliosi) con strumentazione combinata anteriore e posteriore, con stabilità primaria, da 3 a 6 segmenti	80.59.10↔	Altra distruzione di disco intervertebrale, Rimozione di sequestro libero
78.49.65↔	Spondilodesi correttiva (es. per scoliosi) con strumentazione combinata anteriore e posteriore, con stabilità primaria, da 7 a 10 segmenti	80.59.20↔	Altra distruzione di disco intervertebrale, Reintervento per recidiva
78.49.66↔	Spondilodesi correttiva (es. per scoliosi) con strumentazione combinata anteriore e posteriore, con stabilità primaria, 11 e più segmenti	80.59.21↔	Altra distruzione di disco intervertebrale, Reintervento con lisi radicolare per recidiva
78.49.69↔	Spondilodesi correttiva (es. per scoliosi) con strumentazione combinata anteriore e posteriore, altro	80.59.30↔	Altra distruzione di disco intervertebrale, Decompressione con nucleoplastica
78.49.71↔	Ricostruzione complessa della colonna vertebrale (es. per scoliosi) con strumentazione sottocutanea di Harrington (nel bambino)	80.59.40↔	Altra distruzione di disco intervertebrale, Termomodulazione mini-invasiva del disco intervertebrale
78.49.72↔	Ricostruzione complessa della colonna vertebrale (es. per scoliosi) mediante impianto di barre dinamiche	80.59.50↔	Altra distruzione di disco intervertebrale, Ricostruzione del disco con sostituto discale su base cellulare
78.49.79↔	Ricostruzione complessa della colonna vertebrale, altro	80.59.99↔	Altra distruzione di disco intervertebrale, altro
78.50.31↔	Osteosintesi con viti della colonna vertebrale	80.79.11↔	Sinoviectomia artroscopica dell'articolazione sacroiliaca
78.50.32↔	Osteosintesi della colonna vertebrale mediante cerchiaggio con filo	80.79.21↔	Sinoviectomia a cielo aperto dell'articolazione sacroiliaca
		80.89.20↔	Asportazione o distruzione locale di lesione dell'articolazione sacroiliaca per via artroscopica
		80.89.21↔	Sbrigliamento dell'articolazione sacroiliaca
		80.89.22↔	Asportazione di cisti dell'articolazione sacroiliaca
		80.89.29↔	Altra asportazione o distruzione locale di lesione dell'articolazione sacroiliaca
		80.99.20↔	Asportazione artroscopica dell'articolazione sacroiliaca
		80.99.21↔	Altra asportazione dell'articolazione sacroiliaca
		81.01↔	Artrodesi atlanto-epistrofea
		81.02↔	Altra artrodesi cervicale, approccio anteriore
		81.03↔	Altra artrodesi cervicale, approccio posteriore
		81.04↔	Artrodesi toracica o toracolombare, approccio anteriore
		81.05↔	Artrodesi toracica o toracolombare, approccio posteriore
		81.06↔	Artrodesi delle vertebre lombari e lumbosacrali, approccio anteriore
		81.07↔	Artrodesi lombare e lumbosacrale, approccio ai processi laterali trasversi
		81.08↔	Artrodesi lombare e lumbosacrale, con approccio posteriore
		81.31↔	Rifusione atlanto-epistrofea

81.32↔	Rifusione di altre vertebre cervicali, approccio anteriore	81.66.13↔	Cifoplastica, 4 e più corpi vertebrali
81.33↔	Rifusione di altre vertebre cervicali, approccio posteriore	81.66.99↔	Cifoplastica, altro
81.34↔	Rifusione toracica o toraco-lombare, approccio anteriore	81.99.16↔	Revisione artroscopica di articolazione, Articolazione sacroiliaca
81.35↔	Rifusione toracica o toracolombare, approccio posteriore	81.99.26↔	Revisione chirurgica a cielo aperto di articolazione, Articolazione sacroiliaca
81.36↔	Rifusione lombare o lombosacrale, approccio anteriore	81.99.36↔	Interventi artroscopici sulla cartilagine articolare, Articolazione sacroiliaca
81.37↔	Rifusione lombare o lombosacrale, approccio ai processi laterali trasversi	81.99.46↔	Interventi chirurgici a cielo aperto sulla cartilagine articolare, Articolazione sacroiliaca
81.38↔	Rifusione lombare o lombosacrale, approccio posteriore	81.99.56↔	Artrorisi e fissazione temporanea di articolazione, Articolazione sacroiliaca
81.62.00↔	Artrodesi o rifusione di 2-3 vertebre, NAS	81.99.97↔	Altri interventi chirurgici a cielo aperto sulle strutture articolari, Articolazione sacroiliaca
81.62.10↔	Artrodesi di 2 vertebre, dorsale	84.51.10↔	Inserzione di gabbie intercorporee, 1 segmento
81.62.11↔	Artrodesi di 2 vertebre, combinata dorsale e ventrale, intercorporea	84.51.11↔	Inserzione di gabbie intercorporee, 2 segmenti
81.62.12↔	Artrodesi di 2 vertebre, ventrale, intercorporea	84.51.12↔	Inserzione di gabbie intercorporee, 3 segmenti
81.62.13↔	Artrodesi di 2 vertebre, dorsale, dinamica	84.51.13↔	Inserzione di gabbie intercorporee, 4 o più segmenti
81.62.20↔	Artrodesi di 3 vertebre, dorsale	84.51.99↔	Inserzione di dispositivo intervertebrale d'artrodesi, altro
81.62.21↔	Artrodesi di 3 vertebre, combinata dorsale e ventrale, intercorporea	84.60↔	Inserzione di protesi discale, NAS
81.62.22↔	Artrodesi di 3 vertebre, ventrale, intercorporea	84.61↔	Inserzione di protesi discale parziale, cervicale
81.62.23↔	Artrodesi di 3 vertebre, dorsale, dinamica	84.62↔	Inserzione di protesi discale, senz'altra specificazione
81.62.99↔	Artrodesi o rifusione di 2-3 vertebre, altro	84.63↔	Inserzione di protesi discale, toracale
81.63.00↔	Artrodesi o rifusione di 4-8 vertebre, NAS	84.64↔	Inserzione di protesi discale parziale, lombosacrale
81.63.10↔	Artrodesi di 4 - 6 vertebre, dorsale	84.65↔	Inserzione di protesi discale totale, lombosacrale
81.63.11↔	Artrodesi di 4 - 6 vertebre, combinata dorsale e ventrale, intercorporea	84.66.10↔	Sostituzione di protesi discale artificiale, cervicale
81.63.12↔	Artrodesi di 4 - 6 vertebre, ventrale, intercorporea	84.66.20↔	Revisione di protesi discale artificiale, cervicale
81.63.13↔	Artrodesi di 4 - 6 vertebre, dorsale, dinamica	84.66.99↔	Revisione o sostituzione di protesi discale artificiale, cervicale, altro
81.63.20↔	Artrodesi di 7 - 8 vertebre, dorsale	84.67↔	Revisione o sostituzione di protesi discale artificiale, toracale
81.63.21↔	Artrodesi di 7 - 8 vertebre, combinata dorsale e ventrale, intercorporea	84.68.10↔	Sostituzione di protesi discale artificiale, lombosacrale
81.63.22↔	Artrodesi di 7 - 8 vertebre, ventrale, intercorporea	84.68.20↔	Revisione di protesi discale artificiale, lombosacrale
81.63.23↔	Artrodesi di 7 - 8 vertebre, dorsale, dinamica	84.68.99↔	Revisione o sostituzione di protesi discale artificiale, lombosacrale, altro
81.63.99↔	Artrodesi o rifusione di 4-8 vertebre, altro	84.69.10↔	Sostituzione di protesi discale artificiale
81.64.00↔	Artrodesi o rifusione di 9 e più vertebre, NAS	84.69.20↔	Revisione di protesi discale artificiale
81.64.10↔	Artrodesi di 9 e più vertebre, dorsale	84.69.99↔	Revisione o sostituzione di protesi discale artificiale, altro
81.64.11↔	Artrodesi di 9 o più vertebre, combinata dorsale e ventrale, intercorporea	84.81.20↔	Revisione di dispositivo(i) interspinoso(i)
81.64.99↔	Artrodesi o rifusione di 9 e più vertebre, altro	84.81.99↔	Revisione di dispositivo(i) interspinoso(i), altro
81.65.10↔	Vertebroplastica, 1 corpo vertebrale	84.82↔	Inserzione o sostituzione di dispositivo(i) peduncolare di stabilizzazione dinamica
81.65.11↔	Vertebroplastica, 2 corpi vertebrali	84.83↔	Revisione di dispositivo(i) peduncolare di stabilizzazione dinamica
81.65.12↔	Vertebroplastica, 3 corpi vertebrali	84.84↔	Inserzione o sostituzione di dispositivo(i) di sostituzione di faccetta articolare
81.65.13↔	Vertebroplastica, 4 e più corpi vertebrali	84.85↔	Revisione di dispositivo(i) di sostituzione di faccetta articolare
81.65.99↔	Vertebroplastica, altro		
81.66.10↔	Cifoplastica, 1 corpo vertebrale		
81.66.11↔	Cifoplastica, 2 corpi vertebrali		
81.66.12↔	Cifoplastica, 3 corpi vertebrali		

Procedura EML-10

77.03.00↔	Sequestrectomia del radio e dell'ulna, NAS	78.03.10↔	Innesto osseo del radio e dell'ulna, con peduncolo vascolare con anastomosi microvascolare
77.03.10↔	Sequestrectomia del radio e dell'ulna, senza impianto di sistema di somministrazione farmacologica	78.03.11↔	Innesto osseo del radio e dell'ulna, con peduncolo vascolare senza anastomosi microvascolare
77.03.11↔	Sequestrectomia del radio e dell'ulna, con impianto di sistema di somministrazione farmacologica	78.03.13↔	Innesto osteocondrale del radio e dell'ulna, autogeno e allogeneo
77.03.99↔	Sequestrectomia del radio e dell'ulna, altro	78.13.10↔	Riduzione chiusa di frattura del radio distale con fissatore esterno
77.13.00↔	Altra incisione del radio e dell'ulna senza sezione, NAS	78.13.11↔	Riduzione chiusa di altra frattura del radio con fissatore esterno
77.13.10↔	Altra incisione del radio e dell'ulna senza sezione, Esplorazione e trapanazione	78.13.12↔	Riduzione aperta di frattura del radio distale con fissatore esterno
77.13.11↔	Altra incisione del radio e dell'ulna senza sezione, Rimozione di corpo estraneo	78.13.13↔	Riduzione aperta di altra frattura del radio con fissatore esterno
77.13.12↔	Altra incisione del radio e dell'ulna senza sezione, Impianto o rimozione di sistema di somministrazione farmacologica	78.13.20↔	Riduzione chiusa di frattura dell'ulna con fissatore esterno
77.13.13↔	Altra incisione del radio e dell'ulna senza sezione, Drenaggio	78.13.99↔	Applicazione di fissatore esterno del radio e dell'ulna (Incl. Riduzione di frattura), altro
77.13.99↔	Altra incisione del radio e dell'ulna senza sezione, altro	78.23.00↔	Accorciamento di radio e ulna, NAS
77.23↔	Osteotomia cuneiforme del radio e dell'ulna	78.23.10↔	Epifisiodesi temporanea di radio e ulna
77.33.00↔	Altra sezione del radio e dell'ulna, NAS	78.23.11↔	Epifisiodesi permanente di radio e ulna
77.33.10↔	Corticotomia per osteogenesi distrattiva del radio e dell'ulna	78.23.12↔	Epifisiolisi terapeutica di radio e ulna
77.33.11↔	Osteotomia complessa (pluridimensionale) (con correzione assiale) del radio e dell'ulna	78.23.99↔	Accorciamento di radio e ulna, altro
77.33.20↔	Altra sezione del radio e dell'ulna, Sezione dell'ulna (corpo e distale)	78.33↔	Allungamento di radio e ulna
77.33.99↔	Altra sezione del radio e dell'ulna, altro	78.43↔	Altri interventi di riparazione o plastica su radio e ulna

78.53.00↔	Fissazione interna del radio e dell'ulna senza riduzione di frattura, NAS	79.62↔	Sbrigliamento di frattura esposta di radio e ulna
78.53.10↔	Revisione senza sostituzione di materiale di osteosintesi del radio	79.82↔	Riduzione aperta di lussazione del gomito
78.53.20↔	Revisione senza sostituzione di materiale di osteosintesi dell'ulna	80.02↔	Artrotomia per rimozione di protesi del gomito
78.53.99↔	Fissazione interna del radio e dell'ulna senza riduzione di frattura, altro	80.12.00↔	Altra artrotomia del gomito, NAS
79.12.00↔	Riduzione chiusa di frattura di radio e ulna, con fissazione interna, NAS	80.12.10↔	Artrotomia artroscopica del gomito, lavaggio articolare con drenaggio
79.12.10↔	Riduzione chiusa di frattura del radio distale, con fissazione interna con filo o cerchiaggio dinamico	80.12.11↔	Artrotomia artroscopica del gomito, asportazione di corpo libero intra-articolare
79.12.11↔	Riduzione chiusa di frattura del radio distale, con fissazione interna con filo endomidollare	80.12.12↔	Artrotomia artroscopica del gomito, impianto o rimozione di sistema di somministrazione farmacologica
79.12.12↔	Riduzione chiusa di frattura del radio distale, con fissazione interna con chiodo endomidollare	80.12.20↔	Artrotomia del gomito, Lavaggio articolare con drenaggio
79.12.13↔	Riduzione chiusa di frattura del radio distale mediante fissazione interna con tecnica mini-invasiva con palloncino	80.12.21↔	Artrotomia del gomito, Asportazione di corpo libero intra-articolare
79.12.19↔	Riduzione chiusa di frattura del radio distale, con altra fissazione interna (es. vite, placca)	80.12.99↔	Altra artrotomia del gomito, altro
79.12.20↔	Riduzione chiusa di altra frattura del radio con filo o cerchiaggio dinamico	80.42↔	Incisione di capsula articolare, legamenti o cartilagine del gomito
79.12.21↔	Riduzione chiusa di altra frattura del radio, con fissazione interna con filo endomidollare	80.72.00↔	Sinoviectomia del gomito, NAS
79.12.22↔	Riduzione chiusa di altra frattura del radio, con fissazione interna con chiodo endomidollare	80.72.10↔	Sinoviectomia artroscopica del gomito
79.12.23↔	Riduzione chiusa di altra frattura del radio mediante fissazione interna con tecnica mini-invasiva con palloncino	80.72.20↔	Sinoviectomia a cielo aperto del gomito
79.12.29↔	Riduzione chiusa di altra frattura del radio, con altra fissazione interna (es. vite, placca)	80.72.99↔	Sinoviectomia del gomito, altro
79.12.30↔	Riduzione chiusa di frattura dell'ulna, con fissazione interna con filo o cerchiaggio dinamico	80.82.00↔	Altra asportazione o distruzione locale di lesione dell'articolazione del gomito, NAS
79.12.31↔	Riduzione chiusa di frattura dell'ulna, con fissazione interna con filo endomidollare	80.82.10↔	Asportazione o distruzione locale di lesione dell'articolazione del gomito per via artroscopica
79.12.32↔	Riduzione chiusa di frattura dell'ulna, con fissazione interna con chiodo endomidollare	80.82.11↔	Sbrigliamento dell'articolazione del gomito
79.12.39↔	Riduzione chiusa di frattura dell'ulna, con altra fissazione interna (es. vite, placca)	80.82.12↔	Asportazione di cisti dell'articolazione del gomito
79.12.99↔	Riduzione chiusa di frattura di radio e ulna, con fissazione interna, altro	80.82.99↔	Altra asportazione o distruzione locale di lesione dell'articolazione del gomito, altro
79.22.00↔	Riduzione aperta di frattura del radio e dell'ulna, senza fissazione interna, NAS	80.92.10↔	Asportazione artroscopica dell'articolazione del gomito
79.22.10↔	Riduzione aperta di frattura del radio distale, senza fissazione interna	80.92.11↔	Prelievo di cartilagine per innesto dall'articolazione del gomito
79.22.19↔	Riduzione aperta di altra frattura del radio, senza fissazione interna	81.24↔	Artrodesi del gomito
79.22.20↔	Riduzione aperta di frattura dell'ulna, senza fissazione interna	81.84↔	Sostituzione totale del gomito
79.22.99↔	Riduzione aperta di frattura del radio e dell'ulna, senza fissazione interna, altro	81.85.00↔	Altra riparazione del gomito, NAS
79.32.00↔	Riduzione aperta di frattura del radio e dell'ulna, con fissazione interna, NAS	81.85.10↔	Rifissazione di frammento osteocondrale del gomito, per via artroscopica
79.32.10↔	Riduzione aperta di frattura del radio distale, con fissazione interna	81.85.11↔	Rifissazione di frammento osteocondrale del gomito, chirurgica a cielo aperto
79.32.19↔	Riduzione aperta di altra frattura del radio, con fissazione interna	81.85.18↔	Perforazione subcondrale del gomito, per via artroscopica
79.32.29↔	Riduzione aperta di frattura dell'ulna, con fissazione interna	81.85.19↔	Perforazione subcondrale del gomito, chirurgica a cielo aperto
79.32.99↔	Riduzione aperta di frattura del radio e dell'ulna, con fissazione interna, altro	81.85.20↔	Perforazione subcondrale del gomito con inserzione di impianto acellulare, per via artroscopica
79.52.00↔	Riduzione aperta di epifisiolisi del radio e dell'ulna, NAS	81.85.21↔	Artroplastica di resezione del gomito
79.52.10↔	Riduzione aperta di epifisiolisi del radio distale	81.85.30↔	Sostituzione con protesi della superficie articolare distale dell'omero
79.52.20↔	Riduzione aperta di altra epifisiolisi del radio e dell'ulna	81.85.31↔	Altra riparazione del gomito, Protesi del capitello radiale
79.52.99↔	Riduzione aperta di epifisiolisi del radio e dell'ulna, altro	81.85.99↔	Altra riparazione del gomito, altro
		81.96.2d↔	Altra riparazione articolare, polso, protesi della testa dell'ulna
		81.99.14↔	Revisione artroscopica di articolazione, Gomito
		81.99.24↔	Revisione chirurgica a cielo aperto di articolazione, Gomito
		81.99.34↔	Interventi artroscopici sulla cartilagine articolare, Gomito
		81.99.44↔	Interventi chirurgici a cielo aperto sulla cartilagine articolare, Gomito
		81.99.54↔	Artrorisi e fissazione temporanea di articolazione, Gomito
		81.99.94↔	Altri interventi chirurgici a cielo aperto sulle strutture articolari, Gomito
		81.9a.14↔	Innesto di cartilagine e impianto di colture tissutali prodotte in vitro, gomito, per via artroscopica
		81.9a.24↔	Innesto di cartilagine e impianto di colture tissutali prodotte in vitro, gomito, chirurgica a cielo aperto
		83.83↔	Ricostruzione di puleggia tendinea

Procedura EML-11

78.19.21↔	Riduzione aperta di frattura dell'acetabolo mediante fissazione / transfissazione con fissatore esterno	80.05.18↔	Rimozione di stelo, testa femorale nonché inserto di protesi dell'anca
79.85↔	Riduzione aperta di lussazione dell'anca	80.05.1a↔	Rimozione di inserto di protesi dell'anca
80.05.00↔	Rimozione di protesi dell'anca, NAS	80.05.1b↔	Rimozione della testa femorale di protesi dell'anca
80.05.15↔	Rimozione di protesi totale dell'anca	80.05.1c↔	Rimozione di testa femorale nonché inserto di protesi dell'anca
80.05.16↔	Rimozione di protesi totale dell'anca, protesi speciale	80.05.1d↔	Rimozione di testa femorale, inserto nonché coppa acetabolare di protesi dell'anca
80.05.17↔	Rimozione di stelo nonché testa femorale di protesi dell'anca		

80.05.1e↔	Rimozione di inserto nonché coppa acetabolare di protesi dell'anca	81.51.12↔	Primo impianto di protesi totale dell'anca, protesi speciale
80.05.1f↔	Rimozione di coppa di sostegno nonché coppa acetabolare di protesi dell'anca	81.51.13↔	Primo impianto di protesi d'anca di superficie
80.05.1g↔	Rimozione di coppa di sostegno, coppa acetabolare nonché testa femorale di protesi dell'anca	81.51.19↔	Primo impianto di protesi totale dell'anca, altro
80.05.99↔	Rimozione di protesi dell'anca, altro	81.51.21↔	Impianto di protesi totale dell'anca per sostituzione di protesi
80.15.00↔	Altra artrotomia dell'anca, NAS	81.51.22↔	Impianto di protesi totale dell'anca per sostituzione di protesi, protesi speciale
80.15.10↔	Artrotomia artroscopica dell'anca, lavaggio articolare con drenaggio	81.51.23↔	Impianto di protesi d'anca di superficie per sostituzione di protesi
80.15.11↔	Artrotomia artroscopica dell'anca, asportazione di corpo libero intra-articolare	81.51.29↔	Impianto di protesi totale dell'anca per sostituzione di protesi, altro
80.15.12↔	Artrotomia artroscopica dell'anca, impianto o rimozione di sistema di somministrazione farmacologica	81.52.00↔	Sostituzione parziale dell'anca, NAS
80.15.20↔	Artrotomia dell'anca, Lavaggio articolare con drenaggio	81.52.21↔	Primo impianto di protesi unipolare
80.15.21↔	Artrotomia dell'anca, Asportazione di corpo libero intra-articolare	81.52.22↔	Primo impianto di protesi biarticolata
80.15.99↔	Altra artrotomia dell'anca, altro	81.52.29↔	Primo impianto di protesi parziale dell'anca, altro
80.75.00↔	Sinoviectomia dell'anca, NAS	81.52.31↔	Primo impianto di coppa di sostegno di protesi dell'anca
80.75.10↔	Sinoviectomia artroscopica dell'anca	81.52.39↔	Primo impianto di componente di protesi dell'anca, altro
80.75.20↔	Sinoviectomia a cielo aperto dell'anca	81.52.41↔	Impianto di protesi d'anca unipolare per sostituzione di protesi
80.75.99↔	Sinoviectomia dell'anca, altro	81.52.42↔	Impianto di protesi d'anca biarticolata per sostituzione di protesi
80.85.00↔	Altra asportazione o distruzione locale di lesione dell'articolazione dell'anca, NAS	81.52.49↔	Impianto di protesi parziale dell'anca per sostituzione di protesi, altro
80.85.10↔	Asportazione o distruzione locale di lesione dell'articolazione dell'anca per via artroscopica	81.52.51↔	Impianto di coppa di sostegno di protesi dell'anca per sostituzione
80.85.11↔	Sbrigliamento dell'articolazione dell'anca	81.52.52↔	Impianto di inserto di protesi dell'anca per sostituzione
80.85.12↔	Asportazione di cisti dell'articolazione dell'anca	81.52.53↔	Impianto della testa femorale di protesi dell'anca per sostituzione
80.85.99↔	Altra asportazione o distruzione locale di lesione dell'articolazione dell'anca, altro	81.52.54↔	Impianto di testa femorale nonché inserto di protesi dell'anca per sostituzione
80.95.10↔	Asportazione artroscopica dell'articolazione dell'anca	81.52.55↔	Impianto di testa femorale, inserto nonché coppa acetabolare di protesi dell'anca per sostituzione
80.95.11↔	Prelievo di cartilagine per innesto dall'articolazione dell'anca	81.52.56↔	Impianto di inserto nonché coppa acetabolare di protesi dell'anca per sostituzione
80.95.99↔	Altra asportazione dell'articolazione dell'anca, altro	81.52.57↔	Impianto di coppa di sostegno nonché coppa acetabolare di protesi dell'anca per sostituzione
81.21↔	Artrodesi dell'anca	81.52.58↔	Impianto di coppa di sostegno, coppa acetabolare nonché testa femorale di protesi dell'anca per sostituzione
81.40.00↔	Riparazione dell'anca, NAS	81.52.59↔	Impianto di componenti di endoprotesi dell'anca in caso di sostituzione, altro
81.40.10↔	Rifissazione di frammento osteocondrale dell'anca, per via artroscopica	81.52.5a↔	Impianto di stelo nonché testa femorale di protesi dell'anca per sostituzione
81.40.11↔	Rifissazione di frammento osteocondrale dell'anca, chirurgica a cielo aperto	81.52.5b↔	Impianto di stelo, testa femorale nonché inserto di protesi dell'anca per sostituzione
81.40.18↔	Perforazione subcondrale dell'anca, per via artroscopica	81.53↔	Revisione senza sostituzione di protesi di anca
81.40.19↔	Perforazione subcondrale dell'anca, chirurgica a cielo aperto	81.99.18↔	Revisione artroscopica di articolazione, Anca
81.40.20↔	Perforazione subcondrale dell'anca con inserzione di impianto acellulare, per via artroscopica	81.99.28↔	Revisione chirurgica a cielo aperto di articolazione, Anca
81.40.21↔	Perforazione subcondrale dell'anca con inserzione di impianto acellulare, chirurgica a cielo aperto	81.99.38↔	Interventi artroscopici sulla cartilagine articolare, Anca
81.40.30↔	Artroplastica dell'anca con osteotomia delle ossa pelviche, altra osteotomia	81.99.48↔	Interventi chirurgici a cielo aperto sulla cartilagine articolare, Anca
81.40.31↔	Artroplastica dell'anca con osteotomia delle ossa pelviche, tripla osteotomia	81.99.58↔	Artrorisi e fissazione temporanea di articolazione, Anca
81.40.32↔	Tettoplastica acetabolare dell'anca	81.99.98↔	Altri interventi chirurgici a cielo aperto sulle strutture articolari, Anca
81.40.33↔	Resezione dell'anca secondo Girdlestone, primaria	81.9a.1b↔	Innesto di cartilagine e impianto di colture tissutali prodotte in vitro, anca, per via artroscopica
81.40.99↔	Riparazione dell'anca, altro	81.9a.2b↔	Innesto di cartilagine e impianto di colture tissutali prodotte in vitro, anca, chirurgica a cielo aperto
81.51.00↔	Sostituzione totale dell'anca, NAS		
81.51.11↔	Primo impianto di protesi totale dell'anca		

Procedura EML-12

77.02.00↔	Sequestrectomia dell'omero, NAS	77.04.11↔	Sequestrectomia del carpo e del metacarpo, con impianto di sistema di somministrazione farmacologica
77.02.10↔	Sequestrectomia dell'omero, senza impianto di sistema di somministrazione farmacologica	77.04.99↔	Sequestrectomia del carpo e del metacarpo, altro
77.02.11↔	Sequestrectomia dell'omero, con impianto di sistema di somministrazione farmacologica	77.05.00↔	Sequestrectomia del femore, NAS
77.02.99↔	Sequestrectomia dell'omero, altro	77.05.10↔	Sequestrectomia del femore, senza impianto di sistema di somministrazione farmacologica
77.03.00↔	Sequestrectomia del radio e dell'ulna, NAS	77.05.11↔	Sequestrectomia del femore, con impianto di sistema di somministrazione farmacologica
77.03.10↔	Sequestrectomia del radio e dell'ulna, senza impianto di sistema di somministrazione farmacologica	77.05.99↔	Sequestrectomia del femore, altro
77.03.11↔	Sequestrectomia del radio e dell'ulna, con impianto di sistema di somministrazione farmacologica	77.06.00↔	Sequestrectomia della rotula, NAS
77.03.99↔	Sequestrectomia del radio e dell'ulna, altro	77.06.10↔	Sequestrectomia della rotula, senza impianto di sistema di somministrazione farmacologica
77.04.00↔	Sequestrectomia del carpo e del metacarpo, NAS	77.06.11↔	Sequestrectomia della rotula, con impianto di sistema di somministrazione farmacologica
77.04.10↔	Sequestrectomia del carpo e del metacarpo, senza impianto di sistema di somministrazione farmacologica	77.06.99↔	Sequestrectomia della rotula, altro

77.07.00↔	Sequestrectomia della tibia e fibula, NAS	77.18.12↔	Altra incisione del talo senza sezione, Rimozione di corpo estraneo
77.07.10↔	Sequestrectomia della tibia e fibula, senza impianto di sistema di somministrazione farmacologica	77.18.13↔	Altra incisione del talo senza sezione, Impianto e rimozione di sistema di somministrazione farmacologica
77.07.11↔	Sequestrectomia della tibia e fibula, con impianto di sistema di somministrazione farmacologica	77.18.14↔	Altra incisione del talo senza sezione, Drenaggio
77.07.99↔	Sequestrectomia della tibia e fibula, altro	77.18.19↔	Altra incisione del talo senza sezione, altro
77.08.00↔	Sequestrectomia del tarso e del metatarso, NAS	77.18.20↔	Altra incisione del calcagno senza sezione, NAS
77.08.10↔	Sequestrectomia del tarso e del metatarso, senza impianto di sistema di somministrazione farmacologica	77.18.21↔	Altra incisione del calcagno senza sezione, Esplorazione e trapanazione
77.08.11↔	Sequestrectomia del tarso e del metatarso, con impianto di sistema di somministrazione farmacologica	77.18.22↔	Altra incisione del calcagno senza sezione, Rimozione di corpo estraneo
77.08.99↔	Sequestrectomia del tarso e del metatarso, altro	77.18.23↔	Altra incisione del calcagno senza sezione, Impianto e rimozione di sistema di somministrazione farmacologica
77.12.00↔	Altra incisione dell'omero senza sezione, NAS	77.18.24↔	Altra incisione del calcagno senza sezione, Drenaggio
77.12.10↔	Altra incisione dell'omero senza sezione, Esplorazione e trapanazione	77.18.29↔	Altra incisione del calcagno senza sezione, altro
77.12.11↔	Altra incisione dell'omero senza sezione, Rimozione di corpo estraneo	77.18.30↔	Altra incisione di altre ossa del tarso senza sezione, NAS
77.12.12↔	Altra incisione dell'omero senza sezione, Impianto e rimozione di sistema di somministrazione farmacologica	77.18.31↔	Altra incisione di altre ossa del tarso senza sezione, Esplorazione e trapanazione
77.12.13↔	Altra incisione dell'omero senza sezione, Drenaggio	77.18.32↔	Altra incisione di altre ossa del tarso senza sezione, Rimozione di corpo estraneo
77.12.99↔	Altra incisione dell'omero senza sezione, altro	77.18.33↔	Altra incisione di altre ossa del tarso senza sezione, Impianto e rimozione di sistema di somministrazione farmacologica
77.13.00↔	Altra incisione del radio e dell'ulna senza sezione, NAS	77.18.34↔	Altra incisione di altre ossa del tarso senza sezione, Drenaggio
77.13.10↔	Altra incisione del radio e dell'ulna senza sezione, Esplorazione e trapanazione	77.18.39↔	Altra incisione di altre ossa del tarso senza sezione, altro
77.13.11↔	Altra incisione del radio e dell'ulna senza sezione, Rimozione di corpo estraneo	77.18.40↔	Altra incisione del metatarso senza sezione, NAS
77.13.12↔	Altra incisione del radio e dell'ulna senza sezione, Impianto o rimozione di sistema di somministrazione farmacologica	77.18.41↔	Altra incisione del metatarso senza sezione, Esplorazione e trapanazione
77.13.13↔	Altra incisione del radio e dell'ulna senza sezione, Drenaggio	77.18.42↔	Altra incisione del metatarso senza sezione, Rimozione di corpo estraneo
77.13.99↔	Altra incisione del radio e dell'ulna senza sezione, altro	77.18.43↔	Altra incisione del metatarso senza sezione, Impianto e rimozione di sistema di somministrazione farmacologica
77.14.00↔	Altra incisione del carpo e metacarpo senza sezione, NAS	77.18.44↔	Altra incisione del metatarso senza sezione, Drenaggio
77.14.10↔	Altra incisione del carpo e metacarpo senza sezione, Esplorazione e trapanazione	77.18.49↔	Altra incisione del metatarso senza sezione, altro
77.14.11↔	Altra incisione del carpo e metacarpo senza sezione, Rimozione di corpo estraneo	77.18.99↔	Altra incisione di tarso e metatarso senza sezione, altro
77.14.12↔	Altra incisione del carpo e metacarpo senza sezione, Impianto e rimozione di sistema di somministrazione farmacologica	77.22↔	Osteotomia cuneiforme dell'omero
77.14.13↔	Altra incisione del carpo e metacarpo senza sezione, Drenaggio	77.23↔	Osteotomia cuneiforme del radio e dell'ulna
77.14.99↔	Altra incisione del carpo e metacarpo senza sezione, altro	77.24↔	Osteotomia cuneiforme del carpo e del metacarpo
77.15.00↔	Altra incisione del femore senza sezione, NAS	77.25.00↔	Osteotomia cuneiforme del femore, NAS
77.15.10↔	Altra incisione del femore senza sezione, Esplorazione e trapanazione	77.25.10↔	Osteotomia cuneiforme del collo femorale
77.15.11↔	Altra incisione del femore senza sezione, Rimozione di corpo estraneo	77.25.20↔	Osteotomia cuneiforme del resto del femore
77.15.12↔	Altra incisione del femore senza sezione, Impianto e rimozione di sistema di somministrazione farmacologica	77.25.99↔	Osteotomia cuneiforme del femore, altro
77.15.13↔	Altra incisione del femore senza sezione, Drenaggio	77.27.00↔	Osteotomia cuneiforme della tibia e fibula, NAS
77.15.20↔	Altra incisione del femore senza sezione, Esplorazione e trapanazione del collo femorale	77.27.10↔	Osteotomia cuneiforme della tibia
77.15.99↔	Altra incisione del femore senza sezione, altro	77.27.20↔	Osteotomia cuneiforme della fibula
77.16.00↔	Altra incisione della rotula senza sezione, NAS	77.27.99↔	Osteotomia cuneiforme della tibia e fibula, altro
77.16.10↔	Altra incisione della rotula senza sezione, Esplorazione e trapanazione	77.28.00↔	Osteotomia cuneiforme del tarso e metatarso, NAS
77.16.11↔	Altra incisione della rotula senza sezione, Rimozione di corpo estraneo	77.28.10↔	Osteotomia cuneiforme del talo
77.16.12↔	Altra incisione della rotula senza sezione, Impianto e rimozione di sistema di somministrazione farmacologica	77.28.20↔	Osteotomia cuneiforme del calcagno
77.16.13↔	Altra incisione della rotula senza sezione, Drenaggio	77.28.30↔	Osteotomia cuneiforme di altre ossa tarsali
77.16.99↔	Altra incisione della rotula senza sezione, altro	77.28.40↔	Osteotomia cuneiforme del metatarso
77.17.00↔	Altra incisione di tibia e fibula senza sezione, NAS	77.28.99↔	Osteotomia cuneiforme del tarso e metatarso, altro
77.17.10↔	Altra incisione di tibia e fibula senza sezione, Esplorazione e trapanazione	77.29.10↔	Osteotomia cuneiforme di falangi delle mani
77.17.11↔	Altra incisione di tibia e fibula senza sezione, Rimozione di corpo estraneo	77.29.30↔	Osteotomia cuneiforme delle ossa pelviche
77.17.12↔	Altra incisione di tibia e fibula senza sezione, Impianto e rimozione di sistema di somministrazione farmacologica	77.29.40↔	Osteotomia cuneiforme di falangi dei piedi
77.17.13↔	Altra incisione di tibia e fibula senza sezione, Drenaggio	77.32.10↔	Corticotomia per osteogenesi distrattiva dell'omero
77.17.99↔	Altra incisione di tibia e fibula senza sezione, altro	77.33.00↔	Altra sezione del radio e dell'ulna, NAS
77.18.00↔	Altra incisione di tarso e metatarso senza sezione, NAS	77.33.10↔	Corticotomia per osteogenesi distrattiva del radio e dell'ulna
77.18.10↔	Altra incisione del talo senza sezione, NAS	77.33.11↔	Osteotomia complessa (pluridimensionale) (con correzione assiale) del radio e dell'ulna
77.18.11↔	Altra incisione del talo senza sezione, Esplorazione e trapanazione	77.33.20↔	Altra sezione del radio e dell'ulna, Sezione dell'ulna (corpo e distale)
		77.33.99↔	Altra sezione del radio e dell'ulna, altro
		77.34.00↔	Altra sezione del carpo e metacarpo, NAS
		77.34.10↔	Osteotomia rotativa del carpo e metacarpo
		77.34.11↔	Osteotomia complessa (pluridimensionale) del carpo e metacarpo
		77.34.99↔	Altra sezione del carpo e metacarpo, altro
		77.35.00↔	Altra sezione del femore, NAS
		77.35.10↔	Osteotomia rotativa del collo femorale
		77.35.11↔	Corticotomia per osteogenesi distrattiva del collo femorale

77.35.12↔	Osteotomia complessa (pluridimensionale) (con correzione assiale) del collo femorale	78.07.11↔	Innesto osseo della tibia, con peduncolo vascolare senza anastomosi microvascolare
77.35.19↔	Altra sezione del collo femorale	78.07.13↔	Innesto osteocondrale della tibia, autogeno e allogenico
77.35.20↔	Osteotomia rotativa di altre parti del femore	78.07.20↔	Innesto osseo della fibula, con peduncolo vascolare con anastomosi microvascolare
77.35.21↔	Corticotomia per osteogenesi distrattiva di altre parti del femore	78.07.21↔	Innesto osseo della fibula, con peduncolo vascolare senza anastomosi microvascolare
77.35.22↔	Osteotomia complessa (pluridimensionale) (con correzione assiale) di altre parti del femore	78.07.23↔	Innesto osteocondrale della fibula, autogeno e allogenico
77.35.23↔	Altra sezione di altre parti del femore	78.08.10↔	Innesto osseo del tarso e del metatarso, con peduncolo vascolare con anastomosi microvascolare
77.35.99↔	Altra sezione del femore, altro	78.08.11↔	Innesto osseo del tarso e del metatarso, con peduncolo vascolare senza anastomosi microvascolare
77.37.00↔	Altra sezione della tibia e fibula, NAS	78.08.13↔	Innesto osteocondrale del tarso e del metatarso, autogeno e allogenico
77.37.10↔	Osteotomia rotativa della tibia	78.09.10↔	Innesto osseo di falangi delle mani, con peduncolo vascolare con anastomosi microvascolare
77.37.12↔	Corticotomia per osteogenesi distrattiva della tibia	78.09.11↔	Innesto osseo di falangi delle mani, con peduncolo vascolare senza anastomosi microvascolare
77.37.13↔	Osteotomia complessa (pluridimensionale) (con correzione assiale) della tibia	78.09.13↔	Innesto osteocondrale di falangi delle mani, autogeno e allogenico
77.37.14↔	Osteotomia valgizzante o varizzante della tibia	78.09.30↔	Innesto osseo delle ossa pelviche, con peduncolo vascolare con anastomosi microvascolare
77.37.19↔	Altra sezione della tibia	78.09.31↔	Innesto osseo delle ossa pelviche, con peduncolo vascolare senza anastomosi microvascolare
77.37.20↔	Osteotomia rotativa della fibula	78.09.33↔	Innesto osteocondrale delle ossa pelviche, autogeno e allogenico
77.37.21↔	Corticotomia per osteogenesi distrattiva della fibula	78.09.40↔	Innesto osseo di falangi dei piedi, con peduncolo vascolare con anastomosi microvascolare
77.37.22↔	Osteotomia complessa (pluridimensionale) (con correzione assiale) della fibula	78.09.41↔	Innesto osseo di falangi dei piedi, con peduncolo vascolare senza anastomosi microvascolare
77.37.29↔	Altra sezione della fibula	78.09.42↔	Innesto osteocondrale di falangi dei piedi, autogeno e allogenico
77.37.99↔	Altra sezione della tibia e fibula, altro	78.11.10↔	Riduzione chiusa di frattura della scapola e della clavicola con fissatore esterno
77.38.00↔	Altra sezione del tarso e metatarso, NAS	78.11.11↔	Riduzione aperta di frattura semplice della scapola e della clavicola con fissatore esterno
77.38.10↔	Osteotomia rotativa del tarso	78.11.12↔	Riduzione aperta di frattura pluriframmentaria della scapola e della clavicola con fissatore esterno
77.38.11↔	Corticotomia per osteogenesi distrattiva del tarso	78.11.20↔	Riduzione chiusa di frattura delle coste e dello sterno con fissatore esterno
77.38.12↔	Osteotomia complessa (pluridimensionale) (con correzione assiale) del tarso	78.11.21↔	Riduzione aperta di frattura delle coste e dello sterno con fissatore esterno
77.38.19↔	Altra sezione del tarso	78.11.99↔	Applicazione di fissatore esterno della scapola, della clavicola, delle coste e dello sterno (Incl. Riduzione di frattura), altro
77.38.29↔	Altra sezione del metatarso	78.12.10↔	Riduzione chiusa di frattura dell'omero prossimale con fissatore esterno
77.38.99↔	Altra sezione del tarso e metatarso, altro	78.12.11↔	Riduzione aperta di frattura dell'omero prossimale con fissatore esterno
77.51↔	Correzione di alluce valgo e rigido con asportazione di esostosi, correzione dei tessuti molli e osteotomia del primo metatarso	78.12.90↔	Riduzione chiusa di altra frattura dell'omero con fissatore esterno
77.52↔	Correzione di alluce valgo e rigido con asportazione di esostosi, correzione dei tessuti molli e artrodesi	78.12.91↔	Riduzione aperta di altra frattura dell'omero con fissatore esterno
77.53↔	Correzione di alluce valgo e rigido con altra asportazione di esostosi e correzione dei tessuti molli	78.12.99↔	Applicazione di fissatore esterno dell'omero (Incl. Riduzione di frattura), altro
77.54↔	Asportazione o correzione con osteotomia del quinto metatarso	78.13.10↔	Riduzione chiusa di frattura del radio distale con fissatore esterno
77.56↔	Riparazione di dito a martello	78.13.11↔	Riduzione chiusa di altra frattura del radio con fissatore esterno
77.57↔	Riparazione di dito ad artiglio	78.13.12↔	Riduzione aperta di frattura del radio distale con fissatore esterno
77.58↔	Altra asportazione, fusione (artrodesi) o riparazione di dita	78.13.13↔	Riduzione aperta di altra frattura del radio con fissatore esterno
77.5a↔	Altra asportazione di esostosi per alluce valgo e rigido	78.13.20↔	Riduzione chiusa di frattura dell'ulna con fissatore esterno
77.86↔	Altra osteotomia parziale della rotula	78.13.99↔	Applicazione di fissatore esterno del radio e dell'ulna (Incl. Riduzione di frattura), altro
77.96↔	Osteotomia totale della rotula	78.14.10↔	Riduzione chiusa di frattura di carpo e metacarpo con fissatore esterno
78.02.10↔	Innesto osseo dell'omero, con peduncolo vascolare con anastomosi microvascolare	78.14.11↔	Riduzione aperta di frattura di carpo e metacarpo con fissatore esterno
78.02.11↔	Innesto osseo dell'omero, con peduncolo vascolare senza anastomosi microvascolare	78.14.99↔	Applicazione di fissatore esterno di carpo e metacarpo (Incl. Riduzione di frattura), altro
78.02.13↔	Innesto osteocondrale dell'omero, autogeno e allogenico	78.15.10↔	Riduzione aperta di frattura del collo femorale e del femore prossimale con fissatore esterno
78.03.10↔	Innesto osseo del radio e dell'ulna, con peduncolo vascolare con anastomosi microvascolare	78.15.20↔	Riduzione aperta di frattura della diafisi femorale con fissatore esterno
78.03.11↔	Innesto osseo del radio e dell'ulna, con peduncolo vascolare senza anastomosi microvascolare		
78.03.13↔	Innesto osteocondrale del radio e dell'ulna, autogeno e allogenico		
78.04.10↔	Innesto osseo del carpo e del metacarpo, con peduncolo vascolare con anastomosi microvascolare		
78.04.11↔	Innesto osseo del carpo e del metacarpo, con peduncolo vascolare senza anastomosi microvascolare		
78.04.13↔	Innesto osteocondrale del carpo e del metacarpo, autogeno e allogenico		
78.05.10↔	Innesto osseo del femore, con peduncolo vascolare con anastomosi microvascolare		
78.05.11↔	Innesto osseo del femore, con peduncolo vascolare senza anastomosi microvascolare		
78.05.13↔	Innesto osteocondrale del femore, autogeno e allogenico		
78.06.10↔	Innesto osseo della rotula, con peduncolo vascolare con anastomosi microvascolare		
78.06.20↔	Innesto osseo della rotula, con peduncolo vascolare, senza anastomosi microvascolare		
78.07.10↔	Innesto osseo della tibia, con peduncolo vascolare con anastomosi microvascolare		

78.15.30↔	Riduzione chiusa di frattura del femore distale con fissatore esterno	78.21.11↔	Epifisiodesi permanente di scapola e clavicola
78.15.31↔	Riduzione aperta di frattura del femore distale con fissatore esterno	78.21.12↔	Epifisiolisi terapeutica di scapola e clavicola
78.15.40↔	Riduzione chiusa di altra frattura del femore con fissatore esterno	78.21.99↔	Accorciamento di scapola e clavicola, altro
78.15.99↔	Applicazione di fissatore esterno del femore (Incl. Riduzione di frattura), altro	78.22.00↔	Accorciamento dell'omero, NAS
78.16.10↔	Riduzione chiusa di frattura della rotula con fissatore esterno	78.22.10↔	Epifisiodesi temporanea dell'omero
78.16.11↔	Riduzione aperta di frattura della rotula con fissatore esterno	78.22.11↔	Epifisiodesi permanente dell'omero
78.16.99↔	Applicazione di fissatore esterno della rotula (Incl. Riduzione di frattura), altro	78.22.12↔	Epifisiolisi terapeutica dell'omero
78.17.10↔	Riduzione chiusa di frattura della tibia prossimale con fissatore esterno	78.22.99↔	Accorciamento dell'omero, altro
78.17.11↔	Riduzione aperta di frattura semplice della tibia prossimale con fissatore esterno	78.23.00↔	Accorciamento di radio e ulna, NAS
78.17.12↔	Riduzione aperta di frattura pluriframmentaria della tibia prossimale con fissatore esterno	78.23.10↔	Epifisiodesi temporanea di radio e ulna
78.17.13↔	Riduzione aperta di frattura semplice della diafisi tibiale con fissatore esterno	78.23.11↔	Epifisiodesi permanente di radio e ulna
78.17.14↔	Riduzione aperta di frattura semplice della tibia distale con fissatore esterno	78.23.12↔	Epifisiolisi terapeutica di radio e ulna
78.17.15↔	Riduzione chiusa di altra frattura della tibia con fissatore esterno	78.23.99↔	Accorciamento di radio e ulna, altro
78.17.16↔	Riduzione aperta di frattura pluriframmentaria di altre parti della tibia con fissatore esterno	78.24.00↔	Accorciamento di carpo e metacarpo, NAS
78.17.20↔	Riduzione aperta di frattura semplice della fibula prossimale con fissatore esterno	78.24.10↔	Epifisiodesi temporanea di carpo e metacarpo
78.17.21↔	Riduzione aperta di frattura pluriframmentaria della fibula prossimale con fissatore esterno	78.24.11↔	Epifisiodesi permanente di carpo e metacarpo
78.17.22↔	Riduzione aperta di frattura semplice della diafisi della fibula con fissatore esterno	78.24.12↔	Epifisiolisi terapeutica di carpo e metacarpo
78.17.23↔	Riduzione aperta di frattura pluriframmentaria della diafisi della fibula con fissatore esterno	78.24.99↔	Accorciamento di carpo e metacarpo, altro
78.17.24↔	Riduzione chiusa di frattura della fibula distale con fissatore esterno	78.25.00↔	Accorciamento del femore, NAS
78.17.25↔	Riduzione aperta di frattura semplice della fibula distale con fissatore esterno	78.25.10↔	Epifisiodesi temporanea del collo femorale
78.17.26↔	Riduzione aperta di frattura pluriframmentaria della fibula distale con fissatore esterno	78.25.11↔	Epifisiodesi permanente del collo femorale
78.17.27↔	Riduzione chiusa di altra frattura della fibula con fissatore esterno	78.25.12↔	Epifisiolisi terapeutica del collo femorale
78.17.99↔	Applicazione di fissatore esterno della tibia e della fibula (Incl. Riduzione di frattura), altro	78.25.19↔	Altro accorciamento del collo femorale
78.18.10↔	Riduzione chiusa di frattura del calcagno con fissatore esterno	78.25.20↔	Epifisiodesi temporanea di altre parti del femore
78.18.11↔	Riduzione chiusa di frattura di altre ossa tarsali e metatarsali con fissatore esterno	78.25.21↔	Epifisiodesi permanente di altre parti del femore
78.18.12↔	Riduzione aperta di frattura semplice di altre ossa tarsali e metatarsali con fissatore esterno	78.25.22↔	Epifisiolisi terapeutica di altre parti del femore
78.18.13↔	Riduzione aperta di frattura del calcagno e del talo con fissatore esterno	78.25.99↔	Accorciamento del femore, altro
78.18.14↔	Riduzione aperta di frattura pluriframmentaria di altre ossa tarsali con fissatore esterno	78.27.00↔	Accorciamento di tibia e fibula, NAS
78.18.15↔	Riduzione aperta di frattura pluriframmentaria del metatarso con fissatore esterno	78.27.10↔	Epifisiodesi temporanea della tibia
78.18.99↔	Applicazione di fissatore esterno di tarso e metatarso (Incl. Riduzione di frattura), altro	78.27.11↔	Epifisiodesi permanente della tibia
78.19.10↔	Riduzione chiusa di frattura di falangi delle mani con fissatore esterno	78.27.12↔	Epifisiolisi terapeutica della tibia
78.19.11↔	Riduzione aperta di frattura di falangi delle mani con fissatore esterno	78.27.19↔	Altro accorciamento della tibia
78.19.20↔	Riduzione chiusa di frattura delle ossa pelviche con fissatore esterno	78.27.20↔	Epifisiodesi temporanea della fibula
78.19.21↔	Riduzione aperta di frattura dell'acetabolo mediante fissazione / transfissazione con fissatore esterno	78.27.21↔	Epifisiodesi permanente della fibula
78.19.22↔	Riduzione aperta di frattura di altre parti delle ossa pelviche con fissatore esterno	78.27.22↔	Epifisiolisi terapeutica della fibula
78.19.30↔	Riduzione chiusa di frattura di falangi dei piedi con fissatore esterno	78.27.29↔	Altro accorciamento della fibula
78.19.31↔	Riduzione aperta di frattura di falangi dei piedi con fissatore esterno	78.27.99↔	Accorciamento di tibia e fibula, altro
78.21.00↔	Accorciamento di scapola e clavicola, NAS	78.28.00↔	Accorciamento di tarso e metatarso, NAS
78.21.10↔	Epifisiodesi temporanea di scapola e clavicola	78.28.10↔	Epifisiodesi temporanea di tarso e metatarso
		78.28.11↔	Epifisiodesi permanente di tarso e metatarso
		78.28.12↔	Epifisiolisi terapeutica di tarso e metatarso
		78.28.20↔	Altro accorciamento del calcagno
		78.28.21↔	Altro accorciamento di altre ossa tarsali
		78.28.22↔	Altro accorciamento del metatarso
		78.28.99↔	Accorciamento di tarso e metatarso, altro
		78.29.10↔	Epifisiodesi temporanea di falangi delle mani
		78.29.11↔	Epifisiodesi permanente di falangi delle mani
		78.29.12↔	Epifisiolisi terapeutica di falangi delle mani
		78.29.19↔	Altro accorciamento di falangi delle mani
		78.29.30↔	Epifisiodesi temporanea di ossa pelviche
		78.29.31↔	Epifisiodesi permanente di ossa pelviche
		78.29.32↔	Epifisiolisi terapeutica di ossa pelviche
		78.29.39↔	Altro accorciamento di ossa pelviche
		78.29.40↔	Epifisiodesi temporanea di falangi dei piedi
		78.29.41↔	Epifisiodesi permanente di falangi dei piedi
		78.29.42↔	Epifisiolisi terapeutica di falangi dei piedi
		78.29.49↔	Altro accorciamento di falangi dei piedi
		78.31↔	Allungamento di scapola e clavicola
		78.32↔	Allungamento dell'omero
		78.33↔	Allungamento di radio e ulna
		78.34↔	Allungamento di carpo e metacarpo
		78.35.00↔	Allungamento del femore, NAS
		78.35.10↔	Allungamento del collo femorale
		78.35.19↔	Allungamento di altre parti del femore
		78.35.99↔	Allungamento del femore, altro
		78.37↔	Allungamento di tibia e fibula
		78.38.00↔	Allungamento di tarso e metatarso, NAS
		78.38.10↔	Allungamento del calcagno
		78.38.19↔	Allungamento di altre ossa tarsali
		78.38.20↔	Allungamento del metatarso

78.38.99↔	Allungamento di tarso e metatarso, altro	79.13.19↔	Riduzione chiusa di frattura di carpo e metacarpo, con altra fissazione interna (es. vite, placca, filo)
78.39.10↔	Allungamento di falangi delle mani	79.13.99↔	Riduzione chiusa di frattura di carpo e metacarpo, con fissazione interna, altro
78.39.20↔	Allungamento di ossa pelviche	79.14.00↔	Riduzione chiusa di frattura di falangi delle mani, con fissazione interna, NAS
78.39.30↔	Allungamento di falangi dei piedi	79.14.10↔	Riduzione chiusa di frattura di falangi delle mani, con fissazione interna con placca a stabilità angolare
78.42↔	Altri interventi di riparazione o plastica sull'omero	79.14.19↔	Riduzione chiusa di frattura di falangi delle mani, con altra fissazione interna (es. vite, placca, filo)
78.43↔	Altri interventi di riparazione o plastica su radio e ulna	79.14.99↔	Riduzione chiusa di frattura di falangi delle mani, con fissazione interna, altro
78.44↔	Altri interventi di riparazione o plastica su carpo e metacarpo	79.15.00↔	Riduzione chiusa di frattura del femore, con fissazione interna, NAS
78.45↔	Altri interventi di riparazione o plastica sul femore	79.15.10↔	Riduzione chiusa di frattura del femore distale, con fissazione interna
78.47.00↔	Altri interventi di riparazione o plastica su tibia e fibula, NAS	79.15.20↔	Riduzione chiusa di altra frattura del femore, con fissazione interna
78.47.10↔	Altri interventi di riparazione o plastica sulla tibia	79.15.99↔	Riduzione chiusa di frattura del femore, con fissazione interna, altro
78.47.20↔	Altri interventi di riparazione o plastica sulla fibula	79.16.00↔	Riduzione chiusa di frattura della tibia e della fibula, con fissazione interna, NAS
78.47.99↔	Altri interventi di riparazione o plastica su tibia e fibula, altro	79.16.10↔	Riduzione chiusa di frattura della tibia prossimale, con fissazione interna con chiodo endomidollare
78.48↔	Altri interventi di riparazione o plastica su tarso e metatarso	79.16.11↔	Riduzione chiusa di frattura della tibia prossimale mediante fissazione interna con tecnica mini-invasiva con palloncino
78.49.11↔	Altri interventi di riparazione o plastica su falangi delle mani	79.16.29↔	Riduzione chiusa di frattura della tibia distale, con altra fissazione interna (es. vite, placca, filo)
78.49.12↔	Altri interventi di riparazione o plastica sulle ossa pelviche	79.16.30↔	Riduzione chiusa di altra frattura della tibia, con fissazione interna con chiodo endomidollare
78.49.13↔	Altri interventi di riparazione o plastica su falangi dei piedi	79.16.31↔	Riduzione chiusa di altra frattura della tibia mediante fissazione interna con tecnica mini-invasiva con palloncino
79.11.00↔	Riduzione chiusa di frattura dell'omero, con fissazione interna, NAS	79.16.39↔	Riduzione chiusa di altra frattura della tibia, con altra fissazione interna (es. vite, placca, filo)
79.11.10↔	Riduzione chiusa di frattura dell'omero prossimale, con fissazione interna con chiodo endomidollare / di bloccaggio o con placca angolata / condilare	79.16.40↔	Riduzione chiusa di frattura della fibula distale, con fissazione interna con chiodo endomidollare
79.11.11↔	Riduzione chiusa di frattura dell'omero prossimale mediante fissazione interna con tecnica mini-invasiva con palloncino	79.16.49↔	Riduzione chiusa di frattura della fibula distale, con altra fissazione interna (es. vite, placca, filo)
79.11.19↔	Riduzione chiusa di frattura dell'omero prossimale, con altra fissazione interna (es. con vite, filo, cerchiaggio dinamico, placca a stabilità angolare)	79.16.50↔	Riduzione chiusa di altra frattura della fibula, con fissazione interna con chiodo endomidollare
79.11.20↔	Riduzione chiusa di altra frattura dell'omero, con fissazione interna con chiodo endomidollare / di bloccaggio o con placca angolata / condilare	79.16.59↔	Riduzione chiusa di altra frattura della fibula, con altra fissazione interna (es. vite, placca, filo)
79.11.21↔	Riduzione chiusa di altra frattura dell'omero mediante fissazione interna con tecnica mini-invasiva con palloncino	79.16.99↔	Riduzione chiusa di frattura della tibia e della fibula, con fissazione interna, altro
79.11.29↔	Riduzione chiusa di altra frattura dell'omero, con altra fissazione interna (es. con vite, filo, cerchiaggio dinamico, placca a stabilità angolare)	79.17.00↔	Riduzione chiusa di frattura del tarso e metatarso, con fissazione interna, NAS
79.11.99↔	Riduzione chiusa di frattura dell'omero, con fissazione interna, altro	79.17.10↔	Riduzione chiusa di frattura del calcagno, con fissazione interna con placca a stabilità angolare
79.12.00↔	Riduzione chiusa di frattura di radio e ulna, con fissazione interna, NAS	79.17.11↔	Riduzione chiusa di frattura del calcagno mediante fissazione interna con tecnica mini-invasiva con palloncino
79.12.10↔	Riduzione chiusa di frattura del radio distale, con fissazione interna con filo o cerchiaggio dinamico	79.17.19↔	Riduzione chiusa di frattura del calcagno, con altra fissazione interna (es. vite, placca, filo)
79.12.11↔	Riduzione chiusa di frattura del radio distale, con fissazione interna con filo endomidollare	79.17.29↔	Riduzione chiusa di altre ossa tarsali e metatarsali, con fissazione interna (es. vite, placca (con stabilità angolare), filo)
79.12.12↔	Riduzione chiusa di frattura del radio distale, con fissazione interna con chiodo endomidollare	79.17.99↔	Riduzione chiusa di frattura del tarso e metatarso, con fissazione interna, altro
79.12.13↔	Riduzione chiusa di frattura del radio distale mediante fissazione interna con tecnica mini-invasiva con palloncino	79.18↔	Riduzione chiusa di frattura delle falangi del piede, con fissazione interna
79.12.19↔	Riduzione chiusa di frattura del radio distale, con altra fissazione interna (es. vite, placca)	79.21.00↔	Riduzione aperta di frattura dell'omero senza fissazione interna, NAS
79.12.20↔	Riduzione chiusa di altra frattura del radio con filo o cerchiaggio dinamico	79.21.10↔	Riduzione aperta di frattura dell'omero prossimale, senza fissazione interna
79.12.21↔	Riduzione chiusa di altra frattura del radio, con fissazione interna con filo endomidollare	79.21.11↔	Riduzione aperta di frattura della diafisi dell'omero, senza fissazione interna
79.12.22↔	Riduzione chiusa di altra frattura del radio, con fissazione interna con chiodo endomidollare	79.21.12↔	Riduzione aperta di frattura dell'omero distale, senza fissazione interna
79.12.23↔	Riduzione chiusa di altra frattura del radio mediante fissazione interna con tecnica mini-invasiva con palloncino	79.21.99↔	Riduzione aperta di frattura dell'omero senza fissazione interna, altro
79.12.29↔	Riduzione chiusa di altra frattura del radio, con altra fissazione interna (es. vite, placca)	79.22.00↔	Riduzione aperta di frattura del radio e dell'ulna, senza fissazione interna, NAS
79.12.30↔	Riduzione chiusa di frattura dell'ulna, con fissazione interna con filo o cerchiaggio dinamico	79.22.10↔	Riduzione aperta di frattura del radio distale, senza fissazione interna
79.12.31↔	Riduzione chiusa di frattura dell'ulna, con fissazione interna con filo endomidollare		
79.12.32↔	Riduzione chiusa di frattura dell'ulna, con fissazione interna con chiodo endomidollare		
79.12.39↔	Riduzione chiusa di frattura dell'ulna, con altra fissazione interna (es. vite, placca)		
79.12.99↔	Riduzione chiusa di frattura di radio e ulna, con fissazione interna, altro		
79.13.00↔	Riduzione chiusa di frattura di carpo e metacarpo, con fissazione interna, NAS		
79.13.10↔	Riduzione chiusa di frattura di carpo e metacarpo, con fissazione interna con placca a stabilità angolare		

79.22.19↔	Riduzione aperta di altra frattura del radio, senza fissazione interna	79.32.99↔	Riduzione aperta di frattura del radio e dell'ulna, con fissazione interna, altro
79.22.20↔	Riduzione aperta di frattura dell'ulna, senza fissazione interna	79.33.00↔	Riduzione aperta di frattura del carpo e metacarpo, con fissazione interna, NAS
79.22.99↔	Riduzione aperta di frattura del radio e dell'ulna, senza fissazione interna, altro	79.33.10↔	Riduzione aperta di frattura del carpo e metacarpo, con fissazione interna con staffe (di Blount)
79.23↔	Riduzione aperta di frattura del carpo e metacarpo senza fissazione interna	79.33.19↔	Riduzione aperta di frattura del carpo e metacarpo, con altra fissazione interna
79.24↔	Riduzione aperta di frattura delle falangi della mano, senza fissazione interna	79.33.99↔	Riduzione aperta di frattura del carpo e metacarpo, con fissazione interna, altro
79.25↔	Riduzione aperta di frattura del femore, senza fissazione interna	79.34↔	Riduzione aperta di frattura delle falangi della mano, con fissazione interna
79.26.00↔	Riduzione aperta di frattura della tibia e della fibula, senza fissazione interna, NAS	79.35.00↔	Riduzione aperta di frattura del femore, con fissazione interna, NAS
79.26.10↔	Riduzione aperta di frattura della tibia prossimale, senza fissazione interna	79.35.10↔	Riduzione aperta di frattura della testa femorale, con fissazione interna
79.26.11↔	Riduzione aperta di frattura della diafisi della tibia, senza fissazione interna	79.35.11↔	Riduzione aperta di frattura del collo femorale e del femore prossimale, con fissazione interna
79.26.12↔	Riduzione aperta di frattura della tibia distale, senza fissazione interna	79.35.12↔	Riduzione aperta di frattura della diafisi femorale, con fissazione interna
79.26.20↔	Riduzione aperta di frattura della fibula prossimale, senza fissazione interna	79.35.13↔	Riduzione aperta di frattura del femore distale, con fissazione interna
79.26.21↔	Riduzione aperta di frattura della diafisi della fibula, senza fissazione interna	79.35.99↔	Riduzione aperta di frattura del femore, con fissazione interna, altro
79.26.22↔	Riduzione aperta di frattura della fibula distale, senza fissazione interna	79.36.00↔	Riduzione aperta di frattura di tibia e fibula, con fissazione interna, NAS
79.26.99↔	Riduzione aperta di frattura della tibia e della fibula, senza fissazione interna, altro	79.36.10↔	Riduzione aperta di frattura semplice della tibia prossimale, con fissazione interna con staffe (di Blount) o chiodo endomidollare
79.27.00↔	Riduzione aperta di frattura del tarso e metatarso, senza fissazione interna, NAS	79.36.11↔	Riduzione aperta di frattura semplice della tibia prossimale, con fissazione interna con vite
79.27.10↔	Riduzione aperta di frattura di talo e calcagno, senza fissazione interna	79.36.12↔	Riduzione aperta di frattura semplice della tibia prossimale, con altra fissazione interna
79.27.11↔	Riduzione aperta di frattura semplice di altre ossa tarsali e metatarsali, senza fissazione interna	79.36.13↔	Riduzione aperta di frattura pluriframmentaria della tibia prossimale, con fissazione interna con staffe (di Blount)
79.27.12↔	Riduzione aperta di frattura pluriframmentaria di altre ossa tarsali e metatarsali, senza fissazione interna	79.36.14↔	Riduzione aperta di frattura pluriframmentaria della tibia prossimale, con altra fissazione interna
79.27.99↔	Riduzione aperta di frattura del tarso e metatarso, senza fissazione interna, altro	79.36.20↔	Riduzione aperta di frattura semplice del corpo della tibia, con fissazione interna
79.28↔	Riduzione aperta di frattura delle falangi del piede, senza fissazione interna	79.36.30↔	Riduzione aperta di frattura semplice della tibia distale, con fissazione interna con chiodo endomidollare o placca a stabilità angolare
79.29.00↔	Riduzione aperta di frattura di altre ossa specificate, escluse quelle facciali, senza fissazione interna, NAS	79.36.31↔	Riduzione aperta di frattura semplice della tibia distale, con fissazione interna con altra placca
79.29.10↔	Riduzione aperta di frattura semplice di clavicola e scapola, senza fissazione interna	79.36.32↔	Riduzione aperta di frattura semplice della tibia distale, con altra fissazione interna
79.29.11↔	Riduzione aperta di frattura pluriframmentaria di clavicola e scapola, senza fissazione interna	79.36.40↔	Riduzione aperta di frattura pluriframmentaria di altre parti della tibia, con fissazione interna
79.29.30↔	Riduzione aperta di frattura della rotula, senza fissazione interna	79.36.50↔	Riduzione aperta di frattura semplice della fibula prossimale, con fissazione interna
79.29.99↔	Riduzione aperta di frattura di altre ossa specificate, escluse quelle facciali, senza fissazione interna, altro	79.36.51↔	Riduzione aperta di frattura pluriframmentaria della fibula prossimale, con fissazione interna
79.31.00↔	Riduzione aperta di frattura dell'omero con fissazione interna, NAS	79.36.60↔	Riduzione aperta di frattura semplice della diafisi della fibula, con fissazione interna con chiodo endomidollare
79.31.10↔	Riduzione aperta di frattura semplice dell'omero prossimale, con fissazione interna con chiodo endomidollare, placca a stabilità angolare o placca (angolata)	79.36.61↔	Riduzione aperta di frattura semplice della diafisi della fibula, con altra fissazione interna
79.31.11↔	Riduzione aperta di frattura semplice dell'omero prossimale, con altra fissazione interna (es. vite, filo)	79.36.62↔	Riduzione aperta di frattura pluriframmentaria della diafisi della fibula, con fissazione interna con placca (con stabilità angolare)
79.31.12↔	Riduzione aperta di frattura pluriframmentaria dell'omero prossimale, con fissazione interna	79.36.63↔	Riduzione aperta di frattura pluriframmentaria della diafisi della fibula, con altra fissazione interna
79.31.20↔	Riduzione aperta di frattura semplice della diafisi dell'omero, con fissazione interna	79.36.70↔	Riduzione aperta di frattura semplice della fibula distale, con fissazione interna con staffe (di Blount)
79.31.30↔	Riduzione aperta di frattura semplice dell'omero distale, con fissazione interna con chiodo endomidollare, placca a stabilità angolare o placca (angolata)	79.36.71↔	Riduzione aperta di frattura semplice della fibula distale, con fissazione interna con placca
79.31.31↔	Riduzione aperta di frattura semplice dell'omero distale, con altra fissazione interna (es. vite, filo)	79.36.72↔	Riduzione aperta di frattura semplice della fibula distale, con altra fissazione interna
79.31.90↔	Riduzione aperta di frattura pluriframmentaria di altre parti dell'omero, con fissazione interna	79.36.73↔	Riduzione aperta di frattura pluriframmentaria della fibula distale, con fissazione interna
79.31.99↔	Riduzione aperta di frattura dell'omero con fissazione interna, altro	79.36.99↔	Riduzione aperta di frattura di tibia e fibula, con fissazione interna, altro
79.32.00↔	Riduzione aperta di frattura del radio e dell'ulna, con fissazione interna, NAS	79.37.00↔	Riduzione aperta di frattura di tarso e metatarso, con fissazione interna, NAS
79.32.10↔	Riduzione aperta di frattura del radio distale, con fissazione interna	79.37.10↔	Riduzione aperta di frattura del calcagno e del talo, con fissazione interna con placca
79.32.19↔	Riduzione aperta di altra frattura del radio, con fissazione interna		
79.32.29↔	Riduzione aperta di frattura dell'ulna, con fissazione interna		

79.37.11↔	Riduzione aperta di frattura del calcagno e del talo, con altra fissazione interna	79.87.20↔	Riduzione aperta di lussazione talo-calcaneare
79.37.20↔	Riduzione aperta di frattura pluriframmentaria di altre ossa tarsali, con fissazione interna con placca	79.87.99↔	Riduzione aperta di lussazione della caviglia, altro
79.37.21↔	Riduzione aperta di frattura pluriframmentaria di altre ossa tarsali, con altra fissazione interna	79.88.00↔	Riduzione aperta di lussazione del piede e delle dita del piede, NAS
79.37.30↔	Riduzione aperta di frattura pluriframmentaria del metatarso, con fissazione interna	79.88.10↔	Riduzione aperta di lussazione falango-falangea del piede
79.37.40↔	Riduzione aperta di frattura semplice di altre ossa tarsali e metatarsali, con fissazione interna	79.88.20↔	Riduzione aperta di lussazione metatarso-falangea
79.37.99↔	Riduzione aperta di frattura di tarso e metatarso, con fissazione interna, altro	79.88.99↔	Riduzione aperta di lussazione del piede e delle dita del piede, altro
79.38↔	Riduzione aperta di frattura delle falangi del piede, con fissazione interna	80.01.00↔	Artrotomia per rimozione di protesi della spalla, NAS
79.39.00↔	Riduzione aperta di frattura di altre ossa specificate, escluse quelle facciali, con fissazione interna, NAS	80.01.10↔	Artrotomia per rimozione di protesi della spalla, Rimozioni di protesi della testa omerale
79.39.10↔	Riduzione aperta di frattura semplice di clavicola e scapola, con fissazione interna	80.01.11↔	Artrotomia per rimozione di protesi della spalla, Rimozione di endoprotesi totale della spalla
79.39.11↔	Riduzione aperta di frattura pluriframmentaria di clavicola e scapola, con fissazione interna	80.01.99↔	Artrotomia per rimozione di protesi della spalla, altro
79.39.12↔	Riduzione aperta di frattura semplice delle coste, con fissazione interna	80.02↔	Artrotomia per rimozione di protesi del gomito
79.39.13↔	Riduzione aperta di frattura semplice dello sterno, con fissazione interna	80.03↔	Artrotomia per rimozione di protesi del polso
79.39.14↔	Riduzione aperta di frattura pluriframmentaria delle coste, con fissazione interna	80.04.00↔	Artrotomia per rimozione di protesi della mano e delle dita della mano, NAS
79.39.15↔	Riduzione aperta di frattura pluriframmentaria dello sterno, con fissazione interna	80.04.10↔	Artrotomia per rimozione di protesi della mano e delle dita della mano, Rimozione di endoprotesi dell'articolazione della base del pollice
79.39.20↔	Riduzione aperta di frattura dell'acetabolo, con fissazione interna	80.04.11↔	Artrotomia per rimozione di protesi della mano e delle dita della mano, Rimozione di altra endoprotesi delle articolazioni delle dita della mano
79.39.29↔	Riduzione aperta di frattura di altre parti delle ossa pelviche, con fissazione interna	80.04.99↔	Artrotomia per rimozione di protesi della mano e delle dita della mano, altro
79.39.40↔	Riduzione aperta di frattura della rotula, con fissazione interna	80.05.00↔	Rimozione di protesi dell'anca, NAS
79.51↔	Riduzione aperta di epifisiolisi dell'omero	80.05.15↔	Rimozione di protesi totale dell'anca
79.52.00↔	Riduzione aperta di epifisiolisi del radio e dell'ulna, NAS	80.05.16↔	Rimozione di protesi totale dell'anca, protesi speciale
79.52.10↔	Riduzione aperta di epifisiolisi del radio distale	80.05.17↔	Rimozione di stelo nonché testa femorale di protesi dell'anca
79.52.20↔	Riduzione aperta di altra epifisiolisi del radio e dell'ulna	80.05.18↔	Rimozione di stelo, testa femorale nonché inserto di protesi dell'anca
79.52.99↔	Riduzione aperta di epifisiolisi del radio e dell'ulna, altro	80.05.1a↔	Rimozione di inserto di protesi dell'anca
79.55↔	Riduzione aperta di epifisiolisi del femore	80.05.1b↔	Rimozione della testa femorale di protesi dell'anca
79.56.00↔	Riduzione aperta di epifisiolisi di tibia e fibula, NAS	80.05.1c↔	Rimozione di testa femorale nonché inserto di protesi dell'anca
79.56.10↔	Riduzione aperta di epifisiolisi della tibia prossimale	80.05.1d↔	Rimozione di testa femorale, inserto nonché coppa acetabolare di protesi dell'anca
79.56.11↔	Riduzione aperta di epifisiolisi della tibia distale	80.05.1e↔	Rimozione di inserto nonché coppa acetabolare di protesi dell'anca
79.56.20↔	Riduzione aperta di epifisiolisi della fibula prossimale	80.05.1f↔	Rimozione di coppa di sostegno nonché coppa acetabolare di protesi dell'anca
79.56.21↔	Riduzione aperta di epifisiolisi della fibula distale	80.05.1g↔	Rimozione di coppa di sostegno, coppa acetabolare nonché testa femorale di protesi dell'anca
79.56.99↔	Riduzione aperta di epifisiolisi di tibia e fibula, altro	80.05.99↔	Rimozione di protesi dell'anca, altro
79.59.10↔	Riduzione aperta di epifisiolisi della rotula	80.06.00↔	Rimozione di endoprotesi di ginocchio, NAS
79.61↔	Sbrigliamento di frattura esposta dell'omero	80.06.11↔	Rimozione di protesi totale standard del ginocchio
79.62↔	Sbrigliamento di frattura esposta di radio e ulna	80.06.12↔	Rimozione di protesi totale speciale del ginocchio
79.63↔	Sbrigliamento di frattura esposta di carpo e metacarpo	80.06.13↔	Rimozione di protesi totale vincolata del ginocchio
79.64↔	Sbrigliamento di frattura esposta delle falangi della mano	80.06.14↔	Rimozione di protesi a slitta unicondilare
79.65↔	Sbrigliamento di frattura esposta del femore	80.06.15↔	Rimozione di protesi a slitta bicondilare
79.66↔	Sbrigliamento di frattura esposta della tibia e della fibula	80.06.16↔	Rimozione di scudo femorale condilare con bottone rotuleo
79.67↔	Sbrigliamento di frattura esposta di tarso e metatarso	80.06.17↔	Rimozione di bottone rotuleo
79.68↔	Sbrigliamento di frattura esposta delle falangi del piede	80.06.18↔	Rimozione di inserto di endoprotesi di ginocchio
79.81.00↔	Riduzione aperta di lussazione della spalla, NAS	80.06.1a↔	Rimozione dei componenti tibiali o femorali nonché dell'inserto di protesi a slitta unicondilare o bicondilare o di protesi totale standard del ginocchio
79.81.10↔	Riduzione aperta di lussazione omero-glenoidea	80.06.1b↔	Rimozione dei componenti tibiali o femorali nonché dell'inserto di protesi totale speciale o vincolata del ginocchio
79.81.20↔	Riduzione aperta di lussazione acromio-clavicolare	80.06.1c↔	Rimozione di protesi isolata della troclea femorale
79.81.99↔	Riduzione aperta di lussazione della spalla, altro	80.06.99↔	Rimozione di endoprotesi di ginocchio, altro
79.82↔	Riduzione aperta di lussazione del gomito	80.07↔	Artrotomia per rimozione di protesi della caviglia
79.83.00↔	Riduzione aperta di lussazione del polso, NAS	80.08↔	Artrotomia per rimozione di protesi del piede e delle dita del piede
79.83.10↔	Riduzione aperta di lussazione radio-ulnare distale	80.11.00↔	Altra artrotomia della spalla, NAS
79.83.99↔	Riduzione aperta di lussazione del polso, altro	80.11.10↔	Artrotomia artroscopica dell'articolazione omero-glenoidea, lavaggio articolare con drenaggio
79.84↔	Riduzione aperta di lussazione della mano e delle dita della mano	80.11.11↔	Artrotomia artroscopica dell'articolazione omero-glenoidea, asportazione di corpo libero intra-articolare
79.85↔	Riduzione aperta di lussazione dell'anca	80.11.12↔	Artrotomia dell'articolazione omero-glenoidea, lavaggio articolare con drenaggio
79.86.00↔	Riduzione aperta di lussazione del ginocchio, NAS	80.11.13↔	Artrotomia dell'articolazione omero-glenoidea, asportazione di corpo libero intra-articolare
79.86.10↔	Riduzione aperta di lussazione tibio-fibulare prossimale		
79.86.19↔	Riduzione aperta di lussazione femoro-tibiale		
79.86.99↔	Riduzione aperta di lussazione del ginocchio, altro		
79.87.00↔	Riduzione aperta di lussazione della caviglia, NAS		
79.87.10↔	Riduzione aperta di lussazione tibio-tarsale		

80.11.19↔	Altra artrotomia dell'articolazione omero-glenoidea	80.17.31↔	Artrotomia artroscopica dell'articolazione subtalare, asportazione di corpo libero intra-articolare
80.11.20↔	Artrotomia artroscopica dell'articolazione acromio-clavicolare, lavaggio articolare con drenaggio	80.17.32↔	Artrotomia artroscopica dell'articolazione subtalare, impianto o rimozione di sistema di somministrazione farmacologica
80.11.21↔	Artrotomia artroscopica dell'articolazione acromio-clavicolare, asportazione di corpo libero intra-articolare	80.17.40↔	Artrotomia dell'articolazione subtalare, lavaggio articolare con drenaggio
80.11.22↔	Artrotomia dell'articolazione acromio-clavicolare, lavaggio articolare con drenaggio	80.17.41↔	Artrotomia dell'articolazione subtalare, asportazione di corpo libero intra-articolare
80.11.23↔	Artrotomia dell'articolazione acromio-clavicolare, asportazione di corpo libero intra-articolare	80.17.49↔	Altra artrotomia dell'articolazione subtalare
80.11.29↔	Altra artrotomia dell'articolazione acromio-clavicolare	80.17.99↔	Altra artrotomia della caviglia, altro
80.11.99↔	Altra artrotomia della spalla, altro	80.18.00↔	Altra artrotomia del piede e delle dita del piede, NAS
80.12.00↔	Altra artrotomia del gomito, NAS	80.18.10↔	Artrotomia artroscopica del piede e delle dita del piede, lavaggio articolare con drenaggio
80.12.10↔	Artrotomia artroscopica del gomito, lavaggio articolare con drenaggio	80.18.11↔	Artrotomia artroscopica del piede e delle dita del piede, asportazione di corpo libero intra-articolare
80.12.11↔	Artrotomia artroscopica del gomito, asportazione di corpo libero intra-articolare	80.18.12↔	Artrotomia artroscopica del piede e delle dita del piede, impianto o rimozione di sistema di somministrazione farmacologica
80.12.12↔	Artrotomia artroscopica del gomito, impianto o rimozione di sistema di somministrazione farmacologica	80.18.20↔	Artrotomia del piede e delle dita del piede, lavaggio articolare con drenaggio
80.12.20↔	Artrotomia del gomito, Lavaggio articolare con drenaggio	80.18.21↔	Artrotomia del piede e delle dita del piede, asportazione di corpo libero intra-articolare
80.12.21↔	Artrotomia del gomito, Asportazione di corpo libero intra-articolare	80.18.99↔	Altra artrotomia del piede e delle dita del piede, altro
80.12.99↔	Altra artrotomia del gomito, altro	80.41.00↔	Incisione di capsula articolare, legamenti o cartilagine della spalla, NAS
80.13.00↔	Altra artrotomia del polso, NAS	80.41.10↔	Incisione di capsula articolare, legamenti o cartilagine, articolazione omero-glenoidea
80.13.10↔	Artrotomia artroscopica del polso, lavaggio articolare con drenaggio	80.41.20↔	Incisione di capsula articolare, legamenti o cartilagine, articolazione acromio-clavicolare
80.13.11↔	Artrotomia artroscopica del polso, asportazione di corpo libero intra-articolare	80.41.99↔	Incisione di capsula articolare, legamenti o cartilagine della spalla, altro
80.13.12↔	Artrotomia artroscopica del polso, impianto o rimozione di sistema di somministrazione farmacologica	80.42↔	Incisione di capsula articolare, legamenti o cartilagine del gomito
80.13.20↔	Artrotomia del polso, Lavaggio articolare con drenaggio	80.43.00↔	Incisione di capsula articolare, legamenti o cartilagine del polso, NAS
80.13.21↔	Artrotomia del polso, Asportazione di corpo libero intra-articolare	80.43.10↔	Incisione di capsula articolare, legamenti o cartilagine del polso, Sezione di legamenti del carpo
80.13.99↔	Altra artrotomia del polso, altro	80.43.20↔	Incisione di capsula articolare, legamenti o cartilagine del polso, Asportazione di legamenti del carpo
80.14.00↔	Altra artrotomia della mano e delle dita della mano, NAS	80.43.90↔	Incisione di capsula articolare, legamenti o cartilagine del polso, Altri interventi su legamenti del carpo
80.14.10↔	Artrotomia della mano e delle dita della mano, Lavaggio articolare con drenaggio	80.43.99↔	Incisione di capsula articolare, legamenti o cartilagine del polso, altro
80.14.99↔	Altra artrotomia della mano e delle dita della mano, altro	80.46.00↔	Incisione di capsula articolare, legamenti o cartilagine del ginocchio, NAS
80.15.00↔	Altra artrotomia dell'anca, NAS	80.46.10↔	Incisione di capsula articolare, legamenti o cartilagine, articolazione del ginocchio
80.15.10↔	Artrotomia artroscopica dell'anca, lavaggio articolare con drenaggio	80.46.20↔	Incisione di capsula articolare, legamenti o cartilagine, articolazione tibio-fibulare prossimale
80.15.11↔	Artrotomia artroscopica dell'anca, asportazione di corpo libero intra-articolare	80.46.99↔	Incisione di capsula articolare, legamenti o cartilagine del ginocchio, altro
80.15.12↔	Artrotomia artroscopica dell'anca, impianto o rimozione di sistema di somministrazione farmacologica	80.48.00↔	Incisione di capsula articolare, legamenti o cartilagine del piede e delle dita del piede, NAS
80.15.20↔	Artrotomia dell'anca, Lavaggio articolare con drenaggio	80.48.10↔	Incisione di capsula articolare, legamenti o cartilagine, articolazione metatarso-falangea
80.15.21↔	Artrotomia dell'anca, Asportazione di corpo libero intra-articolare	80.48.20↔	Incisione di capsula articolare, legamenti o cartilagine, articolazione interfalangea del piede
80.15.99↔	Altra artrotomia dell'anca, altro	80.48.99↔	Incisione di capsula articolare, legamenti o cartilagine del piede e delle dita del piede, altro
80.16.00↔	Altra artrotomia del ginocchio, NAS	80.6x.00↔	Meniscectomia del ginocchio, NAS
80.16.10↔	Artrotomia artroscopica del ginocchio, lavaggio articolare con drenaggio	80.6x.10↔	Meniscectomia del ginocchio, per via artroscopica, parziale
80.16.11↔	Artrotomia artroscopica del ginocchio, asportazione di corpo libero intra-articolare	80.6x.11↔	Meniscectomia del ginocchio, per via artroscopica, totale
80.16.12↔	Artrotomia artroscopica del ginocchio, impianto o rimozione di sistema di somministrazione farmacologica	80.6x.20↔	Meniscectomia del ginocchio, chirurgica a cielo aperto, parziale
80.16.20↔	Artrotomia del ginocchio, Lavaggio articolare con drenaggio	80.6x.21↔	Meniscectomia del ginocchio, chirurgica a cielo aperto, totale
80.16.21↔	Artrotomia del ginocchio, Asportazione di corpo libero intra-articolare	80.6x.99↔	Meniscectomia del ginocchio, altro
80.16.99↔	Altra artrotomia del ginocchio, altro	80.71.00↔	Sinoviectomia della spalla, NAS
80.17.00↔	Altra artrotomia della caviglia, NAS	80.71.10↔	Sinoviectomia, articolazione omero-glenoidea
80.17.10↔	Artrotomia artroscopica dell'articolazione talocrurale, lavaggio articolare con drenaggio	80.71.11↔	Sinoviectomia, articolazione acromio-clavicolare
80.17.11↔	Artrotomia artroscopica dell'articolazione talocrurale, asportazione di corpo libero intra-articolare	80.71.99↔	Sinoviectomia della spalla, altro
80.17.12↔	Artrotomia artroscopica dell'articolazione talocrurale, impianto o rimozione di sistema di somministrazione farmacologica	80.72.00↔	Sinoviectomia del gomito, NAS
80.17.20↔	Artrotomia dell'articolazione talocrurale, lavaggio articolare con drenaggio	80.72.10↔	Sinoviectomia artroscopica del gomito
80.17.21↔	Artrotomia dell'articolazione talocrurale, asportazione di corpo libero intra-articolare	80.72.20↔	Sinoviectomia a cielo aperto del gomito
80.17.29↔	Altra artrotomia dell'articolazione talocrurale	80.72.99↔	Sinoviectomia del gomito, altro
80.17.30↔	Artrotomia artroscopica dell'articolazione subtalare, lavaggio articolare con drenaggio	80.73.00↔	Sinoviectomia del polso, NAS

80.73.10↔	Sinoviectomia artroscopica del polso	80.85.99↔	Altra asportazione o distruzione locale di lesione dell'articolazione dell'anca, altro
80.73.20↔	Sinoviectomia a cielo aperto del polso	80.86.00↔	Altra asportazione o distruzione locale di lesione dell'articolazione del ginocchio, NAS
80.73.99↔	Sinoviectomia del polso, altro	80.86.10↔	Asportazione o distruzione locale di lesione dell'articolazione del ginocchio per via artroscopica
80.75.00↔	Sinoviectomia dell'anca, NAS	80.86.11↔	Sbrigliamento dell'articolazione del ginocchio
80.75.10↔	Sinoviectomia artroscopica dell'anca	80.86.12↔	Asportazione di cisti dell'articolazione del ginocchio
80.75.20↔	Sinoviectomia a cielo aperto dell'anca	80.86.13↔	Asportazione di cisti meniscale del ginocchio
80.75.99↔	Sinoviectomia dell'anca, altro	80.86.99↔	Altra asportazione o distruzione locale di lesione dell'articolazione del ginocchio, altro
80.76.00↔	Sinoviectomia del ginocchio, NAS	80.87.00↔	Altra asportazione o distruzione locale di lesione dell'articolazione della caviglia, NAS
80.76.10↔	Sinoviectomia artroscopica dell'articolazione del ginocchio	80.87.10↔	Asportazione o distruzione locale di lesione dell'articolazione talocrurale per via artroscopica
80.76.11↔	Sinoviectomia artroscopica dell'articolazione tibio-fibulare prossimale	80.87.11↔	Sbrigliamento dell'articolazione talocrurale
80.76.20↔	Sinoviectomia a cielo aperto dell'articolazione del ginocchio	80.87.12↔	Asportazione di cisti dell'articolazione talocrurale
80.76.21↔	Sinoviectomia a cielo aperto dell'articolazione tibio-fibulare prossimale	80.87.19↔	Altra asportazione o distruzione locale di lesione dell'articolazione talocrurale
80.76.99↔	Sinoviectomia del ginocchio, altro	80.87.20↔	Asportazione o distruzione locale di lesione dell'articolazione subtalare per via artroscopica
80.77.00↔	Sinoviectomia della caviglia, NAS	80.87.21↔	Sbrigliamento dell'articolazione subtalare
80.77.10↔	Sinoviectomia artroscopica dell'articolazione talocrurale	80.87.22↔	Asportazione di cisti dell'articolazione subtalare
80.77.11↔	Sinoviectomia artroscopica dell'articolazione subtalare	80.87.29↔	Altra asportazione o distruzione locale di lesione dell'articolazione subtalare
80.77.20↔	Sinoviectomia a cielo aperto dell'articolazione talocrurale	80.87.99↔	Altra asportazione o distruzione locale di lesione dell'articolazione della caviglia, altro
80.77.21↔	Sinoviectomia a cielo aperto dell'articolazione subtalare	80.88.00↔	Altra asportazione o distruzione locale di lesione dell'articolazione del piede e delle dita del piede, NAS
80.77.99↔	Sinoviectomia della caviglia, altro	80.88.10↔	Asportazione o distruzione locale di lesione dell'articolazione del piede e delle dita del piede per via artroscopica
80.78.00↔	Sinoviectomia del piede e delle dita del piede, NAS	80.88.20↔	Sbrigliamento dell'articolazione metatarso-falangea
80.78.10↔	Sinoviectomia artroscopica dell'articolazione tarso-metatarsale	80.88.21↔	Asportazione di cisti dell'articolazione metatarso-falangea
80.78.11↔	Sinoviectomia artroscopica dell'articolazione metatarso-falangea	80.88.29↔	Altra asportazione o distruzione locale di lesione metatarso-falangea
80.78.19↔	Altra sinoviectomia artroscopica del piede e delle dita del piede	80.88.30↔	Sbrigliamento dell'articolazione interfalangea del piede
80.78.20↔	Sinoviectomia a cielo aperto dell'articolazione tarso-metatarsale	80.88.40↔	Sbrigliamento di altre articolazioni del piede
80.78.21↔	Sinoviectomia a cielo aperto dell'articolazione metatarso-falangea	80.88.50↔	Asportazione di cisti di altre articolazioni del piede e delle dita del piede
80.78.29↔	Altra sinoviectomia a cielo aperto del piede e delle dita del piede	80.88.59↔	Altra asportazione o distruzione locale di lesione di altre articolazioni del piede e delle dita del piede
80.78.99↔	Sinoviectomia del piede e delle dita del piede, altro	80.88.99↔	Altra asportazione o distruzione locale di lesione dell'articolazione del piede e delle dita del piede, altro
80.81.00↔	Altra asportazione o distruzione locale di lesione dell'articolazione della spalla, NAS	80.91.10↔	Asportazione artroscopica dell'articolazione omero-glenoidea
80.81.10↔	Sbrigliamento dell'articolazione omero-glenoidea	80.91.11↔	Altra asportazione dell'articolazione omero-glenoidea
80.81.11↔	Asportazione di cisti dell'articolazione omero-glenoidea	80.91.20↔	Asportazione artroscopica dell'articolazione acromio-clavicolare
80.81.19↔	Altra asportazione o distruzione locale dell'articolazione omero-glenoidea	80.91.21↔	Altra asportazione dell'articolazione acromio-clavicolare
80.81.20↔	Sbrigliamento dell'articolazione acromio-clavicolare	80.92.10↔	Asportazione artroscopica dell'articolazione del gomito
80.81.21↔	Asportazione di cisti dell'articolazione acromio-clavicolare	80.92.11↔	Prelievo di cartilagine per innesto dall'articolazione del gomito
80.81.29↔	Altra asportazione o distruzione locale dell'articolazione acromio-clavicolare	80.93.11↔	Prelievo di cartilagine per innesto dall'articolazione del polso
80.81.99↔	Altra asportazione o distruzione locale di lesione dell'articolazione della spalla, altro	80.93.12↔	Resezione del disco triangolare dell'articolazione del polso
80.82.00↔	Altra asportazione o distruzione locale di lesione dell'articolazione del gomito, NAS	80.95.10↔	Asportazione artroscopica dell'articolazione dell'anca
80.82.10↔	Asportazione o distruzione locale di lesione dell'articolazione del gomito per via artroscopica	80.95.11↔	Prelievo di cartilagine per innesto dall'articolazione dell'anca
80.82.11↔	Sbrigliamento dell'articolazione del gomito	80.95.99↔	Altra asportazione dell'articolazione dell'anca, altro
80.82.12↔	Asportazione di cisti dell'articolazione del gomito	80.96.10↔	Asportazione artroscopica dell'articolazione del ginocchio
80.82.99↔	Altra asportazione o distruzione locale di lesione dell'articolazione del gomito, altro	80.96.20↔	Prelievo di cartilagine per innesto dall'articolazione del ginocchio, per via artroscopica
80.83.00↔	Altra asportazione o distruzione locale di lesione dell'articolazione del polso, NAS	80.96.21↔	Prelievo di cartilagine per innesto dall'articolazione del ginocchio, chirurgica a cielo aperto
80.83.10↔	Asportazione o distruzione locale di lesione dell'articolazione del polso per via artroscopica	80.97.00↔	Altra asportazione dell'articolazione della caviglia, NAS
80.83.11↔	Sbrigliamento dell'articolazione del polso	80.97.10↔	Asportazione artroscopica dell'articolazione talocrurale
80.83.12↔	Asportazione di cisti dell'articolazione del polso	80.97.11↔	Altra asportazione dell'articolazione talocrurale
80.83.99↔	Altra asportazione o distruzione locale di lesione dell'articolazione del polso, altro	80.97.20↔	Asportazione artroscopica dell'articolazione subtalare
80.84.00↔	Altra asportazione o distruzione locale di lesione dell'articolazione della mano e delle dita della mano, NAS	80.97.21↔	Altra asportazione dell'articolazione subtalare
80.84.10↔	Sbrigliamento di articolazioni del carpo	80.97.30↔	Prelievo di cartilagine per innesto dall'articolazione della caviglia
80.84.20↔	Sbrigliamento di altre articolazioni della mano e delle dita della mano	80.97.99↔	Altra asportazione dell'articolazione della caviglia, altro
80.84.99↔	Altra asportazione o distruzione locale di lesione dell'articolazione della mano e delle dita della mano, altro	80.98.00↔	Altra asportazione dell'articolazione del piede e delle dita del piede, NAS
80.85.00↔	Altra asportazione o distruzione locale di lesione dell'articolazione dell'anca, NAS	80.98.10↔	Asportazione artroscopica dell'articolazione del piede e delle dita del piede
80.85.10↔	Asportazione o distruzione locale di lesione dell'articolazione dell'anca per via artroscopica	80.98.11↔	Altra asportazione dell'articolazione metatarso-falangea
80.85.11↔	Sbrigliamento dell'articolazione dell'anca	80.98.12↔	Altra asportazione di altra articolazione del piede
80.85.12↔	Asportazione di cisti dell'articolazione dell'anca		

80.98.13↔	Altra asportazione dell'articolazione interfalangea del piede	81.45.21↔	Ricostruzione del crociato posteriore con tendine rotuleo autologo, chirurgica a cielo aperto
80.98.99↔	Altra asportazione dell'articolazione del piede e delle dita del piede, altro	81.45.22↔	Ricostruzione del crociato anteriore con tendine semitendinoso e/o gracile, chirurgica a cielo aperto
81.11↔	Fusione della caviglia	81.45.23↔	Ricostruzione del crociato posteriore con tendine semitendinoso e/o gracile, chirurgica a cielo aperto
81.12.00↔	Artrodesi triplíce, NAS	81.45.24↔	Ricostruzione del crociato anteriore con legamento e rinforzo alloplastico, chirurgica a cielo aperto
81.12.10↔	Artrodesi dell'articolazione talocrurale e subtalare	81.45.29↔	Altra riparazione dei legamenti crociati del ginocchio, chirurgica a cielo aperto
81.12.11↔	Artrodesi dell'articolazione talocrurale, subtalare e di Chopart	81.45.99↔	Altra riparazione dei legamenti crociati del ginocchio, altro
81.12.12↔	Artrodesi dell'articolazione subtalare, due camere articolari	81.46↔	Altra riparazione dei legamenti collaterali del ginocchio
81.12.13↔	Artrodesi dell'articolazione subtalare, tre camere articolari	81.47.10↔	Rifissazione di frammento osteocondrale del ginocchio
81.12.99↔	Artrodesi triplíce, altro	81.47.11↔	Rifissazione di frammento osteocondrale del ginocchio, per via artroscopica
81.13↔	Fusione sottoastraglica	81.47.14↔	Rifissazione del menisco, chirurgica a cielo aperto
81.14↔	Fusione mediotarsica	81.47.15↔	Rifissazione del menisco, per via artroscopica
81.15↔	Fusione tarsometatarsica	81.47.16↔	Trapianto di menisco
81.16↔	Fusione metatarsofalangea	81.47.19↔	Rifissazione ossea di legamento crociato, chirurgica a cielo aperto
81.17↔	Altra fusione del piede	81.47.20↔	Rifissazione ossea di legamento crociato, per via artroscopica
81.18↔	Artrorisi di articolazione subtalare	81.47.23↔	Perforazione subcondrale del ginocchio, chirurgica a cielo aperto
81.21↔	Artrodesi dell'anca	81.47.24↔	Perforazione subcondrale del ginocchio, per via artroscopica
81.22↔	Artrodesi del ginocchio	81.47.25↔	Perforazione subcondrale del ginocchio con inserzione di impianto acellulare, per via artroscopica
81.23↔	Artrodesi della spalla	81.47.26↔	Impianto di sostituto cartilagineo metallico personalizzato nel ginocchio
81.24↔	Artrodesi del gomito	81.47.27↔	Artroplastica di resezione del ginocchio
81.25.09↔	Fusione carporadiale, altro	81.47.28↔	Perforazione subcondrale dell'articolazione del ginocchio con inserzione di impianto acellulare, chirurgica a cielo aperto
81.25.11↔	Fusione carporadiale, completa	81.47.2a↔	Impianto di sostituto cartilagineo metallico non personalizzato nel ginocchio
81.25.21↔	Fusione carporadiale, parziale	81.47.30↔	Altra rifissazione e sutura dell'apparato capsulo-legamentoso del ginocchio
81.26.09↔	Fusione metacarpocarpale, altro	81.47.31↔	Altra legamentoplastica del ginocchio, chirurgica a cielo aperto
81.26.11↔	Fusione metacarpocarpale, fusione intracarpale	81.47.40↔	Altra riparazione del ginocchio, Rotula e apparato di sostegno
81.27↔	Fusione metacarpofalangea	81.47.60↔	Plastica della troclea femorale con artrotomia, osteotomia del femore distale con o senza spongioplastica subcondrale
81.28↔	Fusione interfalangea	81.47.90↔	Altra riparazione del ginocchio, per via artroscopica
81.40.00↔	Riparazione dell'anca, NAS	81.47.99↔	Altra riparazione del ginocchio, altro
81.40.10↔	Rifissazione di frammento osteocondrale dell'anca, per via artroscopica	81.49.10↔	Rifissazione di frammento osteocondrale, articolazione talocrurale, per via artroscopica
81.40.11↔	Rifissazione di frammento osteocondrale dell'anca, chirurgica a cielo aperto	81.49.11↔	Rifissazione di frammento osteocondrale, articolazione talocrurale, chirurgica a cielo aperto
81.40.18↔	Perforazione subcondrale dell'anca, per via artroscopica	81.49.12↔	Rifissazione di frammento osteocondrale, articolazione subtalare, per via artroscopica
81.40.19↔	Perforazione subcondrale dell'anca, chirurgica a cielo aperto	81.49.13↔	Rifissazione di frammento osteocondrale, articolazione subtalare, chirurgica a cielo aperto
81.40.20↔	Perforazione subcondrale dell'anca con inserzione di impianto acellulare, per via artroscopica	81.49.26↔	Perforazione subcondrale, articolazione talocrurale, per via artroscopica
81.40.21↔	Perforazione subcondrale dell'anca con inserzione di impianto acellulare, chirurgica a cielo aperto	81.49.27↔	Perforazione subcondrale, articolazione talocrurale, chirurgica a cielo aperto
81.40.30↔	Artroplastica dell'anca con osteotomia delle ossa pelviche, altra osteotomia	81.49.28↔	Perforazione subcondrale, articolazione subtalare, per via artroscopica
81.40.31↔	Artroplastica dell'anca con osteotomia delle ossa pelviche, tripla osteotomia	81.49.29↔	Perforazione subcondrale, articolazione subtalare, chirurgica a cielo aperto
81.40.32↔	Tettoplastica acetabolare dell'anca	81.49.30↔	Perforazione subcondrale con inserzione di impianto acellulare, articolazione talocrurale, per via artroscopica
81.40.33↔	Resezione dell'anca secondo Girdlestone, primaria	81.49.31↔	Perforazione subcondrale con inserzione di impianto acellulare, articolazione subtalare, per via artroscopica
81.40.99↔	Riparazione dell'anca, altro	81.49.32↔	Artroplastica di resezione della caviglia
81.42↔	Riparazione del ginocchio five-in-one	81.49.33↔	Rifissazione e plastica dell'apparato capsulo-legamentoso dell'articolazione talocrurale
81.43↔	Riparazione della triade del ginocchio	81.49.34↔	Perforazione subcondrale con inserzione di impianto acellulare, articolazione talocrurale, chirurgica a cielo aperto
81.44.10↔	Stabilizzazione della rotula, Sezione del retinacolo, laterale	81.49.35↔	Perforazione subcondrale con inserzione di impianto acellulare, articolazione talocalcaneare, chirurgica a cielo aperto
81.44.11↔	Stabilizzazione della rotula, Sezione del retinacolo, laterale con intervento di riallineamento	81.49.99↔	Altra riparazione della caviglia, altro
81.44.12↔	Stabilizzazione della rotula, Trasposizione dell'inserzione del tendine rotuleo	81.51.00↔	Sostituzione totale dell'anca, NAS
81.44.13↔	Stabilizzazione della rotula, Trasposizione dell'inserzione del tendine rotuleo con innesto osseo	81.51.11↔	Primo impianto di protesi totale dell'anca
81.44.14↔	Stabilizzazione della rotula con plastica MPFL (legamento patello-femorale mediale)	81.51.12↔	Primo impianto di protesi totale dell'anca, protesi speciale
81.44.99↔	Stabilizzazione della rotula, altro		
81.45.10↔	Ricostruzione del crociato anteriore con tendine rotuleo autologo, per via artroscopica		
81.45.11↔	Ricostruzione del crociato posteriore con tendine rotuleo autologo, per via artroscopica		
81.45.12↔	Ricostruzione del crociato anteriore con tendine semitendinoso e/o gracile, per via artroscopica		
81.45.13↔	Ricostruzione del crociato posteriore con tendine semitendinoso e/o gracile, per via artroscopica		
81.45.14↔	Ricostruzione del crociato anteriore con legamento e rinforzo alloplastico, per via artroscopica		
81.45.19↔	Altra riparazione dei legamenti crociati del ginocchio, per via artroscopica		
81.45.20↔	Ricostruzione del crociato anteriore con tendine rotuleo autologo, chirurgica a cielo aperto		

81.51.13↔	Primo impianto di protesi d'anca di superficie	81.57.10↔	Sostituzione dell'articolazione del piede e delle dita del piede, Endoprotesi del tarso
81.51.19↔	Primo impianto di protesi totale dell'anca, altro	81.57.11↔	Sostituzione dell'articolazione del piede e delle dita del piede, Endoprotesi dell'avampiede o delle dita del piede
81.51.21↔	Impianto di protesi totale dell'anca per sostituzione di protesi	81.57.99↔	Sostituzione dell'articolazione del piede e delle dita del piede, altro
81.51.22↔	Impianto di protesi totale dell'anca per sostituzione di protesi, protesi speciale	81.59.10↔	Revisione di sostituzione articolare delle estremità inferiori, senza sostituzione
81.51.23↔	Impianto di protesi d'anca di superficie per sostituzione di protesi	81.59.11↔	Revisione e sostituzione di endoprotesi della caviglia
81.51.29↔	Impianto di protesi totale dell'anca per sostituzione di protesi, altro	81.59.12↔	Revisione e sostituzione di endoprotesi del tarso
81.52.00↔	Sostituzione parziale dell'anca, NAS	81.59.13↔	Revisione e sostituzione di endoprotesi dell'avampiede e delle dita dei piedi
81.52.21↔	Primo impianto di protesi unipolare	81.71.00↔	Artroplastica della articolazione metacarpofalangea e interfalangea con impianto, NAS
81.52.22↔	Primo impianto di protesi biarticolata	81.71.10↔	Impianto di altra endoprotesi delle articolazioni delle dita della mano
81.52.29↔	Primo impianto di protesi parziale dell'anca, altro	81.71.99↔	Artroplastica della articolazione metacarpofalangea e interfalangea con impianto, altro
81.52.31↔	Primo impianto di coppa di sostegno di protesi dell'anca	81.72↔	Artroplastica della articolazione metacarpofalangea e interfalangea senza impianto
81.52.39↔	Primo impianto di componente di protesi dell'anca, altro	81.73↔	Sostituzione totale del polso
81.52.41↔	Impianto di protesi d'anca unipolare per sostituzione di protesi	81.74.00↔	Artroplastica della articolazione carpocarpale o carpometacarpale con impianto, NAS
81.52.42↔	Impianto di protesi d'anca biarticolata per sostituzione di protesi	81.74.10↔	Impianto di endoprotesi dell'articolazione della base del pollice
81.52.49↔	Impianto di protesi parziale dell'anca per sostituzione di protesi, altro	81.74.99↔	Artroplastica della articolazione carpocarpale o carpometacarpale con impianto, altro
81.52.51↔	Impianto di coppa di sostegno di protesi dell'anca per sostituzione	81.75↔	Artroplastica della articolazione carpocarpale o carpometacarpale senza impianto
81.52.52↔	Impianto di inserto di protesi dell'anca per sostituzione	81.80↔	Sostituzione totale della spalla
81.52.53↔	Impianto della testa femorale di protesi dell'anca per sostituzione	81.81↔	Sostituzione parziale della spalla
81.52.54↔	Impianto di testa femorale nonché inserto di protesi dell'anca per sostituzione	81.82.00↔	Riparazione di lussazione ricorrente della spalla, NAS
81.52.55↔	Impianto di testa femorale, inserto nonché coppa acetabolare di protesi dell'anca per sostituzione	81.82.10↔	Riparazione di lussazione ricorrente della spalla, Rifissazione del labbro glenoideo, per via artroscopica
81.52.56↔	Impianto di inserto nonché coppa acetabolare di protesi dell'anca per sostituzione	81.82.11↔	Riparazione di lussazione ricorrente della spalla, Plicatura capsulare con fissazione alla glenoide, per via artroscopica
81.52.57↔	Impianto di coppa di sostegno nonché coppa acetabolare di protesi dell'anca per sostituzione	81.82.19↔	Riparazione di lussazione ricorrente della spalla, altro, per via artroscopica
81.52.58↔	Impianto di coppa di sostegno, coppa acetabolare nonché testa femorale di protesi dell'anca per sostituzione	81.82.20↔	Riparazione di lussazione ricorrente della spalla, Rifissazione del limbus, chirurgica a cielo aperto
81.52.59↔	Impianto di componenti di endoprotesi dell'anca in caso di sostituzione, altro	81.82.21↔	Riparazione di lussazione ricorrente della spalla, Plastica del margine glenoideo anteriore e posteriore
81.52.5a↔	Impianto di stelo nonché testa femorale di protesi dell'anca per sostituzione	81.82.22↔	Riparazione di lussazione ricorrente della spalla, Capsuloplastica anteriore e posteriore
81.52.5b↔	Impianto di stelo, testa femorale nonché inserto di protesi dell'anca per sostituzione	81.82.29↔	Riparazione di lussazione ricorrente della spalla, altro, chirurgica a cielo aperto
81.53↔	Revisione senza sostituzione di protesi di anca	81.82.99↔	Riparazione di lussazione ricorrente della spalla, altro
81.54.21↔	Primo impianto di protesi totale standard del ginocchio	81.83.00↔	Altro intervento sulla spalla, NAS
81.54.22↔	Primo impianto di protesi totale speciale del ginocchio	81.83.10↔	Rifissazione di frammento osteocondrale, articolazione omero-glenoidea, per via artroscopica
81.54.23↔	Primo impianto di protesi totale vincolata del ginocchio	81.83.11↔	Rifissazione di frammento osteocondrale, articolazione omero-glenoidea, chirurgica a cielo aperto
81.54.24↔	Primo impianto di protesi a slitta unicondilare del ginocchio	81.83.12↔	Rifissazione di frammento osteocondrale, articolazione acromio-clavicolare, per via artroscopica
81.54.25↔	Primo impianto di protesi a slitta bicondilare del ginocchio	81.83.13↔	Rifissazione di frammento osteocondrale, articolazione acromio-clavicolare, chirurgica a cielo aperto
81.54.26↔	Primo impianto di scudo femorale condilare con bottone rotuleo	81.83.26↔	Perforazione subcondrale, articolazione omero-glenoidea, per via artroscopica
81.54.31↔	Impianto di protesi totale standard del ginocchio per sostituzione di protesi	81.83.27↔	Perforazione subcondrale, articolazione omero-glenoidea, chirurgica a cielo aperto
81.54.32↔	Impianto di protesi totale speciale del ginocchio per sostituzione di protesi	81.83.28↔	Perforazione subcondrale, articolazione acromio-clavicolare, per via artroscopica
81.54.33↔	Impianto di protesi totale vincolata del ginocchio per sostituzione di protesi	81.83.29↔	Perforazione subcondrale, articolazione acromio-clavicolare, chirurgica a cielo aperto
81.54.34↔	Impianto di protesi a slitta unicondilare per sostituzione di protesi	81.83.30↔	Perforazione subcondrale con inserzione di impianto acellulare, articolazione omero-glenoidea, per via artroscopica
81.54.35↔	Impianto di protesi a slitta bicondilare per sostituzione di protesi	81.83.31↔	Perforazione subcondrale con inserzione di impianto acellulare, articolazione acromio-clavicolare, per via artroscopica
81.54.39↔	Impianto di endoprotesi del ginocchio per sostituzione di protesi, altro	81.83.32↔	Rifissazione del labbro glenoideo, per via artroscopica
81.54.42↔	Impianto di bottone rotuleo per sostituzione	81.83.33↔	Allargamento dello spazio subacromiale, per via artroscopica
81.54.43↔	Impianto di inserto di protesi del ginocchio per sostituzione	81.83.34↔	Plicatura capsulare con fissazione al glenoide, per via artroscopica
81.54.44↔	Impianto dei componenti tibiali o femorali nonché dell'inserto di protesi a slitta unicondilare o bicondilare o di protesi totale standard del ginocchio per sostituzione		
81.54.45↔	Impianto dei componenti tibiali o femorali nonché dell'inserto di protesi totale speciale o vincolata del ginocchio per sostituzione		
81.54.46↔	Impianto di protesi isolata della troclea femorale per sostituzione		
81.54.47↔	Impianto di scudo femorale condilare con bottone rotuleo per sostituzione		
81.54.49↔	Impianto di componenti di endoprotesi del ginocchio in caso di sostituzione, altro		
81.55↔	Revisione senza sostituzione di endoprotesi di ginocchio		
81.56↔	Sostituzione totale della tibiotarsica		
81.57.00↔	Sostituzione dell'articolazione del piede e delle dita del piede, NAS		

81.83.35↔	Perforazione subcondrale con inserzione di impianto acellulare, articolazione omero-glenoidea, chirurgica a cielo aperto	81.99.17↔	Revisione artroscopica di articolazione, Sinfisi pubica
81.83.36↔	Perforazione subcondrale con inserzione di impianto acellulare, articolazione acromio-clavicolare, chirurgica a cielo aperto	81.99.18↔	Revisione artroscopica di articolazione, Anca
81.83.39↔	Rifissazione e plastica artroscopica dell'apparato capsulo-legamentoso della spalla, altro, per via artroscopica	81.99.1a↔	Revisione artroscopica di articolazione, Articolazione del ginocchio
81.83.40↔	Artroplastica di resezione della spalla	81.99.1b↔	Revisione artroscopica di articolazione, Articolazione tibio-fibulare prossimale
81.83.41↔	Rifissazione del limbus, chirurgica a cielo aperto	81.99.1c↔	Revisione artroscopica di articolazione, Articolazione talocrurale
81.83.42↔	Plastica del margine glenoideo anteriore e posteriore	81.99.1d↔	Revisione artroscopica di articolazione, Articolazione subtalare
81.83.43↔	Capsuloplastica anteriore e posteriore	81.99.1e↔	Revisione artroscopica di articolazione, Altre articolazioni del piede e delle dita del piede
81.83.44↔	Acromioplastica con sezione del legamento coraco-acromiale, chirurgica a cielo aperto	81.99.1f↔	Revisione artroscopica di articolazione, Articolazione metatarso-falangea
81.83.49↔	Rifissazione e plastica dell'apparato capsulo-legamentoso della spalla, altro, chirurgica a cielo aperto	81.99.1g↔	Revisione artroscopica di articolazione, Articolazione interfalangea del piede
81.83.99↔	Altro intervento sulla spalla, altro	81.99.21↔	Revisione chirurgica a cielo aperto di articolazione, Articolazione omero-glenoidea
81.84↔	Sostituzione totale del gomito	81.99.22↔	Revisione chirurgica a cielo aperto di articolazione, Articolazione acromio-clavicolare
81.85.00↔	Altra riparazione del gomito, NAS	81.99.23↔	Revisione chirurgica a cielo aperto di articolazione, Articolazione sterno-clavicolare
81.85.10↔	Rifissazione di frammento osteocondrale del gomito, per via artroscopica	81.99.24↔	Revisione chirurgica a cielo aperto di articolazione, Gomito
81.85.11↔	Rifissazione di frammento osteocondrale del gomito, chirurgica a cielo aperto	81.99.25↔	Revisione chirurgica a cielo aperto di articolazione, Polso
81.85.18↔	Perforazione subcondrale del gomito, per via artroscopica	81.99.26↔	Revisione chirurgica a cielo aperto di articolazione, Articolazione sacroiliaca
81.85.19↔	Perforazione subcondrale del gomito, chirurgica a cielo aperto	81.99.27↔	Revisione chirurgica a cielo aperto di articolazione, Sinfisi pubica
81.85.20↔	Perforazione subcondrale del gomito con inserzione di impianto acellulare, per via artroscopica	81.99.28↔	Revisione chirurgica a cielo aperto di articolazione, Anca
81.85.21↔	Artroplastica di resezione del gomito	81.99.29↔	Revisione chirurgica a cielo aperto di articolazione, altro
81.85.30↔	Sostituzione con protesi della superficie articolare distale dell'omero	81.99.2a↔	Revisione chirurgica a cielo aperto di articolazione, Articolazione del ginocchio
81.85.31↔	Altra riparazione del gomito, Protesi del capitello radiale	81.99.2b↔	Revisione chirurgica a cielo aperto di articolazione, Articolazione tibio-fibulare prossimale
81.85.99↔	Altra riparazione del gomito, altro	81.99.2c↔	Revisione chirurgica a cielo aperto di articolazione, Articolazione talocrurale
81.93.00↔	Sutura della capsula o dei legamenti dell'arto superiore, NAS	81.99.2d↔	Revisione chirurgica a cielo aperto di articolazione, Articolazione subtalare
81.93.10↔	Sutura dell'apparato legamentoso della clavicola	81.99.2e↔	Revisione chirurgica a cielo aperto di articolazione, Altre articolazioni del piede e delle dita del piede
81.93.20↔	Sutura dell'anello fibroso radio-ulnare	81.99.2f↔	Revisione chirurgica a cielo aperto di articolazione, Articolazione metatarso-falangea
81.93.21↔	Sutura dell'apparato legamentoso radio-ulnare distale	81.99.2g↔	Revisione chirurgica a cielo aperto di articolazione, Articolazione interfalangea del piede
81.93.30↔	Sutura della capsula o dei legamenti dell'arto superiore, carpo e metacarpo	81.99.31↔	Interventi artroscopici sulla cartilagine articolare, Articolazione omero-glenoidea
81.93.99↔	Sutura della capsula o dei legamenti dell'arto superiore, altro	81.99.32↔	Interventi artroscopici sulla cartilagine articolare, Articolazione acromio-clavicolare
81.94↔	Sutura della capsula o del legamento della caviglia e del piede	81.99.33↔	Interventi artroscopici sulla cartilagine articolare, Articolazione sterno-clavicolare
81.95.00↔	Sutura della capsula o del legamento in altra parte dell'arto inferiore, NAS	81.99.34↔	Interventi artroscopici sulla cartilagine articolare, Gomito
81.95.09↔	Sutura della capsula o del legamento in altra parte dell'arto inferiore, altro	81.99.35↔	Interventi artroscopici sulla cartilagine articolare, Polso
81.95.10↔	Sutura del legamento crociato anteriore del ginocchio, per via artroscopica	81.99.36↔	Interventi artroscopici sulla cartilagine articolare, Articolazione sacroiliaca
81.95.11↔	Sutura del legamento crociato anteriore del ginocchio, chirurgica a cielo aperto	81.99.37↔	Interventi artroscopici sulla cartilagine articolare, Sinfisi pubica
81.95.12↔	Sutura del legamento crociato posteriore del ginocchio, per via artroscopica	81.99.38↔	Interventi artroscopici sulla cartilagine articolare, Anca
81.95.13↔	Sutura del legamento crociato posteriore del ginocchio, chirurgica a cielo aperto	81.99.3a↔	Interventi artroscopici sulla cartilagine articolare e sui menischi, Articolazione del ginocchio
81.95.14↔	Sutura dell'apparato capsulo-legamentoso mediale con coinvolgimento del menisco, per via artroscopica	81.99.3b↔	Interventi artroscopici sulla cartilagine articolare, Articolazione tibio-fibulare prossimale
81.95.15↔	Sutura dell'apparato capsulo-legamentoso mediale con coinvolgimento del menisco, chirurgica a cielo aperto	81.99.3c↔	Interventi artroscopici sulla cartilagine articolare, Articolazione talocrurale
81.95.16↔	Sutura dell'apparato capsulo-legamentoso laterale, per via artroscopica	81.99.3d↔	Interventi artroscopici sulla cartilagine articolare, Articolazione subtalare
81.95.17↔	Sutura dell'apparato capsulo-legamentoso laterale, chirurgica a cielo aperto	81.99.3e↔	Interventi artroscopici sulla cartilagine articolare, Altre articolazioni del piede e delle dita del piede
81.95.18↔	Sutura dell'apparato capsulo-legamentoso dorsale, chirurgica a cielo aperto	81.99.3f↔	Interventi artroscopici sulla cartilagine articolare, Articolazione metatarso-falangea
81.95.1a↔	Sutura dell'apparato capsulo-legamentoso dorsale del ginocchio, per via artroscopica	81.99.3g↔	Interventi artroscopici sulla cartilagine articolare, Articolazione interfalangea del piede
81.96.2d↔	Altra riparazione articolare, polso, protesi della testa dell'ulna	81.99.41↔	Interventi chirurgici a cielo aperto sulla cartilagine articolare, Articolazione omero-glenoidea
81.99.11↔	Revisione artroscopica di articolazione, Articolazione omero-glenoidea	81.99.42↔	Interventi chirurgici a cielo aperto sulla cartilagine articolare, Articolazione acromio-clavicolare
81.99.12↔	Revisione artroscopica di articolazione, Articolazione acromio-clavicolare		
81.99.13↔	Revisione artroscopica di articolazione, Articolazione sterno-clavicolare		
81.99.14↔	Revisione artroscopica di articolazione, Gomito		
81.99.15↔	Revisione artroscopica di articolazione, Polso		
81.99.16↔	Revisione artroscopica di articolazione, Articolazione sacroiliaca		

81.99.43↔	Interventi chirurgici a cielo aperto sulla cartilagine articolare, Articolazione sterno-clavicolare	81.99.98↔	Altri interventi chirurgici a cielo aperto sulle strutture articolari, Anca
81.99.44↔	Interventi chirurgici a cielo aperto sulla cartilagine articolare, Gomito	81.99.99a↔	Altri interventi chirurgici a cielo aperto sulle strutture articolari, Articolazione tibio-fibulare prossimale
81.99.45↔	Interventi chirurgici a cielo aperto sulla cartilagine articolare, Polso	81.99.99b↔	Altri interventi chirurgici a cielo aperto sulle strutture articolari, Articolazione talocrurale
81.99.46↔	Interventi chirurgici a cielo aperto sulla cartilagine articolare, Articolazione sacroiliaca	81.99.99c↔	Altri interventi chirurgici a cielo aperto sulle strutture articolari, Articolazione subtalare
81.99.47↔	Interventi chirurgici a cielo aperto sulla cartilagine articolare, Sinfisi pubica	81.99.99e↔	Altri interventi chirurgici a cielo aperto sulle strutture articolari, Piede e dita del piede, altro
81.99.48↔	Interventi chirurgici a cielo aperto sulla cartilagine articolare, Anca	81.99.99f↔	Altri interventi chirurgici a cielo aperto sulle strutture articolari, Articolazione metatarso-falangea
81.99.49↔	Interventi chirurgici a cielo aperto sulla cartilagine articolare, altro	81.99.99g↔	Altri interventi chirurgici a cielo aperto sulle strutture articolari, Articolazione interfalangea del piede
81.99.4a↔	Interventi chirurgici a cielo aperto sulla cartilagine articolare e sui menischi, Articolazione del ginocchio	81.9a.11↔	Innesto di cartilagine e impianto di colture tissutali prodotte in vitro, articolazione omero-glenoidea, per via artroscopica
81.99.4b↔	Interventi chirurgici a cielo aperto sulla cartilagine articolare, Articolazione tibio-fibulare prossimale	81.9a.12↔	Innesto di cartilagine e impianto di colture tissutali prodotte in vitro, articolazione acromio-clavicolare, per via artroscopica
81.99.4c↔	Interventi chirurgici a cielo aperto sulla cartilagine articolare, Articolazione talocrurale	81.9a.14↔	Innesto di cartilagine e impianto di colture tissutali prodotte in vitro, gomito, per via artroscopica
81.99.4d↔	Interventi chirurgici a cielo aperto sulla cartilagine articolare, Articolazione subtalare	81.9a.1b↔	Innesto di cartilagine e impianto di colture tissutali prodotte in vitro, anca, per via artroscopica
81.99.4e↔	Interventi chirurgici a cielo aperto sulla cartilagine articolare, Altre articolazioni del piede e delle dita del piede	81.9a.1c↔	Innesto di cartilagine e impianto di colture tissutali prodotte in vitro, articolazione del ginocchio, per via artroscopica
81.99.4f↔	Interventi chirurgici a cielo aperto sulla cartilagine articolare, Articolazione metatarso-falangea	81.9a.1e↔	Innesto di cartilagine e impianto di colture tissutali prodotte in vitro, articolazione talocrurale, per via artroscopica
81.99.4g↔	Interventi chirurgici a cielo aperto sulla cartilagine articolare, Articolazione interfalangea del piede	81.9a.1f↔	Innesto di cartilagine e impianto di colture tissutali prodotte in vitro, articolazione subtalare, per via artroscopica
81.99.51↔	Artrorisi e fissazione temporanea di articolazione, Articolazione omero-glenoidea	81.9a.21↔	Innesto di cartilagine e impianto di colture tissutali prodotte in vitro, articolazione omero-glenoidea, chirurgica a cielo aperto
81.99.52↔	Artrorisi e fissazione temporanea di articolazione, Articolazione acromio-clavicolare	81.9a.22↔	Innesto di cartilagine e impianto di colture tissutali prodotte in vitro, articolazione acromio-clavicolare, chirurgica a cielo aperto
81.99.53↔	Artrorisi e fissazione temporanea di articolazione, Articolazione sterno-clavicolare	81.9a.24↔	Innesto di cartilagine e impianto di colture tissutali prodotte in vitro, gomito, chirurgica a cielo aperto
81.99.54↔	Artrorisi e fissazione temporanea di articolazione, Gomito	81.9a.2b↔	Innesto di cartilagine e impianto di colture tissutali prodotte in vitro, anca, chirurgica a cielo aperto
81.99.55↔	Artrorisi e fissazione temporanea di articolazione, Polso	81.9a.2c↔	Innesto di cartilagine e impianto di colture tissutali prodotte in vitro, articolazione del ginocchio, chirurgica a cielo aperto
81.99.56↔	Artrorisi e fissazione temporanea di articolazione, Articolazione sacroiliaca	81.9a.2e↔	Innesto di cartilagine e impianto di colture tissutali prodotte in vitro, articolazione talocrurale, chirurgica a cielo aperto
81.99.57↔	Artrorisi e fissazione temporanea di articolazione, Sinfisi pubica	81.9a.2f↔	Innesto di cartilagine e impianto di colture tissutali prodotte in vitro, articolazione subtalare, chirurgica a cielo aperto
81.99.58↔	Artrorisi e fissazione temporanea di articolazione, Anca	81.9a.5c↔	Innesto cartilagineo con procedura OATS (sistema di transfer osteoarticolare), mosaico-plastica, articolazione del ginocchio, per via artroscopica
81.99.5a↔	Artrorisi e fissazione temporanea di articolazione, Articolazione del ginocchio	81.9a.6c↔	Innesto cartilagineo con procedura OATS (sistema di transfer osteoarticolare), mosaico-plastica, articolazione del ginocchio, chirurgica a cielo aperto
81.99.5b↔	Artrorisi e fissazione temporanea di articolazione, Articolazione tibio-fibulare prossimale	82.04↔	Incisione e drenaggio dello spazio palmare o tenare
81.99.5c↔	Artrorisi e fissazione temporanea di articolazione, Articolazione talocrurale	82.09.10↔	Altra incisione dei tessuti molli della mano, Incisione di compartimento tendineo della mano
81.99.5d↔	Artrorisi e fissazione temporanea di articolazione, Articolazione subtalare	82.11.10↔	Tenotomia della mano, Polso, percutanea
81.99.5e↔	Artrorisi e fissazione temporanea di articolazione, Piede e dita del piede, altro	82.11.11↔	Tenotomia della mano, Dita della mano, percutanea
81.99.5f↔	Artrorisi e fissazione temporanea di articolazione, Articolazione metatarso-falangea	82.11.20↔	Tenotomia della mano, chirurgica a cielo aperto
81.99.5g↔	Artrorisi e fissazione temporanea di articolazione, Articolazione interfalangea del piede	82.11.99↔	Tenotomia della mano,
81.99.81↔	Altri interventi artroscopici sulle strutture articolari, Polso	82.12↔	Fasciotomia della mano
81.99.82↔	Altri interventi artroscopici sulle strutture articolari, Articolazione del ginocchio	82.19.10↔	Altra sezione di tessuto molle della mano, Sezione di muscoli della mano
81.99.83↔	Altri interventi artroscopici sulle strutture articolari, Articolazione talocrurale	82.19.99↔	Altra sezione di tessuto molle della mano, altro
81.99.91↔	Altri interventi chirurgici a cielo aperto sulle strutture articolari, Articolazione omero-glenoidea	82.21↔	Asportazione di lesione della fascia [o guaina] tendinea della mano
81.99.92↔	Altri interventi chirurgici a cielo aperto sulle strutture articolari, Articolazione acromio-clavicolare	82.22↔	Asportazione di lesione dei muscoli della mano
81.99.93↔	Altri interventi chirurgici a cielo aperto sulle strutture articolari, Articolazione sterno-clavicolare	82.35.00↔	Altra fasciectomia della mano, NAS
81.99.94↔	Altri interventi chirurgici a cielo aperto sulle strutture articolari, Gomito	82.35.10↔	Fasciectomia del palmo della mano
81.99.95↔	Altri interventi chirurgici a cielo aperto sulle strutture articolari, Articolazione radio-ulnare prossimale	82.35.11↔	Fasciectomia della mano e delle dita della mano con neurolisi
81.99.96↔	Altri interventi chirurgici a cielo aperto sulle strutture articolari, Polso	82.35.12↔	Fasciectomia della mano e delle dita della mano con neurolisi e arteriolisi
81.99.97↔	Altri interventi chirurgici a cielo aperto sulle strutture articolari, Articolazione sacroiliaca	82.35.13↔	Fasciectomia della mano e delle dita della mano con artrolisi
		82.35.99↔	Altra fasciectomia della mano, altro
		82.36↔	Altra miectomia della mano
		82.41↔	Sutura della fascia tendinea della mano
		82.42↔	Sutura differita dei tendini flessori della mano

82.43↔	Sutura differita di altri tendini della mano	82.86.12↔	Revisione senza sostituzione di innesto tendineo della mano
82.44↔	Altra sutura dei tendini flessori della mano	82.86.13↔	Sostituzione di innesto tendineo della mano
82.45↔	Altra sutura di altri tendini della mano	82.86.99↔	Altra tenoplastica della mano, altro
82.46.00↔	Sutura di muscoli o fasce della mano, NAS	82.89.10↔	Plastica delle guaine tendinee della mano
82.46.10↔	Sutura di fascia della mano	82.89.11↔	Rifissazione ossea di legamenti della mano, Carpo e metacarpo
82.46.20↔	Sutura di muscolo della mano	82.89.12↔	Rifissazione ossea di legamenti di mano, altri legamenti della mano
82.46.99↔	Sutura di muscoli o fasce della mano, altro	82.89.13↔	Distrazione transarticolare dei tessuti molli per anomalie congenite della mano
82.51↔	Avanzamento di tendini della mano	82.89.14↔	Radializzazione per anomalie congenite della mano
82.52↔	Arretramento di tendini della mano	82.89.15↔	Resezione di briglie con ricostruzione plastica per anomalie congenite della mano
82.53↔	Reinserzione di tendini della mano	82.89.16↔	Trasferimento di dito del piede per sostituire un dito della mano
82.54↔	Reinserzione di muscoli della mano	83.63↔	Riparazione della cuffia dei rotatori
82.55↔	Altra modificazione di lunghezza di tendini e muscoli della mano	83.83↔	Ricostruzione di puleggia tendinea
82.56↔	Altro trasferimento o trapianto di tendini della mano	83.84↔	Correzione di piede torto, NAC
82.57.00↔	Altra trasposizione di tendini della mano, NAS	84.20↔	Reimpianto di un'estremità, NAS
82.57.10↔	Altra trasposizione di tendini della mano, Trasposizione di tendine flessore della mano	84.21↔	Reimpianto del pollice della mano
82.57.99↔	Altra trasposizione di tendini della mano, altro	84.22↔	Reimpianto di dita della mano (ad eccezione del pollice)
82.58↔	Altro trasferimento o trapianto di muscoli della mano	84.23.00↔	Reimpianto di avambraccio, polso o mano, NAS
82.59↔	Altra trasposizione di muscoli della mano	84.23.10↔	Reimpianto di avambraccio
82.61↔	Intervento di ricostruzione del pollice completo di nervi e vasi sanguigni	84.23.12↔	Reimpianto del metacarpo
82.69↔	Ricostruzione del pollice, altro	84.23.13↔	Reimpianto del polso
82.71↔	Ricostruzione di puleggia tendinea	84.23.99↔	Reimpianto di avambraccio, polso o mano, altro
82.72.00↔	Intervento di plastica sulla mano con innesto di muscolo o fascia muscolare, NAS	84.24.00↔	Reimpianto a livello del gomito o del braccio, NAS
82.72.10↔	Intervento di plastica con innesto di muscolo o fascia, su un dito della mano	84.24.11↔	Reimpianto a livello del gomito
82.72.11↔	Intervento di plastica con innesto di muscolo o fascia, su altre parti della mano	84.24.12↔	Reimpianto del braccio
82.72.99↔	Intervento di plastica sulla mano con innesto di muscolo o fascia muscolare, altro	84.24.99↔	Reimpianto a livello del gomito o del braccio, altro
82.79↔	Intervento di plastica sulla mano con altro innesto o impianto	84.25↔	Reimpianto di dito del piede
82.81↔	Trasferimento di dita, ad eccezione del pollice	84.26↔	Reimpianto del piede
82.82↔	Riparazione di schisi della mano	84.27.00↔	Reimpianto della gamba o della caviglia, NAS
82.83↔	Riparazione di macrodattilia	84.27.11↔	Reimpianto a livello del ginocchio
82.84↔	Riparazione di dito a martello	84.27.12↔	Reimpianto della gamba
82.85↔	Altra tenodesi della mano	84.27.99↔	Reimpianto della gamba o della caviglia, altro
82.86.00↔	Altra tenoplastica della mano, NAS	84.28↔	Reimpianto della coscia
82.86.10↔	Tenoplastica di tendini flessori della mano	84.29↔	Reimpianto di un'estremità, altro
82.86.11↔	Creazione di un letto per l'innesto di tendini nella mano	84.99.14↔	Plastica di Borggreve
		84.99.31↔	Trapianto di avambraccio, polso o mano

Procedura EML-13

03.09.14↔	Approccio chirurgico alla colonna cervicale (mediante laminotomia o emilaminectomia), posteriore, 1 segmento	03.09.24↔	Approccio chirurgico alla colonna toracica (mediante laminotomia o emilaminectomia), posteriore, 1 segmento
03.09.15↔	Approccio chirurgico alla colonna cervicale (mediante laminotomia o emilaminectomia), posteriore, 2 segmenti	03.09.25↔	Approccio chirurgico alla colonna toracica (mediante laminotomia o emilaminectomia), posteriore, 2 segmenti
03.09.16↔	Approccio chirurgico alla colonna cervicale (mediante laminotomia o emilaminectomia), posteriore, 3 e più segmenti	03.09.26↔	Approccio chirurgico alla colonna toracica (mediante laminotomia o emilaminectomia), posteriore, 3 e più segmenti

Procedura EML-14

77.09.30↔	Sequestrectomia delle ossa pelviche, senza impianto di sistema di somministrazione farmacologica	77.99.30↔	Ostectomia totale di ossa pelviche
77.09.31↔	Sequestrectomia delle ossa pelviche, con impianto di sistema di somministrazione farmacologica	78.09.30↔	Innesto osseo delle ossa pelviche, con peduncolo vascolare con anastomosi microvascolare
77.19.30↔	Incisione delle ossa pelviche, Esplorazione e trapanazione	78.09.31↔	Innesto osseo delle ossa pelviche, con peduncolo vascolare senza anastomosi microvascolare
77.19.31↔	Incisione delle ossa pelviche, Rimozione di corpo estraneo	78.09.33↔	Innesto osteocondrale delle ossa pelviche, autogeno e allogenic
77.19.32↔	Incisione delle ossa pelviche, Impianto e rimozione di sistema(i) di somministrazione farmacologica	78.19.20↔	Riduzione chiusa di frattura delle ossa pelviche con fissatore esterno
77.19.33↔	Incisione delle ossa pelviche, Drenaggio	78.19.22↔	Riduzione aperta di frattura di altre parti delle ossa pelviche con fissatore esterno
77.19.39↔	Altra incisione delle ossa pelviche	78.29.30↔	Epifisiodesi temporanea di ossa pelviche
77.29.30↔	Osteotomia cuneiforme delle ossa pelviche	78.29.31↔	Epifisiodesi permanente di ossa pelviche
77.39.30↔	Osteotomia rotativa delle ossa pelviche	78.29.32↔	Epifisiolisi terapeutica di ossa pelviche
77.39.31↔	Corticotomia per osteogenesi distrattiva delle ossa pelviche	78.29.39↔	Altro accorciamento di ossa pelviche
77.39.32↔	Osteotomia complessa (pluridimensionale) (con correzione assiale) delle ossa pelviche	78.39.20↔	Allungamento di ossa pelviche
77.39.39↔	Altra sezione delle ossa pelviche	78.49.12↔	Altri interventi di riparazione o plastica sulle ossa pelviche
77.69.12↔	Asportazione locale di lesione o tessuto delle ossa pelviche	78.59.30↔	Revisione senza sostituzione di materiale di osteosintesi delle ossa pelviche
77.69.22↔	Sbrigliamento delle ossa pelviche		
77.89.30↔	Altra ostectomia parziale delle ossa pelviche		

79.19.20↔	Riduzione chiusa di frattura delle ossa pelviche, con fissazione interna	80.89.39↔	Altra asportazione o distruzione locale di lesione della sinfisi pubica
79.39.29↔	Riduzione aperta di frattura di altre parti delle ossa pelviche, con fissazione interna	80.99.30↔	Asportazione artroscopica della sinfisi pubica
79.89.30↔	Riduzione aperta di lussazione della sinfisi	80.99.31↔	Altra asportazione della sinfisi pubica
80.19.52↔	Artrotomia artroscopica della sinfisi pubica, impianto o rimozione di sistema di somministrazione farmacologica	81.99.17↔	Revisione artroscopica di articolazione, Sinfisi pubica
80.19.59↔	Altra artrotomia della sinfisi pubica	81.99.27↔	Revisione chirurgica a cielo aperto di articolazione, Sinfisi pubica
80.49.30↔	Incisione di capsula articolare, legamenti o cartilagine, sinfisi pubica	81.99.37↔	Interventi artroscopici sulla cartilagine articolare, Sinfisi pubica
80.79.22↔	Sinoviectomia a cielo aperto della sinfisi pubica	81.99.47↔	Interventi chirurgici a cielo aperto sulla cartilagine articolare, Sinfisi pubica
80.89.30↔	Sbrigliamento della sinfisi pubica	81.99.57↔	Artrorisi e fissazione temporanea di articolazione, Sinfisi pubica
80.89.31↔	Asportazione di cisti della sinfisi pubica		

Procedura EML-15

77.01.00↔	Sequestrectomia della scapola, clavicola e torace [coste e sterno], NAS	77.12.10↔	Altra incisione dell'omero senza sezione, Esplorazione e trapanazione
77.01.10↔	Sequestrectomia della scapola e della clavicola, senza impianto di sistema di somministrazione farmacologica	77.12.11↔	Altra incisione dell'omero senza sezione, Rimozione di corpo estraneo
77.01.11↔	Sequestrectomia della scapola e della clavicola, con impianto di sistema di somministrazione farmacologica	77.12.12↔	Altra incisione dell'omero senza sezione, Impianto e rimozione di sistema di somministrazione farmacologica
77.01.20↔	Sequestrectomia di coste e sterno, senza impianto di sistema di somministrazione farmacologica	77.12.13↔	Altra incisione dell'omero senza sezione, Drenaggio
77.01.21↔	Sequestrectomia di coste e sterno, con impianto di sistema di somministrazione farmacologica	77.12.99↔	Altra incisione dell'omero senza sezione, altro
77.01.99↔	Sequestrectomia della scapola, clavicola e torace [coste e sterno], altro	77.13.00↔	Altra incisione del radio e dell'ulna senza sezione, NAS
77.02.00↔	Sequestrectomia dell'omero, NAS	77.13.10↔	Altra incisione del radio e dell'ulna senza sezione, Esplorazione e trapanazione
77.02.10↔	Sequestrectomia dell'omero, senza impianto di sistema di somministrazione farmacologica	77.13.11↔	Altra incisione del radio e dell'ulna senza sezione, Rimozione di corpo estraneo
77.02.11↔	Sequestrectomia dell'omero, con impianto di sistema di somministrazione farmacologica	77.13.12↔	Altra incisione del radio e dell'ulna senza sezione, Impianto o rimozione di sistema di somministrazione farmacologica
77.02.99↔	Sequestrectomia dell'omero, altro	77.13.13↔	Altra incisione del radio e dell'ulna senza sezione, Drenaggio
77.03.00↔	Sequestrectomia del radio e dell'ulna, NAS	77.13.99↔	Altra incisione del radio e dell'ulna senza sezione, altro
77.03.10↔	Sequestrectomia del radio e dell'ulna, senza impianto di sistema di somministrazione farmacologica	77.14.10↔	Altra incisione del carpo e metacarpo senza sezione, Esplorazione e trapanazione
77.03.11↔	Sequestrectomia del radio e dell'ulna, con impianto di sistema di somministrazione farmacologica	77.14.11↔	Altra incisione del carpo e metacarpo senza sezione, Rimozione di corpo estraneo
77.03.99↔	Sequestrectomia del radio e dell'ulna, altro	77.14.12↔	Altra incisione del carpo e metacarpo senza sezione, Impianto e rimozione di sistema di somministrazione farmacologica
77.04.10↔	Sequestrectomia del carpo e del metacarpo, senza impianto di sistema di somministrazione farmacologica	77.14.13↔	Altra incisione del carpo e metacarpo senza sezione, Drenaggio
77.04.11↔	Sequestrectomia del carpo e del metacarpo, con impianto di sistema di somministrazione farmacologica	77.16.00↔	Altra incisione della rotula senza sezione, NAS
77.06.00↔	Sequestrectomia della rotula, NAS	77.16.10↔	Altra incisione della rotula senza sezione, Esplorazione e trapanazione
77.06.10↔	Sequestrectomia della rotula, senza impianto di sistema di somministrazione farmacologica	77.16.11↔	Altra incisione della rotula senza sezione, Rimozione di corpo estraneo
77.06.11↔	Sequestrectomia della rotula, con impianto di sistema di somministrazione farmacologica	77.16.12↔	Altra incisione della rotula senza sezione, Impianto e rimozione di sistema di somministrazione farmacologica
77.06.99↔	Sequestrectomia della rotula, altro	77.16.13↔	Altra incisione della rotula senza sezione, Drenaggio
77.07.00↔	Sequestrectomia della tibia e fibula, NAS	77.16.99↔	Altra incisione della rotula senza sezione, altro
77.07.10↔	Sequestrectomia della tibia e fibula, senza impianto di sistema di somministrazione farmacologica	77.17.00↔	Altra incisione di tibia e fibula senza sezione, NAS
77.07.11↔	Sequestrectomia della tibia e fibula, con impianto di sistema di somministrazione farmacologica	77.17.10↔	Altra incisione di tibia e fibula senza sezione, Esplorazione e trapanazione
77.07.99↔	Sequestrectomia della tibia e fibula, altro	77.17.11↔	Altra incisione di tibia e fibula senza sezione, Rimozione di corpo estraneo
77.08.00↔	Sequestrectomia del tarso e del metatarso, NAS	77.17.12↔	Altra incisione di tibia e fibula senza sezione, Impianto e rimozione di sistema di somministrazione farmacologica
77.08.10↔	Sequestrectomia del tarso e del metatarso, senza impianto di sistema di somministrazione farmacologica	77.17.13↔	Altra incisione di tibia e fibula senza sezione, Drenaggio
77.08.11↔	Sequestrectomia del tarso e del metatarso, con impianto di sistema di somministrazione farmacologica	77.17.99↔	Altra incisione di tibia e fibula senza sezione, altro
77.08.99↔	Sequestrectomia del tarso e del metatarso, altro	77.18.00↔	Altra incisione di tarso e metatarso senza sezione, NAS
77.09.10↔	Sequestrectomia di falangi delle mani, senza impianto di sistema di somministrazione farmacologica	77.18.10↔	Altra incisione del talo senza sezione, NAS
77.09.11↔	Sequestrectomia di falangi delle mani, con impianto di sistema di somministrazione farmacologica	77.18.11↔	Altra incisione del talo senza sezione, Esplorazione e trapanazione
77.09.40↔	Sequestrectomia di falangi dei piedi, senza impianto di sistema di somministrazione farmacologica	77.18.12↔	Altra incisione del talo senza sezione, Rimozione di corpo estraneo
77.09.41↔	Sequestrectomia di falangi dei piedi, con impianto di sistema di somministrazione farmacologica	77.18.13↔	Altra incisione del talo senza sezione, Impianto e rimozione di sistema di somministrazione farmacologica
77.12.00↔	Altra incisione dell'omero senza sezione, NAS	77.18.14↔	Altra incisione del talo senza sezione, Drenaggio
		77.18.19↔	Altra incisione del talo senza sezione, altro
		77.18.20↔	Altra incisione del calcagno senza sezione, NAS
		77.18.21↔	Altra incisione del calcagno senza sezione, Esplorazione e trapanazione

77.18.22↔	Altra incisione del calcagno senza sezione, Rimozione di corpo estraneo	77.37.19↔	Altra sezione della tibia
77.18.23↔	Altra incisione del calcagno senza sezione, Impianto e rimozione di sistema di somministrazione farmacologica	77.37.20↔	Osteotomia rotativa della fibula
77.18.24↔	Altra incisione del calcagno senza sezione, Drenaggio	77.37.21↔	Corticotomia per osteogenesi distrattiva della fibula
77.18.29↔	Altra incisione del calcagno senza sezione, altro	77.37.22↔	Osteotomia complessa (pluridimensionale) (con correzione assiale) della fibula
77.18.30↔	Altra incisione di altre ossa del tarso senza sezione, NAS	77.37.29↔	Altra sezione della fibula
77.18.31↔	Altra incisione di altre ossa del tarso senza sezione, Esplorazione e trapanazione	77.37.99↔	Altra sezione della tibia e fibula, altro
77.18.32↔	Altra incisione di altre ossa del tarso senza sezione, Rimozione di corpo estraneo	77.38.00↔	Altra sezione del tarso e metatarso, NAS
77.18.33↔	Altra incisione di altre ossa del tarso senza sezione, Impianto e rimozione di sistema di somministrazione farmacologica	77.38.10↔	Osteotomia rotativa del tarso
77.18.34↔	Altra incisione di altre ossa del tarso senza sezione, Drenaggio	77.38.11↔	Corticotomia per osteogenesi distrattiva del tarso
77.18.39↔	Altra incisione di altre ossa del tarso senza sezione, altro	77.38.12↔	Osteotomia complessa (pluridimensionale) (con correzione assiale) del tarso
77.18.40↔	Altra incisione del metatarso senza sezione, NAS	77.38.19↔	Altra sezione del tarso
77.18.41↔	Altra incisione del metatarso senza sezione, Esplorazione e trapanazione	77.38.29↔	Altra sezione del metatarso
77.18.42↔	Altra incisione del metatarso senza sezione, Rimozione di corpo estraneo	77.38.99↔	Altra sezione del tarso e metatarso, altro
77.18.43↔	Altra incisione del metatarso senza sezione, Impianto e rimozione di sistema di somministrazione farmacologica	77.51↔	Correzione di alluce valgo e rigido con asportazione di esostosi, correzione dei tessuti molli e osteotomia del primo metatarso
77.18.44↔	Altra incisione del metatarso senza sezione, Drenaggio	77.52↔	Correzione di alluce valgo e rigido con asportazione di esostosi, correzione dei tessuti molli e artrodesi
77.18.49↔	Altra incisione del metatarso senza sezione, altro	77.53↔	Correzione di alluce valgo e rigido con altra asportazione di esostosi e correzione dei tessuti molli
77.18.99↔	Altra incisione di tarso e metatarso senza sezione, altro	77.54↔	Asportazione o correzione con osteotomia del quinto metatarso
77.19.10↔	Incisione di falangi delle mani, Esplorazione e trapanazione	77.56↔	Riparazione di dito a martello
77.19.11↔	Incisione di falangi delle mani, Rimozione di corpo estraneo	77.57↔	Riparazione di dito ad artiglio
77.19.12↔	Incisione di falangi delle mani, Impianto e rimozione di sistema di somministrazione farmacologica	77.58↔	Altra asportazione, fusione (artrodesi) o riparazione di dita
77.19.13↔	Incisione di falangi delle mani, Drenaggio	77.5a↔	Altra asportazione di esostosi per alluce valgo e rigido
77.19.19↔	Altra incisione di falangi delle mani	77.69.10↔	Asportazione locale di lesione o tessuto delle falangi delle mani
77.19.40↔	Incisione di falangi dei piedi, Esplorazione e trapanazione	77.69.13↔	Asportazione locale di lesione o tessuto delle falangi dei piedi
77.19.41↔	Incisione di falangi dei piedi, Rimozione di corpo estraneo	77.69.20↔	Sbrigliamento di falangi delle mani
77.19.42↔	Incisione di falangi dei piedi, Impianto e rimozione di sistema di somministrazione farmacologica	77.69.23↔	Sbrigliamento di falangi dei piedi
77.19.43↔	Incisione di falangi dei piedi, Drenaggio	77.86↔	Altra osteotomia parziale della rotula
77.19.49↔	Altra incisione di falangi dei piedi	77.89.10↔	Altra osteotomia parziale di falangi delle mani
77.22↔	Osteotomia cuneiforme dell'omero	77.89.40↔	Altra osteotomia parziale di falangi dei piedi
77.23↔	Osteotomia cuneiforme del radio e dell'ulna	77.96↔	Osteotomia totale della rotula
77.24↔	Osteotomia cuneiforme del carpo e del metacarpo	77.99.10↔	Osteotomia totale di falangi delle mani
77.27.00↔	Osteotomia cuneiforme della tibia e fibula, NAS	77.99.40↔	Osteotomia totale di falangi dei piedi
77.27.10↔	Osteotomia cuneiforme della tibia	78.01.00↔	Innesto e trasposizione ossei della scapola e della clavicola, NAS
77.27.20↔	Osteotomia cuneiforme della fibula	78.01.09↔	Innesto e trasposizione ossei della scapola e della clavicola, altro
77.27.99↔	Osteotomia cuneiforme della tibia e fibula, altro	78.01.10↔	Innesto osseo della scapola e della clavicola, con peduncolo vascolare con anastomosi microvascolare
77.28.00↔	Osteotomia cuneiforme del tarso e metatarso, NAS	78.01.11↔	Innesto osseo della scapola e della clavicola, con peduncolo vascolare senza anastomosi microvascolare
77.28.10↔	Osteotomia cuneiforme del talo	78.01.13↔	Innesto osteocondrale della scapola e della clavicola, autogeno e allogenico
77.28.20↔	Osteotomia cuneiforme del calcagno	78.01.14↔	Innesto osseo della scapola e della clavicola, autogeno, spongiosa e innesto corticospongioso
77.28.30↔	Osteotomia cuneiforme di altre ossa tarsali	78.01.15↔	Innesto osseo della scapola e della clavicola, allogenico o xenogenico, spongiosa e innesto corticospongioso
77.28.40↔	Osteotomia cuneiforme del metatarso	78.01.18↔	Innesto osseo della scapola e della clavicola, allogenico o xenogenico, ossa lunghe
77.28.99↔	Osteotomia cuneiforme del tarso e metatarso, altro	78.02.10↔	Innesto osseo dell'omero, con peduncolo vascolare con anastomosi microvascolare
77.31.10↔	Altra sezione della scapola	78.02.11↔	Innesto osseo dell'omero, con peduncolo vascolare senza anastomosi microvascolare
77.31.11↔	Altra sezione della clavicola	78.02.13↔	Innesto osteocondrale dell'omero, autogeno e allogenico
77.32.10↔	Corticotomia per osteogenesi distrattiva dell'omero	78.03.10↔	Innesto osseo del radio e dell'ulna, con peduncolo vascolare con anastomosi microvascolare
77.33.00↔	Altra sezione del radio e dell'ulna, NAS	78.03.11↔	Innesto osseo del radio e dell'ulna, con peduncolo vascolare senza anastomosi microvascolare
77.33.10↔	Corticotomia per osteogenesi distrattiva del radio e dell'ulna	78.03.13↔	Innesto osteocondrale del radio e dell'ulna, autogeno e allogenico
77.33.11↔	Osteotomia complessa (pluridimensionale) (con correzione assiale) del radio e dell'ulna	78.04.10↔	Innesto osseo del carpo e del metacarpo, con peduncolo vascolare con anastomosi microvascolare
77.33.20↔	Altra sezione del radio e dell'ulna, Sezione dell'ulna (corpo e distale)	78.04.11↔	Innesto osseo del carpo e del metacarpo, con peduncolo vascolare senza anastomosi microvascolare
77.33.99↔	Altra sezione del radio e dell'ulna, altro	78.04.13↔	Innesto osteocondrale del carpo e del metacarpo, autogeno e allogenico
77.34.00↔	Altra sezione del carpo e metacarpo, NAS	78.06.10↔	Innesto osseo della rotula, con peduncolo vascolare con anastomosi microvascolare
77.34.10↔	Osteotomia rotativa del carpo e metacarpo		
77.34.11↔	Osteotomia complessa (pluridimensionale) del carpo e metacarpo		
77.34.99↔	Altra sezione del carpo e metacarpo, altro		
77.37.00↔	Altra sezione della tibia e fibula, NAS		
77.37.10↔	Osteotomia rotativa della tibia		
77.37.12↔	Corticotomia per osteogenesi distrattiva della tibia		
77.37.13↔	Osteotomia complessa (pluridimensionale) (con correzione assiale) della tibia		
77.37.14↔	Osteotomia valgizzante o varizzante della tibia		

78.06.20↔	Innesto osseo della rotula, con peduncolo vascolare, senza anastomosi microvascolare	78.17.20↔	Riduzione aperta di frattura semplice della fibula prossimale con fissatore esterno
78.07.10↔	Innesto osseo della tibia, con peduncolo vascolare con anastomosi microvascolare	78.17.21↔	Riduzione aperta di frattura pluriframmentaria della fibula prossimale con fissatore esterno
78.07.11↔	Innesto osseo della tibia, con peduncolo vascolare senza anastomosi microvascolare	78.17.22↔	Riduzione aperta di frattura semplice della diafisi della fibula con fissatore esterno
78.07.13↔	Innesto osteocondrale della tibia, autogeno e allogenico	78.17.23↔	Riduzione aperta di frattura pluriframmentaria della diafisi della fibula con fissatore esterno
78.07.20↔	Innesto osseo della fibula, con peduncolo vascolare con anastomosi microvascolare	78.17.24↔	Riduzione chiusa di frattura della fibula distale con fissatore esterno
78.07.21↔	Innesto osseo della fibula, con peduncolo vascolare senza anastomosi microvascolare	78.17.25↔	Riduzione aperta di frattura semplice della fibula distale con fissatore esterno
78.07.23↔	Innesto osteocondrale della fibula, autogeno e allogenico	78.17.26↔	Riduzione aperta di frattura pluriframmentaria della fibula distale con fissatore esterno
78.08.10↔	Innesto osseo del tarso e del metatarso, con peduncolo vascolare con anastomosi microvascolare	78.17.27↔	Riduzione chiusa di altra frattura della fibula con fissatore esterno
78.08.11↔	Innesto osseo del tarso e del metatarso, con peduncolo vascolare senza anastomosi microvascolare	78.17.99↔	Applicazione di fissatore esterno della tibia e della fibula (Incl. Riduzione di frattura), altro
78.08.13↔	Innesto osteocondrale del tarso e del metatarso, autogeno e allogenico	78.18.10↔	Riduzione chiusa di frattura del calcagno con fissatore esterno
78.11.10↔	Riduzione chiusa di frattura della scapola e della clavicola con fissatore esterno	78.18.11↔	Riduzione chiusa di frattura di altre ossa tarsali e metatarsali con fissatore esterno
78.11.11↔	Riduzione aperta di frattura semplice della scapola e della clavicola con fissatore esterno	78.18.12↔	Riduzione aperta di frattura semplice di altre ossa tarsali e metatarsali con fissatore esterno
78.11.12↔	Riduzione aperta di frattura pluriframmentaria della scapola e della clavicola con fissatore esterno	78.18.13↔	Riduzione aperta di frattura del calcagno e del talo con fissatore esterno
78.11.20↔	Riduzione chiusa di frattura delle coste e dello sterno con fissatore esterno	78.18.14↔	Riduzione aperta di frattura pluriframmentaria di altre ossa tarsali con fissatore esterno
78.11.21↔	Riduzione aperta di frattura delle coste e dello sterno con fissatore esterno	78.18.15↔	Riduzione aperta di frattura pluriframmentaria del metatarso con fissatore esterno
78.11.99↔	Applicazione di fissatore esterno della scapola, della clavicola, delle coste e dello sterno (Incl. Riduzione di frattura), altro	78.18.99↔	Applicazione di fissatore esterno di tarso e metatarso (Incl. Riduzione di frattura), altro
78.12.10↔	Riduzione chiusa di frattura dell'omero prossimale con fissatore esterno	78.19.10↔	Riduzione chiusa di frattura di falangi delle mani con fissatore esterno
78.12.11↔	Riduzione aperta di frattura dell'omero prossimale con fissatore esterno	78.19.11↔	Riduzione aperta di frattura di falangi delle mani con fissatore esterno
78.12.90↔	Riduzione chiusa di altra frattura dell'omero con fissatore esterno	78.19.30↔	Riduzione chiusa di frattura di falangi dei piedi con fissatore esterno
78.12.91↔	Riduzione aperta di altra frattura dell'omero con fissatore esterno	78.19.31↔	Riduzione aperta di frattura di falangi dei piedi con fissatore esterno
78.12.99↔	Applicazione di fissatore esterno dell'omero (Incl. Riduzione di frattura), altro	78.21.00↔	Accorciamento di scapola e clavicola, NAS
78.13.10↔	Riduzione chiusa di frattura del radio distale con fissatore esterno	78.21.10↔	Epifisiodesi temporanea di scapola e clavicola
78.13.11↔	Riduzione chiusa di altra frattura del radio con fissatore esterno	78.21.11↔	Epifisiodesi permanente di scapola e clavicola
78.13.12↔	Riduzione aperta di frattura del radio distale con fissatore esterno	78.21.12↔	Epifisiolisi terapeutica di scapola e clavicola
78.13.13↔	Riduzione aperta di altra frattura del radio con fissatore esterno	78.21.99↔	Accorciamento di scapola e clavicola, altro
78.13.20↔	Riduzione chiusa di frattura dell'ulna con fissatore esterno	78.22.00↔	Accorciamento dell'omero, NAS
78.13.99↔	Applicazione di fissatore esterno del radio e dell'ulna (Incl. Riduzione di frattura), altro	78.22.10↔	Epifisiodesi temporanea dell'omero
78.14.10↔	Riduzione chiusa di frattura di carpo e metacarpo con fissatore esterno	78.22.11↔	Epifisiodesi permanente dell'omero
78.14.11↔	Riduzione aperta di frattura di carpo e metacarpo con fissatore esterno	78.22.12↔	Epifisiolisi terapeutica dell'omero
78.14.99↔	Applicazione di fissatore esterno di carpo e metacarpo (Incl. Riduzione di frattura), altro	78.22.99↔	Accorciamento dell'omero, altro
78.16.10↔	Riduzione chiusa di frattura della rotula con fissatore esterno	78.23.00↔	Accorciamento di radio e ulna, NAS
78.16.11↔	Riduzione aperta di frattura della rotula con fissatore esterno	78.23.10↔	Epifisiodesi temporanea di radio e ulna
78.16.99↔	Applicazione di fissatore esterno della rotula (Incl. Riduzione di frattura), altro	78.23.11↔	Epifisiodesi permanente di radio e ulna
78.17.10↔	Riduzione chiusa di frattura della tibia prossimale con fissatore esterno	78.23.12↔	Epifisiolisi terapeutica di radio e ulna
78.17.11↔	Riduzione aperta di frattura semplice della tibia prossimale con fissatore esterno	78.23.99↔	Accorciamento di radio e ulna, altro
78.17.12↔	Riduzione aperta di frattura pluriframmentaria della tibia prossimale con fissatore esterno	78.24.00↔	Accorciamento di carpo e metacarpo, NAS
78.17.13↔	Riduzione aperta di frattura semplice della diafisi tibiale con fissatore esterno	78.24.10↔	Epifisiodesi temporanea di carpo e metacarpo
78.17.14↔	Riduzione aperta di frattura semplice della tibia distale con fissatore esterno	78.24.11↔	Epifisiodesi permanente di carpo e metacarpo
78.17.15↔	Riduzione chiusa di altra frattura della tibia con fissatore esterno	78.24.12↔	Epifisiolisi terapeutica di carpo e metacarpo
78.17.16↔	Riduzione aperta di frattura pluriframmentaria di altre parti della tibia con fissatore esterno	78.24.99↔	Accorciamento di carpo e metacarpo, altro
		78.27.00↔	Accorciamento di tibia e fibula, NAS
		78.27.10↔	Epifisiodesi temporanea della tibia
		78.27.11↔	Epifisiodesi permanente della tibia
		78.27.12↔	Epifisiolisi terapeutica della tibia
		78.27.19↔	Altro accorciamento della tibia
		78.27.20↔	Epifisiodesi temporanea della fibula
		78.27.21↔	Epifisiodesi permanente della fibula
		78.27.22↔	Epifisiolisi terapeutica della fibula
		78.27.29↔	Altro accorciamento della fibula
		78.27.99↔	Accorciamento di tibia e fibula, altro
		78.28.00↔	Accorciamento di tarso e metatarso, NAS
		78.28.10↔	Epifisiodesi temporanea di tarso e metatarso

78.28.11↔	Epifisiodesi permanente di tarso e metatarso	78.57.10↔	Revisione senza sostituzione di materiale di osteosintesi della tibia
78.28.12↔	Epifisiolisi terapeutica di tarso e metatarso	78.57.20↔	Revisione senza sostituzione di materiale di osteosintesi della fibula
78.28.20↔	Altro accorciamento del calcagno	78.57.99↔	Fissazione interna di tibia e fibula senza riduzione di frattura, altro
78.28.21↔	Altro accorciamento di altre ossa tarsali	78.58.00↔	Fissazione interna di tarso e metatarso senza riduzione di frattura, NAS
78.28.22↔	Altro accorciamento del metatarso	78.58.10↔	Revisione senza sostituzione di materiale di osteosintesi di tarso e metatarso
78.28.99↔	Accorciamento di tarso e metatarso, altro	78.58.99↔	Fissazione interna di tarso e metatarso senza riduzione di frattura, altro
78.29.10↔	Epifisiodesi temporanea di falangi delle mani	78.59.10↔	Revisione senza sostituzione di materiale di osteosintesi di falangi delle mani
78.29.11↔	Epifisiodesi permanente di falangi delle mani	78.59.40↔	Revisione senza sostituzione di materiale di osteosintesi di falangi dei piedi
78.29.12↔	Epifisiolisi terapeutica di falangi delle mani	79.11.00↔	Riduzione chiusa di frattura dell'omero, con fissazione interna, NAS
78.29.19↔	Altro accorciamento di falangi delle mani	79.11.10↔	Riduzione chiusa di frattura dell'omero prossimale, con fissazione interna con chiodo endomidollare / di bloccaggio o con placca angolata / condilare
78.29.40↔	Epifisiodesi temporanea di falangi dei piedi	79.11.11↔	Riduzione chiusa di frattura dell'omero prossimale mediante fissazione interna con tecnica mini-invasiva con palloncino
78.29.41↔	Epifisiodesi permanente di falangi dei piedi	79.11.19↔	Riduzione chiusa di frattura dell'omero prossimale, con altra fissazione interna (es. con vite, filo, cerchiaggio dinamico, placca a stabilità angolare)
78.29.42↔	Epifisiolisi terapeutica di falangi dei piedi	79.11.20↔	Riduzione chiusa di altra frattura dell'omero, con fissazione interna con chiodo endomidollare / di bloccaggio o con placca angolata / condilare
78.29.49↔	Altro accorciamento di falangi dei piedi	79.11.21↔	Riduzione chiusa di altra frattura dell'omero mediante fissazione interna con tecnica mini-invasiva con palloncino
78.32↔	Allungamento dell'omero	79.11.29↔	Riduzione chiusa di altra frattura dell'omero, con altra fissazione interna (es. con vite, filo, cerchiaggio dinamico, placca a stabilità angolare)
78.33↔	Allungamento di radio e ulna	79.11.99↔	Riduzione chiusa di frattura dell'omero, con fissazione interna, altro
78.34↔	Allungamento di carpo e metacarpo	79.12.00↔	Riduzione chiusa di frattura di radio e ulna, con fissazione interna, NAS
78.37↔	Allungamento di tibia e fibula	79.12.10↔	Riduzione chiusa di frattura del radio distale, con fissazione interna con filo o cerchiaggio dinamico
78.38.00↔	Allungamento di tarso e metatarso, NAS	79.12.11↔	Riduzione chiusa di frattura del radio distale, con fissazione interna con filo endomidollare
78.38.10↔	Allungamento del calcagno	79.12.12↔	Riduzione chiusa di frattura del radio distale, con fissazione interna con chiodo endomidollare
78.38.19↔	Allungamento di altre ossa tarsali	79.12.13↔	Riduzione chiusa di frattura del radio distale mediante fissazione interna con tecnica mini-invasiva con palloncino
78.38.20↔	Allungamento del metatarso	79.12.19↔	Riduzione chiusa di frattura del radio distale, con altra fissazione interna (es. vite, placca)
78.38.99↔	Allungamento di tarso e metatarso, altro	79.12.20↔	Riduzione chiusa di altra frattura del radio con filo o cerchiaggio dinamico
78.41.00↔	Altri interventi di riparazione o plastica su scapola, clavicola, coste e sterno, NAS	79.12.21↔	Riduzione chiusa di altra frattura del radio, con fissazione interna con filo endomidollare
78.41.10↔	Altri interventi di riparazione o plastica su scapola e clavicola	79.12.22↔	Riduzione chiusa di altra frattura del radio, con fissazione interna con chiodo endomidollare
78.41.20↔	Altri interventi di riparazione o plastica su coste e sterno	79.12.23↔	Riduzione chiusa di altra frattura del radio mediante fissazione interna con tecnica mini-invasiva con palloncino
78.41.30↔	Altri interventi di riparazione o plastica su scapola, clavicola, coste e sterno, Impianto di protesi verticali espandibili in titanio (VEPTR)	79.12.29↔	Riduzione chiusa di altra frattura del radio, con altra fissazione interna (es. vite, placca)
78.41.99↔	Altri interventi di riparazione o plastica su scapola, clavicola, coste e sterno, altro	79.12.30↔	Riduzione chiusa di frattura dell'ulna, con fissazione interna con filo o cerchiaggio dinamico
78.42↔	Altri interventi di riparazione o plastica sull'omero	79.12.31↔	Riduzione chiusa di frattura dell'ulna, con fissazione interna con filo endomidollare
78.43↔	Altri interventi di riparazione o plastica su radio e ulna	79.12.32↔	Riduzione chiusa di frattura dell'ulna, con fissazione interna con chiodo endomidollare
78.44↔	Altri interventi di riparazione o plastica su carpo e metacarpo	79.12.39↔	Riduzione chiusa di frattura dell'ulna, con altra fissazione interna (es. vite, placca)
78.47.00↔	Altri interventi di riparazione o plastica su tibia e fibula, NAS	79.12.99↔	Riduzione chiusa di frattura di radio e ulna, con fissazione interna, altro
78.47.10↔	Altri interventi di riparazione o plastica sulla tibia	79.13.00↔	Riduzione chiusa di frattura di carpo e metacarpo, con fissazione interna, NAS
78.47.20↔	Altri interventi di riparazione o plastica sulla fibula	79.13.10↔	Riduzione chiusa di frattura di carpo e metacarpo, con fissazione interna con placca a stabilità angolare
78.47.99↔	Altri interventi di riparazione o plastica su tibia e fibula, altro		
78.48↔	Altri interventi di riparazione o plastica su tarso e metatarso		
78.49.11↔	Altri interventi di riparazione o plastica su falangi delle mani		
78.49.13↔	Altri interventi di riparazione o plastica su falangi dei piedi		
78.51.00↔	Fissazione interna di scapola, della clavicola, delle coste e dello sterno senza riduzione di frattura, NAS		
78.51.99↔	Fissazione interna di scapola, della clavicola, delle coste e dello sterno senza riduzione di frattura, altro		
78.52.00↔	Fissazione interna dell'omero senza riduzione di frattura, NAS		
78.52.10↔	Revisione senza sostituzione di materiale di osteosintesi dell'omero		
78.52.99↔	Fissazione interna dell'omero senza riduzione di frattura, altro		
78.53.00↔	Fissazione interna del radio e dell'ulna senza riduzione di frattura, NAS		
78.53.10↔	Revisione senza sostituzione di materiale di osteosintesi del radio		
78.53.20↔	Revisione senza sostituzione di materiale di osteosintesi dell'ulna		
78.53.99↔	Fissazione interna del radio e dell'ulna senza riduzione di frattura, altro		
78.54.00↔	Fissazione interna di carpo e metacarpo senza riduzione di frattura, NAS		
78.54.10↔	Revisione senza sostituzione di materiale di osteosintesi di carpo e metacarpo		
78.54.99↔	Fissazione interna di carpo e metacarpo senza riduzione di frattura, altro		
78.56.00↔	Fissazione interna della rotula senza riduzione di frattura, NAS		
78.56.10↔	Revisione senza sostituzione di materiale di osteosintesi della rotula		
78.56.99↔	Fissazione interna della rotula senza riduzione di frattura, altro		
78.57.00↔	Fissazione interna di tibia e fibula senza riduzione di frattura, NAS		

79.13.19↔	Riduzione chiusa di frattura di carpo e metacarpo, con altra fissazione interna (es. vite, placca, filo)	79.26.00↔	Riduzione aperta di frattura della tibia e della fibula, senza fissazione interna, NAS
79.13.99↔	Riduzione chiusa di frattura di carpo e metacarpo, con fissazione interna, altro	79.26.10↔	Riduzione aperta di frattura della tibia prossimale, senza fissazione interna
79.14.00↔	Riduzione chiusa di frattura di falangi delle mani, con fissazione interna, NAS	79.26.11↔	Riduzione aperta di frattura della diafisi della tibia, senza fissazione interna
79.14.10↔	Riduzione chiusa di frattura di falangi delle mani, con fissazione interna con placca a stabilità angolare	79.26.12↔	Riduzione aperta di frattura della tibia distale, senza fissazione interna
79.14.19↔	Riduzione chiusa di frattura di falangi delle mani, con altra fissazione interna (es. vite, placca, filo)	79.26.20↔	Riduzione aperta di frattura della fibula prossimale, senza fissazione interna
79.14.99↔	Riduzione chiusa di frattura di falangi delle mani, con fissazione interna, altro	79.26.21↔	Riduzione aperta di frattura della diafisi della fibula, senza fissazione interna
79.16.00↔	Riduzione chiusa di frattura della tibia e della fibula, con fissazione interna, NAS	79.26.22↔	Riduzione aperta di frattura della fibula distale, senza fissazione interna
79.16.10↔	Riduzione chiusa di frattura della tibia prossimale, con fissazione interna con chiodo endomidollare	79.26.99↔	Riduzione aperta di frattura della tibia e della fibula, senza fissazione interna, altro
79.16.11↔	Riduzione chiusa di frattura della tibia prossimale mediante fissazione interna con tecnica mini-invasiva con palloncino	79.27.00↔	Riduzione aperta di frattura del tarso e metatarso, senza fissazione interna, NAS
79.16.29↔	Riduzione chiusa di frattura della tibia distale, con altra fissazione interna (es. vite, placca, filo)	79.27.10↔	Riduzione aperta di frattura di talo e calcagno, senza fissazione interna
79.16.30↔	Riduzione chiusa di altra frattura della tibia, con fissazione interna con chiodo endomidollare	79.27.11↔	Riduzione aperta di frattura semplice di altre ossa tarsali e metatarsali, senza fissazione interna
79.16.31↔	Riduzione chiusa di altra frattura della tibia mediante fissazione interna con tecnica mini-invasiva con palloncino	79.27.12↔	Riduzione aperta di frattura pluriframmentaria di altre ossa tarsali e metatarsali, senza fissazione interna
79.16.39↔	Riduzione chiusa di altra frattura della tibia, con altra fissazione interna (es. vite, placca, filo)	79.27.99↔	Riduzione aperta di frattura del tarso e metatarso, senza fissazione interna, altro
79.16.40↔	Riduzione chiusa di frattura della fibula distale, con fissazione interna con chiodo endomidollare	79.28↔	Riduzione aperta di frattura delle falangi del piede, senza fissazione interna
79.16.49↔	Riduzione chiusa di frattura della fibula distale, con altra fissazione interna (es. vite, placca, filo)	79.31.00↔	Riduzione aperta di frattura dell'omero con fissazione interna, NAS
79.16.50↔	Riduzione chiusa di altra frattura della fibula, con fissazione interna con chiodo endomidollare	79.31.10↔	Riduzione aperta di frattura semplice dell'omero prossimale, con fissazione interna con chiodo endomidollare, placca a stabilità angolare o placca (angolata)
79.16.59↔	Riduzione chiusa di altra frattura della fibula, con altra fissazione interna (es. vite, placca, filo)	79.31.11↔	Riduzione aperta di frattura semplice dell'omero prossimale, con altra fissazione interna (es. vite, filo)
79.16.99↔	Riduzione chiusa di frattura della tibia e della fibula, con fissazione interna, altro	79.31.12↔	Riduzione aperta di frattura pluriframmentaria dell'omero prossimale, con fissazione interna
79.17.00↔	Riduzione chiusa di frattura del tarso e metatarso, con fissazione interna, NAS	79.31.20↔	Riduzione aperta di frattura semplice della diafisi dell'omero, con fissazione interna
79.17.10↔	Riduzione chiusa di frattura del calcagno, con fissazione interna con placca a stabilità angolare	79.31.30↔	Riduzione aperta di frattura semplice dell'omero distale, con fissazione interna con chiodo endomidollare, placca a stabilità angolare o placca (angolata)
79.17.11↔	Riduzione chiusa di frattura del calcagno mediante fissazione interna con tecnica mini-invasiva con palloncino	79.31.31↔	Riduzione aperta di frattura semplice dell'omero distale, con altra fissazione interna (es. vite, filo)
79.17.19↔	Riduzione chiusa di frattura del calcagno, con altra fissazione interna (es. vite, placca, filo)	79.31.90↔	Riduzione aperta di frattura pluriframmentaria di altre parti dell'omero, con fissazione interna
79.17.29↔	Riduzione chiusa di altre ossa tarsali e metatarsali, con fissazione interna (es. vite, placca (con stabilità angolare), filo)	79.31.99↔	Riduzione aperta di frattura dell'omero con fissazione interna, altro
79.17.99↔	Riduzione chiusa di frattura del tarso e metatarso, con fissazione interna, altro	79.32.00↔	Riduzione aperta di frattura del radio e dell'ulna, con fissazione interna, NAS
79.18↔	Riduzione chiusa di frattura delle falangi del piede, con fissazione interna	79.32.10↔	Riduzione aperta di frattura del radio distale, con fissazione interna
79.21.00↔	Riduzione aperta di frattura dell'omero senza fissazione interna, NAS	79.32.19↔	Riduzione aperta di altra frattura del radio, con fissazione interna
79.21.10↔	Riduzione aperta di frattura dell'omero prossimale, senza fissazione interna	79.32.29↔	Riduzione aperta di frattura dell'ulna, con fissazione interna
79.21.11↔	Riduzione aperta di frattura della diafisi dell'omero, senza fissazione interna	79.32.99↔	Riduzione aperta di frattura del radio e dell'ulna, con fissazione interna, altro
79.21.12↔	Riduzione aperta di frattura dell'omero distale, senza fissazione interna	79.33.00↔	Riduzione aperta di frattura del carpo e metacarpo, con fissazione interna, NAS
79.21.99↔	Riduzione aperta di frattura dell'omero senza fissazione interna, altro	79.33.10↔	Riduzione aperta di frattura del carpo e metacarpo, con fissazione interna con staffe (di Blount)
79.22.00↔	Riduzione aperta di frattura del radio e dell'ulna, senza fissazione interna, NAS	79.33.19↔	Riduzione aperta di frattura del carpo e metacarpo, con altra fissazione interna
79.22.10↔	Riduzione aperta di frattura del radio distale, senza fissazione interna	79.33.99↔	Riduzione aperta di frattura del carpo e metacarpo, con fissazione interna, altro
79.22.19↔	Riduzione aperta di altra frattura del radio, senza fissazione interna	79.34↔	Riduzione aperta di frattura delle falangi della mano, con fissazione interna
79.22.20↔	Riduzione aperta di frattura dell'ulna, senza fissazione interna	79.36.00↔	Riduzione aperta di frattura di tibia e fibula, con fissazione interna, NAS
79.22.99↔	Riduzione aperta di frattura del radio e dell'ulna, senza fissazione interna, altro	79.36.10↔	Riduzione aperta di frattura semplice della tibia prossimale, con fissazione interna con staffe (di Blount) o chiodo endomidollare
79.23↔	Riduzione aperta di frattura del carpo e metacarpo senza fissazione interna	79.36.11↔	Riduzione aperta di frattura semplice della tibia prossimale, con fissazione interna con vite
79.24↔	Riduzione aperta di frattura delle falangi della mano, senza fissazione interna		

79.36.12↔	Riduzione aperta di frattura semplice della tibia prossimale, con altra fissazione interna	79.64↔	Sbrigliamento di frattura esposta delle falangi della mano
79.36.13↔	Riduzione aperta di frattura pluriframmentaria della tibia prossimale, con fissazione interna con staffe (di Blount)	79.66↔	Sbrigliamento di frattura esposta della tibia e della fibula
79.36.14↔	Riduzione aperta di frattura pluriframmentaria della tibia prossimale, con altra fissazione interna	79.67↔	Sbrigliamento di frattura esposta di tarso e metatarso
79.36.20↔	Riduzione aperta di frattura semplice del corpo della tibia, con fissazione interna	79.68↔	Sbrigliamento di frattura esposta delle falangi del piede
79.36.30↔	Riduzione aperta di frattura semplice della tibia distale, con fissazione interna con chiodo endomidollare o placca a stabilità angolare	79.81.00↔	Riduzione aperta di lussazione della spalla, NAS
79.36.31↔	Riduzione aperta di frattura semplice della tibia distale, con fissazione interna con altra placca	79.81.10↔	Riduzione aperta di lussazione omero-glenoidea
79.36.32↔	Riduzione aperta di frattura semplice della tibia distale, con altra fissazione interna	79.81.20↔	Riduzione aperta di lussazione acromio-clavicolare
79.36.40↔	Riduzione aperta di frattura pluriframmentaria di altre parti della tibia, con fissazione interna	79.81.99↔	Riduzione aperta di lussazione della spalla, altro
79.36.50↔	Riduzione aperta di frattura semplice della fibula prossimale, con fissazione interna	79.82↔	Riduzione aperta di lussazione del gomito
79.36.51↔	Riduzione aperta di frattura pluriframmentaria della fibula prossimale, con fissazione interna	79.83.00↔	Riduzione aperta di lussazione del polso, NAS
79.36.60↔	Riduzione aperta di frattura semplice della diafisi della fibula, con fissazione interna con chiodo endomidollare	79.83.10↔	Riduzione aperta di lussazione radio-ulnare distale
79.36.61↔	Riduzione aperta di frattura semplice della diafisi della fibula, con altra fissazione interna	79.83.99↔	Riduzione aperta di lussazione del polso, altro
79.36.62↔	Riduzione aperta di frattura pluriframmentaria della diafisi della fibula, con fissazione interna con placca (con stabilità angolare)	79.84↔	Riduzione aperta di lussazione della mano e delle dita della mano
79.36.63↔	Riduzione aperta di frattura pluriframmentaria della diafisi della fibula, con altra fissazione interna	79.86.00↔	Riduzione aperta di lussazione del ginocchio, NAS
79.36.70↔	Riduzione aperta di frattura semplice della fibula distale, con fissazione interna con staffe (di Blount)	79.86.10↔	Riduzione aperta di lussazione tibio-fibulare prossimale
79.36.71↔	Riduzione aperta di frattura semplice della fibula distale, con fissazione interna con placca	79.86.19↔	Riduzione aperta di lussazione femoro-tibiale
79.36.72↔	Riduzione aperta di frattura semplice della fibula distale, con altra fissazione interna	79.86.99↔	Riduzione aperta di lussazione del ginocchio, altro
79.36.73↔	Riduzione aperta di frattura pluriframmentaria della fibula distale, con fissazione interna	79.87.00↔	Riduzione aperta di lussazione della caviglia, NAS
79.36.99↔	Riduzione aperta di frattura di tibia e fibula, con fissazione interna, altro	79.87.10↔	Riduzione aperta di lussazione tibio-tarsale
79.37.00↔	Riduzione aperta di frattura di tarso e metatarso, con fissazione interna, NAS	79.87.20↔	Riduzione aperta di lussazione talo-calcaneare
79.37.10↔	Riduzione aperta di frattura del calcagno e del talo, con fissazione interna con placca	79.87.99↔	Riduzione aperta di lussazione della caviglia, altro
79.37.11↔	Riduzione aperta di frattura del calcagno e del talo, con altra fissazione interna	79.88.00↔	Riduzione aperta di lussazione del piede e delle dita del piede, NAS
79.37.20↔	Riduzione aperta di frattura pluriframmentaria di altre ossa tarsali, con fissazione interna con placca	79.88.10↔	Riduzione aperta di lussazione falango-falangea del piede
79.37.21↔	Riduzione aperta di frattura pluriframmentaria di altre ossa tarsali, con altra fissazione interna	79.88.20↔	Riduzione aperta di lussazione metatarso-falangea
79.37.30↔	Riduzione aperta di frattura pluriframmentaria del metatarso, con fissazione interna	79.88.99↔	Riduzione aperta di lussazione del piede e delle dita del piede, altro
79.37.40↔	Riduzione aperta di frattura semplice di altre ossa tarsali e metatarsali, con fissazione interna	79.89.10↔	Riduzione aperta di lussazione sterno-clavicolare
79.37.99↔	Riduzione aperta di frattura di tarso e metatarso, con fissazione interna, altro	80.01.00↔	Artrotomia per rimozione di protesi della spalla, NAS
79.38↔	Riduzione aperta di frattura delle falangi del piede, con fissazione interna	80.01.10↔	Artrotomia per rimozione di protesi della spalla, Rimozioni di protesi della testa omerale
79.51↔	Riduzione aperta di epifisiolisi dell'omero	80.01.11↔	Artrotomia per rimozione di protesi della spalla, Rimozione di endoprotesi totale della spalla
79.52.00↔	Riduzione aperta di epifisiolisi del radio e dell'ulna, NAS	80.01.99↔	Artrotomia per rimozione di protesi della spalla, altro
79.52.10↔	Riduzione aperta di epifisiolisi del radio distale	80.02↔	Artrotomia per rimozione di protesi del gomito
79.52.20↔	Riduzione aperta di altra epifisiolisi del radio e dell'ulna	80.03↔	Artrotomia per rimozione di protesi del polso
79.52.99↔	Riduzione aperta di epifisiolisi del radio e dell'ulna, altro	80.04.00↔	Artrotomia per rimozione di protesi della mano e delle dita della mano, NAS
79.56.00↔	Riduzione aperta di epifisiolisi di tibia e fibula, NAS	80.04.10↔	Artrotomia per rimozione di protesi della mano e delle dita della mano, Rimozione di endoprotesi dell'articolazione della base del pollice
79.56.10↔	Riduzione aperta di epifisiolisi della tibia prossimale	80.04.11↔	Artrotomia per rimozione di protesi della mano e delle dita della mano, Rimozione di altra endoprotesi delle articolazioni delle dita della mano
79.56.11↔	Riduzione aperta di epifisiolisi della tibia distale	80.04.99↔	Artrotomia per rimozione di protesi della mano e delle dita della mano, altro
79.56.20↔	Riduzione aperta di epifisiolisi della fibula prossimale	80.06.00↔	Rimozione di endoprotesi di ginocchio, NAS
79.56.21↔	Riduzione aperta di epifisiolisi della fibula distale	80.06.11↔	Rimozione di protesi totale standard del ginocchio
79.56.99↔	Riduzione aperta di epifisiolisi di tibia e fibula, altro	80.06.12↔	Rimozione di protesi totale speciale del ginocchio
79.59.10↔	Riduzione aperta di epifisiolisi della rotula	80.06.13↔	Rimozione di protesi totale vincolata del ginocchio
79.61↔	Sbrigliamento di frattura esposta dell'omero	80.06.14↔	Rimozione di protesi a slitta unicondilare
79.62↔	Sbrigliamento di frattura esposta di radio e ulna	80.06.15↔	Rimozione di protesi a slitta bicondilare
79.63↔	Sbrigliamento di frattura esposta di carpo e metacarpo	80.06.16↔	Rimozione di scudo femorale condilare con bottone rotuleo
		80.06.17↔	Rimozione di bottone rotuleo
		80.06.18↔	Rimozione di inserto di endoprotesi di ginocchio
		80.06.1a↔	Rimozione dei componenti tibiali o femorali nonché dell'inserto di protesi a slitta unicondilare o bicondilare o di protesi totale standard del ginocchio
		80.06.1b↔	Rimozione dei componenti tibiali o femorali nonché dell'inserto di protesi totale speciale o vincolata del ginocchio
		80.06.1c↔	Rimozione di protesi isolata della troclea femorale
		80.06.99↔	Rimozione di endoprotesi di ginocchio, altro
		80.07↔	Artrotomia per rimozione di protesi della caviglia
		80.08↔	Artrotomia per rimozione di protesi del piede e delle dita del piede
		80.11.00↔	Altra artrotomia della spalla, NAS
		80.11.10↔	Artrotomia artroscopica dell'articolazione omero-glenoidea, lavaggio articolare con drenaggio
		80.11.11↔	Artrotomia artroscopica dell'articolazione omero-glenoidea, asportazione di corpo libero intra-articolare

80.11.12↔	Artrotomia dell'articolazione omero-glenoidea, lavaggio articolare con drenaggio	80.17.41↔	Artrotomia dell'articolazione subtalare, asportazione di corpo libero intra-articolare
80.11.13↔	Artrotomia dell'articolazione omero-glenoidea, asportazione di corpo libero intra-articolare	80.17.49↔	Altra artrotomia dell'articolazione subtalare
80.11.19↔	Altra artrotomia dell'articolazione omero-glenoidea	80.17.99↔	Altra artrotomia della caviglia, altro
80.11.20↔	Artrotomia artroscopica dell'articolazione acromio-clavicolare, lavaggio articolare con drenaggio	80.18.00↔	Altra artrotomia del piede e delle dita del piede, NAS
80.11.21↔	Artrotomia artroscopica dell'articolazione acromio-clavicolare, asportazione di corpo libero intra-articolare	80.18.10↔	Artrotomia artroscopica del piede e delle dita del piede, lavaggio articolare con drenaggio
80.11.22↔	Artrotomia dell'articolazione acromio-clavicolare, lavaggio articolare con drenaggio	80.18.11↔	Artrotomia artroscopica del piede e delle dita del piede, asportazione di corpo libero intra-articolare
80.11.23↔	Artrotomia dell'articolazione acromio-clavicolare, asportazione di corpo libero intra-articolare	80.18.12↔	Artrotomia artroscopica del piede e delle dita del piede, impianto o rimozione di sistema di somministrazione farmacologica
80.11.29↔	Altra artrotomia dell'articolazione acromio-clavicolare	80.18.20↔	Artrotomia del piede e delle dita del piede, lavaggio articolare con drenaggio
80.11.99↔	Altra artrotomia della spalla, altro	80.18.21↔	Artrotomia del piede e delle dita del piede, asportazione di corpo libero intra-articolare
80.12.00↔	Altra artrotomia del gomito, NAS	80.19.10↔	Artrotomia artroscopica dell'articolazione sterno-clavicolare, lavaggio articolare con drenaggio
80.12.10↔	Artrotomia artroscopica del gomito, lavaggio articolare con drenaggio	80.19.11↔	Artrotomia artroscopica dell'articolazione sterno-clavicolare, asportazione di corpo libero intra-articolare
80.12.11↔	Artrotomia artroscopica del gomito, asportazione di corpo libero intra-articolare	80.19.12↔	Artrotomia artroscopica dell'articolazione sterno-clavicolare, impianto o rimozione di sistema di somministrazione farmacologica
80.12.12↔	Artrotomia artroscopica del gomito, impianto o rimozione di sistema di somministrazione farmacologica	80.19.20↔	Artrotomia dell'articolazione sterno-clavicolare, lavaggio articolare con drenaggio
80.12.20↔	Artrotomia del gomito, Lavaggio articolare con drenaggio	80.19.21↔	Artrotomia dell'articolazione sterno-clavicolare, asportazione di corpo libero intra-articolare
80.12.21↔	Artrotomia del gomito, Asportazione di corpo libero intra-articolare	80.19.29↔	Altra artrotomia dell'articolazione sterno-clavicolare
80.12.99↔	Altra artrotomia del gomito, altro	80.41.00↔	Incisione di capsula articolare, legamenti o cartilagine della spalla, NAS
80.13.00↔	Altra artrotomia del polso, NAS	80.41.10↔	Incisione di capsula articolare, legamenti o cartilagine, articolazione omero-glenoidea
80.13.10↔	Artrotomia artroscopica del polso, lavaggio articolare con drenaggio	80.41.20↔	Incisione di capsula articolare, legamenti o cartilagine, articolazione acromio-clavicolare
80.13.11↔	Artrotomia artroscopica del polso, asportazione di corpo libero intra-articolare	80.41.99↔	Incisione di capsula articolare, legamenti o cartilagine della spalla, altro
80.13.12↔	Artrotomia artroscopica del polso, impianto o rimozione di sistema di somministrazione farmacologica	80.42↔	Incisione di capsula articolare, legamenti o cartilagine del gomito
80.13.20↔	Artrotomia del polso, Lavaggio articolare con drenaggio	80.43.00↔	Incisione di capsula articolare, legamenti o cartilagine del polso, NAS
80.13.21↔	Artrotomia del polso, Asportazione di corpo libero intra-articolare	80.43.10↔	Incisione di capsula articolare, legamenti o cartilagine del polso, Sezione di legamenti del carpo
80.13.99↔	Altra artrotomia del polso, altro	80.43.20↔	Incisione di capsula articolare, legamenti o cartilagine del polso, Asportazione di legamenti del carpo
80.14.00↔	Altra artrotomia della mano e delle dita della mano, NAS	80.43.90↔	Incisione di capsula articolare, legamenti o cartilagine del polso, Altri interventi su legamenti del carpo
80.14.10↔	Artrotomia della mano e delle dita della mano, Lavaggio articolare con drenaggio	80.43.99↔	Incisione di capsula articolare, legamenti o cartilagine del polso, altro
80.14.99↔	Altra artrotomia della mano e delle dita della mano, altro	80.46.00↔	Incisione di capsula articolare, legamenti o cartilagine del ginocchio, NAS
80.16.00↔	Altra artrotomia del ginocchio, NAS	80.46.10↔	Incisione di capsula articolare, legamenti o cartilagine, articolazione del ginocchio
80.16.10↔	Artrotomia artroscopica del ginocchio, lavaggio articolare con drenaggio	80.46.20↔	Incisione di capsula articolare, legamenti o cartilagine, articolazione tibio-fibulare prossimale
80.16.11↔	Artrotomia artroscopica del ginocchio, asportazione di corpo libero intra-articolare	80.46.99↔	Incisione di capsula articolare, legamenti o cartilagine del ginocchio, altro
80.16.12↔	Artrotomia artroscopica del ginocchio, impianto o rimozione di sistema di somministrazione farmacologica	80.48.10↔	Incisione di capsula articolare, legamenti o cartilagine, articolazione metatarso-falangea
80.16.20↔	Artrotomia del ginocchio, Lavaggio articolare con drenaggio	80.48.20↔	Incisione di capsula articolare, legamenti o cartilagine, articolazione interfalangea del piede
80.16.21↔	Artrotomia del ginocchio, Asportazione di corpo libero intra-articolare	80.49.10↔	Incisione di capsula articolare, legamenti o cartilagine, articolazione sterno-clavicolare
80.16.99↔	Altra artrotomia del ginocchio, altro	80.6x.00↔	Meniscectomia del ginocchio, NAS
80.17.00↔	Altra artrotomia della caviglia, NAS	80.6x.10↔	Meniscectomia del ginocchio, per via artroscopica, parziale
80.17.10↔	Artrotomia artroscopica dell'articolazione talocrurale, lavaggio articolare con drenaggio	80.6x.11↔	Meniscectomia del ginocchio, per via artroscopica, totale
80.17.11↔	Artrotomia artroscopica dell'articolazione talocrurale, asportazione di corpo libero intra-articolare	80.6x.20↔	Meniscectomia del ginocchio, chirurgica a cielo aperto, parziale
80.17.12↔	Artrotomia artroscopica dell'articolazione talocrurale, impianto o rimozione di sistema di somministrazione farmacologica	80.6x.21↔	Meniscectomia del ginocchio, chirurgica a cielo aperto, totale
80.17.20↔	Artrotomia dell'articolazione talocrurale, lavaggio articolare con drenaggio	80.6x.99↔	Meniscectomia del ginocchio, altro
80.17.21↔	Artrotomia dell'articolazione talocrurale, asportazione di corpo libero intra-articolare	80.71.00↔	Sinoviectomia della spalla, NAS
80.17.29↔	Altra artrotomia dell'articolazione talocrurale	80.71.10↔	Sinoviectomia, articolazione omero-glenoidea
80.17.30↔	Artrotomia artroscopica dell'articolazione subtalare, lavaggio articolare con drenaggio	80.71.11↔	Sinoviectomia, articolazione acromio-clavicolare
80.17.31↔	Artrotomia artroscopica dell'articolazione subtalare, asportazione di corpo libero intra-articolare	80.71.99↔	Sinoviectomia della spalla, altro
80.17.32↔	Artrotomia artroscopica dell'articolazione subtalare, impianto o rimozione di sistema di somministrazione farmacologica	80.72.00↔	Sinoviectomia del gomito, NAS
80.17.40↔	Artrotomia dell'articolazione subtalare, lavaggio articolare con drenaggio	80.72.10↔	Sinoviectomia artroscopica del gomito

80.72.20↔	Sinoviectomia a cielo aperto del gomito	80.87.20↔	Asportazione o distruzione locale di lesione dell'articolazione subtalare per via artroscopica
80.72.99↔	Sinoviectomia del gomito, altro	80.87.21↔	Sbrigliamento dell'articolazione subtalare
80.73.10↔	Sinoviectomia artroscopica del polso	80.87.22↔	Asportazione di cisti dell'articolazione subtalare
80.73.20↔	Sinoviectomia a cielo aperto del polso	80.87.29↔	Altra asportazione o distruzione locale di lesione dell'articolazione subtalare
80.76.00↔	Sinoviectomia del ginocchio, NAS	80.87.99↔	Altra asportazione o distruzione locale di lesione dell'articolazione della caviglia, altro
80.76.10↔	Sinoviectomia artroscopica dell'articolazione del ginocchio	80.88.20↔	Sbrigliamento dell'articolazione metatarso-falangea
80.76.11↔	Sinoviectomia artroscopica dell'articolazione tibio-fibulare prossimale	80.88.21↔	Asportazione di cisti dell'articolazione metatarso-falangea
80.76.20↔	Sinoviectomia a cielo aperto dell'articolazione del ginocchio	80.88.29↔	Altra asportazione o distruzione locale di lesione metatarso-falangea
80.76.21↔	Sinoviectomia a cielo aperto dell'articolazione tibio-fibulare prossimale	80.88.30↔	Sbrigliamento dell'articolazione interfalangea del piede
80.76.99↔	Sinoviectomia del ginocchio, altro	80.89.10↔	Asportazione o distruzione locale di lesione dell'articolazione sterno-clavicolare per via artroscopica
80.77.00↔	Sinoviectomia della caviglia, NAS	80.89.11↔	Sbrigliamento dell'articolazione sternoclavicolare
80.77.10↔	Sinoviectomia artroscopica dell'articolazione talocrurale	80.89.12↔	Asportazione di cisti dell'articolazione sternoclavicolare
80.77.11↔	Sinoviectomia artroscopica dell'articolazione subtalare	80.89.19↔	Altra asportazione o distruzione locale di lesione dell'articolazione sterno-clavicolare
80.77.20↔	Sinoviectomia a cielo aperto dell'articolazione talocrurale	80.91.10↔	Asportazione artroscopica dell'articolazione omero-glenoidea
80.77.21↔	Sinoviectomia a cielo aperto dell'articolazione subtalare	80.91.11↔	Altra asportazione dell'articolazione omero-glenoidea
80.77.99↔	Sinoviectomia della caviglia, altro	80.91.20↔	Asportazione artroscopica dell'articolazione acromio-clavicolare
80.78.10↔	Sinoviectomia artroscopica dell'articolazione tarso-metatarsale	80.91.21↔	Altra asportazione dell'articolazione acromio-clavicolare
80.78.11↔	Sinoviectomia artroscopica dell'articolazione metatarso-falangea	80.92.10↔	Asportazione artroscopica dell'articolazione del gomito
80.78.20↔	Sinoviectomia a cielo aperto dell'articolazione tarso-metatarsale	80.92.11↔	Prelievo di cartilagine per innesto dall'articolazione del gomito
80.78.21↔	Sinoviectomia a cielo aperto dell'articolazione metatarso-falangea	80.93.11↔	Prelievo di cartilagine per innesto dall'articolazione del polso
80.79.10↔	Sinoviectomia artroscopica dell'articolazione sterno-clavicolare	80.93.12↔	Resezione del disco triangolare dell'articolazione del polso
80.79.20↔	Sinoviectomia a cielo aperto dell'articolazione sterno-clavicolare	80.96.10↔	Asportazione artroscopica dell'articolazione del ginocchio
80.81.00↔	Altra asportazione o distruzione locale di lesione dell'articolazione della spalla, NAS	80.96.20↔	Prelievo di cartilagine per innesto dall'articolazione del ginocchio, per via artroscopica
80.81.10↔	Sbrigliamento dell'articolazione omero-glenoidea	80.96.21↔	Prelievo di cartilagine per innesto dall'articolazione del ginocchio, chirurgica a cielo aperto
80.81.11↔	Asportazione di cisti dell'articolazione omero-glenoidea	80.97.00↔	Altra asportazione dell'articolazione della caviglia, NAS
80.81.19↔	Altra asportazione o distruzione locale dell'articolazione omero-glenoidea	80.97.10↔	Asportazione artroscopica dell'articolazione talocrurale
80.81.20↔	Sbrigliamento dell'articolazione acromio-clavicolare	80.97.11↔	Altra asportazione dell'articolazione talocrurale
80.81.21↔	Asportazione di cisti dell'articolazione acromio-clavicolare	80.97.20↔	Asportazione artroscopica dell'articolazione subtalare
80.81.29↔	Altra asportazione o distruzione locale dell'articolazione acromio-clavicolare	80.97.21↔	Altra asportazione dell'articolazione subtalare
80.81.99↔	Altra asportazione o distruzione locale di lesione dell'articolazione della spalla, altro	80.97.30↔	Prelievo di cartilagine per innesto dall'articolazione della caviglia
80.82.00↔	Altra asportazione o distruzione locale di lesione dell'articolazione del gomito, NAS	80.97.99↔	Altra asportazione dell'articolazione della caviglia, altro
80.82.10↔	Asportazione o distruzione locale di lesione dell'articolazione del gomito per via artroscopica	80.98.11↔	Altra asportazione dell'articolazione metatarso-falangea
80.82.11↔	Sbrigliamento dell'articolazione del gomito	80.98.13↔	Altra asportazione dell'articolazione interfalangea del piede
80.82.12↔	Asportazione di cisti dell'articolazione del gomito	80.99.10↔	Asportazione artroscopica dell'articolazione sterno-clavicolare
80.82.99↔	Altra asportazione o distruzione locale di lesione dell'articolazione del gomito, altro	80.99.11↔	Altra asportazione dell'articolazione sterno-clavicolare
80.83.00↔	Altra asportazione o distruzione locale di lesione dell'articolazione del polso, NAS	81.11↔	Fusione della caviglia
80.83.10↔	Asportazione o distruzione locale di lesione dell'articolazione del polso per via artroscopica	81.12.00↔	Artrodesi triplice, NAS
80.83.11↔	Sbrigliamento dell'articolazione del polso	81.12.10↔	Artrodesi dell'articolazione talocrurale e subtalare
80.83.12↔	Asportazione di cisti dell'articolazione del polso	81.12.11↔	Artrodesi dell'articolazione talocrurale, subtalare e di Chopart
80.83.99↔	Altra asportazione o distruzione locale di lesione dell'articolazione del polso, altro	81.12.12↔	Artrodesi dell'articolazione subtalare, due camere articolari
80.84.10↔	Sbrigliamento di articolazioni del carpo	81.12.13↔	Artrodesi dell'articolazione subtalare, tre camere articolari
80.86.00↔	Altra asportazione o distruzione locale di lesione dell'articolazione del ginocchio, NAS	81.12.99↔	Artrodesi triplice, altro
80.86.10↔	Asportazione o distruzione locale di lesione dell'articolazione del ginocchio per via artroscopica	81.13↔	Fusione sottoastragala
80.86.11↔	Sbrigliamento dell'articolazione del ginocchio	81.14↔	Fusione mediotarsica
80.86.12↔	Asportazione di cisti dell'articolazione del ginocchio	81.15↔	Fusione tarsometatarsica
80.86.13↔	Asportazione di cisti meniscale del ginocchio	81.16↔	Fusione metatarsofalangea
80.86.99↔	Altra asportazione o distruzione locale di lesione dell'articolazione del ginocchio, altro	81.17↔	Altra fusione del piede
80.87.00↔	Altra asportazione o distruzione locale di lesione dell'articolazione della caviglia, NAS	81.18↔	Artrorisi di articolazione subtalare
80.87.10↔	Asportazione o distruzione locale di lesione dell'articolazione talocrurale per via artroscopica	81.22↔	Artrodesi del ginocchio
80.87.11↔	Sbrigliamento dell'articolazione talocrurale	81.23↔	Artrodesi della spalla
80.87.12↔	Asportazione di cisti dell'articolazione talocrurale	81.24↔	Artrodesi del gomito
80.87.19↔	Altra asportazione o distruzione locale di lesione dell'articolazione talocrurale	81.25.09↔	Fusione carporadiale, altro
		81.25.11↔	Fusione carporadiale, completa
		81.25.21↔	Fusione carporadiale, parziale
		81.26.09↔	Fusione metacarpocarpale, altro
		81.26.11↔	Fusione metacarpocarpale, fusione intracarpale
		81.27↔	Fusione metacarpofalangea
		81.28↔	Fusione interfalangea
		81.42↔	Riparazione del ginocchio five-in-one
		81.43↔	Riparazione della triade del ginocchio
		81.44.10↔	Stabilizzazione della rotula, Sezione del retinacolo, laterale
		81.44.11↔	Stabilizzazione della rotula, Sezione del retinacolo, laterale con intervento di riallineamento

Funzione: Intervento su più localizzazioni: Definizioni

81.44.12↔	Stabilizzazione della rotula, Trasposizione dell'inserzione del tendine rotuleo	81.49.27↔	Perforazione subcondrale, articolazione talocrurale, chirurgica a cielo aperto
81.44.13↔	Stabilizzazione della rotula, Trasposizione dell'inserzione del tendine rotuleo con innesto osseo	81.49.28↔	Perforazione subcondrale, articolazione subtalare, per via artroscopica
81.44.14↔	Stabilizzazione della rotula con plastica MPFL (legamento patello-femorale mediale)	81.49.29↔	Perforazione subcondrale, articolazione subtalare, chirurgica a cielo aperto
81.44.99↔	Stabilizzazione della rotula, altro	81.49.30↔	Perforazione subcondrale con inserzione di impianto acellulare, articolazione talocrurale, per via artroscopica
81.45.10↔	Ricostruzione del crociato anteriore con tendine rotuleo autologo, per via artroscopica	81.49.31↔	Perforazione subcondrale con inserzione di impianto acellulare, articolazione subtalare, per via artroscopica
81.45.11↔	Ricostruzione del crociato posteriore con tendine rotuleo autologo, per via artroscopica	81.49.32↔	Artroplastica di resezione della caviglia
81.45.12↔	Ricostruzione del crociato anteriore con tendine semitendinoso e/o gracile, per via artroscopica	81.49.33↔	Rifissazione e plastica dell'apparato capsulo-legamentoso dell'articolazione talocrurale
81.45.13↔	Ricostruzione del crociato posteriore con tendine semitendinoso e/o gracile, per via artroscopica	81.49.34↔	Perforazione subcondrale con inserzione di impianto acellulare, articolazione talocrurale, chirurgica a cielo aperto
81.45.14↔	Ricostruzione del crociato anteriore con legamento e rinforzo alloplastico, per via artroscopica	81.49.35↔	Perforazione subcondrale con inserzione di impianto acellulare, articolazione talocalcaneare, chirurgica a cielo aperto
81.45.19↔	Altra riparazione dei legamenti crociati del ginocchio, per via artroscopica	81.49.99↔	Altra riparazione della caviglia, altro
81.45.20↔	Ricostruzione del crociato anteriore con tendine rotuleo autologo, chirurgica a cielo aperto	81.54.21↔	Primo impianto di protesi totale standard del ginocchio
81.45.21↔	Ricostruzione del crociato posteriore con tendine rotuleo autologo, chirurgica a cielo aperto	81.54.22↔	Primo impianto di protesi totale speciale del ginocchio
81.45.22↔	Ricostruzione del crociato anteriore con tendine semitendinoso e/o gracile, chirurgica a cielo aperto	81.54.23↔	Primo impianto di protesi totale vincolata del ginocchio
81.45.23↔	Ricostruzione del crociato posteriore con tendine semitendinoso e/o gracile, chirurgica a cielo aperto	81.54.24↔	Primo impianto di protesi a slitta unicondylare del ginocchio
81.45.24↔	Ricostruzione del crociato anteriore con legamento e rinforzo alloplastico, chirurgica a cielo aperto	81.54.25↔	Primo impianto di protesi a slitta bicondylare del ginocchio
81.45.29↔	Altra riparazione dei legamenti crociati del ginocchio, chirurgica a cielo aperto	81.54.26↔	Primo impianto di scudo femorale condilare con bottone rotuleo
81.45.99↔	Altra riparazione dei legamenti crociati del ginocchio, altro	81.54.31↔	Impianto di protesi totale standard del ginocchio per sostituzione di protesi
81.46↔	Altra riparazione dei legamenti collaterali del ginocchio	81.54.32↔	Impianto di protesi totale speciale del ginocchio per sostituzione di protesi
81.47.10↔	Rifissazione di frammento osteocondrale del ginocchio	81.54.33↔	Impianto di protesi totale vincolata del ginocchio per sostituzione di protesi
81.47.11↔	Rifissazione di frammento osteocondrale del ginocchio, per via artroscopica	81.54.34↔	Impianto di protesi a slitta unicondylare per sostituzione di protesi
81.47.14↔	Rifissazione del menisco, chirurgica a cielo aperto	81.54.35↔	Impianto di protesi a slitta bicondylare per sostituzione di protesi
81.47.15↔	Rifissazione del menisco, per via artroscopica	81.54.39↔	Impianto di endoprotesi del ginocchio per sostituzione di protesi, altro
81.47.16↔	Trapianto di menisco	81.54.42↔	Impianto di bottone rotuleo per sostituzione
81.47.19↔	Rifissazione ossea di legamento crociato, chirurgica a cielo aperto	81.54.43↔	Impianto di inserto di protesi del ginocchio per sostituzione
81.47.20↔	Rifissazione ossea di legamento crociato, per via artroscopica	81.54.44↔	Impianto dei componenti tibiali o femorali nonché dell'inserto di protesi a slitta unicondylare o bicondylare o di protesi totale standard del ginocchio per sostituzione
81.47.23↔	Perforazione subcondrale del ginocchio, chirurgica a cielo aperto	81.54.45↔	Impianto dei componenti tibiali o femorali nonché dell'inserto di protesi totale speciale o vincolata del ginocchio per sostituzione
81.47.24↔	Perforazione subcondrale del ginocchio, per via artroscopica	81.54.46↔	Impianto di protesi isolata della troclea femorale per sostituzione
81.47.25↔	Perforazione subcondrale del ginocchio con inserzione di impianto acellulare, per via artroscopica	81.54.47↔	Impianto di scudo femorale condilare con bottone rotuleo per sostituzione
81.47.26↔	Impianto di sostituto cartilagineo metallico personalizzato nel ginocchio	81.54.49↔	Impianto di componenti di endoprotesi del ginocchio in caso di sostituzione, altro
81.47.27↔	Artroplastica di resezione del ginocchio	81.55↔	Revisione senza sostituzione di endoprotesi di ginocchio
81.47.28↔	Perforazione subcondrale dell'articolazione del ginocchio con inserzione di impianto acellulare, chirurgica a cielo aperto	81.56↔	Sostituzione totale della tibiotarsica
81.47.2a↔	Impianto di sostituto cartilagineo metallico non personalizzato nel ginocchio	81.57.00↔	Sostituzione dell'articolazione del piede e delle dita del piede, NAS
81.47.30↔	Altra rifissazione e sutura dell'apparato capsulo-legamentoso del ginocchio	81.57.10↔	Sostituzione dell'articolazione del piede e delle dita del piede, Endoprotesi del tarso
81.47.31↔	Altra legamentoplastica del ginocchio, chirurgica a cielo aperto	81.57.11↔	Sostituzione dell'articolazione del piede e delle dita del piede, Endoprotesi dell'avampiede o delle dita del piede
81.47.40↔	Altra riparazione del ginocchio, Rotula e apparato di sostegno	81.57.99↔	Sostituzione dell'articolazione del piede e delle dita del piede, altro
81.47.60↔	Plastica della troclea femorale con artrotomia, osteotomia del femore distale con o senza spongioplastica subcondrale	81.59.11↔	Revisione e sostituzione di endoprotesi della caviglia
81.47.90↔	Altra riparazione del ginocchio, per via artroscopica	81.59.12↔	Revisione e sostituzione di endoprotesi del tarso
81.47.99↔	Altra riparazione del ginocchio, altro	81.59.13↔	Revisione e sostituzione di endoprotesi dell'avampiede e delle dita dei piedi
81.49.10↔	Rifissazione di frammento osteocondrale, articolazione talocrurale, per via artroscopica	81.71.00↔	Artroplastica della articolazione metacarpofalangea e interfalangea con impianto, NAS
81.49.11↔	Rifissazione di frammento osteocondrale, articolazione talocrurale, chirurgica a cielo aperto	81.71.10↔	Impianto di altra endoprotesi delle articolazioni delle dita della mano
81.49.12↔	Rifissazione di frammento osteocondrale, articolazione subtalare, per via artroscopica	81.71.99↔	Artroplastica della articolazione metacarpofalangea e interfalangea con impianto, altro
81.49.13↔	Rifissazione di frammento osteocondrale, articolazione subtalare, chirurgica a cielo aperto	81.72↔	Artroplastica della articolazione metacarpofalangea e interfalangea senza impianto
81.49.26↔	Perforazione subcondrale, articolazione talocrurale, per via artroscopica	81.73↔	Sostituzione totale del polso
		81.74.00↔	Artroplastica della articolazione carpocarpale o carpometacarpale con impianto, NAS
		81.74.10↔	Impianto di endoprotesi dell'articolazione della base del pollice

81.74.99↔	Artroplastica della articolazione carpocarpale o carpometacarpale con impianto, altro	81.85.30↔	Sostituzione con protesi della superficie articolare distale dell'omero
81.75↔	Artroplastica della articolazione carpocarpale o carpometacarpale senza impianto	81.85.31↔	Altra riparazione del gomito, Protesi del capitello radiale
81.80↔	Sostituzione totale della spalla	81.85.99↔	Altra riparazione del gomito, altro
81.81↔	Sostituzione parziale della spalla	81.93.10↔	Sutura dell'apparato legamentoso della clavicola
81.82.00↔	Riparazione di lussazione ricorrente della spalla, NAS	81.93.20↔	Sutura dell'anello fibroso radio-ulnare
81.82.10↔	Riparazione di lussazione ricorrente della spalla, Rifissazione del labbro glenoideo, per via artroscopica	81.93.21↔	Sutura dell'apparato legamentoso radio-ulnare distale
81.82.11↔	Riparazione di lussazione ricorrente della spalla, Plicatura capsulare con fissazione alla glenoide, per via artroscopica	81.95.10↔	Sutura del legamento crociato anteriore del ginocchio, per via artroscopica
81.82.19↔	Riparazione di lussazione ricorrente della spalla, altro, per via artroscopica	81.95.11↔	Sutura del legamento crociato anteriore del ginocchio, chirurgica a cielo aperto
81.82.20↔	Riparazione di lussazione ricorrente della spalla, Rifissazione del limbus, chirurgica a cielo aperto	81.95.12↔	Sutura del legamento crociato posteriore del ginocchio, per via artroscopica
81.82.21↔	Riparazione di lussazione ricorrente della spalla, Plastica del margine glenoideo anteriore e posteriore	81.95.13↔	Sutura del legamento crociato posteriore del ginocchio, chirurgica a cielo aperto
81.82.22↔	Riparazione di lussazione ricorrente della spalla, Capsuloplastica anteriore e posteriore	81.95.14↔	Sutura dell'apparato capsulo-legamentoso mediale con coinvolgimento del menisco, per via artroscopica
81.82.29↔	Riparazione di lussazione ricorrente della spalla, altro, chirurgica a cielo aperto	81.95.15↔	Sutura dell'apparato capsulo-legamentoso mediale con coinvolgimento del menisco, chirurgica a cielo aperto
81.82.99↔	Riparazione di lussazione ricorrente della spalla, altro	81.96.2d↔	Altra riparazione articolare, polso, protesi della testa dell'ulna
81.83.10↔	Rifissazione di frammento osteocondrale, articolazione omero-glenoidea, per via artroscopica	81.99.11↔	Revisione artroscopica di articolazione, Articolazione omero-glenoidea
81.83.11↔	Rifissazione di frammento osteocondrale, articolazione omero-glenoidea, chirurgica a cielo aperto	81.99.12↔	Revisione artroscopica di articolazione, Articolazione acromio-clavicolare
81.83.12↔	Rifissazione di frammento osteocondrale, articolazione acromio-clavicolare, per via artroscopica	81.99.13↔	Revisione artroscopica di articolazione, Articolazione sterno-clavicolare
81.83.13↔	Rifissazione di frammento osteocondrale, articolazione acromio-clavicolare, chirurgica a cielo aperto	81.99.14↔	Revisione artroscopica di articolazione, Gomito
81.83.26↔	Perforazione subcondrale, articolazione omero-glenoidea, per via artroscopica	81.99.15↔	Revisione artroscopica di articolazione, Polso
81.83.27↔	Perforazione subcondrale, articolazione omero-glenoidea, chirurgica a cielo aperto	81.99.1a↔	Revisione artroscopica di articolazione, Articolazione del ginocchio
81.83.28↔	Perforazione subcondrale, articolazione acromio-clavicolare, per via artroscopica	81.99.1b↔	Revisione artroscopica di articolazione, Articolazione tibio-fibulare prossimale
81.83.29↔	Perforazione subcondrale, articolazione acromio-clavicolare, chirurgica a cielo aperto	81.99.1c↔	Revisione artroscopica di articolazione, Articolazione talocrurale
81.83.30↔	Perforazione subcondrale con inserzione di impianto acellulare, articolazione omero-glenoidea, per via artroscopica	81.99.1d↔	Revisione artroscopica di articolazione, Articolazione subtalare
81.83.31↔	Perforazione subcondrale con inserzione di impianto acellulare, articolazione acromio-clavicolare, per via artroscopica	81.99.1f↔	Revisione artroscopica di articolazione, Articolazione metatarso-falangea
81.83.32↔	Rifissazione del labbro glenoideo, per via artroscopica	81.99.1g↔	Revisione artroscopica di articolazione, Articolazione interfalangea del piede
81.83.33↔	Allargamento dello spazio subacromiale, per via artroscopica	81.99.21↔	Revisione chirurgica a cielo aperto di articolazione, Articolazione omero-glenoidea
81.83.34↔	Plicatura capsulare con fissazione al glenoide, per via artroscopica	81.99.22↔	Revisione chirurgica a cielo aperto di articolazione, Articolazione acromio-clavicolare
81.83.35↔	Perforazione subcondrale con inserzione di impianto acellulare, articolazione omero-glenoidea, chirurgica a cielo aperto	81.99.23↔	Revisione chirurgica a cielo aperto di articolazione, Articolazione sterno-clavicolare
81.83.36↔	Perforazione subcondrale con inserzione di impianto acellulare, articolazione acromio-clavicolare, chirurgica a cielo aperto	81.99.24↔	Revisione chirurgica a cielo aperto di articolazione, Gomito
81.83.39↔	Rifissazione e plastica artroscopica dell'apparato capsulo-legamentoso della spalla, altro, per via artroscopica	81.99.25↔	Revisione chirurgica a cielo aperto di articolazione, Polso
81.83.40↔	Artroplastica di resezione della spalla	81.99.2a↔	Revisione chirurgica a cielo aperto di articolazione, Articolazione del ginocchio
81.83.41↔	Rifissazione del limbus, chirurgica a cielo aperto	81.99.2b↔	Revisione chirurgica a cielo aperto di articolazione, Articolazione tibio-fibulare prossimale
81.83.42↔	Plastica del margine glenoideo anteriore e posteriore	81.99.2c↔	Revisione chirurgica a cielo aperto di articolazione, Articolazione talocrurale
81.83.43↔	Capsuloplastica anteriore e posteriore	81.99.2d↔	Revisione chirurgica a cielo aperto di articolazione, Articolazione subtalare
81.83.44↔	Acromioplastica con sezione del legamento coraco-acromiale, chirurgica a cielo aperto	81.99.2f↔	Revisione chirurgica a cielo aperto di articolazione, Articolazione metatarso-falangea
81.83.49↔	Rifissazione e plastica dell'apparato capsulo-legamentoso della spalla, altro, chirurgica a cielo aperto	81.99.2g↔	Revisione chirurgica a cielo aperto di articolazione, Articolazione interfalangea del piede
81.84↔	Sostituzione totale del gomito	81.99.31↔	Interventi artroscopici sulla cartilagine articolare, Articolazione omero-glenoidea
81.85.00↔	Altra riparazione del gomito, NAS	81.99.32↔	Interventi artroscopici sulla cartilagine articolare, Articolazione acromio-clavicolare
81.85.10↔	Rifissazione di frammento osteocondrale del gomito, per via artroscopica	81.99.33↔	Interventi artroscopici sulla cartilagine articolare, Articolazione sterno-clavicolare
81.85.11↔	Rifissazione di frammento osteocondrale del gomito, chirurgica a cielo aperto	81.99.34↔	Interventi artroscopici sulla cartilagine articolare, Gomito
81.85.18↔	Perforazione subcondrale del gomito, per via artroscopica	81.99.35↔	Interventi artroscopici sulla cartilagine articolare, Polso
81.85.19↔	Perforazione subcondrale del gomito, chirurgica a cielo aperto	81.99.3a↔	Interventi artroscopici sulla cartilagine articolare e sui menischi, Articolazione del ginocchio
81.85.20↔	Perforazione subcondrale del gomito con inserzione di impianto acellulare, per via artroscopica	81.99.3b↔	Interventi artroscopici sulla cartilagine articolare, Articolazione tibio-fibulare prossimale
81.85.21↔	Artroplastica di resezione del gomito	81.99.3c↔	Interventi artroscopici sulla cartilagine articolare, Articolazione talocrurale

81.99.3d↔	Interventi artroscopici sulla cartilagine articolare, Articolazione subtalare	81.99.9f↔	Altri interventi chirurgici a cielo aperto sulle strutture articolari, Articolazione metatarso-falangea
81.99.3f↔	Interventi artroscopici sulla cartilagine articolare, Articolazione metatarso-falangea	81.99.9g↔	Altri interventi chirurgici a cielo aperto sulle strutture articolari, Articolazione interfalangea del piede
81.99.3g↔	Interventi artroscopici sulla cartilagine articolare, Articolazione interfalangea del piede	81.9a.11↔	Innesto di cartilagine e impianto di colture tissutali prodotte in vitro, articolazione omero-glenoidea, per via artroscopica
81.99.41↔	Interventi chirurgici a cielo aperto sulla cartilagine articolare, Articolazione omero-glenoidea	81.9a.12↔	Innesto di cartilagine e impianto di colture tissutali prodotte in vitro, articolazione acromio-clavicolare, per via artroscopica
81.99.42↔	Interventi chirurgici a cielo aperto sulla cartilagine articolare, Articolazione acromio-clavicolare	81.9a.14↔	Innesto di cartilagine e impianto di colture tissutali prodotte in vitro, gomito, per via artroscopica
81.99.43↔	Interventi chirurgici a cielo aperto sulla cartilagine articolare, Articolazione sterno-clavicolare	81.9a.1c↔	Innesto di cartilagine e impianto di colture tissutali prodotte in vitro, articolazione del ginocchio, per via artroscopica
81.99.44↔	Interventi chirurgici a cielo aperto sulla cartilagine articolare, Gomito	81.9a.1e↔	Innesto di cartilagine e impianto di colture tissutali prodotte in vitro, articolazione talocrurale, per via artroscopica
81.99.45↔	Interventi chirurgici a cielo aperto sulla cartilagine articolare, Polso	81.9a.1f↔	Innesto di cartilagine e impianto di colture tissutali prodotte in vitro, articolazione subtalare, per via artroscopica
81.99.4a↔	Interventi chirurgici a cielo aperto sulla cartilagine articolare e sui menischi, Articolazione del ginocchio	81.9a.21↔	Innesto di cartilagine e impianto di colture tissutali prodotte in vitro, articolazione omero-glenoidea, chirurgica a cielo aperto
81.99.4b↔	Interventi chirurgici a cielo aperto sulla cartilagine articolare, Articolazione tibio-fibulare prossimale	81.9a.22↔	Innesto di cartilagine e impianto di colture tissutali prodotte in vitro, articolazione acromio-clavicolare, chirurgica a cielo aperto
81.99.4c↔	Interventi chirurgici a cielo aperto sulla cartilagine articolare, Articolazione talocrurale	81.9a.24↔	Innesto di cartilagine e impianto di colture tissutali prodotte in vitro, gomito, chirurgica a cielo aperto
81.99.4d↔	Interventi chirurgici a cielo aperto sulla cartilagine articolare, Articolazione subtalare	81.9a.2c↔	Innesto di cartilagine e impianto di colture tissutali prodotte in vitro, articolazione del ginocchio, chirurgica a cielo aperto
81.99.4f↔	Interventi chirurgici a cielo aperto sulla cartilagine articolare, Articolazione metatarso-falangea	81.9a.2e↔	Innesto di cartilagine e impianto di colture tissutali prodotte in vitro, articolazione talocrurale, chirurgica a cielo aperto
81.99.4g↔	Interventi chirurgici a cielo aperto sulla cartilagine articolare, Articolazione interfalangea del piede	81.9a.2f↔	Innesto di cartilagine e impianto di colture tissutali prodotte in vitro, articolazione subtalare, chirurgica a cielo aperto
81.99.51↔	Artrorisi e fissazione temporanea di articolazione, Articolazione omero-glenoidea	81.9a.5c↔	Innesto cartilagineo con procedura OATS (sistema di transfer osteoarticolare), mosaico-plastica, articolazione del ginocchio, per via artroscopica
81.99.52↔	Artrorisi e fissazione temporanea di articolazione, Articolazione acromio-clavicolare	81.9a.6c↔	Innesto cartilagineo con procedura OATS (sistema di transfer osteoarticolare), mosaico-plastica, articolazione del ginocchio, chirurgica a cielo aperto
81.99.53↔	Artrorisi e fissazione temporanea di articolazione, Articolazione sterno-clavicolare	82.04↔	Incisione e drenaggio dello spazio palmare o tenere
81.99.54↔	Artrorisi e fissazione temporanea di articolazione, Gomito	82.09.10↔	Altra incisione dei tessuti molli della mano, Incisione di compartimento tendineo della mano
81.99.55↔	Artrorisi e fissazione temporanea di articolazione, Polso	82.11.10↔	Tenotomia della mano, Polso, percutanea
81.99.5a↔	Artrorisi e fissazione temporanea di articolazione, Articolazione del ginocchio	82.11.11↔	Tenotomia della mano, Dita della mano, percutanea
81.99.5b↔	Artrorisi e fissazione temporanea di articolazione, Articolazione tibio-fibulare prossimale	82.11.20↔	Tenotomia della mano, chirurgica a cielo aperto
81.99.5c↔	Artrorisi e fissazione temporanea di articolazione, Articolazione talocrurale	82.11.99↔	Tenotomia della mano,
81.99.5d↔	Artrorisi e fissazione temporanea di articolazione, Articolazione subtalare	82.12↔	Fasciotomia della mano
81.99.5e↔	Artrorisi e fissazione temporanea di articolazione, Piede e dita del piede, altro	82.21↔	Asportazione di lesione della fascia [o guaina] tendinea della mano
81.99.5f↔	Artrorisi e fissazione temporanea di articolazione, Articolazione metatarso-falangea	82.22↔	Asportazione di lesione dei muscoli della mano
81.99.5g↔	Artrorisi e fissazione temporanea di articolazione, Articolazione interfalangea del piede	82.35.10↔	Fasciectomia del palmo della mano
81.99.81↔	Altri interventi artroscopici sulle strutture articolari, Polso	82.35.11↔	Fasciectomia della mano e delle dita della mano con neurolisi
81.99.82↔	Altri interventi artroscopici sulle strutture articolari, Articolazione del ginocchio	82.35.12↔	Fasciectomia della mano e delle dita della mano con neurolisi e arteriolisi
81.99.83↔	Altri interventi artroscopici sulle strutture articolari, Articolazione talocrurale	82.35.13↔	Fasciectomia della mano e delle dita della mano con artrolisi
81.99.91↔	Altri interventi chirurgici a cielo aperto sulle strutture articolari, Articolazione omero-glenoidea	82.36↔	Altra miectomia della mano
81.99.92↔	Altri interventi chirurgici a cielo aperto sulle strutture articolari, Articolazione acromio-clavicolare	82.42↔	Sutura differita dei tendini flessori della mano
81.99.93↔	Altri interventi chirurgici a cielo aperto sulle strutture articolari, Articolazione sterno-clavicolare	82.43↔	Sutura differita di altri tendini della mano
81.99.94↔	Altri interventi chirurgici a cielo aperto sulle strutture articolari, Gomito	82.44↔	Altra sutura dei tendini flessori della mano
81.99.95↔	Altri interventi chirurgici a cielo aperto sulle strutture articolari, Articolazione radio-ulnare prossimale	82.45↔	Altra sutura di altri tendini della mano
81.99.96↔	Altri interventi chirurgici a cielo aperto sulle strutture articolari, Polso	82.51↔	Avanzamento di tendini della mano
81.99.9a↔	Altri interventi chirurgici a cielo aperto sulle strutture articolari, Articolazione tibio-fibulare prossimale	82.52↔	Arretramento di tendini della mano
81.99.9b↔	Altri interventi chirurgici a cielo aperto sulle strutture articolari, Articolazione talocrurale	82.53↔	Reinserzione di tendini della mano
81.99.9c↔	Altri interventi chirurgici a cielo aperto sulle strutture articolari, Articolazione subtalare	82.54↔	Reinserzione di muscoli della mano
		82.55↔	Altra modificazione di lunghezza di tendini e muscoli della mano
		82.56↔	Altra trasposizione o trapianto di tendini della mano
		82.57.00↔	Altra trasposizione di tendini della mano, NAS
		82.57.10↔	Altra trasposizione di tendini della mano, Trasposizione di tendine flessore della mano
		82.57.99↔	Altra trasposizione di tendini della mano, altro
		82.58↔	Altra trasposizione o trapianto di muscoli della mano
		82.59↔	Altra trasposizione di muscoli della mano
		82.61↔	Intervento di ricostruzione del pollice completo di nervi e vasi sanguigni
		82.69↔	Ricostruzione del pollice, altro
		82.71↔	Ricostruzione di puleggia tendinea

82.72.00↔	Intervento di plastica sulla mano con innesto di muscolo o fascia muscolare, NAS	82.89.15↔	Resezione di briglie con ricostruzione plastica per anomalie congenite della mano
82.72.10↔	Intervento di plastica con innesto di muscolo o fascia, su un dito della mano	82.89.16↔	Trasferimento di dito del piede per sostituire un dito della mano
82.72.11↔	Intervento di plastica con innesto di muscolo o fascia, su altre parti della mano	83.63↔	Riparazione della cuffia dei rotatori
82.72.99↔	Intervento di plastica sulla mano con innesto di muscolo o fascia muscolare, altro	83.83↔	Ricostruzione di puleggia tendinea
82.79↔	Intervento di plastica sulla mano con altro innesto o impianto	83.84↔	Correzione di piede torto, NAC
82.81↔	Trasferimento di dita, ad eccezione del pollice	84.20↔	Reimpianto di un'estremità, NAS
82.82↔	Riparazione di schisi della mano	84.21↔	Reimpianto del pollice della mano
82.83↔	Riparazione di macrodattilia	84.22↔	Reimpianto di dita della mano (ad eccezione del pollice)
82.84↔	Riparazione di dito a martello	84.23.00↔	Reimpianto di avambraccio, polso o mano, NAS
82.85↔	Altra tenodesi della mano	84.23.10↔	Reimpianto di avambraccio
82.86.00↔	Altra tenoplastica della mano, NAS	84.23.12↔	Reimpianto del metacarpo
82.86.10↔	Tenoplastica di tendini flessori della mano	84.23.13↔	Reimpianto del polso
82.86.11↔	Creazione di un letto per l'innesto di tendini nella mano	84.23.99↔	Reimpianto di avambraccio, polso o mano, altro
82.86.12↔	Revisione senza sostituzione di innesto tendineo della mano	84.24.00↔	Reimpianto a livello del gomito o del braccio, NAS
82.86.13↔	Sostituzione di innesto tendineo della mano	84.24.11↔	Reimpianto a livello del gomito
82.86.99↔	Altra tenoplastica della mano, altro	84.24.12↔	Reimpianto del braccio
82.89.10↔	Plastica delle guaine tendinee della mano	84.24.99↔	Reimpianto a livello del gomito o del braccio, altro
82.89.11↔	Rifissazione ossea di legamenti della mano, Carpo e metacarpo	84.25↔	Reimpianto di dito del piede
82.89.12↔	Rifissazione ossea di legamenti di mano, altri legamenti della mano	84.26↔	Reimpianto del piede
82.89.13↔	Distrazione transarticolare dei tessuti molli per anomalie congenite della mano	84.27.00↔	Reimpianto della gamba o della caviglia, NAS
82.89.14↔	Radializzazione per anomalie congenite della mano	84.27.11↔	Reimpianto a livello del ginocchio
		84.27.12↔	Reimpianto della gamba
		84.27.99↔	Reimpianto della gamba o della caviglia, altro
		84.29↔	Reimpianto di un'estremità, altro
		84.99.31↔	Trapianto di avambraccio, polso o mano

Funzione

Terapia intensiva complessa >
980 / 1104 punti risorse



Terapia intensiva complessa > 980 / 1104 punti risorse

Terapia intensiva complessa > 980 / 1104 punti risorse

Terapia intensiva complessa > 980 / 1104 punti risorse

Procedura nella tabella INTKII-1

Procedura INTKII-1

99.b7.17†↔	Terapia intensiva complessa, da 1105 a 1380 punti risorse	99.b7.2c†↔	Terapia intensiva complessa in età infantile (procedura di base), da 2647 a 2940 punti risorse
99.b7.18†↔	Terapia intensiva complessa, da 1381 a 1656 punti risorse	99.b7.2d†↔	Terapia intensiva complessa in età infantile (procedura di base), da 2941 a 3430 punti risorse
99.b7.1a†↔	Terapia intensiva complessa, da 1657 a 1932 punti risorse	99.b7.2e†↔	Terapia intensiva complessa in età infantile (procedura di base), da 3431 a 3920 punti risorse
99.b7.1b†↔	Terapia intensiva complessa, da 1933 a 2208 punti risorse	99.b7.2f†↔	Terapia intensiva complessa in età infantile (procedura di base), da 3921 a 4410 punti risorse
99.b7.1c†↔	Terapia intensiva complessa, da 2209 a 2484 punti risorse	99.b7.2g†↔	Terapia intensiva complessa in età infantile (procedura di base), da 4411 a 4900 punti risorse
99.b7.1d†↔	Terapia intensiva complessa, da 2485 a 2760 punti risorse	99.b7.2h†↔	Terapia intensiva complessa in età infantile (procedura di base), da 4901 a 5880 punti risorse
99.b7.1e†↔	Terapia intensiva complessa, da 2761 a 3220 punti risorse	99.b7.2i†↔	Terapia intensiva complessa in età infantile (procedura di base), da 5881 a 6860 punti risorse
99.b7.1f†↔	Terapia intensiva complessa, da 3221 a 3680 punti risorse	99.b7.2j†↔	Terapia intensiva complessa in età infantile (procedura di base), da 6861 a 7840 punti risorse
99.b7.1g†↔	Terapia intensiva complessa, da 3681 a 4600 punti risorse	99.b7.2k†↔	Terapia intensiva complessa in età infantile (procedura di base), da 7841 a 9800 punti risorse
99.b7.1h†↔	Terapia intensiva complessa, da 4601 a 5520 punti risorse	99.b7.2l†↔	Terapia intensiva complessa in età infantile (procedura di base), da 9801 a 11760 punti risorse
99.b7.1i†↔	Terapia intensiva complessa, da 5521 a 7360 punti risorse	99.b7.2m†↔	Terapia intensiva complessa in età infantile (procedura di base), da 11761 a 13720 punti risorse
99.b7.1j†↔	Terapia intensiva complessa, da 7361 a 9200 punti risorse	99.b7.2n†↔	Terapia intensiva complessa in età infantile (procedura di base), da 13721 a 16660 punti risorse
99.b7.1k†↔	Terapia intensiva complessa, da 9201 a 11040 punti risorse	99.b7.2o†↔	Terapia intensiva complessa in età infantile (procedura di base), da 16661 a 19600 punti risorse
99.b7.1l†↔	Terapia intensiva complessa, da 11041 a 13800 punti risorse	99.b7.2p†↔	Terapia intensiva complessa in età infantile (procedura di base), 19601 punti risorse o più
99.b7.1m†↔	Terapia intensiva complessa, da 13801 a 16560 punti risorse		
↔			
99.b7.1n†↔	Terapia intensiva complessa, da 16561 a 19320 punti risorse		
99.b7.1o†↔	Terapia intensiva complessa, 19321 punti risorse o più		
99.b7.25†↔	Terapia intensiva complessa in età infantile (procedura di base), da 981 a 1176 punti risorse		
99.b7.26†↔	Terapia intensiva complessa in età infantile (procedura di base), da 1177 a 1470 punti risorse		
99.b7.27†↔	Terapia intensiva complessa in età infantile (procedura di base), da 1471 a 1764 punti risorse		
99.b7.28†↔	Terapia intensiva complessa in età infantile (procedura di base), da 1765 a 2058 punti risorse		
99.b7.2a†↔	Terapia intensiva complessa in età infantile (procedura di base), da 2059 a 2352 punti risorse		
99.b7.2b†↔	Terapia intensiva complessa in età infantile (procedura di base), da 2353 a 2646 punti risorse		

Funzione

Trattamento riabilitativo
precoce geriatrico complesso



Trattamento riabilitativo precoce geriatrico complesso

Trattamento riabilitativo precoce geriatrico complesso

Trattamento riabilitativo precoce geriatrico complesso

Procedura nella tabella GFK-1

Procedura GFK-1

93.89.95‡↔ Riabilitazione geriatrica acuta, da almeno 14 a 20 giorni di trattamento

93.89.96‡↔ Riabilitazione geriatrica acuta, 21 e più giorni di trattamento

Funzione

Trattamento riabilitativo
precoce



Funz
FR

Trattamento riabilitativo precoce

Trattamento riabilitativo precoce

Riabilitazione precoce

Procedura nella tabella FR-1

Procedura FR-1

93.86.f1†↔	Impiego medio di 20 unità terapeutiche (di almeno 30 minuti l'una) settimanali	93.86.n1†↔	Impiego medio di 20 unità terapeutiche (di almeno 30 minuti l'una) settimanali
93.86.f2†↔	Impiego medio di 30 unità terapeutiche (di almeno 30 minuti l'una) settimanali	93.86.n2†↔	Impiego medio di 30 unità terapeutiche (di almeno 30 minuti l'una) settimanali
93.86.g1†↔	Impiego medio di 20 unità terapeutiche (di almeno 30 minuti l'una) settimanali	93.86.o1†↔	Impiego medio di 20 unità terapeutiche (di almeno 30 minuti l'una) settimanali
93.86.g2†↔	Impiego medio di 30 unità terapeutiche (di almeno 30 minuti l'una) settimanali	93.86.o2†↔	Impiego medio di 30 unità terapeutiche (di almeno 30 minuti l'una) settimanali
93.86.h1†↔	Impiego medio di 20 unità terapeutiche (di almeno 30 minuti l'una) settimanali	93.89.1l†↔	Riabilitazione precoce neurologica-neurochirurgica, da almeno 14 a 20 giorni di trattamento
93.86.h2†↔	Impiego medio di 30 unità terapeutiche (di almeno 30 minuti l'una) settimanali	93.89.1m†↔	Riabilitazione precoce neurologica-neurochirurgica, da almeno 21 a 27 giorni di trattamento
93.86.i1†↔	Impiego medio di 20 unità terapeutiche (di almeno 30 minuti l'una) settimanali	93.89.1n†↔	Riabilitazione precoce neurologica-neurochirurgica, da almeno 28 a 41 giorni di trattamento
93.86.i2†↔	Impiego medio di 30 unità terapeutiche (di almeno 30 minuti l'una) settimanali	93.89.1o†↔	Riabilitazione precoce neurologica-neurochirurgica, da almeno 42 a 55 giorni di trattamento
93.86.j1†↔	Impiego medio di 20 unità terapeutiche (di almeno 30 minuti l'una) settimanali	93.89.1p†↔	Riabilitazione precoce neurologica-neurochirurgica, da almeno 56 a 69 giorni di trattamento
93.86.j2†↔	Impiego medio di 30 unità terapeutiche (di almeno 30 minuti l'una) settimanali	93.89.1q†↔	Riabilitazione precoce neurologica-neurochirurgica, da almeno 70 a 83 giorni di trattamento
93.86.k1†↔	Impiego medio di 20 unità terapeutiche (di almeno 30 minuti l'una) settimanali	93.89.1r†↔	Riabilitazione precoce neurologica-neurochirurgica, da almeno 84 a 97 giorni di trattamento
93.86.k2†↔	Impiego medio di 30 unità terapeutiche (di almeno 30 minuti l'una) settimanali	93.89.1s†↔	Riabilitazione precoce neurologica-neurochirurgica, da almeno 98 a 125 giorni di trattamento
93.86.l1†↔	Impiego medio di 20 unità terapeutiche (di almeno 30 minuti l'una) settimanali	93.89.1t†↔	Riabilitazione precoce neurologica-neurochirurgica, da almeno 126 a 153 giorni di trattamento
93.86.l2†↔	Impiego medio di 30 unità terapeutiche (di almeno 30 minuti l'una) settimanali	93.89.1u†↔	Riabilitazione precoce neurologica-neurochirurgica, da almeno 154 a 181 giorni di trattamento
93.86.m1†↔	Impiego medio di 20 unità terapeutiche (di almeno 30 minuti l'una) settimanali	93.89.1v†↔	Riabilitazione precoce neurologica-neurochirurgica, da almeno 182 giorni di trattamento e più
93.86.m2†↔	Impiego medio di 30 unità terapeutiche (di almeno 30 minuti l'una) settimanali		

Funzione

Terapia intensiva complessa >
392 / 552 punti risorse



Terapia intensiva complessa > 392 / 552 punti risorse

Terapia intensiva complessa > 392 / 552 punti risorse

Terapia intensiva complessa > 392 / 552 punti risorse

Procedura nella tabella INTKI-1

Procedura INTKI-1

99.b7.15†↔	Terapia intensiva complessa, da 553 a 828 punti risorse	99.b7.2a†↔	Terapia intensiva complessa in età infantile (procedura di base), da 2059 a 2352 punti risorse
99.b7.16†↔	Terapia intensiva complessa, da 829 a 1104 punti risorse	99.b7.2b†↔	Terapia intensiva complessa in età infantile (procedura di base), da 2353 a 2646 punti risorse
99.b7.17†↔	Terapia intensiva complessa, da 1105 a 1380 punti risorse	99.b7.2c†↔	Terapia intensiva complessa in età infantile (procedura di base), da 2647 a 2940 punti risorse
99.b7.18†↔	Terapia intensiva complessa, da 1381 a 1656 punti risorse	99.b7.2d†↔	Terapia intensiva complessa in età infantile (procedura di base), da 2941 a 3430 punti risorse
99.b7.1a†↔	Terapia intensiva complessa, da 1657 a 1932 punti risorse	99.b7.2e†↔	Terapia intensiva complessa in età infantile (procedura di base), da 3431 a 3920 punti risorse
99.b7.1b†↔	Terapia intensiva complessa, da 1933 a 2208 punti risorse	99.b7.2f†↔	Terapia intensiva complessa in età infantile (procedura di base), da 3921 a 4410 punti risorse
99.b7.1c†↔	Terapia intensiva complessa, da 2209 a 2484 punti risorse	99.b7.2g†↔	Terapia intensiva complessa in età infantile (procedura di base), da 4411 a 4900 punti risorse
99.b7.1d†↔	Terapia intensiva complessa, da 2485 a 2760 punti risorse	99.b7.2h†↔	Terapia intensiva complessa in età infantile (procedura di base), da 4901 a 5880 punti risorse
99.b7.1e†↔	Terapia intensiva complessa, da 2761 a 3220 punti risorse	99.b7.2i†↔	Terapia intensiva complessa in età infantile (procedura di base), da 5881 a 6860 punti risorse
99.b7.1f†↔	Terapia intensiva complessa, da 3221 a 3680 punti risorse	99.b7.2j†↔	Terapia intensiva complessa in età infantile (procedura di base), da 6861 a 7840 punti risorse
99.b7.1g†↔	Terapia intensiva complessa, da 3681 a 4600 punti risorse	99.b7.2k†↔	Terapia intensiva complessa in età infantile (procedura di base), da 7841 a 9800 punti risorse
99.b7.1h†↔	Terapia intensiva complessa, da 4601 a 5520 punti risorse	99.b7.2l†↔	Terapia intensiva complessa in età infantile (procedura di base), da 9801 a 11760 punti risorse
99.b7.1i†↔	Terapia intensiva complessa, da 5521 a 7360 punti risorse	99.b7.2m†↔	Terapia intensiva complessa in età infantile (procedura di base), da 11761 a 13720 punti risorse
99.b7.1j†↔	Terapia intensiva complessa, da 7361 a 9200 punti risorse	99.b7.2n†↔	Terapia intensiva complessa in età infantile (procedura di base), da 13721 a 16660 punti risorse
99.b7.1k†↔	Terapia intensiva complessa, da 9201 a 11040 punti risorse	99.b7.2o†↔	Terapia intensiva complessa in età infantile (procedura di base), da 16661 a 19600 punti risorse
99.b7.1l†↔	Terapia intensiva complessa, da 11041 a 13800 punti risorse	99.b7.2p†↔	Terapia intensiva complessa in età infantile (procedura di base), 19601 punti risorse o più
99.b7.1m†↔	Terapia intensiva complessa, da 13801 a 16560 punti risorse		
99.b7.1n†↔	Terapia intensiva complessa, da 16561 a 19320 punti risorse		
99.b7.1o†↔	Terapia intensiva complessa, 19321 punti risorse o più		
99.b7.22†↔	Terapia intensiva complessa in età infantile (procedura di base), da 393 a 588 punti risorse		
99.b7.23†↔	Terapia intensiva complessa in età infantile (procedura di base), da 589 a 784 punti risorse		
99.b7.24†↔	Terapia intensiva complessa in età infantile (procedura di base), da 785 a 980 punti risorse		
99.b7.25†↔	Terapia intensiva complessa in età infantile (procedura di base), da 981 a 1176 punti risorse		
99.b7.26†↔	Terapia intensiva complessa in età infantile (procedura di base), da 1177 a 1470 punti risorse		
99.b7.27†↔	Terapia intensiva complessa in età infantile (procedura di base), da 1471 a 1764 punti risorse		
99.b7.28†↔	Terapia intensiva complessa in età infantile (procedura di base), da 1765 a 2058 punti risorse		

Funzione

Procedura OR estesa in più
tempi



Procedura OR estesa in più tempi

Procedura OR estesa in più tempi

Procedure OR complesse in più tempi e schema chemioterapico

Almeno due Procedure nella tabella MKOR-1 e almeno due Trattamenti, che sono temporalmente distanti di almeno un giorno nella [almeno due Procedure nella tabella MKOR-1] o Procedura nella tabella MKOR-1 e Procedura nella tabella MKOR-2

Procedura MKOR-1

00.65.00↔	Inserzione percutanea di altro(i) stent vascolare(i) intracranico(i), NAS	01.25.21↔	Altra craniectomia, Nuova craniectomia per rimozione di materiale alloplastico o di sistema di somministrazione farmacologica dalle ossa del cranio o dallo spazio epidurale
00.65.11↔	Inserzione percutanea transluminale di microstent(s) vascolari intracranici	01.32.00↔	Lobotomia e trattotomia, NAS
00.65.99↔	Inserzione percutanea di altro(i) stent vascolare(i) intracranico(i), altro	01.32.10↔	Lobotomia e trattotomia, Cingolotomia
01.12.00↔	Biopsia mediante craniotomia (a cielo aperto) delle meningi cerebrali, NAS	01.32.11↔	Lobotomia e trattotomia, Transezione subpiale
01.12.10↔	Biopsia stereotassica mediante craniotomia (a cielo aperto) delle meningi cerebrali	01.32.12↔	Lobotomia e trattotomia, Lobotomie multiple
01.12.99↔	Biopsia mediante craniotomia (a cielo aperto) delle meningi cerebrali, altro	01.32.20↔	Lobotomia e trattotomia, Interruzione stereotassica di sistemi di vie encefaliche
01.13.00↔	Biopsia chiusa [percutanea] [agobiopsia] di lesione cerebrale, NAS	01.32.99↔	Lobotomia e trattotomia, altro
01.13.10↔	Biopsia stereotassica chiusa [percutanea] [agobiopsia] di lesione cerebrale	01.39.10↔	Altre incisioni cerebrali per evacuazione di ematoma intracerebrale
01.13.99↔	Biopsia chiusa [percutanea] [agobiopsia] di lesione cerebrale, altro	01.39.11↔	Altre incisioni cerebrali per evacuazione di ascesso intracerebrale
01.14.00↔	Biopsia a cielo aperto del cervello, NAS	01.39.19↔	Altre incisioni cerebrali, evacuazione di altro liquido intracerebrale
01.14.10↔	Biopsia stereotassica a cielo aperto del cervello	01.39.20↔	Altre incisioni cerebrali, Evacuazione stereotassica di ematoma intracranico
01.14.99↔	Biopsia a cielo aperto del cervello, altro	01.39.21↔	Altre incisioni cerebrali, Evacuazione stereotassica di ascesso intracranico
01.15↔	Biopsia del cranio	01.39.29↔	Altre incisioni cerebrali, Evacuazione stereotassica di altro liquido intracranico
01.18.20↔	Biopsia a cielo aperto di vaso sanguigno intracranico	01.39.30↔	Altre incisioni cerebrali, Rimozione di corpo estraneo intracerebrale
01.18.21↔	Biopsia stereotassica a cielo aperto di vaso sanguigno intracranico	01.41↔	Interventi sul talamo
01.18.29↔	Biopsia a cielo aperto di vaso sanguigno intracranico, altro	01.42↔	Interventi sul globo pallido
01.21↔	Incisione e drenaggio dei seni cranici	01.51.10↔	Asportazione di tessuto tumorale dalle meningi cerebrali con isolamento di tessuto adiacente infiltrato
01.23.10↔	Riapertura di pregressa craniotomia con inserzione di drenaggio	01.52.00↔	Emisferectomia, NAS
01.23.20↔	Riapertura di pregressa craniotomia con rimozione di materiale alloplastico o di sistema di somministrazione farmacologica dalle ossa del cranio	01.52.10↔	Emisferectomia, tessuto tumorale intracerebrale di origine cerebrale
01.23.21↔	Riapertura di pregressa craniotomia con rimozione di materiale alloplastico o di sistema di somministrazione farmacologica dallo spazio epidurale	01.52.11↔	Emisferectomia, tessuto tumorale intracerebrale di origine extracerebrale
01.23.29↔	Riapertura di pregressa craniotomia con rimozione di altro materiale	01.52.99↔	Emisferectomia, altro
01.24.10↔	Altra craniotomia con decompressione	01.53.00↔	Lobectomia cerebrale, NAS
01.24.11↔	Altra craniotomia per evacuazione di ematoma epidurale	01.53.10↔	Lobectomia cerebrale, tessuto tumorale intracerebrale di origine cerebrale
01.24.12↔	Altra craniotomia per evacuazione di empiema epidurale	01.53.11↔	Lobectomia cerebrale, tessuto tumorale intracerebrale di origine extracerebrale
01.24.13↔	Altra craniotomia, Inserzione di materiale alloplastico o di sistema di somministrazione farmacologica nelle ossa del cranio o nello spazio epidurale	01.53.99↔	Lobectomia cerebrale, altro
01.24.14↔	Altra craniotomia, rimozione di materiale alloplastico o di sistema di somministrazione farmacologica dalle ossa del cranio o dallo spazio epidurale	01.59.10↔	Altra asportazione di tessuto tumorale intracerebrale di origine cerebrale
01.24.15↔	Altra craniotomia, Rimozione di corpo estraneo dalle ossa del cranio o dallo spazio epidurale	01.59.11↔	Altra asportazione di tessuto tumorale intracerebrale di origine extracerebrale
01.24.16↔	Altra craniotomia, altro drenaggio di liquido epidurale o per altri motivi	01.59.12↔	Altra asportazione o distruzione di lesione o di tessuto cerebrale, sbrigliamento di contusione cerebrale
01.25.10↔	Altra craniectomia con decompressione	01.59.20↔	Altra distruzione di tessuto tumorale intracerebrale di origine cerebrale
01.25.11↔	Altra craniectomia per evacuazione di ematoma epidurale	01.59.21↔	Altra distruzione di tessuto tumorale intracerebrale di origine extracerebrale
01.25.12↔	Altra craniectomia per evacuazione di empiema epidurale	02.02↔	Riposizionamento di frammenti di frattura affossata del cranio
01.25.13↔	Altra craniectomia per rimozione di corpo estraneo dalle ossa del cranio o dallo spazio epidurale	02.03↔	Formazione di opercoli cranici
01.25.14↔	Altra craniectomia, Inserzione di materiale alloplastico o di sistema di somministrazione farmacologica nelle ossa del cranio o nello spazio epidurale	02.05.10↔	Inserzione di impianto CAD nel neurocranio senza interessamento dello splancnocranio, difetto semplice
01.25.19↔	Altra craniectomia, per drenaggio di liquido epidurale o per altri motivi	02.05.11↔	Inserzione di impianto CAD nel neurocranio senza interessamento dello splancnocranio, difetto maggiore o complesso
01.25.20↔	Altra craniectomia, Nuova craniectomia con inserzione di drenaggio	02.05.20↔	Inserzione di impianto CAD nel neurocranio con interessamento di orbita, regione temporale o seno frontale, fino a 2 regioni
		02.05.30↔	Inserzione di impianto CAD nel neurocranio con interessamento di più regioni dello splancnocranio, da 3 regioni

02.06.10↔	Cranioplastica fronto-orbitale per spostamento osseo	03.4x.22↔	Asportazione o distruzione di altra lesione delle radici e dei gangli spinali
02.06.20↔	Riparazione del neurocranio senza interessamento dello splancnocranio, con impianto semplice (cemento osseo, materiale alloplastico)	03.4x.29↔	Asportazione o distruzione di altra lesione del midollo o delle meningi spinali, altro
02.06.30↔	Riparazione di neurocranio e splancnocranio o del solo splancnocranio, con impianto semplice (cemento osseo, materiale alloplastico)	03.4x.99↔	Asportazione o distruzione di lesione del midollo o delle meningi spinali, altro
02.12.22↔	Altra duraplastica con cranioplastica del passaggio craniocervicale	03.51↔	Riparazione di meningocele spinale
02.14↔	Plessectomia coroidea	03.52↔	Riparazione di mielomeningocele spinale
02.2↔	Ventricolostomia	03.59.10↔	Altri interventi di riparazione o plastica sulle strutture del canale vertebrale, Chiusura di diastematomielia
02.31↔	Shunt fra ventricolo e strutture del capo e del collo	03.59.11↔	Altri interventi di riparazione o plastica sulle strutture del canale vertebrale, Sezione di filo terminale
02.32↔	Shunt fra ventricolo e sistema circolatorio	03.59.12↔	Altri interventi di riparazione o plastica sulle strutture del canale vertebrale, Chiusura di fistola spinale
02.33↔	Shunt fra ventricolo e cavità toracica	03.71↔	Shunt spinale subaracnoideo-peritoneale
02.34↔	Shunt fra ventricolo, cavità addominale e i suoi organi	03.72↔	Shunt spinale subaracnoideo ureterale
02.35↔	Shunt fra ventricolo ed apparato urinario	03.79↔	Shunt spinale, altro
02.51.00↔	Sinangiosi, NAS	03.93.10↔	Impianto o sostituzione di elettrodo(i) di neurostimolatore epidurale temporaneo, sistema a elettrodo singolo, stimolazione di prova
02.51.11↔	EDAS (encefalo-duro-arterio-sinangiosi)	03.93.11↔	Impianto o sostituzione di elettrodo(i) di neurostimolatore epidurale temporaneo, sistema a più elettrodi, stimolazione di prova
02.51.12↔	EDS (encefalo-duro-sinangiosi), posa della dura madre invertita sulla corteccia cerebrale	03.93.20↔	Impianto o sostituzione di elettrodo(i) di neurostimolatore epidurale permanente, sistema a elettrodo singolo, stimolazione continua, percutanea
02.51.13↔	EDS (encefalo-duro-sinangiosi), posa di un'arteria e della dura madre invertita sulla corteccia cerebrale	03.93.21↔	Impianto o sostituzione di elettrodo(i) di neurostimolatore epidurale permanente, sistema a più elettrodi, stimolazione continua, percutanea
02.51.14↔	EMS (encefalo-mio-sinangiosi)	03.93.22↔	Impianto o sostituzione di elettrodo(i) di neurostimolatore epidurale permanente, sistema a elettrodo singolo, stimolazione continua, chirurgica a cielo aperto
02.51.15↔	EGPS (encefalo-galea-periostio-sinangiosi)	03.93.23↔	Impianto o sostituzione di elettrodo(i) di neurostimolatore epidurale permanente, sistema a più elettrodi, stimolazione continua, chirurgica a cielo aperto
02.51.99↔	Sinangiosi, altro	03.93.30↔	Impianto o sostituzione di elettrodo subdurale per stimolazione della radice anteriore
02.93.30↔	Impianto o sostituzione di elettrodo(i) di neurostimolatore intracranico, NAS	03.93.99↔	Impianto o sostituzione di elettrodo(i) di neurostimolatore spinale, altro
02.93.31↔	Impianto o sostituzione di microelettrodi temporanei per derivazione e stimolazione uniloculare	03.97↔	Revisione di shunt spinale
02.93.32↔	Impianto o sostituzione di microelettrodi temporanei per derivazione e stimolazione multiloculare	03.9a.10↔	Impianto o sostituzione di generatore d'impulsi di neurostimolatore epidurale, NAS
02.93.33↔	Impianto o sostituzione di microelettrodi permanenti per derivazione e stimolazione uniloculare	03.9a.11↔	Impianto o sostituzione di generatore d'impulsi di neurostimolatore epidurale, sistema a elettrodo singolo, non ricaricabile
02.93.34↔	Impianto o sostituzione di microelettrodi permanenti per derivazione e stimolazione multiloculare	03.9a.12↔	Impianto o sostituzione di generatore d'impulsi di neurostimolatore epidurale, sistema a più elettrodi, non ricaricabile
02.93.39↔	Impianto o sostituzione di elettrodo(i) di neurostimolatore intracranico, altro	03.9a.13↔	Impianto o sostituzione di generatore d'impulsi di neurostimolatore epidurale, sistema a più elettrodi, ricaricabile
02.96↔	Applicazione di elettrodi sfenoidali	03.9a.19↔	Impianto o sostituzione di generatore d'impulsi di neurostimolatore epidurale, altro
02.97.10↔	Impianto o sostituzione di generatore d'impulsi di neurostimolatore intracranico, NAS	03.9a.21↔	Impianto o sostituzione di generatore d'impulsi di neurostimolatore della radice anteriore
02.97.11↔	Impianto o sostituzione di generatore d'impulsi di neurostimolatore intracranico, sistema a elettrodo singolo, non ricaricabile	04.01.00↔	Asportazione di neurinoma acustico, NAS
02.97.12↔	Impianto o sostituzione di generatore d'impulsi di neurostimolatore intracranico, sistema a più elettrodi, non ricaricabile	04.01.10↔	Asportazione di neurinoma acustico mediante craniotomia
02.97.13↔	Impianto o sostituzione di generatore d'impulsi di neurostimolatore intracranico, sistema a più elettrodi, ricaricabile	04.01.11↔	Asportazione di neurinoma acustico, Approccio translabirintico
02.97.19↔	Impianto o sostituzione di generatore d'impulsi di neurostimolatore intracranico, altro	04.01.99↔	Asportazione di neurinoma acustico, altro
02.99.10↔	Interventi stereotassici sul sistema liquorale	04.02↔	Sezione del nervo trigemino
02.99.11↔	Impianto o espianto stereotassico di materiale radioattivo quale intervento indipendente	04.05.00↔	Gangliectomia e distruzione del ganglio di Gasser, NAS
02.99.12↔	Impianto stereotassico di tessuto nel cranio, nel cervello e nelle meningi cerebrali	04.05.10↔	Gangliectomia del ganglio di Gasser
02.99.13↔	Instillazione stereotassica di medicinali quale intervento indipendente	04.08.00↔	Fenestrazione della guaina del nervo ottico, NAS
02.99.14↔	Impianto, revisione o sostituzione stereotassica di cateteri intracerebrali per infusione intraventricolare	04.08.10↔	Altri interventi sul nervo ottico
02.99.50↔	Impianto e rimozione di sistema di cateteri a palloncino per brachiterapia intracerebrale	04.08.99↔	Fenestrazione della guaina del nervo ottico, altro
03.4x.10↔	Asportazione o distruzione di tessuto tumorale del midollo spinale (intramidollare)	04.41↔	Decompressione della radice del trigemino
03.4x.11↔	Asportazione o distruzione di tessuto tumorale delle meningi spinali e ossa	04.51.09↔	Innesto di nervi cranici o periferici, altro
03.4x.12↔	Asportazione o distruzione di tessuto tumorale delle radici e dei gangli spinali	04.51.10↔	Innesto del tratto extracranico di nervi cranici
03.4x.19↔	Asportazione o distruzione di tessuto tumorale del midollo o delle meningi spinali, altro	04.51.11↔	Innesto del plesso brachiale e di nervi della spalla
03.4x.20↔	Asportazione o distruzione di altra lesione del midollo spinale (intramidollare)	04.51.12↔	Innesto di nervi del braccio e della mano
03.4x.21↔	Asportazione o distruzione di altra lesione delle meningi spinali	04.51.13↔	Innesto di nervi del tronco e delle estremità inferiori
		04.51.19↔	Innesto di altri nervi cranici o periferici
		04.6x.00↔	Trasposizione di nervi cranici e periferici, NAS

04.6x.10↔	Trasposizione del tratto extracranico di nervi cranici con sutura epineurale primaria	04.79.23↔	Innesto e trasposizione di nervi della spalla con sutura interfascicolare
04.6x.11↔	Trasposizione del tratto extracranico di nervi cranici con sutura epineurale secondaria	04.79.24↔	Innesto e trasposizione di nervi del braccio e della mano con sutura interfascicolare
04.6x.12↔	Trasposizione del tratto extracranico di nervi cranici con sutura interfascicolare primaria e secondaria	04.79.25↔	Innesto e trasposizione di nervi del tronco e delle estremità inferiori con sutura interfascicolare
04.6x.20↔	Trasposizione del plesso brachiale con sutura epineurale primaria	04.79.29↔	Innesto e trasposizione di nervo con sutura interfascicolare, altro
04.6x.21↔	Trasposizione del plesso brachiale con sutura epineurale secondaria	04.95.10↔	Impianto o sostituzione di generatore d'impulsi di neurostimolatore periferico, NAS
04.6x.22↔	Trasposizione del plesso brachiale con sutura interfascicolare primaria	04.95.11↔	Impianto o sostituzione di generatore d'impulsi di neurostimolatore periferico, sistema a elettrodo singolo, non ricaricabile
04.6x.23↔	Trasposizione del plesso brachiale con sutura interfascicolare secondaria	04.95.12↔	Impianto o sostituzione di generatore d'impulsi di neurostimolatore periferico, sistema a più elettrodi, non ricaricabile
04.6x.30↔	Trasposizione di nervi della spalla con sutura epineurale primaria e secondaria	04.95.13↔	Impianto o sostituzione di generatore d'impulsi di neurostimolatore periferico, sistema a più elettrodi, ricaricabile
04.6x.31↔	Trasposizione di nervi della spalla con sutura interfascicolare primaria e secondaria	04.95.14↔	Impianto o sostituzione di generatore d'impulsi di stimolatore del nervo vago
04.6x.40↔	Trasposizione di nervi del braccio con sutura epineurale primaria	04.95.19↔	Impianto o sostituzione di generatore d'impulsi di neurostimolatore periferico, altro
04.6x.41↔	Trasposizione di nervi del braccio con sutura epineurale secondaria	06.2x.00↔	Emitiroidectomia monolaterale, NAS
04.6x.42↔	Trasposizione di nervi del braccio con sutura interfascicolare primaria	06.2x.11↔	Emitiroidectomia monolaterale senza paratiroidectomia
04.6x.43↔	Trasposizione di nervi del braccio con sutura interfascicolare secondaria	06.2x.12↔	Emitiroidectomia monolaterale con paratiroidectomia
04.6x.50↔	Trasposizione di nervi del tronco e delle estremità inferiori con sutura epineurale primaria e secondaria	06.2x.99↔	Emitiroidectomia monolaterale, altro
04.6x.51↔	Trasposizione di nervi del tronco e delle estremità inferiori con sutura interfascicolare primaria e secondaria	06.4x.00↔	Tiroidectomia completa (totale), NAS
04.6x.60↔	Trasposizione di nervi della mano con sutura interfascicolare primaria e secondaria	06.4x.10↔	Tiroidectomia completa (totale) senza paratiroidectomia
04.6x.70↔	Trasposizione con neurolisi e decompressione del tratto extracranico di nervi cranici	06.4x.11↔	Tiroidectomia completa (totale) con paratiroidectomia
04.6x.71↔	Trasposizione con neurolisi e decompressione del plesso brachiale o di nervi della spalla	06.4x.99↔	Tiroidectomia completa (totale), altro
04.6x.72↔	Trasposizione con neurolisi e decompressione di nervi del braccio	06.50.00↔	Tiroidectomia retrosternale, NAS
04.6x.73↔	Trasposizione con neurolisi e decompressione di nervi della mano	06.50.10↔	Tiroidectomia retrosternale mediante sternotomia
04.6x.74↔	Trasposizione con neurolisi e decompressione di nervi del tronco e delle estremità inferiori	06.50.99↔	Tiroidectomia retrosternale, altro
04.6x.75↔	Trasposizione di altri nervi cranici e periferici (incl. neurolisi, decompressione, sutura epineurale e interfascicolare)	06.51.00↔	Tiroidectomia retrosternale parziale, NAS
04.6x.99↔	Trasposizione di nervi cranici e periferici, altro	06.51.10↔	Tiroidectomia retrosternale parziale mediante sternotomia
04.71↔	Anastomosi ipoglosso-facciale	06.51.99↔	Tiroidectomia retrosternale parziale, altro
04.72↔	Anastomosi accessorio-facciale	06.52.00↔	Tiroidectomia retrosternale completa (totale), NAS
04.73↔	Anastomosi accessorio-ipoglosso	06.52.10↔	Tiroidectomia retrosternale completa mediante sternotomia
04.74.00↔	Altre anastomosi di nervi cranici o periferici, NAS	06.52.99↔	Tiroidectomia retrosternale completa (totale), altro
04.74.10↔	Anastomosi fascio-fasciale di nervo	06.81.00↔	Paratiroidectomia completa, NAS
04.74.11↔	Anastomosi intercosto-fascicolare di nervo	06.81.10↔	Paratiroidectomia completa, senza reimpianto
04.74.99↔	Altre anastomosi di nervi cranici o periferici, altro	06.81.13↔	Paratiroidectomia completa mediante sternotomia, senza reimpianto
04.75↔	Revisione di pregressa ricostruzione di nervi cranici e periferici	06.81.99↔	Paratiroidectomia completa, altro
04.76↔	Riparazione di lesioni traumatiche di vecchia data di nervi cranici e periferici	06.89.00↔	Paratiroidectomia parziale, NAS
04.79.10↔	Innesto e trasposizione del tratto extracranico di nervi cranici con sutura epineurale	06.89.11↔	Riesplorazione con paratiroidectomia parziale
04.79.11↔	Innesto e trasposizione del plesso brachiale con sutura epineurale	06.94↔	Reimpianto di tessuto tiroideo
04.79.12↔	Innesto e trasposizione di nervi della spalla con sutura epineurale	06.95.00↔	Reimpianto di tessuto paratiroideo, NAS
04.79.13↔	Innesto e trasposizione di nervi del braccio e della mano con sutura epineurale	06.95.10↔	Paratiroidectomia completa, con reimpianto, NAS
04.79.14↔	Innesto e trasposizione di nervi del tronco e delle estremità inferiori con sutura epineurale	06.95.11↔	Paratiroidectomia completa, con reimpianto ortotopico
04.79.19↔	Innesto e trasposizione del tratto extracranico di nervi cranici con sutura epineurale, altro	06.95.12↔	Paratiroidectomia completa, con reimpianto eterotopico
04.79.20↔	Innesto e trasposizione di nervo con sutura interfascicolare	06.95.20↔	Paratiroidectomia completa mediante sternotomia, con reimpianto, NAS
04.79.21↔	Innesto e trasposizione del tratto extracranico di nervi cranici con sutura interfascicolare	06.95.21↔	Paratiroidectomia completa mediante sternotomia, con reimpianto, ortotopico
04.79.22↔	Innesto e trasposizione del plesso brachiale con sutura interfascicolare	06.95.22↔	Paratiroidectomia completa mediante sternotomia, con reimpianto, eterotopico
		06.95.99↔	Reimpianto di tessuto paratiroideo, altro
		07.13.00↔	Biopsia dell'ipofisi per via trans-frontale, NAS
		07.13.10↔	Biopsia chiusa [percutanea] [agobiopsia] dell'ipofisi per via trans-frontale
		07.13.11↔	Biopsia a cielo aperto dell'ipofisi per via trans-frontale
		07.13.12↔	Biopsia stereotassica dell'ipofisi per via trans-frontale
		07.13.99↔	Biopsia dell'ipofisi per via trans-frontale, altro
		07.14.00↔	Biopsia dell'ipofisi per via trans-sfenoidale, NAS
		07.14.10↔	Biopsia chiusa [percutanea] [agobiopsia] dell'ipofisi per via trans-sfenoidale
		07.14.11↔	Biopsia a cielo aperto dell'ipofisi per via trans-sfenoidale
		07.14.12↔	Biopsia stereotassica dell'ipofisi per via trans-sfenoidale
		07.14.99↔	Biopsia dell'ipofisi per via trans-sfenoidale, altro
		07.15↔	Biopsia dell'ipofisi per via non specificata
		07.17.00↔	Biopsia della ghiandola pineale, NAS

07.17.10↔	Biopsia chiusa [percutanea] [agobiopsia] della ghiandola pineale	18.71.29↔	Ricostruzione di padiglione auricolare, totale, altro
07.17.11↔	Biopsia a cielo aperto della ghiandola pineale	18.71.30↔	Impianto di materiale alloplastico nella ricostruzione di padiglione auricolare
07.17.12↔	Biopsia stereotassica della ghiandola pineale	18.72↔	Reimpianto di orecchio amputato
07.17.99↔	Biopsia della ghiandola pineale, altro	19.11↔	Stapedectomia e stapedoplastica con protesi di staffa
07.51↔	Esplorazione della regione pineale	19.19.00↔	Altra stapedectomia e stapedoplastica, NAS
07.52↔	Incisione della ghiandola pineale	19.19.10↔	Stapedotomia con protesi di staffa autologa (incudostapedotomia)
07.53↔	Asportazione parziale della ghiandola pineale	19.19.11↔	Stapedotomia con protesi di staffa alloplastica (incudostapedotomia)
07.54↔	Asportazione della ghiandola pineale	19.19.12↔	Malleostapedotomia
07.59↔	Interventi sulla ghiandola pineale, altro	19.19.99↔	Altra stapedectomia e stapedoplastica, altro
07.61↔	Asportazione parziale dell'ipofisi, per via frontale	19.21↔	Revisione di stapedotomia, stapedectomia e stapedoplastica con sostituzione dell'incudine
07.62↔	Asportazione parziale dell'ipofisi, per via trans-sfenoidale	19.29.10↔	Altra revisione di stapedotomia e stapedectomia con protesi di staffa
07.63↔	Asportazione parziale dell'ipofisi, per via non specificata	19.29.11↔	Altra revisione di stapedotomia e stapedectomia con protesi di staffa autologa
07.64↔	Asportazione totale dell'ipofisi per via frontale	19.29.12↔	Altra revisione di stapedotomia e stapedectomia con protesi di staffa alloplastica
07.65↔	Asportazione totale dell'ipofisi per via trans-sfenoidale	19.29.13↔	Altra revisione di plastica della staffa (senza sostituzione dell'incudine)
07.68↔	Asportazione totale dell'ipofisi, per altra via specificata	19.29.99↔	Altra revisione di stapedotomia, stapedectomia e stapedoplastica, altro
07.69↔	Asportazione totale dell'ipofisi per via non specificata	19.9x.12↔	Riparazione dell'orecchio medio, reimpianto, riparazione della parete posteriore del meato uditivo
07.71↔	Esplorazione della fossa ipofisaria	19.9x.13↔	Ricostruzione dell'orecchio medio
07.72↔	Incisione dell'ipofisi	20.42.00↔	Mastoidectomia radicale, NAS
07.79↔	Interventi sull'ipofisi, altro	20.42.10↔	Mastoidectomia, con liberazione del canale facciale, senza decompressione del nervo
07.80↔	Timectomia, NAS	20.42.11↔	Mastoidectomia, con liberazione del canale facciale, con decompressione del nervo
07.82↔	Altra asportazione totale del timo	20.42.20↔	Mastoidectomia, asportazione subtotale della rocca petrosa (petrosectomia subtotale), NAS
07.84↔	Asportazione totale del timo in toracosopia	20.42.21↔	Mastoidectomia, asportazione subtotale della rocca petrosa (petrosectomia subtotale), senza oblitterazione
07.91↔	Esplorazione dell'area timica	20.42.22↔	Mastoidectomia, asportazione subtotale della rocca petrosa (petrosectomia subtotale), con oblitterazione di tessuto adiposo
07.93↔	Riparazione del timo	20.42.23↔	Mastoidectomia, asportazione subtotale della rocca petrosa (petrosectomia subtotale), con oblitterazione di tessuto muscolare
16.01↔	Orbitotomia con lembo osseo	20.42.24↔	Mastoidectomia, asportazione subtotale della rocca petrosa (petrosectomia subtotale), con oblitterazione di tessuto adiposo e muscolare
16.02↔	Orbitotomia con inserzione di impianto orbitale	20.42.30↔	Mastoidectomia, asportazione parziale della rocca petrosa, NAS
16.39↔	Eviscerazione del bulbo oculare, altro	20.42.31↔	Mastoidectomia, asportazione parziale della rocca petrosa, senza oblitterazione
16.41↔	Enucleazione del bulbo oculare con impianto contemporaneo di protesi nella capsula di Tenone, con inserzione di muscoli	20.42.32↔	Mastoidectomia, asportazione parziale della rocca petrosa, con oblitterazione di tessuto adiposo
16.42↔	Enucleazione del bulbo oculare con altro impianto contemporaneo	20.42.33↔	Mastoidectomia, asportazione parziale della rocca petrosa, con oblitterazione di tessuto muscolare
16.49↔	Enucleazione del bulbo oculare, altro	20.42.34↔	Mastoidectomia, asportazione parziale della rocca petrosa, con oblitterazione di tessuto adiposo e muscolare
16.51.00↔	Esenterazione dell'orbita con rimozione di strutture adiacenti, NAS	20.42.99↔	Mastoidectomia radicale, altro
16.51.10↔	Esenterazione dell'orbita con rimozione di strutture adiacenti, con conservazione della cute palpebrale	20.95.00↔	Impianto di apparecchio acustico elettromagnetico, NAS
16.51.11↔	Esenterazione dell'orbita con rimozione di strutture adiacenti, senza conservazione della cute palpebrale	20.95.10↔	Impianto o sostituzione di apparecchio acustico attivo senza interruzione della catena degli ossicini
16.51.99↔	Esenterazione dell'orbita con rimozione di strutture adiacenti, altro	20.95.11↔	Impianto o sostituzione di apparecchio acustico attivo con interruzione della catena degli ossicini
16.52.00↔	Esenterazione dell'orbita con rimozione terapeutica di osso orbitale, NAS	20.95.99↔	Impianto di apparecchio acustico elettromagnetico, altro
16.52.10↔	Esenterazione dell'orbita con rimozione terapeutica di osso orbitale, con conservazione della cute palpebrale	20.96↔	Impianto o sostituzione di apparecchio protesico cocleare, NAS
16.52.11↔	Esenterazione dell'orbita con rimozione terapeutica di osso orbitale, senza conservazione della cute palpebrale	20.97↔	Impianto o sostituzione di apparecchio protesico cocleare, singolo canale
16.52.99↔	Esenterazione dell'orbita con rimozione terapeutica di osso orbitale, altro	20.98↔	Impianto o sostituzione di apparecchio protesico cocleare, canale multiplo
16.59.00↔	Altra esenterazione dell'orbita, NAS	25.2x.00↔	Glossectomia parziale, NAS
16.59.10↔	Altra esenterazione dell'orbita, con conservazione della cute palpebrale	25.2x.09↔	Glossectomia parziale, altro
16.59.11↔	Altra esenterazione dell'orbita, senza conservazione della cute palpebrale	25.2x.10↔	Glossectomia parziale, approccio transorale, NAS
16.59.99↔	Altra esenterazione dell'orbita, altro	25.2x.11↔	Glossectomia parziale, approccio transorale, senza ricostruzione
16.98.11↔	Ricostruzione della parete orbitale con lembo microvascolare	25.2x.12↔	Glossectomia parziale, approccio transorale, ricostruzione con mucosa locale
18.71.11↔	Ricostruzione di padiglione auricolare, parziale con espansore tissutale		
18.71.12↔	Ricostruzione di padiglione auricolare, parziale con lembo galeale		
18.71.13↔	Ricostruzione di padiglione auricolare, parziale con innesto di cartilagine		
18.71.14↔	Ricostruzione di padiglione auricolare, parziale con lembo microvascolare		
18.71.20↔	Ricostruzione di padiglione auricolare, totale, NAS		
18.71.21↔	Ricostruzione di padiglione auricolare, totale con espansore tissutale		
18.71.22↔	Ricostruzione di padiglione auricolare, totale con lembo galeale		
18.71.23↔	Ricostruzione di padiglione auricolare, totale con innesto di cartilagine		
18.71.24↔	Ricostruzione di padiglione auricolare, totale con lembo microvascolare		



25.2x.13↔	Glossectomia parziale, approccio transorale, ricostruzione con lembo miocutaneo	25.3x.32↔	Pelviglossectomia totale, approccio transorale, ricostruzione con mucosa locale
25.2x.14↔	Glossectomia parziale, approccio transorale, ricostruzione con innesto libero con anastomosi microvascolare	25.3x.33↔	Pelviglossectomia totale, approccio transorale, ricostruzione con lembo miocutaneo
25.2x.19↔	Glossectomia parziale, approccio transorale, con altra ricostruzione	25.3x.34↔	Pelviglossectomia totale, approccio transorale, ricostruzione con innesto libero con anastomosi microvascolare
25.2x.20↔	Glossectomia parziale, approccio transmandibolare, NAS	25.3x.39↔	Pelviglossectomia totale, approccio transorale, con altra ricostruzione
25.2x.21↔	Glossectomia parziale, approccio transmandibolare, senza ricostruzione	25.3x.40↔	Pelviglossectomia totale, approccio transmandibolare, NAS
25.2x.22↔	Glossectomia parziale, approccio transmandibolare, ricostruzione con mucosa locale	25.3x.41↔	Pelviglossectomia totale, approccio transmandibolare, senza ricostruzione
25.2x.23↔	Glossectomia parziale, approccio transmandibolare, ricostruzione con lembo miocutaneo	25.3x.42↔	Pelviglossectomia totale, approccio transmandibolare, ricostruzione con mucosa locale
25.2x.24↔	Glossectomia parziale, approccio transmandibolare, ricostruzione con innesto libero con anastomosi microvascolare	25.3x.43↔	Pelviglossectomia totale, approccio transmandibolare, ricostruzione con lembo miocutaneo
25.2x.29↔	Glossectomia parziale, approccio transmandibolare, con altra ricostruzione	25.3x.44↔	Pelviglossectomia totale, approccio transmandibolare, ricostruzione con innesto libero con anastomosi microvascolare
25.2x.30↔	Pelviglossectomia, approccio transorale, NAS	25.3x.49↔	Pelviglossectomia totale, approccio transmandibolare, con altra ricostruzione
25.2x.31↔	Pelviglossectomia, approccio transorale, senza ricostruzione	25.3x.50↔	Pelviglossomandibolectomia totale, NAS
25.2x.32↔	Pelviglossectomia, approccio transorale, ricostruzione con mucosa locale	25.3x.51↔	Pelviglossomandibolectomia totale, senza ricostruzione
25.2x.33↔	Pelviglossectomia, approccio transorale, ricostruzione con lembo miocutaneo	25.3x.52↔	Pelviglossomandibolectomia totale, ricostruzione con mucosa locale
25.2x.34↔	Pelviglossectomia, approccio transorale, ricostruzione con innesto libero con anastomosi microvascolare	25.3x.53↔	Pelviglossomandibolectomia totale, ricostruzione con lembo miocutaneo
25.2x.39↔	Pelviglossectomia, approccio transorale, con altra ricostruzione	25.3x.54↔	Pelviglossomandibolectomia totale, ricostruzione con innesto libero con anastomosi microvascolare
25.2x.40↔	Pelviglossectomia, approccio transmandibolare, NAS	25.3x.59↔	Pelviglossomandibolectomia totale, con altra ricostruzione
25.2x.41↔	Pelviglossectomia, approccio transmandibolare, senza ricostruzione	25.4x.00↔	Glossectomia radicale, NAS
25.2x.42↔	Pelviglossectomia, approccio transmandibolare, ricostruzione con mucosa locale	25.4x.10↔	Glossectomia radicale, approccio transorale, NAS
25.2x.43↔	Pelviglossectomia, approccio transmandibolare, ricostruzione con lembo miocutaneo	25.4x.11↔	Glossectomia radicale, approccio transorale, senza ricostruzione
25.2x.44↔	Pelviglossectomia, approccio transmandibolare, ricostruzione con innesto libero con anastomosi microvascolare	25.4x.12↔	Glossectomia radicale, approccio transorale, ricostruzione con mucosa locale
25.2x.49↔	Pelviglossectomia, approccio transmandibolare, con altra ricostruzione	25.4x.13↔	Glossectomia radicale, approccio transorale, ricostruzione con lembo miocutaneo
25.2x.50↔	Pelviglossomandibolectomia, NAS	25.4x.14↔	Glossectomia radicale, approccio transorale, ricostruzione con innesto libero con anastomosi microvascolare
25.2x.51↔	Pelviglossomandibolectomia, senza ricostruzione	25.4x.19↔	Glossectomia radicale, approccio transorale, con altra ricostruzione
25.2x.52↔	Pelviglossomandibolectomia, ricostruzione con mucosa locale	25.4x.20↔	Glossectomia radicale, approccio transmandibolare, NAS
25.2x.53↔	Pelviglossomandibolectomia, ricostruzione con lembo miocutaneo	25.4x.21↔	Glossectomia radicale, approccio transmandibolare, senza ricostruzione
25.2x.54↔	Pelviglossomandibolectomia, ricostruzione con innesto libero con anastomosi microvascolare	25.4x.22↔	Glossectomia radicale, approccio transmandibolare, ricostruzione con mucosa locale
25.2x.59↔	Pelviglossomandibolectomia, con altra ricostruzione	25.4x.23↔	Glossectomia radicale, approccio transmandibolare, ricostruzione con lembo miocutaneo
25.3x.00↔	Glossectomia totale, NAS	25.4x.24↔	Glossectomia radicale, approccio transmandibolare, ricostruzione con innesto libero con anastomosi microvascolare
25.3x.09↔	Glossectomia totale, altro	25.4x.29↔	Glossectomia radicale, approccio transmandibolare, con altra ricostruzione
25.3x.10↔	Glossectomia totale, approccio transorale, NAS	25.4x.30↔	Pelviglossectomia radicale, approccio transorale, NAS
25.3x.11↔	Glossectomia totale, approccio transorale, senza ricostruzione	25.4x.31↔	Pelviglossectomia radicale, approccio transorale, senza ricostruzione
25.3x.12↔	Glossectomia totale, approccio transorale, ricostruzione con mucosa locale	25.4x.32↔	Pelviglossectomia radicale, approccio transorale, ricostruzione con mucosa locale
25.3x.13↔	Glossectomia totale, approccio transorale, ricostruzione con lembo miocutaneo	25.4x.33↔	Pelviglossectomia radicale, approccio transorale, ricostruzione con lembo miocutaneo
25.3x.14↔	Glossectomia totale, approccio transorale, ricostruzione con innesto libero con anastomosi microvascolare	25.4x.34↔	Pelviglossectomia radicale, approccio transorale, ricostruzione con innesto libero con anastomosi microvascolare
25.3x.19↔	Glossectomia totale, approccio transorale, con altra ricostruzione	25.4x.39↔	Pelviglossectomia radicale, approccio transorale, con altra ricostruzione
25.3x.20↔	Glossectomia totale, approccio transmandibolare, NAS	25.4x.40↔	Pelviglossectomia radicale, approccio transmandibolare, NAS
25.3x.21↔	Glossectomia totale, approccio transmandibolare, senza ricostruzione	25.4x.41↔	Pelviglossectomia radicale, approccio transmandibolare, senza ricostruzione
25.3x.22↔	Glossectomia totale, approccio transmandibolare, ricostruzione con mucosa locale	25.4x.42↔	Pelviglossectomia radicale, approccio transmandibolare, ricostruzione con mucosa locale
25.3x.23↔	Glossectomia totale, approccio transmandibolare, ricostruzione con lembo miocutaneo	25.4x.43↔	Pelviglossectomia radicale, approccio transmandibolare, ricostruzione con lembo miocutaneo
25.3x.24↔	Glossectomia totale, approccio transmandibolare, ricostruzione con innesto libero con anastomosi microvascolare	25.4x.44↔	Pelviglossectomia radicale, approccio transmandibolare, ricostruzione con innesto libero con anastomosi microvascolare
25.3x.29↔	Glossectomia totale, approccio transmandibolare, con altra ricostruzione	25.4x.49↔	Pelviglossectomia radicale, approccio transmandibolare, con altra ricostruzione
25.3x.30↔	Pelviglossectomia totale, approccio transorale, NAS		
25.3x.31↔	Pelviglossectomia totale, approccio transorale, senza ricostruzione		

25.4x.50↔	Pelviglossomandibolectomia radicale, NAS	30.4x.17↔	Laringectomia radicale, con faringectomia, ricostruzione con pull-up gastrico
25.4x.51↔	Pelviglossomandibolectomia radicale, senza ricostruzione	30.4x.19↔	Laringectomia radicale, con faringectomia, altra ricostruzione
25.4x.52↔	Pelviglossomandibolectomia radicale, ricostruzione con mucosa locale	30.4x.20↔	Laringectomia radicale, con faringectomia e tiroidectomia, senza ricostruzione
25.4x.53↔	Pelviglossomandibolectomia radicale, ricostruzione con lembo miocutaneo	30.4x.21↔	Laringectomia radicale, con faringectomia e tiroidectomia, ricostruzione con mucosa locale
25.4x.54↔	Pelviglossomandibolectomia radicale, ricostruzione con innesto libero con anastomosi microvascolare	30.4x.22↔	Laringectomia radicale, con faringectomia e tiroidectomia, ricostruzione con innesto non vascolarizzato
25.4x.59↔	Pelviglossomandibolectomia radicale, con altra ricostruzione	30.4x.23↔	Laringectomia radicale, con faringectomia e tiroidectomia, ricostruzione con lembo regionale peduncolato
25.4x.99↔	Glossectomia radicale, altro	30.4x.24↔	Laringectomia radicale, con faringectomia e tiroidectomia, ricostruzione con lembo peduncolato
27.54.00↔	Riparazione di schisi (congenita) del labbro, NAS	30.4x.25↔	Laringectomia radicale, con faringectomia e tiroidectomia, ricostruzione con innesto libero con anastomosi microvascolare
27.54.10↔	Labioplastica per schisi (congenita) del labbro	30.4x.26↔	Laringectomia radicale, con faringectomia e tiroidectomia, ricostruzione con innesto intestinale libero
27.54.11↔	Intervento secondario per schisi (congenita) del labbro	30.4x.27↔	Laringectomia radicale, con faringectomia e tiroidectomia, ricostruzione con pull-up gastrico
27.54.99↔	Riparazione di schisi (congenita) del labbro, altro	30.4x.29↔	Laringectomia radicale, con faringectomia e tiroidectomia, altra ricostruzione
27.57.10↔	Impianto di innesto libero con anastomosi microvascolare su labbro e bocca	30.4x.99↔	Laringectomia radicale, altro
27.57.11↔	Impianto di lembo a distanza peduncolato su labbro e bocca	32.30↔	Resezione segmentale anatomica del polmone per via toracoscopica
27.57.99↔	Innesto di lembo peduncolato o libero su labbro e bocca, altro	32.39↔	Altra resezione segmentale anatomica non specificata del polmone
27.59.40↔	Altra ricostruzione plastica di labbro e bocca mediante innesto libero con anastomosi microvascolare	32.41.00↔	Lobectomia del polmone in toracoscopia, NAS
27.62.00↔	Correzione di palatoschisi, NAS	32.41.10↔	Lobectomia del polmone, per via toracoscopica, senza menzione di linfadenectomia radicale, NAS
27.62.10↔	Ricostruzione plastica primaria del palato osseo senza innesto osseo	32.41.11↔	Lobectomia del polmone, per via toracoscopica, senza menzione di linfadenectomia radicale, senza dilatazione broncoplastica o angioplastica
27.62.11↔	Ricostruzione plastica primaria del palato osseo con innesto osseo	32.41.12↔	Lobectomia del polmone, per via toracoscopica, senza menzione di linfadenectomia radicale, con dilatazione broncoplastica
27.62.20↔	Ricostruzione plastica secondaria del palato osseo senza innesto osseo	32.41.13↔	Lobectomia del polmone, per via toracoscopica, senza menzione di linfadenectomia radicale, con dilatazione broncoplastica
27.62.99↔	Correzione di palatoschisi, altro	32.41.14↔	Lobectomia del polmone, per via toracoscopica, senza menzione di linfadenectomia radicale, con dilatazione broncoplastica nonché dilatazione angioplastica
27.63.10↔	Revisione di correzione di palatoschisi, Gnatoplastica	32.41.19↔	Lobectomia del polmone, per via toracoscopica, senza menzione di linfadenectomia radicale, altro
27.63.11↔	Revisione di correzione di palatoschisi, Gnatoplastica con osteoplastica	32.41.20↔	Lobectomia del polmone, per via toracoscopica, con linfadenectomia radicale, NAS
27.63.20↔	Revisione di correzione di palatoschisi, Correzione secondaria di gnatoschisi	32.41.99↔	Lobectomia del polmone in toracoscopia, altro
27.63.99↔	Revisione di correzione di palatoschisi, altro	32.42.00↔	Lobectomia del polmone, chirurgica a cielo aperto, NAS
29.33.11↔	Faringectomia parziale, Ricostruzione con lembo peduncolato regionale o a distanza	32.42.10↔	Lobectomia del polmone, chirurgica a cielo aperto, senza menzione di linfadenectomia radicale, NAS
29.33.12↔	Faringectomia parziale, Ricostruzione con innesto libero con anastomosi microvascolare	32.42.11↔	Lobectomia del polmone, chirurgica a cielo aperto, senza linfadenectomia radicale, senza dilatazione broncoplastica o angioplastica
29.33.20↔	Faringectomia totale, Ricostruzione con lembo peduncolato regionale o a distanza	32.42.12↔	Lobectomia del polmone, chirurgica a cielo aperto, senza linfadenectomia radicale, con dilatazione broncoplastica
29.33.21↔	Faringectomia totale, Ricostruzione con innesto libero con anastomosi microvascolare, innesto intestinale libero o pull-up gastrico	32.42.13↔	Lobectomia del polmone, chirurgica a cielo aperto, senza linfadenectomia radicale, con dilatazione angioplastica
30.3x.00↔	Laringectomia totale, NAS	32.42.14↔	Lobectomia del polmone, chirurgica a cielo aperto, senza linfadenectomia radicale, con dilatazione broncoplastica nonché dilatazione angioplastica
30.3x.10↔	Laringectomia totale, senza ricostruzione	32.42.19↔	Lobectomia del polmone, chirurgica a cielo aperto, senza linfadenectomia radicale, altro
30.3x.11↔	Laringectomia totale, ricostruzione con mucosa locale	32.42.20↔	Lobectomia del polmone, chirurgica a cielo aperto, con linfadenectomia radicale, NAS
30.3x.12↔	Laringectomia totale, ricostruzione con innesto non vascolarizzato	32.42.21↔	Lobectomia del polmone, chirurgica a cielo aperto, con linfadenectomia radicale, senza dilatazione broncoplastica o angioplastica
30.3x.13↔	Laringectomia totale, ricostruzione con lembo regionale peduncolato	32.42.22↔	Lobectomia del polmone, chirurgica a cielo aperto, con linfadenectomia radicale, con dilatazione broncoplastica
30.3x.14↔	Laringectomia totale, ricostruzione con lembo a distanza peduncolato	32.42.23↔	Lobectomia del polmone, chirurgica a cielo aperto, con linfadenectomia radicale, con dilatazione angioplastica
30.3x.15↔	Laringectomia totale, ricostruzione con innesto libero con anastomosi microvascolare	32.42.24↔	Lobectomia del polmone, chirurgica a cielo aperto, con linfadenectomia radicale, con dilatazione broncoplastica, con dilatazione angioplastica
30.3x.16↔	Laringectomia totale, ricostruzione con innesto intestinale libero		
30.3x.17↔	Laringectomia totale, ricostruzione con pull-up gastrico		
30.3x.19↔	Laringectomia totale, altra ricostruzione		
30.3x.99↔	Laringectomia totale, altro		
30.4x.00↔	Laringectomia radicale, NAS		
30.4x.10↔	Laringectomia radicale, con faringectomia, senza ricostruzione		
30.4x.11↔	Laringectomia radicale, con faringectomia, ricostruzione con mucosa locale		
30.4x.12↔	Laringectomia radicale, con faringectomia, ricostruzione con innesto non vascolarizzato		
30.4x.13↔	Laringectomia radicale, con faringectomia, ricostruzione con lembo regionale peduncolato		
30.4x.14↔	Laringectomia radicale, con faringectomia, ricostruzione con lembo peduncolato		
30.4x.15↔	Laringectomia radicale, con faringectomia, ricostruzione con innesto libero con anastomosi microvascolare		
30.4x.16↔	Laringectomia radicale, con faringectomia, ricostruzione con innesto intestinale libero		



32.42.29↔	Lobectomia del polmone, chirurgica a cielo aperto, con linfadenectomia radicale, altro	34.4x.31↔	Resezione di lesione della parete toracica, asportazione completa dello sterno, senza ricostruzione
32.42.30↔	Lobectomia del polmone, allargata	34.4x.32↔	Resezione di lesione della parete toracica, asportazione completa dello sterno, con ricostruzione
32.42.40↔	Lobectomia del polmone, bilobectomia, NAS	34.74↔	Riparazione di deformità del torace
32.42.41↔	Lobectomia del polmone, bilobectomia, senza dilatazione broncoplastica o angioplastica	34.79.10↔	Altra riparazione della parete toracica, chiusura secondaria di toracotomia, NAS
32.42.42↔	Lobectomia del polmone, bilobectomia, con dilatazione broncoplastica	34.79.11↔	Altra riparazione della parete toracica, chiusura secondaria di toracotomia, con filo
32.42.43↔	Lobectomia del polmone, bilobectomia, con dilatazione angioplastica	34.79.12↔	Altra riparazione della parete toracica, chiusura secondaria di toracotomia, con placca
32.42.44↔	Lobectomia del polmone, bilobectomia, con dilatazione broncoplastica e angioplastica	34.79.19↔	Altra riparazione della parete toracica, chiusura secondaria di toracotomia, altro
32.42.49↔	Lobectomia del polmone, bilobectomia, altro	34.79.20↔	Altra riparazione chirurgica a cielo aperto, della parete toracica, stabilizzazione, NAS
32.42.99↔	Lobectomia del polmone, chirurgica a cielo aperto, altro	34.79.21↔	Altra riparazione chirurgica a cielo aperto, della parete toracica, stabilizzazione, con filo
32.49↔	Lobectomia del polmone, altro	34.79.22↔	Altra riparazione chirurgica a cielo aperto, della parete toracica, stabilizzazione, con placca
32.50↔	Pneumonectomia in toracosopia	34.79.29↔	Altra riparazione chirurgica a cielo aperto della parete toracica, stabilizzazione, altro
32.51.00↔	Pneumonectomia, chirurgica a cielo aperto, NAS	34.79.30↔	Altra riparazione della parete toracica, riduzione aperta di frattura sternale, NAS
32.51.10↔	Pneumonectomia, chirurgica a cielo aperto, senza linfadenectomia radicale, NAS	34.79.31↔	Altra riparazione della parete toracica, riduzione aperta di frattura sternale, con filo
32.51.11↔	Pneumonectomia, chirurgica a cielo aperto, senza linfadenectomia radicale, senza dilatazione broncoplastica o angioplastica	34.79.32↔	Altra riparazione della parete toracica, riduzione aperta di frattura sternale, con placca
32.51.12↔	Pneumonectomia, chirurgica a cielo aperto, senza linfadenectomia radicale, con dilatazione broncoplastica	34.79.39↔	Altra riparazione della parete toracica, riduzione aperta di frattura sternale, altro
32.51.13↔	Pneumonectomia, chirurgica a cielo aperto, senza linfadenectomia radicale, con dilatazione angioplastica	34.79.40↔	Altra riparazione della parete toracica, osteoplastica e innesto osseo
32.51.14↔	Pneumonectomia, chirurgica a cielo aperto, senza linfadenectomia radicale, con dilatazione broncoplastica nonché dilatazione angioplastica	34.82↔	Sutura di lacerazione del diaframma
32.51.19↔	Pneumonectomia, chirurgica a cielo aperto, senza linfadenectomia radicale, altro	34.83↔	Chiusura di fistola del diaframma
32.51.20↔	Pneumonectomia, chirurgica a cielo aperto, con linfadenectomia radicale, NAS	34.85↔	Impianto di pacemaker diaframmatico
32.51.21↔	Pneumonectomia, chirurgica a cielo aperto, con linfadenectomia radicale, senza dilatazione broncoplastica o angioplastica	35.31↔	Interventi sul muscolo papillare
32.51.22↔	Pneumonectomia, chirurgica a cielo aperto, con linfadenectomia radicale, con dilatazione broncoplastica	35.32↔	Interventi sulle corde tendinee
32.51.23↔	Pneumonectomia, chirurgica a cielo aperto, con linfadenectomia radicale, con dilatazione angioplastica	35.34↔	Infundibulectomia
32.51.24↔	Pneumonectomia, chirurgica a cielo aperto, con linfadenectomia radicale, con dilatazione broncoplastica nonché dilatazione angioplastica	35.35.00↔	Interventi sulle trabecole carnose del cuore, NAS
32.51.29↔	Pneumonectomia, chirurgica a cielo aperto, con linfadenectomia radicale, altro	35.35.09↔	Interventi sulle trabecole carnose del cuore, altro
32.51.31↔	Pneumonectomia, chirurgica a cielo aperto, allargata	35.35.10↔	Resezione fibrosa o muscolare sottovalvolare aortica
32.51.99↔	Pneumonectomia, chirurgica a cielo aperto, altro	35.36.00↔	Resezione sopravalvolare, valvola cardiaca, NAS
33.34.20↔	Toracoplastica, completa	35.36.09↔	Resezione sopravalvolare, valvola cardiaca, altro
33.50↔	Trapianto polmonare, NAS	35.36.11↔	Resezione sopravalvolare, valvola aortica
33.51↔	Trapianto polmonare monolaterale	35.36.21↔	Resezione sopravalvolare, valvola polmonare
33.52↔	Trapianto polmonare bilaterale	35.41.00↔	Allargamento di difetto esistente del setto atriale, NAS
33.53↔	Ritrapianto polmonare nella stessa degenza ospedaliera	35.41.10↔	Allargamento di difetto esistente del setto atriale, tecnica a cielo aperto
33.6x.00↔	Trapianto combinato cuore-polmone, NAS	35.41.20↔	Allargamento di difetto esistente del setto atriale, tecnica chiusa
33.6x.10↔	Ritrapianto combinato cuore-polmone nella stessa degenza ospedaliera	35.41.99↔	Allargamento di difetto esistente del setto atriale, altro
33.6x.99↔	Trapianto combinato cuore-polmone, altro	35.42.00↔	Creazione di difetto settale nel cuore, NAS
34.3x.22↔	Resezione di lesione o tessuto del mediastino, con resezione polmonare o resezione parziale della parete toracica	35.42.10↔	Creazione di difetto settale nel cuore, tecnica a cielo aperto
34.3x.23↔	Resezione di lesione o tessuto del mediastino, con resezione parziale del pericardio	35.42.20↔	Creazione di difetto settale nel cuore, tecnica chiusa
34.3x.24↔	Resezione di lesione o tessuto del mediastino, con sostituzione vascolare mediante protesi	35.42.99↔	Creazione di difetto settale nel cuore, altro
34.3x.25↔	Resezione di lesione o tessuto del mediastino, con resezione polmonare e sostituzione vascolare	35.43.00↔	Allargamento di difetto esistente del setto interventricolare, NAS
34.3x.26↔	Resezione di lesione o tessuto del mediastino, con resezione polmonare e resezione parziale del pericardio	35.43.10↔	Allargamento di difetto esistente del setto interventricolare, tecnica a cielo aperto
34.3x.27↔	Resezione di lesione o tessuto del mediastino, con resezione parziale del pericardio e sostituzione vascolare	35.43.20↔	Allargamento di difetto esistente del setto interventricolare, tecnica chiusa
34.3x.28↔	Resezione di lesione o tessuto del mediastino, con resezione parziale di polmone e pericardio e sostituzione vascolare	35.43.99↔	Allargamento di difetto esistente del setto interventricolare, altro
34.4x.30↔	Resezione di lesione della parete toracica, asportazione completa dello sterno, NAS	35.50↔	Riparazione di difetto settale non specificato del cuore con protesi
		35.51↔	Riparazione di difetto del setto atriale con protesi, tecnica aperta
		35.53↔	Riparazione con protesi di difetto del setto interventricolare, per via aperta
		35.54↔	Riparazione di difetti dei cuscinetti endocardici con protesi
		35.60↔	Riparazione di difetto di setto non specificato del cuore con innesto tissutale
		35.61↔	Riparazione di difetto del setto atriale con innesto tissutale
		35.62↔	Riparazione di difetto del setto ventricolare con innesto tissutale
		35.63↔	Riparazione di difetto dei cuscinetti endocardici con innesto tissutale

35.70↔	Altra e non specificata riparazione di difetto settale non specificato del cuore	35.c2.13↔	Ricostruzione di cuspidi della valvola mitrale, per via endovascolare
35.71↔	Altra e non specificata riparazione di difetto del setto atriale	35.c3.00↔	Ricostruzione di tasche della valvola polmonare, NAS
35.72.00↔	Riparazione di difetto del setto ventricolare, NAS	35.c3.09↔	Ricostruzione di tasche della valvola polmonare, altro
35.72.10↔	Chiusura di difetto del setto ventricolare acquisito	35.c3.11↔	Ricostruzione di tasche della valvola polmonare tramite sternotomia completa
35.72.99↔	Riparazione di difetto del setto ventricolare, altro	35.c3.12↔	Ricostruzione di tasche della valvola polmonare tramite toracotomia mini-invasiva (sternotomia parziale superiore, toracotomia laterale)
35.73↔	Altra e non specificata riparazione di difetto dei cuscinetti endocardici	35.c4.00↔	Ricostruzione di cuspidi della valvola tricuspide, NAS
35.81↔	Correzione totale di tetralogia di Fallot	35.c4.09↔	Ricostruzione di cuspidi della valvola tricuspide, altro
35.82↔	Correzione totale di completa anomalia della connessione venosa polmonare	35.c4.11↔	Ricostruzione di cuspidi della valvola tricuspide tramite sternotomia completa
35.83↔	Correzione totale del tronco arterioso	35.c4.12↔	Ricostruzione di cuspidi della valvola tricuspide tramite toracotomia mini-invasiva (sternotomia parziale superiore, toracotomia laterale)
35.84↔	Correzione totale di trasposizione di grandi vasi, NAC	35.d1.00↔	Anuloplastica della valvola aortica, NAS
35.85↔	Intervento di Norwood stadio I	35.d1.09↔	Anuloplastica della valvola aortica, altro
35.91↔	Trasposizione interatriale del ritorno venoso	35.d1.11↔	Anuloplastica della valvola aortica tramite sternotomia completa
35.92↔	Creazione di condotto fra ventricolo destro e arteria polmonare	35.d1.12↔	Anuloplastica della valvola aortica tramite toracotomia mini-invasiva (sternotomia parziale superiore, toracotomia laterale)
35.93↔	Creazione di condotto fra il ventricolo sinistro e l'aorta	35.d1.13↔	Anuloplastica della valvola aortica, per via endovascolare
35.94↔	Creazione di condotto fra l'atrio e arteria polmonare	35.d1.14↔	Anuloplastica della valvola aortica catetere-guidata, transapicale
35.95↔	Revisione di procedure correttive del cuore	35.d2.00↔	Anuloplastica della valvola mitrale, NAS
35.98.10↔	Riparazione percutanea-transluminale di difetto del setto atriale, NAS	35.d2.09↔	Anuloplastica della valvola mitrale, altro
35.98.19↔	Riparazione percutanea-transluminale di difetto del setto atriale, altro	35.d2.11↔	Anuloplastica della valvola mitrale tramite sternotomia completa
35.98.30↔	Riparazione percutanea-transluminale di difetto del setto ventricolare	35.d2.12↔	Anuloplastica della valvola mitrale tramite toracotomia mini-invasiva (sternotomia parziale superiore, toracotomia laterale)
35.98.99↔	Altri interventi sui setti del cuore, altro	35.d2.13↔	Anuloplastica della valvola mitrale, per via endovascolare
35.a1.00↔	Valvulotomia della valvola aortica, NAS	35.d2.14↔	Anuloplastica della valvola mitrale catetere-guidata, transapicale
35.a1.09↔	Valvulotomia della valvola aortica, altro	35.d3.00↔	Anuloplastica della valvola polmonare, NAS
35.a1.11↔	Valvulotomia della valvola aortica tramite sternotomia completa	35.d3.09↔	Anuloplastica della valvola polmonare, altro
35.a1.12↔	Valvulotomia della valvola aortica tramite toracotomia mini-invasiva (sternotomia parziale superiore, toracotomia laterale)	35.d3.11↔	Anuloplastica della valvola polmonare tramite sternotomia completa
35.a1.13↔	Valvulotomia della valvola aortica, per via endovascolare	35.d3.12↔	Anuloplastica della valvola polmonare tramite toracotomia mini-invasiva (sternotomia parziale superiore, toracotomia laterale)
35.a1.14↔	Valvulotomia della valvola aortica catetere-guidata, transapicale	35.d3.13↔	Anuloplastica della valvola polmonare, per via endovascolare
35.a2.00↔	Valvulotomia della valvola mitrale, NAS	35.d3.14↔	Anuloplastica della valvola polmonare catetere-guidata, transapicale
35.a2.09↔	Valvulotomia della valvola mitrale, altro	35.d4.00↔	Anuloplastica della valvola tricuspide
35.a2.11↔	Valvulotomia della valvola mitrale tramite sternotomia completa	35.d4.09↔	Anuloplastica della valvola tricuspide
35.a2.12↔	Valvulotomia della valvola mitrale tramite toracotomia mini-invasiva (sternotomia parziale superiore, toracotomia laterale)	35.d4.11↔	Anuloplastica della valvola tricuspide tramite sternotomia completa
35.a2.13↔	Valvulotomia della valvola mitrale, per via endovascolare	35.d4.12↔	Anuloplastica della valvola tricuspide tramite toracotomia mini-invasiva (sternotomia parziale superiore, toracotomia laterale)
35.a2.14↔	Valvulotomia della valvola mitrale catetere-guidata, transapicale	35.d4.13↔	Anuloplastica della valvola tricuspide, per via endovascolare
35.a3.00↔	Valvulotomia della valvola polmonare, NAS	35.d4.14↔	Anuloplastica della valvola tricuspide catetere-guidata, transapicale
35.a3.09↔	Valvulotomia della valvola polmonare, altro	35.e1.11↔	Valvuloplastica della valvola aortica tramite sternotomia completa
35.a3.11↔	Valvulotomia della valvola polmonare tramite sternotomia completa	35.e1.12↔	Valvuloplastica della valvola aortica tramite toracotomia mini-invasiva (sternotomia parziale superiore, toracotomia laterale)
35.a3.12↔	Valvulotomia della valvola polmonare tramite toracotomia mini-invasiva (sternotomia parziale superiore, toracotomia laterale)	35.e2.11↔	Valvuloplastica della valvola mitrale tramite sternotomia completa
35.a3.13↔	Valvulotomia della valvola polmonare, per via endovascolare	35.e2.12↔	Valvuloplastica della valvola mitrale tramite toracotomia mini-invasiva (sternotomia parziale superiore, toracotomia laterale)
35.a3.14↔	Valvulotomia della valvola polmonare catetere-guidata, transapicale	35.e2.13↔	Valvuloplastica della valvola mitrale, per via endovascolare, transarteriosa
35.a4.00↔	Valvulotomia della valvola tricuspide, NAS	35.e2.14↔	Valvuloplastica della valvola mitrale, per via endovascolare, transvenosa
35.a4.09↔	Valvulotomia della valvola tricuspide, altro	35.e3.11↔	Valvuloplastica della valvola polmonare tramite sternotomia completa
35.a4.11↔	Valvulotomia della valvola tricuspide tramite sternotomia completa	35.e3.12↔	Valvuloplastica della valvola polmonare tramite toracotomia mini-invasiva (sternotomia parziale superiore, toracotomia laterale)
35.a4.12↔	Valvulotomia della valvola tricuspide tramite toracotomia mini-invasiva (sternotomia parziale superiore, toracotomia laterale)	35.e4.11↔	Valvuloplastica della valvola tricuspide tramite sternotomia completa
35.a4.13↔	Valvulotomia della valvola tricuspide, per via endovascolare	35.e4.12↔	Valvuloplastica della valvola tricuspide tramite toracotomia mini-invasiva (sternotomia parziale superiore, toracotomia laterale)
35.a4.14↔	Valvulotomia della valvola tricuspide catetere-guidata, transapicale	35.f1.00↔	Sostituzione della valvola aortica con valvola cardiaca protesica o protesi vascolare valvolata, NAS
35.c1.00↔	Ricostruzione di tasche della valvola aortica, NAS		
35.c1.09↔	Ricostruzione di tasche della valvola aortica, altro		
35.c1.11↔	Ricostruzione di tasche della valvola aortica tramite sternotomia completa		
35.c1.12↔	Ricostruzione di tasche della valvola aortica tramite toracotomia mini-invasiva (sternotomia parziale superiore, toracotomia laterale)		
35.c2.00↔	Ricostruzione di cuspidi della valvola mitrale, NAS		
35.c2.09↔	Ricostruzione di cuspidi della valvola mitrale, altro		
35.c2.11↔	Ricostruzione di cuspidi della valvola mitrale tramite sternotomia completa		
35.c2.12↔	Ricostruzione di cuspidi della valvola mitrale tramite toracotomia mini-invasiva (sternotomia parziale superiore, toracotomia laterale)		



35.f1.09↔	Sostituzione della valvola aortica con valvola cardiaca protesica o protesi vascolare valvolata, altro	35.f2.23↔	Sostituzione della valvola mitrale con xenoinnesto (bioprotesi), per via endovascolare
35.f1.11↔	Sostituzione della valvola aortica con alloinnesto (omoinnesto), tramite sternotomia completa	35.f2.24↔	Sostituzione della valvola mitrale con xenoinnesto (bioprotesi), transapicale
35.f1.12↔	Sostituzione della valvola aortica con alloinnesto (omoinnesto), tramite toracotomia mini-invasiva (sternotomia parziale superiore, toracotomia laterale)	35.f2.31↔	Sostituzione della valvola mitrale con xenoinnesto, stentless, tramite sternotomia completa
35.f1.21↔	Sostituzione della valvola aortica con xenoinnesto (bioprotesi), tramite sternotomia completa	35.f2.32↔	Sostituzione della valvola mitrale con xenoinnesto, stentless, tramite toracotomia mini-invasiva (sternotomia parziale superiore, toracotomia laterale)
35.f1.22↔	Sostituzione della valvola aortica con xenoinnesto (bioprotesi), tramite toracotomia mini-invasiva (sternotomia parziale superiore, toracotomia laterale)	35.f2.33↔	Sostituzione della valvola mitrale con xenoinnesto, stentless, per via endovascolare
35.f1.23↔	Sostituzione della valvola aortica con xenoinnesto (bioprotesi), per via endovascolare	35.f2.34↔	Sostituzione della valvola mitrale con xenoinnesto, stentless, transapicale
35.f1.24↔	Sostituzione della valvola aortica con xenoinnesto (bioprotesi), transapicale	35.f2.51↔	Sostituzione della valvola mitrale con protesi meccanica, tramite sternotomia completa
35.f1.25↔	Sostituzione della valvola aortica con xenoinnesto (bioprotesi), transapicale, mediante sistema percutaneo apicale di accesso e chiusura	35.f2.52↔	Sostituzione della valvola mitrale con protesi meccanica, tramite toracotomia mini-invasiva (sternotomia parziale superiore, toracotomia laterale)
35.f1.31↔	Sostituzione della valvola aortica con xenoinnesto, stentless, tramite sternotomia completa	35.f3.00↔	Sostituzione della valvola polmonare con valvola cardiaca protesica o protesi vascolare valvolata, NAS
35.f1.32↔	Sostituzione della valvola aortica con xenoinnesto, stentless, tramite toracotomia mini-invasiva (sternotomia parziale superiore, toracotomia laterale)	35.f3.09↔	Sostituzione della valvola polmonare con valvola cardiaca protesica o protesi vascolare valvolata, altro
35.f1.33↔	Sostituzione della valvola aortica con xenoinnesto, stentless, per via endovascolare	35.f3.11↔	Sostituzione della valvola polmonare con alloinnesto (omoinnesto), tramite sternotomia completa
35.f1.34↔	Sostituzione della valvola aortica con xenoinnesto, stentless, transapicale	35.f3.12↔	Sostituzione della valvola polmonare con alloinnesto (omoinnesto), tramite toracotomia mini-invasiva (sternotomia parziale superiore, toracotomia laterale)
35.f1.35↔	Sostituzione della valvola aortica con xenoinnesto, stentless, transapicale, mediante sistema percutaneo apicale di accesso e chiusura	35.f3.21↔	Sostituzione della valvola polmonare con xenoinnesto (bioprotesi), tramite sternotomia completa
35.f1.41↔	Sostituzione della valvola aortica con xenoinnesto autoespandente, senza sutura, tramite sternotomia completa	35.f3.22↔	Sostituzione della valvola polmonare con xenoinnesto (bioprotesi), tramite toracotomia mini-invasiva (sternotomia parziale superiore, toracotomia laterale)
35.f1.42↔	Sostituzione della valvola aortica con xenoinnesto autoespandente, senza sutura, tramite toracotomia mini-invasiva (sternotomia parziale superiore, toracotomia laterale)	35.f3.23↔	Sostituzione della valvola polmonare con xenoinnesto (bioprotesi), per via endovascolare
35.f1.43↔	Sostituzione della valvola aortica con xenoinnesto autoespandente, senza sutura, per via endovascolare	35.f3.24↔	Sostituzione della valvola polmonare con xenoinnesto (bioprotesi), transapicale
35.f1.44↔	Sostituzione della valvola aortica con xenoinnesto autoespandente, senza sutura, transapicale	35.f3.25↔	Sostituzione della valvola polmonare con xenoinnesto (bioprotesi), transapicale, mediante sistema percutaneo apicale di accesso e chiusura
35.f1.45↔	Sostituzione della valvola aortica con xenoinnesto autoespandente, senza sutura, transapicale, mediante sistema percutaneo apicale di accesso e chiusura	35.f3.31↔	Sostituzione della valvola polmonare con xenoinnesto, stentless, tramite sternotomia completa
35.f1.51↔	Sostituzione della valvola aortica con protesi meccanica, tramite sternotomia completa	35.f3.32↔	Sostituzione della valvola polmonare con xenoinnesto, stentless, tramite toracotomia mini-invasiva (sternotomia parziale superiore, toracotomia laterale)
35.f1.52↔	Sostituzione della valvola aortica con protesi meccanica, tramite toracotomia mini-invasiva (sternotomia parziale superiore, toracotomia laterale)	35.f3.33↔	Sostituzione della valvola polmonare con xenoinnesto, stentless, per via endovascolare
35.f1.61↔	Sostituzione della valvola aortica con protesi vascolare valvolata, di tipo biologico, tramite sternotomia completa	35.f3.34↔	Sostituzione della valvola polmonare con xenoinnesto, stentless, transapicale
35.f1.62↔	Sostituzione della valvola aortica con protesi vascolare valvolata, di tipo biologico, tramite toracotomia mini-invasiva (sternotomia parziale superiore, toracotomia laterale)	35.f3.35↔	Sostituzione della valvola polmonare con xenoinnesto, stentless, transapicale, mediante sistema percutaneo apicale di accesso e chiusura
35.f1.71↔	Sostituzione della valvola aortica con protesi vascolare valvolata, di tipo meccanico, tramite sternotomia completa	35.f3.51↔	Sostituzione della valvola polmonare con protesi meccanica, tramite sternotomia completa
35.f1.72↔	Sostituzione della valvola aortica con protesi vascolare valvolata, di tipo meccanico, tramite toracotomia mini-invasiva (sternotomia parziale superiore, toracotomia laterale)	35.f3.52↔	Sostituzione della valvola polmonare con protesi meccanica, tramite toracotomia mini-invasiva (sternotomia parziale superiore, toracotomia laterale)
35.f2.00↔	Sostituzione della valvola mitrale con valvola cardiaca protesica, NAS	35.f3.61↔	Sostituzione della valvola polmonare con protesi vascolare valvolata, di tipo biologico, tramite sternotomia completa
35.f2.09↔	Sostituzione della valvola mitrale con valvola cardiaca protesica, altro	35.f3.62↔	Sostituzione della valvola polmonare con protesi vascolare valvolata, di tipo biologico, tramite toracotomia mini-invasiva (sternotomia parziale superiore, toracotomia laterale)
35.f2.11↔	Sostituzione della valvola mitrale con alloinnesto (omoinnesto), tramite sternotomia completa	35.f3.71↔	Sostituzione della valvola polmonare con protesi vascolare valvolata, di tipo meccanico, tramite sternotomia completa
35.f2.12↔	Sostituzione della valvola mitrale con alloinnesto (omoinnesto), tramite toracotomia mini-invasiva (sternotomia parziale superiore, toracotomia laterale)	35.f3.72↔	Sostituzione della valvola polmonare con protesi vascolare valvolata, di tipo meccanico, tramite toracotomia mini-invasiva (sternotomia parziale superiore, toracotomia laterale)
35.f2.21↔	Sostituzione della valvola mitrale con xenoinnesto (bioprotesi), tramite sternotomia completa	35.f4.00↔	Sostituzione della valvola tricuspide con valvola cardiaca protesica, NAS
35.f2.22↔	Sostituzione della valvola mitrale con xenoinnesto (bioprotesi), tramite toracotomia mini-invasiva (sternotomia parziale superiore, toracotomia laterale)	35.f4.09↔	Sostituzione della valvola tricuspide con valvola cardiaca protesica, altro
		35.f4.11↔	Sostituzione della valvola tricuspide con alloinnesto (omoinnesto), tramite sternotomia completa

35.f4.12↔	Sostituzione della valvola tricuspide con alloinnesto (omoinnesto), tramite toracotomia mini-invasiva (sternotomia parziale superiore, toracotomia laterale)	35.h1.22↔	Rimozione di valvola aortica protesica nonché impianto di xenoinnesto (bioprotesi), tramite toracotomia mini-invasiva (sternotomia parziale superiore, toracotomia laterale)
35.f4.21↔	Sostituzione della valvola tricuspide con xenoinnesto (bioprotesi), tramite sternotomia completa	35.h1.31↔	Rimozione di valvola aortica protesica nonché impianto di xenoinnesto, stentless, tramite sternotomia completa
35.f4.22↔	Sostituzione della valvola tricuspide con xenoinnesto (bioprotesi), tramite toracotomia mini-invasiva (sternotomia parziale superiore, toracotomia laterale)	35.h1.32↔	Rimozione di valvola aortica protesica nonché impianto di xenoinnesto, stentless, tramite toracotomia mini-invasiva (sternotomia parziale superiore, toracotomia laterale)
35.f4.23↔	Sostituzione della valvola tricuspide con xenoinnesto (bioprotesi), per via endovascolare	35.h1.41↔	Rimozione di valvola aortica protesica nonché impianto di xenoinnesto autoespandente, senza sutura, tramite sternotomia completa
35.f4.24↔	Sostituzione della valvola tricuspide con xenoinnesto (bioprotesi), transapicale	35.h1.42↔	Rimozione di valvola aortica protesica nonché impianto di xenoinnesto autoespandente, senza sutura, tramite toracotomia mini-invasiva (sternotomia parziale superiore, toracotomia laterale)
35.f4.31↔	Sostituzione della valvola tricuspide con xenoinnesto, stentless, tramite sternotomia completa	35.h1.51↔	Rimozione di valvola aortica protesica nonché impianto di protesi meccanica, tramite sternotomia completa
35.f4.32↔	Sostituzione della valvola tricuspide con xenoinnesto, stentless, tramite toracotomia mini-invasiva (sternotomia parziale superiore, toracotomia laterale)	35.h1.52↔	Rimozione di valvola aortica protesica nonché impianto di protesi meccanica, tramite toracotomia mini-invasiva (sternotomia parziale superiore, toracotomia laterale)
35.f4.33↔	Sostituzione della valvola tricuspide con xenoinnesto, stentless, per via endovascolare	35.h1.61↔	Rimozione di valvola aortica protesica nonché impianto di protesi vascolare valvolata, di tipo biologico, tramite sternotomia completa
35.f4.34↔	Sostituzione della valvola tricuspide con xenoinnesto, stentless, transapicale	35.h1.62↔	Rimozione di valvola aortica protesica nonché impianto di protesi vascolare valvolata, di tipo biologico, tramite toracotomia mini-invasiva (sternotomia parziale superiore, toracotomia laterale)
35.f4.51↔	Sostituzione della valvola tricuspide con protesi meccanica, tramite sternotomia completa	35.h1.71↔	Rimozione di valvola aortica protesica nonché impianto di protesi vascolare valvolata, di tipo meccanico, tramite sternotomia completa
35.f4.52↔	Sostituzione della valvola tricuspide con protesi meccanica, tramite toracotomia mini-invasiva (sternotomia parziale superiore, toracotomia laterale)	35.h1.72↔	Rimozione di valvola aortica protesica nonché impianto di protesi vascolare valvolata, di tipo meccanico, tramite toracotomia mini-invasiva (sternotomia parziale superiore, toracotomia laterale)
35.g0↔	Revisione di sostituzione di valvola cardiaca, NAS	35.h2.00↔	Rimozione nonché impianto di nuova valvola mitrale protesica, NAS
35.g1.11↔	Revisione di sostituzione della valvola aortica, tramite sternotomia completa	35.h2.09↔	Rimozione nonché impianto di nuova valvola mitrale protesica, altro
35.g1.12↔	Revisione di sostituzione della valvola aortica, tramite toracotomia mini-invasiva (sternotomia parziale superiore, toracotomia laterale)	35.h2.11↔	Rimozione di valvola mitrale protesica nonché impianto di alloinnesto (omoinnesto), tramite sternotomia completa
35.g1.13↔	Revisione di sostituzione della valvola aortica, per via endovascolare	35.h2.12↔	Rimozione di valvola mitrale protesica nonché impianto di alloinnesto (omoinnesto), tramite toracotomia mini-invasiva (sternotomia parziale superiore, toracotomia laterale)
35.g1.14↔	Revisione di sostituzione della valvola aortica, transapicale	35.h2.21↔	Rimozione di valvola mitrale protesica nonché impianto di xenoinnesto (bioprotesi), tramite sternotomia completa
35.g2.11↔	Revisione di sostituzione della valvola mitrale, tramite sternotomia completa	35.h2.22↔	Rimozione di valvola mitrale protesica nonché impianto di xenoinnesto (bioprotesi), tramite toracotomia mini-invasiva (sternotomia parziale superiore, toracotomia laterale)
35.g2.12↔	Revisione di sostituzione della valvola mitrale, tramite toracotomia mini-invasiva (sternotomia parziale superiore, toracotomia laterale)	35.h2.23↔	Rimozione di valvola mitrale protesica nonché impianto di xenoinnesto (bioprotesi), per via endovascolare
35.g2.13↔	Revisione di sostituzione della valvola mitrale, per via endovascolare	35.h2.24↔	Rimozione di valvola mitrale protesica nonché impianto di xenoinnesto (bioprotesi), transapicale
35.g2.14↔	Revisione di sostituzione della valvola mitrale, transapicale	35.h2.31↔	Rimozione di valvola mitrale protesica nonché impianto di xenoinnesto, stentless, tramite sternotomia completa
35.g3.11↔	Revisione di sostituzione della valvola polmonare, tramite sternotomia completa	35.h2.32↔	Rimozione di valvola mitrale protesica nonché impianto di xenoinnesto, stentless, tramite toracotomia mini-invasiva (sternotomia parziale superiore, toracotomia laterale)
35.g3.12↔	Revisione di sostituzione della valvola polmonare, tramite toracotomia mini-invasiva (sternotomia parziale superiore, toracotomia laterale)	35.h2.33↔	Rimozione di valvola mitrale protesica nonché impianto di xenoinnesto, stentless, per via endovascolare
35.g3.13↔	Revisione di sostituzione della valvola polmonare, per via endovascolare	35.h2.34↔	Rimozione di valvola mitrale protesica nonché impianto di xenoinnesto, stentless, transapicale
35.g3.14↔	Revisione di sostituzione della valvola polmonare, transapicale	35.h2.51↔	Rimozione di valvola mitrale protesica nonché impianto di protesi meccanica, tramite sternotomia completa
35.g4.11↔	Revisione di sostituzione della valvola tricuspide, tramite sternotomia completa	35.h2.52↔	Rimozione di valvola mitrale protesica nonché impianto di protesi meccanica, tramite toracotomia mini-invasiva (sternotomia parziale superiore, toracotomia laterale)
35.g4.12↔	Revisione di sostituzione della valvola tricuspide, tramite toracotomia mini-invasiva (sternotomia parziale superiore, toracotomia laterale)	35.h3.00↔	Rimozione nonché impianto di nuova valvola polmonare protesica o protesi vascolare valvolata, NAS
35.g4.13↔	Revisione di sostituzione della valvola tricuspide, per via endovascolare	35.h3.09↔	Rimozione nonché impianto di nuova valvola polmonare protesica o protesi vascolare valvolata, altro
35.g4.14↔	Revisione di sostituzione della valvola tricuspide, transapicale	35.h3.11↔	Rimozione di valvola polmonare protesica nonché impianto di alloinnesto (omoinnesto), tramite sternotomia completa
35.g9↔	Revisione di sostituzione di valvola cardiaca, altro		
35.h1.00↔	Rimozione nonché impianto di nuova valvola aortica protesica o protesi vascolare valvolata, NAS		
35.h1.09↔	Rimozione nonché impianto di nuova valvola aortica protesica o protesi vascolare valvolata, altro		
35.h1.11↔	Rimozione di valvola aortica protesica nonché impianto di alloinnesto (omoinnesto), tramite sternotomia completa		
35.h1.12↔	Rimozione di valvola aortica protesica nonché impianto di alloinnesto (omoinnesto), tramite toracotomia mini-invasiva (sternotomia parziale superiore, toracotomia laterale)		
35.h1.21↔	Rimozione di valvola aortica protesica nonché impianto di xenoinnesto (bioprotesi), tramite sternotomia completa		



35.h3.12↔	Rimozione di valvola polmonare protesica nonché impianto di alloinnesto (omoinnesto), tramite toracotomia mini-invasiva (sternotomia parziale superiore, toracotomia laterale)	36.11.22↔	Bypass semplice (aorto)coronarico, chirurgico a cielo aperto (toracotomia, minitoracotomia, sternotomia), con arteria autologa, arteria mammaria interna (arteria toracica interna)
35.h3.21↔	Rimozione di valvola polmonare protesica nonché impianto di xenoinnesto (bioprotesi), tramite sternotomia completa	36.11.23↔	Bypass semplice (aorto)coronarico, chirurgico a cielo aperto (toracotomia, minitoracotomia, sternotomia), con arteria autologa, innesto libero di arteria mammaria interna (IMA) (arteria toracica interna)
35.h3.22↔	Rimozione di valvola polmonare protesica nonché impianto di xenoinnesto (bioprotesi), tramite toracotomia mini-invasiva (sternotomia parziale superiore, toracotomia laterale)	36.11.24↔	Bypass semplice (aorto)coronarico, chirurgico a cielo aperto (toracotomia, minitoracotomia, sternotomia), con arteria autologa, arteria addominale
35.h3.31↔	Rimozione di valvola polmonare protesica nonché impianto di xenoinnesto, stentless, tramite sternotomia completa	36.11.25↔	Bypass semplice (aorto)coronarico, chirurgico a cielo aperto (toracotomia, minitoracotomia, sternotomia), con arteria autologa, altra arteria
35.h3.32↔	Rimozione di valvola polmonare protesica nonché impianto di xenoinnesto, stentless, tramite toracotomia mini-invasiva (sternotomia parziale superiore, toracotomia laterale)	36.11.26↔	Bypass semplice (aorto)coronarico, chirurgico a cielo aperto (toracotomia, minitoracotomia, sternotomia), con vena autologa, senza mesh esterno di supporto
35.h3.51↔	Rimozione di valvola polmonare protesica nonché impianto di protesi meccanica, tramite sternotomia completa	36.11.27↔	Bypass semplice (aorto)coronarico, chirurgico a cielo aperto (toracotomia, minitoracotomia, sternotomia), con vena autologa, con mesh esterno di supporto
35.h3.52↔	Rimozione di valvola polmonare protesica nonché impianto di protesi meccanica, tramite toracotomia mini-invasiva (sternotomia parziale superiore, toracotomia laterale)	36.11.28↔	Bypass semplice (aorto)coronarico, chirurgico a cielo aperto (toracotomia, minitoracotomia, sternotomia), con xenotrapianto
35.h3.61↔	Rimozione di valvola polmonare protesica nonché impianto di protesi vascolare valvolata, di tipo biologico, tramite sternotomia completa	36.11.2a↔	Bypass semplice (aorto)coronarico, chirurgico a cielo aperto (toracotomia, minitoracotomia, sternotomia), con protesi vascolare
35.h3.62↔	Rimozione di valvola polmonare protesica nonché impianto di protesi vascolare valvolata, di tipo biologico, tramite toracotomia mini-invasiva (sternotomia parziale superiore, toracotomia laterale)	36.11.31↔	Bypass semplice (aorto)coronarico, mini-invasivo, con arteria autologa, arteria radiale
35.h3.71↔	Rimozione di valvola polmonare protesica nonché impianto di protesi vascolare valvolata, di tipo meccanico, tramite sternotomia completa	36.11.32↔	Bypass semplice (aorto)coronarico, mini-invasivo, con arteria autologa, arteria mammaria interna (arteria toracica interna)
35.h3.72↔	Rimozione di valvola polmonare protesica nonché impianto di protesi vascolare valvolata, di tipo meccanico, tramite toracotomia mini-invasiva (sternotomia parziale superiore, toracotomia laterale)	36.11.33↔	Bypass semplice (aorto)coronarico, mini-invasivo, con arteria autologa, innesto libero di arteria mammaria interna (IMA) (arteria toracica interna)
35.h4.00↔	Rimozione nonché impianto di nuova valvola tricuspide protesica, NAS	36.11.34↔	Bypass semplice (aorto)coronarico, mini-invasivo, con arteria autologa, arteria addominale
35.h4.09↔	Rimozione nonché impianto di nuova valvola tricuspide protesica, altro	36.11.35↔	Bypass semplice (aorto)coronarico, mini-invasivo, con arteria autologa, altra arteria
35.h4.11↔	Rimozione di valvola tricuspide protesica nonché impianto di alloinnesto (omoinnesto), tramite sternotomia completa	36.11.36↔	Bypass semplice (aorto)coronarico, mini-invasivo, con vena autologa, senza mesh esterno di supporto
35.h4.12↔	Rimozione di valvola tricuspide protesica nonché impianto di alloinnesto (omoinnesto), tramite toracotomia mini-invasiva (sternotomia parziale superiore, toracotomia laterale)	36.11.37↔	Bypass semplice (aorto)coronarico, mini-invasivo, con vena autologa, con mesh esterno di supporto
35.h4.21↔	Rimozione di valvola tricuspide protesica nonché impianto di xenoinnesto (bioprotesi), tramite sternotomia completa	36.11.38↔	Bypass semplice (aorto)coronarico, mini-invasivo, con xenotrapianto
35.h4.22↔	Rimozione di valvola tricuspide protesica nonché impianto di xenoinnesto (bioprotesi), tramite toracotomia mini-invasiva (sternotomia parziale superiore, toracotomia laterale)	36.11.3a↔	Bypass semplice (aorto)coronarico, mini-invasivo, con protesi vascolare
35.h4.23↔	Rimozione di valvola tricuspide protesica nonché impianto di xenoinnesto (bioprotesi), per via endovascolare	36.11.99↔	Bypass semplice (aorto)coronarico, secondo la tecnica e il materiale, altro
35.h4.31↔	Rimozione di valvola tricuspide protesica nonché impianto di xenoinnesto, stentless, tramite sternotomia completa	36.12.00↔	Duplici bypass (aorto)coronarico, secondo la tecnica e il materiale, NAS
35.h4.32↔	Rimozione di valvola tricuspide protesica nonché impianto di xenoinnesto, stentless, tramite toracotomia mini-invasiva (sternotomia parziale superiore, toracotomia laterale)	36.12.21↔	Duplici bypass (aorto)coronarico, chirurgico a cielo aperto (toracotomia, minitoracotomia, sternotomia), con arteria autologa, arteria radiale
35.h4.33↔	Rimozione di valvola tricuspide protesica nonché impianto di xenoinnesto, stentless, per via endovascolare	36.12.22↔	Duplici bypass (aorto)coronarico, chirurgico a cielo aperto (toracotomia, minitoracotomia, sternotomia), con arteria autologa, arteria mammaria interna (arteria toracica interna)
35.h4.51↔	Rimozione di valvola tricuspide protesica nonché impianto di protesi meccanica, tramite sternotomia completa	36.12.23↔	Duplici bypass (aorto)coronarico, chirurgico a cielo aperto (toracotomia, minitoracotomia, sternotomia), con arteria autologa, innesto libero di arteria mammaria interna (IMA) (arteria toracica interna)
35.h4.52↔	Rimozione di valvola tricuspide protesica nonché impianto di protesi meccanica, tramite toracotomia mini-invasiva (sternotomia parziale superiore, toracotomia laterale)	36.12.24↔	Duplici bypass (aorto)coronarico, chirurgico a cielo aperto (toracotomia, minitoracotomia, sternotomia), con arteria autologa, arteria addominale
35.i1.11↔	Intervento di Brock	36.12.25↔	Duplici bypass (aorto)coronarico, chirurgico a cielo aperto (toracotomia, minitoracotomia, sternotomia), con arteria autologa, altra arteria
35.i2.11↔	Intervento di Ross	36.12.26↔	Duplici bypass (aorto)coronarico, chirurgico a cielo aperto (toracotomia, minitoracotomia, sternotomia), con vena autologa, senza mesh esterno di supporto
35.i3.11↔	Intervento di Tirone David	36.12.27↔	Duplici bypass (aorto)coronarico, chirurgico a cielo aperto (toracotomia, minitoracotomia, sternotomia), con vena autologa, con mesh esterno di supporto
35.i3.12↔	Intervento di Yacoub	36.12.28↔	Duplici bypass (aorto)coronarico, chirurgico a cielo aperto (toracotomia, minitoracotomia, sternotomia), con xenotrapianto
36.03↔	Angioplastica dell'arteria coronarica a torace aperto	36.12.2a↔	Duplici bypass (aorto)coronarico, chirurgico a cielo aperto (toracotomia, minitoracotomia, sternotomia), con protesi vascolare
36.10↔	Bypass aortocoronarico per rivascularizzazione cardiaca, NAS		
36.11.00↔	Bypass semplice (aorto)coronarico, secondo la tecnica e il materiale, NAS		
36.11.21↔	Bypass semplice (aorto)coronarico, chirurgico a cielo aperto (toracotomia, minitoracotomia, sternotomia), con arteria autologa, arteria radiale		

36.12.31↔	Duplice bypass (aorto)coronarico, mini-invasivo, con arteria autologa, arteria radiale	36.18.11↔	Quadruplo bypass (aorto)coronarico, chirurgico a cielo aperto (toracotomia, minitoracotomia, sternotomia), con arteria autologa, arteria radiale
36.12.32↔	Duplice bypass (aorto)coronarico, mini-invasivo, con arteria autologa, arteria mammaria interna (arteria toracica interna)	36.18.12↔	Quadruplo bypass (aorto)coronarico, chirurgico a cielo aperto (toracotomia, minitoracotomia, sternotomia), con arteria autologa, arteria mammaria interna (arteria toracica interna)
36.12.33↔	Duplice bypass (aorto)coronarico, mini-invasivo, con arteria autologa, innesto libero di arteria mammaria interna (IMA) (arteria toracica interna)	36.18.13↔	Quadruplo bypass (aorto)coronarico, chirurgico a cielo aperto (toracotomia, minitoracotomia, sternotomia), con arteria autologa, innesto libero di arteria mammaria interna (IMA) (arteria toracica interna)
36.12.34↔	Duplice bypass (aorto)coronarico, mini-invasivo, con arteria autologa, arteria addominale	36.18.14↔	Quadruplo bypass (aorto)coronarico, chirurgico a cielo aperto (toracotomia, minitoracotomia, sternotomia), con arteria autologa, arteria addominale
36.12.35↔	Duplice bypass (aorto)coronarico, mini-invasivo, con arteria autologa, altra arteria	36.18.15↔	Quadruplo bypass (aorto)coronarico, chirurgico a cielo aperto (toracotomia, minitoracotomia, sternotomia), con arteria autologa, altra arteria
36.12.36↔	Duplice bypass (aorto)coronarico, mini-invasivo, con vena autologa, senza mesh esterno di supporto	36.18.16↔	Quadruplo bypass (aorto)coronarico, chirurgico a cielo aperto (toracotomia, minitoracotomia, sternotomia), con vena autologa, senza mesh esterno di supporto
36.12.37↔	Duplice bypass (aorto)coronarico, mini-invasivo, con vena autologa, con mesh esterno di supporto	36.18.17↔	Quadruplo bypass (aorto)coronarico, chirurgico a cielo aperto (toracotomia, minitoracotomia, sternotomia), con vena autologa, con mesh esterno di supporto
36.12.38↔	Duplice bypass (aorto)coronarico, mini-invasivo, con xenotrapianto	36.18.18↔	Quadruplo bypass (aorto)coronarico, chirurgico a cielo aperto (toracotomia, minitoracotomia, sternotomia), con xenotrapianto
36.12.3a↔	Duplice bypass (aorto)coronarico, mini-invasivo, con protesi vascolare	36.18.1a↔	Quadruplo bypass (aorto)coronarico, chirurgico a cielo aperto (toracotomia, minitoracotomia, sternotomia), con protesi vascolare
36.12.99↔	Duplice bypass (aorto)coronarico, secondo la tecnica e il materiale, altro	36.18.21↔	Quadruplo bypass (aorto)coronarico, mini-invasivo, con arteria autologa, arteria radiale
36.13.00↔	Triplice bypass (aorto)coronarico, secondo la tecnica e il materiale, NAS	36.18.22↔	Quadruplo bypass (aorto)coronarico, mini-invasivo, con arteria autologa, arteria mammaria interna (arteria toracica interna)
36.13.21↔	Triplice bypass (aorto)coronarico, chirurgico a cielo aperto (toracotomia, minitoracotomia, sternotomia), con arteria autologa, arteria radiale	36.18.23↔	Quadruplo bypass (aorto)coronarico, mini-invasivo, con arteria autologa, innesto libero di arteria mammaria interna (IMA) (arteria toracica interna)
36.13.22↔	Triplice bypass (aorto)coronarico, chirurgico a cielo aperto (toracotomia, minitoracotomia, sternotomia), con arteria autologa, arteria mammaria interna (arteria toracica interna)	36.18.24↔	Quadruplo bypass (aorto)coronarico, mini-invasivo, con arteria autologa, arteria addominale
36.13.23↔	Triplice bypass (aorto)coronarico, chirurgico a cielo aperto (toracotomia, minitoracotomia, sternotomia), con arteria autologa, innesto libero di arteria mammaria interna (IMA) (arteria toracica interna)	36.18.25↔	Quadruplo bypass (aorto)coronarico, mini-invasivo, con arteria autologa, altra arteria
36.13.24↔	Triplice bypass (aorto)coronarico, chirurgico a cielo aperto (toracotomia, minitoracotomia, sternotomia), con arteria autologa, arteria addominale	36.18.26↔	Quadruplo bypass (aorto)coronarico, mini-invasivo, con vena autologa, senza mesh esterno di supporto
36.13.25↔	Triplice bypass (aorto)coronarico, chirurgico a cielo aperto (toracotomia, minitoracotomia, sternotomia), con arteria autologa, altra arteria	36.18.27↔	Quadruplo bypass (aorto)coronarico, mini-invasivo, con vena autologa, con mesh esterno di supporto
36.13.26↔	Triplice bypass (aorto)coronarico, chirurgico a cielo aperto (toracotomia, minitoracotomia, sternotomia), con vena autologa, senza mesh esterno di supporto	36.18.28↔	Quadruplo bypass (aorto)coronarico, mini-invasivo, con xenotrapianto
36.13.27↔	Triplice bypass (aorto)coronarico, chirurgico a cielo aperto (toracotomia, minitoracotomia, sternotomia), con vena autologa, con mesh esterno di supporto	36.18.2a↔	Quadruplo bypass (aorto)coronarico, mini-invasivo, con protesi vascolare
36.13.28↔	Triplice bypass (aorto)coronarico, chirurgico a cielo aperto (toracotomia, minitoracotomia, sternotomia), con xenotrapianto	36.18.99↔	Quadruplo bypass (aorto)coronarico, secondo la tecnica e il materiale, altro
36.13.2a↔	Triplice bypass (aorto)coronarico, chirurgico a cielo aperto (toracotomia, minitoracotomia, sternotomia), con protesi vascolare	36.19↔	Bypass per rivascularizzazione cardiaca, altro
36.13.31↔	Triplice bypass (aorto)coronarico, mini-invasivo, con arteria autologa, arteria radiale	36.1a.00↔	Quintuplo bypass (aorto)coronarico, secondo la tecnica e il materiale, NAS
36.13.32↔	Triplice bypass (aorto)coronarico, mini-invasivo, con arteria autologa, arteria mammaria interna (arteria toracica interna)	36.1a.11↔	Quintuplo bypass (aorto)coronarico, chirurgico a cielo aperto (toracotomia, minitoracotomia, sternotomia), con arteria autologa, arteria radiale
36.13.33↔	Triplice bypass (aorto)coronarico, mini-invasivo, con arteria autologa, innesto libero di arteria mammaria interna (IMA) (arteria toracica interna)	36.1a.12↔	Quintuplo bypass (aorto)coronarico, chirurgico a cielo aperto (toracotomia, minitoracotomia, sternotomia), con arteria autologa, arteria mammaria interna (arteria toracica interna)
36.13.34↔	Triplice bypass (aorto)coronarico, mini-invasivo, con arteria autologa, arteria addominale	36.1a.13↔	Quintuplo bypass (aorto)coronarico, chirurgico a cielo aperto (toracotomia, minitoracotomia, sternotomia), con arteria autologa, innesto libero di arteria mammaria interna (IMA) (arteria toracica interna)
36.13.35↔	Triplice bypass (aorto)coronarico, mini-invasivo, con arteria autologa, altra arteria	36.1a.14↔	Quintuplo bypass (aorto)coronarico, chirurgico a cielo aperto (toracotomia, minitoracotomia, sternotomia), con arteria autologa, arteria addominale
36.13.36↔	Triplice bypass (aorto)coronarico, mini-invasivo, con vena autologa, senza mesh esterno di supporto	36.1a.15↔	Quintuplo bypass (aorto)coronarico, chirurgico a cielo aperto (toracotomia, minitoracotomia, sternotomia), con arteria autologa, altra arteria
36.13.37↔	Triplice bypass (aorto)coronarico, mini-invasivo, con vena autologa, con mesh esterno di supporto	36.1a.16↔	Quintuplo bypass (aorto)coronarico, chirurgico a cielo aperto (toracotomia, minitoracotomia, sternotomia), con vena autologa, senza mesh esterno di supporto
36.13.38↔	Triplice bypass (aorto)coronarico, mini-invasivo, con xenotrapianto	36.1a.17↔	Quintuplo bypass (aorto)coronarico, chirurgico a cielo aperto (toracotomia, minitoracotomia, sternotomia), con vena autologa, con mesh esterno di supporto
36.13.3a↔	Triplice bypass (aorto)coronarico, mini-invasivo, con protesi vascolare		
36.13.99↔	Triplice bypass (aorto)coronarico, secondo la tecnica e il materiale, altro		
36.18.00↔	Quadruplo bypass (aorto)coronarico, secondo la tecnica e il materiale, NAS		



36.1a.18↔	Quintuplo bypass (aorto)coronarico, chirurgico a cielo aperto (toracotomia, minitoracotomia, sternotomia), con xenotrapianto	36.1b.2a↔	Sestuplo e ulteriore bypass (aorto)coronarico, mini-invasivo, con protesi vascolare
36.1a.1a↔	Quintuplo bypass (aorto)coronarico, chirurgico a cielo aperto (toracotomia, minitoracotomia, sternotomia), con protesi vascolare	36.1b.99↔	Sestuplo e ulteriore bypass (aorto)coronarico, secondo la tecnica e il materiale, altro
36.1a.21↔	Quintuplo bypass (aorto)coronarico, mini-invasivo, con arteria autologa, arteria radiale	36.2↔	Rivascolarizzazione cardiaca mediante innesto arterioso
36.1a.22↔	Quintuplo bypass (aorto)coronarico, mini-invasivo, con arteria autologa, arteria mammaria interna (arteria toracica interna)	36.31↔	Rivascolarizzazione transmiocardica a cuore aperto
36.1a.23↔	Quintuplo bypass (aorto)coronarico, mini-invasivo, con arteria autologa, innesto libero di arteria mammaria interna (IMA) (arteria toracica interna)	36.32↔	Altra rivascolarizzazione transmiocardica
36.1a.24↔	Quintuplo bypass (aorto)coronarico, mini-invasivo, con arteria autologa, arteria addominale	36.33↔	Rivascolarizzazione transmiocardica endoscopica
36.1a.25↔	Quintuplo bypass (aorto)coronarico, mini-invasivo, con arteria autologa, altra arteria	36.39.10↔	Rivascolarizzazione cardiaca mediante patch coronarico
36.1a.26↔	Quintuplo bypass (aorto)coronarico, mini-invasivo, con vena autologa, senza mesh esterno di supporto	36.39.11↔	Revisione di bypass coronarico
36.1a.27↔	Quintuplo bypass (aorto)coronarico, mini-invasivo, con vena autologa, con mesh esterno di supporto	36.39.12↔	Nuovo innesto di bypass coronarico
36.1a.28↔	Quintuplo bypass (aorto)coronarico, mini-invasivo, con xenotrapianto	36.39.13↔	Trasposizione di arterie coronarie
36.1a.2a↔	Quintuplo bypass (aorto)coronarico, mini-invasivo, con protesi vascolare	37.31.20↔	Pericardiectomia, totale
36.1a.99↔	Quintuplo bypass (aorto)coronarico, altro	37.31.99↔	Pericardiectomia, altro
36.1b.00↔	Sestuplo e ulteriore bypass (aorto)coronarico, secondo la tecnica e il materiale, NAS	37.32↔	Asportazione di aneurisma del cuore
36.1b.11↔	Sestuplo e ulteriore bypass (aorto)coronarico, chirurgico a cielo aperto (toracotomia, minitoracotomia, sternotomia), con arteria autologa, arteria radiale	37.35↔	Ventricolectomia parziale
36.1b.12↔	Sestuplo e ulteriore bypass (aorto)coronarico, chirurgico a cielo aperto (toracotomia, minitoracotomia, sternotomia), con arteria autologa, arteria mammaria interna (arteria toracica interna)	37.41↔	Inserzione di sistema protetico di assistenza cardiaca attorno al cuore
36.1b.13↔	Sestuplo e ulteriore bypass (aorto)coronarico, chirurgico a cielo aperto (toracotomia, minitoracotomia, sternotomia), con arteria autologa, innesto libero di arteria mammaria interna (IMA) (arteria toracica interna)	37.51.00↔	Trapianto cardiaco, NAS
36.1b.14↔	Sestuplo e ulteriore bypass (aorto)coronarico, chirurgico a cielo aperto (toracotomia, minitoracotomia, sternotomia), con arteria autologa, arteria addominale	37.51.10↔	Trapianto cardiaco
36.1b.15↔	Sestuplo e ulteriore bypass (aorto)coronarico, chirurgico a cielo aperto (toracotomia, minitoracotomia, sternotomia), con arteria autologa, altra arteria	37.51.20↔	Ritrapianto cardiaco nella stessa degenza ospedaliera
36.1b.16↔	Sestuplo e ulteriore bypass (aorto)coronarico, chirurgico a cielo aperto (toracotomia, minitoracotomia, sternotomia), con vena autologa, senza mesh esterno di supporto	37.51.99↔	Trapianto cardiaco, altro
36.1b.17↔	Sestuplo e ulteriore bypass (aorto)coronarico, chirurgico a cielo aperto (toracotomia, minitoracotomia, sternotomia), con vena autologa, con mesh esterno di supporto	37.52↔	Impianto di sistema cardiaco integrale di sostituzione
36.1b.18↔	Sestuplo e ulteriore bypass (aorto)coronarico, chirurgico a cielo aperto (toracotomia, minitoracotomia, sternotomia), con xenotrapianto	37.54↔	Sostituzione o riparazione di altre componenti impiantabili del sistema cardiaco integrale di rimpiazzo
36.1b.1a↔	Sestuplo e ulteriore bypass (aorto)coronarico, chirurgico a cielo aperto (toracotomia, minitoracotomia, sternotomia), con protesi vascolare	37.6a.11↔	Impianto di sistema di assistenza cardiocircolatoria, con pompa, senza funzione di scambio gassoso, extracorporeo, del ventricolo sinistro, chirurgico a cielo aperto per via toracica (toracotomia, minitoracotomia, sternotomia)
36.1b.21↔	Sestuplo e ulteriore bypass (aorto)coronarico, mini-invasivo, con arteria autologa, arteria radiale	37.6a.12↔	Impianto di sistema di assistenza cardiocircolatoria, con pompa, senza funzione di scambio gassoso, extracorporeo, del ventricolo destro, chirurgico a cielo aperto per via toracica (toracotomia, minitoracotomia, sternotomia)
36.1b.22↔	Sestuplo e ulteriore bypass (aorto)coronarico, mini-invasivo, con arteria autologa, arteria mammaria interna (arteria toracica interna)	37.6a.21↔	Impianto di sistema di assistenza cardiocircolatoria, con pompa, senza funzione di scambio gassoso, extracorporeo, biventricolare, chirurgico a cielo aperto per via toracica (toracotomia, minitoracotomia, sternotomia)
36.1b.23↔	Sestuplo e ulteriore bypass (aorto)coronarico, mini-invasivo, con arteria autologa, innesto libero di arteria mammaria interna (IMA) (arteria toracica interna)	37.6a.31↔	Impianto di sistema di assistenza cardiocircolatoria, con pompa, senza funzione di scambio gassoso, intracorporeo, del ventricolo sinistro, chirurgico a cielo aperto per via toracica (toracotomia, minitoracotomia, sternotomia)
36.1b.24↔	Sestuplo e ulteriore bypass (aorto)coronarico, mini-invasivo, con arteria autologa, arteria addominale	37.6a.32↔	Impianto di sistema di assistenza cardiocircolatoria, con pompa, senza funzione di scambio gassoso, intracorporeo, del ventricolo destro, chirurgico a cielo aperto per via toracica (toracotomia, minitoracotomia, sternotomia)
36.1b.25↔	Sestuplo e ulteriore bypass (aorto)coronarico, mini-invasivo, con arteria autologa, altra arteria	37.6a.33↔	Impianto di sistema di assistenza cardiocircolatoria, con pompa, senza funzione di scambio gassoso, intracorporeo, biventricolare, chirurgico a cielo aperto per via toracica (toracotomia, minitoracotomia, sternotomia)
36.1b.26↔	Sestuplo e ulteriore bypass (aorto)coronarico, mini-invasivo, con vena autologa, senza mesh esterno di supporto	37.6a.61↔	Impianto di sistema di assistenza cardiocircolatoria e respiratoria, con pompa, con ossigenatore (rimozione di CO2 inclusa), extracorporeo, veno-venoso, chirurgico a cielo aperto per via extratoracica (es. denudamento di vaso)
36.1b.27↔	Sestuplo e ulteriore bypass (aorto)coronarico, mini-invasivo, con vena autologa, con mesh esterno di supporto	37.6a.71↔	Impianto di sistema di assistenza cardiocircolatoria e respiratoria, con pompa, con ossigenatore (rimozione di CO2 inclusa), extracorporeo, veno-arterioso o veno-venoarterioso, chirurgico a cielo aperto per via toracica (toracotomia, minitoracotomia, sternotomia)
36.1b.28↔	Sestuplo e ulteriore bypass (aorto)coronarico, mini-invasivo, con xenotrapianto	37.6a.72↔	Impianto di sistema di assistenza cardiocircolatoria e respiratoria, con pompa, con ossigenatore (rimozione di CO2 inclusa), extracorporeo, veno-arterioso o veno-venoarterioso, chirurgico a cielo aperto per via extratoracica (es. denudamento di vaso)
		37.8a.00↔	Impianto di pacemaker permanente, NAS
		37.8a.11↔	Impianto di pacemaker a camera singola
		37.8a.21↔	Impianto di pacemaker a camera doppia, senza stimolazione antitachicardica
		37.8a.22↔	Impianto di pacemaker a camera doppia, con stimolazione antitachicardica
		37.8a.31↔	Impianto di pacemaker con risincronizzazione (CRT-P)
		37.8a.41↔	Impianto di pacemaker senza sonda transvenoso
		37.8a.99↔	Impianto di pacemaker permanente, altro
		37.8e.00↔	Impianto di apparecchio di cardioversione o defibrillatore, NAS

37.8e.11↔	Impianto di defibrillatore a camera singola	38.36.12↔	Resezione dell'arteria gastrica con anastomosi
37.8e.12↔	Impianto di defibrillatore a camera doppia	38.36.13↔	Resezione dell'arteria epatica con anastomosi
37.8e.21↔	Impianto di defibrillatore con risincronizzazione (CRT-D)	38.36.14↔	Resezione dell'arteria splenica con anastomosi
37.8e.22↔	Impianto di defibrillatore a camera singola con sensing atriale	38.36.15↔	Resezione dell'arteria renale con anastomosi
37.8e.31↔	Impianto di sistema di defibrillazione sottocutaneo	38.36.16↔	Resezione dell'arteria mesenterica
37.8e.99↔	Impianto di apparecchio di cardioversione o defibrillatore, altro	38.36.17↔	Resezione dell'arteria iliaca con anastomosi
37.91↔	Massaggio cardiaco a torace aperto	38.36.19↔	Resezione di arterie viscerali con anastomosi, altro
37.99.21↔	Correzione di ventricolo destro a doppia uscita, tipo Fallot	38.36.99↔	Resezione di arterie addominali con anastomosi, altro
37.99.22↔	Correzione di altro ventricolo destro a doppia uscita	38.37.00↔	Resezione di vene addominali con anastomosi, NAS
37.99.23↔	Intervento su cuore funzionalmente/morfologicamente monoventricolare	38.37.10↔	Resezione di vene addominali profonde con anastomosi, NAS
		38.37.11↔	Resezione della vena cava inferiore con anastomosi
37.99.24↔	Correzione di cuore triatriato	38.37.12↔	Resezione della vena iliaca con anastomosi
37.99.25↔	Correzione di sindrome da atresia della valvola polmonare	38.37.19↔	Resezione di vene addominali profonde con anastomosi, altro
38.04.10↔	Incisione dell'aorta ascendente e dell'arco aortico	38.37.99↔	Resezione di vene addominali con anastomosi, altro
38.04.20↔	Incisione dell'aorta discendente	38.38.00↔	Resezione di arterie dell'arto inferiore con anastomosi, NAS
38.04.30↔	Incisione dell'aorta addominale	38.38.11↔	Resezione dell'arteria femorale profonda con anastomosi
38.11↔	Endarteriectomia dei vasi intracranici	38.38.12↔	Resezione dell'arteria poplitea con anastomosi
38.12↔	Endarteriectomia di altri vasi del capo e del collo	38.38.99↔	Resezione di arterie dell'arto inferiore con anastomosi, altro
38.13↔	Endarteriectomia di vasi dell'arto superiore	38.41↔	Resezione di vasi intracranici con sostituzione
38.14.00↔	Endarteriectomia dell'aorta, NAS	38.43.10↔	Resezione di arterie dell'arto superiore con sostituzione, NAS
38.14.10↔	Endarteriectomia dell'aorta ascendente e dell'arco aortico	38.43.11↔	Resezione dell'arteria ascellare con sostituzione
38.14.20↔	Endarteriectomia dell'aorta discendente	38.43.20↔	Resezione di vene dell'arto superiore con sostituzione, NAS
38.14.30↔	Endarteriectomia dell'aorta addominale	38.43.21↔	Resezione della vena ascellare con sostituzione
38.14.99↔	Endarteriectomia dell'aorta, altro	38.43.28↔	Resezione di altre vene profonde dell'arto superiore con sostituzione
38.15.00↔	Endarteriectomia di altri vasi toracici, NAS	38.43.29↔	Resezione di vene dell'arto superiore con sostituzione, altro
38.15.10↔	Endarteriectomia dell'arteria succlavia	38.43.99↔	Resezione di vasi dell'arto superiore con sostituzione, altro
38.15.20↔	Endarteriectomia del tronco brachiocefalico	38.44.00↔	Resezione dell'aorta addominale con sostituzione, NAS
38.15.30↔	Endarteriectomia dell'arteria polmonare	38.44.10↔	Resezione dell'aorta addominale con sostituzione, soprarenale
38.15.40↔	Endarteriectomia della vena polmonare	38.44.11↔	Resezione dell'aorta addominale con sostituzione, infrarenale
38.15.99↔	Endarteriectomia di altri vasi toracici, altro	38.44.12↔	Resezione dell'aorta addominale con sostituzione, iuxtarenale
38.16.00↔	Endarteriectomia delle arterie addominali, NAS	38.44.99↔	Resezione dell'aorta addominale con sostituzione, altro
38.16.10↔	Endarteriectomia delle arterie viscerali, NAS	38.45.00↔	Resezione di vasi toracici con sostituzione, NAS
38.16.11↔	Endarteriectomia del tronco celiaco	38.45.10↔	Resezione dell'aorta toracica con sostituzione, NAS
38.16.12↔	Endarteriectomia dell'arteria gastrica	38.45.11↔	Resezione dell'aorta ascendente o dell'arco aortico con sostituzione
38.16.13↔	Endarteriectomia dell'arteria epatica	38.45.12↔	Resezione dell'aorta toracica con sostituzione
38.16.14↔	Endarteriectomia dell'arteria splenica	38.45.13↔	Resezione dell'aorta toracoaddominale con sostituzione
38.16.15↔	Endarteriectomia dell'arteria renale	38.45.14↔	Resezione dell'aorta toracica con sostituzione con protesi ibrida
38.16.16↔	Endarteriectomia dell'arteria mesenterica	38.45.19↔	Resezione dell'aorta toracica con sostituzione, altro
38.16.17↔	Endarteriectomia dell'arteria lombare	38.45.20↔	Resezione di altre arterie toraciche con sostituzione, NAS
38.16.18↔	Endarteriectomia dell'arteria iliaca	38.45.21↔	Resezione dell'arteria polmonare con sostituzione
38.16.19↔	Endarteriectomia delle arterie viscerali, altro	38.45.22↔	Resezione del tronco brachiocefalico con sostituzione
38.16.99↔	Endarteriectomia delle arterie addominali, altro	38.45.29↔	Resezione di altre arterie toraciche con sostituzione
38.18.00↔	Endarteriectomia delle arterie dell'arto inferiore, NAS	38.45.30↔	Resezione di vene toraciche con sostituzione, NAS
38.18.10↔	Endarteriectomia dell'arteria femorale (comune) (superficiale)	38.45.31↔	Resezione della vena cava superiore con sostituzione
38.18.11↔	Endarteriectomia dell'arteria femorale profonda	38.45.38↔	Resezione di altre vene toraciche profonde con sostituzione
38.18.12↔	Endarteriectomia dell'arteria poplitea	38.45.39↔	Resezione di vene toraciche con sostituzione, altro
38.31↔	Resezione di vasi intracranici con anastomosi	38.45.99↔	Resezione di vasi toracici con sostituzione, altro
38.34.00↔	Resezione dell'aorta con anastomosi, NAS	38.46↔	Resezione di arterie addominali con sostituzione
38.34.10↔	Resezione dell'aorta ascendente e dell'arco aortico con anastomosi	38.47.00↔	Resezione di vene addominali con sostituzione, NAS
38.34.20↔	Resezione dell'aorta discendente con anastomosi	38.47.10↔	Resezione di vene addominali profonde con sostituzione, NAS
38.34.30↔	Resezione dell'aorta addominale con anastomosi	38.47.11↔	Resezione della vena cava inferiore con sostituzione
38.34.99↔	Resezione dell'aorta con anastomosi, altro	38.47.12↔	Resezione della vena iliaca con sostituzione
38.35.00↔	Resezione di vasi toracici con anastomosi, NAS	38.47.19↔	Resezione di vene addominali profonde con sostituzione, altro
38.35.10↔	Resezione di arterie toraciche con anastomosi, NAS	38.47.99↔	Resezione di vene addominali con sostituzione, altro
38.35.11↔	Resezione dell'arteria succlavia con anastomosi	38.48.00↔	Resezione di arterie dell'arto inferiore con sostituzione, NAS
38.35.12↔	Resezione del tronco brachiocefalico con anastomosi	38.48.10↔	Resezione dell'arteria femorale (comune) (superficiale) con sostituzione
38.35.13↔	Resezione dell'arteria polmonare con anastomosi	38.48.11↔	Resezione dell'arteria femorale profonda con sostituzione
38.35.19↔	Resezione di arterie toraciche con anastomosi, altro	38.48.12↔	Resezione dell'arteria poplitea con sostituzione
38.35.20↔	Resezione di vene toraciche con anastomosi, NAS	38.48.13↔	Resezione di arterie della gamba con sostituzione
38.35.21↔	Resezione della vena polmonare con anastomosi	38.48.99↔	Resezione di arterie dell'arto inferiore con sostituzione, altro
38.35.22↔	Resezione della vena succlavia con anastomosi	38.84.00↔	Altra occlusione chirurgica dell'aorta, NAS
38.35.23↔	Resezione della vena cava superiore con anastomosi	38.84.10↔	Altra occlusione chirurgica dell'aorta toracica
38.35.28↔	Resezione di vene toraciche e altre vene profonde con anastomosi	38.84.20↔	Altra occlusione chirurgica dell'aorta addominale
38.35.29↔	Resezione di vene toraciche con anastomosi, altro	38.84.99↔	Altra occlusione chirurgica dell'aorta, altro
38.35.99↔	Resezione di vasi toracici con anastomosi, altro	38.85.11↔	Altra occlusione chirurgica dell'arteria succlavia
38.36.00↔	Resezione di arterie addominali con anastomosi, NAS	38.85.12↔	Altra occlusione chirurgica dell'arteria polmonare
38.36.10↔	Resezione di arterie viscerali con anastomosi, NAS	38.85.13↔	Altra occlusione chirurgica del tronco brachiocefalico
38.36.11↔	Resezione del tronco celiaco con anastomosi		



38.85.21↔	Altra occlusione chirurgica della vena cava superiore	39.29.12↔	Shunt o bypass vascolari femoro-popliteo
38.85.22↔	Altra occlusione chirurgica della vena polmonare	39.29.13↔	Shunt o bypass vascolari femoro-crurale
38.85.23↔	Altra occlusione chirurgica della vena succlavia	39.29.14↔	Shunt o bypass vascolari femoro-pedidio
39.0x.00↔	Shunt arterioso sistemico-polmonare, NAS	39.29.15↔	Shunt o bypass vascolari popliteo-crurale e popliteo-pedidio
39.0x.10↔	Anastomosi succlavia-polmonare (Blalock-Taussig)	39.29.16↔	Shunt o bypass vascolari di arterie della gamba e del piede
39.0x.11↔	Anastomosi aorta-polmonare destra (Waterston-Cooley)	39.29.19↔	Shunt o bypass vascolari di arterie dell'arto inferiore, altro
39.0x.12↔	Anastomosi aorta discendente-polmonare sinistra (Potts-Smith)	39.29.20↔	Shunt o bypass vascolari di arterie dell'arto superiore
39.0x.13↔	Anastomosi polmonare sinistra-polmonare destra	39.29.30↔	Altri shunt o bypass vascolari (periferici), extraanatomici, NAS
39.0x.20↔	Shunt protesico polmonare-aorta, centrale	39.29.31↔	Shunt o bypass vascolare succlavia-femorale
39.0x.21↔	Shunt protesico polmonare-aorta, periferico	39.29.32↔	Shunt o bypass vascolare axillo-femorale
39.0x.23↔	Banding dell'arteria polmonare	39.29.33↔	Bypass crossover femoro-femorale
39.0x.24↔	Shunt arterioso sistemico-polmonare, intervento di Damus-Kay-Stansel	39.2a↔	Bypass vascolare intracranico-intracranico
39.0x.99↔	Shunt arterioso sistemico-polmonare, altro	39.49.30↔	Sostituzione di condotto cardiaco
39.10↔	Shunt venoso intraaddominale, NAS	39.51.00↔	Clipping di aneurismi, NAS
39.11.00↔	Confezione e revisione di shunt portosistemico, TIPS, NAS	39.51.11↔	Clipping di aneurismi intracranici
39.11.11↔	Confezione di shunt portosistemico, impiego di angioplastica percutanea (con palloncino)	39.51.99↔	Clipping di aneurismi, altro
39.11.12↔	Confezione di shunt portosistemico, trombolisi e trombectomia percutanea	39.52.10↔	Altra riparazione di aneurismi di vasi del capo e del collo, NAS
39.11.13↔	Confezione di shunt portosistemico, impiego di stent	39.52.11↔	Altra riparazione di aneurismi di vasi intracranici
39.11.21↔	Revisione di shunt portosistemico, occlusione percutanea	39.52.19↔	Altra riparazione di aneurismi di vasi del capo e del collo, altro
39.11.22↔	Revisione di shunt portosistemico, posa di stent	39.52.20↔	Altra riparazione di aneurismi dell'aorta, NAS
39.11.23↔	Revisione di shunt portosistemico, impiego di trombolisi e trombectomia percutanea	39.52.21↔	Altra riparazione chirurgica a cielo aperto di aneurismi dell'aorta ascendente, dell'arco aortico e dell'aorta toracica
39.11.24↔	Revisione di shunt portosistemico, riduzione percutanea di shunt portosistemico esistente	39.52.22↔	Altra riparazione chirurgica a cielo aperto di aneurismi dell'aorta addominale
39.11.99↔	Confezione e revisione di shunt portosistemico, TIPS, altro	39.52.29↔	Altra riparazione di aneurismi dell'aorta, altro
39.19↔	Shunt venoso intraaddominale, altro	39.53↔	Riparazione di fistola arteriovenosa
39.21.00↔	Anastomosi vena cava-arteria polmonare, NAS	39.54.10↔	Intervento di dissezione dell'aorta (re-entry), aorta toracica
39.21.10↔	Intervento di Glenn su cuore funzionalmente/morfologicamente monoventricolare	39.54.20↔	Intervento di dissezione dell'aorta (re-entry), aorta addominale
39.21.99↔	Anastomosi vena cava-arteria polmonare, altro	39.66↔	Bypass cardiopolmonare percutaneo
39.22.00↔	Bypass aorto-succlavio-carotideo, NAS	39.72.10↔	Embolizzazione selettiva di vasi intracranici, NAS
39.22.10↔	Bypass carotideo, NAS	39.72.11↔	Embolizzazione selettiva di vasi intracranici con particelle o spirali metalliche
39.22.11↔	Bypass: carotide-carotide	39.72.12↔	Embolizzazione selettiva di vasi intracranici con liquidi embolizzanti, palloncini o ombrellini
39.22.12↔	Bypass: carotide-vertebrale	39.72.13↔	Embolizzazione selettiva di vasi intracranici mediante deviatori di flusso
39.22.13↔	Bypass: carotide-succlavia	39.72.14↔	Embolizzazione selettiva di vasi intracranici con sostanza adesiva
39.22.14↔	Bypass: carotide-aorta	39.72.19↔	Embolizzazione selettiva di vasi intracranici, altro
39.22.19↔	Bypass carotideo, altro	39.72.20↔	Embolizzazione selettiva di vasi extracranici del capo e del collo, NAS
39.22.20↔	Bypass dell'arteria succlavia, NAS	39.72.21↔	Embolizzazione selettiva di vasi extracranici del capo e del collo con particelle o spirali metalliche
39.22.21↔	Bypass: succlavia all'aorta	39.72.22↔	Embolizzazione selettiva di vasi extracranici del capo e del collo con liquidi embolizzanti, palloncini o ombrellini
39.22.29↔	Bypass dell'arteria succlavia, altro	39.72.24↔	Embolizzazione selettiva di vasi extracranici della testa e del collo con sostanza adesiva
39.22.99↔	Bypass aorto-succlavio-carotideo, altro	39.72.29↔	Embolizzazione selettiva di vasi extracranici del capo e del collo, altro
39.23↔	Altro shunt o bypass vascolare intratoracico	39.77.09↔	Intervento endovascolare percutaneo transluminale su vaso(i) intracranico(i), altro
39.24↔	Bypass aorto-renale	39.77.10↔	Angioplastica percutanea di vaso(i) intracranico(i) con palloncino
39.25.00↔	Bypass aorto-iliaco-femorale, NAS	39.77.20↔	Angioplastica percutanea di vaso(i) intracranico(i) con lama
39.25.10↔	Bypass aorto-iliaco-femorale, aortico, NAS	39.77.30↔	Angioplastica percutanea di vaso(i) intracranico(i) con laser
39.25.11↔	Bypass aorto-iliaco	39.77.40↔	Aterectomia percutanea di vaso(i) intracranico(i)
39.25.12↔	Bypass aorto-femorale	39.77.60↔	Trombectomia percutanea di vaso(i) intracranico(i), NAS
39.25.13↔	Bypass aorto-popliteo	39.77.61↔	Trombectomia percutanea rotazionale di vaso(i) intracranico(i)
39.25.14↔	Bypass aorto-crurale	39.77.62↔	Trombectomia percutanea di vaso(i) intracranico(i) con stent
39.25.19↔	Bypass aorto-iliaco-femorale, aortico, altro	39.77.69↔	Trombectomia percutanea di vaso(i) intracranico(i), altro
39.25.20↔	Bypass ilio-femorale, NAS	39.77.70↔	Rimozione percutanea di corpo estraneo endovascolare da vaso (i) intracranico(i)
39.25.21↔	Bypass ilio-iliaco	39.77.80↔	Spasmosi percutanea transluminale endoarteriosa per vasospasmi cerebrali
39.25.22↔	Bypass ilio-femorale	39.79.11↔	Impianto endovascolare di protesi in vasi viscerali
39.25.23↔	Bypass ilio-popliteo	39.79.12↔	Impianto endovascolare di protesi in vasi pelvici
39.25.24↔	Bypass ilio-crurale	39.79.13↔	Impianto endovascolare di protesi in vasi addominali
39.25.29↔	Bypass ilio-femorale, NAS	39.79.19↔	Impianto endovascolare di protesi in altri vasi, altro
39.25.30↔	Bypass otturatorio (extraanatomico)	39.79.21↔	Embolizzazione o occlusione mediante spirali dell'arto superiore
39.25.99↔	Bypass aorto-iliaco-femorale, altro	39.79.22↔	Embolizzazione o occlusione mediante spirali dell'aorta
39.26.00↔	Altri shunt o bypass vascolari intraaddominali, NAS	39.79.24↔	Embolizzazione o occlusione mediante spirali di vasi toracici
39.26.10↔	Altri shunt o bypass vascolari intraaddominali, arterie viscerali	39.79.25↔	Embolizzazione o occlusione mediante spirali di vasi viscerali
39.26.11↔	Altri shunt o bypass vascolari intraaddominali, aorta		
39.26.12↔	Altri shunt o bypass vascolari intraaddominali, arteria renale		
39.26.19↔	Altri shunt o bypass vascolari intraaddominali, altre arterie viscerali		
39.26.99↔	Altri shunt o bypass vascolari intraaddominali, altro		
39.28↔	Bypass vascolare extracranico-intracranico (EC-IC)		
39.29.10↔	Shunt o bypass vascolari di arterie dell'arto inferiore, NAS		
39.29.11↔	Shunt o bypass vascolari femoro-femorale		

39.79.28↔	Embolizzazione o occlusione mediante spirali di vasi spinali	44.96.11↔	Riposizionamento dell'anello in seguito a posa di anello gastrico, chirurgica a cielo aperto
39.79.38↔	Embolizzazione selettiva con liquidi embolizzanti di vasi spinali	44.96.12↔	Riposizionamento dell'anello in seguito a posa di anello gastrico, per via laparoscopica
39.79.41↔	Embolizzazione selettiva con palloncini staccabili di vasi dell'arto superiore	44.96.13↔	Sostituzione dell'anello in seguito a posa di anello gastrico, chirurgica a cielo aperto
39.79.42↔	Embolizzazione selettiva con palloncini staccabili dell'aorta	44.96.14↔	Sostituzione dell'anello in seguito a posa di anello gastrico, per via laparoscopica
39.79.44↔	Embolizzazione selettiva con palloncini staccabili di vasi toracici	44.96.16↔	Riparazione di catetere in seguito a posa di anello gastrico, con intervento intraaddominale, chirurgico a cielo aperto
39.79.45↔	Embolizzazione selettiva con palloncini staccabili di vasi viscerali	44.96.17↔	Riparazione di catetere in seguito a posa di anello gastrico, con intervento intraaddominale, per via laparoscopica
39.79.46↔	Embolizzazione selettiva con palloncini staccabili di vasi addominali	44.96.18↔	Sostituzione di port in seguito a posa di anello gastrico
39.79.47↔	Embolizzazione selettiva con palloncini staccabili di vasi spinali	44.96.99↔	Revisione di intervento riduttivo dello stomaco, altro
39.79.48↔	Embolizzazione selettiva con palloncini staccabili di vasi dell'arto inferiore	44.97.00↔	Rimozione di dispositivo(i) riduttivo(i) gastrico(i), NAS
39.79.49↔	Embolizzazione selettiva con palloncini staccabili di altri vasi, altro	44.97.11↔	Rimozione di anello gastrico, chirurgica a cielo aperto
39.79.52↔	Embolizzazione selettiva con filtri dell'aorta	44.97.12↔	Rimozione di anello gastrico, per via laparoscopica
39.79.54↔	Embolizzazione selettiva con filtri di vasi toracici	44.97.99↔	Rimozione di dispositivo(i) riduttivo(i) gastrico(i), altro
39.79.55↔	Embolizzazione selettiva con filtri di vasi viscerali	45.52↔	Isolamento di segmento dell'intestino crasso
39.79.56↔	Embolizzazione selettiva con filtri di vasi addominali	45.63.00↔	Rimozione totale dell'intestino tenue, NAS
39.79.57↔	Embolizzazione selettiva con filtri di vasi dell'arto inferiore	45.63.99↔	Rimozione totale dell'intestino tenue, altro
39.79.58↔	Embolizzazione selettiva con filtri di vasi spinali	45.74.11↔	Resezione del colon trasverso, chirurgica a cielo aperto
39.79.59↔	Embolizzazione selettiva con filtri di altri vasi, altro	45.74.12↔	Resezione del colon trasverso, per via laparoscopica
39.79.62↔	Embolizzazione selettiva con particelle dell'aorta	45.76.00↔	Sigmoidectomia, NAS
39.79.68↔	Embolizzazione selettiva con particelle di vasi spinali	45.76.09↔	Sigmoidectomia, altro
39.99.21↔	Interventi per anomalie congenite dell'istmo aortico (stenosi) o per arco aortico interrotto	45.76.11↔	Sigmoidectomia, chirurgica a cielo aperto
39.99.22↔	Interventi per anomalie congenite dell'arteria o vena polmonare o per arteria lusoria	45.76.21↔	Sigmoidectomia, per via laparoscopica
40.40↔	Dissezione del collo, NAS	45.80↔	Colectomia totale, NAS
40.41.00↔	Dissezione radicale del collo, NAS	45.89↔	Colectomia totale, altro
40.41.10↔	Dissezione selettiva (funzionale) del collo, sopraomioidea (regione I-III)	46.97.00↔	Trapianto intestinale, NAS
40.41.11↔	Dissezione selettiva (funzionale) del collo, laterale (regione II-IV)	46.97.10↔	Trapianto intestinale, Ritrapianto di intestino tenue nella stessa degenza ospedaliera
40.41.12↔	Dissezione selettiva (funzionale) del collo, anterolaterale (regione I-IV)	46.97.99↔	Trapianto intestinale, altro
40.41.13↔	Dissezione selettiva (funzionale) del collo, posterolaterale (regione II-V)	48.41↔	Resezione sottomucosa del retto (secondo Soave)
40.41.14↔	Dissezione selettiva (funzionale) del collo, centrale (regione VI)	48.49↔	Resezione del retto con pull-through, altro
40.41.20↔	Dissezione radicale del collo (incl. modificata)	48.51↔	Resezione del retto per via addominoperineale
40.41.21↔	Dissezione allargata del collo	48.53↔	Resezione del retto per via addominosacrale, sacroperineale e perineale
40.41.99↔	Dissezione radicale del collo, altro	48.65↔	Resezione del retto secondo Duhamel
41.94↔	Trapianto di milza	48.66.11↔	Resezione di anello e cilindro rettale, con anastomosi, chirurgica a cielo aperto
42.42.00↔	Esofagectomia totale, NAS	48.66.12↔	Resezione di anello e cilindro rettale, con enterostomia e chiusura a fondo cieco, chirurgica a cielo aperto
42.42.10↔	Esofagectomia totale, senza ricostituzione della continuità	48.66.13↔	Resezione di anello e cilindro rettale, con anastomosi, per via laparoscopica
42.42.20↔	Esofagectomia totale, con ricostituzione della continuità, transmediastinica	48.66.14↔	Resezione di anello e cilindro rettale, con enterostomia e chiusura a fondo cieco, per via laparoscopica
42.42.21↔	Esofagectomia totale, con ricostituzione della continuità, per via toracoaddominale	48.66.15↔	Resezione di anello e cilindro rettale, per via transanale
42.42.29↔	Esofagectomia totale, con ricostituzione della continuità, per altra via	48.66.21↔	Resezione anteriore del retto, con anastomosi, chirurgica a cielo aperto
42.42.99↔	Esofagectomia totale, altro	48.66.22↔	Resezione anteriore del retto, con enterostomia e chiusura a fondo cieco, chirurgica a cielo aperto
42.51.10↔	Esofago-esofagostomia intratoracica, Ricostruzione del passaggio esofageo per atresia e riparazione di fistola tracheoesofagea congenita	48.66.23↔	Resezione anteriore del retto, con anastomosi, per via laparoscopica
43.89.40↔	Sleeve resection, chirurgica a cielo aperto	48.66.24↔	Resezione anteriore del retto, con enterostomia e chiusura a fondo cieco, per via laparoscopica
43.89.41↔	Sleeve resection, per via laparoscopica	48.66.25↔	Resezione anteriore del retto, per via transanale
43.89.42↔	Sleeve resection dopo bendaggio gastrico, chirurgica a cielo aperto	48.66.31↔	Resezione anteriore bassa del retto, con anastomosi, chirurgica a cielo aperto
43.89.43↔	Sleeve resection dopo bendaggio gastrico, per via laparoscopica	48.66.32↔	Resezione anteriore bassa del retto, con enterostomia e chiusura a fondo cieco, chirurgica a cielo aperto
43.89.44↔	Re-sleeve resection, chirurgica a cielo aperto	48.66.33↔	Resezione anteriore bassa del retto, con anastomosi, per via laparoscopica
43.89.45↔	Re-sleeve resection, per via laparoscopica	48.66.34↔	Resezione anteriore bassa del retto, con enterostomia e chiusura a fondo cieco, per via laparoscopica
43.89.50↔	Switch duodenale a seguito di sleeve resection (intervento secondario), chirurgico a cielo aperto	48.66.35↔	Resezione anteriore bassa del retto, con anastomosi, per via transanale
43.89.51↔	Switch duodenale a seguito di sleeve resection (intervento secondario), per via laparoscopica	49.74↔	Trasposizione del muscolo gracile per incontinenza anale
44.95.00↔	Interventi riduttivi dello stomaco, NAS	50.2a.11↔	Resezione di cisti epatica, chirurgica a cielo aperto
44.95.09↔	Interventi riduttivi dello stomaco, altro	50.2a.12↔	Resezione di cisti epatica, per via laparoscopica
44.95.11↔	Posa di anello gastrico, chirurgico a cielo aperto	50.2a.21↔	Bisegmentectomia, chirurgica a cielo aperto
44.95.12↔	Posa di anello gastrico, per via laparoscopica	50.2a.22↔	Bisegmentectomia, per via laparoscopica
44.96.00↔	Revisione di intervento riduttivo dello stomaco, NAS		



50.2a.23↔	Emiepectomia sinistra, chirurgica a cielo aperto	56.51.20↔	Confezione di uretero-ileostomia cutanea, conversione di altra derivazione urinaria sopravescivale in uretero-ileostomia cutanea
50.2a.24↔	Emiepectomia sinistra, per via laparoscopica	56.51.30↔	Confezione di uretero-ileostomia cutanea, con tasca intestinale (derivazione urinaria continente)
50.2a.25↔	Emiepectomia sinistra allargata, chirurgica a cielo aperto	57.71.00↔	Cistectomia radicale, NAS
50.2a.26↔	Emiepectomia sinistra allargata, per via laparoscopica	57.71.10↔	Cistectomia radicale, senza uretrectomia, nel maschio, chirurgica a cielo aperto
50.2a.27↔	Emiepectomia destra, chirurgica a cielo aperto	57.71.11↔	Cistectomia radicale, senza uretrectomia, nel maschio, per via laparoscopica
50.2a.28↔	Emiepectomia destra, per via laparoscopica	57.71.20↔	Cistectomia radicale, con uretrectomia, nel maschio, chirurgica a cielo aperto
50.2a.2a↔	Emiepectomia destra allargata, chirurgica a cielo aperto	57.71.21↔	Cistectomia radicale, con uretrectomia, nel maschio, per via laparoscopica
50.2a.2b↔	Emiepectomia destra allargata, per via laparoscopica	57.71.30↔	Cistectomia radicale, senza uretrectomia, nella donna, chirurgica a cielo aperto
50.2a.2c↔	Altra resezione di più segmenti adiacenti, chirurgica a cielo aperto	57.71.31↔	Cistectomia radicale, senza uretrectomia, nella donna, per via laparoscopica
50.2a.2d↔	Altra resezione di più segmenti adiacenti, per via laparoscopica	57.71.40↔	Cistectomia radicale, con uretrectomia, nella donna, chirurgica a cielo aperto
50.2b.11↔	Transezione del fegato e legatura di rami della vena porta, ALPPS, prima fase, chirurgica a cielo aperto	57.71.41↔	Cistectomia radicale, con uretrectomia, nella donna, per via laparoscopica
50.2b.12↔	Transezione del fegato e legatura di rami della vena porta, ALPPS, prima fase, per via laparoscopica	57.71.50↔	Cistectomia radicale, svuotamento pelvico (esenterazione) nel maschio, chirurgica a cielo aperto
50.2c.11↔	Bisegmentectomia per trapianto da vivente, chirurgica a cielo aperto	57.71.51↔	Cistectomia radicale, svuotamento pelvico (esenterazione) nel maschio, per via laparoscopica
50.2c.12↔	Bisegmentectomia per trapianto da vivente, per via laparoscopica	57.71.99↔	Cistectomia radicale, altro
50.2c.13↔	Emiepectomia sinistra per trapianto da vivente, chirurgica a cielo aperto	57.87.00↔	Ricostruzione della vescica, NAS
50.2c.14↔	Emiepectomia sinistra per trapianto da vivente, per via laparoscopica	57.87.10↔	Ricostruzione della vescica con ileo, colon o stomaco, chirurgica a cielo aperto
50.2c.15↔	Emiepectomia destra per trapianto da vivente, chirurgica a cielo aperto	57.87.11↔	Ricostruzione della vescica con ileo, colon o stomaco, per via laparoscopica
50.2c.16↔	Emiepectomia destra per trapianto da vivente, per via laparoscopica	64.50↔	Interventi per trasformazione di sesso, NAS
50.50↔	Trapianto del fegato, NAS	64.51↔	Interventi per trasformazione di sesso, trasformazione da donna a uomo
50.52↔	Trapianto del fegato, organo intero	64.52↔	Interventi per trasformazione di sesso, trasformazione da uomo a donna
50.53↔	Trapianto del fegato, fegato split	64.59↔	Interventi per trasformazione di sesso, altro
50.59↔	Trapianto del fegato, altro	65.92↔	Trapianto di ovaio
52.50↔	Pancreatetectomia parziale, NAS	68.60↔	Isterectomia radicale, NAS
52.51.10↔	Pancreatetectomia prossimale, con conservazione del piloro	68.62↔	Isterectomia radicale, chirurgica a cielo aperto
52.51.20↔	Pancreatetectomia prossimale, con conservazione del duodeno	68.63↔	Isterectomia radicale, per via vaginale
52.51.31↔	Resezione pancreaticoduodenale con gastrectomia parziale	68.64↔	Isterectomia radicale, per via vaginale con assistenza laparoscopica [LARVH]
52.52.11↔	Pancreatetectomia distale, chirurgica a cielo aperto	68.6a↔	Isterectomia radicale, altro
52.52.12↔	Pancreatetectomia distale, per via laparoscopica	68.8↔	Eviscerazione pelvica
52.54↔	Resezione segmentale del corpo del pancreas	76.31.20↔	Mandiblectomia parziale, Ricostruzione mediante innesto con anastomosi microvascolare
52.59↔	Pancreatetectomia parziale, altro	76.39.10↔	Ostectomia parziale di altre ossa della faccia, Ricostruzione mediante innesto con anastomosi microvascolare
52.60↔	Pancreatetectomia totale, NAS	76.41.10↔	Mandiblectomia totale con ricostruzione contemporanea, Ricostruzione mediante innesto con anastomosi microvascolare
52.61↔	Pancreatetectomia totale con gastrectomia parziale	76.43.10↔	Altra ricostruzione della mandibola mediante innesto con anastomosi microvascolare
52.62↔	Pancreatetectomia totale, con conservazione del piloro	76.43.11↔	Inserzione di impianto CAD nella mandibola, per riparazione plastica di difetto semplice
52.63↔	Pancreatetectomia totale, con conservazione del duodeno	76.43.12↔	Inserzione di impianto CAD nella mandibola, per riparazione plastica di difetto grande o complesso
52.69↔	Pancreatetectomia totale, altro	76.44.10↔	Ostectomia totale di altre ossa facciali, Ricostruzione mediante innesto con anastomosi microvascolare
52.82↔	Trapianto omologo di pancreas	76.46.10↔	Altra ricostruzione di altre ossa facciali, Ricostruzione mediante innesto con anastomosi microvascolare
52.83.00↔	Trapianto eterologo di pancreas, NAS	76.91.11↔	Innesto osseo su ossa facciali, con peduncolo vascolare
52.83.10↔	Trapianto eterologo di pancreas, Ritrapianto di segmento pancreatico nella stessa degenza ospedaliera	76.92.20↔	Inserzione di impianto CAD nello splancnocranio senza interessamento del neurocranio, fino a 2 regioni
52.83.11↔	Trapianto eterologo di pancreas, Ritrapianto del pancreas nella stessa degenza ospedaliera	76.92.21↔	Inserzione di impianto CAD nello splancnocranio senza interessamento del neurocranio, da 3 regioni in poi
52.83.99↔	Trapianto eterologo di pancreas, altro	76.92.30↔	Inserzione di impianto CAD nella mascella, per riparazione plastica di difetto semplice
55.61↔	Autotrapianto di rene	76.92.31↔	Inserzione di impianto CAD nella mascella, per riparazione plastica di difetto grande o complesso
55.69.00↔	Altro trapianto di rene, NAS	77.91.10↔	Ostectomia totale della scapola e della clavicola
55.69.10↔	Altro trapianto di rene, allogenico		
55.69.20↔	Altro trapianto di rene, singenico		
55.69.30↔	Altro trapianto di rene, trapianto in blocco		
55.69.40↔	Altro trapianto di rene, ritrapianto di rene nella stessa degenza ospedaliera		
55.69.99↔	Altro trapianto di rene, altro		
56.51.10↔	Confezione di uretero-ileostomia cutanea, ureteroileocutaneostomia [condotto ileale] o ureterocolocutaneostomia [condotto colon-sigmoideo], chirurgica a cielo aperto		
56.51.11↔	Confezione di uretero-ileostomia cutanea, ureteroileocutaneostomia [condotto ileale] o ureterocolocutaneostomia [condotto colon-sigmoideo], per via laparoscopica		
56.51.12↔	Confezione di uretero-ileostomia cutanea, con interposizione intestinale [condotto] (derivazione urinaria non continente), per altra via		

77.91.11↔	Ostectomia totale di una costa	78.49.22↔	Sostituzione di vertebre con impianto (es. per cifosi): 2 vertebre
77.91.12↔	Ostectomia totale di una costa cervicale	78.49.23↔	Sostituzione di vertebre con impianto (es. per cifosi): 3 vertebre
77.91.13↔	Ostectomia totale dello sterno	78.49.24↔	Sostituzione di vertebre con impianto (es. per cifosi): 4 vertebre
77.91.99↔	Ostectomia totale della scapola, della clavicola, delle coste e dello sterno, altro	78.49.25↔	Sostituzione di vertebre con impianto (es. per cifosi): 5 o più vertebre
77.92↔	Ostectomia totale dell'omero	78.49.26↔	Sostituzione di vertebre con altro materiale (es. per cifosi), 1 vertebra
77.93↔	Ostectomia totale del radio e dell'ulna	78.49.27↔	Sostituzione di vertebre con altro materiale (es. per cifosi), 2 vertebre
77.94↔	Ostectomia totale del carpo e del metacarpo	78.49.28↔	Sostituzione di vertebre con altro materiale (es. per cifosi), 3 vertebre
77.95↔	Ostectomia totale del femore	78.49.29↔	Sostituzione di vertebre (es. per cifosi), altro
77.96↔	Ostectomia totale della rotula	78.49.2a↔	Sostituzione di vertebre con altro materiale (es. per cifosi), 4 o più vertebre
77.97.00↔	Ostectomia totale della tibia e della fibula, NAS	78.49.31↔	Ricostruzione complessa della colonna vertebrale (es. per cifosi) con innesto anteriore di sostegno
77.97.10↔	Ostectomia totale della tibia	78.49.32↔	Ricostruzione complessa della colonna vertebrale (es. per cifosi) mediante cifosectomia (es. secondo Lindseth-Selzer)
77.97.11↔	Ostectomia totale della fibula	78.49.33↔	Ricostruzione complessa della colonna vertebrale (es. per cifosi) mediante correzione dorsale senza release ventrale
77.97.99↔	Ostectomia totale della tibia e della fibula, altro	78.49.34↔	Ricostruzione complessa della colonna vertebrale (es. per cifosi) mediante correzione dorsale con release ventrale
77.99.20↔	Ostectomia totale di una vertebra	78.49.35↔	Ricostruzione complessa della colonna vertebrale (es. per cifosi) mediante correzione dorso-ventrale
77.99.30↔	Ostectomia totale di ossa pelviche	78.49.36↔	Columnotomia e spondilodesi lordosizzante plurisegmentaria dorsale (DLS) secondo Zielke (es. per cifosi)
78.01.10↔	Innesto osseo della scapola e della clavicola, con peduncolo vascolare con anastomosi microvascolare	78.49.37↔	Columnotomia e osteotomia transpeduncolare di sottrazione (es. secondo Thomasen o Hsu-Yau-Leong) (es. per cifosi)
78.01.11↔	Innesto osseo della scapola e della clavicola, con peduncolo vascolare senza anastomosi microvascolare	78.49.38↔	Columnotomia e spondilodesi lordosizzante monosegmentaria cervico-toracica (es. secondo Mason, Urist o Simmons) (es. per cifosi)
78.02.10↔	Innesto osseo dell'omero, con peduncolo vascolare con anastomosi microvascolare	78.49.40↔	Ricostruzione complessa della colonna vertebrale (es. per scoliosi), mediante epifisiodesi per equilibrare la crescita con staffe di lega a memoria di forma [Shape Memory Alloy (SMA)-Staples], 1 staffa
78.02.11↔	Innesto osseo dell'omero, con peduncolo vascolare senza anastomosi microvascolare	78.49.41↔	Ricostruzione complessa della colonna vertebrale (es. per scoliosi), mediante epifisiodesi per equilibrare la crescita con staffe di lega a memoria di forma [Shape Memory Alloy (SMA)-Staples], 2 staffe
78.03.10↔	Innesto osseo del radio e dell'ulna, con peduncolo vascolare con anastomosi microvascolare	78.49.42↔	Ricostruzione complessa della colonna vertebrale (es. per scoliosi), mediante epifisiodesi per equilibrare la crescita con staffe di lega a memoria di forma [Shape Memory Alloy (SMA)-Staples], 3 staffe
78.03.11↔	Innesto osseo del radio e dell'ulna, con peduncolo vascolare senza anastomosi microvascolare	78.49.43↔	Ricostruzione complessa della colonna vertebrale (es. per scoliosi), mediante epifisiodesi per equilibrare la crescita con staffe di lega a memoria di forma [Shape Memory Alloy (SMA)-Staples], 4 staffe
78.04.10↔	Innesto osseo del carpo e del metacarpo, con peduncolo vascolare con anastomosi microvascolare	78.49.44↔	Ricostruzione complessa della colonna vertebrale (es. per scoliosi), mediante epifisiodesi per equilibrare la crescita con staffe di lega a memoria di forma [Shape Memory Alloy (SMA)-Staples], 5 staffe
78.04.11↔	Innesto osseo del carpo e del metacarpo, con peduncolo vascolare senza anastomosi microvascolare	78.49.45↔	Ricostruzione complessa della colonna vertebrale (es. per scoliosi), mediante epifisiodesi per equilibrare la crescita con staffe di lega a memoria di forma [Shape Memory Alloy (SMA)-Staples], 6 staffe
78.05.10↔	Innesto osseo del femore, con peduncolo vascolare con anastomosi microvascolare	78.49.46↔	Ricostruzione complessa della colonna vertebrale (es. per scoliosi), mediante epifisiodesi per equilibrare la crescita con staffe di lega a memoria di forma [Shape Memory Alloy (SMA)-Staples], 7 staffe
78.05.11↔	Innesto osseo del femore, con peduncolo vascolare senza anastomosi microvascolare	78.49.47↔	Ricostruzione complessa della colonna vertebrale (es. per scoliosi), mediante epifisiodesi per equilibrare la crescita con staffe di lega a memoria di forma [Shape Memory Alloy (SMA)-Staples], 8 staffe
78.06.10↔	Innesto osseo della rotula, con peduncolo vascolare con anastomosi microvascolare	78.49.48↔	Ricostruzione complessa della colonna vertebrale (es. per scoliosi), mediante epifisiodesi per equilibrare la crescita con staffe di lega a memoria di forma [Shape Memory Alloy (SMA)-Staples], 9 staffe
78.06.20↔	Innesto osseo della rotula, con peduncolo vascolare, senza anastomosi microvascolare	78.49.4a↔	Ricostruzione complessa della colonna vertebrale (es. per scoliosi), mediante epifisiodesi per equilibrare la crescita con staffe di lega a memoria di forma [Shape Memory Alloy (SMA)-Staples], 10 staffe
78.07.10↔	Innesto osseo della tibia, con peduncolo vascolare con anastomosi microvascolare		
78.07.11↔	Innesto osseo della tibia, con peduncolo vascolare senza anastomosi microvascolare		
78.07.20↔	Innesto osseo della fibula, con peduncolo vascolare con anastomosi microvascolare		
78.07.21↔	Innesto osseo della fibula, con peduncolo vascolare senza anastomosi microvascolare		
78.08.10↔	Innesto osseo del tarso e del metatarso, con peduncolo vascolare con anastomosi microvascolare		
78.08.11↔	Innesto osseo del tarso e del metatarso, con peduncolo vascolare senza anastomosi microvascolare		
78.09.10↔	Innesto osseo di falangi delle mani, con peduncolo vascolare con anastomosi microvascolare		
78.09.11↔	Innesto osseo di falangi delle mani, con peduncolo vascolare senza anastomosi microvascolare		
78.09.30↔	Innesto osseo delle ossa pelviche, con peduncolo vascolare con anastomosi microvascolare		
78.09.31↔	Innesto osseo delle ossa pelviche, con peduncolo vascolare senza anastomosi microvascolare		
78.09.40↔	Innesto osseo di falangi dei piedi, con peduncolo vascolare con anastomosi microvascolare		
78.09.41↔	Innesto osseo di falangi dei piedi, con peduncolo vascolare senza anastomosi microvascolare		
78.09.90↔	Innesto osseo di altre ossa specificate, escluse quelle facciali, con peduncolo vascolare con anastomosi microvascolare		
78.09.91↔	Innesto osseo di altre ossa specificate, escluse quelle facciali, con peduncolo vascolare senza anastomosi microvascolare		
78.41.30↔	Altri interventi di riparazione o plastica su scapola, clavicola, coste e sterno, Impianto di protesi verticali espandibili in titanio (VEPTR)		
78.49.21↔	Sostituzione di vertebre con impianto (es. per cifosi): 1 vertebra		



78.49.4b↔	Ricostruzione complessa della colonna vertebrale (es. per scoliosi), mediante epifisiodesi per equilibrare la crescita con staffe di lega a memoria di forma [Shape Memory Alloy (SMA)-Staples], 11 staffe	81.63.10↔	Artrodesi di 4 - 6 vertebre, dorsale
78.49.4c↔	Ricostruzione complessa della colonna vertebrale (es. per scoliosi), mediante epifisiodesi per equilibrare la crescita con staffe di lega a memoria di forma [Shape Memory Alloy (SMA)-Staples], 12 staffe	81.63.11↔	Artrodesi di 4 - 6 vertebre, combinata dorsale e ventrale, intercorporea
78.49.4d↔	Ricostruzione complessa della colonna vertebrale (es. per scoliosi), mediante epifisiodesi per equilibrare la crescita con staffe di lega a memoria di forma [Shape Memory Alloy (SMA)-Staples], 13 e più staffe	81.63.12↔	Artrodesi di 4 - 6 vertebre, ventrale, intercorporea
78.49.4e↔	Ricostruzione complessa della colonna vertebrale (es. per scoliosi) mediante epifisiodesi dorso-ventrale	81.63.13↔	Artrodesi di 4 - 6 vertebre, dorsale, dinamica
78.49.4f↔	Ricostruzione complessa della colonna vertebrale (es. per scoliosi) mediante epifisiodesi monolaterale con fusione vertebrale dorsale	81.63.20↔	Artrodesi di 7 - 8 vertebre, dorsale
78.49.4g↔	Ricostruzione complessa della colonna vertebrale (es. per scoliosi) mediante epifisiodesi bilaterale con fusione vertebrale dorsale	81.63.21↔	Artrodesi di 7 - 8 vertebre, combinata dorsale e ventrale, intercorporea
78.49.51↔	Spondilodesi correttiva (es. per scoliosi) con strumentazione posteriore, senza stabilità primaria, da 3 a 6 segmenti	81.63.22↔	Artrodesi di 7 - 8 vertebre, ventrale, intercorporea
78.49.52↔	Spondilodesi correttiva (es. per scoliosi) con strumentazione posteriore, senza stabilità primaria, da 7 a 10 segmenti	81.63.23↔	Artrodesi di 7 - 8 vertebre, dorsale, dinamica
78.49.53↔	Spondilodesi correttiva (es. per scoliosi) con strumentazione posteriore, senza stabilità primaria, 11 e più segmenti	81.63.99↔	Artrodesi o rifusione di 4-8 vertebre, altro
78.49.54↔	Spondilodesi correttiva (es. per scoliosi) con strumentazione posteriore, con stabilità primaria, da 3 a 6 segmenti	81.64.00↔	Artrodesi o rifusione di 9 e più vertebre, NAS
78.49.55↔	Spondilodesi correttiva (es. per scoliosi) con strumentazione posteriore, con stabilità primaria, da 7 a 10 segmenti	81.64.10↔	Artrodesi di 9 e più vertebre, dorsale
78.49.56↔	Spondilodesi correttiva (es. per scoliosi) con strumentazione posteriore, con stabilità primaria, 11 e più segmenti	81.64.11↔	Artrodesi di 9 o più vertebre, combinata dorsale e ventrale, intercorporea
78.49.57↔	Spondilodesi correttiva (es. per scoliosi) con strumentazione anteriore, senza stabilità primaria, da 3 a 6 segmenti	81.64.99↔	Artrodesi o rifusione di 9 e più vertebre, altro
78.49.58↔	Spondilodesi correttiva (es. per scoliosi) con strumentazione anteriore, senza stabilità primaria, da 7 a 10 segmenti	81.73↔	Sostituzione totale del polso
78.49.59↔	Spondilodesi correttiva (es. per scoliosi) con strumentazione anteriore o posteriore, altro	81.80↔	Sostituzione totale della spalla
78.49.5a↔	Spondilodesi correttiva (es. per scoliosi) con strumentazione anteriore, senza stabilità primaria, 11 e più segmenti	81.84↔	Sostituzione totale del gomito
78.49.5b↔	Spondilodesi correttiva (es. per scoliosi) con strumentazione anteriore, con stabilità primaria, da 3 a 6 segmenti	81.97.11↔	Revisione e sostituzione di protesi totale della spalla
78.49.5c↔	Spondilodesi correttiva (es. per scoliosi) con strumentazione anteriore, con stabilità primaria, da 7 a 10 segmenti	81.97.12↔	Revisione e sostituzione di protesi della testa dell'omero
78.49.5d↔	Spondilodesi correttiva (es. per scoliosi) con strumentazione anteriore, con stabilità primaria, 11 e più segmenti	81.97.13↔	Revisione e sostituzione di protesi totale del gomito
78.49.61↔	Spondilodesi correttiva (es. per scoliosi) con strumentazione combinata anteriore e posteriore, senza stabilità primaria, da 3 a 6 segmenti	81.97.14↔	Revisione e sostituzione di protesi del capitello radiale
78.49.62↔	Spondilodesi correttiva (es. per scoliosi) con strumentazione combinata anteriore e posteriore, senza stabilità primaria, da 7 a 10 segmenti	81.97.15↔	Revisione e sostituzione di endoprotesi del polso
78.49.63↔	Spondilodesi correttiva (es. per scoliosi) con strumentazione combinata anteriore e posteriore, senza stabilità primaria, 11 e più segmenti	81.97.16↔	Revisione e sostituzione di endoprotesi dell'articolazione della base del pollice
78.49.64↔	Spondilodesi correttiva (es. per scoliosi) con strumentazione combinata anteriore e posteriore, con stabilità primaria, da 3 a 6 segmenti	81.97.17↔	Revisione e sostituzione di altra endoprotesi delle articolazioni delle dita delle mani
78.49.65↔	Spondilodesi correttiva (es. per scoliosi) con strumentazione combinata anteriore e posteriore, con stabilità primaria, da 7 a 10 segmenti	83.82.36↔	Innesto di lembo osteomiocutaneo o osteofasciocutaneo, Estremità inferiore
78.49.66↔	Spondilodesi correttiva (es. per scoliosi) con strumentazione combinata anteriore e posteriore, con stabilità primaria, 11 e più segmenti	83.82.39↔	Innesto di lembo osteomiocutaneo o osteofasciocutaneo, Altra localizzazione
78.49.69↔	Spondilodesi correttiva (es. per scoliosi) con strumentazione combinata anteriore e posteriore, altro	83.82.40↔	Innesto di altro lembo con anastomosi microvascolare da muscolo o fascia, Testa e collo
78.49.71↔	Ricostruzione complessa della colonna vertebrale (es. per scoliosi) con strumentazione sottocutanea di Harrington (nel bambino)	83.82.41↔	Innesto di altro lembo con anastomosi microvascolare da muscolo o fascia, Spalla e ascella
78.49.72↔	Ricostruzione complessa della colonna vertebrale (es. per scoliosi) mediante impianto di barre dinamiche	83.82.42↔	Innesto di altro lembo con anastomosi microvascolare da muscolo o fascia, Braccio e gomito
81.31↔	Rifusione atlanto-epistrofea	83.82.43↔	Innesto di altro lembo con anastomosi microvascolare da muscolo o fascia, Avambraccio
81.63.00↔	Artrodesi o rifusione di 4-8 vertebre, NAS	83.82.44↔	Innesto di altro lembo con anastomosi microvascolare da muscolo o fascia, Parete toracica, addome e dorso
		83.82.45↔	Innesto di altro lembo con anastomosi microvascolare da muscolo o fascia, Regione inguinale e genitale e natiche
		83.82.46↔	Innesto di altro lembo con anastomosi microvascolare da muscolo o fascia, Estremità inferiore
		83.82.47↔	Innesto di altro lembo con anastomosi microvascolare da muscolo o fascia, Altra localizzazione
		84.00↔	Amputazione dell'arto superiore, NAS
		84.03.00↔	Amputazione della mano, NAS
		84.03.10↔	Amputazione completa della mano a livello del carpo o metacarpo
		84.03.99↔	Amputazione della mano, altro
		84.04↔	Disarticolazione del polso
		84.05↔	Amputazione a livello dell'avambraccio
		84.06↔	Disarticolazione del gomito
		84.07↔	Amputazione a livello dell'omero
		84.08↔	Disarticolazione della spalla
		84.09↔	Amputazione intertoracoscopare
		84.10↔	Amputazione dell'arto inferiore, NAS
		84.12↔	Amputazione a livello del piede
		84.13↔	Disarticolazione della caviglia
		84.14↔	Amputazione della caviglia a livello dei malleoli della tibia e fibula
		84.15↔	Altra amputazione al di sotto del ginocchio
		84.16↔	Disarticolazione del ginocchio
		84.17↔	Amputazione al di sopra del ginocchio
		84.18↔	Disarticolazione dell'anca
		84.19↔	Amputazione addomino-pelvica
		84.20↔	Reimpianto di un'estremità, NAS
		84.21↔	Reimpianto del pollice della mano

84.22↔	Reimpianto di dita della mano (ad eccezione del pollice)	86.7b.14↔	Plastica con lembo regionale peduncolato, su braccio e gomito
84.23.00↔	Reimpianto di avambraccio, polso o mano, NAS	86.7b.15↔	Plastica con lembo regionale peduncolato, sull'avambraccio
84.23.10↔	Reimpianto di avambraccio	86.7b.16↔	Plastica con lembo regionale peduncolato, sulla mano
84.23.12↔	Reimpianto del metacarpo	86.7b.17↔	Plastica con lembo regionale peduncolato, su parete toracica e dorso
84.23.13↔	Reimpianto del polso	86.7b.18↔	Plastica con lembo regionale peduncolato, sulla regione addominale e inguinale
84.23.99↔	Reimpianto di avambraccio, polso o mano, altro	86.7b.1a↔	Plastica con lembo regionale peduncolato, sulle natiche
84.24.00↔	Reimpianto a livello del gomito o del braccio, NAS	86.7b.1b↔	Plastica con lembo regionale peduncolato, su coscia e ginocchio
84.24.11↔	Reimpianto a livello del gomito	86.7b.1c↔	Plastica con lembo regionale peduncolato, sulla gamba
84.24.12↔	Reimpianto del braccio	86.7b.1d↔	Plastica con lembo regionale peduncolato, sul piede
84.24.99↔	Reimpianto a livello del gomito o del braccio, altro	86.7c.11↔	Plastica con lembo a distanza peduncolato, sul capo
84.25↔	Reimpianto di dito del piede	86.7c.12↔	Plastica con lembo a distanza peduncolato, sul collo
84.26↔	Reimpianto del piede	86.7c.13↔	Plastica con lembo a distanza peduncolato, su spalla e ascella
84.27.00↔	Reimpianto della gamba o della caviglia, NAS	86.7c.14↔	Plastica con lembo a distanza peduncolato, su braccio e gomito
84.27.11↔	Reimpianto a livello del ginocchio	86.7c.15↔	Plastica con lembo a distanza peduncolato, sull'avambraccio
84.27.12↔	Reimpianto della gamba	86.7c.16↔	Plastica con lembo a distanza peduncolato, sulla mano
84.27.99↔	Reimpianto della gamba o della caviglia, altro	86.7c.17↔	Plastica con lembo a distanza peduncolato, su parete toracica e dorso
84.28↔	Reimpianto della coscia	86.7c.18↔	Plastica con lembo a distanza peduncolato, sulla regione addominale e inguinale
84.29↔	Reimpianto di un'estremità, altro	86.7c.1a↔	Plastica con lembo a distanza peduncolato, sulle natiche
84.51.12↔	Inserzione di gabbie intercorporee, 3 segmenti	86.7c.1b↔	Plastica con lembo a distanza peduncolato, su coscia e ginocchio
84.51.13↔	Inserzione di gabbie intercorporee, 4 o più segmenti	86.7c.1c↔	Plastica con lembo a distanza peduncolato, sulla gamba
84.62↔	Inserzione di protesi discale, senz'altra specificazione	86.7c.1d↔	Plastica con lembo a distanza peduncolato, sul piede
84.63↔	Inserzione di protesi discale, toracale	86.7d.12↔	Plastica con lembo libero con anastomosi microvascolare, sul collo
84.64↔	Inserzione di protesi discale parziale, lombosacrale	86.7d.13↔	Plastica con lembo libero con anastomosi microvascolare, su spalla e ascella
84.65↔	Inserzione di protesi discale totale, lombosacrale	86.7d.14↔	Plastica con lembo libero con anastomosi microvascolare, su braccio e gomito
84.69.10↔	Sostituzione di protesi discale artificiale	86.7d.15↔	Plastica con lembo libero con anastomosi microvascolare, sull'avambraccio
84.80.11↔	Inserzione di spaziatore interspinoso, 2 o più segmenti	86.7d.16↔	Plastica con lembo libero con anastomosi microvascolare, sulla mano
84.80.21↔	Sostituzione di spaziatore interspinoso, 2 o più segmenti	86.7d.17↔	Plastica con lembo libero con anastomosi microvascolare, su parete toracica e dorso
84.92↔	Separazione di gemelli siamesi uguali	86.7d.18↔	Plastica con lembo libero con anastomosi microvascolare, sulla regione addominale e inguinale
84.93↔	Separazione di gemelli siamesi diseguali	86.7d.1a↔	Plastica con lembo libero con anastomosi microvascolare, sulle natiche
84.99.14↔	Plastica di Borggreve	86.7d.1b↔	Plastica con lembo libero con anastomosi microvascolare, su coscia e ginocchio
84.99.31↔	Trapianto di avambraccio, polso o mano	86.7d.1c↔	Plastica con lembo libero con anastomosi microvascolare, sulla gamba
85.84↔	Mammoplastica con innesto cutaneo peduncolato	86.7d.1d↔	Plastica con lembo libero con anastomosi microvascolare, sul piede
85.85↔	Mammoplastica con innesto muscolare peduncolato		
85.89.10↔	Mammoplastica con innesto muscolocutaneo libero		
85.89.13↔	Mammoplastica con lembo omentale		
85.89.14↔	Mammoplastica con innesto (lembo) muscolocutaneo peduncolato		
85.89.20↔	Mammoplastica tramite plastica con lembo con anastomosi microvascolare, NAS		
85.89.21↔	lembo perforatore (DIEP) dell'arteria epigastrica inferiore		
85.89.22↔	lembo (SIEA) dell'arteria epigastrica inferiore superficiale		
85.89.23↔	Plastica muscolocutanea con lembo di gracile		
85.89.24↔	lembo perforatore (S-GAP) dell'arteria gluteale superiore		
85.89.25↔	lembo perforatore (I-GAP) dell'arteria gluteale inferiore		
85.89.29↔	Mammoplastica tramite plastica con lembo con anastomosi microvascolare, altro		
86.7b.11↔	Plastica con lembo regionale peduncolato, sul capo		
86.7b.12↔	Plastica con lembo regionale peduncolato, sul collo		
86.7b.13↔	Plastica con lembo regionale peduncolato, su spalla e ascella		

Procedura MKOR-2

93.59.51‡↔	Trattamento complesso per colonizzazione o infezione da agenti multiresistenti, da almeno 7 a 13 giorni di trattamento	99.25.24‡↔	Chemioterapia intratoracica mediante aerosol pressurizzato [PITAC]
93.59.52‡↔	Trattamento complesso per colonizzazione o infezione da agenti multiresistenti, da almeno 14 a 20 giorni di trattamento	99.25.25‡↔	Applicazione intratoracica intraoperatoria di una soluzione di agente chemioterapeutico e fibrina del paziente come carrier
93.59.53‡↔	Trattamento complesso per colonizzazione o infezione da agenti multiresistenti, 21 giorni e più di trattamento	99.25.52‡↔	Chemioterapia di complessità e intensità moderata
99.25.21‡↔	Chemioipertermia intraperitoneale [HIPEC]	99.25.53‡↔	Chemioterapia di complessità e intensità elevata
99.25.22‡↔	Chemioipertermia intratoracica [HITOC]	99.25.54‡↔	Chemioterapia di complessità e intensità elevata: due chemioterapie nel corso di una degenza stazionaria
99.25.23‡↔	Chemioterapia intraperitoneale mediante aerosol pressurizzato [PIPAC]		



Funzione

Certe procedure OR a quattro
tempi



Certe procedure OR a quattro tempi

Certe procedure OR a quattro tempi

Procedure OR specifiche in quattro tempi

Almeno quattro Procedure nella tabella VBOR-1 e almeno quattro Trattamenti, che sono temporalmente distanti di almeno un giorno nella [almeno quattro Procedure nella tabella VBOR-1]

Procedura VBOR-1

00.65.00↔	Inserzione percutanea di altro(i) stent vascolare(i) intracranico(i), NAS	01.25.19↔	Altra craniectomia, per drenaggio di liquido epidurale o per altri motivi
00.65.11↔	Inserzione percutanea transluminale di microstent(s) vascolari intracranici	01.25.20↔	Altra craniectomia, Nuova craniectomia con inserzione di drenaggio
00.65.99↔	Inserzione percutanea di altro(i) stent vascolare(i) intracranico(i), altro	01.25.21↔	Altra craniectomia, Nuova craniectomia per rimozione di materiale alloplastico o di sistema di somministrazione farmacologica dalle ossa del cranio o dallo spazio epidurale
01.12.00↔	Biopsia mediante craniotomia (a cielo aperto) delle meningi cerebrali, NAS	01.26↔	Inserzione e sostituzione di catetere nella cavità cranica o nel tessuto cerebrale
01.12.10↔	Biopsia stereotassica mediante craniotomia (a cielo aperto) delle meningi cerebrali	01.28↔	Inserzione di catetere(i) intracranico(i) attraverso foro(i) di trapanazione
01.12.99↔	Biopsia mediante craniotomia (a cielo aperto) delle meningi cerebrali, altro	01.29.00↔	Revisione senza sostituzione di catetere(i) nella cavità cranica o nel tessuto cerebrale, NAS
01.13.00↔	Biopsia chiusa [percutanea] [agobiopsia] di lesione cerebrale, NAS	01.29.10↔	Revisione stereotassica senza sostituzione di cateteri intracerebrali per infusione intraventricolare
01.13.10↔	Biopsia stereotassica chiusa [percutanea] [agobiopsia] di lesione cerebrale	01.29.99↔	Revisione senza sostituzione di catetere(i) nella cavità cranica o nel tessuto cerebrale, altro
01.13.99↔	Biopsia chiusa [percutanea] [agobiopsia] di lesione cerebrale, altro	01.31.00↔	Incisione delle meningi cerebrali, NAS
01.14.00↔	Biopsia a cielo aperto del cervello, NAS	01.31.10↔	Incisione delle meningi cerebrali per evacuazione di ematoma (igroma) subdurale
01.14.10↔	Biopsia stereotassica a cielo aperto del cervello	01.31.11↔	Incisione delle meningi cerebrali per evacuazione di empiema subdurale
01.14.99↔	Biopsia a cielo aperto del cervello, altro	01.31.20↔	Incisione delle meningi cerebrali per drenaggio di liquido subdurale e subaracnoideo
01.15↔	Biopsia del cranio	01.32.00↔	Lobotomia e trattotomia, NAS
01.18.20↔	Biopsia a cielo aperto di vaso sanguigno intracranico	01.32.10↔	Lobotomia e trattotomia, Cingolotomia
01.18.21↔	Biopsia stereotassica a cielo aperto di vaso sanguigno intracranico	01.32.11↔	Lobotomia e trattotomia, Transezione subpiale
01.18.29↔	Biopsia a cielo aperto di vaso sanguigno intracranico, altro	01.32.12↔	Lobotomia e trattotomia, Lobotomie multiple
01.21↔	Incisione e drenaggio dei seni cranici	01.32.20↔	Lobotomia e trattotomia, Interruzione stereotassica di sistemi di vie encefaliche
01.23.00↔	Riapertura di pregressa craniotomia, NAS	01.32.99↔	Lobotomia e trattotomia, altro
01.23.10↔	Riapertura di pregressa craniotomia con inserzione di drenaggio	01.39.10↔	Altre incisioni cerebrali per evacuazione di ematoma intracerebrale
01.23.20↔	Riapertura di pregressa craniotomia con rimozione di materiale alloplastico o di sistema di somministrazione farmacologica dalle ossa del cranio	01.39.11↔	Altre incisioni cerebrali per evacuazione di ascesso intracerebrale
01.23.21↔	Riapertura di pregressa craniotomia con rimozione di materiale alloplastico o di sistema di somministrazione farmacologica dallo spazio epidurale	01.39.19↔	Altre incisioni cerebrali, evacuazione di altro liquido intracerebrale
01.23.29↔	Riapertura di pregressa craniotomia con rimozione di altro materiale	01.39.20↔	Altre incisioni cerebrali, Evacuazione stereotassica di ematoma intracranico
01.23.99↔	Riapertura di pregressa craniotomia, altro	01.39.21↔	Altre incisioni cerebrali, Evacuazione stereotassica di ascesso intracranico
01.24.00↔	Altra craniotomia, NAS	01.39.29↔	Altre incisioni cerebrali, Evacuazione stereotassica di altro liquido intracranico
01.24.10↔	Altra craniotomia con decompressione	01.39.30↔	Altre incisioni cerebrali, Rimozione di corpo estraneo intracerebrale
01.24.11↔	Altra craniotomia per evacuazione di ematoma epidurale	01.39.40↔	Inserzione di drenaggio esterno nel sistema liquorale (es. ventricolare, cisternale, subdurale)
01.24.12↔	Altra craniotomia per evacuazione di empiema epidurale	01.39.41↔	Inserzione di serbatoio nel sistema liquorale (es. ventricolare, cisternale, subdurale)
01.24.13↔	Altra craniotomia, Inserzione di materiale alloplastico o di sistema di somministrazione farmacologica nelle ossa del cranio o nello spazio epidurale	01.39.50↔	Rimozione di impianto intracranico
01.24.14↔	Altra craniotomia, rimozione di materiale alloplastico o di sistema di somministrazione farmacologica dalle ossa del cranio o dallo spazio epidurale	01.41↔	Interventi sul talamo
01.24.15↔	Altra craniotomia, Rimozione di corpo estraneo dalle ossa del cranio o dallo spazio epidurale	01.42↔	Interventi sul globo pallido
01.24.16↔	Altra craniotomia, altro drenaggio di liquido epidurale o per altri motivi	01.51.00↔	Asportazione di lesione o di tessuto delle meningi cerebrali, NAS
01.25.10↔	Altra craniectomia con decompressione	01.51.10↔	Asportazione di tessuto tumorale dalle meningi cerebrali con isolamento di tessuto adiacente infiltrato
01.25.11↔	Altra craniectomia per evacuazione di ematoma epidurale	01.51.99↔	Asportazione di lesione o di tessuto delle meningi cerebrali, altro
01.25.12↔	Altra craniectomia per evacuazione di empiema epidurale	01.52.00↔	Emisferectomia, NAS
01.25.13↔	Altra craniectomia per rimozione di corpo estraneo dalle ossa del cranio o dallo spazio epidurale	01.52.10↔	Emisferectomia, tessuto tumorale intracerebrale di origine cerebrale
01.25.14↔	Altra craniectomia, Inserzione di materiale alloplastico o di sistema di somministrazione farmacologica nelle ossa del cranio o nello spazio epidurale		

01.52.11↔	Emisferectomia, tessuto tumorale intracerebrale di origine extracerebrale	02.35↔	Shunt fra ventricolo ed apparato urinario
01.52.99↔	Emisferectomia, altro	02.39↔	Altri interventi per il drenaggio ventricolare
01.53.00↔	Lobectomia cerebrale, NAS	02.41.00↔	Irrigazione ed esplorazione di shunt ventricolare, NAS
01.53.10↔	Lobectomia cerebrale, tessuto tumorale intracerebrale di origine cerebrale	02.41.10↔	Irrigazione ed esplorazione di shunt ventricolare, parte centrale
01.53.11↔	Lobectomia cerebrale, tessuto tumorale intracerebrale di origine extracerebrale	02.41.20↔	Irrigazione ed esplorazione di shunt ventricolare, parte periferica
01.53.99↔	Lobectomia cerebrale, altro	02.41.99↔	Irrigazione ed esplorazione di shunt ventricolare, altro
01.59.10↔	Altra asportazione di tessuto tumorale intracerebrale di origine cerebrale	02.42.00↔	Sostituzione di shunt ventricolare, NAS
01.59.11↔	Altra asportazione di tessuto tumorale intracerebrale di origine extracerebrale	02.42.10↔	Sostituzione di shunt ventricolare, parte centrale
01.59.12↔	Altra asportazione o distruzione di lesione o di tessuto cerebrale, sbrigliamento di contusione cerebrale	02.42.20↔	Sostituzione di shunt ventricolare, parte periferica
01.59.20↔	Altra distruzione di tessuto tumorale intracerebrale di origine cerebrale	02.42.99↔	Sostituzione di shunt ventricolare, altro
01.59.21↔	Altra distruzione di tessuto tumorale intracerebrale di origine extracerebrale	02.43↔	Rimozione di shunt ventricolare
01.6x.10↔	Asportazione e distruzione di tessuto tumorale dalla base del cranio	02.51.00↔	Sinangiosi, NAS
01.6x.11↔	Asportazione e distruzione di tessuto tumorale dalla calotta	02.51.11↔	EDAS (encefalo-duro-arterio-sinangiosi)
01.6x.20↔	Asportazione e distruzione di altro tessuto patologico dalla base del cranio	02.51.12↔	EDS (encefalo-duro-sinangiosi), posa della dura madre invertita sulla corteccia cerebrale
01.6x.21↔	Asportazione e distruzione di altro tessuto patologico dalla calotta	02.51.13↔	EDS (encefalo-duro-sinangiosi), posa di un'arteria e della dura madre invertita sulla corteccia cerebrale
01.6x.22↔	Asportazione e distruzione di altro tessuto patologico dalla base del cranio e dalla calotta con meningi cerebrali	02.51.14↔	EMS (encefalo-mio-sinangiosi)
02.01↔	Apertura di suture del cranio	02.51.15↔	EGPS (encefalo-galea-periostio-sinangiosi)
02.02↔	Riposizionamento di frammenti di frattura affossata del cranio	02.51.99↔	Sinangiosi, altro
02.03↔	Formazione di opercoli cranici	02.91↔	Separazione di aderenze corticali
02.04.00↔	Innesto osseo sul cranio, NAS	02.92↔	Interventi riparativi sul cervello
02.04.10↔	Innesto osseo sul cranio, calotta cranica	02.93.30↔	Impianto o sostituzione di elettrodo(i) di neurostimolatore intracranico, NAS
02.04.99↔	Innesto osseo sul cranio, altro	02.93.31↔	Impianto o sostituzione di microelettrodi temporanei per derivazione e stimolazione uniloculare
02.05.00↔	Inserzione di placca cranica, NAS	02.93.32↔	Impianto o sostituzione di microelettrodi temporanei per derivazione e stimolazione multiloculare
02.05.10↔	Inserzione di impianto CAD nel neurocranio senza interessamento dello splancnocranio, difetto semplice	02.93.33↔	Impianto o sostituzione di microelettrodi permanenti per derivazione e stimolazione uniloculare
02.05.11↔	Inserzione di impianto CAD nel neurocranio senza interessamento dello splancnocranio, difetto maggiore o complesso	02.93.34↔	Impianto o sostituzione di microelettrodi permanenti per derivazione e stimolazione multiloculare
02.05.20↔	Inserzione di impianto CAD nel neurocranio con interessamento di orbita, regione temporale o seno frontale, fino a 2 regioni	02.93.39↔	Impianto o sostituzione di elettrodo(i) di neurostimolatore intracranico, altro
02.05.30↔	Inserzione di impianto CAD nel neurocranio con interessamento di più regioni dello splancnocranio, da 3 regioni	02.93.40↔	Revisione senza sostituzione di elettrodo(i) di neurostimolatore intracranico, NAS
02.05.41↔	Reinserzione di placca cranica autologa	02.93.41↔	Revisione senza sostituzione di elettrodo(i) di neurostimolatore intracranico, stereotassica, sistema a elettrodo singolo permanente per la stimolazione permanente
02.05.99↔	Inserzione di placca cranica, altro	02.93.42↔	Revisione senza sostituzione di elettrodo(i) di neurostimolatore intracranico, stereotassica, sistema a più elettrodi permanenti per la stimolazione permanente
02.06.00↔	Altri tipi di osteoplastica del cranio, NAS	02.93.49↔	Revisione senza sostituzione di elettrodo(i) di neurostimolatore intracranico, altro
02.06.10↔	Cranioplastica fronto-orbitale per spostamento osseo	02.96↔	Applicazione di elettrodi sfenoidali
02.06.20↔	Riparazione del neurocranio senza interessamento dello splancnocranio, con impianto semplice (cemento osseo, materiale alloplastico)	02.97.10↔	Impianto o sostituzione di generatore d'impulsi di neurostimolatore intracranico, NAS
02.06.30↔	Riparazione di neurocranio e splancnocranio o del solo splancnocranio, con impianto semplice (cemento osseo, materiale alloplastico)	02.97.11↔	Impianto o sostituzione di generatore d'impulsi di neurostimolatore intracranico, sistema a elettrodo singolo, non ricaricabile
02.06.99↔	Altri tipi di osteoplastica del cranio, altro	02.97.12↔	Impianto o sostituzione di generatore d'impulsi di neurostimolatore intracranico, sistema a più elettrodi, non ricaricabile
02.07↔	Rimozione di placca del cranio	02.97.13↔	Impianto o sostituzione di generatore d'impulsi di neurostimolatore intracranico, sistema a più elettrodi, ricaricabile
02.11↔	Sutura semplice della dura madre	02.97.19↔	Impianto o sostituzione di generatore d'impulsi di neurostimolatore intracranico, altro
02.12.00↔	Altra riparazione delle meningi cerebrali, NAS	02.99.10↔	Interventi stereotassici sul sistema liquorale
02.12.10↔	Altra riparazione delle meningi cerebrali senza cranioplastica	02.99.11↔	Impianto o espianto stereotassico di materiale radioattivo quale intervento indipendente
02.12.20↔	Altra riparazione delle meningi cerebrali con cranioplastica	02.99.12↔	Impianto stereotassico di tessuto nel cranio, nel cervello e nelle meningi cerebrali
02.12.21↔	Altra duraplastica con cranioplastica della convessità	02.99.13↔	Instillazione stereotassica di medicamenti quale intervento indipendente
02.12.22↔	Altra duraplastica con cranioplastica del passaggio craniocervicale	02.99.14↔	Impianto, revisione o sostituzione stereotassica di cateteri intracerebrali per infusione intraventricolare
02.12.31↔	Duraplastica frontobasale con lembo peduncolato	02.99.20↔	Conversione di shunt liquorale (o derivazione di liquido cerebrospinale) in derivazione multipla
02.12.99↔	Altra riparazione delle meningi cerebrali, altro	02.99.29↔	Altra revisione e rimozione di derivazioni liquorali
02.13↔	Legatura dei vasi delle meningi	02.99.30↔	Impianto o sostituzione di sonda di misura intracranica
02.14↔	Plessectomia coroidea	02.99.31↔	Revisione senza sostituzione di sonda di misura intracranica
02.2↔	Ventricolostomia	02.99.40↔	Impianto o sostituzione di neuroprotesi
02.31↔	Shunt fra ventricolo e strutture del capo e del collo		
02.32↔	Shunt fra ventricolo e sistema circolatorio		
02.33↔	Shunt fra ventricolo e cavità toracica		
02.34↔	Shunt fra ventricolo, cavità addominale e i suoi organi		

02.99.41↔	Revisione senza sostituzione di neuroprotesi	03.93.23↔	Impianto o sostituzione di elettrodo(i) di neurostimolatore epidurale permanente, sistema a più elettrodi, stimolazione continua, chirurgica a cielo aperto
02.99.50↔	Impianto e rimozione di sistema di cateteri a palloncino per brachiterapia intracerebrale	03.93.30↔	Impianto o sostituzione di elettrodo subdurale per stimolazione della radice anteriore
03.01.10↔	Rimozione di corpo estraneo dal canale vertebrale, epidurale	03.93.99↔	Impianto o sostituzione di elettrodo(i) di neurostimolatore spinale, altro
03.01.99↔	Rimozione di corpo estraneo dal canale vertebrale, altro	03.97↔	Revisione di shunt spinale
03.02↔	Riapertura di pregressa laminectomia	03.98↔	Rimozione di shunt spinale
03.09.41↔	Incisione del canale vertebrale per drenaggio di liquido epidurale	03.99.19↔	Intervento su vasi sanguigni intraspinali, altro
03.09.43↔	Incisione del midollo e delle meningi spinali per drenaggio di liquido subdurale	03.99.20↔	Interventi sul sistema liquorale spinale, Inserzione di serbatoio sottocutaneo nel sistema liquorale spinale
03.09.44↔	Incisione del midollo e delle meningi spinali per drenaggio di ematoma intramidollare	03.99.21↔	Interventi sul sistema liquorale spinale, Revisione di serbatoio sottocutaneo, catetere o pompa per infusione intratecale ed epidurale di medicinali
03.09.45↔	Incisione del midollo e delle meningi spinali per drenaggio di ascesso intramidollare	03.99.22↔	Interventi sul sistema liquorale spinale, Rimozione di serbatoio sottocutaneo dal sistema liquorale spinale
03.09.91↔	Altra decompressione del canale vertebrale	03.99.30↔	Revisione senza sostituzione di elettrodo(i) di neurostimolatore epidurale, elettrodo cilindrico, sistema a elettrodo singolo
03.09.99↔	Altra esplorazione e decompressione del canale vertebrale, altro	03.99.31↔	Revisione senza sostituzione di elettrodo(i) di neurostimolatore epidurale, elettrodo cilindrico, sistema a più elettrodi
03.1↔	Sezione delle radici dei nervi intraspinali	03.99.32↔	Revisione senza sostituzione di elettrodo(i) di neurostimolatore epidurale, elettrodo piatto, sistema a elettrodo singolo
03.21↔	Cordotomia percutanea	03.99.33↔	Revisione senza sostituzione di elettrodo(i) di neurostimolatore epidurale, elettrodo piatto, sistema a più elettrodi
03.29↔	Cordotomia, altro	03.99.40↔	Revisione senza sostituzione di catetere per infusione intratecale ed epidurale
03.32.09↔	Biopsia del midollo spinale o delle meningi spinali, altro	03.9a.10↔	Impianto o sostituzione di generatore d'impulsi di neurostimolatore epidurale, NAS
03.32.21↔	Biopsia a cielo aperto del midollo spinale	03.9a.11↔	Impianto o sostituzione di generatore d'impulsi di neurostimolatore epidurale, sistema a elettrodo singolo, non ricaricabile
03.32.22↔	Biopsia a cielo aperto delle meningi spinali	03.9a.12↔	Impianto o sostituzione di generatore d'impulsi di neurostimolatore epidurale, sistema a più elettrodi, non ricaricabile
03.4x.10↔	Asportazione o distruzione di tessuto tumorale del midollo spinale (intramidollare)	03.9a.13↔	Impianto o sostituzione di generatore d'impulsi di neurostimolatore epidurale, sistema a più elettrodi, ricaricabile
03.4x.11↔	Asportazione o distruzione di tessuto tumorale delle meningi spinali e ossa	03.9a.19↔	Impianto o sostituzione di generatore d'impulsi di neurostimolatore epidurale, altro
03.4x.12↔	Asportazione o distruzione di tessuto tumorale delle radici e dei gangli spinali	03.9a.21↔	Impianto o sostituzione di generatore d'impulsi di neurostimolatore della radice anteriore
03.4x.19↔	Asportazione o distruzione di tessuto tumorale del midollo o delle meningi spinali, altro	04.01.00↔	Asportazione di neurinoma acustico, NAS
03.4x.20↔	Asportazione o distruzione di altra lesione del midollo spinale (intramidollare)	04.01.10↔	Asportazione di neurinoma acustico mediante craniotomia
03.4x.21↔	Asportazione o distruzione di altra lesione delle meningi spinali	04.01.11↔	Asportazione di neurinoma acustico, Approccio translabyrinthico
03.4x.22↔	Asportazione o distruzione di altra lesione delle radici e dei gangli spinali	04.01.99↔	Asportazione di neurinoma acustico, altro
03.4x.29↔	Asportazione o distruzione di altra lesione del midollo o delle meningi spinali, altro	04.02↔	Sezione del nervo trigemino
03.4x.99↔	Asportazione o distruzione di lesione del midollo o delle meningi spinali, altro	04.05.00↔	Gangliectomia e distruzione del ganglio di Gasser, NAS
03.51↔	Riparazione di meningocele spinale	04.05.10↔	Gangliectomia del ganglio di Gasser
03.52↔	Riparazione di mielomeningocele spinale	04.05.20↔	Distruzione del ganglio di Gasser
03.53.11↔	Riduzione chiusa di frattura vertebrale con fissazione esterna	04.05.99↔	Gangliectomia e distruzione del ganglio di Gasser, altro
03.53.20↔	Riduzione aperta di fratture vertebrali	04.06.10↔	Gangliectomia di gangli intracranici
03.59.10↔	Altri interventi di riparazione o plastica sulle strutture del canale vertebrale, Chiusura di diastematomielia	04.06.20↔	Gangliectomia di altri gangli periferici
03.59.11↔	Altri interventi di riparazione o plastica sulle strutture del canale vertebrale, Sezione di filo terminale	04.07.10↔	Resezione di nervi per innesto
03.59.12↔	Altri interventi di riparazione o plastica sulle strutture del canale vertebrale, Chiusura di fistola spinale	04.07.11↔	Rimozione di innesto di nervo
03.59.13↔	Altri interventi di riparazione o plastica sulle strutture del canale vertebrale, plastica durale spinale	04.07.20↔	Altra resezione o asportazione di nervi intracranici
03.59.99↔	Altri interventi di riparazione o plastica sulle strutture del canale vertebrale, altro	04.07.30↔	Altra resezione o asportazione del tratto extracranico di nervi cranici
03.6↔	Separazione di aderenze del midollo spinale e delle radici dei nervi	04.07.40↔	Altra resezione o asportazione del plesso brachiale
03.71↔	Shunt spinale subaracnoideo-peritoneale	04.07.41↔	Altra resezione o asportazione di nervi della spalla
03.72↔	Shunt spinale subaracnoideo ureterale	04.07.42↔	Altra resezione o asportazione di nervi del braccio e della mano
03.79↔	Shunt spinale, altro	04.07.43↔	Altra resezione o asportazione di nervi del tronco e delle estremità inferiori
03.93.10↔	Impianto o sostituzione di elettrodo(i) di neurostimolatore epidurale temporaneo, sistema a elettrodo singolo, stimolazione di prova	04.08.00↔	Fenestrazione della guaina del nervo ottico, NAS
03.93.11↔	Impianto o sostituzione di elettrodo(i) di neurostimolatore epidurale temporaneo, sistema a più elettrodi, stimolazione di prova	04.08.10↔	Altri interventi sul nervo ottico
03.93.20↔	Impianto o sostituzione di elettrodo(i) di neurostimolatore epidurale permanente, sistema a elettrodo singolo, stimolazione continua, percutanea	04.08.99↔	Fenestrazione della guaina del nervo ottico, altro
03.93.21↔	Impianto o sostituzione di elettrodo(i) di neurostimolatore epidurale permanente, sistema a più elettrodi, stimolazione continua, percutanea	04.2x.10↔	Distruzione del tratto intracranico di nervi e gangli cranici
03.93.22↔	Impianto o sostituzione di elettrodo(i) di neurostimolatore epidurale permanente, sistema a elettrodo singolo, stimolazione continua, chirurgica a cielo aperto	04.2x.20↔	Distruzione del tratto extracranico di nervi cranici
		04.2x.30↔	Distruzione del plesso brachiale
		04.2x.31↔	Distruzione di nervi della spalla
		04.2x.32↔	Distruzione di nervi del braccio e della mano
		04.2x.33↔	Distruzione di nervi del tronco e del plesso lombosacrale
		04.2x.34↔	Distruzione di nervi della gamba e del piede

04.2x.39↔	Distruzione di altri nervi o gangli periferici	04.51.00↔	Innesto di nervi cranici o periferici, NAS
04.2x.99↔	Distruzione di nervi cranici e periferici e di gangli, altro	04.51.09↔	Innesto di nervi cranici o periferici, altro
04.3x.00↔	Suture di nervi cranici e periferici, NAS	04.51.10↔	Innesto del tratto extracranico di nervi cranici
04.3x.10↔	Sutura epineurale del tratto extracranico di nervi cranici, primaria	04.51.11↔	Innesto del plesso brachiale e di nervi della spalla
04.3x.11↔	Sutura epineurale del plesso brachiale, primaria	04.51.12↔	Innesto di nervi del braccio e della mano
04.3x.12↔	Sutura epineurale di nervi della spalla, primaria	04.51.13↔	Innesto di nervi del tronco e delle estremità inferiori
04.3x.13↔	Sutura epineurale di nervi del braccio, primaria	04.51.19↔	Innesto di altri nervi cranici o periferici
04.3x.14↔	Sutura epineurale di nervi della mano, primaria	04.6x.00↔	Trasposizione di nervi cranici e periferici, NAS
04.3x.15↔	Sutura epineurale di nervi del tronco, primaria	04.6x.10↔	Trasposizione del tratto extracranico di nervi cranici con sutura epineurale primaria
04.3x.16↔	Sutura epineurale di nervi della gamba (incl. plesso lombosacrale, inguine, pavimento pelvico), primaria	04.6x.11↔	Trasposizione del tratto extracranico di nervi cranici con sutura epineurale secondaria
04.3x.17↔	Sutura epineurale di nervi del piede, primaria	04.6x.12↔	Trasposizione del tratto extracranico di nervi cranici con sutura interfascicolare primaria e secondaria
04.3x.19↔	Sutura epineurale di altri nervi cranici o periferici, primaria	04.6x.20↔	Trasposizione del plesso brachiale con sutura epineurale primaria
04.3x.20↔	Sutura epineurale del tratto extracranico di nervi cranici, secondaria	04.6x.21↔	Trasposizione del plesso brachiale con sutura epineurale secondaria
04.3x.21↔	Sutura epineurale del plesso brachiale, secondaria	04.6x.22↔	Trasposizione del plesso brachiale con sutura interfascicolare primaria
04.3x.22↔	Sutura epineurale di nervi della spalla, secondaria	04.6x.23↔	Trasposizione del plesso brachiale con sutura interfascicolare secondaria
04.3x.23↔	Sutura epineurale di nervi del braccio, secondaria	04.6x.30↔	Trasposizione di nervi della spalla con sutura epineurale primaria e secondaria
04.3x.24↔	Sutura epineurale di nervi della mano, secondaria	04.6x.31↔	Trasposizione di nervi della spalla con sutura interfascicolare primaria e secondaria
04.3x.25↔	Sutura epineurale di nervi del tronco, secondaria	04.6x.40↔	Trasposizione di nervi del braccio con sutura epineurale primaria
04.3x.26↔	Sutura epineurale di nervi della gamba (incl. plesso lombosacrale, inguine, pavimento pelvico), secondaria	04.6x.41↔	Trasposizione di nervi del braccio con sutura epineurale secondaria
04.3x.27↔	Sutura epineurale di nervi del piede, secondaria	04.6x.42↔	Trasposizione di nervi del braccio con sutura interfascicolare primaria
04.3x.29↔	Sutura epineurale di altri nervi cranici o periferici, secondaria	04.6x.43↔	Trasposizione di nervi del braccio con sutura interfascicolare secondaria
04.3x.30↔	Sutura interfascicolare del tratto extracranico di nervi cranici, primaria	04.6x.50↔	Trasposizione di nervi del tronco e delle estremità inferiori con sutura epineurale primaria e secondaria
04.3x.31↔	Sutura interfascicolare del plesso brachiale, primaria	04.6x.51↔	Trasposizione di nervi del tronco e delle estremità inferiori con sutura interfascicolare primaria e secondaria
04.3x.32↔	Sutura interfascicolare di nervi della spalla, primaria	04.6x.60↔	Trasposizione di nervi della mano con sutura interfascicolare primaria e secondaria
04.3x.33↔	Sutura interfascicolare di nervi del braccio, primaria	04.6x.70↔	Trasposizione con neulolisi e decompressione del tratto extracranico di nervi cranici
04.3x.34↔	Sutura interfascicolare di nervi della mano, primaria	04.6x.71↔	Trasposizione con neulolisi e decompressione del plesso brachiale o di nervi della spalla
04.3x.35↔	Sutura interfascicolare di nervi del tronco, primaria	04.6x.72↔	Trasposizione con neulolisi e decompressione di nervi del braccio
04.3x.36↔	Sutura interfascicolare di nervi della gamba (incl. plesso lombosacrale, inguine, pavimento pelvico), primaria	04.6x.73↔	Trasposizione con neulolisi e decompressione di nervi della mano
04.3x.37↔	Sutura interfascicolare di nervi del piede, primaria	04.6x.74↔	Trasposizione con neulolisi e decompressione di nervi del tronco e delle estremità inferiori
04.3x.39↔	Sutura interfascicolare di altri nervi cranici e periferici, primaria	04.6x.75↔	Trasposizione di altri nervi cranici e periferici (incl. neulolisi, decompressione, sutura epineurale e interfascicolare)
04.3x.40↔	Sutura interfascicolare del tratto extracranico di nervi cranici, secondaria	04.6x.99↔	Trasposizione di nervi cranici e periferici, altro
04.3x.41↔	Sutura interfascicolare del plesso brachiale, secondaria	04.71↔	Anastomosi ipoglosso-facciale
04.3x.42↔	Sutura interfascicolare di nervi della spalla, secondaria	04.72↔	Anastomosi accessorio-facciale
04.3x.43↔	Sutura interfascicolare di nervi del braccio, secondaria	04.73↔	Anastomosi accessorio-ipoglosso
04.3x.44↔	Sutura interfascicolare di nervi della mano, secondaria	04.74.00↔	Altre anastomosi di nervi cranici o periferici, NAS
04.3x.45↔	Sutura interfascicolare di nervi del tronco, secondaria	04.74.10↔	Anastomosi fascio-fasciale di nervo
04.3x.46↔	Sutura interfascicolare di nervi della gamba (incl. plesso lombosacrale, inguine, pavimento pelvico), secondaria	04.74.11↔	Anastomosi intercosto-fascicolare di nervo
04.3x.47↔	Sutura interfascicolare di nervi del piede, secondaria	04.74.99↔	Altre anastomosi di nervi cranici o periferici, altro
04.3x.49↔	Sutura interfascicolare di altri nervi cranici e periferici, secondaria	04.75↔	Revisione di pregressa ricostruzione di nervi cranici e periferici
04.3x.99↔	Suture di nervi cranici e periferici, altro	04.76↔	Riparazione di lesioni traumatiche di vecchia data di nervi cranici e periferici
04.41↔	Decompressione della radice del trigemino	04.79.10↔	Innesto e trasposizione del tratto extracranico di nervi cranici con sutura epineurale
04.42.00↔	Altra decompressione di nervi cranici, NAS	04.79.11↔	Innesto e trasposizione del plesso brachiale con sutura epineurale
04.42.10↔	Altra decompressione di nervi cranici, intracranica	04.79.12↔	Innesto e trasposizione di nervi della spalla con sutura epineurale
04.42.20↔	Altra decompressione di nervi cranici, extracranica	04.79.13↔	Innesto e trasposizione di nervi del braccio e della mano con sutura epineurale
04.42.99↔	Altra decompressione di nervi cranici, altro	04.79.14↔	Innesto e trasposizione di nervi del tronco e delle estremità inferiori con sutura epineurale
04.49.00↔	Altre decompressioni di nervi periferici o di gangli o separazione di aderenze, NAS		
04.49.10↔	Altra decompressione o separazione di aderenze del plesso brachiale		
04.49.11↔	Altra decompressione o separazione di aderenze di nervi della spalla		
04.49.12↔	Altra decompressione o separazione di aderenze di nervi del braccio		
04.49.13↔	Altra decompressione o separazione di aderenze di nervi della mano		
04.49.14↔	Altra decompressione o separazione di aderenze del plesso lombosacrale, inguine e pavimento pelvico		
04.49.15↔	Altra decompressione o separazione di aderenze di nervi della gamba		
04.49.16↔	Altra decompressione o separazione di aderenze di nervi del piede		
04.49.99↔	Altra decompressione o separazione di aderenze di altri nervi periferici o gangli		

04.79.19↔	Innesto e trasposizione del tratto extracranico di nervi cranici con sutura epineurale, altro	06.39.11↔	Asportazione subtotale monolaterale della tiroide con asportazione di nodulo controlaterale
04.79.20↔	Innesto e trasposizione di nervo con sutura interfascicolare	06.39.12↔	Asportazione subtotale monolaterale con emitiroidectomia controlaterale
04.79.21↔	Innesto e trasposizione del tratto extracranico di nervi cranici con sutura interfascicolare	06.39.13↔	Riesplorazione della tiroide con asportazione parziale
04.79.22↔	Innesto e trasposizione del plesso brachiale con sutura interfascicolare	06.39.14↔	Tiroidectomia parziale, istmectomia
04.79.23↔	Innesto e trasposizione di nervi della spalla con sutura interfascicolare	06.39.15↔	Tiroidectomia subtotale
04.79.24↔	Innesto e trasposizione di nervi del braccio e della mano con sutura interfascicolare	06.39.99↔	Altra tiroidectomia parziale, altro
04.79.25↔	Innesto e trasposizione di nervi del tronco e delle estremità inferiori con sutura interfascicolare	06.4x.00↔	Tiroidectomia completa (totale), NAS
04.79.29↔	Innesto e trasposizione di nervo con sutura interfascicolare, altro	06.4x.10↔	Tiroidectomia completa (totale) senza paratiroidectomia
04.79.99↔	Altra neuroplastica, altro	06.4x.11↔	Tiroidectomia completa (totale) con paratiroidectomia
04.92.00↔	Inserzione o sostituzione di elettrodo(i) di neurostimolatore periferico, NAS	06.4x.99↔	Tiroidectomia completa (totale), altro
04.92.10↔	Impianto o sostituzione di elettrodo(i) di neurostimolatore periferico temporaneo, sistema a elettrodo singolo, (stimolazione di prova)	06.50.00↔	Tiroidectomia retrosternale, NAS
04.92.11↔	Impianto o sostituzione di elettrodo(i) di neurostimolatore periferico temporaneo, sistema a più elettrodi, (stimolazione di prova)	06.50.10↔	Tiroidectomia retrosternale mediante sternotomia
04.92.20↔	Impianto o sostituzione di elettrodo(i) di neurostimolatore periferico permanente, elettrodo cilindrico, sistema a elettrodo singolo, percutanea	06.50.99↔	Tiroidectomia retrosternale, altro
04.92.21↔	Impianto o sostituzione di elettrodo(i) di neurostimolatore periferico permanente, elettrodo cilindrico, sistema a più elettrodi, percutanea	06.51.00↔	Tiroidectomia retrosternale parziale, NAS
04.92.30↔	Impianto o sostituzione di elettrodo(i) di neurostimolatore periferico permanente, elettrodo piatto, sistema a elettrodo singolo, chirurgica a cielo aperto	06.51.10↔	Tiroidectomia retrosternale parziale mediante sternotomia
04.92.31↔	Impianto o sostituzione di elettrodo(i) di neurostimolatore periferico permanente, elettrodo piatto, sistema a più elettrodi, chirurgica a cielo aperto	06.51.99↔	Tiroidectomia retrosternale parziale, altro
04.92.40↔	Impianto o sostituzione di elettrodo stimolatore del nervo vago	06.52.00↔	Tiroidectomia retrosternale completa (totale), NAS
04.92.99↔	Impianto o sostituzione di elettrodo(i) di neurostimolatore periferico, altro	06.52.10↔	Tiroidectomia retrosternale completa mediante sternotomia
04.95.10↔	Impianto o sostituzione di generatore d'impulsi di neurostimolatore periferico, NAS	06.52.99↔	Tiroidectomia retrosternale completa (totale), altro
04.95.11↔	Impianto o sostituzione di generatore d'impulsi di neurostimolatore periferico, sistema a elettrodo singolo, non ricaricabile	06.6x.00↔	Asportazione di tiroide linguale, NAS
04.95.12↔	Impianto o sostituzione di generatore d'impulsi di neurostimolatore periferico, sistema a più elettrodi, non ricaricabile	06.6x.10↔	Asportazione di tiroide linguale, transorale
04.95.13↔	Impianto o sostituzione di generatore d'impulsi di neurostimolatore periferico, sistema a più elettrodi, ricaricabile	06.6x.11↔	Asportazione di tiroide linguale, transcervicale, senza resezione mediana dello iode
04.95.14↔	Impianto o sostituzione di generatore d'impulsi di stimolatore del nervo vago	06.6x.12↔	Asportazione di tiroide linguale, transcervicale, con resezione mediana dello iode
04.95.19↔	Impianto o sostituzione di generatore d'impulsi di neurostimolatore periferico, altro	06.6x.99↔	Asportazione di tiroide linguale, altro
05.21↔	Gangliectomia sfenopalatina	06.7x.00↔	Asportazione del dotto o tratto tireoglossa, NAS
05.22↔	Simpatectomia cervicale	06.7x.10↔	Asportazione di cisti mediana del collo, senza resezione mediana dello iode
05.23↔	Simpatectomia lombare	06.7x.11↔	Asportazione di cisti mediana del collo, con resezione mediana dello iode
05.24↔	Simpatectomia presacrale	06.7x.12↔	Asportazione di fistola mediana del collo, senza resezione mediana dello iode
05.25↔	Simpatectomia periarteriosa	06.7x.13↔	Asportazione di fistola mediana del collo, con resezione mediana dello iode
05.26↔	Simpatectomia toracica	06.7x.14↔	Intervento secondario di asportazione del dotto tireoglossa, con resezione mediana dello iode
05.29↔	Altre simpatectomie e gangliectomie	06.7x.15↔	Intervento secondario di asportazione del dotto tireoglossa, senza resezione mediana dello iode
05.81↔	Riparazione di nervo o ganglio simpatico	06.7x.99↔	Asportazione del dotto o tratto tireoglossa, altro
06.12↔	Biopsia a cielo aperto della tiroide	06.81.00↔	Paratiroidectomia completa, NAS
06.13.00↔	Biopsia delle paratiroidi, NAS	06.81.10↔	Paratiroidectomia completa, senza reimpianto
06.13.12↔	Biopsia a cielo aperto delle paratiroidi	06.81.13↔	Paratiroidectomia completa mediante sternotomia, senza reimpianto
06.13.99↔	Biopsia delle paratiroidi, altro	06.81.99↔	Paratiroidectomia completa, altro
06.2x.00↔	Emitiroidectomia monolaterale, NAS	06.89.00↔	Paratiroidectomia parziale, NAS
06.2x.11↔	Emitiroidectomia monolaterale senza paratiroidectomia	06.89.11↔	Riesplorazione con paratiroidectomia parziale
06.2x.12↔	Emitiroidectomia monolaterale con paratiroidectomia	06.89.13↔	Altri interventi sulle paratiroidi mediante sternotomia
06.2x.99↔	Emitiroidectomia monolaterale, altro	06.89.99↔	Paratiroidectomia parziale, altro
06.31↔	Asportazione di lesione della tiroide	06.91↔	Sezione dell'istmo tiroideo
06.39.00↔	Altra tiroidectomia parziale, NAS	06.94↔	Reimpianto di tessuto tiroideo
06.39.10↔	Asportazione di nodulo della tiroide	06.95.00↔	Reimpianto di tessuto paratiroideo, NAS
		06.95.10↔	Paratiroidectomia completa, con reimpianto, NAS
		06.95.11↔	Paratiroidectomia completa, con reimpianto ortotopico
		06.95.12↔	Paratiroidectomia completa, con reimpianto eterotopico
		06.95.20↔	Paratiroidectomia completa mediante sternotomia, con reimpianto, NAS
		06.95.21↔	Paratiroidectomia completa mediante sternotomia, con reimpianto, ortotopico
		06.95.22↔	Paratiroidectomia completa mediante sternotomia, con reimpianto, eterotopico
		06.95.99↔	Reimpianto di tessuto paratiroideo, altro
		06.98.00↔	Altri interventi sulla tiroide, NAS
		06.98.10↔	Riparazione plastica della tiroide
		06.98.99↔	Altri interventi sulla tiroide, altro
		06.99.00↔	Altri interventi sulle paratiroidi, NAS
		06.99.10↔	Riparazione plastica delle paratiroidi
		06.99.99↔	Altri interventi sulle paratiroidi, altro
		07.12↔	Biopsia a cielo aperto delle ghiandole surrenali

07.13.00↔	Biopsia dell'ipofisi per via trans-frontale, NAS	08.36↔	Correzione di blefaroptosi con altre tecniche
07.13.10↔	Biopsia chiusa [percutanea] [agobiopsia] dell'ipofisi per via trans-frontale	08.37↔	Riduzione di sovracorrezione di ptosi (della palpebra superiore)
07.13.11↔	Biopsia a cielo aperto dell'ipofisi per via trans-frontale	08.38↔	Correzione di retrazione della palpebra
07.13.12↔	Biopsia stereotassica dell'ipofisi per via trans-frontale	08.41↔	Riparazione di entropion o ectropion tramite termocauterizzazione
07.13.99↔	Biopsia dell'ipofisi per via trans-frontale, altro	08.42↔	Riparazione di entropion o ectropion con tecnica di sutura
07.14.00↔	Biopsia dell'ipofisi per via trans-sfenoidale, NAS	08.43↔	Riparazione di entropion o ectropion con resezione cuneiforme
07.14.10↔	Biopsia chiusa [percutanea] [agobiopsia] dell'ipofisi per via trans-sfenoidale	08.44.00↔	Riparazione di entropion o ectropion con ricostruzione della palpebra, NAS
07.14.11↔	Biopsia a cielo aperto dell'ipofisi per via trans-sfenoidale	08.44.10↔	Riparazione di entropion o ectropion con ricostruzione della palpebra, accorciamento orizzontale della palpebra
07.14.12↔	Biopsia stereotassica dell'ipofisi per via trans-sfenoidale	08.44.99↔	Riparazione di entropion o ectropion con ricostruzione della palpebra, altro
07.14.99↔	Biopsia dell'ipofisi per via trans-sfenoidale, altro	08.49.00↔	Altra riparazione di entropion o ectropion, NAS
07.15↔	Biopsia dell'ipofisi per via non specificata	08.49.10↔	Altra riparazione di entropion o ectropion con intervento sui muscoli retrattori della palpebra
07.16.00↔	Biopsia del timo, NAS	08.49.11↔	Altra riparazione di entropion o ectropion con riposizione di lamella palpebrale
07.16.11↔	Biopsia a cielo aperto del timo	08.49.99↔	Altra riparazione di entropion o ectropion, altro
07.16.99↔	Biopsia del timo, altro	08.51↔	Cantotomia
07.17.00↔	Biopsia della ghiandola pineale, NAS	08.52↔	Blefarorrafia
07.17.10↔	Biopsia chiusa [percutanea] [agobiopsia] della ghiandola pineale	08.59.00↔	Altra correzione della posizione della palpebra, NAS
07.17.11↔	Biopsia a cielo aperto della ghiandola pineale	08.59.10↔	Cantoplastica, NAS
07.17.12↔	Biopsia stereotassica della ghiandola pineale	08.59.11↔	Cantopessia
07.17.99↔	Biopsia della ghiandola pineale, altro	08.59.12↔	Correzione di epicanto
07.21↔	Asportazione di lesione delle ghiandole surrenali	08.59.99↔	Altra correzione della posizione della palpebra, altra
07.22.00↔	Surrenectomia monolaterale, NAS	08.61.00↔	Ricostruzione della palpebra con lembo o innesto cutaneo, NAS
07.22.10↔	Surrenectomia monolaterale, senza ovariectomia	08.61.10↔	Ricostruzione della palpebra con lembo cutaneo
07.22.11↔	Surrenectomia monolaterale, con ovariectomia	08.61.11↔	Ricostruzione della palpebra con innesto cutaneo
07.22.12↔	Surrenectomia monolaterale, asportazione di residuo surrenale	08.61.99↔	Ricostruzione della palpebra con lembo o innesto cutaneo, altro
07.22.99↔	Surrenectomia monolaterale, altro	08.62↔	Ricostruzione della palpebra con innesto o lembo di mucosa
07.29↔	Surrenectomia parziale, altro	08.63↔	Ricostruzione della palpebra con innesto del follicolo pilifero
07.3↔	Surrenectomia bilaterale	08.64↔	Ricostruzione della palpebra con lembo tarsocongiuntivale
07.41↔	Incisione della ghiandola surrenale	08.69.00↔	Altra ricostruzione della palpebra con lembo o innesto, NAS
07.42↔	Sezione di nervi afferenti alle ghiandole surrenali	08.69.10↔	Ricostruzione della palpebra con cartilagine
07.43↔	Legatura di vasi delle ghiandole surrenali	08.69.11↔	Ricostruzione della palpebra con materiale alloplastico
07.44↔	Riparazione delle ghiandole surrenali	08.69.12↔	Ricostruzione della palpebra con tecnica di avanzamento e rotazione palpebrale
07.45↔	Reimpianto delle ghiandole surrenali	08.69.13↔	Ricostruzione della palpebra con allungamento della palpebra superiore
07.51↔	Esplorazione della regione pineale	08.69.19↔	Ricostruzione della palpebra con altro lembo o innesto
07.52↔	Incisione della ghiandola pineale	08.69.99↔	Altra ricostruzione della palpebra con lembo o innesto, altro
07.53↔	Asportazione parziale della ghiandola pineale	08.70↔	Altra ricostruzione della palpebra, NAS
07.54↔	Asportazione della ghiandola pineale	08.71↔	Ricostruzione della palpebra interessante il margine palpebrale, non a tutto spessore
07.59↔	Interventi sulla ghiandola pineale, altro	08.72↔	Altra ricostruzione della palpebra, non a tutto spessore
07.61↔	Asportazione parziale dell'ipofisi, per via transfrontale	08.73.00↔	Ricostruzione della palpebra interessante il margine palpebrale, a tutto spessore, NAS
07.62↔	Asportazione parziale dell'ipofisi, per via trans-sfenoidale	08.73.10↔	Ricostruzione con lembo di avanzamento del margine palpebrale
07.63↔	Asportazione parziale dell'ipofisi, per via non specificata	08.73.99↔	Altra ricostruzione della palpebra interessante il margine palpebrale, a tutto spessore
07.64↔	Asportazione totale dell'ipofisi per via transfrontale	08.74.00↔	Altra ricostruzione della palpebra a tutto spessore, NAS
07.65↔	Asportazione totale dell'ipofisi per via trans-sfenoidale	08.74.10↔	Allungamento della palpebra superiore
07.68↔	Asportazione totale dell'ipofisi, per altra via specificata	08.74.99↔	Altra ricostruzione della palpebra a tutto spessore, altro
07.69↔	Asportazione totale dell'ipofisi per via non specificata	08.82↔	Riparazione di lacerazione della palpebra interessante il margine palpebrale, non a tutto spessore
07.71↔	Esplorazione della fossa ipofisaria	08.83↔	Altra riparazione di lacerazione della palpebra, non a tutto spessore
07.72↔	Incisione dell'ipofisi	08.84↔	Riparazione di lacerazione della palpebra interessante il margine palpebrale, a tutto spessore
07.79↔	Interventi sull'ipofisi, altro	08.85↔	Altra ricostruzione di lacerazione della palpebra, a tutto spessore
07.80↔	Timectomia, NAS	08.86↔	Ritidectomia della palpebra inferiore
07.81↔	Altra asportazione parziale del timo	08.87↔	Ritidectomia della palpebra superiore
07.82↔	Altra asportazione totale del timo	08.89.10↔	Riparazione della palpebra, angolo mediale o laterale
07.83↔	Asportazione parziale del timo in toracosopia	08.89.11↔	Riparazione della palpebra mediante sollevamento del sopracciglio
07.84↔	Asportazione totale del timo in toracosopia	08.89.12↔	Riparazione della palpebra mediante asportazione di prolasso del corpo adiposo dell'orbita
07.91↔	Esplorazione dell'area timica		
07.92↔	Altra incisione del timo		
07.93↔	Riparazione del timo		
07.94↔	Trapianto del timo		
07.95↔	Incisione del timo in toracosopia		
07.98↔	Altri interventi non specificati sul timo in toracosopia		
07.99↔	Altri interventi non specificati sul timo		
08.31↔	Correzione di blefaroptosi con intervento sui muscoli frontali, con sutura		
08.32↔	Correzione di blefaroptosi con intervento sui muscoli frontali con sospensione a fascia		
08.33↔	Correzione di blefaroptosi con resezione o avanzamento del muscolo elevatore o aponeurosi		
08.34↔	Correzione di blefaroptosi con altre tecniche che utilizzano il muscolo elevatore		
08.35↔	Correzione di blefaroptosi con tecnica tarsale		



08.89.13↔	Riparazione della palpebra mediante trattamento superficiale con laser	11.61↔	Cheratoplastica lamellare con autoinnesto
08.89.14↔	Riparazione della palpebra mediante altro allungamento della palpebra superiore	11.62↔	Altra cheratoplastica lamellare
08.89.15↔	Riparazione della palpebra mediante allungamento della palpebra inferiore	11.63↔	Cheratoplastica penetrante con autotrapianto
08.89.99↔	Altra riparazione della palpebra, altro	11.64↔	Altra cheratoplastica penetrante
09.71↔	Correzione di eversione del punto lacrimale	11.69.00↔	Altro trapianto della cornea, NAS
09.72↔	Altra riparazione del punto lacrimale	11.69.10↔	Autotrapianto controlaterale della cornea
09.73↔	Riparazione dei canalicoli	11.69.20↔	Trapianto di cornea perforante
09.81↔	Dacriocistorinostomia [DCR]	11.69.99↔	Altro trapianto della cornea, altro
09.82↔	Congiuntivocistorinostomia	11.71↔	Cheratomeleusi
09.83↔	Congiuntivorinostomia con inserzione di tubo o di supporto	11.72↔	Cheratofachia
09.99↔	Altri interventi sull'apparato lacrimale, altro	11.73↔	Cheratoprotesi
10.0↔	Rimozione di corpo estraneo dalla congiuntiva per incisione	11.74↔	Termocheratoplastica
10.31.10↔	Asportazione di lesione o tessuto della congiuntiva con plastica	11.75↔	Cheratotomia radiale
10.31.99↔	Asportazione di lesione o tessuto della congiuntiva, altro	11.76↔	Epicheratofachia
10.41.00↔	Riparazione di simblefaron con innesto libero, NAS	11.79.00↔	Altri interventi di ricostruzione sulla cornea compresi quelli di rifrazione, NAS
10.41.10↔	Riparazione di simblefaron con innesto libero, autogeno	11.79.10↔	Cherectomia fotorefrattiva
10.41.11↔	Riparazione di simblefaron con innesto libero, non autogeno	11.79.20↔	Impianto di segmento anulare intrastromale della cornea
10.41.99↔	Riparazione di simblefaron con innesto libero, altro	11.79.99↔	Altri interventi di ricostruzione sulla cornea compresi quelli di rifrazione, altro
10.42.00↔	Ricostruzione di cul-de-sac congiuntivale con innesto libero, NAS	11.91↔	Tatuaggio della cornea
10.42.10↔	Ricostruzione di cul-de-sac congiuntivale con innesto libero, autogeno	11.92↔	Rimozione di impianto artificiale dalla cornea
10.42.11↔	Ricostruzione di cul-de-sac congiuntivale con innesto libero, non autogeno	12.00↔	Rimozione di corpo estraneo intraoculare dal segmento anteriore dell'occhio, NAS
10.42.99↔	Ricostruzione di cul-de-sac congiuntivale con innesto libero, altro	12.01↔	Rimozione di corpo estraneo intraoculare dal segmento anteriore dell'occhio con impiego di magnete
10.43↔	Altra ricostruzione di cul-de-sac congiuntivale	12.02↔	Rimozione di corpo estraneo intraoculare dal segmento anteriore dell'occhio senza impiego di magnete
10.44.00↔	Altro innesto libero alla congiuntiva, NAS	12.11↔	Iridotomia con trasfissione
10.44.10↔	Altro innesto libero alla congiuntiva, autogeno	12.12↔	Altra iridotomia
10.44.11↔	Altro innesto libero alla congiuntiva, non autogeno	12.13↔	Asportazione dell'iride prolassata
10.44.99↔	Altro innesto libero alla congiuntiva, altro	12.14↔	Altra iridectomia
10.45.00↔	Trapianto di cellule staminali limbari, NAS	12.22↔	Biopsia dell'iride
10.45.09↔	Trapianto di cellule staminali limbari, altro	12.31↔	Lisi di goniosinechie
10.45.11↔	Trapianto autologo di cellule staminali limbari con cellule staminali limbari coltivate in vitro	12.32↔	Lisi di altre sinechie anteriori
10.49.00↔	Altra congiuntivoplastica, NAS	12.33↔	Lisi di sinechie posteriori
10.49.10↔	Tenonplastica	12.34↔	Lisi di aderenze corneovitreali
10.49.99↔	Altra congiuntivoplastica, altro	12.35↔	Coreoplastica
10.6x.99↔	Riparazione di lacerazione della congiuntiva, altro	12.36↔	Impianto e sostituzione di protesi iridea
11.0↔	Rimozione di corpo estraneo della cornea con impiego di magnete	12.39.00↔	Altra iridoplastica, NAS
11.1↔	Incisione della cornea	12.39.10↔	Iridoplastica mediante laser per favorire la circolazione intraoculare
11.31↔	Trasposizione dello pterigio	12.39.99↔	Altra iridoplastica, altro
11.32↔	Asportazione dello pterigio con innesto corneale	12.40↔	Rimozione di lesione del segmento anteriore dell'occhio, NAS
11.39.00↔	Altra asportazione dello pterigio, NAS	12.41↔	Distruzione di lesione dell'iride, non escissionale
11.39.10↔	Asportazione dello pterigio con cheratectomia (fototerapeutica)	12.42↔	Asportazione di lesione dell'iride
11.39.11↔	Asportazione dello pterigio con altra congiuntivoplastica	12.43↔	Distruzione di lesione del corpo ciliare, non escissionale
11.39.99↔	Altra asportazione dello pterigio, altro	12.44↔	Asportazione di lesione del corpo ciliare
11.41↔	Rimozione meccanica dell'epitelio corneale	12.51↔	Goniopuntura senza goniotomia
11.42↔	Termocauterizzazione per lesione della cornea	12.52↔	Goniotomia senza goniopuntura
11.43↔	Crioterapia di lesione della cornea	12.53↔	Goniotomia con goniopuntura
11.49.00↔	Altra rimozione o distruzione di lesione della cornea, NAS	12.54↔	Trabecolotomia ab externo
11.49.10↔	Distruzione di lesione della cornea, mediante fotocoagulazione laser	12.55↔	Ciclodialisi
11.49.20↔	Cherectomia di lesione della cornea mediante fototerapia	12.59.00↔	Altri interventi per favorire la circolazione intraoculare, NAS
11.49.29↔	Altra cherectomia di lesione della cornea	12.59.10↔	Trabecoloplastica o gonioplastica per favorire la circolazione intraoculare
11.49.99↔	Altra rimozione o distruzione di lesione della cornea, altro	12.59.11↔	Aspirazione e raschiamento del trabecolato per favorire la circolazione intraoculare
11.51↔	Sutura di lacerazione corneale	12.59.99↔	Altri interventi per favorire la circolazione intraoculare, altro
11.52↔	Riparazione di deiscenza postoperatoria di incisione corneale	12.61.00↔	Trapanazione della sclera con iridectomia, NAS
11.53↔	Riparazione di lacerazione o ferita della cornea con lembo congiuntivale	12.61.10↔	Trapanazione coperta della sclera con iridectomia
11.59.00↔	Altra riparazione della cornea, NAS	12.61.11↔	Trapanazione non coperta della sclera con iridectomia
11.59.10↔	Riparazione mediante copertura della cornea, NAS	12.61.99↔	Trapanazione della sclera con iridectomia, altro
11.59.11↔	Riparazione mediante copertura della cornea con membrana amniotica	12.62↔	Termocauterizzazione della sclera con iridectomia
11.59.12↔	Riparazione mediante altra copertura della cornea	12.63↔	Iridoclasia e iridotasi
11.59.99↔	Altra riparazione della cornea, altro	12.64.00↔	Trabecolotomia ab externo, NAS
11.60↔	Trapianto di cornea, NAS	12.64.10↔	Trabecolotomia coperta ab externo
		12.64.11↔	Trabecolotomia non coperta ab externo
		12.64.99↔	Trabecolotomia ab externo, altro
		12.65↔	Altra fistolizzazione della sclera con iridectomia

12.66↔	Revisione postoperatoria di interventi di fistolizzazione della sclera	13.79↔	Impianto di cristallino artificiale, altro
12.69.00↔	Altri interventi di fistolizzazione della sclera, NAS	13.8↔	Rimozione di cristallino impiantato
12.69.10↔	Interventi filtranti per ridurre la elevata pressione intraoculare	13.90↔	Operazione sul cristallino, NAC
12.69.99↔	Altri interventi di fistolizzazione della sclera, altro	13.91↔	Impianto di protesi intraoculare telescopica
12.71↔	Ciclodiatermia	13.92↔	Capsulotomia del cristallino
12.72↔	Ciclocrioterapia	13.93↔	Chiusura di difetto del cristallino con colla tessutale
12.73↔	Ciclofotocoagulazione	13.99↔	Altri interventi sul cristallino, altro
12.74↔	Riduzione del corpo ciliare, NAS	14.00↔	Rimozione di corpo estraneo dal segmento posteriore dell'occhio, NAS
12.79.00↔	Altri interventi per glaucoma, NAS	14.01↔	Rimozione di corpo estraneo dal segmento posteriore dell'occhio con utilizzo di magnete
12.79.10↔	Viscocanalostomia per glaucoma	14.02↔	Rimozione di corpo estraneo dal segmento posteriore dell'occhio senza utilizzo di magnete
12.79.11↔	Sclerectomia profonda per glaucoma	14.21↔	Distruzione di lesione corioretinica mediante diatermia
12.79.20↔	Impianto di drenaggio di glaucoma	14.22↔	Distruzione di lesione corioretinica mediante crioterapia
12.79.99↔	Altri interventi per glaucoma, altro	14.23↔	Distruzione di lesione corioretinica mediante xenon arc fotocoagulazione
12.81↔	Sutura di lacerazione della sclera	14.24↔	Distruzione di lesione corioretinica mediante laser-fotocoagulazione
12.82↔	Riparazione di fistola della sclera	14.25↔	Distruzione di lesione corioretinica mediante fotocoagulazione di tipo non specificato
12.83↔	Revisione di ferita operatoria del segmento anteriore dell'occhio, NAC	14.26↔	Distruzione di lesione corioretinica con terapia radiante
12.84↔	Asportazione o distruzione di lesione della sclera	14.27↔	Distruzione di lesione corioretinica mediante impianto di sorgente radioattiva
12.85↔	Riparazione di stafiloma della sclera con innesto	14.29↔	Distruzione di lesione corioretinica, altro
12.86↔	Altra riparazione di stafiloma della sclera	14.31↔	Riparazione di lacerazione della retina mediante diatermia
12.87↔	Rinforzo della sclera mediante innesto	14.32↔	Riparazione di lacerazione della retina mediante crioterapia
12.88↔	Altro rinforzo della sclera	14.33↔	Riparazione di lacerazione della retina mediante fotocoagulazione con xenon-arc
12.89↔	Interventi sulla sclera, altro	14.34↔	Riparazione di lacerazione della retina mediante fotocoagulazione con laser
12.91.00↔	Svuotamento terapeutico della camera anteriore, NAS	14.35↔	Riparazione di lacerazione della retina mediante fotocoagulazione di tipo non specificato
12.91.10↔	Irrigazione della camera anteriore, NAS	14.39.00↔	Altra riparazione di lacerazione della retina, NAS
12.91.11↔	Irrigazione della camera anteriore con rimozione di olio di silicone	14.39.10↔	Riparazione di lacerazione della retina con liquidi pesanti
12.91.19↔	Irrigazione della camera anteriore, altro	14.39.99↔	Altra riparazione di lacerazione della retina, altro
12.91.20↔	Paracentesi della camera anteriore	14.41↔	Piombaggio sclerale con impianto
12.91.99↔	Svuotamento terapeutico della camera anteriore, altro	14.49↔	Altro piombaggio sclerale
12.92.09↔	Iniezione nella camera anteriore, altro	14.51↔	Riparazione di distacco retinico mediante diatermia
12.92.12↔	Iniezione nella camera anteriore, medicamento liquido	14.52↔	Riparazione di distacco retinico con crioterapia
12.92.19↔	Iniezione nella camera anteriore, altra sostanza liquida	14.53↔	Riparazione di distacco retinico mediante fotocoagulazione con xenon-arc
12.92.21↔	Iniezione nella camera anteriore, aria	14.54↔	Riparazione di distacco retinico mediante fotocoagulazione con laser
12.92.29↔	Iniezione nella camera anteriore, altro gas	14.55↔	Riparazione di distacco retinico mediante fotocoagulazione di tipo non specificato
12.93↔	Rimozione o distruzione di invasione epiteliale dalla camera anteriore	14.59.00↔	Altra riparazione di distacco retinico, NAS
12.97↔	Altri interventi sull'iride	14.59.10↔	Riparazione di distacco retinico con liquidi pesanti
12.98.00↔	Altri interventi sul corpo ciliare, NAS	14.59.11↔	Riparazione di distacco retinico mediante endotamponamento con gas
12.98.10↔	Fissazione del corpo ciliare	14.59.99↔	Altra riparazione di distacco retinico, altro
12.98.99↔	Altri interventi sul corpo ciliare, altro	14.6x.00↔	Rimozione di materiale impiantato chirurgicamente dalla camera posteriore, NAS
12.99.00↔	Altri interventi sulla camera anteriore, NAS	14.6x.10↔	Revisione e sostituzione di piombaggio sclerale
12.99.99↔	Altri interventi sulla camera anteriore, altro	14.6x.20↔	Rimozione di piombaggio sclerale
13.00↔	Rimozione di corpo estraneo dal cristallino, NAS	14.6x.99↔	Rimozione di materiale impiantato chirurgicamente dalla camera posteriore, altro
13.01↔	Rimozione di corpo estraneo dal cristallino con magnete	14.71.00↔	Rimozione del corpo vitreo per via anteriore, NAS
13.02↔	Rimozione di corpo estraneo dal cristallino senza magnete	14.71.10↔	Vitrectomia anteriore via pars plana
13.11↔	Estrazione intracapsulare del cristallino per via temporale inferiore	14.71.19↔	Altra vitrectomia via pars plana
13.19↔	Estrazione intracapsulare del cristallino, altro	14.71.99↔	Rimozione del corpo vitreo per via anteriore, altro
13.2↔	Estrazione extracapsulare del cristallino con tecnica di estrazione lineare	14.72↔	Altra rimozione del corpo vitreo
13.3↔	Estrazione extracapsulare del cristallino con tecnica di aspirazione semplice (e di irrigazione)	14.73.00↔	Vitrectomia meccanica per via anteriore, NAS
13.41↔	Facuemuulsificazione ed aspirazione di cataratta	14.73.10↔	Vitrectomia meccanica anteriore via pars plana
13.42↔	Facoframmentazione meccanica ed aspirazione di cataratta per via posteriore	14.73.19↔	Vitrectomia meccanica anteriore per altra via
13.43↔	Facoframmentazione meccanica ed altra aspirazione di cataratta	14.73.99↔	Vitrectomia meccanica per via anteriore, altro
13.51↔	Estrazione extracapsulare del cristallino per via temporale inferiore	14.74↔	Altra vitrectomia meccanica
13.59↔	Altra estrazione extracapsulare del cristallino, altro	14.9x.00↔	Altri interventi sulla retina, sulla coroide e sulla camera posteriore, NAS
13.64↔	Discissione di membrana secondaria [dopo cataratta]	14.9x.10↔	Altro intervento sulla retina, rotazione della retina
13.65↔	Asportazione di membrana secondaria [dopo cataratta]	14.9x.11↔	Inserzione di protesi retinica epiretinale
13.66↔	Frammentazione meccanica di membrana secondaria [dopo cataratta]		
13.69↔	Altra estrazione di cataratta, altro		
13.71↔	Impianto di cristallino artificiale intraoculare al momento della estrazione di cataratta		
13.72↔	Impianto secondario di cristallino artificiale		
13.73↔	Impianto di cristallino artificiale con iride		



14.9x.12↔	Sostituzione di protesi retinica epiretinale	15.3x.00↔	Interventi su due o più muscoli extraoculari che richiedono distacco temporaneo dal bulbo, NAS
14.9x.13↔	Rimozione di protesi retinica epiretinale	15.3x.10↔	Interventi su due muscoli extraoculari retti che richiedono distacco temporaneo dal bulbo
14.9x.14↔	Inserzione di protesi retinica subretinale	15.3x.11↔	Interventi su almeno tre muscoli extraoculari obliqui che richiedono distacco temporaneo dal bulbo
14.9x.15↔	Sostituzione di protesi retinica subretinale	15.3x.12↔	Interventi su almeno due muscoli extraoculari retti e almeno due obliqui che richiedono distacco temporaneo dal bulbo
14.9x.16↔	Rimozione di protesi retinica subretinale	15.3x.20↔	Miopessia di due muscoli extraoculari retti che richiede distacco temporaneo dal bulbo
14.9x.20↔	Fissazione di marcatori per radioterapia di retina, coroide e camera posteriore	15.3x.21↔	Miopessia di almeno due muscoli extraoculari retti con intervento su almeno un altro muscolo extraoculare che richiedono distacco temporaneo dal bulbo
14.9x.21↔	Rimozione di marcatori per radioterapia di retina, coroide e camera posteriore	15.3x.99↔	Interventi su due o più muscoli extraoculari che richiedono distacco temporaneo dal bulbo, altro
14.9x.22↔	Correzione della posizione di applicatore radioattivo su retina, coroide e camera posteriore	15.4x.00↔	Interventi su due o più muscoli extraoculari senza distacco temporaneo dal bulbo, NAS
14.9x.23↔	Rimozione di applicatore radioattivo da retina, coroide e camera posteriore	15.4x.10↔	Interventi su due muscoli extraoculari retti senza distacco temporaneo dal bulbo
14.9x.99↔	Altri interventi sulla retina, sulla coroide e sulla camera posteriore, altro	15.4x.11↔	Interventi su almeno tre muscoli extraoculari obliqui senza distacco temporaneo dal bulbo
15.01↔	Biopsia di muscoli o tendini extraoculari	15.4x.12↔	Altri interventi su almeno due muscoli extraoculari retti e due obliqui senza distacco temporaneo dal bulbo
15.11.00↔	Arretramento di un solo muscolo extraoculare, NAS	15.4x.20↔	Miopessia di due muscoli extraoculari retti senza distacco temporaneo dal bulbo
15.11.10↔	Arretramento di un solo muscolo extraoculare retto	15.4x.21↔	Miopessia di almeno due muscoli extraoculari retti con intervento su almeno un altro muscolo extraoculare senza distacco temporaneo dal bulbo
15.11.11↔	Arretramento di un solo muscolo extraoculare obliquo	15.4x.99↔	Altri interventi su almeno 2 muscoli extraoculari retti e 2 obliqui senza distacco temporaneo dal bulbo
15.11.99↔	Arretramento di un solo muscolo extraoculare, altro	15.5x.00↔	Trasposizione di muscoli extraoculari, NAS
15.12.00↔	Avanzamento di un solo muscolo extraoculare, NAS	15.5x.10↔	Trasposizione di muscolo extraoculare retto
15.12.10↔	Avanzamento di un solo muscolo extraoculare retto	15.5x.11↔	Trasposizione di muscolo extraoculare obliquo
15.12.11↔	Avanzamento di un solo muscolo extraoculare obliquo	15.5x.99↔	Trasposizione di muscoli extraoculari, altro
15.12.99↔	Avanzamento di un solo muscolo extraoculare retto, altro	15.6↔	Revisione di intervento su muscolo extraoculare
15.13.00↔	Resezione di un solo muscolo extraoculare, NAS	15.7↔	Riparazioni di lesioni del muscolo extraoculare
15.13.10↔	Resezione di un solo muscolo extraoculare retto	15.9↔	Altri interventi su muscoli e tendini extraoculari
15.13.11↔	Resezione di un solo muscolo extraoculare obliquo	16.01↔	Orbitotomia con lembo osseo
15.13.99↔	Resezione di un solo muscolo extraoculare, altro	16.02↔	Orbitotomia con inserzione di impianto orbitale
15.19.00↔	Altri interventi su un solo muscolo extraoculare che richiedono distacco temporaneo dal bulbo, NAS	16.09↔	Orbitotomia, altro
15.19.10↔	Interventi di rinforzo di un solo muscolo extraoculare, NAS	16.1↔	Rimozione di corpo estraneo penetrante dell'occhio, NAS
15.19.11↔	Interventi di rinforzo di un solo muscolo extraoculare retto	16.23.00↔	Biopsia del bulbo oculare e dell'orbita, NAS
15.19.12↔	Interventi di rinforzo di un solo muscolo extraoculare obliquo	16.23.11↔	Biopsia dell'orbita, chirurgica a cielo aperto
15.19.19↔	Altri interventi di rinforzo di un solo muscolo extraoculare	16.23.12↔	Biopsia dell'orbita, transnasale
15.19.20↔	Interventi di indebolimento di un solo muscolo extraoculare, NAS	16.23.21↔	Biopsia del bulbo oculare
15.19.21↔	Interventi di indebolimento di un solo muscolo extraoculare retto	16.23.99↔	Biopsia del bulbo oculare e dell'orbita, altro
15.19.22↔	Interventi di indebolimento di un solo muscolo extraoculare obliquo	16.31↔	Rimozione del contenuto del bulbo oculare con impianto endosclerale contemporaneo
15.19.29↔	Altri interventi di indebolimento di un solo muscolo extraoculare	16.39↔	Eviscerazione del bulbo oculare, altro
15.19.30↔	Miopessia su un muscolo extraoculare retto	16.41↔	Enucleazione del bulbo oculare con impianto contemporaneo di protesi nella capsula di Tenone , con inserzione di muscoli
15.19.40↔	Interventi sull'escursione del movimento oculare	16.42↔	Enucleazione del bulbo oculare con altro impianto contemporaneo
15.19.99↔	Altri interventi su un solo muscolo extraoculare che richiedono distacco temporaneo dal bulbo, altro	16.49↔	Enucleazione del bulbo oculare, altro
15.21.00↔	Interventi di allungamento di un solo muscolo extraoculare, NAS	16.51.00↔	Esenterazione dell'orbita con rimozione di strutture adiacenti, NAS
15.21.10↔	Interventi di allungamento di un solo muscolo extraoculare retto	16.51.10↔	Esenterazione dell'orbita con rimozione di strutture adiacenti, con conservazione della cute palpebrale
15.21.11↔	Interventi di allungamento di un solo muscolo extraoculare obliquo	16.51.11↔	Esenterazione dell'orbita con rimozione di strutture adiacenti, senza conservazione della cute palpebrale
15.21.99↔	Altri interventi di allungamento di un solo muscolo extraoculare	16.51.99↔	Esenterazione dell'orbita con rimozione di strutture adiacenti, altro
15.22.00↔	Interventi di accorciamento di un solo muscolo extraoculare, NAS	16.52.00↔	Esenterazione dell'orbita con rimozione terapeutica di osso orbitale, NAS
15.22.10↔	Interventi di accorciamento di un solo muscolo extraoculare retto	16.52.10↔	Esenterazione dell'orbita con rimozione terapeutica di osso orbitale, con conservazione della cute palpebrale
15.22.11↔	Interventi di accorciamento di un solo muscolo extraoculare obliquo	16.52.11↔	Esenterazione dell'orbita con rimozione terapeutica di osso orbitale, senza conservazione della cute palpebrale
15.22.99↔	Interventi di accorciamento di un solo muscolo extraoculare, altro	16.52.99↔	Esenterazione dell'orbita con rimozione terapeutica di osso orbitale, altro
15.29.00↔	Altri interventi su un solo muscolo extraoculare, NAS	16.59.00↔	Altra esenterazione dell'orbita, NAS
15.29.01↔	Altri interventi su un solo muscolo extraoculare retto		
15.29.02↔	Altri interventi su un solo muscolo extraoculare obliquo		
15.29.09↔	Altri interventi su un solo muscolo extraoculare, altro		
15.29.10↔	Adesiolisi di un solo muscolo extraoculare, NAS		
15.29.11↔	Adesiolisi di un solo muscolo extraoculare retto		
15.29.12↔	Adesiolisi di un solo muscolo extraoculare obliquo		
15.29.19↔	Adesiolisi di un solo muscolo extraoculare, altro		
15.29.30↔	Distacco di un solo muscolo extraoculare, NAS		
15.29.31↔	Distacco di un solo muscolo extraoculare retto		
15.29.32↔	Distacco di un solo muscolo extraoculare obliquo		
15.29.39↔	Distacco di un solo muscolo extraoculare, altro		
15.29.40↔	Rifissazione di un solo muscolo extraoculare, NAS		
15.29.41↔	Rifissazione di un solo muscolo extraoculare retto		
15.29.42↔	Rifissazione di un solo muscolo extraoculare obliquo		
15.29.49↔	Rifissazione di un solo muscolo extraoculare, altro		

16.59.10↔	Altra esenterazione dell'orbita, con conservazione della cute palpebrale	19.19.11↔	Stapedotomia con protesi di staffa alloplastica (incudostapedotomia)
16.59.11↔	Altra esenterazione dell'orbita, senza conservazione della cute palpebrale	19.19.12↔	Malleostapedotomia
16.59.99↔	Altra esenterazione dell'orbita, altro	19.19.99↔	Altra stapedectomia e stapedoplastica, altro
16.61.00↔	Inserzione secondaria di impianto oculare, NAS	19.21↔	Revisione di stapedotomia, stapedectomia e stapedoplastica con sostituzione dell'incudine
16.61.10↔	Inserzione secondaria di impianto oculare, innesto dermo adiposo	19.29.00↔	Altra revisione di stapedotomia, stapedectomia e stapedoplastica, NAS
16.61.99↔	Inserzione secondaria di impianto oculare, altro	19.29.10↔	Altra revisione di stapedotomia e stapedectomia con protesi di staffa
16.62.00↔	Revisione e reinserzione di impianto oculare, NAS	19.29.11↔	Altra revisione di stapedotomia e stapedectomia con protesi di staffa autologa
16.62.10↔	Revisione di impianto oculare	19.29.12↔	Altra revisione di stapedotomia e stapedectomia con protesi di staffa alloplastica
16.62.20↔	Sostituzione di impianto oculare, inserzione di innesto dermo adiposo	19.29.13↔	Altra revisione di plastica della staffa (senza sostituzione dell'incudine)
16.62.29↔	Altra sostituzione di impianto oculare	19.29.99↔	Altra revisione di stapedotomia, stapedectomia e stapedoplastica, altro
16.62.99↔	Revisione e reinserzione di impianto oculare, altro	19.3↔	Altri interventi sulla catena degli ossicini
16.63↔	Revisione della cavità dopo enucleazione con innesto	19.4↔	Miringoplastica
16.64↔	Altra revisione della cavità dopo enucleazione	19.52↔	Timpanoplastica di tipo II
16.65.00↔	Innesto secondario ad esenterazione della cavità orbitale, NAS	19.53↔	Timpanoplastica di tipo III
16.65.10↔	Innesto dermo adiposo secondario ad esenterazione della cavità orbitale	19.54↔	Timpanoplastica di tipo IV
16.65.99↔	Innesto secondario ad esenterazione della cavità orbitale, altro	19.55↔	Timpanoplastica di tipo V
16.66↔	Altra revisione di eviscerazione della cavità orbitale	19.56.00↔	Timpanoplastica e ossiculoplastica, NAS
16.71↔	Rimozione di protesi oculare	19.56.10↔	Timpanoplastica con antrotomia, atticotomia, atticoantrotomia o mastoidectomia, senza impianto di protesi o con impianto di ossicino autologo
16.72↔	Rimozione di protesi orbitale	19.56.11↔	Timpanoplastica con antrotomia, atticotomia, atticoantrotomia o mastoidectomia, con impianto di protesi alloplastica, allogenica o xenogenica
16.81↔	Riparazione di ferita dell'orbita	19.56.20↔	Timpanoplastica con confezione di cavità timpanomastoidea (cavità aperta), senza impianto di protesi o con impianto di ossicino autologo
16.82↔	Riparazione di rottura del bulbo oculare	19.56.21↔	Timpanoplastica con confezione di cavità timpanomastoidea (cavità aperta), con impianto di protesi alloplastica, allogenica o xenogenica
16.89↔	Riparazione di lesione del bulbo oculare o dell'orbita, altro	19.56.99↔	Timpanoplastica e ossiculoplastica, altro
16.92↔	Asportazione di lesione dell'orbita	19.6↔	Revisione di timpanoplastica
16.98.10↔	Ricostruzione dell'orbita, NAS	19.9x.11↔	Riduzione di cavità timpanomastoidea
16.98.11↔	Ricostruzione della parete orbitale con lembo microvascolare	19.9x.12↔	Riparazione dell'orecchio medio, reimpianto, riparazione della parete posteriore del meato uditivo
16.98.19↔	Altra ricostruzione della parete orbitale	19.9x.13↔	Ricostruzione dell'orecchio medio
16.98.20↔	Decompressione ossea dell'orbita	19.9x.14↔	Chiusura di fistola mastoidea
16.98.21↔	Asportazione di tessuto adiposo dall'orbita	19.9x.19↔	Interventi microchirurgici sull'orecchio medio, altro
18.39.12↔	Resezione del padiglione auricolare, totale	19.9x.99↔	Altra riparazione dell'orecchio medio, altro
18.39.19↔	Altra resezione del padiglione auricolare, altro	20.21↔	Incisione della mastoide
18.5↔	Correzione chirurgica di orecchio sporgente	20.22↔	Incisione della rocca petrosa
18.6x.00↔	Ricostruzione del canale uditivo esterno, NAS	20.41↔	Mastoidectomia semplice
18.6x.10↔	Allargamento del canale uditivo esterno	20.42.00↔	Mastoidectomia radicale, NAS
18.6x.20↔	Ricostruzione di canale uditivo esterno (preesistente)	20.42.10↔	Mastoidectomia, con liberazione del canale facciale, senza decompressione del nervo
18.6x.30↔	Costruzione di canale uditivo esterno (non preesistente, atresia)	20.42.11↔	Mastoidectomia, con liberazione del canale facciale, con decompressione del nervo
18.6x.99↔	Ricostruzione del canale uditivo esterno, altro	20.42.20↔	Mastoidectomia, asportazione subtotale della rocca petrosa (petrosectomia subtotale), NAS
18.71.00↔	Ricostruzione di padiglione auricolare, NAS	20.42.21↔	Mastoidectomia, asportazione subtotale della rocca petrosa (petrosectomia subtotale), senza oblitterazione
18.71.10↔	Ricostruzione di padiglione auricolare, parziale, NAS	20.42.22↔	Mastoidectomia, asportazione subtotale della rocca petrosa (petrosectomia subtotale), con oblitterazione di tessuto adiposo
18.71.11↔	Ricostruzione di padiglione auricolare, parziale con espansore tissutale	20.42.23↔	Mastoidectomia, asportazione subtotale della rocca petrosa (petrosectomia subtotale), con oblitterazione di tessuto muscolare
18.71.12↔	Ricostruzione di padiglione auricolare, parziale con lembo galeale	20.42.24↔	Mastoidectomia, asportazione subtotale della rocca petrosa (petrosectomia subtotale), con oblitterazione di tessuto adiposo e muscolare
18.71.13↔	Ricostruzione di padiglione auricolare, parziale con innesto di cartilagine	20.42.30↔	Mastoidectomia, asportazione parziale della rocca petrosa, NAS
18.71.14↔	Ricostruzione di padiglione auricolare, parziale con lembo microvascolare	20.42.31↔	Mastoidectomia, asportazione parziale della rocca petrosa, senza oblitterazione
18.71.19↔	Ricostruzione di padiglione auricolare, parziale, altro	20.42.32↔	Mastoidectomia, asportazione parziale della rocca petrosa, con oblitterazione di tessuto adiposo
18.71.20↔	Ricostruzione di padiglione auricolare, totale, NAS		
18.71.21↔	Ricostruzione di padiglione auricolare, totale con espansore tissutale		
18.71.22↔	Ricostruzione di padiglione auricolare, totale con lembo galeale		
18.71.23↔	Ricostruzione di padiglione auricolare, totale con innesto di cartilagine		
18.71.24↔	Ricostruzione di padiglione auricolare, totale con lembo microvascolare		
18.71.29↔	Ricostruzione di padiglione auricolare, totale, altro		
18.71.30↔	Impianto di materiale alloplastico nella ricostruzione di padiglione auricolare		
18.71.99↔	Ricostruzione di padiglione auricolare, altro		
18.72↔	Reimpianto di orecchio amputato		
19.0↔	Mobilizzazione della staffa		
19.11↔	Stapedectomia e stapedoplastica con protesi di staffa		
19.19.00↔	Altra stapedectomia e stapedoplastica, NAS		
19.19.10↔	Stapedotomia con protesi di staffa autologa (incudostapedotomia)		

Funz
VBOR

20.42.33↔	Mastoidectomia, asportazione parziale della rocca petrosa, con obliterazione di tessuto muscolare	21.87↔	Altra rinoplastica
20.42.34↔	Mastoidectomia, asportazione parziale della rocca petrosa, con obliterazione di tessuto adiposo e muscolare	21.89↔	Interventi di riparazione e di plastica del naso, altro
20.42.99↔	Mastoidectomia radicale, altro	22.31↔	Antrotomia mascellare radicale
20.49↔	Mastoidectomia, altro	22.41.00↔	Senotomia frontale, NAS
20.61.00↔	Fenestrazione dell'orecchio interno (iniziale), NAS	22.41.10↔	Senotomia frontale per via esterna
20.61.10↔	Fenestrazione dell'orecchio interno, senza impianto di protesi (procedura iniziale)	22.41.11↔	Senotomia frontale, intranasale
20.61.99↔	Fenestrazione dell'orecchio interno (iniziale), altro	22.41.12↔	Senotomia frontale, Inserzione di drenaggio mediano
20.62.00↔	Revisione di fenestrazione dell'orecchio interno, NAS	22.41.99↔	Senotomia frontale, altro
20.62.10↔	Revisione di fenestrazione dell'orecchio interno, senza impianto di protesi	22.42.00↔	Senectomia frontale, NAS
20.62.99↔	Revisione di fenestrazione dell'orecchio interno, altro	22.42.10↔	Osteoplastica frontale con obliterazione
20.71↔	Shunt endolinfatico	22.42.11↔	Osteoplastica frontale senza obliterazione
20.79.10↔	Asportazione di lesione del labirinto	22.42.99↔	Senectomia frontale, altro
20.79.11↔	Cocleoscotomia	22.52↔	Sfenoidotomia
20.79.20↔	Labirintectomia, transtimpanica	22.60↔	Altra senectomia nasale, NAS
20.79.21↔	Labirintectomia, transmastoidea	22.61↔	Asportazione di lesione del seno mascellare secondo Caldwell-Luc
20.79.22↔	Distruzione del labirinto, transtimpanica	22.62.00↔	Asportazione di lesione del seno mascellare con altro approccio, NAS
20.79.23↔	Distruzione del labirinto, transmastoidea	22.62.10↔	Asportazione di lesione del seno mascellare, per via endoscopica, NAS
20.79.99↔	Altra incisione, asportazione e distruzione dell'orecchio interno, altro	22.62.11↔	Resezione intranasale della parete mediale del seno mascellare
20.8↔	Interventi sulla tuba di Eustachio	22.62.19↔	Asportazione di lesione del seno mascellare, per via endoscopica, altro
20.91↔	Timpanosimpatectomia	22.62.20↔	Asportazione di lesione del seno mascellare, chirurgica a cielo aperto, NAS
20.92↔	Revisione di mastoidectomia	22.62.21↔	Resezione della parete mediale del seno mascellare, chirurgica a cielo aperto
20.93↔	Riparazione delle finestre ovale e rotonda	22.62.29↔	Asportazione di lesione del seno mascellare, chirurgica a cielo aperto, altro
20.95.00↔	Impianto di apparecchio acustico elettromagnetico, NAS	22.62.99↔	Asportazione di lesione del seno mascellare con altro approccio, altro
20.95.10↔	Impianto o sostituzione di apparecchio acustico attivo senza interruzione della catena degli ossicini	22.63.00↔	Etmoidectomia, NAS
20.95.11↔	Impianto o sostituzione di apparecchio acustico attivo con interruzione della catena degli ossicini	22.63.10↔	Etmoidectomia, per via esterna
20.95.99↔	Impianto di apparecchio acustico elettromagnetico, altro	22.63.11↔	Etmoidectomia, intranasale o transmascellare
20.96↔	Impianto o sostituzione di apparecchio protesico cocleare, NAS	22.63.99↔	Etmoidectomia, altro
20.97↔	Impianto o sostituzione di apparecchio protesico cocleare, singolo canale	22.64↔	Sfenoidotomia
20.98↔	Impianto o sostituzione di apparecchio protesico cocleare, canale multiplo	22.71↔	Chiusura di fistola di seno paranasale
20.99.10↔	Impianto di ancoraggio osseo nella rocca petrosa, nell'orecchio medio o interno	22.79.00↔	Altra riparazione di seno paranasale, NAS
20.99.20↔	Chiusura di fistola del labirinto	22.79.10↔	Riparazione dell'osso frontale
20.99.30↔	Rimozione di impianto cocleare o di apparecchio acustico impiantabile	22.79.11↔	Riparazione o cranializzazione di parete dell'osso frontale
21.04↔	Controllo di epistassi mediante legatura delle arterie etmoidali	22.79.19↔	Altra riparazione di seno paranasale, altro
21.05↔	Controllo di epistassi mediante legatura (transantrale) della arteria mascellare	24.2x.10↔	Gengivoplastica con innesto o impianto
21.06↔	Controllo di epistassi mediante legatura dell'arteria carotide esterna	24.4x.00↔	Asportazione di lesione dentaria della mandibola, NAS
21.07↔	Controllo di epistassi mediante asportazione della mucosa nasale e innesto di cute del setto e della parete laterale del naso	24.4x.10↔	Asportazione di lesione dentaria della mandibola con apertura del seno mascellare o del pavimento nasale
21.4x.00↔	Resezione del naso, NAS	24.4x.11↔	Asportazione di lesione dentaria della mandibola con esposizione del nervo
21.4x.12↔	Resezione del naso, parziale	24.5x.00↔	Alveoloplastica, NAS
21.4x.22↔	Resezione del naso, subtotale	24.5x.10↔	Alveoloplastica con innesto
21.4x.32↔	Resezione del naso, totale	24.5x.99↔	Alveoloplastica, altro
21.4x.99↔	Resezione del naso, altro	24.91.10↔	Vestiboloplastica
21.82↔	Chiusura di fistola nasale	24.91.11↔	Plastica del pavimento della bocca
21.83.00↔	Ricostruzione totale del naso, NAS	24.91.99↔	Estensione o approfondimento del solco linguale o buccolabiale, altro
21.83.10↔	Rinosettoplastica con correzione di cartilagine o osso, con innesti autologhi locali	25.2x.00↔	Glossectomia parziale, NAS
21.83.11↔	Rinosettoplastica con correzione di cartilagine o osso, con innesti autologhi distali, trapianti allogenici o xenogenici	25.2x.09↔	Glossectomia parziale, altro
21.83.12↔	Rinosettoplastica con correzione di osso e cartilagine	25.2x.10↔	Glossectomia parziale, approccio transorale, NAS
21.83.20↔	Ricostruzione totale del naso con impianto di materiale alloplastico	25.2x.11↔	Glossectomia parziale, approccio transorale, senza ricostruzione
21.83.99↔	Ricostruzione totale del naso, altro	25.2x.12↔	Glossectomia parziale, approccio transorale, ricostruzione con mucosa locale
21.84↔	Revisione di rinoplastica	25.2x.13↔	Glossectomia parziale, approccio transorale, ricostruzione con lembo miocutaneo
21.85↔	Rinoplastica di ingrandimento	25.2x.14↔	Glossectomia parziale, approccio transorale, ricostruzione con innesto libero con anastomosi microvascolare
21.86.00↔	Rinoplastica delle parti molli, NAS	25.2x.19↔	Glossectomia parziale, approccio transorale, con altra ricostruzione
21.86.10↔	Rinoplastica delle parti molli, naso esterno	25.2x.20↔	Glossectomia parziale, approccio transmandibolare, NAS
21.86.11↔	Rinoplastica con lembo locale o distale	25.2x.21↔	Glossectomia parziale, approccio transmandibolare, senza ricostruzione
21.86.99↔	Rinoplastica delle parti molli, altro	25.2x.22↔	Glossectomia parziale, approccio transmandibolare, ricostruzione con mucosa locale

25.2x.23↔	Glossectomia parziale, approccio transmandibolare, ricostruzione con lembo miocutaneo	25.3x.42↔	Pelviglossectomia totale, approccio transmandibolare, ricostruzione con mucosa locale
25.2x.24↔	Glossectomia parziale, approccio transmandibolare, ricostruzione con innesto libero con anastomosi microvascolare	25.3x.43↔	Pelviglossectomia totale, approccio transmandibolare, ricostruzione con lembo miocutaneo
25.2x.29↔	Glossectomia parziale, approccio transmandibolare, con altra ricostruzione	25.3x.44↔	Pelviglossectomia totale, approccio transmandibolare, ricostruzione con innesto libero con anastomosi microvascolare
25.2x.30↔	Pelviglossectomia, approccio transorale, NAS	25.3x.49↔	Pelviglossectomia totale, approccio transmandibolare, con altra ricostruzione
25.2x.31↔	Pelviglossectomia, approccio transorale, senza ricostruzione	25.3x.50↔	Pelviglossomandibolectomia totale, NAS
25.2x.32↔	Pelviglossectomia, approccio transorale, ricostruzione con mucosa locale	25.3x.51↔	Pelviglossomandibolectomia totale, senza ricostruzione
25.2x.33↔	Pelviglossectomia, approccio transorale, ricostruzione con lembo miocutaneo	25.3x.52↔	Pelviglossomandibolectomia totale, ricostruzione con mucosa locale
25.2x.34↔	Pelviglossectomia, approccio transorale, ricostruzione con innesto libero con anastomosi microvascolare	25.3x.53↔	Pelviglossomandibolectomia totale, ricostruzione con lembo miocutaneo
25.2x.39↔	Pelviglossectomia, approccio transorale, con altra ricostruzione	25.3x.54↔	Pelviglossomandibolectomia totale, ricostruzione con innesto libero con anastomosi microvascolare
25.2x.40↔	Pelviglossectomia, approccio transmandibolare, NAS	25.3x.59↔	Pelviglossomandibolectomia totale, con altra ricostruzione
25.2x.41↔	Pelviglossectomia, approccio transmandibolare, senza ricostruzione	25.4x.00↔	Glossectomia radicale, NAS
25.2x.42↔	Pelviglossectomia, approccio transmandibolare, ricostruzione con mucosa locale	25.4x.10↔	Glossectomia radicale, approccio transorale, NAS
25.2x.43↔	Pelviglossectomia, approccio transmandibolare, ricostruzione con lembo miocutaneo	25.4x.11↔	Glossectomia radicale, approccio transorale, senza ricostruzione
25.2x.44↔	Pelviglossectomia, approccio transmandibolare, ricostruzione con innesto libero con anastomosi microvascolare	25.4x.12↔	Glossectomia radicale, approccio transorale, ricostruzione con mucosa locale
25.2x.49↔	Pelviglossectomia, approccio transmandibolare, con altra ricostruzione	25.4x.13↔	Glossectomia radicale, approccio transorale, ricostruzione con lembo miocutaneo
25.2x.50↔	Pelviglossomandibolectomia, NAS	25.4x.14↔	Glossectomia radicale, approccio transorale, ricostruzione con innesto libero con anastomosi microvascolare
25.2x.51↔	Pelviglossomandibolectomia, senza ricostruzione	25.4x.19↔	Glossectomia radicale, approccio transorale, con altra ricostruzione
25.2x.52↔	Pelviglossomandibolectomia, ricostruzione con mucosa locale	25.4x.20↔	Glossectomia radicale, approccio transmandibolare, NAS
25.2x.53↔	Pelviglossomandibolectomia, ricostruzione con lembo miocutaneo	25.4x.21↔	Glossectomia radicale, approccio transmandibolare, senza ricostruzione
25.2x.54↔	Pelviglossomandibolectomia, ricostruzione con innesto libero con anastomosi microvascolare	25.4x.22↔	Glossectomia radicale, approccio transmandibolare, ricostruzione con mucosa locale
25.2x.59↔	Pelviglossomandibolectomia, con altra ricostruzione	25.4x.23↔	Glossectomia radicale, approccio transmandibolare, ricostruzione con lembo miocutaneo
25.3x.00↔	Glossectomia totale, NAS	25.4x.24↔	Glossectomia radicale, approccio transmandibolare, ricostruzione con innesto libero con anastomosi microvascolare
25.3x.09↔	Glossectomia totale, altro	25.4x.29↔	Glossectomia radicale, approccio transmandibolare, con altra ricostruzione
25.3x.10↔	Glossectomia totale, approccio transorale, NAS	25.4x.30↔	Pelviglossectomia radicale, approccio transorale, NAS
25.3x.11↔	Glossectomia totale, approccio transorale, senza ricostruzione	25.4x.31↔	Pelviglossectomia radicale, approccio transorale, senza ricostruzione
25.3x.12↔	Glossectomia totale, approccio transorale, ricostruzione con mucosa locale	25.4x.32↔	Pelviglossectomia radicale, approccio transorale, ricostruzione con mucosa locale
25.3x.13↔	Glossectomia totale, approccio transorale, ricostruzione con lembo miocutaneo	25.4x.33↔	Pelviglossectomia radicale, approccio transorale, ricostruzione con lembo miocutaneo
25.3x.14↔	Glossectomia totale, approccio transorale, ricostruzione con innesto libero con anastomosi microvascolare	25.4x.34↔	Pelviglossectomia radicale, approccio transorale, ricostruzione con innesto libero con anastomosi microvascolare
25.3x.19↔	Glossectomia totale, approccio transorale, con altra ricostruzione	25.4x.39↔	Pelviglossectomia radicale, approccio transorale, con altra ricostruzione
25.3x.20↔	Glossectomia totale, approccio transmandibolare, NAS	25.4x.40↔	Pelviglossectomia radicale, approccio transmandibolare, NAS
25.3x.21↔	Glossectomia totale, approccio transmandibolare, senza ricostruzione	25.4x.41↔	Pelviglossectomia radicale, approccio transmandibolare, senza ricostruzione
25.3x.22↔	Glossectomia totale, approccio transmandibolare, ricostruzione con mucosa locale	25.4x.42↔	Pelviglossectomia radicale, approccio transmandibolare, ricostruzione con mucosa locale
25.3x.23↔	Glossectomia totale, approccio transmandibolare, ricostruzione con lembo miocutaneo	25.4x.43↔	Pelviglossectomia radicale, approccio transmandibolare, ricostruzione con lembo miocutaneo
25.3x.24↔	Glossectomia totale, approccio transmandibolare, ricostruzione con innesto libero con anastomosi microvascolare	25.4x.44↔	Pelviglossectomia radicale, approccio transmandibolare, ricostruzione con innesto libero con anastomosi microvascolare
25.3x.29↔	Glossectomia totale, approccio transmandibolare, con altra ricostruzione	25.4x.49↔	Pelviglossectomia radicale, approccio transmandibolare, con altra ricostruzione
25.3x.30↔	Pelviglossectomia totale, approccio transorale, NAS	25.4x.50↔	Pelviglossomandibolectomia radicale, NAS
25.3x.31↔	Pelviglossectomia totale, approccio transorale, senza ricostruzione	25.4x.51↔	Pelviglossomandibolectomia radicale, senza ricostruzione
25.3x.32↔	Pelviglossectomia totale, approccio transorale, ricostruzione con mucosa locale	25.4x.52↔	Pelviglossomandibolectomia radicale, ricostruzione con mucosa locale
25.3x.33↔	Pelviglossectomia totale, approccio transorale, ricostruzione con lembo miocutaneo	25.4x.53↔	Pelviglossomandibolectomia radicale, ricostruzione con lembo miocutaneo
25.3x.34↔	Pelviglossectomia totale, approccio transorale, ricostruzione con innesto libero con anastomosi microvascolare	25.4x.54↔	Pelviglossomandibolectomia radicale, ricostruzione con innesto libero con anastomosi microvascolare
25.3x.39↔	Pelviglossectomia totale, approccio transorale, con altra ricostruzione	25.4x.59↔	Pelviglossomandibolectomia radicale, con altra ricostruzione
25.3x.40↔	Pelviglossectomia totale, approccio transmandibolare, NAS	25.4x.99↔	Glossectomia radicale, altro
25.3x.41↔	Pelviglossectomia totale, approccio transmandibolare, senza ricostruzione	25.59.00↔	Altri interventi di riparazione e di plastica sulla lingua, NAS



25.59.10↔	Ricostruzione plastica della lingua, NAS	27.58↔	Revisione di lembo pedunculato o libero o di innesto cutaneo libero di labbro e bocca
25.59.11↔	Plastica riduttiva della lingua	27.59.20↔	Piccola copertura dei tessuti molli del labbro con cheratinociti coltivati
25.59.99↔	Altri interventi di riparazione e di plastica sulla lingua, altro	27.59.21↔	Ampia copertura dei tessuti molli del labbro con cheratinociti coltivati
26.21↔	Marsupializzazione di cisti di ghiandola salivare	27.59.30↔	Piccola copertura temporanea dei tessuti molli del labbro mediante combinazione di varie procedure
26.29.00↔	Altra asportazione di lesione di ghiandola salivare, NAS	27.59.31↔	Ampia copertura temporanea dei tessuti molli del labbro mediante combinazione di varie procedure
26.29.10↔	Distruzione di ghiandola salivare, NAS	27.59.40↔	Altra ricostruzione plastica di labbro e bocca mediante innesto libero con anastomosi microvascolare
26.29.99↔	Altra asportazione di lesione di ghiandola salivare, altro	27.59.41↔	Altra ricostruzione plastica di labbro e bocca con lembo a distanza pedunculato
26.30↔	Sialoadenectomia, NAS	27.59.60↔	Inserzione di espansore tissutale nel labbro
26.31.00↔	Sialoadenectomia parziale, NAS	27.59.99↔	Altra ricostruzione plastica di labbro e bocca, altro
26.31.10↔	Parotidectomia parziale senza monitoraggio intraoperatorio del nervo facciale	27.62.00↔	Correzione di palatoschisi, NAS
26.31.11↔	Parotidectomia parziale con monitoraggio intraoperatorio del nervo facciale	27.62.10↔	Ricostruzione plastica primaria del palato osseo senza innesto osseo
26.31.99↔	Sialoadenectomia parziale, altro	27.62.11↔	Ricostruzione plastica primaria del palato osseo con innesto osseo
26.32.00↔	Sialoadenectomia totale, NAS	27.62.12↔	Ricostruzione plastica primaria del palato molle
26.32.10↔	Parotidectomia totale con risparmio del nervo facciale, senza monitoraggio intraoperatorio del nervo facciale	27.62.20↔	Ricostruzione plastica secondaria del palato osseo senza innesto osseo
26.32.11↔	Parotidectomia totale con risparmio del nervo facciale, con monitoraggio intraoperatorio del nervo facciale	27.62.21↔	Ricostruzione plastica secondaria del palato osseo con innesto osseo
26.32.20↔	Parotidectomia totale con resezione e ricostruzione del nervo facciale	27.62.22↔	Ricostruzione plastica secondaria del palato molle
26.32.30↔	Asportazione totale della ghiandola sottomandibolare	27.62.99↔	Correzione di palatoschisi, altro
26.32.99↔	Sialoadenectomia totale, altro	27.63.00↔	Revisione di correzione di palatoschisi, NAS
26.41.00↔	Sutura di lacerazione di ghiandola salivare, NAS	27.63.10↔	Revisione di correzione di palatoschisi, Gnatoplastica
26.41.10↔	Sutura di lacerazione di dotto salivare	27.63.11↔	Revisione di correzione di palatoschisi, Gnatoplastica con osteoplastica
26.41.99↔	Sutura di lacerazione di ghiandola salivare, altro	27.63.20↔	Revisione di correzione di palatoschisi, Correzione secondaria di gnatoschisi
26.42↔	Chiusura di fistola di ghiandola salivare	27.63.99↔	Revisione di correzione di palatoschisi, altro
26.49.00↔	Altri interventi di riparazione e di plastica su ghiandole o dotti salivari, NAS	27.64↔	Inserzione d'impianto palatino
26.49.10↔	Fistolizzazione di ghiandola salivare	27.69.10↔	Riparazione plastica del palato molle
26.49.11↔	Trapianto di apertura del dotto salivare	27.69.11↔	Riparazione plastica del palato osseo
26.49.12↔	Riposizionamento di dotto salivare	27.69.99↔	Altra riparazione plastica del palato, altro
26.49.99↔	Altri interventi di riparazione e di plastica su ghiandole o dotti salivari, altro	27.73↔	Riparazione dell'ugola
27.31.00↔	Asportazione o distruzione locale di lesione o tessuto del palato osseo, NAS	27.79↔	Interventi sull'ugola, altro
27.31.10↔	Asportazione locale di lesione o tessuto del palato osseo	28.2x.00↔	Tonsillectomia senza adenoidectomia, NAS
27.31.20↔	Asportazione parziale di lesione o tessuto del palato osseo	28.2x.10↔	Resezione parziale di tonsilla [tonsillotomia] senza adenoidectomia
27.31.30↔	Distruzione di lesione o tessuto del palato osseo	28.2x.11↔	Tonsillectomia totale senza adenoidectomia
27.31.99↔	Asportazione o distruzione locale di lesione o tessuto del palato osseo, altro	28.2x.12↔	Tonsillectomia per ascesso
27.32.00↔	Asportazione o distruzione ampia di lesione o tessuto del palato osseo, NAS	28.2x.99↔	Tonsillectomia senza adenoidectomia, altro
27.32.10↔	Asportazione totale per via transorale di lesione o tessuto del palato osseo	28.3x.00↔	Tonsillectomia con adenoidectomia, NAS
27.32.11↔	Asportazione radicale per via transmandibolare di lesione o tessuto del palato osseo [resezione in blocco]	28.3x.10↔	Resezione parziale di tonsilla [tonsillotomia] con adenoidectomia
27.32.12↔	Asportazione radicale per via transfaciale di lesione o tessuto del palato osseo [resezione in blocco]	28.3x.11↔	Tonsillectomia totale con adenoidectomia
27.32.99↔	Asportazione o distruzione ampia di lesione o tessuto del palato osseo, altro	28.3x.12↔	Tonsillectomia per ascesso con adenoidectomia
27.53↔	Chiusura di fistola della bocca	28.3x.99↔	Tonsillectomia con adenoidectomia, altro
27.54.00↔	Riparazione di schisi (congenita) del labbro, NAS	28.4↔	Asportazione di residuo tonsillare
27.54.10↔	Labioplastica per schisi (congenita) del labbro	28.5x.00↔	Asportazione di tonsilla linguale, NAS
27.54.11↔	Intervento secondario per schisi (congenita) del labbro	28.5x.10↔	Asportazione di tonsilla linguale, transorale
27.54.99↔	Riparazione di schisi (congenita) del labbro, altro	28.5x.11↔	Asportazione di tonsilla linguale, mediante faringotomia
27.55.00↔	Innesto a tutto spessore di cute su labbro e bocca, NAS	28.5x.99↔	Asportazione di tonsilla linguale, altro
27.55.10↔	Piccolo innesto a tutto spessore su labbro e bocca	28.6↔	Adenoidectomia senza tonsillectomia
27.55.20↔	Ampio innesto a tutto spessore su labbro e bocca	28.91↔	Rimozione di corpo estraneo da tonsille e adenoidi mediante incisione
27.55.99↔	Innesto a tutto spessore di cute su labbro e bocca, altro	28.92↔	Asportazione di lesione di tonsille e adenoidi
27.56.10↔	Piccolo innesto cutaneo sottile su labbro e bocca	29.2x.00↔	Asportazione di cisti o vestigia di fessura branchiale, NAS
27.56.20↔	Ampio innesto cutaneo a spessore parziale su labbro e bocca	29.2x.10↔	Asportazione di cisti laterale del collo
27.56.30↔	Piccolo eteroinnesto di cute nel labbro	29.2x.11↔	Asportazione di cisti o vestigia di fessura branchiale quale intervento secondario
27.56.40↔	Ampio eteroinnesto di cute nel labbro	29.2x.20↔	Intervento su vestigia di arco branchiale, NAS
27.56.50↔	Piccolo omoinnesto di cute nel labbro	29.2x.21↔	Intervento su vestigia di arco branchiale, intervento secondario
27.56.60↔	Ampio omoinnesto di cute nel labbro	29.2x.99↔	Asportazione di cisti o vestigia di fessura branchiale, altro
27.56.99↔	Altro innesto di cute su labbro e bocca, altro	29.31↔	Miotomia cricofaringea
27.57.10↔	Impianto di innesto libero con anastomosi microvascolare su labbro e bocca	29.32.00↔	Diverticolectomia faringea, NAS
27.57.11↔	Impianto di lembo a distanza pedunculato su labbro e bocca	29.32.10↔	Diverticolostomia endoscopica di diverticolo di Zenker
27.57.99↔	Innesto di lembo pedunculato o libero su labbro e bocca, altro		

29.32.11↔	Diverticolectomia di diverticolo di Zenker	30.4x.17↔	Laringectomia radicale, con faringectomia, ricostruzione con pull-up gastrico
29.32.99↔	Diverticolectomia faringea, altro	30.4x.19↔	Laringectomia radicale, con faringectomia, altra ricostruzione
29.33.00↔	Faringectomia (parziale), NAS	30.4x.20↔	Laringectomia radicale, con faringectomia e tiroidectomia, senza ricostruzione
29.33.10↔	Faringectomia parziale, senza ricostruzione	30.4x.21↔	Laringectomia radicale, con faringectomia e tiroidectomia, ricostruzione con mucosa locale
29.33.11↔	Faringectomia parziale, Ricostruzione con lembo peduncolato regionale o a distanza	30.4x.22↔	Laringectomia radicale, con faringectomia e tiroidectomia, ricostruzione con innesto non vascolarizzato
29.33.12↔	Faringectomia parziale, Ricostruzione con innesto libero con anastomosi microvascolare	30.4x.23↔	Laringectomia radicale, con faringectomia e tiroidectomia, ricostruzione con lembo regionale peduncolato
29.33.20↔	Faringectomia totale, Ricostruzione con lembo peduncolato regionale o a distanza	30.4x.24↔	Laringectomia radicale, con faringectomia e tiroidectomia, ricostruzione con lembo peduncolato
29.33.21↔	Faringectomia totale, Ricostruzione con innesto libero con anastomosi microvascolare, innesto intestinale libero o pull-up gastrico	30.4x.25↔	Laringectomia radicale, con faringectomia e tiroidectomia, ricostruzione con innesto libero con anastomosi microvascolare
29.33.99↔	Faringectomia (parziale), altro	30.4x.26↔	Laringectomia radicale, con faringectomia e tiroidectomia, ricostruzione con innesto intestinale libero
29.4x.10↔	Intervento di plastica faringea, con mucosa locale o lembo cutaneo libero	30.4x.27↔	Laringectomia radicale, con faringectomia e tiroidectomia, ricostruzione con pull-up gastrico
29.4x.11↔	Intervento di plastica faringea, con lembo miocutaneo peduncolato	30.4x.29↔	Laringectomia radicale, con faringectomia e tiroidectomia, altra ricostruzione
29.4x.12↔	Intervento di plastica faringea, con innesto con anastomosi microvascolare, innesto intestinale o pull-up gastrico	30.4x.99↔	Laringectomia radicale, altro
29.4x.99↔	Intervento di plastica faringea, altro	31.61↔	Sutura di lacerazione della laringe
29.52↔	Chiusura di fistola di fessura branchiale	31.62↔	Chiusura di fistola della laringe
29.59↔	Riparazione della faringe, altro	31.63↔	Revisione di laringostomia
29.99↔	Interventi sulla faringe, altro	31.64↔	Riparazione di frattura della laringe
30.1x.00↔	Emilaringectomia, NAS	31.69.10↔	Laringoplastica, NAS
30.1x.10↔	Emilaringectomia, sopraglottica orizzontale	31.69.11↔	Laringoplastica di medializzazione, NAS
30.1x.11↔	Emilaringectomia, sopraglottica con asportazione della base della lingua	31.69.12↔	Laringoplastica di medializzazione, tiroplastica di tipo I
30.1x.99↔	Emilaringectomia, altro	31.69.14↔	Laringoplastica di medializzazione, per via esterna
30.21↔	Epiglottidectomia	31.69.20↔	Plastica di allargamento della glottide (endolaringea)
30.22.00↔	Cordectomia, NAS	31.69.30↔	Cricotiroidopessia
30.22.10↔	Cordectomia, endolaringea	31.69.31↔	Aritenoideopessia
30.22.11↔	Cordectomia, mediante tirotomia	31.69.40↔	Costruzione / revisione di neoglottide
30.22.99↔	Cordectomia, altro	31.69.41↔	Ricostruzione plastica della laringe
30.29.00↔	Altra laringectomia parziale, NAS	31.69.42↔	Ricostruzione plastica di corda vocale
30.29.10↔	Cricoioidoepiglottopessia (CHEP)	31.69.99↔	Altra riparazione della laringe, altro
30.29.11↔	Cricoioidopessia (CHP)	31.71↔	Sutura di lacerazione della trachea
30.29.20↔	Asportazione parziale faringolaringea	31.72↔	Chiusura di fistola esterna della trachea
30.29.21↔	Laringectomia parziale frontale (Huet)	31.73↔	Chiusura di altra fistola della trachea
30.29.22↔	Laringectomia parziale frontolaterale (Leroux-Robert)	31.75↔	Ricostruzione della trachea e costruzione di laringe artificiale
30.29.30↔	Aritenoidectomia	31.79.00↔	Altri interventi di riparazione e di plastica sulla trachea, NAS
30.29.99↔	Altra laringectomia parziale, altro	31.79.11↔	Ricostruzione plastica (trapianto di trachea)
30.3x.00↔	Laringectomia totale, NAS	31.79.12↔	Tracheopessia
30.3x.10↔	Laringectomia totale, senza ricostruzione	31.79.13↔	Anastomosi termino-terminale della trachea (per lacerazione)
30.3x.11↔	Laringectomia totale, ricostruzione con mucosa locale	31.79.14↔	Resezione cricotracheale
30.3x.12↔	Laringectomia totale, ricostruzione con innesto non vascolarizzato	31.79.15↔	Altra ricostruzione (plastica) della trachea per stenosi tracheale
30.3x.13↔	Laringectomia totale, ricostruzione con lembo regionale peduncolato	32.09.00↔	Altra asportazione o distruzione locale di lesione o tessuto bronchiale, NAS
30.3x.14↔	Laringectomia totale, ricostruzione con lembo a distanza peduncolato	32.09.10↔	Altra asportazione o distruzione locale di lesione o tessuto bronchiale, mediante toracotomia
30.3x.15↔	Laringectomia totale, ricostruzione con innesto libero con anastomosi microvascolare	32.09.20↔	Altra asportazione o distruzione locale di lesione o tessuto bronchiale, mediante toracosopia
30.3x.16↔	Laringectomia totale, ricostruzione con innesto intestinale libero	32.09.99↔	Altra asportazione o distruzione locale di lesione o tessuto bronchiale, altro
30.3x.17↔	Laringectomia totale, ricostruzione con pull-up gastrico	32.1x.10↔	Altra asportazione bronchiale, resezione della biforcazione
30.3x.19↔	Laringectomia totale, altra ricostruzione	32.1x.20↔	Altra asportazione bronchiale, revisione per insufficienza di moncone bronchiale
30.3x.99↔	Laringectomia totale, altro	32.20↔	Asportazione di lesione o tessuto polmonare in toracosopia
30.4x.00↔	Laringectomia radicale, NAS	32.21↔	Plicatura di bolla enfisematosa
30.4x.10↔	Laringectomia radicale, con faringectomia, senza ricostruzione	32.22↔	Riduzione chirurgica del volume polmonare
30.4x.11↔	Laringectomia radicale, con faringectomia, ricostruzione con mucosa locale	32.23↔	Escissione aperta di lesione o tessuto polmonare
30.4x.12↔	Laringectomia radicale, con faringectomia, ricostruzione con innesto non vascolarizzato	32.25↔	Asportazione di lesione o tessuto polmonare in toracosopia
30.4x.13↔	Laringectomia radicale, con faringectomia, ricostruzione con lembo regionale peduncolato	32.26↔	Escissione altra o non precisata di lesione o tessuto polmonare
30.4x.14↔	Laringectomia radicale, con faringectomia, ricostruzione con lembo peduncolato	32.29↔	Asportazione o distruzione locale di lesione o tessuto polmonare, altro
30.4x.15↔	Laringectomia radicale, con faringectomia, ricostruzione con innesto libero con anastomosi microvascolare	32.30↔	Resezione segmentale anatomica del polmone per via toracosopica
30.4x.16↔	Laringectomia radicale, con faringectomia, ricostruzione con innesto intestinale libero	32.39↔	Altra resezione segmentale anatomica non specificata del polmone
		32.41.00↔	Lobectomia del polmone in toracosopia, NAS

32.41.10↔	Lobectomia del polmone, per via torascopica, senza menzione di linfadenectomia radicale, NAS	32.51.14↔	Pneumonectomia, chirurgica a cielo aperto, senza linfadenectomia radicale, con dilatazione broncoplastica nonché dilatazione angioplastica
32.41.11↔	Lobectomia del polmone, per via torascopica, senza menzione di linfadenectomia radicale, senza dilatazione broncoplastica o angioplastica	32.51.19↔	Pneumonectomia, chirurgica a cielo aperto, senza linfadenectomia radicale, altro
32.41.12↔	Lobectomia del polmone, per via torascopica, senza menzione di linfadenectomia radicale, con dilatazione broncoplastica	32.51.20↔	Pneumonectomia, chirurgica a cielo aperto, con linfadenectomia radicale, NAS
32.41.13↔	Lobectomia del polmone, per via torascopica, senza menzione di linfadenectomia radicale, con dilatazione broncoplastica	32.51.21↔	Pneumonectomia, chirurgica a cielo aperto, con linfadenectomia radicale, senza dilatazione broncoplastica o angioplastica
32.41.14↔	Lobectomia del polmone, per via torascopica, senza menzione di linfadenectomia radicale, con dilatazione broncoplastica nonché dilatazione angioplastica	32.51.22↔	Pneumonectomia, chirurgica a cielo aperto, con linfadenectomia radicale, con dilatazione broncoplastica
32.41.19↔	Lobectomia del polmone, per via torascopica, senza menzione di linfadenectomia radicale, altro	32.51.23↔	Pneumonectomia, chirurgica a cielo aperto, con linfadenectomia radicale, con dilatazione angioplastica
32.41.20↔	Lobectomia del polmone, per via torascopica, con linfadenectomia radicale, NAS	32.51.24↔	Pneumonectomia, chirurgica a cielo aperto, con linfadenectomia radicale, con dilatazione broncoplastica nonché dilatazione angioplastica
32.41.99↔	Lobectomia del polmone in torascopia, altro	32.51.29↔	Pneumonectomia, chirurgica a cielo aperto, con linfadenectomia radicale, altro
32.42.00↔	Lobectomia del polmone, chirurgica a cielo aperto, NAS	32.51.31↔	Pneumonectomia, chirurgica a cielo aperto, allargata
32.42.10↔	Lobectomia del polmone, chirurgica a cielo aperto, senza menzione di linfadenectomia radicale, NAS	32.51.99↔	Pneumonectomia, chirurgica a cielo aperto, altro
32.42.11↔	Lobectomia del polmone, chirurgica a cielo aperto, senza linfadenectomia radicale, senza dilatazione broncoplastica o angioplastica	32.6↔	Dissezione radicale delle strutture toraciche
32.42.12↔	Lobectomia del polmone, chirurgica a cielo aperto, senza linfadenectomia radicale, con dilatazione broncoplastica	33.20↔	Biopsia del polmone in torascopia
32.42.13↔	Lobectomia del polmone, chirurgica a cielo aperto, senza linfadenectomia radicale, con dilatazione angioplastica	33.25↔	Biopsia a cielo aperto del bronco
32.42.14↔	Lobectomia del polmone, chirurgica a cielo aperto, senza linfadenectomia radicale, con dilatazione broncoplastica nonché dilatazione angioplastica	33.28↔	Biopsia a cielo aperto del polmone
32.42.19↔	Lobectomia del polmone, chirurgica a cielo aperto, senza linfadenectomia radicale, altro	33.31↔	Distruzione del nervo frenico per collassamento del polmone
32.42.20↔	Lobectomia del polmone, chirurgica a cielo aperto, con linfadenectomia radicale, NAS	33.33↔	Pneumoperitoneo per collasso del polmone
32.42.21↔	Lobectomia del polmone, chirurgica a cielo aperto, con linfadenectomia radicale, senza dilatazione broncoplastica o angioplastica	33.34.20↔	Toracoplastica, completa
32.42.22↔	Lobectomia del polmone, chirurgica a cielo aperto, con linfadenectomia radicale, con dilatazione broncoplastica	33.41↔	Sutura di lacerazione bronchiale
32.42.23↔	Lobectomia del polmone, chirurgica a cielo aperto, con linfadenectomia radicale, con dilatazione angioplastica	33.42↔	Chiusura di fistola bronchiale
32.42.24↔	Lobectomia del polmone, chirurgica a cielo aperto, con linfadenectomia radicale, con dilatazione broncoplastica, con dilatazione angioplastica	33.43↔	Chiusura di lacerazione polmonare
32.42.29↔	Lobectomia del polmone, chirurgica a cielo aperto, con linfadenectomia radicale, altro	33.50↔	Trapianto polmonare, NAS
32.42.30↔	Lobectomia del polmone, allargata	33.51↔	Trapianto polmonare monolaterale
32.42.40↔	Lobectomia del polmone, bilobectomia, NAS	33.52↔	Trapianto polmonare bilaterale
32.42.41↔	Lobectomia del polmone, bilobectomia, senza dilatazione broncoplastica o angioplastica	33.53↔	Ritrapianto polmonare nella stessa degenza ospedaliera
32.42.42↔	Lobectomia del polmone, bilobectomia, con dilatazione broncoplastica	33.6x.00↔	Trapianto combinato cuore-polmone, NAS
32.42.43↔	Lobectomia del polmone, bilobectomia, con dilatazione angioplastica	33.6x.10↔	Ritrapianto combinato cuore-polmone nella stessa degenza ospedaliera
32.42.44↔	Lobectomia del polmone, bilobectomia, con dilatazione broncoplastica e angioplastica	33.6x.99↔	Trapianto combinato cuore-polmone, altro
32.42.49↔	Lobectomia del polmone, bilobectomia, altro	33.92↔	Legatura di bronco
32.42.99↔	Lobectomia del polmone, chirurgica a cielo aperto, altro	34.06↔	Drenaggio della cavità pleurica in torascopia
32.49↔	Lobectomia del polmone, altro	34.1↔	Incisione del mediastino
32.50↔	Pneumonectomia in torascopia	34.21.00↔	Torascopia transpleurica, NAS
32.51.00↔	Pneumonectomia, chirurgica a cielo aperto, NAS	34.21.10↔	Torascopia transpleurica, primo intervento
32.51.10↔	Pneumonectomia, chirurgica a cielo aperto, senza linfadenectomia radicale, NAS	34.21.20↔	Torascopia transpleurica, reintervento
32.51.11↔	Pneumonectomia, chirurgica a cielo aperto, senza linfadenectomia radicale, senza dilatazione broncoplastica o angioplastica	34.21.99↔	Torascopia transpleurica, altro
32.51.12↔	Pneumonectomia, chirurgica a cielo aperto, senza linfadenectomia radicale, con dilatazione broncoplastica	34.26↔	Biopsia del mediastino a cielo aperto
32.51.13↔	Pneumonectomia, chirurgica a cielo aperto, senza linfadenectomia radicale, con dilatazione angioplastica	34.27.00↔	Biopsia del diaframma, NAS
		34.27.20↔	Biopsia a cielo aperto del diaframma
		34.3x.21↔	Resezione di lesione o tessuto del mediastino, senza resezione di organi mediastinici
		34.3x.22↔	Resezione di lesione o tessuto del mediastino, con resezione polmonare o resezione parziale della parete toracica
		34.3x.23↔	Resezione di lesione o tessuto del mediastino, con resezione parziale del pericardio
		34.3x.24↔	Resezione di lesione o tessuto del mediastino, con sostituzione vascolare mediante protesi
		34.3x.25↔	Resezione di lesione o tessuto del mediastino, con resezione polmonare e sostituzione vascolare
		34.3x.26↔	Resezione di lesione o tessuto del mediastino, con resezione polmonare e resezione parziale del pericardio
		34.3x.27↔	Resezione di lesione o tessuto del mediastino, con resezione parziale del pericardio e sostituzione vascolare
		34.3x.28↔	Resezione di lesione o tessuto del mediastino, con resezione parziale di polmone e pericardio e sostituzione vascolare
		34.4x.21↔	Resezione parziale di lesione della parete toracica, senza ricostruzione
		34.4x.22↔	Resezione parziale di lesione della parete toracica, con ricostruzione
		34.4x.30↔	Resezione di lesione della parete toracica, asportazione completa dello sterno, NAS
		34.4x.31↔	Resezione di lesione della parete toracica, asportazione completa dello sterno, senza ricostruzione

34.4x.32↔	Resezione di lesione della parete toracica, asportazione completa dello sterno, con ricostruzione	34.79.29↔	Altra riparazione chirurgica a cielo aperto della parete toracica, stabilizzazione, altro
34.51.00↔	Pleurectomia e decorticazione del polmone, chirurgica a cielo aperto, NAS	34.79.30↔	Altra riparazione della parete toracica, riduzione aperta di frattura sternale, NAS
34.51.11↔	Pleurectomia e decorticazione radicale del polmone e della parete toracica senza resezione del pericardio o del diaframma, chirurgica a cielo aperto	34.79.31↔	Altra riparazione della parete toracica, riduzione aperta di frattura sternale, con filo
34.51.12↔	Pleurectomia e decorticazione radicale del polmone e della parete toracica con resezione del pericardio, chirurgica a cielo aperto	34.79.32↔	Altra riparazione della parete toracica, riduzione aperta di frattura sternale, con placca
34.51.13↔	Pleurectomia e decorticazione radicale del polmone e della parete toracica con resezione del diaframma, chirurgica a cielo aperto	34.79.39↔	Altra riparazione della parete toracica, riduzione aperta di frattura sternale, altro
34.51.14↔	Pleurectomia e decorticazione radicale del polmone e della parete toracica con resezione del pericardio nonché del diaframma, chirurgica a cielo aperto	34.79.40↔	Altra riparazione della parete toracica, osteoplastica e innesto osseo
34.51.15↔	Pleurectomia e decorticazione parziale, chirurgica a cielo aperto	34.82↔	Sutura di lacerazione del diaframma
34.51.16↔	Pleurectomia e decorticazione subtotale, chirurgica a cielo aperto	34.83↔	Chiusura di fistola del diaframma
34.51.99↔	Pleurectomia e decorticazione del polmone, chirurgica a cielo aperto, altro	34.85↔	Impianto di pacemaker diaframmatico
34.52.00↔	Pleurectomia e decorticazione del polmone, per via toracoscopica, NAS	34.99.10↔	Prelievo di cartilagine costale per innesto
34.52.11↔	Pleurectomia e decorticazione radicale del polmone e della parete toracica senza resezione del pericardio o del diaframma, per via toracoscopica	35.31↔	Interventi sul muscolo papillare
34.52.12↔	Pleurectomia e decorticazione radicale del polmone e della parete toracica con resezione del pericardio, per via toracoscopica	35.32↔	Interventi sulle corde tendinee
34.52.13↔	Pleurectomia e decorticazione radicale del polmone e della parete toracica con resezione del diaframma, per via toracoscopica	35.34↔	Infundibulectomia
34.52.14↔	Pleurectomia e decorticazione radicale del polmone e della parete toracica con resezione del pericardio nonché del diaframma, per via toracoscopica	35.35.00↔	Interventi sulle trabecole carnose del cuore, NAS
34.52.15↔	Pleurectomia e decorticazione parziale, per via toracoscopica	35.35.09↔	Interventi sulle trabecole carnose del cuore, altro
34.52.16↔	Pleurectomia e decorticazione subtotale, per via toracoscopica	35.35.10↔	Resezione fibrosa o muscolare sottovalvolare aortica
34.52.99↔	Pleurectomia e decorticazione del polmone, per via toracoscopica, altro	35.36.00↔	Resezione sopravalvolare, valvola cardiaca, NAS
34.59.10↔	Altra asportazione della pleura, pleurectomia toracoscopica	35.36.09↔	Resezione sopravalvolare, valvola cardiaca, altro
34.59.20↔	Altra asportazione della pleura, pleurectomia chirurgica a cielo aperto	35.36.11↔	Resezione sopravalvolare, valvola aortica
34.6x.00↔	Pleurodesi, NAS	35.36.21↔	Resezione sopravalvolare, valvola polmonare
34.6x.11↔	Pleurodesi, chirurgica a cielo aperto, senza decorticazione	35.41.00↔	Allargamento di difetto esistente del setto atriale, NAS
34.6x.12↔	Pleurodesi, chirurgica a cielo aperto, con decorticazione	35.41.10↔	Allargamento di difetto esistente del setto atriale, tecnica a cielo aperto
34.6x.13↔	Pleurodesi, chirurgica a cielo aperto, con talcaggio	35.41.20↔	Allargamento di difetto esistente del setto atriale, tecnica chiusa
34.6x.19↔	Pleurodesi, chirurgica a cielo aperto, altro	35.41.99↔	Allargamento di difetto esistente del setto atriale, altro
34.6x.20↔	Pleurodesi, per via toracoscopica, NAS	35.42.00↔	Creazione di difetto settale nel cuore, NAS
34.6x.21↔	Pleurodesi, per via toracoscopica, senza decorticazione	35.42.10↔	Creazione di difetto settale nel cuore, tecnica a cielo aperto
34.6x.22↔	Pleurodesi, per via toracoscopica, con decorticazione	35.42.20↔	Creazione di difetto settale nel cuore, tecnica chiusa
34.6x.23↔	Pleurodesi, per via toracoscopica, con talcaggio	35.42.99↔	Creazione di difetto settale nel cuore, altro
34.6x.29↔	Pleurodesi, per via toracoscopica, altro	35.43.00↔	Allargamento di difetto esistente del setto interventricolare, NAS
34.6x.99↔	Pleurodesi, altro	35.43.10↔	Allargamento di difetto esistente del setto interventricolare, tecnica a cielo aperto
34.71↔	Sutura di lacerazione della parete toracica	35.43.20↔	Allargamento di difetto esistente del setto interventricolare, tecnica chiusa
34.72↔	Chiusura di toracostomia	35.43.99↔	Allargamento di difetto esistente del setto interventricolare, altro
34.73↔	Chiusura di altra fistola del torace	35.50↔	Riparazione di difetto settale non specificato del cuore con protesi
34.74↔	Riparazione di deformità del torace	35.51↔	Riparazione di difetto del setto atriale con protesi, tecnica aperta
34.79.10↔	Altra riparazione della parete toracica, chiusura secondaria di toracotomia, NAS	35.53↔	Riparazione con protesi di difetto del setto interventricolare, per via aperta
34.79.11↔	Altra riparazione della parete toracica, chiusura secondaria di toracotomia, con filo	35.54↔	Riparazione di difetti dei cuscinetti endocardici con protesi
34.79.12↔	Altra riparazione della parete toracica, chiusura secondaria di toracotomia, con placca	35.60↔	Riparazione di difetto di setto non specificato del cuore con innesto tissutale
34.79.19↔	Altra riparazione della parete toracica, chiusura secondaria di toracotomia, altro	35.61↔	Riparazione di difetto del setto atriale con innesto tissutale
34.79.20↔	Altra riparazione chirurgica a cielo aperto, della parete toracica, stabilizzazione, NAS	35.62↔	Riparazione di difetto del setto ventricolare con innesto tissutale
34.79.21↔	Altra riparazione chirurgica a cielo aperto, della parete toracica, stabilizzazione, con filo	35.63↔	Riparazione di difetto dei cuscinetti endocardici con innesto tissutale
34.79.22↔	Altra riparazione chirurgica a cielo aperto, della parete toracica, stabilizzazione, con placca	35.70↔	Altra e non specificata riparazione di difetto settale non specificato del cuore
		35.71↔	Altra e non specificata riparazione di difetto del setto atriale
		35.72.00↔	Riparazione di difetto del setto ventricolare, NAS
		35.72.10↔	Chiusura di difetto del setto ventricolare acquisito
		35.72.99↔	Riparazione di difetto del setto ventricolare, altro
		35.73↔	Altra e non specificata riparazione di difetto dei cuscinetti endocardici
		35.81↔	Correzione totale di tetralogia di Fallot
		35.82↔	Correzione totale di completa anomalia della connessione venosa polmonare
		35.83↔	Correzione totale del tronco arterioso
		35.84↔	Correzione totale di trasposizione di grandi vasi, NAC
		35.85↔	Intervento di Norwood stadio I
		35.91↔	Trasposizione interatriale del ritorno venoso
		35.92↔	Creazione di condotto fra ventricolo destro e arteria polmonare
		35.93↔	Creazione di condotto fra il ventricolo sinistro e l'aorta
		35.94↔	Creazione di condotto fra l'atrio e arteria polmonare



35.95↔	Revisione di procedure correttive del cuore	35.d1.11↔	Anuloplastica della valvola aortica tramite sternotomia completa
35.98.10↔	Riparazione percutanea-transluminale di difetto del setto atriale, NAS	35.d1.12↔	Anuloplastica della valvola aortica tramite toracotomia mini-invasiva (sternotomia parziale superiore, toracotomia laterale)
35.98.19↔	Riparazione percutanea-transluminale di difetto del setto atriale, altro	35.d1.13↔	Anuloplastica della valvola aortica, per via endovascolare
35.98.30↔	Riparazione percutanea-transluminale di difetto del setto ventricolare	35.d1.14↔	Anuloplastica della valvola aortica catetere-guidata, transapicale
35.98.99↔	Altri interventi sui setti del cuore, altro	35.d2.00↔	Anuloplastica della valvola mitrale, NAS
35.a1.00↔	Valvulotomia della valvola aortica, NAS	35.d2.09↔	Anuloplastica della valvola mitrale, altro
35.a1.09↔	Valvulotomia della valvola aortica, altro	35.d2.11↔	Anuloplastica della valvola mitrale tramite sternotomia completa
35.a1.11↔	Valvulotomia della valvola aortica tramite sternotomia completa	35.d2.12↔	Anuloplastica della valvola mitrale tramite toracotomia mini-invasiva (sternotomia parziale superiore, toracotomia laterale)
35.a1.12↔	Valvulotomia della valvola aortica tramite toracotomia mini-invasiva (sternotomia parziale superiore, toracotomia laterale)	35.d2.13↔	Anuloplastica della valvola mitrale, per via endovascolare
35.a1.13↔	Valvulotomia della valvola aortica, per via endovascolare	35.d2.14↔	Anuloplastica della valvola mitrale catetere-guidata, transapicale
35.a1.14↔	Valvulotomia della valvola aortica catetere-guidata, transapicale	35.d3.00↔	Anuloplastica della valvola polmonare, NAS
35.a2.00↔	Valvulotomia della valvola mitrale, NAS	35.d3.09↔	Anuloplastica della valvola polmonare, altro
35.a2.09↔	Valvulotomia della valvola mitrale, altro	35.d3.11↔	Anuloplastica della valvola polmonare tramite sternotomia completa
35.a2.11↔	Valvulotomia della valvola mitrale tramite sternotomia completa	35.d3.12↔	Anuloplastica della valvola polmonare tramite toracotomia mini-invasiva (sternotomia parziale superiore, toracotomia laterale)
35.a2.12↔	Valvulotomia della valvola mitrale tramite toracotomia mini-invasiva (sternotomia parziale superiore, toracotomia laterale)	35.d3.13↔	Anuloplastica della valvola polmonare, per via endovascolare
35.a2.13↔	Valvulotomia della valvola mitrale, per via endovascolare	35.d3.14↔	Anuloplastica della valvola polmonare catetere-guidata, transapicale
35.a2.14↔	Valvulotomia della valvola mitrale catetere-guidata, transapicale	35.d4.00↔	Anuloplastica della valvola tricuspide
35.a3.00↔	Valvulotomia della valvola polmonare, NAS	35.d4.09↔	Anuloplastica della valvola tricuspide
35.a3.09↔	Valvulotomia della valvola polmonare, altro	35.d4.11↔	Anuloplastica della valvola tricuspide tramite sternotomia completa
35.a3.11↔	Valvulotomia della valvola polmonare tramite sternotomia completa	35.d4.12↔	Anuloplastica della valvola tricuspide tramite toracotomia mini-invasiva (sternotomia parziale superiore, toracotomia laterale)
35.a3.12↔	Valvulotomia della valvola polmonare tramite toracotomia mini-invasiva (sternotomia parziale superiore, toracotomia laterale)	35.d4.13↔	Anuloplastica della valvola tricuspide, per via endovascolare
35.a3.13↔	Valvulotomia della valvola polmonare, per via endovascolare	35.d4.14↔	Anuloplastica della valvola tricuspide catetere-guidata, transapicale
35.a3.14↔	Valvulotomia della valvola polmonare catetere-guidata, transapicale	35.e1.11↔	Valvuloplastica della valvola aortica tramite sternotomia completa
35.a4.00↔	Valvulotomia della valvola tricuspide, NAS	35.e1.12↔	Valvuloplastica della valvola aortica tramite toracotomia mini-invasiva (sternotomia parziale superiore, toracotomia laterale)
35.a4.09↔	Valvulotomia della valvola tricuspide, altro	35.e2.11↔	Valvuloplastica della valvola mitrale tramite sternotomia completa
35.a4.11↔	Valvulotomia della valvola tricuspide tramite sternotomia completa	35.e2.12↔	Valvuloplastica della valvola mitrale tramite toracotomia mini-invasiva (sternotomia parziale superiore, toracotomia laterale)
35.a4.12↔	Valvulotomia della valvola tricuspide tramite toracotomia mini-invasiva (sternotomia parziale superiore, toracotomia laterale)	35.e2.13↔	Valvuloplastica della valvola mitrale, per via endovascolare, transarteriosa
35.a4.13↔	Valvulotomia della valvola tricuspide, per via endovascolare	35.e2.14↔	Valvuloplastica della valvola mitrale, per via endovascolare, transvenosa
35.a4.14↔	Valvulotomia della valvola tricuspide catetere-guidata, transapicale	35.e3.11↔	Valvuloplastica della valvola polmonare tramite sternotomia completa
35.c1.00↔	Ricostruzione di tasche della valvola aortica, NAS	35.e3.12↔	Valvuloplastica della valvola polmonare tramite toracotomia mini-invasiva (sternotomia parziale superiore, toracotomia laterale)
35.c1.09↔	Ricostruzione di tasche della valvola aortica, altro	35.e4.11↔	Valvuloplastica della valvola tricuspide tramite sternotomia completa
35.c1.11↔	Ricostruzione di tasche della valvola aortica tramite sternotomia completa	35.e4.12↔	Valvuloplastica della valvola tricuspide tramite toracotomia mini-invasiva (sternotomia parziale superiore, toracotomia laterale)
35.c1.12↔	Ricostruzione di tasche della valvola aortica tramite toracotomia mini-invasiva (sternotomia parziale superiore, toracotomia laterale)	35.f1.00↔	Sostituzione della valvola aortica con valvola cardiaca protesica o protesi vascolare valvolata, NAS
35.c2.00↔	Ricostruzione di cuspidi della valvola mitrale, NAS	35.f1.09↔	Sostituzione della valvola aortica con valvola cardiaca protesica o protesi vascolare valvolata, altro
35.c2.09↔	Ricostruzione di cuspidi della valvola mitrale, altro	35.f1.11↔	Sostituzione della valvola aortica con alloinnesto (omoinnesto), tramite sternotomia completa
35.c2.11↔	Ricostruzione di cuspidi della valvola mitrale tramite sternotomia completa	35.f1.12↔	Sostituzione della valvola aortica con alloinnesto (omoinnesto), tramite toracotomia mini-invasiva (sternotomia parziale superiore, toracotomia laterale)
35.c2.12↔	Ricostruzione di cuspidi della valvola mitrale tramite toracotomia mini-invasiva (sternotomia parziale superiore, toracotomia laterale)	35.f1.21↔	Sostituzione della valvola aortica con xenoinnesto (bioprotesi), tramite sternotomia completa
35.c2.13↔	Ricostruzione di cuspidi della valvola mitrale, per via endovascolare	35.f1.22↔	Sostituzione della valvola aortica con xenoinnesto (bioprotesi), tramite toracotomia mini-invasiva (sternotomia parziale superiore, toracotomia laterale)
35.c3.00↔	Ricostruzione di tasche della valvola polmonare, NAS	35.f1.23↔	Sostituzione della valvola aortica con xenoinnesto (bioprotesi), per via endovascolare
35.c3.09↔	Ricostruzione di tasche della valvola polmonare, altro	35.f1.24↔	Sostituzione della valvola aortica con xenoinnesto (bioprotesi), transapicale
35.c3.11↔	Ricostruzione di tasche della valvola polmonare tramite sternotomia completa	35.f1.25↔	Sostituzione della valvola aortica con xenoinnesto (bioprotesi), transapicale, mediante sistema percutaneo apicale di accesso e chiusura
35.c3.12↔	Ricostruzione di tasche della valvola polmonare tramite toracotomia mini-invasiva (sternotomia parziale superiore, toracotomia laterale)		
35.c4.00↔	Ricostruzione di cuspidi della valvola tricuspide, NAS		
35.c4.09↔	Ricostruzione di cuspidi della valvola tricuspide, altro		
35.c4.11↔	Ricostruzione di cuspidi della valvola tricuspide tramite sternotomia completa		
35.c4.12↔	Ricostruzione di cuspidi della valvola tricuspide tramite toracotomia mini-invasiva (sternotomia parziale superiore, toracotomia laterale)		
35.d1.00↔	Anuloplastica della valvola aortica, NAS		
35.d1.09↔	Anuloplastica della valvola aortica, altro		

35.f1.31↔	Sostituzione della valvola aortica con xenoinnesto, stentless, tramite sternotomia completa	35.f3.09↔	Sostituzione della valvola polmonare con valvola cardiaca protesica o protesi vascolare valvolata, altro
35.f1.32↔	Sostituzione della valvola aortica con xenoinnesto, stentless, tramite toracotomia mini-invasiva (sternotomia parziale superiore, toracotomia laterale)	35.f3.11↔	Sostituzione della valvola polmonare con alloinnesto (omoinnesto), tramite sternotomia completa
35.f1.33↔	Sostituzione della valvola aortica con xenoinnesto, stentless, per via endovascolare	35.f3.12↔	Sostituzione della valvola polmonare con alloinnesto (omoinnesto), tramite toracotomia mini-invasiva (sternotomia parziale superiore, toracotomia laterale)
35.f1.34↔	Sostituzione della valvola aortica con xenoinnesto, stentless, transapicale	35.f3.21↔	Sostituzione della valvola polmonare con xenoinnesto (bioprotesi), tramite sternotomia completa
35.f1.35↔	Sostituzione della valvola aortica con xenoinnesto, stentless, transapicale, mediante sistema percutaneo apicale di accesso e chiusura	35.f3.22↔	Sostituzione della valvola polmonare con xenoinnesto (bioprotesi), tramite toracotomia mini-invasiva (sternotomia parziale superiore, toracotomia laterale)
35.f1.41↔	Sostituzione della valvola aortica con xenoinnesto autoespandente, senza sutura, tramite sternotomia completa	35.f3.23↔	Sostituzione della valvola polmonare con xenoinnesto (bioprotesi), per via endovascolare
35.f1.42↔	Sostituzione della valvola aortica con xenoinnesto autoespandente, senza sutura, tramite toracotomia mini-invasiva (sternotomia parziale superiore, toracotomia laterale)	35.f3.24↔	Sostituzione della valvola polmonare con xenoinnesto (bioprotesi), transapicale
35.f1.43↔	Sostituzione della valvola aortica con xenoinnesto autoespandente, senza sutura, per via endovascolare	35.f3.25↔	Sostituzione della valvola polmonare con xenoinnesto (bioprotesi), transapicale, mediante sistema percutaneo apicale di accesso e chiusura
35.f1.44↔	Sostituzione della valvola aortica con xenoinnesto autoespandente, senza sutura, transapicale	35.f3.31↔	Sostituzione della valvola polmonare con xenoinnesto, stentless, tramite sternotomia completa
35.f1.45↔	Sostituzione della valvola aortica con xenoinnesto autoespandente, senza sutura, transapicale, mediante sistema percutaneo apicale di accesso e chiusura	35.f3.32↔	Sostituzione della valvola polmonare con xenoinnesto, stentless, tramite toracotomia mini-invasiva (sternotomia parziale superiore, toracotomia laterale)
35.f1.51↔	Sostituzione della valvola aortica con protesi meccanica, tramite sternotomia completa	35.f3.33↔	Sostituzione della valvola polmonare con xenoinnesto, stentless, per via endovascolare
35.f1.52↔	Sostituzione della valvola aortica con protesi meccanica, tramite toracotomia mini-invasiva (sternotomia parziale superiore, toracotomia laterale)	35.f3.34↔	Sostituzione della valvola polmonare con xenoinnesto, stentless, transapicale
35.f1.61↔	Sostituzione della valvola aortica con protesi vascolare valvolata, di tipo biologico, tramite sternotomia completa	35.f3.35↔	Sostituzione della valvola polmonare con xenoinnesto, stentless, transapicale, mediante sistema percutaneo apicale di accesso e chiusura
35.f1.62↔	Sostituzione della valvola aortica con protesi vascolare valvolata, di tipo biologico, tramite toracotomia mini-invasiva (sternotomia parziale superiore, toracotomia laterale)	35.f3.51↔	Sostituzione della valvola polmonare con protesi meccanica, tramite sternotomia completa
35.f1.71↔	Sostituzione della valvola aortica con protesi vascolare valvolata, di tipo meccanico, tramite sternotomia completa	35.f3.52↔	Sostituzione della valvola polmonare con protesi meccanica, tramite toracotomia mini-invasiva (sternotomia parziale superiore, toracotomia laterale)
35.f1.72↔	Sostituzione della valvola aortica con protesi vascolare valvolata, di tipo meccanico, tramite toracotomia mini-invasiva (sternotomia parziale superiore, toracotomia laterale)	35.f3.61↔	Sostituzione della valvola polmonare con protesi vascolare valvolata, di tipo biologico, tramite sternotomia completa
35.f2.00↔	Sostituzione della valvola mitrale con valvola cardiaca protesica, NAS	35.f3.62↔	Sostituzione della valvola polmonare con protesi vascolare valvolata, di tipo biologico, tramite toracotomia mini-invasiva (sternotomia parziale superiore, toracotomia laterale)
35.f2.09↔	Sostituzione della valvola mitrale con valvola cardiaca protesica, altro	35.f3.71↔	Sostituzione della valvola polmonare con protesi vascolare valvolata, di tipo meccanico, tramite sternotomia completa
35.f2.11↔	Sostituzione della valvola mitrale con alloinnesto (omoinnesto), tramite sternotomia completa	35.f3.72↔	Sostituzione della valvola polmonare con protesi vascolare valvolata, di tipo meccanico, tramite toracotomia mini-invasiva (sternotomia parziale superiore, toracotomia laterale)
35.f2.12↔	Sostituzione della valvola mitrale con alloinnesto (omoinnesto), tramite toracotomia mini-invasiva (sternotomia parziale superiore, toracotomia laterale)	35.f4.00↔	Sostituzione della valvola tricuspide con valvola cardiaca protesica, NAS
35.f2.21↔	Sostituzione della valvola mitrale con xenoinnesto (bioprotesi), tramite sternotomia completa	35.f4.09↔	Sostituzione della valvola tricuspide con valvola cardiaca protesica, altro
35.f2.22↔	Sostituzione della valvola mitrale con xenoinnesto (bioprotesi), tramite toracotomia mini-invasiva (sternotomia parziale superiore, toracotomia laterale)	35.f4.11↔	Sostituzione della valvola tricuspide con alloinnesto (omoinnesto), tramite sternotomia completa
35.f2.23↔	Sostituzione della valvola mitrale con xenoinnesto (bioprotesi), per via endovascolare	35.f4.12↔	Sostituzione della valvola tricuspide con alloinnesto (omoinnesto), tramite toracotomia mini-invasiva (sternotomia parziale superiore, toracotomia laterale)
35.f2.24↔	Sostituzione della valvola mitrale con xenoinnesto (bioprotesi), transapicale	35.f4.21↔	Sostituzione della valvola tricuspide con xenoinnesto (bioprotesi), tramite sternotomia completa
35.f2.31↔	Sostituzione della valvola mitrale con xenoinnesto, stentless, tramite sternotomia completa	35.f4.22↔	Sostituzione della valvola tricuspide con xenoinnesto (bioprotesi), tramite toracotomia mini-invasiva (sternotomia parziale superiore, toracotomia laterale)
35.f2.32↔	Sostituzione della valvola mitrale con xenoinnesto, stentless, tramite toracotomia mini-invasiva (sternotomia parziale superiore, toracotomia laterale)	35.f4.23↔	Sostituzione della valvola tricuspide con xenoinnesto (bioprotesi), per via endovascolare
35.f2.33↔	Sostituzione della valvola mitrale con xenoinnesto, stentless, per via endovascolare	35.f4.24↔	Sostituzione della valvola tricuspide con xenoinnesto (bioprotesi), transapicale
35.f2.34↔	Sostituzione della valvola mitrale con xenoinnesto, stentless, transapicale	35.f4.31↔	Sostituzione della valvola tricuspide con xenoinnesto, stentless, tramite sternotomia completa
35.f2.51↔	Sostituzione della valvola mitrale con protesi meccanica, tramite sternotomia completa	35.f4.32↔	Sostituzione della valvola tricuspide con xenoinnesto, stentless, tramite toracotomia mini-invasiva (sternotomia parziale superiore, toracotomia laterale)
35.f2.52↔	Sostituzione della valvola mitrale con protesi meccanica, tramite toracotomia mini-invasiva (sternotomia parziale superiore, toracotomia laterale)	35.f4.33↔	Sostituzione della valvola tricuspide con xenoinnesto, stentless, per via endovascolare
35.f3.00↔	Sostituzione della valvola polmonare con valvola cardiaca protesica o protesi vascolare valvolata, NAS	35.f4.34↔	Sostituzione della valvola tricuspide con xenoinnesto, stentless, transapicale



35.f4.51↔	Sostituzione della valvola tricuspide con protesi meccanica, tramite sternotomia completa	35.h1.62↔	Rimozione di valvola aortica protesica nonché impianto di protesi vascolare valvolata, di tipo biologico, tramite toracotomia mini-invasiva (sternotomia parziale superiore, toracotomia laterale)
35.f4.52↔	Sostituzione della valvola tricuspide con protesi meccanica, tramite toracotomia mini-invasiva (sternotomia parziale superiore, toracotomia laterale)	35.h1.71↔	Rimozione di valvola aortica protesica nonché impianto di protesi vascolare valvolata, di tipo meccanico, tramite sternotomia completa
35.g0↔	Revisione di sostituzione di valvola cardiaca, NAS	35.h1.72↔	Rimozione di valvola aortica protesica nonché impianto di protesi vascolare valvolata, di tipo meccanico, tramite toracotomia mini-invasiva (sternotomia parziale superiore, toracotomia laterale)
35.g1.11↔	Revisione di sostituzione della valvola aortica, tramite sternotomia completa	35.h2.00↔	Rimozione nonché impianto di nuova valvola mitrale protesica, NAS
35.g1.12↔	Revisione di sostituzione della valvola aortica, tramite toracotomia mini-invasiva (sternotomia parziale superiore, toracotomia laterale)	35.h2.09↔	Rimozione nonché impianto di nuova valvola mitrale protesica, altro
35.g1.13↔	Revisione di sostituzione della valvola aortica, per via endovascolare	35.h2.11↔	Rimozione di valvola mitrale protesica nonché impianto di alloinnesto (omoinnesto), tramite sternotomia completa
35.g1.14↔	Revisione di sostituzione della valvola aortica, transapicale	35.h2.12↔	Rimozione di valvola mitrale protesica nonché impianto di alloinnesto (omoinnesto), tramite toracotomia mini-invasiva (sternotomia parziale superiore, toracotomia laterale)
35.g2.11↔	Revisione di sostituzione della valvola mitrale, tramite sternotomia completa	35.h2.21↔	Rimozione di valvola mitrale protesica nonché impianto di xenoinnesto (bioprotesi), tramite sternotomia completa
35.g2.12↔	Revisione di sostituzione della valvola mitrale, tramite toracotomia mini-invasiva (sternotomia parziale superiore, toracotomia laterale)	35.h2.22↔	Rimozione di valvola mitrale protesica nonché impianto di xenoinnesto (bioprotesi), tramite toracotomia mini-invasiva (sternotomia parziale superiore, toracotomia laterale)
35.g2.13↔	Revisione di sostituzione della valvola mitrale, per via endovascolare	35.h2.23↔	Rimozione di valvola mitrale protesica nonché impianto di xenoinnesto (bioprotesi), per via endovascolare
35.g2.14↔	Revisione di sostituzione della valvola mitrale, transapicale	35.h2.24↔	Rimozione di valvola mitrale protesica nonché impianto di xenoinnesto (bioprotesi), transapicale
35.g3.11↔	Revisione di sostituzione della valvola polmonare, tramite sternotomia completa	35.h2.31↔	Rimozione di valvola mitrale protesica nonché impianto di xenoinnesto, stentless, tramite sternotomia completa
35.g3.12↔	Revisione di sostituzione della valvola polmonare, tramite toracotomia mini-invasiva (sternotomia parziale superiore, toracotomia laterale)	35.h2.32↔	Rimozione di valvola mitrale protesica nonché impianto di xenoinnesto, stentless, tramite toracotomia mini-invasiva (sternotomia parziale superiore, toracotomia laterale)
35.g3.13↔	Revisione di sostituzione della valvola polmonare, per via endovascolare	35.h2.33↔	Rimozione di valvola mitrale protesica nonché impianto di xenoinnesto, stentless, per via endovascolare
35.g3.14↔	Revisione di sostituzione della valvola polmonare, transapicale	35.h2.34↔	Rimozione di valvola mitrale protesica nonché impianto di xenoinnesto, stentless, transapicale
35.g4.11↔	Revisione di sostituzione della valvola tricuspide, tramite sternotomia completa	35.h2.51↔	Rimozione di valvola mitrale protesica nonché impianto di protesi meccanica, tramite sternotomia completa
35.g4.12↔	Revisione di sostituzione della valvola tricuspide, tramite toracotomia mini-invasiva (sternotomia parziale superiore, toracotomia laterale)	35.h2.52↔	Rimozione di valvola mitrale protesica nonché impianto di protesi meccanica, tramite toracotomia mini-invasiva (sternotomia parziale superiore, toracotomia laterale)
35.g4.13↔	Revisione di sostituzione della valvola tricuspide, per via endovascolare	35.h3.00↔	Rimozione nonché impianto di nuova valvola polmonare protesica o protesi vascolare valvolata, NAS
35.g4.14↔	Revisione di sostituzione della valvola tricuspide, transapicale	35.h3.09↔	Rimozione nonché impianto di nuova valvola polmonare protesica o protesi vascolare valvolata, altro
35.g9↔	Revisione di sostituzione di valvola cardiaca, altro	35.h3.11↔	Rimozione di valvola polmonare protesica nonché impianto di alloinnesto (omoinnesto), tramite sternotomia completa
35.h1.00↔	Rimozione nonché impianto di nuova valvola aortica protesica o protesi vascolare valvolata, NAS	35.h3.12↔	Rimozione di valvola polmonare protesica nonché impianto di alloinnesto (omoinnesto), tramite toracotomia mini-invasiva (sternotomia parziale superiore, toracotomia laterale)
35.h1.09↔	Rimozione nonché impianto di nuova valvola aortica protesica o protesi vascolare valvolata, altro	35.h3.21↔	Rimozione di valvola polmonare protesica nonché impianto di xenoinnesto (bioprotesi), tramite sternotomia completa
35.h1.11↔	Rimozione di valvola aortica protesica nonché impianto di alloinnesto (omoinnesto), tramite sternotomia completa	35.h3.22↔	Rimozione di valvola polmonare protesica nonché impianto di xenoinnesto (bioprotesi), tramite toracotomia mini-invasiva (sternotomia parziale superiore, toracotomia laterale)
35.h1.12↔	Rimozione di valvola aortica protesica nonché impianto di alloinnesto (omoinnesto), tramite toracotomia mini-invasiva (sternotomia parziale superiore, toracotomia laterale)	35.h3.31↔	Rimozione di valvola polmonare protesica nonché impianto di xenoinnesto, stentless, tramite sternotomia completa
35.h1.21↔	Rimozione di valvola aortica protesica nonché impianto di xenoinnesto (bioprotesi), tramite sternotomia completa	35.h3.32↔	Rimozione di valvola polmonare protesica nonché impianto di xenoinnesto, stentless, tramite toracotomia mini-invasiva (sternotomia parziale superiore, toracotomia laterale)
35.h1.22↔	Rimozione di valvola aortica protesica nonché impianto di xenoinnesto (bioprotesi), tramite toracotomia mini-invasiva (sternotomia parziale superiore, toracotomia laterale)	35.h3.51↔	Rimozione di valvola polmonare protesica nonché impianto di protesi meccanica, tramite sternotomia completa
35.h1.31↔	Rimozione di valvola aortica protesica nonché impianto di xenoinnesto, stentless, tramite sternotomia completa	35.h3.52↔	Rimozione di valvola polmonare protesica nonché impianto di protesi meccanica, tramite toracotomia mini-invasiva (sternotomia parziale superiore, toracotomia laterale)
35.h1.32↔	Rimozione di valvola aortica protesica nonché impianto di xenoinnesto, stentless, tramite toracotomia mini-invasiva (sternotomia parziale superiore, toracotomia laterale)	35.h3.61↔	Rimozione di valvola polmonare protesica nonché impianto di protesi vascolare valvolata, di tipo biologico, tramite sternotomia completa
35.h1.41↔	Rimozione di valvola aortica protesica nonché impianto di xenoinnesto autoespandente, senza sutura, tramite sternotomia completa	35.h3.62↔	Rimozione di valvola polmonare protesica nonché impianto di protesi vascolare valvolata, di tipo biologico, tramite toracotomia mini-invasiva (sternotomia parziale superiore, toracotomia laterale)
35.h1.42↔	Rimozione di valvola aortica protesica nonché impianto di xenoinnesto autoespandente, senza sutura, tramite toracotomia mini-invasiva (sternotomia parziale superiore, toracotomia laterale)		
35.h1.51↔	Rimozione di valvola aortica protesica nonché impianto di protesi meccanica, tramite sternotomia completa		
35.h1.52↔	Rimozione di valvola aortica protesica nonché impianto di protesi meccanica, tramite toracotomia mini-invasiva (sternotomia parziale superiore, toracotomia laterale)		
35.h1.61↔	Rimozione di valvola aortica protesica nonché impianto di protesi vascolare valvolata, di tipo biologico, tramite sternotomia completa		

35.h3.71↔	Rimozione di valvola polmonare protesica nonché impianto di protesi vascolare valvolata, di tipo meccanico, tramite sternotomia completa	36.11.32↔	Bypass semplice (aorto)coronarico, mini-invasivo, con arteria autologa, arteria mammaria interna (arteria toracica interna)
35.h3.72↔	Rimozione di valvola polmonare protesica nonché impianto di protesi vascolare valvolata, di tipo meccanico, tramite toracotomia mini-invasiva (sternotomia parziale superiore, toracotomia laterale)	36.11.33↔	Bypass semplice (aorto)coronarico, mini-invasivo, con arteria autologa, innesto libero di arteria mammaria interna (IMA) (arteria toracica interna)
35.h4.00↔	Rimozione nonché impianto di nuova valvola tricuspide protesica, NAS	36.11.34↔	Bypass semplice (aorto)coronarico, mini-invasivo, con arteria autologa, arteria addominale
35.h4.09↔	Rimozione nonché impianto di nuova valvola tricuspide protesica, altro	36.11.35↔	Bypass semplice (aorto)coronarico, mini-invasivo, con arteria autologa, altra arteria
35.h4.11↔	Rimozione di valvola tricuspide protesica nonché impianto di alloinnesto (omoinnesto), tramite sternotomia completa	36.11.36↔	Bypass semplice (aorto)coronarico, mini-invasivo, con vena autologa, senza mesh esterno di supporto
35.h4.12↔	Rimozione di valvola tricuspide protesica nonché impianto di alloinnesto (omoinnesto), tramite toracotomia mini-invasiva (sternotomia parziale superiore, toracotomia laterale)	36.11.37↔	Bypass semplice (aorto)coronarico, mini-invasivo, con vena autologa, con mesh esterno di supporto
35.h4.21↔	Rimozione di valvola tricuspide protesica nonché impianto di xenoinnesto (bioprotesi), tramite sternotomia completa	36.11.38↔	Bypass semplice (aorto)coronarico, mini-invasivo, con xenotrapianto
35.h4.22↔	Rimozione di valvola tricuspide protesica nonché impianto di xenoinnesto (bioprotesi), tramite toracotomia mini-invasiva (sternotomia parziale superiore, toracotomia laterale)	36.11.3a↔	Bypass semplice (aorto)coronarico, mini-invasivo, con protesi vascolare
35.h4.23↔	Rimozione di valvola tricuspide protesica nonché impianto di xenoinnesto (bioprotesi), per via endovascolare	36.11.99↔	Bypass semplice (aorto)coronarico, secondo la tecnica e il materiale, altro
35.h4.31↔	Rimozione di valvola tricuspide protesica nonché impianto di xenoinnesto, stentless, tramite sternotomia completa	36.12.00↔	Duplici bypass (aorto)coronarico, secondo la tecnica e il materiale, NAS
35.h4.32↔	Rimozione di valvola tricuspide protesica nonché impianto di xenoinnesto, stentless, tramite toracotomia mini-invasiva (sternotomia parziale superiore, toracotomia laterale)	36.12.21↔	Duplici bypass (aorto)coronarico, chirurgico a cielo aperto (toracotomia, minitoracotomia, sternotomia), con arteria autologa, arteria radiale
35.h4.33↔	Rimozione di valvola tricuspide protesica nonché impianto di xenoinnesto, stentless, per via endovascolare	36.12.22↔	Duplici bypass (aorto)coronarico, chirurgico a cielo aperto (toracotomia, minitoracotomia, sternotomia), con arteria autologa, arteria mammaria interna (arteria toracica interna)
35.h4.51↔	Rimozione di valvola tricuspide protesica nonché impianto di protesi meccanica, tramite sternotomia completa	36.12.23↔	Duplici bypass (aorto)coronarico, chirurgico a cielo aperto (toracotomia, minitoracotomia, sternotomia), con arteria autologa, innesto libero di arteria mammaria interna (IMA) (arteria toracica interna)
35.h4.52↔	Rimozione di valvola tricuspide protesica nonché impianto di protesi meccanica, tramite toracotomia mini-invasiva (sternotomia parziale superiore, toracotomia laterale)	36.12.24↔	Duplici bypass (aorto)coronarico, chirurgico a cielo aperto (toracotomia, minitoracotomia, sternotomia), con arteria autologa, arteria addominale
35.i.1.11↔	Intervento di Brock	36.12.25↔	Duplici bypass (aorto)coronarico, chirurgico a cielo aperto (toracotomia, minitoracotomia, sternotomia), con arteria autologa, altra arteria
35.i.2.11↔	Intervento di Ross	36.12.26↔	Duplici bypass (aorto)coronarico, chirurgico a cielo aperto (toracotomia, minitoracotomia, sternotomia), con vena autologa, senza mesh esterno di supporto
35.i.3.11↔	Intervento di Tirone David	36.12.27↔	Duplici bypass (aorto)coronarico, chirurgico a cielo aperto (toracotomia, minitoracotomia, sternotomia), con vena autologa, con mesh esterno di supporto
35.i.3.12↔	Intervento di Yacoub	36.12.28↔	Duplici bypass (aorto)coronarico, chirurgico a cielo aperto (toracotomia, minitoracotomia, sternotomia), con xenotrapianto
36.03↔	Angioplastica dell'arteria coronarica a torace aperto	36.12.2a↔	Duplici bypass (aorto)coronarico, chirurgico a cielo aperto (toracotomia, minitoracotomia, sternotomia), con protesi vascolare
36.09↔	Altra rimozione di ostruzione dell'arteria coronarica	36.12.31↔	Duplici bypass (aorto)coronarico, mini-invasivo, con arteria autologa, arteria radiale
36.10↔	Bypass aortocoronarico per rivascolarizzazione cardiaca, NAS	36.12.32↔	Duplici bypass (aorto)coronarico, mini-invasivo, con arteria autologa, arteria mammaria interna (arteria toracica interna)
36.11.00↔	Bypass semplice (aorto)coronarico, secondo la tecnica e il materiale, NAS	36.12.33↔	Duplici bypass (aorto)coronarico, mini-invasivo, con arteria autologa, innesto libero di arteria mammaria interna (IMA) (arteria toracica interna)
36.11.21↔	Bypass semplice (aorto)coronarico, chirurgico a cielo aperto (toracotomia, minitoracotomia, sternotomia), con arteria autologa, arteria radiale	36.12.34↔	Duplici bypass (aorto)coronarico, mini-invasivo, con arteria autologa, arteria addominale
36.11.22↔	Bypass semplice (aorto)coronarico, chirurgico a cielo aperto (toracotomia, minitoracotomia, sternotomia), con arteria autologa, arteria mammaria interna (arteria toracica interna)	36.12.35↔	Duplici bypass (aorto)coronarico, mini-invasivo, con arteria autologa, altra arteria
36.11.23↔	Bypass semplice (aorto)coronarico, chirurgico a cielo aperto (toracotomia, minitoracotomia, sternotomia), con arteria autologa, innesto libero di arteria mammaria interna (IMA) (arteria toracica interna)	36.12.36↔	Duplici bypass (aorto)coronarico, mini-invasivo, con vena autologa, senza mesh esterno di supporto
36.11.24↔	Bypass semplice (aorto)coronarico, chirurgico a cielo aperto (toracotomia, minitoracotomia, sternotomia), con arteria autologa, arteria addominale	36.12.37↔	Duplici bypass (aorto)coronarico, mini-invasivo, con vena autologa, con mesh esterno di supporto
36.11.25↔	Bypass semplice (aorto)coronarico, chirurgico a cielo aperto (toracotomia, minitoracotomia, sternotomia), con arteria autologa, altra arteria	36.12.38↔	Duplici bypass (aorto)coronarico, mini-invasivo, con xenotrapianto
36.11.26↔	Bypass semplice (aorto)coronarico, chirurgico a cielo aperto (toracotomia, minitoracotomia, sternotomia), con vena autologa, senza mesh esterno di supporto	36.12.3a↔	Duplici bypass (aorto)coronarico, mini-invasivo, con protesi vascolare
36.11.27↔	Bypass semplice (aorto)coronarico, chirurgico a cielo aperto (toracotomia, minitoracotomia, sternotomia), con vena autologa, con mesh esterno di supporto	36.12.99↔	Duplici bypass (aorto)coronarico, secondo la tecnica e il materiale, altro
36.11.28↔	Bypass semplice (aorto)coronarico, chirurgico a cielo aperto (toracotomia, minitoracotomia, sternotomia), con xenotrapianto	36.13.00↔	Triplice bypass (aorto)coronarico, secondo la tecnica e il materiale, NAS
36.11.2a↔	Bypass semplice (aorto)coronarico, chirurgico a cielo aperto (toracotomia, minitoracotomia, sternotomia), con protesi vascolare		
36.11.31↔	Bypass semplice (aorto)coronarico, mini-invasivo, con arteria autologa, arteria radiale		

36.13.21↔	Triplice bypass (aorto)coronarico, chirurgico a cielo aperto (toracotomia, minitoracotomia, sternotomia), con arteria autologa, arteria radiale	36.18.1a↔	Quadruplo bypass (aorto)coronarico, chirurgico a cielo aperto (toracotomia, minitoracotomia, sternotomia), con protesi vascolare
36.13.22↔	Triplice bypass (aorto)coronarico, chirurgico a cielo aperto (toracotomia, minitoracotomia, sternotomia), con arteria autologa, arteria mammaria interna (arteria toracica interna)	36.18.21↔	Quadruplo bypass (aorto)coronarico, mini-invasivo, con arteria autologa, arteria radiale
36.13.23↔	Triplice bypass (aorto)coronarico, chirurgico a cielo aperto (toracotomia, minitoracotomia, sternotomia), con arteria autologa, innesto libero di arteria mammaria interna (IMA) (arteria toracica interna)	36.18.22↔	Quadruplo bypass (aorto)coronarico, mini-invasivo, con arteria autologa, arteria mammaria interna (arteria toracica interna)
36.13.24↔	Triplice bypass (aorto)coronarico, chirurgico a cielo aperto (toracotomia, minitoracotomia, sternotomia), con arteria autologa, arteria addominale	36.18.23↔	Quadruplo bypass (aorto)coronarico, mini-invasivo, con arteria autologa, innesto libero di arteria mammaria interna (IMA) (arteria toracica interna)
36.13.25↔	Triplice bypass (aorto)coronarico, chirurgico a cielo aperto (toracotomia, minitoracotomia, sternotomia), con arteria autologa, altra arteria	36.18.24↔	Quadruplo bypass (aorto)coronarico, mini-invasivo, con arteria autologa, arteria addominale
36.13.26↔	Triplice bypass (aorto)coronarico, chirurgico a cielo aperto (toracotomia, minitoracotomia, sternotomia), con vena autologa, senza mesh esterno di supporto	36.18.25↔	Quadruplo bypass (aorto)coronarico, mini-invasivo, con arteria autologa, altra arteria
36.13.27↔	Triplice bypass (aorto)coronarico, chirurgico a cielo aperto (toracotomia, minitoracotomia, sternotomia), con vena autologa, con mesh esterno di supporto	36.18.26↔	Quadruplo bypass (aorto)coronarico, mini-invasivo, con vena autologa, senza mesh esterno di supporto
36.13.28↔	Triplice bypass (aorto)coronarico, chirurgico a cielo aperto (toracotomia, minitoracotomia, sternotomia), con xenotrapianto	36.18.27↔	Quadruplo bypass (aorto)coronarico, mini-invasivo, con vena autologa, con mesh esterno di supporto
36.13.2a↔	Triplice bypass (aorto)coronarico, chirurgico a cielo aperto (toracotomia, minitoracotomia, sternotomia), con protesi vascolare	36.18.28↔	Quadruplo bypass (aorto)coronarico, mini-invasivo, con xenotrapianto
36.13.31↔	Triplice bypass (aorto)coronarico, mini-invasivo, con arteria autologa, arteria radiale	36.18.2a↔	Quadruplo bypass (aorto)coronarico, mini-invasivo, con protesi vascolare
36.13.32↔	Triplice bypass (aorto)coronarico, mini-invasivo, con arteria autologa, arteria mammaria interna (arteria toracica interna)	36.18.99↔	Quadruplo bypass (aorto)coronarico, secondo la tecnica e il materiale, altro
36.13.33↔	Triplice bypass (aorto)coronarico, mini-invasivo, con arteria autologa, innesto libero di arteria mammaria interna (IMA) (arteria toracica interna)	36.19↔	Bypass per rivascularizzazione cardiaca, altro
36.13.34↔	Triplice bypass (aorto)coronarico, mini-invasivo, con arteria autologa, arteria addominale	36.1a.00↔	Quintuplo bypass (aorto)coronarico, secondo la tecnica e il materiale, NAS
36.13.35↔	Triplice bypass (aorto)coronarico, mini-invasivo, con arteria autologa, altra arteria	36.1a.11↔	Quintuplo bypass (aorto)coronarico, chirurgico a cielo aperto (toracotomia, minitoracotomia, sternotomia), con arteria autologa, arteria radiale
36.13.36↔	Triplice bypass (aorto)coronarico, mini-invasivo, con vena autologa, senza mesh esterno di supporto	36.1a.12↔	Quintuplo bypass (aorto)coronarico, chirurgico a cielo aperto (toracotomia, minitoracotomia, sternotomia), con arteria autologa, arteria mammaria interna (arteria toracica interna)
36.13.37↔	Triplice bypass (aorto)coronarico, mini-invasivo, con vena autologa, con mesh esterno di supporto	36.1a.13↔	Quintuplo bypass (aorto)coronarico, chirurgico a cielo aperto (toracotomia, minitoracotomia, sternotomia), con arteria autologa, innesto libero di arteria mammaria interna (IMA) (arteria toracica interna)
36.13.38↔	Triplice bypass (aorto)coronarico, mini-invasivo, con xenotrapianto	36.1a.14↔	Quintuplo bypass (aorto)coronarico, chirurgico a cielo aperto (toracotomia, minitoracotomia, sternotomia), con arteria autologa, arteria addominale
36.13.3a↔	Triplice bypass (aorto)coronarico, mini-invasivo, con protesi vascolare	36.1a.15↔	Quintuplo bypass (aorto)coronarico, chirurgico a cielo aperto (toracotomia, minitoracotomia, sternotomia), con arteria autologa, altra arteria
36.13.99↔	Triplice bypass (aorto)coronarico, secondo la tecnica e il materiale, altro	36.1a.16↔	Quintuplo bypass (aorto)coronarico, chirurgico a cielo aperto (toracotomia, minitoracotomia, sternotomia), con vena autologa, senza mesh esterno di supporto
36.18.00↔	Quadruplo bypass (aorto)coronarico, secondo la tecnica e il materiale, NAS	36.1a.17↔	Quintuplo bypass (aorto)coronarico, chirurgico a cielo aperto (toracotomia, minitoracotomia, sternotomia), con vena autologa, con mesh esterno di supporto
36.18.11↔	Quadruplo bypass (aorto)coronarico, chirurgico a cielo aperto (toracotomia, minitoracotomia, sternotomia), con arteria autologa, arteria radiale	36.1a.18↔	Quintuplo bypass (aorto)coronarico, chirurgico a cielo aperto (toracotomia, minitoracotomia, sternotomia), con xenotrapianto
36.18.12↔	Quadruplo bypass (aorto)coronarico, chirurgico a cielo aperto (toracotomia, minitoracotomia, sternotomia), con arteria autologa, arteria mammaria interna (arteria toracica interna)	36.1a.1a↔	Quintuplo bypass (aorto)coronarico, chirurgico a cielo aperto (toracotomia, minitoracotomia, sternotomia), con protesi vascolare
36.18.13↔	Quadruplo bypass (aorto)coronarico, chirurgico a cielo aperto (toracotomia, minitoracotomia, sternotomia), con arteria autologa, innesto libero di arteria mammaria interna (IMA) (arteria toracica interna)	36.1a.21↔	Quintuplo bypass (aorto)coronarico, mini-invasivo, con arteria autologa, arteria radiale
36.18.14↔	Quadruplo bypass (aorto)coronarico, chirurgico a cielo aperto (toracotomia, minitoracotomia, sternotomia), con arteria autologa, arteria addominale	36.1a.22↔	Quintuplo bypass (aorto)coronarico, mini-invasivo, con arteria autologa, arteria mammaria interna (arteria toracica interna)
36.18.15↔	Quadruplo bypass (aorto)coronarico, chirurgico a cielo aperto (toracotomia, minitoracotomia, sternotomia), con arteria autologa, altra arteria	36.1a.23↔	Quintuplo bypass (aorto)coronarico, mini-invasivo, con arteria autologa, innesto libero di arteria mammaria interna (IMA) (arteria toracica interna)
36.18.16↔	Quadruplo bypass (aorto)coronarico, chirurgico a cielo aperto (toracotomia, minitoracotomia, sternotomia), con vena autologa, senza mesh esterno di supporto	36.1a.24↔	Quintuplo bypass (aorto)coronarico, mini-invasivo, con arteria autologa, arteria addominale
36.18.17↔	Quadruplo bypass (aorto)coronarico, chirurgico a cielo aperto (toracotomia, minitoracotomia, sternotomia), con vena autologa, con mesh esterno di supporto	36.1a.25↔	Quintuplo bypass (aorto)coronarico, mini-invasivo, con arteria autologa, altra arteria
36.18.18↔	Quadruplo bypass (aorto)coronarico, chirurgico a cielo aperto (toracotomia, minitoracotomia, sternotomia), con xenotrapianto	36.1a.26↔	Quintuplo bypass (aorto)coronarico, mini-invasivo, con vena autologa, senza mesh esterno di supporto
		36.1a.27↔	Quintuplo bypass (aorto)coronarico, mini-invasivo, con vena autologa, con mesh esterno di supporto
		36.1a.28↔	Quintuplo bypass (aorto)coronarico, mini-invasivo, con xenotrapianto
		36.1a.2a↔	Quintuplo bypass (aorto)coronarico, mini-invasivo, con protesi vascolare

36.1a.99↔	Quintuplo bypass (aorto)coronarico, altro	37.25.00↔	Biopsia del cuore, NAS
36.1b.00↔	Sestuplo e ulteriore bypass (aorto)coronarico, secondo la tecnica e il materiale, NAS	37.25.20↔	Biopsia transvasale di endocardio, miocardio e endomiocardio
36.1b.11↔	Sestuplo e ulteriore bypass (aorto)coronarico, chirurgico a cielo aperto (toracotomia, minitoracotomia, sternotomia), con arteria autologa, arteria radiale	37.25.30↔	Biopsia del cuore, a cielo aperto
36.1b.12↔	Sestuplo e ulteriore bypass (aorto)coronarico, chirurgico a cielo aperto (toracotomia, minitoracotomia, sternotomia), con arteria autologa, arteria mammaria interna (arteria toracica interna)	37.25.99↔	Biopsia del cuore, altro
36.1b.13↔	Sestuplo e ulteriore bypass (aorto)coronarico, chirurgico a cielo aperto (toracotomia, minitoracotomia, sternotomia), con arteria autologa, innesto libero di arteria mammaria interna (IMA) (arteria toracica interna)	37.31.00↔	Pericardiectomia, NAS
36.1b.14↔	Sestuplo e ulteriore bypass (aorto)coronarico, chirurgico a cielo aperto (toracotomia, minitoracotomia, sternotomia), con arteria autologa, arteria addominale	37.31.10↔	Pericardiectomia, parziale
36.1b.15↔	Sestuplo e ulteriore bypass (aorto)coronarico, chirurgico a cielo aperto (toracotomia, minitoracotomia, sternotomia), con arteria autologa, altra arteria	37.31.20↔	Pericardiectomia, totale
36.1b.16↔	Sestuplo e ulteriore bypass (aorto)coronarico, chirurgico a cielo aperto (toracotomia, minitoracotomia, sternotomia), con vena autologa, senza mesh esterno di supporto	37.31.30↔	Adesiolisi del pericardio
36.1b.17↔	Sestuplo e ulteriore bypass (aorto)coronarico, chirurgico a cielo aperto (toracotomia, minitoracotomia, sternotomia), con vena autologa, con mesh esterno di supporto	37.31.99↔	Pericardiectomia, altro
36.1b.18↔	Sestuplo e ulteriore bypass (aorto)coronarico, chirurgico a cielo aperto (toracotomia, minitoracotomia, sternotomia), con xenotrapianto	37.32↔	Asportazione di aneurisma del cuore
36.1b.1a↔	Sestuplo e ulteriore bypass (aorto)coronarico, chirurgico a cielo aperto (toracotomia, minitoracotomia, sternotomia), con protesi vascolare	37.33.00↔	Asportazione o distruzione di altra lesione o tessuto del cuore, a cielo aperto, NAS
36.1b.21↔	Sestuplo e ulteriore bypass (aorto)coronarico, mini-invasivo, con arteria autologa, arteria radiale	37.33.10↔	Asportazione o distruzione del sistema di conduzione del cuore, a cielo aperto, NAS
36.1b.22↔	Sestuplo e ulteriore bypass (aorto)coronarico, mini-invasivo, con arteria autologa, arteria mammaria interna (arteria toracica interna)	37.33.11↔	Asportazione o distruzione del sistema di conduzione del cuore, a cielo aperto, misure ablativie per tachiaritmia
36.1b.23↔	Sestuplo e ulteriore bypass (aorto)coronarico, mini-invasivo, con arteria autologa, innesto libero di arteria mammaria interna (IMA) (arteria toracica interna)	37.33.19↔	Asportazione o distruzione del sistema di conduzione del cuore, a cielo aperto, altro
36.1b.24↔	Sestuplo e ulteriore bypass (aorto)coronarico, mini-invasivo, con arteria autologa, arteria addominale	37.33.20↔	Asportazione di altra lesione o tessuto del cuore, a cielo aperto
36.1b.25↔	Sestuplo e ulteriore bypass (aorto)coronarico, mini-invasivo, con arteria autologa, altra arteria	37.33.30↔	Distruzione di altra lesione o tessuto del cuore, a cielo aperto
36.1b.26↔	Sestuplo e ulteriore bypass (aorto)coronarico, mini-invasivo, con vena autologa, senza mesh esterno di supporto	37.33.99↔	Asportazione o distruzione di altra lesione o tessuto del cuore, a cielo aperto, altro
36.1b.27↔	Sestuplo e ulteriore bypass (aorto)coronarico, mini-invasivo, con vena autologa, con mesh esterno di supporto	37.34.10↔	Ablazione per tachiaritmia, NAS
36.1b.28↔	Sestuplo e ulteriore bypass (aorto)coronarico, mini-invasivo, con xenotrapianto	37.34.11↔	Ablazione per tachiaritmia, ablazione convenzionale mediante radiofrequenza
36.1b.2a↔	Sestuplo e ulteriore bypass (aorto)coronarico, mini-invasivo, con protesi vascolare	37.34.12↔	Ablazione per tachiaritmia, ablazione a radiofrequenza con punta raffreddata
36.1b.99↔	Sestuplo e ulteriore bypass (aorto)coronarico, secondo la tecnica e il materiale, altro	37.34.13↔	Ablazione per tachiaritmia, mediante altre sorgenti di energia
36.2↔	Rivascolarizzazione cardiaca mediante innesto arterioso	37.34.15↔	Ablazione per tachiaritmia, crioblazione
36.31↔	Rivascolarizzazione transmiocardica a cuore aperto	37.34.16↔	Ablazione per tachiaritmia, ablazione a radiofrequenza multipolare con spostamento di fase
36.32↔	Altra rivascolarizzazione transmiocardica	37.34.19↔	Ablazione per tachiaritmia, altra
36.33↔	Rivascolarizzazione transmiocardica endoscopica	37.34.1a↔	Ablazione per tachiaritmia con l'aiuto di mapping tridimensionale senza misurazione della pressione d'appoggio
36.39.10↔	Rivascolarizzazione cardiaca mediante patch coronarico	37.34.1b↔	Ablazione per tachiaritmia con l'aiuto di mapping tridimensionale con misurazione della pressione d'appoggio
36.39.11↔	Revisione di bypass coronarico	37.35↔	Ventricolectomia parziale
36.39.12↔	Nuovo innesto di bypass coronarico	37.40↔	Ricostruzione plastica del cuore e del pericardio, NAS
36.39.13↔	Trasposizione di arterie coronarie	37.41↔	Inserzione di sistema protetico di assistenza cardiaca attorno al cuore
36.91↔	Riparazione di aneurisma di un vaso coronarico	37.42.11↔	Sutura del pericardio (dopo lacerazione)
36.99.20↔	Interventi per anomalie congenite dei vasi cardiaci	37.42.21↔	Sutura del miocardio (dopo lacerazione)
36.99.30↔	Ricostruzione dell'ostio coronarico	37.49↔	Ricostruzione plastica del cuore e del pericardio, altra
36.99.40↔	Simpatectomia coronarica	37.51.00↔	Trapianto cardiaco, NAS
37.11↔	Cardiotomia	37.51.10↔	Trapianto cardiaco
37.12.00↔	Pericardiotomia, NAS	37.51.20↔	Ritrapianto cardiaco nella stessa degenza ospedaliera
37.12.09↔	Pericardiotomia, altra	37.51.99↔	Trapianto cardiaco, altro
37.12.11↔	Pericardiotomia, chirurgica a cielo aperto	37.52↔	Impianto di sistema cardiaco integrale di sostituzione
37.12.12↔	Pericardiotomia, per via toracoscopica	37.53↔	Sostituzione o riparazione dell'unità toracale del sistema di sostituzione cardiaca
37.24.00↔	Biopsia del pericardio, NAS	37.54↔	Sostituzione o riparazione di altre componenti impiantabili del sistema cardiaco integrale di rimpiazzo
37.24.20↔	Biopsia a cielo aperto del pericardio	37.6a.11↔	Impianto di sistema di assistenza cardiocircolatoria, con pompa, senza funzione di scambio gassoso, extracorporeo, del ventricolo sinistro, chirurgico a cielo aperto per via toracica (toracotomia, minitoracotomia, sternotomia)
37.24.99↔	Biopsia del pericardio, altro	37.6a.12↔	Impianto di sistema di assistenza cardiocircolatoria, con pompa, senza funzione di scambio gassoso, extracorporeo, del ventricolo destro, chirurgico a cielo aperto per via toracica (toracotomia, minitoracotomia, sternotomia)
		37.6a.21↔	Impianto di sistema di assistenza cardiocircolatoria, con pompa, senza funzione di scambio gassoso, extracorporeo, biventricolare, chirurgico a cielo aperto per via toracica (toracotomia, minitoracotomia, sternotomia)
		37.6a.31↔	Impianto di sistema di assistenza cardiocircolatoria, con pompa, senza funzione di scambio gassoso, intracorporeo, del ventricolo sinistro, chirurgico a cielo aperto per via toracica (toracotomia, minitoracotomia, sternotomia)
		37.6a.32↔	Impianto di sistema di assistenza cardiocircolatoria, con pompa, senza funzione di scambio gassoso, intracorporeo, del ventricolo destro, chirurgico a cielo aperto per via toracica (toracotomia, minitoracotomia, sternotomia)



37.6a.33↔	Impianto di sistema di assistenza cardiocircolatoria, con pompa, senza funzione di scambio gassoso, intracorporeo, biventricolare, chirurgico a cielo aperto per via toracica (toracotomia, minitoracotomia, sternotomia)	37.6c.a1↔	Revisione senza sostituzione di sistema di assistenza cardiocircolatoria e respiratoria, senza pompa, con rimozione di CO2, extracorporeo, arterio-venoso, chirurgica a cielo aperto per via extratoracica (es. denudamento di vaso)
37.6a.51↔	Impianto di sistema di assistenza cardiocircolatoria e respiratoria, con pompa, con rimozione di CO2, extracorporeo, veno-venoso, percutaneo	37.75.31↔	Revisione senza sostituzione di elettrodo transvenoso ventricolare
37.6a.61↔	Impianto di sistema di assistenza cardiocircolatoria e respiratoria, con pompa, con ossigenatore (rimozione di CO2 inclusa), extracorporeo, veno-venoso, chirurgico a cielo aperto per via extratoracica (es. denudamento di vaso)	37.75.32↔	Revisione senza sostituzione di elettrodo transvenoso atriale e ventricolare
37.6a.62↔	Impianto di sistema di assistenza cardiocircolatoria e respiratoria, con pompa, con ossigenatore (rimozione di CO2 inclusa), extracorporeo, veno-venoso, percutaneo	37.75.33↔	Revisione senza sostituzione di elettrodo transvenoso atriale
37.6a.71↔	Impianto di sistema di assistenza cardiocircolatoria e respiratoria, con pompa, con ossigenatore (rimozione di CO2 inclusa), extracorporeo, veno-arterioso o veno-venoarterioso, chirurgico a cielo aperto per via toracica (toracotomia, minitoracotomia, sternotomia)	37.75.34↔	Revisione senza sostituzione di elettrodo transvenoso nel ventricolo sinistro attraverso il seno coronarico
37.6a.72↔	Impianto di sistema di assistenza cardiocircolatoria e respiratoria, con pompa, con ossigenatore (rimozione di CO2 inclusa), extracorporeo, veno-arterioso o veno-venoarterioso, chirurgico a cielo aperto per via extratoracica (es. denudamento di vaso)	37.75.41↔	Revisione senza sostituzione di elettrodo epicardico
37.6a.73↔	Impianto di sistema di assistenza cardiocircolatoria e respiratoria, con pompa, con ossigenatore (rimozione di CO2 inclusa), extracorporeo, veno-arterioso o veno-venoarterioso, percutaneo	37.75.99↔	Revisione senza sostituzione di elettrodo nel cuore, altro
37.6a.81↔	Impianto di contropulsatore aortico (IABP), chirurgico a cielo aperto	37.7a.00↔	Impianto di elettrodo nel cuore, NAS
37.6c.11↔	Revisione senza sostituzione di sistema di assistenza cardiocircolatoria, con pompa, senza funzione di scambio gassoso, extracorporeo, del ventricolo sinistro, chirurgica a cielo aperto per via toracica (toracotomia, minitoracotomia, sternotomia)	37.7a.11↔	Impianto di elettrodo transvenoso ventricolare
37.6c.12↔	Revisione senza sostituzione di sistema di assistenza cardiocircolatoria, con pompa, senza funzione di scambio gassoso, extracorporeo, del ventricolo destro, chirurgica a cielo aperto per via toracica (toracotomia, minitoracotomia, sternotomia)	37.7a.12↔	Impianto di elettrodo transvenoso ventricolare con sensing atriale
37.6c.21↔	Revisione senza sostituzione di sistema di assistenza cardiocircolatoria, con pompa, senza funzione di scambio gassoso, extracorporeo, biventricolare, chirurgica a cielo aperto per via toracica (toracotomia, minitoracotomia, sternotomia)	37.7a.13↔	Impianto di elettrodo transvenoso atriale
37.6c.31↔	Revisione senza sostituzione di sistema di assistenza cardiocircolatoria, con pompa, senza funzione di scambio gassoso, intracorporeo, del ventricolo sinistro, chirurgica a cielo aperto per via toracica (toracotomia, minitoracotomia, sternotomia)	37.7a.14↔	Impianto di elettrodo transvenoso nel ventricolo sinistro attraverso il seno coronarico
37.6c.32↔	Revisione senza sostituzione di sistema di assistenza cardiocircolatoria, con pompa, senza funzione di scambio gassoso, intracorporeo, del ventricolo destro, chirurgica a cielo aperto per via toracica (toracotomia, minitoracotomia, sternotomia)	37.7a.21↔	Impianto di elettrodo nell'epicardio, mediante toracotomia e sternotomia, chirurgico a cielo aperto
37.6c.33↔	Revisione senza sostituzione di sistema di assistenza cardiocircolatoria, con pompa, senza funzione di scambio gassoso, intracorporeo, biventricolare, chirurgica a cielo aperto per via toracica (toracotomia, minitoracotomia, sternotomia)	37.7a.22↔	Impianto di elettrodo nell'epicardio tramite accesso sottofioideo, chirurgico a cielo aperto
37.6c.61↔	Revisione senza sostituzione di sistema di assistenza cardiocircolatoria e respiratoria, con pompa, con ossigenatore (rimozione di CO2 inclusa), extracorporeo, veno-venoso, chirurgica a cielo aperto per via extratoracica (es. denudamento di vaso)	37.7a.23↔	Impianto di elettrodo nell'epicardio, per via torascopica
37.6c.71↔	Revisione senza sostituzione di sistema di assistenza cardiocircolatoria e respiratoria, con pompa, con ossigenatore (rimozione di CO2 inclusa), extracorporeo, veno-arterioso o veno-venoarterioso, chirurgica a cielo aperto per via toracica (toracotomia, minitoracotomia, sternotomia)	37.7a.31↔	Impianto di elettrodo di shock transvenoso
37.6c.72↔	Revisione senza sostituzione di sistema di assistenza cardiocircolatoria e respiratoria, con pompa, con ossigenatore (rimozione di CO2 inclusa), extracorporeo, veno-arterioso o veno-venoarterioso, chirurgica a cielo aperto per via extratoracica (es. denudamento di vaso)	37.7a.32↔	Impianto di elettrodo di shock sottocutaneo
		37.7a.33↔	Impianto di elettrodo di shock sottocutaneo per impiego con sistema di defibrillazione sottocutaneo
		37.7a.51↔	Impianto di barosensore
		37.7a.99↔	Impianto di elettrodo nel cuore, altro
		37.8a.00↔	Impianto di pacemaker permanente, NAS
		37.8a.11↔	Impianto di pacemaker a camera singola
		37.8a.21↔	Impianto di pacemaker a camera doppia, senza stimolazione antitachicardica
		37.8a.22↔	Impianto di pacemaker a camera doppia, con stimolazione antitachicardica
		37.8a.31↔	Impianto di pacemaker con risincronizzazione (CRT-P)
		37.8a.41↔	Impianto di pacemaker senza sonda transvenoso
		37.8a.99↔	Impianto di pacemaker permanente, altro
		37.8b.00↔	Rimozione di pacemaker permanente, NAS
		37.8b.11↔	Rimozione di pacemaker a camera singola
		37.8b.21↔	Rimozione di pacemaker a camera doppia, senza stimolazione antitachicardica
		37.8b.22↔	Rimozione di pacemaker a camera doppia, con stimolazione antitachicardica
		37.8b.31↔	Rimozione di pacemaker con risincronizzazione (CRT-P)
		37.8b.41↔	Rimozione di pacemaker senza sonda transvenoso
		37.8b.99↔	Rimozione di pacemaker permanente, altro
		37.8c↔	Impianto di registratore di eventi cardiaci
		37.8d↔	Rimozione di registratore di eventi cardiaci
		37.8e.00↔	Impianto di apparecchio di cardioversione o defibrillatore, NAS
		37.8e.11↔	Impianto di defibrillatore a camera singola
		37.8e.12↔	Impianto di defibrillatore a camera doppia
		37.8e.21↔	Impianto di defibrillatore con risincronizzazione (CRT-D)
		37.8e.22↔	Impianto di defibrillatore a camera singola con sensing atriale
		37.8e.31↔	Impianto di sistema di defibrillazione sottocutaneo
		37.8e.99↔	Impianto di apparecchio di cardioversione o defibrillatore, altro
		37.8f.00↔	Rimozione di apparecchio di cardioversione o defibrillatore, NAS
		37.8f.11↔	Rimozione di defibrillatore a camera singola
		37.8f.12↔	Rimozione di defibrillatore a camera doppia
		37.8f.21↔	Rimozione di defibrillatore con risincronizzazione (CRT-D)
		37.8f.22↔	Rimozione di defibrillatore a camera singola con sensing atriale
		37.8f.31↔	Rimozione di sistema di defibrillazione sottocutaneo
		37.8f.99↔	Rimozione di apparecchio di cardioversione o defibrillatore, altro
		37.91↔	Massaggio cardiaco a torace aperto
		37.99.00↔	Altri interventi sul cuore e sul pericardio, NAS
		37.99.10↔	Trapianto intramiocardico di cellule staminali, NAS
		37.99.11↔	Trapianto intramiocardico di cellule staminali senza arricchimento di frazioni di cellule staminali né moltiplicazione in coltura

37.99.12↔	Trapianto intramiocardico di cellule staminali con arricchimento di frazioni di cellule staminali o moltiplicazione in coltura	38.33.00↔	Resezione di vasi dell'arto superiore, NAS
37.99.19↔	Trapianto intramiocardico di cellule staminali, altro	38.33.10↔	Resezione di arterie dell'arto superiore con anastomosi, NAS
37.99.20↔	Interventi per anomalie congenite del cuore, NAS	38.33.11↔	Resezione di arterie del braccio con anastomosi
37.99.21↔	Correzione di ventricolo destro a doppia uscita, tipo Fallot	38.33.12↔	Resezione dell'arteria ulnare con anastomosi
37.99.22↔	Correzione di altro ventricolo destro a doppia uscita	38.33.13↔	Resezione di altre arterie dell'avambraccio con anastomosi
37.99.23↔	Intervento su cuore funzionalmente/morfologicamente monoventricolare	38.33.14↔	Resezione di arterie della mano con anastomosi
37.99.24↔	Correzione di cuore triatriato	38.33.20↔	Resezione di vene dell'arto superiore con anastomosi, NAS
37.99.25↔	Correzione di sindrome da atresia della valvola polmonare	38.33.21↔	Resezione della vena ascellare con anastomosi
37.99.29↔	Interventi per anomalie congenite del cuore, altro	38.33.22↔	Resezione di altre vene profonde dell'arto superiore con anastomosi
37.99.30↔	Legatura di orecchietta cardiaca	38.33.23↔	Resezione di vene superficiali dell'arto superiore con anastomosi
37.99.80↔	Reintervento su cuore e pericardio	38.33.99↔	Resezione di vasi dell'arto superiore, altro
37.9a.00↔	Impianto di un sistema di stimolazione miocardica, NAS	38.34.00↔	Resezione dell'aorta con anastomosi, NAS
37.9a.11↔	Impianto o sostituzione di sistema di modulazione della contrattilità cardiaca (CCM)	38.34.10↔	Resezione dell'aorta ascendente e dell'arco aortico con anastomosi
37.9a.12↔	Rimozione o revisione di sistema di modulazione della contrattilità cardiaca (CCM)	38.34.20↔	Resezione dell'aorta discendente con anastomosi
37.9a.99↔	Impianto di un sistema di stimolazione miocardica, altro	38.34.30↔	Resezione dell'aorta addominale con anastomosi
38.01↔	Incisione di vasi intracranici	38.34.99↔	Resezione dell'aorta con anastomosi, altro
38.04.10↔	Incisione dell'aorta ascendente e dell'arco aortico	38.35.00↔	Resezione di vasi toracici con anastomosi, NAS
38.04.20↔	Incisione dell'aorta discendente	38.35.10↔	Resezione di arterie toraciche con anastomosi, NAS
38.04.30↔	Incisione dell'aorta addominale	38.35.11↔	Resezione dell'arteria succlavia con anastomosi
38.05.00↔	Incisione di altri vasi toracici, NAS	38.35.12↔	Resezione del tronco brachiocefalico con anastomosi
38.05.10↔	Incisione di altre arterie toraciche	38.35.13↔	Resezione dell'arteria polmonare con anastomosi
38.05.20↔	Incisione di vene toraciche, NAS	38.35.19↔	Resezione di arterie toraciche con anastomosi, altro
38.05.21↔	Incisione di vene toraciche profonde	38.35.20↔	Resezione di vene toraciche con anastomosi, NAS
38.05.29↔	Incisione di vene toraciche, altro	38.35.21↔	Resezione della vena polmonare con anastomosi
38.06.11↔	Incisione del tronco celiaco	38.35.22↔	Resezione della vena succlavia con anastomosi
38.07.11↔	Incisione della vena cava inferiore	38.35.23↔	Resezione della vena cava superiore con anastomosi
38.11↔	Enderarteriectomia dei vasi intracranici	38.35.28↔	Resezione di vene toraciche e altre vene profonde con anastomosi
38.12↔	Enderarteriectomia di altri vasi del capo e del collo	38.35.29↔	Resezione di vene toraciche con anastomosi, altro
38.13↔	Enderarteriectomia di vasi dell'arto superiore	38.35.99↔	Resezione di vasi toracici con anastomosi, altro
38.14.00↔	Enderarteriectomia dell'aorta, NAS	38.36.00↔	Resezione di arterie addominali con anastomosi, NAS
38.14.10↔	Enderarteriectomia dell'aorta ascendente e dell'arco aortico	38.36.10↔	Resezione di arterie viscerali con anastomosi, NAS
38.14.20↔	Enderarteriectomia dell'aorta discendente	38.36.11↔	Resezione del tronco celiaco con anastomosi
38.14.30↔	Enderarteriectomia dell'aorta addominale	38.36.12↔	Resezione dell'arteria gastrica con anastomosi
38.14.99↔	Enderarteriectomia dell'aorta, altro	38.36.13↔	Resezione dell'arteria epatica con anastomosi
38.15.00↔	Enderarteriectomia di altri vasi toracici, NAS	38.36.14↔	Resezione dell'arteria splenica con anastomosi
38.15.10↔	Enderarteriectomia dell'arteria succlavia	38.36.15↔	Resezione dell'arteria renale con anastomosi
38.15.20↔	Enderarteriectomia del tronco brachiocefalico	38.36.16↔	Resezione dell'arteria mesenterica
38.15.30↔	Enderarteriectomia dell'arteria polmonare	38.36.17↔	Resezione dell'arteria iliaca con anastomosi
38.15.40↔	Enderarteriectomia della vena polmonare	38.36.19↔	Resezione di arterie viscerali con anastomosi, altro
38.15.99↔	Enderarteriectomia di altri vasi toracici, altro	38.36.99↔	Resezione di arterie addominali con anastomosi, altro
38.16.00↔	Enderarteriectomia delle arterie addominali, NAS	38.37.00↔	Resezione di vene addominali con anastomosi, NAS
38.16.10↔	Enderarteriectomia delle arterie viscerali, NAS	38.37.10↔	Resezione di vene addominali profonde con anastomosi, NAS
38.16.11↔	Enderarteriectomia del tronco celiaco	38.37.11↔	Resezione della vena cava inferiore con anastomosi
38.16.12↔	Enderarteriectomia dell'arteria gastrica	38.37.12↔	Resezione della vena iliaca con anastomosi
38.16.13↔	Enderarteriectomia dell'arteria epatica	38.37.19↔	Resezione di vene addominali profonde con anastomosi, altro
38.16.14↔	Enderarteriectomia dell'arteria splenica	38.37.99↔	Resezione di vene addominali con anastomosi, altro
38.16.15↔	Enderarteriectomia dell'arteria renale	38.38.00↔	Resezione di arterie dell'arto inferiore con anastomosi, NAS
38.16.16↔	Enderarteriectomia dell'arteria mesenterica	38.38.10↔	Resezione dell'arteria femorale (comune) (superficiale) con anastomosi
38.16.17↔	Enderarteriectomia dell'arteria lombare	38.38.11↔	Resezione dell'arteria femorale profonda con anastomosi
38.16.18↔	Enderarteriectomia dell'arteria iliaca	38.38.12↔	Resezione dell'arteria poplitea con anastomosi
38.16.19↔	Enderarteriectomia delle arterie viscerali, altro	38.38.99↔	Resezione di arterie dell'arto inferiore con anastomosi, altro
38.16.99↔	Enderarteriectomia delle arterie addominali, altro	38.39.00↔	Resezione di vene dell'arto inferiore con anastomosi, NAS
38.18.00↔	Enderarteriectomia delle arterie dell'arto inferiore, NAS	38.39.10↔	Resezione di vene dell'arto inferiore con anastomosi, vene profonde
38.18.10↔	Enderarteriectomia dell'arteria femorale (comune) (superficiale)	38.39.99↔	Resezione di vene dell'arto inferiore con anastomosi, altro
38.18.11↔	Enderarteriectomia dell'arteria femorale profonda	38.41↔	Resezione di vasi intracranici con sostituzione
38.18.12↔	Enderarteriectomia dell'arteria poplitea	38.42↔	Resezione di altri vasi del capo e collo con sostituzione
38.18.99↔	Enderarteriectomia delle arterie dell'arto inferiore, altro	38.43.00↔	Resezione di vasi dell'arto superiore con sostituzione, NAS
38.31↔	Resezione di vasi intracranici con anastomosi	38.43.10↔	Resezione di arterie dell'arto superiore con sostituzione, NAS
38.32.00↔	Resezione di altri vasi del capo e del collo con anastomosi, NAS	38.43.11↔	Resezione dell'arteria ascellare con sostituzione
38.32.10↔	Resezione di arterie extracraniche del capo e del collo con anastomosi	38.43.20↔	Resezione di vene dell'arto superiore con sostituzione, NAS
38.32.20↔	Resezione di arterie extracraniche del capo e del collo con anastomosi, NAS	38.43.21↔	Resezione della vena ascellare con sostituzione
38.32.21↔	Resezione della vena giugulare con anastomosi	38.43.28↔	Resezione di altre vene profonde dell'arto superiore con sostituzione
38.32.22↔	Resezione di vene extracraniche superficiali del capo e del collo con anastomosi	38.43.29↔	Resezione di vene dell'arto superiore con sostituzione, altro
38.32.99↔	Resezione di altri vasi del capo e del collo con anastomosi, altro	38.43.99↔	Resezione di vasi dell'arto superiore con sostituzione, altro



38.44.00↔	Resezione dell'aorta addominale con sostituzione, NAS	38.85.21↔	Altra occlusione chirurgica della vena cava superiore
38.44.10↔	Resezione dell'aorta addominale con sostituzione, surrenale	38.85.22↔	Altra occlusione chirurgica della vena polmonare
38.44.11↔	Resezione dell'aorta addominale con sostituzione, infra-renale	38.85.23↔	Altra occlusione chirurgica della vena succlavia
38.44.12↔	Resezione dell'aorta addominale con sostituzione, iuxta-renale	38.86.00↔	Altra occlusione chirurgica di arterie addominali, NAS
38.44.99↔	Resezione dell'aorta addominale con sostituzione, altro	38.86.10↔	Altra occlusione chirurgica di arterie viscerali, NAS
38.45.00↔	Resezione di vasi toracici con sostituzione, NAS	38.86.11↔	Altra occlusione chirurgica del tronco celiaco
38.45.10↔	Resezione dell'aorta toracica con sostituzione, NAS	38.86.12↔	Altra occlusione chirurgica dell'arteria gastrica
38.45.11↔	Resezione dell'aorta ascendente o dell'arco aortico con sostituzione	38.86.13↔	Altra occlusione chirurgica dell'arteria epatica
38.45.12↔	Resezione dell'aorta toracica con sostituzione	38.86.14↔	Altra occlusione chirurgica dell'arteria splenica
38.45.13↔	Resezione dell'aorta toracoaddominale con sostituzione	38.86.15↔	Altra occlusione chirurgica dell'arteria renale
38.45.14↔	Resezione dell'aorta toracica con sostituzione con protesi ibrida	38.86.16↔	Altra occlusione chirurgica dell'arteria mesenterica
38.45.19↔	Resezione dell'aorta toracica con sostituzione, altro	38.86.17↔	Altra occlusione chirurgica dell'arteria iliaca
38.45.20↔	Resezione di altre arterie toraciche con sostituzione, NAS	38.86.19↔	Altra occlusione chirurgica di arterie viscerali, altro
38.45.21↔	Resezione dell'arteria polmonare con sostituzione	38.86.99↔	Altra occlusione chirurgica di arterie addominali, altro
38.45.22↔	Resezione del tronco brachiocefalico con sostituzione	38.87.00↔	Altra occlusione chirurgica di vene addominali, NAS
38.45.29↔	Resezione di altre arterie toraciche con sostituzione	38.87.10↔	Altra occlusione chirurgica di vene addominali profonde, NAS
38.45.30↔	Resezione di vene toraciche con sostituzione, NAS	38.87.11↔	Altra occlusione chirurgica della vena cava inferiore
38.45.31↔	Resezione della vena cava superiore con sostituzione	38.87.12↔	Altra occlusione chirurgica della vena iliaca comune e iliaca interna
38.45.38↔	Resezione di altre vene toraciche profonde con sostituzione	38.87.19↔	Altra occlusione chirurgica di vene addominali profonde, altro
38.45.39↔	Resezione di vene toraciche con sostituzione, altro	38.87.99↔	Altra occlusione chirurgica di vene addominali, altro
38.45.99↔	Resezione di vasi toracici con sostituzione, altro	39.0x.00↔	Shunt arterioso sistemico-polmonare, NAS
38.46↔	Resezione di arterie addominali con sostituzione	39.0x.10↔	Anastomosi succlavia-polmonare (Blalock-Taussig)
38.47.00↔	Resezione di vene addominali con sostituzione, NAS	39.0x.11↔	Anastomosi aorta-polmonare destra (Waterston-Cooley)
38.47.10↔	Resezione di vene addominali profonde con sostituzione, NAS	39.0x.12↔	Anastomosi aorta discendente-polmonare sinistra (Potts-Smith)
38.47.11↔	Resezione della vena cava inferiore con sostituzione	39.0x.13↔	Anastomosi polmonare sinistra-polmonare destra
38.47.12↔	Resezione della vena iliaca con sostituzione	39.0x.20↔	Shunt protesico polmonare-aorta, centrale
38.47.19↔	Resezione di vene addominali profonde con sostituzione, altro	39.0x.21↔	Shunt protesico polmonare-aorta, periferico
38.47.99↔	Resezione di vene addominali con sostituzione, altro	39.0x.23↔	Banding dell'arteria polmonare
38.48.00↔	Resezione di arterie dell'arto inferiore con sostituzione, NAS	39.0x.24↔	Shunt arterioso sistemico-polmonare, intervento di Damus-Kay-Stansel
38.48.10↔	Resezione dell'arteria femorale (comune) (superficiale) con sostituzione	39.0x.99↔	Shunt arterioso sistemico-polmonare, altro
38.48.11↔	Resezione dell'arteria femorale profonda con sostituzione	39.10↔	Shunt venoso intraaddominale, NAS
38.48.12↔	Resezione dell'arteria poplitea con sostituzione	39.11.00↔	Confezione e revisione di shunt portosistemico, TIPS, NAS
38.48.13↔	Resezione di arterie della gamba con sostituzione	39.11.11↔	Confezione di shunt portosistemico, impiego di angioplastica percutanea (con palloncino)
38.48.99↔	Resezione di arterie dell'arto inferiore con sostituzione, altro	39.11.12↔	Confezione di shunt portosistemico, trombolisi e trombectomia percutanea
38.49.00↔	Resezione di vene dell'arto inferiore con sostituzione, NAS	39.11.13↔	Confezione di shunt portosistemico, impiego di stent
38.49.10↔	Resezione di vene profonde dell'arto inferiore con sostituzione	39.11.21↔	Revisione di shunt portosistemico, occlusione percutanea
38.49.99↔	Resezione di vene dell'arto inferiore con sostituzione, altro	39.11.22↔	Revisione di shunt portosistemico, posa di stent
38.66.00↔	Altra asportazione di arterie addominali, NAS	39.11.23↔	Revisione di shunt portosistemico, impiego di trombolisi e trombectomia percutanea
38.66.10↔	Altra asportazione di arterie viscerali, NAS	39.11.24↔	Revisione di shunt portosistemico, riduzione percutanea di shunt portosistemico esistente
38.66.11↔	Altra asportazione del tronco celiaco	39.11.99↔	Confezione e revisione di shunt portosistemico, TIPS, altro
38.66.12↔	Altra asportazione dell'arteria gastrica	39.19↔	Shunt venoso intraaddominale, altro
38.66.13↔	Altra asportazione dell'arteria epatica	39.21.00↔	Anastomosi vena cava-arteria polmonare, NAS
38.66.14↔	Altra asportazione dell'arteria splenica	39.21.10↔	Intervento di Glenn su cuore funzionalmente/morfologicamente monoventricolare
38.66.15↔	Altra asportazione dell'arteria renale	39.21.99↔	Anastomosi vena cava-arteria polmonare, altro
38.66.16↔	Altra asportazione dell'arteria mesenterica	39.22.00↔	Bypass aorto-succlavio-carotideo, NAS
38.66.17↔	Altra asportazione dell'arteria lombare	39.22.10↔	Bypass carotideo, NAS
38.66.18↔	Altra asportazione dell'arteria iliaca	39.22.11↔	Bypass: carotide-carotide
38.66.19↔	Altra asportazione di arterie viscerali, altro	39.22.12↔	Bypass: carotide-vertebrale
38.66.99↔	Altra asportazione di arterie addominali, altro	39.22.13↔	Bypass: carotide-succlavia
38.68.00↔	Altra asportazione di arterie dell'arto inferiore, NAS	39.22.14↔	Bypass: carotide-aorta
38.68.10↔	Altra asportazione di arterie della coscia	39.22.19↔	Bypass carotideo, altro
38.68.20↔	Altra asportazione di arterie della gamba e del piede	39.22.20↔	Bypass dell'arteria succlavia, NAS
38.68.99↔	Altra asportazione di arterie dell'arto inferiore, altro	39.22.21↔	Bypass: succlavia all'aorta
38.7x.10↔	Interruzione della vena cava, chirurgica a cielo aperto, NAS	39.22.29↔	Bypass dell'arteria succlavia, altro
38.7x.11↔	Inserzione di filtro antiemboli nella vena cava, chirurgica a cielo aperto	39.22.99↔	Bypass aorto-succlavio-carotideo, altro
38.7x.12↔	Rimozione di filtro antiemboli dalla vena cava, chirurgica a cielo aperto	39.23↔	Altro shunt o bypass vascolare intratoracico
38.7x.13↔	Legatura o plicatura della vena cava, chirurgica a cielo aperto	39.24↔	Bypass aorto-renale
38.7x.19↔	Interruzione della vena cava, chirurgica a cielo aperto, altro	39.25.00↔	Bypass aorto-iliaco-femorale, NAS
38.84.00↔	Altra occlusione chirurgica dell'aorta, NAS	39.25.10↔	Bypass aorto-iliaco-femorale, aortico, NAS
38.84.10↔	Altra occlusione chirurgica dell'aorta toracica	39.25.11↔	Bypass aorto-iliaco
38.84.20↔	Altra occlusione chirurgica dell'aorta addominale	39.25.12↔	Bypass aorto-femorale
38.84.31↔	Legatura del dotto arterioso pervio	39.25.13↔	Bypass aorto-popliteo
38.84.99↔	Altra occlusione chirurgica dell'aorta, altro	39.25.14↔	Bypass aorto-crurale
38.85.11↔	Altra occlusione chirurgica dell'arteria succlavia	39.25.19↔	Bypass aorto-iliaco-femorale, aortico, altro
38.85.12↔	Altra occlusione chirurgica dell'arteria polmonare		
38.85.13↔	Altra occlusione chirurgica del tronco brachiocefalico		

39.25.20↔	Bypass ilio-femorale, NAS	39.32.31↔	Sutura della vena cava superiore
39.25.21↔	Bypass ilio-iliaco	39.32.32↔	Sutura della vena brachiocefalica
39.25.22↔	Bypass ilio-femorale	39.32.39↔	Sutura di vena toracica, altro
39.25.23↔	Bypass ilio-popliteo	39.32.40↔	Sutura di vena addominale, NAS
39.25.24↔	Bypass ilio-crutale	39.32.41↔	Sutura della vena cava inferiore
39.25.29↔	Bypass ilio-femorale, NAS	39.32.42↔	Sutura della vena iliaca comune e iliaca esterna
39.25.30↔	Bypass otturatorio (extraanatomico)	39.49.10↔	Revisione di anastomosi vascolare
39.25.99↔	Bypass aorto-iliaco-femorale, altro	39.49.30↔	Sostituzione di condotto cardiaco
39.26.00↔	Altri shunt o bypass vascolari intraaddominali, NAS	39.51.00↔	Clipping di aneurismi, NAS
39.26.10↔	Altri shunt o bypass vascolari intraaddominali, arterie viscerali	39.51.11↔	Clipping di aneurismi intracranici
39.26.11↔	Altri shunt o bypass vascolari intraaddominali, aorta	39.51.99↔	Clipping di aneurismi, altro
39.26.12↔	Altri shunt o bypass vascolari intraaddominali, arteria renale	39.52.10↔	Altra riparazione di aneurismi di vasi del capo e del collo, NAS
39.26.19↔	Altri shunt o bypass vascolari intraaddominali, altre arterie viscerali	39.52.11↔	Altra riparazione di aneurismi di vasi intracranici
39.26.99↔	Altri shunt o bypass vascolari intraaddominali, altro	39.52.19↔	Altra riparazione di aneurismi di vasi del capo e del collo, altro
39.28↔	Bypass vascolare extracranico-intracranico (EC-IC)	39.52.20↔	Altra riparazione di aneurismi dell'aorta, NAS
39.29.00↔	Altri shunt o bypass vascolari (periferici), NAS	39.52.21↔	Altra riparazione chirurgica a cielo aperto di aneurismi dell'aorta ascendente, dell'arco aortico e dell'aorta toracica
39.29.10↔	Shunt o bypass vascolari di arterie dell'arto inferiore, NAS	39.52.22↔	Altra riparazione chirurgica a cielo aperto di aneurismi dell'aorta addominale
39.29.11↔	Shunt o bypass vascolari femoro-femorale	39.52.29↔	Altra riparazione di aneurismi dell'aorta, altro
39.29.12↔	Shunt o bypass vascolari femoro-popliteo	39.53↔	Riparazione di fistola arteriovenosa
39.29.13↔	Shunt o bypass vascolari femoro-crutale	39.54.10↔	Intervento di dissezione dell'aorta (re-entry), aorta toracica
39.29.14↔	Shunt o bypass vascolari femoro-pedidio	39.54.20↔	Intervento di dissezione dell'aorta (re-entry), aorta addominale
39.29.15↔	Shunt o bypass vascolari popliteo-crutale e popliteo-pedidio	39.55↔	Reimpianto di vaso renale aberrante
39.29.16↔	Shunt o bypass vascolari di arterie della gamba e del piede	39.56.00↔	Riparazione di vaso sanguigno con patch tissutale, NAS
39.29.19↔	Shunt o bypass vascolari di arterie dell'arto inferiore, altro	39.56.10↔	Riparazione di vaso sanguigno del capo e del collo con patch tissutale, NAS
39.29.20↔	Shunt o bypass vascolari di arterie dell'arto superiore	39.56.11↔	Riparazione di vasi intracranici con patch tissutale
39.29.30↔	Altri shunt o bypass vascolari (periferici), extraanatomici, NAS	39.56.12↔	Riparazione della vena giugulare con patch tissutale
39.29.31↔	Shunt o bypass vascolare succlavia-femorale	39.56.19↔	Riparazione di vaso sanguigno del capo e del collo con patch tissutale, altro
39.29.32↔	Shunt o bypass vascolare axillo-femorale	39.56.20↔	Riparazione di vasi dell'arto superiore con patch tissutale, NAS
39.29.33↔	Bypass crossover femoro-femorale	39.56.21↔	Riparazione di arterie dell'arto superiore con patch tissutale
39.29.39↔	Altri shunt o bypass vascolari (periferici), extraanatomici, altro	39.56.22↔	Riparazione della vena succlavia, vena ascellare e vena brachiocefalica con patch tissutale
39.29.40↔	Shunt o bypass vascolari di vene	39.56.23↔	Riparazione di altre vene profonde dell'arto superiore con patch tissutale
39.29.80↔	Shunt temporaneo intraoperatorio, NAS	39.56.29↔	Riparazione di vasi dell'arto superiore con patch tissutale, altro
39.29.81↔	Shunt temporaneo intraoperatorio, arterio-arterioso	39.56.30↔	Riparazione di vasi toracici con patch tissutale, NAS
39.29.82↔	Shunt temporaneo intraoperatorio, arterio-venoso	39.56.31↔	Riparazione dell'aorta toracica con patch tissutale
39.29.89↔	Shunt temporaneo intraoperatorio, altro	39.56.32↔	Riparazione della vena polmonare con patch tissutale
39.29.99↔	Altri shunt o bypass vascolari (periferici), altro	39.56.33↔	Riparazione della vena cava superiore con patch tissutale
39.2a↔	Bypass vascolare intracranico-intracranico	39.56.39↔	Riparazione di vasi toracici con patch tissutale, altro
39.31.10↔	Sutura di arteria del capo e del collo, NAS	39.56.40↔	Riparazione di arterie addominali con patch tissutale, NAS
39.31.11↔	Sutura di arteria intracranica	39.56.41↔	Riparazione dell'aorta addominale con patch tissutale
39.31.19↔	Sutura di arteria del capo e del collo, altro	39.56.42↔	Riparazione del tronco celiaco con patch tissutale
39.31.20↔	Sutura di arteria del braccio, NAS	39.56.43↔	Riparazione dell'arteria gastrica con patch tissutale
39.31.21↔	Sutura dell'arteria ascellare	39.56.44↔	Riparazione dell'arteria epatica con patch tissutale
39.31.22↔	Sutura dell'arteria brachiale	39.56.45↔	Riparazione dell'arteria splenica con patch tissutale
39.31.29↔	Sutura di arteria del braccio, altro	39.56.46↔	Riparazione dell'arteria renale con patch tissutale
39.31.30↔	Sutura di arteria dell'avambraccio	39.56.47↔	Riparazione dell'arteria mesenterica con patch tissutale
39.31.40↔	Sutura di arteria della mano	39.56.48↔	Riparazione dell'arteria iliaca con patch tissutale
39.31.50↔	Sutura di arteria dell'arto inferiore	39.56.49↔	Riparazione di arterie addominali con patch tissutale, altro
39.31.60↔	Sutura dell'aorta, NAS	39.56.50↔	Riparazione di vene addominali con patch tissutale, NAS
39.31.61↔	Sutura dell'aorta toracica	39.56.51↔	Riparazione della vena cava inferiore con patch tissutale
39.31.62↔	Sutura dell'aorta addominale	39.56.52↔	Riparazione della vena iliaca con patch tissutale
39.31.69↔	Sutura dell'aorta, altro	39.56.59↔	Riparazione di vene addominali con patch tissutale, altro
39.31.70↔	Sutura di altre arterie toraciche, NAS	39.56.60↔	Riparazione di vasi dell'arto inferiore con patch tissutale, NAS
39.31.71↔	Sutura dell'arteria polmonare	39.56.61↔	Riparazione di arterie dell'arto inferiore con patch tissutale
39.31.72↔	Sutura del tronco brachiocefalico	39.56.62↔	Riparazione della vena femorale e vena poplitea con patch tissutale
39.31.73↔	Sutura dell'arteria succlavia	39.56.63↔	Riparazione di altre vene profonde dell'arto inferiore con patch tissutale
39.31.79↔	Sutura di arterie toraciche, altro	39.56.64↔	Riparazione di vene superficiali della coscia con patch tissutale
39.31.80↔	Sutura di arterie addominali, NAS	39.56.69↔	Riparazione di vasi dell'arto inferiore con patch tissutale, altro
39.31.81↔	Sutura del tronco celiaco	39.56.99↔	Riparazione di vaso sanguigno con patch tissutale, altro
39.31.82↔	Sutura dell'arteria gastrica	39.57.00↔	Riparazione di vaso sanguigno con patch sintetico, NAS
39.31.83↔	Sutura dell'arteria epatica	39.57.10↔	Riparazione di vaso sanguigno del capo e del collo con patch sintetico, NAS
39.31.84↔	Sutura dell'arteria splenica	39.57.11↔	Riparazione di vasi intracranici con patch sintetico
39.31.85↔	Sutura dell'arteria renale		
39.31.86↔	Sutura dell'arteria mesenterica		
39.31.87↔	Sutura dell'arteria lombare		
39.31.88↔	Sutura dell'arteria iliaca		
39.31.89↔	Sutura di arterie addominali, altro		
39.32.11↔	Sutura di vena intracranica		
39.32.19↔	Sutura di vena del capo e del collo, altro		
39.32.30↔	Sutura di vena toracica, NAS		

39.57.12↔	Riparazione di arterie extracraniche del capo e del collo con patch sintetico	39.59.72↔	Altra riparazione della vena iliaca
39.57.13↔	Riparazione della vena giugulare con patch sintetico	39.59.79↔	Altra riparazione di vene addominali, altro
39.57.19↔	Riparazione di vaso sanguigno del capo e del collo con patch sintetico, altro	39.59.80↔	Altra riparazione di vasi dell'arto inferiore, NAS
39.57.20↔	Riparazione di vasi dell'arto superiore con patch sintetico, NAS	39.59.81↔	Altra riparazione di arterie dell'arto inferiore
39.57.21↔	Riparazione di arterie dell'arto superiore con patch sintetico	39.59.82↔	Altra riparazione della vena femorale
39.57.22↔	Riparazione della vena succlavia, vena ascellare e vena brachiocefalica con patch sintetico	39.59.83↔	Altra riparazione della vena poplitea
39.57.23↔	Riparazione di altre vene profonde dell'arto superiore con patch sintetico	39.59.88↔	Altra riparazione di altre vene profonde dell'arto inferiore
39.57.29↔	Riparazione di vasi dell'arto superiore con patch sintetico, altro	39.59.90↔	Altra riparazione di vasi, valvuloplastica venosa
39.57.30↔	Riparazione di vaso toracico con patch sintetico, NAS	39.61.00↔	Circolazione extracorporea (ECC), NAS
39.57.31↔	Riparazione dell'aorta toracica con patch sintetico	39.61.10↔	Circolazione extracorporea (CEC) convenzionale in normotermia (più di 35°C)
39.57.32↔	Riparazione della vena polmonare con patch sintetico	39.61.11↔	Circolazione extracorporea (CEC) convenzionale in ipotermia leggera (da 32 a 35°C)
39.57.33↔	Riparazione della vena cava superiore con patch sintetico	39.61.12↔	Circolazione extracorporea (CEC) convenzionale in ipotermia moderata (da 26 a meno di 32°C)
39.57.39↔	Riparazione di vaso toracico con patch sintetico, altro	39.61.13↔	Circolazione extracorporea (CEC) convenzionale in ipotermia marcata (da 20 a meno di 26°C)
39.57.40↔	Riparazione di arterie addominali con patch sintetico, NAS	39.61.14↔	Circolazione extracorporea (CEC) convenzionale in ipotermia profonda (meno di 20°C)
39.57.41↔	Riparazione dell'aorta addominale con patch sintetico	39.61.15↔	Circolazione extracorporea (CEC) convenzionale in ipotermia, temperatura sconosciuta
39.57.42↔	Riparazione del tronco celiaco con patch sintetico	39.61.21↔	Circolazione extracorporea minimizzata (Mini-CEC) in normotermia (più di 35°C)
39.57.43↔	Riparazione dell'arteria gastrica con patch sintetico	39.61.22↔	Circolazione extracorporea minimizzata (Mini-CEC) in ipotermia leggera (da 32 a 35°C)
39.57.44↔	Riparazione dell'arteria epatica con patch sintetico	39.61.23↔	Circolazione extracorporea minimizzata (Mini-CEC) in ipotermia moderata (da 26 a meno di 32°C)
39.57.45↔	Riparazione dell'arteria splenica con patch sintetico	39.61.24↔	Circolazione extracorporea minimizzata (Mini-CEC) in ipotermia marcata (da 20 a meno di 26°C)
39.57.46↔	Riparazione dell'arteria renale con patch sintetico	39.61.25↔	Circolazione extracorporea minimizzata (Mini-CEC) in ipotermia profonda (meno di 20°C)
39.57.47↔	Riparazione dell'arteria mesenterica con patch sintetico	39.61.26↔	Circolazione extracorporea minimizzata (Mini-CEC) in ipotermia, temperatura sconosciuta
39.57.48↔	Riparazione dell'arteria iliaca con patch sintetico	39.61.99↔	Circolazione extracorporea (ECC), altro
39.57.49↔	Riparazione di arterie addominali con patch sintetico, altro	39.66↔	Bypass cardiopolmonare percutaneo
39.57.50↔	Riparazione di vene addominali con patch sintetico, NAS	39.71.00↔	Impianto endovascolare di protesi nell'aorta addominale, NAS
39.57.51↔	Riparazione della vena cava inferiore con patch sintetico	39.71.10↔	Impianto endovascolare di protesi nell'aorta addominale, aorto-iliaca, senza fenestrazione o diramazione
39.57.52↔	Riparazione della vena iliaca con patch sintetico	39.71.11↔	Impianto endovascolare di protesi nell'aorta addominale, aorto-iliaca, con fenestrazione o diramazione
39.57.59↔	Riparazione di vene addominali con patch sintetico, altro	39.71.12↔	Impianto endovascolare di protesi nell'aorta addominale, protesi della biforcazione, aorto-bi-iliaca, senza fenestrazione o diramazione
39.57.60↔	Riparazione di vasi dell'arto inferiore con patch sintetico, NAS	39.71.13↔	Impianto endovascolare di protesi nell'aorta addominale, protesi della biforcazione, aorto-bi-iliaca, con fenestrazione o diramazione
39.57.61↔	Riparazione di arterie dell'arto inferiore con patch sintetico	39.71.14↔	Impianto endovascolare di lembi nell'aorta addominale, protesi tubolare, aortica, senza fenestrazione o diramazione
39.57.62↔	Riparazione della vena femorale e vena poplitea con patch sintetico	39.71.15↔	Impianto endovascolare di lembi nell'aorta addominale, protesi tubolare, aortica, con fenestrazione o diramazione
39.57.63↔	Riparazione di altre vene profonde dell'arto inferiore con patch sintetico	39.71.99↔	Impianto endovascolare di protesi nell'aorta addominale, altro
39.57.64↔	Riparazione di vene superficiali della coscia con patch sintetico	39.72.00↔	Riparazione o occlusione endovascolare dei vasi della testa e del collo, NAS
39.57.69↔	Riparazione di vasi dell'arto inferiore con patch sintetico, altro	39.72.10↔	Embolizzazione selettiva di vasi intracranici, NAS
39.57.99↔	Riparazione di vaso sanguigno con patch sintetico, altro	39.72.11↔	Embolizzazione selettiva di vasi intracranici con particelle o spirali metalliche
39.59.31↔	Altra riparazione di vasi intracranici	39.72.12↔	Embolizzazione selettiva di vasi intracranici con liquidi embolizzanti, palloncini o ombrellini
39.59.32↔	Altra riparazione del tratto extracranico dell'arteria vertebrale	39.72.13↔	Embolizzazione selettiva di vasi intracranici mediante deviatori di flusso
39.59.33↔	Altra riparazione di arterie extracraniche del capo e del collo, altro	39.72.14↔	Embolizzazione selettiva di vasi intracranici con sostanza adesiva
39.59.34↔	Altra riparazione della vena giugulare	39.72.19↔	Embolizzazione selettiva di vasi intracranici, altro
39.59.39↔	Altra riparazione di vasi del capo e del collo, altro	39.72.20↔	Embolizzazione selettiva di vasi extracranici del capo e del collo, NAS
39.59.40↔	Altra riparazione di vasi dell'arto superiore, NAS	39.72.21↔	Embolizzazione selettiva di vasi extracranici del capo e del collo con particelle o spirali metalliche
39.59.41↔	Altra riparazione di arterie dell'arto superiore, NAS	39.72.22↔	Embolizzazione selettiva di vasi extracranici del capo e del collo con liquidi embolizzanti, palloncini o ombrellini
39.59.42↔	Altra riparazione della vena succlavia, vena ascellare e vena brachiocefalica	39.72.24↔	Embolizzazione selettiva di vasi extracranici della testa e del collo con sostanza adesiva
39.59.48↔	Altra riparazione di altre vene profonde dell'arto superiore		
39.59.49↔	Altra riparazione di vasi dell'arto superiore, altro		
39.59.50↔	Altra riparazione di vasi toracici, NAS		
39.59.51↔	Altra riparazione dell'aorta toracica		
39.59.52↔	Altra riparazione dell'arteria polmonare		
39.59.53↔	Altra riparazione di arterie toraciche, altro		
39.59.54↔	Altra riparazione della vena polmonare		
39.59.55↔	Altra riparazione della vena cava superiore		
39.59.59↔	Altra riparazione di vasi toracici, altro		
39.59.60↔	Altra riparazione di arterie addominali, NAS		
39.59.61↔	Altra riparazione dell'aorta addominale		
39.59.62↔	Altra riparazione del tronco celiaco		
39.59.63↔	Altra riparazione dell'arteria gastrica		
39.59.64↔	Altra riparazione dell'arteria epatica		
39.59.65↔	Altra riparazione dell'arteria splenica		
39.59.66↔	Altra riparazione dell'arteria renale		
39.59.67↔	Altra riparazione dell'arteria mesenterica		
39.59.68↔	Altra riparazione dell'arteria iliaca		
39.59.69↔	Altra riparazione di arterie addominali, altro		
39.59.70↔	Altra riparazione di vene addominali, NAS		
39.59.71↔	Altra riparazione della vena cava inferiore		

39.72.29↔	Embolizzazione selettiva di vasi extracranici del capo e del collo, altro	39.79.44↔	Embolizzazione selettiva con palloncini staccabili di vasi toracici
39.72.30↔	Embolizzazione percutanea-transluminale di malformazioni vascolari mediante microcatetere, NAS	39.79.45↔	Embolizzazione selettiva con palloncini staccabili di vasi viscerali
39.72.31↔	Embolizzazione percutanea-transluminale di malformazioni vascolari mediante microcatetere, impiego di un microcatetere	39.79.46↔	Embolizzazione selettiva con palloncini staccabili di vasi addominali
39.72.32↔	Embolizzazione percutanea-transluminale di malformazioni vascolari mediante microcateteri, impiego di due microcateteri	39.79.47↔	Embolizzazione selettiva con palloncini staccabili di vasi spinali
39.72.33↔	Embolizzazione percutanea-transluminale di malformazioni vascolari mediante microcateteri, impiego di tre microcateteri	39.79.48↔	Embolizzazione selettiva con palloncini staccabili di vasi dell'arto inferiore
39.72.34↔	Embolizzazione percutanea-transluminale di malformazioni vascolari mediante microcateteri, impiego di quattro microcateteri	39.79.49↔	Embolizzazione selettiva con palloncini staccabili di altri vasi, altro
39.72.35↔	Embolizzazione percutanea-transluminale di malformazioni vascolari mediante microcateteri, impiego di cinque microcateteri	39.79.50↔	Embolizzazione selettiva con filtri di altri vasi, NAS
39.72.36↔	Embolizzazione percutanea-transluminale di malformazioni vascolari mediante microcateteri, impiego di sei e più microcateteri	39.79.51↔	Embolizzazione selettiva con filtri di vasi dell'arto superiore
39.72.99↔	Riparazione o occlusione endovascolare dei vasi della testa e del collo, altro	39.79.52↔	Embolizzazione selettiva con filtri dell'aorta
39.73.00↔	Impianto endovascolare di protesi nell'aorta toracica, NAS	39.79.54↔	Embolizzazione selettiva con filtri di vasi toracici
39.73.10↔	Impianto endovascolare di protesi nell'aorta toracica, senza fenestrazione o diramazione	39.79.55↔	Embolizzazione selettiva con filtri di vasi viscerali
39.73.11↔	Impianto endovascolare di protesi nell'aorta toracica, con fenestrazione o diramazione	39.79.56↔	Embolizzazione selettiva con filtri di vasi addominali
39.73.20↔	Impianto endovascolare di protesi nell'aorta toracoaddominale, NAS	39.79.57↔	Embolizzazione selettiva con filtri di vasi dell'arto inferiore
39.73.99↔	Impianto endovascolare di protesi nell'aorta toracica, altro	39.79.58↔	Embolizzazione selettiva con filtri di vasi spinali
39.76.62↔	Trombectomia percutanea di vaso(i) extracranico(i) con stent	39.79.59↔	Embolizzazione selettiva con filtri di altri vasi, altro
39.77.00↔	Intervento percutaneo transluminale endovascolare su vaso(i) intracranico(i), NAS	39.79.61↔	Embolizzazione selettiva con particelle di vasi dell'arto superiore
39.77.09↔	Intervento endovascolare percutaneo transluminale su vaso(i) intracranico(i), altro	39.79.62↔	Embolizzazione selettiva con particelle dell'aorta
39.77.10↔	Angioplastica percutanea di vaso(i) intracranico(i) con palloncino	39.79.64↔	Embolizzazione selettiva con particelle di vasi toracici
39.77.20↔	Angioplastica percutanea di vaso(i) intracranico(i) con lama	39.79.65↔	Embolizzazione selettiva con particelle di vasi viscerali
39.77.30↔	Angioplastica percutanea di vaso(i) intracranico(i) con laser	39.79.66↔	Embolizzazione selettiva con particelle di vasi addominali
39.77.40↔	Aterectomia percutanea di vaso(i) intracranico(i)	39.79.67↔	Embolizzazione selettiva con particelle di vasi dell'arto inferiore
39.77.50↔	Trombolisi percutanea selettiva di vaso(i) intracranico(i)	39.79.68↔	Embolizzazione selettiva con particelle di vasi spinali
39.77.60↔	Trombectomia percutanea di vaso(i) intracranico(i), NAS	39.79.70↔	Occlusione mediante cateterismo con laser di arterie, altri vasi, NAS
39.77.61↔	Trombectomia percutanea rotazionale di vaso(i) intracranico(i)	39.79.71↔	Occlusione mediante cateterismo con laser, di arterie dell'arto superiore
39.77.62↔	Trombectomia percutanea di vaso(i) intracranico(i) con stent	39.79.72↔	Occlusione mediante cateterismo con laser, dell'aorta
39.77.69↔	Trombectomia percutanea di vaso(i) intracranico(i), altro	39.79.74↔	Occlusione mediante cateterismo con laser, di vasi toracici
39.77.70↔	Rimozione percutanea di corpo estraneo endovascolare da vaso (i) intracranico(i)	39.79.75↔	Occlusione mediante cateterismo con laser, di vasi dell'arto inferiore
39.77.80↔	Spasmolisi percutanea transluminale endoarteriosa per vasospasmi cerebrali	39.79.76↔	Occlusione mediante cateterismo con laser, di vasi viscerali
39.79.11↔	Impianto endovascolare di protesi in vasi viscerali	39.79.77↔	Occlusione mediante cateterismo con laser, di vasi addominali
39.79.12↔	Impianto endovascolare di protesi in vasi pelvici	39.79.79↔	Occlusione mediante cateterismo con laser di arterie, altri vasi, altro
39.79.13↔	Impianto endovascolare di protesi in vasi addominali	39.79.80↔	Occlusione mediante cateterismo con radiofrequenza di arterie, altri vasi, NAS
39.79.19↔	Impianto endovascolare di protesi in altri vasi, altro	39.79.81↔	Occlusione mediante cateterismo con radiofrequenza, di arterie dell'arto superiore
39.79.21↔	Embolizzazione o occlusione mediante spirali dell'arto superiore	39.79.82↔	Occlusione mediante cateterismo con radiofrequenza dell'aorta
39.79.22↔	Embolizzazione o occlusione mediante spirali dell'aorta	39.79.84↔	Occlusione mediante cateterismo con radiofrequenza di vasi toracici
39.79.24↔	Embolizzazione o occlusione mediante spirali di vasi toracici	39.79.85↔	Occlusione mediante cateterismo con radiofrequenza di vasi dell'arto inferiore
39.79.25↔	Embolizzazione o occlusione mediante spirali di vasi viscerali	39.79.86↔	Occlusione mediante cateterismo con radiofrequenza di vasi viscerali
39.79.26↔	Embolizzazione o occlusione mediante spirali di vasi addominali	39.79.87↔	Occlusione mediante cateterismo con radiofrequenza di vasi addominali
39.79.27↔	Embolizzazione o occlusione mediante spirali dell'arto inferiore	39.79.89↔	Occlusione mediante cateterismo con radiofrequenza di altri vasi, altro
39.79.28↔	Embolizzazione o occlusione mediante spirali di vasi spinali	39.8x.00↔	Interventi sul globo carotideo, sul seno carotideo e su altri glomi vascolari, NAS
39.79.29↔	Embolizzazione o occlusione mediante spirali di altri vasi, altro	39.8x.10↔	Esplorazione del globo carotideo e di altri glomi vascolari
39.79.31↔	Embolizzazione selettiva con liquidi embolizzanti di vasi dell'arto superiore	39.8x.11↔	Asportazione del globo carotideo e di altri glomi vascolari
39.79.32↔	Embolizzazione selettiva con liquidi embolizzanti dell'aorta	39.8x.20↔	Impianto o sostituzione di generatore di impulsi per l'attivazione del baroriflesso
39.79.34↔	Embolizzazione selettiva con liquidi embolizzanti di vasi toracici	39.8x.21↔	Revisione senza sostituzione di generatore di impulsi per l'attivazione del baroriflesso
39.79.35↔	Embolizzazione selettiva con liquidi embolizzanti di vasi viscerali	39.8x.22↔	Rimozione di generatore di impulsi per l'attivazione del baroriflesso
39.79.36↔	Embolizzazione selettiva con liquidi embolizzanti di vasi addominali	39.8x.30↔	Impianto o sostituzione di elettrodo(i) per l'attivazione del baroriflesso
39.79.38↔	Embolizzazione selettiva con liquidi embolizzanti di vasi spinali	39.8x.31↔	Revisione senza sostituzione di elettrodo(i) per l'attivazione del baroriflesso
39.79.40↔	Embolizzazione selettiva con palloncini staccabili di altri vasi, NAS	39.8x.32↔	Rimozione di elettrodo(i) per l'attivazione del baroriflesso
39.79.41↔	Embolizzazione selettiva con palloncini staccabili di vasi dell'arto superiore	39.8x.99↔	Interventi sul globo carotideo, sul seno carotideo e su altri glomi vascolari, altro
39.79.42↔	Embolizzazione selettiva con palloncini staccabili dell'aorta	39.99.10↔	Aortopessia
		39.99.20↔	Interventi per anomalie vascolari congenite, NAS



39.99.21↔	Interventi per anomalie congenite dell'istmo aortico (stenosi) o per arco aortico interrotto	40.54.10↔	Dissezione radicale dei linfonodi inguinali quale intervento indipendente
39.99.22↔	Interventi per anomalie congenite dell'arteria o vena polmonare o per arteria lusoria	40.54.11↔	Dissezione radicale dei linfonodi inguinali in corso di altro intervento
39.99.23↔	Interventi per anomalie congenite della vena cava	40.54.99↔	Dissezione radicale dei linfonodi inguinali, altro
39.99.24↔	Interventi per unifocalizzazione di vasi collaterali congeniti	40.59.00↔	Asportazione radicale di altri linfonodi, NAS
39.99.30↔	Intervento di occlusione mediante catetere del dotto arterioso di Botallo, NAS	40.59.10↔	Asportazione radicale di altri linfonodi quale intervento indipendente, NAS
39.99.31↔	Intervento di occlusione mediante catetere del dotto arterioso di Botallo, con spirale (coil)	40.59.11↔	Asportazione radicale di linfonodi mediastinici quale intervento indipendente
39.99.32↔	Intervento di occlusione mediante catetere del dotto arterioso di Botallo, con Amplatzer duct occluder	40.59.12↔	Asportazione radicale di linfonodi peribronchiali quale intervento indipendente
39.99.38↔	Intervento di occlusione mediante catetere del dotto arterioso di Botallo, altro	40.59.19↔	Asportazione radicale di altri linfonodi quale intervento indipendente, altro
39.99.39↔	Interventi per altre anomalie vascolari congenite	40.59.20↔	Asportazione radicale di altri linfonodi in corso di altro intervento, NAS
40.3x.10↔	Linfadenectomia regionale quale intervento indipendente, NAS	40.59.21↔	Asportazione radicale di linfonodi mediastinici in corso di altro intervento
40.3x.11↔	Linfadenectomia regionale quale intervento indipendente, cervicale	40.59.22↔	Asportazione radicale di linfonodi peribronchiali in corso di altro intervento
40.3x.12↔	Linfadenectomia regionale quale intervento indipendente, ascellare	40.59.29↔	Asportazione radicale di altri linfonodi in corso di altro intervento, altro
40.3x.13↔	Linfadenectomia regionale quale intervento indipendente, para-aortica, pelvica, otturatoria o iliaca	40.59.99↔	Asportazione radicale di altri linfonodi, altro
40.3x.14↔	Linfadenectomia regionale quale intervento indipendente, inguinale, chirurgica a cielo aperto	40.62↔	Fistolizzazione del dotto toracico
40.3x.15↔	Linfadenectomia regionale quale intervento indipendente, inguinale, per via laparoscopica	40.63↔	Chiusura di fistola del dotto toracico
40.3x.16↔	Linfadenectomia regionale quale intervento indipendente, mediastinica e peribronchiale	40.64↔	Legatura del dotto toracico
40.3x.19↔	Linfadenectomia regionale quale intervento indipendente, altro	40.9x.10↔	Anastomosi per correzione di linfedema
40.3x.21↔	Linfadenectomia regionale in corso di altro intervento, cervicale	40.9x.20↔	Incisione di linfocele
40.3x.22↔	Linfadenectomia regionale in corso di altro intervento, ascellare	41.00↔	Prelievo e trapianto di cellule staminali ematopoietiche, NAS
40.3x.23↔	Linfadenectomia regionale in corso di altro intervento, para-aortica, pelvica o iliaca	41.0b.09↔	Trapianto di cellule staminali ematopoietiche, altro
40.3x.24↔	Linfadenectomia regionale in corso di altro intervento, otturatoria	41.0b.11↔	Trapianto di cellule staminali ematopoietiche dal midollo osseo, autologo
40.3x.25↔	Linfadenectomia regionale in corso di altro intervento, inguinale	41.0b.12↔	Trapianto di cellule staminali ematopoietiche dal midollo osseo, allogenico, donatore consanguineo, HLA-identico
40.3x.26↔	Linfadenectomia regionale in corso di altro intervento, mediastinica e peribronchiale	41.0b.13↔	Trapianto di cellule staminali ematopoietiche dal midollo osseo, allogenico, donatore consanguineo, non HLA-identico
40.3x.29↔	Linfadenectomia regionale in corso di altro intervento, altro	41.0b.14↔	Trapianto di cellule staminali ematopoietiche dal midollo osseo, allogenico, donatore non consanguineo, HLA-identico
40.40↔	Dissezione del collo, NAS	41.0b.15↔	Trapianto di cellule staminali ematopoietiche dal midollo osseo, allogenico, donatore non consanguineo, non HLA-identico
40.41.00↔	Dissezione radicale del collo, NAS	41.0b.21↔	Trapianto di cellule staminali ematopoietiche dal sangue periferico, autologo
40.41.10↔	Dissezione selettiva (funzionale) del collo, sopraomioidea (regione I-III)	41.0b.22↔	Trapianto di cellule staminali ematopoietiche dal sangue periferico, allogenico, donatore consanguineo, HLA-identico
40.41.11↔	Dissezione selettiva (funzionale) del collo, laterale (regione II-IV)	41.0b.23↔	Trapianto di cellule staminali ematopoietiche dal sangue periferico, allogenico, donatore consanguineo, non HLA-identico
40.41.12↔	Dissezione selettiva (funzionale) del collo, anterolaterale (regione I-IV)	41.0b.24↔	Trapianto di cellule staminali ematopoietiche dal sangue periferico, allogenico, donatore non consanguineo, HLA-identico
40.41.13↔	Dissezione selettiva (funzionale) del collo, posterolaterale (regione II-V)	41.0b.25↔	Trapianto di cellule staminali ematopoietiche dal sangue periferico, allogenico, donatore non consanguineo, non HLA-identico
40.41.14↔	Dissezione selettiva (funzionale) del collo, centrale (regione VI)	41.0b.31↔	Trapianto di cellule staminali ematopoietiche dal sangue del cordone ombelicale, autologo
40.41.20↔	Dissezione radicale del collo (incl. modificata)	41.0b.32↔	Trapianto di cellule staminali ematopoietiche dal sangue del cordone ombelicale, allogenico dedicato, donatore consanguineo, HLA-identico
40.41.21↔	Dissezione allargata del collo	41.0b.33↔	Trapianto di cellule staminali ematopoietiche dal sangue del cordone ombelicale, allogenico dedicato, donatore consanguineo, non HLA-identico
40.41.99↔	Dissezione radicale del collo, altro	41.0b.34↔	Trapianto di cellule staminali ematopoietiche dal sangue del cordone ombelicale, allogenico dedicato, donatore non consanguineo, HLA-identico
40.50↔	Asportazione radicale di linfonodi, NAS	41.0b.35↔	Trapianto di cellule staminali ematopoietiche dal sangue del cordone ombelicale, allogenico dedicato, donatore non consanguineo, non HLA-identico
40.51.00↔	Asportazione radicale dei linfonodi ascellari, NAS	41.0d↔	Prelievo e trapianto di cellule staminali ematopoietiche, altro
40.51.10↔	Asportazione radicale dei linfonodi ascellari quale intervento indipendente	41.2↔	Splenotomia
40.51.11↔	Asportazione radicale dei linfonodi ascellari nel quadro di un altro intervento	41.33↔	Biopsia a cielo aperto della milza
40.51.99↔	Asportazione radicale dei linfonodi ascellari, altro	41.41↔	Marsupializzazione di cisti splenica
40.52.00↔	Asportazione radicale dei linfonodi periaortici, NAS	41.42.00↔	Asportazione o distruzione di lesione o tessuto della milza, NAS
40.52.10↔	Asportazione radicale dei linfonodi retroperitoneali (para-aortici, paracavali) e pelvici quale intervento indipendente	41.42.10↔	Asportazione di lesione o tessuto della milza
40.52.11↔	Asportazione radicale dei linfonodi retroperitoneali (para-aortici, paracavali) e pelvici nel quadro di un altro intervento	41.42.20↔	Distruzione di lesione o tessuto della milza
40.52.99↔	Asportazione radicale dei linfonodi periaortici, altro		
40.53.00↔	Asportazione radicale dei linfonodi iliaci, NAS		
40.53.10↔	Asportazione radicale dei linfonodi iliaci quale intervento indipendente		
40.53.11↔	Asportazione radicale dei linfonodi iliaci in corso di altro intervento		
40.53.99↔	Asportazione radicale dei linfonodi iliaci, altro		
40.54.00↔	Dissezione radicale dei linfonodi inguinali, NAS		

41.42.99↔	Asportazione o distruzione di lesione o tessuto della milza, altro	42.81.31↔	Inserzione e sostituzione di due protesi non autoespandenti (sonda permanente) nell'esofago, per via laparoscopica
41.43↔	Splenectomia parziale	42.81.32↔	Inserzione e sostituzione di più di due protesi non autoespandenti (sonda permanente) nell'esofago, per via laparoscopica
41.5↔	Splenectomia totale	42.81.50↔	Inserzione e sostituzione di una protesi autoespandente (sonda permanente) nell'esofago, chirurgica a cielo aperto
41.93↔	Asportazione di milza accessoria	42.81.51↔	Inserzione e sostituzione di due protesi autoespandenti (sonda permanente) nell'esofago, chirurgica a cielo aperto
41.94↔	Trapianto di milza	42.81.52↔	Inserzione e sostituzione di più di due protesi autoespandenti (sonda permanente) nell'esofago, chirurgica a cielo aperto
41.95.00↔	Interventi di riparazione e di plastica sulla milza, NAS	42.81.60↔	Inserzione e sostituzione di una protesi autoespandente (sonda permanente) nell'esofago, per via laparoscopica
41.95.10↔	Interventi di riparazione e di plastica sulla milza, sutura	42.81.61↔	Inserzione e sostituzione di due protesi autoespandenti (sonda permanente) nell'esofago, per via laparoscopica
41.95.99↔	Interventi di riparazione e di plastica sulla milza, altro	42.81.62↔	Inserzione e sostituzione di più di due protesi autoespandenti (sonda permanente) nell'esofago, per via laparoscopica
41.99↔	Altri interventi sulla milza	42.82↔	Sutura di lacerazione dell'esofago
42.09.11↔	Altra incisione dell'esofago, chirurgica a cielo aperto	42.83↔	Chiusura di esofagostomia
42.09.12↔	Altra incisione dell'esofago, per via laparoscopica	42.85↔	Riparazione di stenosi esofagea
42.10↔	Esofagostomia, NAS	42.87↔	Altro innesto dell'esofago
42.11↔	Esofagostomia cervicale	42.88.00↔	Rimozione di protesi dall'esofago, NAS
42.12↔	Esteriorizzazione di tasca esofagea	42.88.11↔	Rimozione di protesi dall'esofago, chirurgica a cielo aperto
42.19↔	Altra fistolizzazione esterna dell'esofago	42.88.12↔	Rimozione di protesi dall'esofago, per via laparoscopica
42.21↔	Esofagoscopia operatoria mediante incisione	42.88.99↔	Rimozione di protesi dall'esofago, altro
42.25↔	Biopsia a cielo aperto dell'esofago	42.91↔	Legatura di varici esofagee
42.31↔	Asportazione locale di diverticolo esofageo	42.99.10↔	Transezione esofagea
42.32↔	Asportazione locale di altra lesione o tessuto dell'esofago	42.99.35↔	Impianto di sistema antireflusso di assistenza alla funzione dello sfintere esofageo inferiore, chirurgico a cielo aperto
42.39↔	Altra distruzione di lesione o tessuto dell'esofago	42.99.36↔	Impianto di sistema antireflusso di assistenza alla funzione dello sfintere esofageo inferiore, per via laparoscopica
42.40↔	Esophagectomia, NAS	42.99.37↔	Impianto di sonda di sistema antireflusso di assistenza alla funzione dello sfintere esofageo inferiore, chirurgico a cielo aperto
42.41.00↔	Esophagectomia parziale, NAS	42.99.38↔	Impianto di sonda di sistema antireflusso di assistenza alla funzione dello sfintere esofageo inferiore, per via laparoscopica
42.41.10↔	Esophagectomia parziale, senza ricostituzione della continuità	42.99.3a↔	Rimozione di sistema antireflusso di assistenza alla funzione dello sfintere esofageo inferiore, chirurgica a cielo aperto
42.41.20↔	Esophagectomia parziale, con ricostituzione della continuità	42.99.3b↔	Rimozione di sistema antireflusso di assistenza alla funzione dello sfintere esofageo inferiore, per via laparoscopica
42.41.99↔	Esophagectomia parziale, altro	42.99.3c↔	Rimozione di sonda di sistema antireflusso di assistenza alla funzione dello sfintere esofageo inferiore, chirurgica a cielo aperto
42.42.00↔	Esophagectomia totale, NAS	42.99.3d↔	Rimozione di sonda di sistema antireflusso di assistenza alla funzione dello sfintere esofageo inferiore, per via laparoscopica
42.42.10↔	Esophagectomia totale, senza ricostituzione della continuità	42.99.3e↔	Revisione senza sostituzione di sistema antireflusso di assistenza alla funzione dello sfintere esofageo inferiore, chirurgica a cielo aperto
42.42.20↔	Esophagectomia totale, con ricostituzione della continuità, transmediastinica	42.99.3f↔	Revisione senza sostituzione di sistema antireflusso di assistenza alla funzione dello sfintere esofageo inferiore, per via laparoscopica
42.42.21↔	Esophagectomia totale, con ricostituzione della continuità, per via toracoaddominale	42.99.42↔	Serranodo e clipping dell'esofago, chirurgico a cielo aperto
42.42.29↔	Esophagectomia totale, con ricostituzione della continuità, per altra via	43.0↔	Gastrotonomia
42.42.99↔	Esophagectomia totale, altro	43.3↔	Piloromiotomia
42.51.00↔	Esofago-esofagostomia intratoracica, NAS	43.5↔	Gastrectomia parziale, con anastomosi esofagea
42.51.10↔	Esofago-esofagostomia intratoracica, Ricostruzione del passaggio esofageo per atresia e riparazione di fistola tracheoesofagea congenita	43.6x.00↔	Gastrectomia parziale con anastomosi duodenale, NAS
42.51.99↔	Esofago-esofagostomia intratoracica, altro	43.6x.10↔	Pilectomia con anastomosi duodenale
42.52↔	Esofago-gastrostomia intratoracica	43.6x.20↔	Tipo Billroth I
42.53↔	Anastomosi esofagea intratoracica con interposizione di intestino tenue	43.6x.99↔	Gastrectomia parziale con anastomosi duodenale, altro
42.54↔	Altra esofago-enteranastomosi intratoracica	43.70↔	Gastrectomia parziale con anastomosi digiunale e ileale, NAS
42.55↔	Anastomosi esofagea intratoracica con interposizione di colon	43.71.11↔	Gastrectomia parziale (asportazione di 2/3) con anastomosi digiunale
42.56↔	Altra esofagocolostomia intratoracica	43.71.21↔	Gastrectomia parziale (asportazione di 4/5) con anastomosi digiunale
42.58↔	Anastomosi esofagea intratoracica con altra interposizione	43.72.11↔	Gastrectomia parziale (asportazione di 2/3) con anastomosi ileale
42.59↔	Anastomosi esofagea intratoracica, altro	43.72.21↔	Gastrectomia parziale (asportazione di 4/5) con anastomosi ileale
42.61↔	Esofago-esofagostomia presternale	43.79↔	Gastrectomia parziale con anastomosi digiunale e ileale, altro
42.62↔	Esofago-gastrostomia presternale	43.81↔	Gastrectomia parziale con trasposizione digiunale
42.63↔	Anastomosi esofagea presternale con interposizione di intestino tenue	43.89.00↔	Altra gastrectomia parziale, NAS
42.64↔	Altra esofagoenterostomia presternale	43.89.09↔	Altra gastrectomia parziale, altro
42.65↔	Anastomosi esofagea presternale con interposizione di colon		
42.66↔	Altra esofagocolostomia presternale		
42.68↔	Altra anastomosi esofagea presternale con interposizione		
42.69↔	Anastomosi presternale dell'esofago, altro		
42.7x.11↔	Esofagomiotomia, chirurgica a cielo aperto		
42.7x.12↔	Esofagomiotomia, per via laparoscopica		
42.7x.21↔	Esofagomiotomia, faringocervicale, chirurgica a cielo aperto		
42.7x.22↔	Esofagomiotomia, faringocervicale, per via laparoscopica		
42.7x.31↔	Esofagogastromiotomia, chirurgica a cielo aperto		
42.7x.32↔	Esofagogastromiotomia, per via laparoscopica		
42.81.20↔	Inserzione e sostituzione di una protesi non autoespandente (sonda permanente) nell'esofago, chirurgica a cielo aperto		
42.81.21↔	Inserzione e sostituzione di due protesi non autoespandenti (sonda permanente) nell'esofago, chirurgica a cielo aperto		
42.81.22↔	Inserzione e sostituzione di più di due protesi non autoespandenti (sonda permanente) nell'esofago, chirurgica a cielo aperto		
42.81.30↔	Inserzione e sostituzione di una protesi non autoespandente (sonda permanente) nell'esofago, per via laparoscopica		

Funz
VBOR

43.89.10↔	Resezione segmentaria dello stomaco	44.5x.22↔	Revisione di anastomosi gastrica a seguito di bypass gastrico o con interposizione intestinale, per via laparoscopica
43.89.20↔	Diversione biliopancreatica dello stomaco secondo Scopinaro, chirurgica a cielo aperto	44.5x.33↔	Revisione di tasca a seguito di bypass gastrico senza nuova confezione, chirurgica a cielo aperto
43.89.21↔	Diversione biliopancreatica dello stomaco secondo Scopinaro, per via laparoscopica	44.5x.34↔	Revisione di tasca a seguito di bypass gastrico senza nuova confezione, per via laparoscopica
43.89.30↔	Diversione biliopancreatica dello stomaco con switch duodenale [BPD-DS], chirurgica a cielo aperto	44.5x.35↔	Revisione di tasca a seguito di bypass gastrico con nuova confezione, chirurgica a cielo aperto
43.89.31↔	Diversione biliopancreatica dello stomaco con switch duodenale [BPD-DS], per via laparoscopica	44.5x.36↔	Revisione di tasca a seguito di bypass gastrico con nuova confezione, per via laparoscopica
43.89.40↔	Sleeve resection, chirurgica a cielo aperto	44.5x.41↔	Revisione di diversione biliopancreatica [BPD], chirurgica a cielo aperto
43.89.41↔	Sleeve resection, per via laparoscopica	44.5x.42↔	Revisione di diversione biliopancreatica [BPD], per via laparoscopica
43.89.42↔	Sleeve resection dopo bendaggio gastrico, chirurgica a cielo aperto	44.5x.43↔	Riconversione di diversione biliopancreatica [BPD], chirurgica a cielo aperto
43.89.43↔	Sleeve resection dopo bendaggio gastrico, per via laparoscopica	44.5x.44↔	Riconversione di diversione biliopancreatica (BPD), per via laparoscopica
43.89.44↔	Re-sleeve resection, chirurgica a cielo aperto	44.5x.51↔	Riconversione di bypass gastrico, chirurgica a cielo aperto
43.89.45↔	Re-sleeve resection, per via laparoscopica	44.5x.52↔	Riconversione di bypass gastrico, per via laparoscopica
43.89.50↔	Switch duodenale a seguito di sleeve resection (intervento secondario), chirurgico a cielo aperto	44.5x.99↔	Revisione di anastomosi gastrica, altro
43.89.51↔	Switch duodenale a seguito di sleeve resection (intervento secondario), per via laparoscopica	44.61↔	Sutura di lacerazione dello stomaco
43.89.61↔	Gastrectomia parziale con gastrogastrotomia	44.63.00↔	Chiusura di altra fistola gastrica, NAS
43.91↔	Gastrectomia totale con interposizione intestinale	44.63.11↔	Chiusura di altra fistola gastrica, chirurgica a cielo aperto
43.92↔	Esofagoduodenostomia o esofagodigiunostomia con gastrectomia totale	44.63.12↔	Chiusura di altra fistola gastrica, per via laparoscopica
43.99.00↔	Altra gastrectomia totale, NAS	44.63.99↔	Chiusura di altra fistola gastrica, altro
43.99.10↔	Asportazione di residuo gastrico dopo intervento bariatrico preliminare, chirurgica a cielo aperto	44.64↔	Gastropessia
43.99.11↔	Asportazione di residuo gastrico dopo intervento bariatrico preliminare, per via laparoscopica	44.65.00↔	Esofagogastroplastica, NAS
43.99.99↔	Altra gastrectomia totale, altro	44.65.10↔	Esofagogastroplastica, Plastica del cardias, chirurgica a cielo aperto
44.00↔	Vagotomia, NAS	44.65.20↔	Esofagogastroplastica, (Emi)funduplicatio, chirurgica a cielo aperto
44.01↔	Vagotomia troncolare	44.65.99↔	Esofagogastroplastica, altro
44.02↔	Vagotomia super selettiva	44.66.00↔	Altri interventi per restaurare la funzione dello sfintere esofagogastrico, NAS
44.03↔	Altra vagotomia selettiva	44.66.11↔	Plastica iatale in corso di intervento bariatrico, chirurgica a cielo aperto
44.11↔	Gastrosopia transaddominale	44.66.99↔	Altri interventi per restaurare la funzione dello sfintere esofagogastrico, altro
44.15↔	Biopsia dello stomaco a cielo aperto	44.67.00↔	Interventi laparoscopici per restaurare la funzione dello sfintere esofagogastrico, NAS
44.21↔	Dilatazione mediante incisione del piloro	44.67.10↔	Interventi laparoscopici per restaurare la funzione dello sfintere esofagogastrico, Plastica del cardias, per via laparoscopica
44.29↔	Piloroplastica, altro	44.67.20↔	Interventi laparoscopici per restaurare la funzione dello sfintere esofagogastrico, (Emi)funduplicatio, per via laparoscopica
44.31.00↔	Bypass gastrico, NAS	44.67.99↔	Interventi laparoscopici per restaurare la funzione dello sfintere esofagogastrico, altro
44.31.09↔	Bypass gastrico, altro	44.68↔	Gastroplastica
44.31.11↔	Bypass gastrico prossimale, chirurgico a cielo aperto	44.69↔	Altra riparazione dello stomaco, altro
44.31.12↔	Bypass gastrico prossimale, per via laparoscopica	44.91↔	Legatura a cielo aperto di varici gastriche
44.31.13↔	Bypass gastrico prossimale dopo sleeve resection, intervento di riconversione, chirurgico a cielo aperto	44.92↔	Manipolazione intraoperatoria dello stomaco
44.31.14↔	Bypass gastrico prossimale dopo sleeve resection, intervento di riconversione, per via laparoscopica	44.93↔	Inserzione di bolla gastrica (palloncino)
44.31.15↔	Bypass gastrico prossimale dopo bendaggio gastrico, dopo intervento bariatrico preliminare, chirurgico a cielo aperto	44.94↔	Rimozione di bolla gastrica (palloncino)
44.31.16↔	Bypass gastrico prossimale dopo bendaggio gastrico, dopo intervento bariatrico preliminare, per via laparoscopica	44.95.00↔	Interventi riduttivi dello stomaco, NAS
44.31.21↔	Bypass gastrico distale, chirurgico a cielo aperto	44.95.09↔	Interventi riduttivi dello stomaco, altro
44.31.22↔	Bypass gastrico distale, per via laparoscopica	44.95.11↔	Posa di anello gastrico, chirurgico a cielo aperto
44.31.31↔	Omega-loop gastric bypass, chirurgico a cielo aperto	44.95.12↔	Posa di anello gastrico, per via laparoscopica
44.31.32↔	Omega-loop gastric bypass, per via laparoscopica	44.95.21↔	Gastroplastica verticale, chirurgica a cielo aperto
44.31.41↔	Bypass gastrico Roux-en-Y, chirurgico a cielo aperto	44.95.22↔	Gastroplastica verticale, per via laparoscopica
44.31.42↔	Bypass gastrico Roux-en-Y, per via laparoscopica	44.96.00↔	Revisione di intervento riduttivo dello stomaco, NAS
44.38↔	Gastroenterostomia laparoscopica	44.96.11↔	Riposizionamento dell'anello in seguito a posa di anello gastrico, chirurgica a cielo aperto
44.39↔	Gastroenterostomia senza gastrectomia, altro	44.96.12↔	Riposizionamento dell'anello in seguito a posa di anello gastrico, per via laparoscopica
44.40↔	Sutura di ulcera peptica, NAS	44.96.13↔	Sostituzione dell'anello in seguito a posa di anello gastrico, chirurgica a cielo aperto
44.41↔	Sutura di ulcera gastrica	44.96.14↔	Sostituzione dell'anello in seguito a posa di anello gastrico, per via laparoscopica
44.42↔	Sutura di ulcera duodenale	44.96.16↔	Riparazione di catetere in seguito a posa di anello gastrico, con intervento intraaddominale, chirurgico a cielo aperto
44.49.10↔	Sclerotizzazione di varici del fondo, chirurgica a cielo aperto	44.96.17↔	Riparazione di catetere in seguito a posa di anello gastrico, con intervento intraaddominale, per via laparoscopica
44.49.11↔	Sclerotizzazione di varici del fondo, per via laparoscopica		
44.49.20↔	Legatura di varici del fondo, chirurgica a cielo aperto		
44.49.21↔	Legatura di varici del fondo, per via laparoscopica		
44.49.30↔	Transezione del fondo		
44.5x.00↔	Revisione di anastomosi gastrica, NAS		
44.5x.10↔	Revisione di anastomosi gastrica a seguito di intervento tipo Billroth I o II		
44.5x.21↔	Revisione di anastomosi gastrica a seguito di bypass gastrico o con interposizione intestinale, chirurgica a cielo aperto		

44.96.18↔	Sostituzione di port in seguito a posa di anello gastrico	45.93↔	Anastomosi intestinale tenue-crasso
44.96.99↔	Revisione di intervento riduttivo dello stomaco, altro	45.94↔	Anastomosi intestinale crasso-crasso
44.97.00↔	Rimozione di dispositivo(i) riduttivo(i) gastrico(i), NAS	45.95.11↔	Anastomosi tenue-ano con confezione di tasca
44.97.11↔	Rimozione di anello gastrico, chirurgica a cielo aperto	45.95.12↔	Anastomosi tenue-ano senza confezione di tasca
44.97.12↔	Rimozione di anello gastrico, per via laparoscopica	45.95.21↔	Anastomosi crasso-ano
44.97.99↔	Rimozione di dispositivo(i) riduttivo(i) gastrico(i), altro	45.96↔	Anastomosi crasso-retto
44.99.11↔	Dilatazione dello stomaco mediante dilatatori, chirurgica a cielo aperto	45.97.11↔	Nuova confezione di anastomosi al piede d'ansa del tenue, chirurgica a cielo aperto
44.99.12↔	Dilatazione dello stomaco mediante dilatatori, per via laparoscopica	45.97.12↔	Nuova confezione di anastomosi al piede d'ansa del tenue, per via laparoscopica
44.99.21↔	Serranodo e clipping dell'esofago, chirurgico a cielo aperto	45.98.11↔	Revisione di anastomosi dell'intestino tenue
44.99.22↔	Serranodo e clipping dell'esofago, per via endoscopica	45.98.12↔	Revisione di anastomosi dell'intestino crasso
44.99.51↔	Inserzione o sostituzione di una protesi non autoespandente nello stomaco, chirurgica a cielo aperto	45.98.13↔	Revisione di anastomosi all'ano
44.99.52↔	Inserzione o sostituzione di una protesi non autoespandente nello stomaco, per via laparoscopica	45.99↔	Anastomosi intestinale, altro
44.99.61↔	Inserzione o sostituzione di una protesi autoespandente nello stomaco, chirurgica a cielo aperto	46.02↔	Resezione di segmento esteriorizzato dell'intestino tenue
44.99.62↔	Inserzione o sostituzione di una protesi autoespandente nello stomaco, per via laparoscopica	46.04↔	Resezione di segmento esteriorizzato dell'intestino crasso
44.99.71↔	Rimozione di protesi dallo stomaco, chirurgica a cielo aperto	46.10↔	Colostomia, NAS
44.99.72↔	Rimozione di protesi dallo stomaco, per via laparoscopica	46.12.11↔	Colostomia terminale, chirurgica a cielo aperto
44.99.80↔	Impianto e sostituzione di pacemaker gastrico (incl. sonde)	46.12.12↔	Colostomia terminale, per via laparoscopica
44.99.81↔	Revisione senza sostituzione di pacemaker gastrico (incl. sonde)	46.15.11↔	Colostomia a doppia canna, chirurgica a cielo aperto
44.99.91↔	Altri interventi sul piloro	46.15.12↔	Colostomia a doppia canna, per via laparoscopica
45.15↔	Biopsia a cielo aperto dell'intestino tenue	46.19↔	Colostomia, altra
45.26↔	Biopsia dell'intestino crasso a cielo aperto	46.20↔	Digiunostomia e ileostomia, NAS
45.50↔	Isolamento di segmento intestinale, NAS	46.25.11↔	Digiunostomia e ileostomia terminale, chirurgica a cielo aperto
45.51↔	Isolamento di segmento dell'intestino tenue	46.25.12↔	Digiunostomia e ileostomia terminale, per via laparoscopica
45.52↔	Isolamento di segmento dell'intestino crasso	46.26.11↔	Digiunostomia e ileostomia a doppia canna, chirurgica a cielo aperto
45.61↔	Resezione segmentaria multipla dell'intestino tenue	46.26.12↔	Digiunostomia e ileostomia a doppia canna, per via laparoscopica
45.62↔	Altra resezione parziale dell'intestino tenue	46.29↔	Digiunostomia e ileostomia, altro
45.63.00↔	Rimozione totale dell'intestino tenue, NAS	46.2a↔	Confezione di anastomosi secondo Bishop-Koop
45.63.99↔	Rimozione totale dell'intestino tenue, altro	46.33↔	Confezione di duodenostomia
45.70↔	Asportazione parziale dell'intestino crasso, NAS	46.39↔	Altra enterostomia, altro
45.72.11↔	Resezione ileocecale, chirurgica a cielo aperto	46.40↔	Revisione di stoma intestinale, NAS
45.72.12↔	Resezione ileocecale, per via laparoscopica	46.41.00↔	Revisione di stoma artificiale dell'intestino tenue, NAS
45.73.11↔	Emicolectomia destra, chirurgica a cielo aperto	46.41.10↔	Allargamento o restringimento plastico di stoma artificiale dell'intestino tenue
45.73.12↔	Emicolectomia destra, per via laparoscopica	46.41.11↔	Neoconfezione di stoma artificiale dell'intestino tenue
45.74.11↔	Resezione del colon trasverso, chirurgica a cielo aperto	46.41.12↔	Asportazione della parte estroflessa di uno stoma artificiale dell'intestino tenue
45.74.12↔	Resezione del colon trasverso, per via laparoscopica	46.41.20↔	Conversione di stoma artificiale dell'intestino tenue in stoma continente
45.75.11↔	Emicolectomia sinistra, chirurgica a cielo aperto	46.41.99↔	Revisione di stoma artificiale dell'intestino tenue, altro
45.75.12↔	Emicolectomia sinistra, per via laparoscopica	46.42.00↔	Riparazione di ernia parastomale, NAS
45.75.21↔	Emicolectomia sinistra con sigmoidectomia, chirurgica a cielo aperto	46.42.09↔	Riparazione di ernia parastomale, altro
45.75.22↔	Emicolectomia sinistra con sigmoidectomia, per via laparoscopica	46.42.11↔	Riparazione di ernia parastomale, chirurgica a cielo aperto, senza impianto di membrane o reti
45.76.00↔	Sigmoidectomia, NAS	46.42.12↔	Riparazione di ernia parastomale, chirurgica a cielo aperto, con impianto di membrane o reti
45.76.09↔	Sigmoidectomia, altro	46.42.21↔	Riparazione di ernia parastomale, per via laparoscopica, senza impianto di membrane o reti
45.76.11↔	Sigmoidectomia, chirurgica a cielo aperto	46.42.22↔	Riparazione di ernia parastomale, per via laparoscopica, con impianto di membrane o reti
45.76.21↔	Sigmoidectomia, per via laparoscopica	46.43.00↔	Altra revisione di stoma artificiale dell'intestino crasso, NAS
45.77.11↔	Emicolectomia destra allargata, chirurgica a cielo aperto	46.43.10↔	Allargamento o restringimento plastico di stoma artificiale dell'intestino crasso
45.77.12↔	Emicolectomia destra allargata, per via laparoscopica	46.43.11↔	Neoconfezione di colostomia
45.77.21↔	Emicolectomia sinistra allargata, chirurgica a cielo aperto	46.43.12↔	Rimozione di parte estroflessa di stoma dell'intestino crasso
45.77.22↔	Emicolectomia sinistra allargata, per via laparoscopica	46.43.20↔	Conversione di stoma dell'intestino crasso in stoma continente
45.78.11↔	Resezione segmentaria, chirurgica a cielo aperto	46.43.99↔	Altra revisione di stoma artificiale dell'intestino crasso, altro
45.78.12↔	Resezione segmentaria, per via laparoscopica	46.51.00↔	Chiusura di stoma artificiale dell'intestino tenue, NAS
45.78.21↔	Resezione segmentaria multipla, per via endoscopica	46.51.10↔	Chiusura di stoma a doppia canna dell'intestino tenue
45.78.22↔	Resezione segmentaria multipla, per via laparoscopica	46.51.20↔	Chiusura di stoma artificiale terminale dell'intestino tenue
45.79↔	Asportazione parziale dell'intestino crasso, altro	46.51.99↔	Chiusura di stoma artificiale dell'intestino tenue, altro
45.80↔	Colectomia totale, NAS	46.52.10↔	Chiusura di colostomia a doppia canna
45.81.11↔	Colectomia, chirurgica a cielo aperto	46.52.20↔	Chiusura di colostomia terminale
45.81.12↔	Colectomia, per via laparoscopica	46.61↔	Fissazione di intestino tenue alla parete addominale
45.82.11↔	Coloproctectomia, , chirurgica a cielo aperto	46.62↔	Altra fissazione dell'intestino tenue
45.82.12↔	Coloproctectomia, per via laparoscopica	46.63↔	Fissazione dell'intestino crasso alla parete addominale
45.89↔	Colectomia totale, altro	46.64↔	Altra fissazione dell'intestino crasso
45.90↔	Anastomosi intestinale, NAS	46.71↔	Sutura di lacerazione del duodeno
45.91↔	Anastomosi intestinale tenue-tenue		
45.92.11↔	Anastomosi tenue-retto con confezione di tasca (pouch)		
45.92.12↔	Anastomosi tenue-retto senza confezione di tasca (pouch)		



46.72.11↔	Chiusura di fistola del duodeno, chirurgica a cielo aperto	48.66.31↔	Resezione anteriore bassa del retto, con anastomosi, chirurgica a cielo aperto
46.72.12↔	Chiusura di fistola del duodeno, per via laparoscopica	48.66.32↔	Resezione anteriore bassa del retto, con enterostomia e chiusura a fondo cieco, chirurgica a cielo aperto
46.73↔	Sutura di lacerazione dell'intestino tenue eccetto il duodeno	48.66.33↔	Resezione anteriore bassa del retto, con anastomosi, per via laparoscopica
46.74.11↔	Chiusura di fistola dell'intestino tenue, eccetto il duodeno, chirurgica a cielo aperto	48.66.34↔	Resezione anteriore bassa del retto, con enterostomia e chiusura a fondo cieco, per via laparoscopica
46.74.12↔	Chiusura di fistola dell'intestino tenue, eccetto il duodeno, per via laparoscopica	48.66.35↔	Resezione anteriore bassa del retto, con anastomosi, per via transanale
46.75↔	Sutura di lacerazione dell'intestino crasso	48.69↔	Altra resezione del retto, altro
46.76.11↔	Chiusura di fistola dell'intestino crasso, chirurgica a cielo aperto	48.71↔	Sutura di lacerazione del retto
46.76.12↔	Chiusura di fistola dell'intestino crasso, per via laparoscopica	48.72↔	Chiusura di proctostomia
46.79.10↔	Sutura di altra lesione intestinale	48.73↔	Chiusura di altra fistola rettale
46.79.21↔	Sutura di altra lesione intestinale, chirurgica a cielo aperto	48.75.00↔	Proctopessia addominale, NAS
46.79.22↔	Sutura di altra lesione intestinale, per via laparoscopica	48.75.09↔	Proctopessia addominale, altro
46.79.30↔	Plastica di allargamento e restringimento dell'intestino	48.75.11↔	Proctopessia addominale, chirurgica a cielo aperto
46.79.31↔	Allungamento intestinale longitudinale secondo Bianchi	48.75.21↔	Proctopessia addominale, per via laparoscopica
46.79.32↔	Enteroplastica trasversale seriale [STEP]	48.76.00↔	Altra proctopessia, NAS
46.79.39↔	Altro allungamento dell'intestino	48.76.10↔	Proctopessia mediante rettostomia posteriore
46.79.40↔	Confezione di tasca, intestino tenue	48.76.11↔	Resezione extraanale della mucosa secondo Rehn-Delorme
46.79.41↔	Confezione di tasca, intestino crasso	48.76.99↔	Altra proctopessia, altro
46.79.50↔	Revisione di tasca, intestino tenue	48.92↔	Miomectomia anorettale
46.79.51↔	Revisione di tasca, intestino crasso	48.93↔	Riparazione di fistola perirettale
46.80↔	Manipolazione intraaddominale dell'intestino, NAS	49.51↔	Sfinterotomia anale laterale sinistra
46.81↔	Manipolazione intraaddominale dell'intestino tenue	49.52↔	Sfinterotomia anale posteriore
46.82↔	Manipolazione intraaddominale dell'intestino crasso	49.59↔	Sfinterotomia anale, altro
46.91↔	Miotomia del colon sigmoideo	49.74↔	Trasposizione del muscolo gracile per incontinenza anale
46.92↔	Miotomia di altre parti del colon (escluso colon sigmoideo)	49.75↔	Impianto o revisione di sfintere anale artificiale
46.97.00↔	Trapianto intestinale, NAS	49.76↔	Asportazione di sfintere anale artificiale
46.97.10↔	Trapianto intestinale, Ritrapianto di intestino tenue nella stessa degenza ospedaliera	49.77.11↔	Anoproctoplastica, chirurgica a cielo aperto
46.97.99↔	Trapianto intestinale, altro	49.77.12↔	Anoproctoplastica, per via perineale
47.00↔	Appendicectomia, NAS	49.77.13↔	Anoproctoplastica, per via laparoscopica
47.01↔	Appendicectomia, per via laparoscopica	49.78.00↔	Riparazione di agenesia e atresia anorettale congenita, NAS
47.02↔	Appendicectomia, chirurgica a cielo aperto	49.78.09↔	Riparazione di agenesia e atresia anorettale congenita, altro
47.09↔	Appendicectomia, altro	49.78.11↔	Anorettoplastica anteriore, chirurgica a cielo aperto e per via perineale
47.11↔	Appendicectomia incidentale, nel corso di laparoscopia per altre ragioni	49.78.12↔	Anorettoplastica posteriore sagittale [PSARP], chirurgica a cielo aperto e per via perineale
47.2↔	Drenaggio di accesso appendicolare	49.78.13↔	Anorettoplastica posteriore sagittale [PSARP] con chiusura di fistola con il tratto urogenitale, chirurgica a cielo aperto e per via perineale
47.9↔	Interventi sull'appendice, altro	49.78.14↔	Anorettoplastica posteriore sagittale [PSARP] con correzione di malformazione della vagina, chirurgica a cielo aperto e per via perineale
48.0↔	Proctotomia	49.78.21↔	Pull-through addominoperineale o sacroaddominoperineale per agenesia e atresia anorettale congenita
48.1↔	Proctostomia	49.78.31↔	Riparazione dell'ano per agenesia e atresia anorettale congenita, per via perineale
48.21↔	Proctosigmoidoscopia transaddominale	49.79↔	Riparazione dell'ano, altro
48.25↔	Biopsia a cielo aperto del retto	50.0↔	Epatotomia
48.26↔	Biopsia di tessuti perirettali	50.12.00↔	Biopsia a cielo aperto del fegato, NAS
48.41↔	Resezione sottomucosa del retto (secondo Soave)	50.12.09↔	Biopsia a cielo aperto del fegato, altro
48.49↔	Resezione del retto con pull-through, altro	50.12.11↔	Biopsia del fegato, mediante escissione, chirurgica a cielo aperto
48.50↔	Resezione del retto senza conservazione dello sfintere, NAS	50.12.12↔	Biopsia del fegato, mediante agobiopsia, chirurgica a cielo aperto
48.51↔	Resezione del retto per via addominoperineale	50.21.11↔	Fenestrazione di una o più cisti epatiche, chirurgica a cielo aperto
48.53↔	Resezione del retto per via addominosacrale, sacroperineale e perineale	50.21.12↔	Fenestrazione di una o più cisti epatiche, per via laparoscopica
48.59↔	Resezione del retto senza conservazione dello sfintere, altro	50.23.11↔	Asportazione locale di 1-2 lesioni epatiche, di diametro inferiore a 4 cm ciascuna, chirurgica a cielo aperto
48.65↔	Resezione del retto secondo Duhamel	50.23.12↔	Asportazione locale di 1-2 lesioni epatiche, almeno una di diametro superiore a 4 cm, chirurgica a cielo aperto
48.66.00↔	Resezione del retto con conservazione dello sfintere, NAS	50.23.13↔	Asportazione locale di 3 o più lesioni epatiche, chirurgica a cielo aperto
48.66.09↔	Resezione del retto con conservazione dello sfintere, altro	50.25.11↔	Asportazione locale di 1-2 lesioni epatiche, di diametro inferiore a 4 cm ciascuna, per via laparoscopica
48.66.11↔	Resezione di anello e cilindro rettale, con anastomosi, chirurgica a cielo aperto	50.25.12↔	Asportazione locale di 1-2 lesioni epatiche, almeno una di diametro superiore a 4 cm, per via laparoscopica
48.66.12↔	Resezione di anello e cilindro rettale, con enterostomia e chiusura a fondo cieco, chirurgica a cielo aperto	50.25.13↔	Asportazione locale di 3 o più lesioni epatiche, per via laparoscopica
48.66.13↔	Resezione di anello e cilindro rettale, con anastomosi, per via laparoscopica		
48.66.14↔	Resezione di anello e cilindro rettale, con enterostomia e chiusura a fondo cieco, per via laparoscopica		
48.66.15↔	Resezione di anello e cilindro rettale, per via transanale		
48.66.21↔	Resezione anteriore del retto, con anastomosi, chirurgica a cielo aperto		
48.66.22↔	Resezione anteriore del retto, con enterostomia e chiusura a fondo cieco, chirurgica a cielo aperto		
48.66.23↔	Resezione anteriore del retto, con anastomosi, per via laparoscopica		
48.66.24↔	Resezione anteriore del retto, con enterostomia e chiusura a fondo cieco, per via laparoscopica		
48.66.25↔	Resezione anteriore del retto, per via transanale		

50.27.11↔	Distruzione locale di lesione o tessuto del fegato, mediante iniezione di alcol, chirurgica a cielo aperto	51.13↔	Biopsia a cielo aperto della colecisti e dei dotti biliari
50.27.12↔	Distruzione locale di lesione o tessuto del fegato, mediante termoterapia indotta da corrente ad alta frequenza, chirurgica a cielo aperto	51.21↔	Altra colecistectomia parziale
50.27.13↔	Distruzione locale di lesione o tessuto del fegato, mediante crioterapia, chirurgica a cielo aperto	51.22.00↔	Colecistectomia, NAS
50.27.14↔	Distruzione locale di lesione o tessuto del fegato, mediante laser, chirurgica a cielo aperto	51.22.10↔	Colecistectomia senza revisione chirurgica dei dotti biliari
50.27.15↔	Distruzione locale di lesione o tessuto del fegato, mediante elettroporazione irreversibile, chirurgica a cielo aperto	51.22.11↔	Colecistectomia con revisione chirurgica dei dotti biliari
50.27.19↔	Distruzione locale di lesione o tessuto del fegato, chirurgica a cielo aperto, altro	51.22.12↔	Colecistectomia allargata
50.27.21↔	Distruzione locale di lesione o tessuto del fegato, mediante iniezione di alcol, per via laparoscopica	51.22.99↔	Colecistectomia, altro
50.27.22↔	Distruzione locale di lesione o tessuto del fegato, mediante termoterapia, per via laparoscopica	51.23↔	Colecistectomia laparoscopica
50.27.23↔	Distruzione locale di lesione o tessuto del fegato, mediante crioterapia, per via laparoscopica	51.24↔	Colecistectomia laparoscopica parziale
50.27.24↔	Distruzione locale di lesione o tessuto del fegato, mediante laser, per via laparoscopica	51.31↔	Anastomosi fra colecisti e dotti epatici
50.27.25↔	Distruzione locale di lesione o tessuto del fegato, mediante elettroporazione irreversibile, per via laparoscopica	51.32↔	Anastomosi fra colecisti e intestino
50.27.29↔	Distruzione locale di lesione o tessuto del fegato, per via laparoscopica, altro	51.33↔	Anastomosi fra colecisti e pancreas
50.2a.11↔	Resezione di cisti epatica, chirurgica a cielo aperto	51.34↔	Anastomosi fra colecisti e stomaco
50.2a.12↔	Resezione di cisti epatica, per via laparoscopica	51.35↔	Altra anastomosi della colecisti
50.2a.21↔	Bisegmentectomia, chirurgica a cielo aperto	51.36↔	Coledococenterostomia
50.2a.22↔	Bisegmentectomia, per via laparoscopica	51.37↔	Anastomosi fra dotto epatico e tratto gastrointestinale
50.2a.23↔	Emiepatectomia sinistra, chirurgica a cielo aperto	51.39↔	Altra anastomosi di dotti biliari
50.2a.24↔	Emiepatectomia sinistra, per via laparoscopica	51.41.00↔	Incisione del coledoco con rimozione di calcoli, NAS
50.2a.25↔	Emiepatectomia sinistra allargata, chirurgica a cielo aperto	51.41.09↔	Incisione del coledoco con rimozione di calcoli, altro
50.2a.26↔	Emiepatectomia sinistra allargata, per via laparoscopica	51.41.11↔	Incisione del coledoco con rimozione di calcoli, chirurgica a cielo aperto
50.2a.27↔	Emiepatectomia destra, chirurgica a cielo aperto	51.41.21↔	Incisione del coledoco con rimozione di calcoli, per via laparoscopica
50.2a.28↔	Emiepatectomia destra, per via laparoscopica	51.42.00↔	Incisione del coledoco con rimozione di altra occlusione, NAS
50.2a.2a↔	Emiepatectomia destra allargata, chirurgica a cielo aperto	51.42.09↔	Incisione del coledoco con rimozione di altra occlusione, altro
50.2a.2b↔	Emiepatectomia destra allargata, per via laparoscopica	51.42.11↔	Incisione del coledoco con rimozione di altra occlusione, chirurgica a cielo aperto
50.2a.2c↔	Altra resezione di più segmenti adiacenti, chirurgica a cielo aperto	51.42.21↔	Incisione del coledoco con rimozione di altra occlusione, per via laparoscopica
50.2a.2d↔	Altra resezione di più segmenti adiacenti, per via laparoscopica	51.43↔	Posizionamento di sonda coledocoeptica per decompressione
50.2b.11↔	Transezione del fegato e legatura di rami della vena porta, ALPPS, prima fase, chirurgica a cielo aperto	51.44.00↔	Incisione del dotto cistico e dei dotti epatici per rimozione di calcoli, NAS
50.2b.12↔	Transezione del fegato e legatura di rami della vena porta, ALPPS, prima fase, per via laparoscopica	51.44.09↔	Incisione del dotto cistico e dei dotti epatici per rimozione di calcoli, altro
50.2c.11↔	Bisegmentectomia per trapianto da vivente, chirurgica a cielo aperto	51.44.11↔	Incisione del dotto cistico e dei dotti epatici per rimozione di calcoli, chirurgica a cielo aperto
50.2c.12↔	Bisegmentectomia per trapianto da vivente, per via laparoscopica	51.44.21↔	Incisione del dotto cistico e dei dotti epatici per rimozione di calcoli, per via laparoscopica
50.2c.13↔	Emiepatectomia sinistra per trapianto da vivente, chirurgica a cielo aperto	51.49.00↔	Incisione del dotto cistico e dei dotti epatici per rimozione di occlusione, NAS
50.2c.14↔	Emiepatectomia sinistra per trapianto da vivente, per via laparoscopica	51.49.09↔	Incisione del dotto cistico e dei dotti epatici per rimozione di occlusione, altro
50.2c.15↔	Emiepatectomia destra per trapianto da vivente, chirurgica a cielo aperto	51.49.11↔	Incisione del dotto cistico e dei dotti epatici per rimozione di occlusione, chirurgica a cielo aperto
50.2c.16↔	Emiepatectomia destra per trapianto da vivente, per via laparoscopica	51.49.21↔	Incisione del dotto cistico e dei dotti epatici per rimozione di occlusione, per via laparoscopica
50.50↔	Trapianto del fegato, NAS	51.61↔	Asportazione del dotto cistico residuo
50.52↔	Trapianto del fegato, organo intero	51.62↔	Asportazione dell'ampolla di Vater (con reimpianto del coledoco)
50.53↔	Trapianto del fegato, fegato split	51.63↔	Altra asportazione del coledoco
50.59↔	Trapianto del fegato, altro	51.69↔	Asportazione di altro dotto biliare
50.62↔	Chiusura di lacerazione del fegato e riparazione, mediante sutura	51.71↔	Sutura semplice del coledoco
50.63↔	Chiusura di lacerazione del fegato e riparazione, mediante tamponamento	51.72↔	Coledocoplastica
50.69↔	Riparazione del fegato, altro	51.79↔	Riparazione del dotto cistico e dei dotti epatici
50.99.10↔	Impianto e sostituzione di sistema di cateterismo permanente in arteria epatica e vena porta	51.81↔	Dilatazione dello sfintere di Oddi
50.99.11↔	Rimozione di sistema di cateterismo permanente in arteria epatica e vena porta	51.83↔	Sfinteroplastica pancreatica
51.02↔	Colecistostomia con trequarti	51.89↔	Altri interventi sullo sfintere di Oddi
51.03↔	Altra colecistostomia	51.91↔	Riparazione di lacerazione della colecisti
51.04↔	Altra colecistostomia	51.92↔	Chiusura di colecistostomia
		51.93↔	Chiusura di altra fistola biliare
		51.94↔	Revisione di anastomosi delle vie biliari
		51.95.20↔	Rimozione di endoprotesi dal dotto biliare, chirurgica a cielo aperto
		51.95.21↔	Rimozione di endoprotesi dal dotto biliare, per via laparoscopica
		51.9a.41↔	Inserzione o sostituzione di stent non autoespandenti nel dotto biliare per via laparoscopica, 1 stent
		51.9a.42↔	Inserzione o sostituzione di stent non autoespandenti nel dotto biliare per via laparoscopica, 2 e più stent
		51.9a.51↔	Inserzione o sostituzione di stent nudi autoespandenti nel dotto biliare per via laparoscopica, 1 stent
		51.9a.52↔	Inserzione o sostituzione di stent nudi autoespandenti nel dotto biliare per via laparoscopica, 2 stent

51.9a.53↔	Inserzione o sostituzione di stent nudi autoespandenti nel dotto biliare per via laparoscopica, 3 stent	52.52.12↔	Pancreatectomia distale, per via laparoscopica
51.9a.54↔	Inserzione o sostituzione di stent nudi autoespandenti nel dotto biliare per via laparoscopica, 4 stent	52.54↔	Resezione segmentale del corpo del pancreas
51.9a.55↔	Inserzione o sostituzione di stent nudi autoespandenti nel dotto biliare per via laparoscopica, 5 stent	52.59↔	Pancreatectomia parziale, altro
51.9a.56↔	Inserzione o sostituzione di stent nudi autoespandenti nel dotto biliare per via laparoscopica, 6 e più stent	52.60↔	Pancreatectomia totale, NAS
51.9a.61↔	Inserzione o sostituzione di stent rivestiti autoespandenti nel dotto biliare per via laparoscopica, 1 stent	52.61↔	Pancreatectomia totale con gastrectomia parziale
51.9a.62↔	Inserzione o sostituzione di stent rivestiti autoespandenti nel dotto biliare per via laparoscopica, 2 stent	52.62↔	Pancreatectomia totale, con conservazione del piloro
51.9a.63↔	Inserzione o sostituzione di stent rivestiti autoespandenti nel dotto biliare per via laparoscopica, 3 stent	52.63↔	Pancreatectomia totale, con conservazione del duodeno
51.9a.64↔	Inserzione o sostituzione di stent rivestiti autoespandenti nel dotto biliare per via laparoscopica, 4 stent	52.69↔	Pancreatectomia totale, altro
51.9a.65↔	Inserzione o sostituzione di stent rivestiti autoespandenti nel dotto biliare per via laparoscopica, 5 stent	52.82↔	Trapianto omologo di pancreas
51.9a.66↔	Inserzione o sostituzione di stent rivestiti autoespandenti nel dotto biliare per via laparoscopica, 6 e più stent	52.83.00↔	Trapianto eterologo di pancreas, NAS
51.9a.71↔	Inserzione o sostituzione, chirurgica a cielo aperto, di stent non autoespandenti nel dotto biliare, 1 stent	52.83.10↔	Trapianto eterologo di pancreas, Ritrapianto di segmento pancreatico nella stessa degenza ospedaliera
51.9a.72↔	Inserzione o sostituzione, chirurgica a cielo aperto, di stent non autoespandenti nel dotto biliare, 2 e più stent	52.83.11↔	Trapianto eterologo di pancreas, Ritrapianto del pancreas nella stessa degenza ospedaliera
51.9a.81↔	Inserzione o sostituzione, chirurgica a cielo aperto, di stent nudi autoespandenti nel dotto biliare, 1 stent	52.83.99↔	Trapianto eterologo di pancreas, altro
51.9a.82↔	Inserzione o sostituzione, chirurgica a cielo aperto, di stent nudi autoespandenti nel dotto biliare, 2 stent	52.84↔	Autotrapianto di cellule del Langerhans
51.9a.83↔	Inserzione o sostituzione, chirurgica a cielo aperto, di stent nudi autoespandenti nel dotto biliare, 3 stent	52.85↔	Allotrapianto di cellule del Langerhans
51.9a.84↔	Inserzione o sostituzione, chirurgica a cielo aperto, di stent nudi autoespandenti nel dotto biliare, 4 stent	52.86↔	Trapianto di cellule del Langerhans, NAS
51.9a.85↔	Inserzione o sostituzione, chirurgica a cielo aperto, di stent nudi autoespandenti nel dotto biliare, 5 stent	52.95.10↔	Rimozione di calcoli dal dotto pancreatico, chirurgica a cielo aperto
51.9a.86↔	Inserzione o sostituzione, chirurgica a cielo aperto, di stent nudi autoespandenti nel dotto biliare, 6 e più stent	52.95.11↔	Rimozione di calcoli dal dotto pancreatico, per via laparoscopica
51.9a.a1↔	Inserzione o sostituzione, chirurgica a cielo aperto, di stent rivestiti autoespandenti nel dotto biliare, 1 stent	52.95.20↔	Dilatazione del dotto pancreatico, per via laparoscopica
51.9a.a2↔	Inserzione o sostituzione, chirurgica a cielo aperto, di stent rivestiti autoespandenti nel dotto biliare, 2 stent	52.95.30↔	Inserzione di un drenaggio nel dotto pancreatico, chirurgica a cielo aperto
51.9a.a3↔	Inserzione o sostituzione, chirurgica a cielo aperto, di stent rivestiti autoespandenti nel dotto biliare, 3 stent	52.95.31↔	Inserzione di un drenaggio nel dotto pancreatico, per via laparoscopica
51.9a.a4↔	Inserzione o sostituzione, chirurgica a cielo aperto, di stent rivestiti autoespandenti nel dotto biliare, 4 stent	52.95.40↔	Altri interventi sul pancreas, Inserzione o sostituzione di uno stent (protesi) non autoespandente nel dotto pancreatico, chirurgica a cielo aperto
51.9a.a5↔	Inserzione o sostituzione, chirurgica a cielo aperto, di stent rivestiti autoespandenti nel dotto biliare, 5 stent	52.95.41↔	Inserzione o sostituzione di uno stent (protesi) non autoespandente nel dotto pancreatico, per via laparoscopica
51.9a.a6↔	Inserzione o sostituzione, chirurgica a cielo aperto, di stent rivestiti autoespandenti nel dotto biliare, 6 e più stent	52.95.50↔	Inserzione o sostituzione di uno stent (protesi) autoespandente nel dotto pancreatico, chirurgica a cielo aperto
52.01.12↔	Drenaggio transgastroico di cisti pancreatico, chirurgico a cielo aperto	52.95.51↔	Inserzione o sostituzione di uno stent (protesi) autoespandente nel dotto pancreatico, per via laparoscopica
52.01.13↔	Drenaggio transgastroico di cisti pancreatico, per via laparoscopica	52.95.60↔	Ricostruzione plastica del dotto pancreatico, per via laparoscopica
52.01.22↔	Drenaggio transduodenale di cisti pancreatico, chirurgico a cielo aperto	52.95.70↔	Ricostruzione plastica del pancreas
52.01.23↔	Drenaggio transduodenale di cisti pancreatico, per via laparoscopica	52.95.90↔	Altri interventi per via endoscopica sul pancreas
52.09.00↔	Altra pancreatotomia, NAS	52.96↔	Anastomosi del pancreas
52.09.10↔	Altra pancreatotomia, Incisione del pancreas	52.99.00↔	Altri interventi a cielo aperto sul pancreas, NAS
52.09.11↔	Altra pancreatotomia, Incisione del dotto pancreatico	52.99.10↔	Altri interventi a cielo aperto sul pancreas, Dilatazione del dotto pancreatico
52.09.99↔	Altra pancreatotomia, altro	52.99.20↔	Altri interventi a cielo aperto sul pancreas, Ricostruzione plastica del dotto pancreatico
52.12↔	Biopsia a cielo aperto del pancreas	52.99.99↔	Altri interventi a cielo aperto sul pancreas, NAS
52.22.00↔	Altra asportazione o distruzione di lesione o di tessuto del pancreas o del dotto pancreatico, NAS	53.00↔	Riparazione di ernia inguinale, NAS
52.22.99↔	Altra asportazione o distruzione di lesione o di tessuto del pancreas o del dotto pancreatico, altro	53.06.11↔	Riparazione di ernia inguinale, chirurgica a cielo aperto, senza impianto di membrane o reti
52.3↔	Marsupializzazione di cisti pancreatico	53.06.21↔	Riparazione di ernia inguinale, chirurgica a cielo aperto, con impianto di membrane e reti
52.4↔	Drenaggio interno di cisti pancreatico	53.07.11↔	Riparazione di ernia inguinale, per via laparoscopica, senza impianto di membrane o reti
52.50↔	Pancreatectomia parziale, NAS	53.07.21↔	Riparazione di ernia inguinale, per via laparoscopica, con impianto di membrane e reti
52.51.10↔	Pancreatectomia prossimale, con conservazione del piloro	53.09↔	Riparazione di ernia inguinale, altro
52.51.20↔	Pancreatectomia prossimale, con conservazione del duodeno	53.20↔	Riparazione di ernia crurale, NAS
52.51.31↔	Resezione pancreaticoduodenale con gastrectomia parziale	53.22.11↔	Riparazione di ernia crurale, chirurgica a cielo aperto, senza impianto di membrane o reti
52.52.11↔	Pancreatectomia distale, chirurgica a cielo aperto	53.22.21↔	Riparazione di ernia crurale, chirurgica a cielo aperto, con impianto di membrane e reti
		53.23.11↔	Riparazione di ernia crurale, per via laparoscopica, senza impianto di membrane o reti
		53.23.21↔	Riparazione di ernia crurale, per via laparoscopica, con impianto di membrane e reti
		53.29↔	Riparazione di ernia crurale, altro
		53.40↔	Riparazione di ernia ombelicale, NAS
		53.42.11↔	Riparazione di ernia ombelicale, chirurgica a cielo aperto, senza impianto di membrane o reti
		53.42.21↔	Riparazione di ernia ombelicale, chirurgica a cielo aperto, con impianto di membrane e reti

53.43.11↔	Riparazione di ernia ombelicale, per via laparoscopica, senza impianto di membrane o reti	54.21.99↔	Laparoscopia, altro
53.43.21↔	Riparazione di ernia ombelicale, per via laparoscopica, con impianto di membrane e reti	54.23↔	Biopsia del peritoneo
53.49↔	Riparazione di ernia ombelicale, altro	54.3x.10↔	Omfalectomia
53.51.00↔	Riparazione di ernia da incisione, senza impianto di membrane o reti, NAS	54.4x.10↔	Asportazione di appendice epiploica
53.51.09↔	Riparazione di ernia da incisione, senza impianto di membrane o reti, altro	54.4x.11↔	Asportazione di mesentere
53.51.11↔	Riparazione di ernia da incisione, senza impianto di membrane o reti, chirurgica a cielo aperto	54.4x.12↔	Asportazione di omento
53.51.21↔	Riparazione di ernia da incisione, senza impianto di membrane o reti, per via laparoscopica	54.4x.99↔	Asportazione o distruzione di tessuto peritoneale, altro
53.52.11↔	Riparazione di altra ernia della parete addominale, senza impianto di membrane o reti, chirurgica a cielo aperto	54.51↔	Lisi di aderenze peritoneali, per via laparoscopica
53.52.21↔	Riparazione di altra ernia della parete addominale, senza impianto di membrane o reti, per via laparoscopica	54.62↔	Chiusura ritardata di ferita addominale in via di cicatrizzazione
53.58↔	Riparazione di altra ernia della parete addominale, senza impianto di membrane o reti, altro	54.71.00↔	Riparazione di gastroschisi, NAS
53.61.00↔	Riparazione di ernia da incisione, con impianto di membrane o reti, NAS	54.71.10↔	Riparazione di gastroschisi, con innesto o protesì
53.61.09↔	Riparazione di ernia da incisione, con impianto di membrane o reti, altro	54.71.99↔	Riparazione di gastroschisi, altro
53.61.11↔	Riparazione di ernia da incisione, con impianto di membrane o reti, chirurgica a cielo aperto	54.73↔	Altra riparazione del peritoneo
53.61.21↔	Riparazione di ernia da incisione, con impianto di membrane o reti, per via laparoscopica	54.74↔	Altra riparazione dell'omento
53.62.11↔	Riparazione di altra ernia della parete addominale, con impianto di membrane o reti, chirurgica a cielo aperto	54.75↔	Altra riparazione del mesentere
53.62.21↔	Riparazione di altra ernia della parete addominale, con impianto di membrane o reti, per via laparoscopica	54.92↔	Rimozione di corpo estraneo dalla cavità peritoneale
53.69↔	Riparazione di altra ernia della parete addominale anteriore con impianto di membrane o reti, altro	54.94↔	Creazione di shunt peritoneovascolare
53.70↔	Riparazione di ernia diaframmatica, per via addominale, NAS	54.99.31↔	Debulking per laparotomia
53.71.11↔	Riparazione di ernia diaframmatica, per via addominale, chirurgica a cielo aperto, senza impianto di membrane e reti	54.99.40↔	Revisione di fistola cutaneoepitoneale (cateterismo permanente)
53.71.21↔	Riparazione di ernia diaframmatica, per via addominale, chirurgica a cielo aperto, con impianto di membrane e reti	54.99.50↔	Chiusura temporanea della parete addominale
53.72.11↔	Riparazione di ernia diaframmatica, per via laparoscopica, senza impianto di membrane e reti	54.99.60↔	Lombotomia
53.72.21↔	Riparazione di ernia diaframmatica, per via laparoscopica, con impianto di membrane e reti	54.99.61↔	Rilombotomia
53.79↔	Riparazione di ernia diaframmatica, per via addominale, altro	54.99.81↔	Revisione senza sostituzione di cateteri nonché di pompa automatica, programmabile e ricaricabile per il drenaggio continuo di liquido ascitico
53.80↔	Riparazione di ernia diaframmatica, per via toracica e toracoaddominale, NAS	54.99.82↔	Rimozione di ostruzione meccanica di cateteri di una pompa automatica, programmabile e ricaricabile per il drenaggio continuo di liquido ascitico
53.81↔	Plicatura del diaframma	54.99.84↔	Sostituzione dei cateteri di pompa automatica, programmabile e ricaricabile per il drenaggio continuo di liquido ascitico
53.82↔	Riparazione di ernia parasternale	54.a1↔	Asportazione e distruzione di tessuto retroperitoneale
53.83.11↔	Riparazione di ernia diaframmatica, per via toracica, chirurgica a cielo aperto, senza impianto di membrane e reti	55.01.11↔	Nefrotomia, chirurgica a cielo aperto
53.83.21↔	Riparazione di ernia diaframmatica, per via toracica, chirurgica a cielo aperto, con impianto di membrane e reti	55.01.12↔	Nefrotomia, chirurgica a cielo aperto per esplorazione
53.84.11↔	Riparazione di ernia diaframmatica, per via toracoscopica, senza impianto di membrane e reti	55.01.13↔	Nefrotomia, chirurgica a cielo aperto per puntura di cisti
53.84.21↔	Riparazione di ernia diaframmatica, per via toracoscopica, con impianto di membrane e reti	55.02.11↔	Nefrostomia, chirurgica a cielo aperto
53.85.11↔	Riparazione di ernia diaframmatica, per via toracoaddominale, chirurgica a cielo aperto, senza impianto di membrane e reti	55.24↔	Biopsia renale a cielo aperto
53.85.21↔	Riparazione di ernia diaframmatica, per via toracoaddominale, chirurgica a cielo aperto, con impianto di membrane e reti	55.31↔	Marsupializzazione di lesioni renali
53.89↔	Riparazione di ernia diaframmatica, per via toracica e toracoaddominale, altro	55.32↔	Escissione aperta di lesione o tessuto renale
53.9↔	Riparazione di ernia, altro	55.34↔	Escissione laparoscopica di lesione o tessuto renale
54.11↔	Laparotomia esplorativa	55.39.10↔	Altra asportazione o distruzione locale di lesione o tessuto renale, asportazione, ureterorenoscopica
54.12.00↔	Riapertura di laparotomia recente, NAS	55.39.21↔	Altra asportazione o distruzione locale di lesione o tessuto renale, distruzione, ureterorenoscopica
54.12.10↔	Laparotomia di second-look	55.39.22↔	Altra asportazione o distruzione locale di lesione o tessuto renale, distruzione, chirurgica a cielo aperto
54.12.11↔	Laparotomia per controllo di emorragia postoperatoria	55.39.23↔	Altra asportazione o distruzione locale di lesione o tessuto renale, distruzione, laparoscopica
54.12.99↔	Riapertura di laparotomia recente, altro	55.39.29↔	Altra asportazione o distruzione locale di lesione o tessuto renale, distruzione, per altra via
54.13↔	Laparotomia con drenaggio	55.39.99↔	Altra asportazione o distruzione locale di lesione o tessuto renale, altro
54.19↔	Laparotomia, altro	55.4↔	Nefrectomia parziale
54.21.00↔	Laparoscopia, NAS	55.51.00↔	Nefroureterectomia NAC
54.21.10↔	Laparoscopia, Laparoscopia diagnostica	55.51.01↔	Nefroureterectomia, eccetto che per trapianto
54.21.30↔	Laparoscopia, Laparoscopia con drenaggio	55.51.02↔	Nefrectomia per trapianto, da donatore vivente
		55.51.99↔	Nefroureterectomia, altro
		55.52↔	Nefrectomia di rene rimanente
		55.53↔	Espianto di rene trapiantato o rigettato
		55.54↔	Nefrectomia bilaterale
		55.61↔	Autotrapianto di rene
		55.69.00↔	Altro trapianto di rene, NAS
		55.69.10↔	Altro trapianto di rene, allogenico
		55.69.20↔	Altro trapianto di rene, singenico
		55.69.30↔	Altro trapianto di rene, trapianto in blocco
		55.69.40↔	Altro trapianto di rene, ritrapianto di rene nella stessa degenza ospedaliera
		55.69.99↔	Altro trapianto di rene, altro
		55.7↔	Nefropessia
		55.81↔	Sutura di lacerazione renale
		55.82↔	Chiusura di nefrostomia e pielostomia

55.83↔	Riparazione di fistola renale	56.73↔	Nefrocistoanastomosi, NAS
55.84↔	Riduzione di torsione di peduncolo renale	56.74.00↔	Ureterocistoneostomia, NAS
55.85↔	Sinfistotomia di rene a ferro di cavallo	56.74.10↔	Ureterocistoneostomia, plastica antireflusso isolata (es. secondo Lich-Gregoir), chirurgica a cielo aperto
55.86↔	Anastomosi renali	56.74.11↔	Ureterocistoneostomia, plastica antireflusso isolata (es. secondo Lich-Gregoir), per via laparoscopica
55.87↔	Correzione di giunzione pielo-ureterale	56.74.20↔	Ureterocistoneostomia, con modellamento ureterale
55.89↔	Riparazione di rene, altro	56.74.99↔	Ureterocistoneostomia, altro
55.91↔	Decapsulazione renale	56.75↔	Transuretero-ureterostomia
55.99.10↔	Altri interventi sul rene, intervento di revisione sul rene	56.79↔	Altra anastomosi o bypass dell'uretere
56.2x.00↔	Ureterotomia, NAS	56.81↔	Lisi di aderenza intraluminale dell'uretere
56.2x.10↔	Ureterotomia, percutanea transrenale	56.82↔	Sutura di lacerazioni ureterali
56.2x.11↔	Ureterotomia, percutanea transrenale con rimozione di calcolo	56.83↔	Chiusura di ureterostomia
56.2x.20↔	Ureterotomia, ureterorenoscopica	56.84.00↔	Chiusura di altra fistola ureterale, NAS
56.2x.30↔	Ureterotomia, chirurgica a cielo aperto	56.84.10↔	Chiusura di fistola ureterointestinale, chirurgica a cielo aperto
56.2x.40↔	Ureterotomia, per via laparoscopica	56.84.11↔	Chiusura di fistola ureterointestinale, per via laparoscopica
56.2x.99↔	Ureterotomia, altro	56.84.20↔	Chiusura di fistola ureterovaginale, chirurgica a cielo aperto
56.34↔	Biopsia a cielo aperto dell'uretere	56.84.21↔	Chiusura di fistola ureterovaginale, per via laparoscopica
56.40↔	Ureterectomia, NAS	56.84.22↔	Chiusura di fistola ureterovaginale, per via vaginale
56.41.00↔	Ureterectomia parziale o segmentaria, NAS	56.84.99↔	Chiusura di altra fistola ureterale, altro
56.41.10↔	Ureterectomia parziale o segmentaria, resezione dell'ostio ureterale, percutanea transvescicale	56.85↔	Ureteropessia
56.41.11↔	Ureterectomia parziale o segmentaria, resezione dell'ostio ureterale, transuretrale	56.86↔	Rimozione di legatura dell'uretere
56.41.12↔	Ureterectomia parziale o segmentaria, resezione dell'ostio ureterale, chirurgica a cielo aperto	56.89↔	Riparazione dell'uretere, altro
56.41.20↔	Ureterectomia parziale o segmentaria, chirurgica a cielo aperto	56.92↔	Impianto di stimolatore elettronico ureterale
56.41.21↔	Ureterectomia parziale o segmentaria, per via laparoscopica	56.93↔	Sostituzione di stimolatore elettronico ureterale
56.41.30↔	Ureterectomia parziale o segmentaria, resezione di moncone ureterale	56.94↔	Rimozione di stimolatore elettronico ureterale
56.41.40↔	Ureterocelectomia, transuretrale	56.95↔	Legatura dell'uretere
56.41.41↔	Ureterocelectomia, chirurgica a cielo aperto	57.12↔	Lisi di aderenze intraluminali con incisione nella vescica
56.41.49↔	Ureterocelectomia, per altra via	57.21↔	Vescicostomia
56.41.99↔	Ureterectomia parziale o segmentaria, altro	57.22↔	Revisione di vescicostomia
56.42↔	Ureterectomia totale	57.23.00↔	Appendicovescicostomia, NAS
56.51.10↔	Confezione di uretero-ileostomia cutanea, ureteroileocutaneostomia [condotto ileale] o ureterocolocutaneostomia [condotto colon-sigmoideo], chirurgica a cielo aperto	57.23.11↔	Creazione di appendicovescicostomia
56.51.11↔	Confezione di uretero-ileostomia cutanea, ureteroileocutaneostomia [condotto ileale] o ureterocolocutaneostomia [condotto colon-sigmoideo], per via laparoscopica	57.23.12↔	Revisione superficiale di appendicovescicostomia
56.51.12↔	Confezione di uretero-ileostomia cutanea, con interposizione intestinale [condotto] (derivazione urinaria non continente), per altra via	57.23.13↔	Revisione profonda di appendicovescicostomia
56.51.20↔	Confezione di uretero-ileostomia cutanea, conversione di altra derivazione urinaria sopravescicale in uretero-ileostomia cutanea	57.23.99↔	Appendicovescicostomia, altro
56.51.30↔	Confezione di uretero-ileostomia cutanea, con tasca intestinale (derivazione urinaria continente)	57.34↔	Biopsia della vescica a cielo aperto
56.52.00↔	Revisione di uretero-ileostomia cutanea, NAS	57.49.00↔	Altra asportazione o distruzione transuretrale di lesione o tessuto vescicale, NAS
56.52.10↔	Revisione di uretero-ileostomia cutanea, con interposizione intestinale [condotto]	57.49.11↔	Altra distruzione transuretrale di lesione o tessuto vescicale
56.52.20↔	Revisione di uretero-ileostomia cutanea, con tasca intestinale (derivazione urinaria continente)	57.49.12↔	Altra resezione transuretrale di lesione o tessuto vescicale
56.52.99↔	Revisione di uretero-ileostomia cutanea, altro	57.49.99↔	Altra asportazione o distruzione transuretrale di lesione o tessuto vescicale, altro
56.61.00↔	Confezione di altra ureterostomia cutanea, NAS	57.51↔	Asportazione dell'uraco
56.61.10↔	Confezione di altra ureterostomia cutanea, ureterocutaneostomia e transureterocutaneostomia, per via laparoscopica	57.58↔	Asportazione o distruzione laparoscopica di altra lesione o tessuto vescicale
56.61.20↔	Confezione di altra ureterostomia cutanea, conversione di altra derivazione urinaria sopravescicale in ureterostomia cutanea	57.59.00↔	Asportazione o distruzione a cielo aperto di altra lesione o tessuto vescicale, NAS
56.61.99↔	Confezione di altra ureterostomia cutanea, altro	57.59.10↔	Asportazione o distruzione a cielo aperto di altra lesione o tessuto vescicale, asportazione, chirurgica a cielo aperto
56.62↔	Revisione di altra ureterocutaneostomia	57.59.20↔	Asportazione o distruzione a cielo aperto di altra lesione o tessuto vescicale, miectomia
56.71.00↔	Derivazione urinaria all'intestino, NAS	57.59.99↔	Asportazione o distruzione a cielo aperto di altra lesione o tessuto vescicale, altro
56.71.10↔	Ureterosigmoidostomia con confezione di tasca, chirurgica a cielo aperto	57.6x.00↔	Cistectomia parziale, NAS
56.71.11↔	Ureterosigmoidostomia con confezione di tasca, per via laparoscopica	57.6x.10↔	Cistectomia parziale, senza reimpianto ureterale, chirurgica a cielo aperto
56.71.20↔	Conversione di altra derivazione urinaria sopravescicale in derivazione urinaria all'intestino	57.6x.11↔	Cistectomia parziale, senza reimpianto ureterale, per via laparoscopica
56.71.99↔	Derivazione urinaria all'intestino, altro	57.6x.12↔	Cistectomia parziale, con reimpianto ureterale monolaterale o bilaterale, chirurgica a cielo aperto
56.72↔	Revisione di anastomosi ureterointestinale	57.6x.13↔	Cistectomia parziale, con reimpianto ureterale monolaterale o bilaterale, per via laparoscopica
		57.6x.20↔	Cistectomia parziale, resezione sovratrigonale o subtotale, senza reimpianto ureterale, chirurgica a cielo aperto
		57.6x.21↔	Cistectomia parziale, resezione sovratrigonale o subtotale, senza reimpianto ureterale, per via laparoscopica
		57.6x.22↔	Cistectomia parziale, resezione sovratrigonale o subtotale, con reimpianto ureterale monolaterale o bilaterale, chirurgica a cielo aperto

57.6x.23↔	Cistectomia parziale, resezione sovratrigonale o subtotale, con reimpianto ureterale monolaterale o bilaterale, per via laparoscopica	58.43.10↔	Chiusura di fistola uretrovaginale, chirurgica a cielo aperto (addominale)
57.6x.99↔	Cistectomia parziale, altro	58.43.11↔	Chiusura di fistola uretrovaginale, per via laparoscopica
57.71.00↔	Cistectomia radicale, NAS	58.43.12↔	Chiusura di fistola uretrovaginale, per via vaginale
57.71.10↔	Cistectomia radicale, senza uretrectomia, nel maschio, chirurgica a cielo aperto	58.43.20↔	Chiusura di fistola uretrocutanea
57.71.11↔	Cistectomia radicale, senza uretrectomia, nel maschio, per via laparoscopica	58.43.30↔	Chiusura di fistola uretrorettale
57.71.20↔	Cistectomia radicale, con uretrectomia, nel maschio, chirurgica a cielo aperto	58.43.99↔	Chiusura di altra fistola uretrale, altro
57.71.21↔	Cistectomia radicale, con uretrectomia, nel maschio, per via laparoscopica	58.44↔	Rianastomosi uretrale
57.71.30↔	Cistectomia radicale, senza uretrectomia, nella donna, chirurgica a cielo aperto	58.45.00↔	Riparazione di ipospadia o epispadia, NAS
57.71.31↔	Cistectomia radicale, senza uretrectomia, nella donna, per via laparoscopica	58.45.10↔	Riparazione di ipospadia o epispadia, nella donna
57.71.40↔	Cistectomia radicale, con uretrectomia, nella donna, chirurgica a cielo aperto	58.45.20↔	Riparazione di ipospadia o epispadia, nel maschio, corporoplastica di raddrizzamento
57.71.41↔	Cistectomia radicale, con uretrectomia, nella donna, per via laparoscopica	58.45.21↔	Riparazione di ipospadia o epispadia, nell'uomo, altra procedura
57.71.50↔	Cistectomia radicale, svuotamento pelvico (esenterazione) nel maschio, chirurgica a cielo aperto	58.45.99↔	Riparazione di ipospadia o epispadia, altro
57.71.51↔	Cistectomia radicale, svuotamento pelvico (esenterazione) nel maschio, per via laparoscopica	58.46.00↔	Altre ricostruzioni uretrali, NAS
57.71.99↔	Cistectomia radicale, altro	58.46.10↔	Ricostruzione della parte distale dell'uretra dopo lacerazione
57.79.00↔	Altra cistectomia totale, NAS	58.46.11↔	Ricostruzione della parte prostatica o della parte membranacea dell'uretra dopo lacerazione
57.79.10↔	Altra cistectomia totale, cistectomia semplice, nel maschio, chirurgica a cielo aperto	58.46.99↔	Altre ricostruzioni uretrali, altro
57.79.11↔	Altra cistectomia totale, cistectomia semplice, nel maschio, per via laparoscopica	58.49.10↔	Riparazione uretrale in uno stadio con cute prepuziale o peniena
57.79.20↔	Altra cistectomia totale, cistectomia semplice, nella donna, chirurgica a cielo aperto	58.49.11↔	Riparazione uretrale in uno stadio con mucosa orale o vescicale, altra ricostruzione
57.79.21↔	Altra cistectomia totale, cistectomia semplice, nella donna, per via laparoscopica	58.49.20↔	Riparazione uretrale in due stadi, primo stadio, con cute prepuziale o peniena
57.79.99↔	Altra cistectomia totale, altro	58.49.21↔	Riparazione uretrale in due stadi, primo stadio, con mucosa orale o vescicale
57.81↔	Sutura di lacerazione vescicale	58.49.29↔	Altra riparazione uretrale, in due stadi, primo stadio, altra ricostruzione
57.83↔	Riparazione di fistola vescico-intestinale	58.49.30↔	Riparazione uretrale in due stadi, secondo stadio, NAS
57.84.00↔	Riparazione di altra fistola della vescica, NAS	58.49.31↔	Riparazione uretrale in due stadi, secondo stadio, con cute prepuziale o peniena
57.84.10↔	Riparazione di fistola vescico-vaginale, chirurgica a cielo aperto (addominale)	58.49.33↔	Riparazione uretrale in due stadi, secondo stadio, con mucosa orale o vescicale
57.84.11↔	Riparazione di fistola vescico-vaginale, per via vaginale	58.49.39↔	Riparazione uretrale in due stadi, secondo stadio, altro
57.84.12↔	Riparazione di fistola vescico-vaginale, transvescicale	58.49.40↔	Revisione di riparazione uretrale
57.84.13↔	Riparazione di fistola vescico-vaginale, per via laparoscopica	58.49.99↔	Altra riparazione uretrale, altro
57.84.20↔	Riparazione di fistola vescico-cutanea, chirurgica a cielo aperto	58.93.11↔	Impianto di protesi di sfintere vescicale
57.84.21↔	Riparazione di fistola vescico-cutanea, per via laparoscopica	58.94.00↔	Terapia adattabile dell'incontinenza, NAS
57.84.99↔	Riparazione di altra fistola della vescica, altro	58.94.11↔	Impianto di sistema per terapia adattabile dell'incontinenza
57.85↔	Cistoutreoplastica e chirurgia plastica del collo vescicale	58.94.21↔	Rimozione di sistema per terapia adattabile dell'incontinenza
57.86↔	Riparazione di vescica estrofica	58.94.31↔	Revisione senza sostituzione di sistema per terapia adattabile dell'incontinenza
57.87.00↔	Ricostruzione della vescica, NAS	58.94.99↔	Terapia adattabile dell'incontinenza, altro
57.87.10↔	Ricostruzione della vescica con ileo, colon o stomaco, chirurgica a cielo aperto	59.00↔	Intervento retroperitoneale, NAS
57.87.11↔	Ricostruzione della vescica con ileo, colon o stomaco, per via laparoscopica	59.02↔	Altra lisi di aderenze perirenali o periureterali
57.87.20↔	Conversione di altra derivazione urinaria sopravvescicale in neovescica, chirurgica a cielo aperto	59.03.00↔	Lisi di aderenze perirenali e periureterali per via laparoscopica, NAS
57.87.21↔	Conversione di altra derivazione urinaria sopravvescicale in neovescica, per via laparoscopica	59.03.10↔	Ureterolisi senza intraperitoneizzazione, per via laparoscopica
57.87.30↔	Cistoplastica riduttiva, chirurgica a cielo aperto	59.03.11↔	Ureterolisi con intraperitoneizzazione, per via laparoscopica
57.87.31↔	Cistoplastica riduttiva, per via laparoscopica	59.03.99↔	Lisi di aderenze perirenali e periureterali per via laparoscopica, altro
57.87.40↔	Ampliamento della vescica, chirurgica a cielo aperto	59.09↔	Altra incisione di tessuto perirenale e periureterale
57.87.41↔	Ampliamento della vescica, per via laparoscopica	59.11↔	Altra lisi di aderenze perivescicali
57.87.99↔	Ricostruzione della vescica, altro	59.12↔	Lisi di aderenze perivescicali per via laparoscopica
57.88↔	Altre anastomosi vescicali	59.21↔	Biopsia del tessuto perirenale o perivescicale
57.89↔	Altra riparazione plastica della vescica, altro	59.3↔	Plicatura della giunzione uretro-vescicale
57.91↔	Sfinterotomia vescicale	59.4↔	Sospensione uretrale sovrapubica con sling
57.96↔	Impianto di stimolatore vescicale elettronico	59.5↔	Sospensione uretrale retropubica (Marshall)
57.97↔	Sostituzione di stimolatore vescicale elettronico	59.6↔	Sospensione parauretrale
58.41↔	Sutura di lacerazione uretrale	59.71↔	Intervento sul muscolo elevatore per sospensione uretrovescicale
58.42↔	Chiusura di uretrotomia	59.72↔	Iniezione di impianto nell'uretra e/o nel collo vescicale
58.43.00↔	Chiusura di altra fistola uretrale, NAS	59.73.00↔	Sospensione transvaginale, NAS
		59.73.10↔	Sospensione transvaginale con fascetta alloplastica, NAS
		59.73.11↔	Sospensione transvaginale con fascetta alloplastica, nastro transvaginale senza tensione (TVT)
		59.73.12↔	Sospensione transvaginale con fascetta alloplastica, nastro transotturatorio (TOT)
		59.73.19↔	Sospensione transvaginale con fascetta alloplastica, altro
		59.73.99↔	Sospensione transvaginale, altro
		59.74↔	Intervento di sospensione nell'uomo

59.79↔	Altra riparazione per incontinenza urinaria da stress	62.3x.31↔	Orchiectomia monolaterale, testicolo addominale, per via laparoscopica
59.91↔	Asportazione di tessuti perirenali o perivescicali	62.3x.40↔	Orchiectomia monolaterale, radicale
59.92↔	Altri interventi sul tessuto perirenale o perivescicale	62.3x.99↔	Orchiectomia monolaterale, altro
59.95↔	Litotrixxia con ultrasuoni o elettroidraulica	62.41↔	Orchiectomia bilaterale nello stesso intervento
59.99↔	Altri interventi sull'apparato urinario, altro	62.42↔	Orchiectomia di testicolo residuo
60.0↔	Incisione della prostata	62.5↔	Orchidopessia
60.14↔	Biopsia a cielo aperto delle vescicole seminali	62.61↔	Sutura di lacerazione del testicolo
60.20↔	Resezione transuretrale di prostata, NAS	62.69↔	Altra riparazione del testicolo
60.21.11↔	Prostatectomia transuretrale laser-indotta con contatto del laser	62.99.20↔	Riposizionamento chirurgico di testicolo addominale
60.21.12↔	Prostatectomia transuretrale laser-indotta senza contatto del laser	62.99.30↔	Prelievo di tessuto testicolare o dell'epididimo per preparare un'inseminazione artificiale
60.22↔	Prostatectomia, elettroresezione ed elettrovaporizzazione transuretrale di tessuto prostatico	63.1↔	Asportazione di varicocele e idrocele del funicolo spermatico
60.29↔	Prostatectomia transuretrale, altro	63.2↔	Asportazione di cisti dell'epididimo
60.3↔	Prostatectomia soprapubica	63.3↔	Asportazione di altra lesione o tessuto del funicolo spermatico ed epididimo
60.4↔	Prostatectomia retropubica	63.4↔	Epididimectomia
60.5x.00↔	Prostatectomia radicale, NAS	63.51↔	Sutura di lacerazione del funicolo spermatico e dell'epididimo
60.5x.10↔	Prostatectomia radicale, per via laparoscopica	63.53↔	Trapianto del funicolo spermatico
60.5x.20↔	Prostatectomia radicale, per via perineale	63.59↔	Riparazione del funicolo spermatico e dell'epididimo, altro
60.5x.30↔	Prostatectomia radicale, per via retropubica	63.81↔	Sutura di lacerazione di dotto deferente e dell'epididimo
60.5x.99↔	Prostatectomia radicale, altro	63.82↔	Ricostruzione di deferenti chirurgicamente sezionati
60.61.00↔	Asportazione locale di lesione prostatica, NAS	63.83↔	Epididimovasostomia
60.61.10↔	Asportazione locale di lesione prostatica, transuretrale	63.84↔	Rimozione di legatura di dotto deferente
60.61.11↔	Asportazione locale di lesione prostatica, sovrapubica transvescicale	63.85↔	Rimozione di valvola da dotto deferente
60.61.12↔	Asportazione locale di lesione prostatica, retropubica	63.89↔	Riparazione di dotto deferente e dell'epididimo, altro
60.61.13↔	Asportazione locale di lesione prostatica, per via perineale	63.92↔	Epididimotomia
60.61.99↔	Asportazione locale di lesione prostatica, altro	63.93↔	Incisione del funicolo spermatico
60.62↔	Prostatectomia trans-perineale	63.94↔	Lisi di aderenze del funicolo spermatico
60.69↔	Altra prostatectomia, altro	63.95↔	Inserimento di valvola in dotto deferente
60.72↔	Incisione di vescicole seminali	63.99↔	Altri interventi sul funicolo spermatico, sull'epididimo e su dotto deferente, altro
60.73↔	Asportazione di vescicole seminali	64.3x.00↔	Amputazione del pene, NAS
60.79↔	Interventi sulle vescicole seminali, altro	64.3x.10↔	Amputazione del pene, parziale
60.81↔	Incisione di tessuto periprostatico	64.3x.11↔	Amputazione del pene, totale
60.82↔	Asportazione di tessuto periprostatico	64.3x.12↔	Amputazione del pene, emasculazione
60.93↔	Riparazione della prostata	64.3x.99↔	Amputazione del pene, altro
60.96↔	Distruzione transuretrale del tessuto prostatico mediante termoterapia a microonde	64.41↔	Sutura di lacerazione del pene
60.97↔	Altra distruzione transuretrale di tessuto prostatico mediante termoterapia	64.42↔	Rilasciamento della corda penis
61.0x.00↔	Incisione e drenaggio dello scroto e della tunica vaginale, NAS	64.43↔	Costruzione del pene
61.0x.10↔	Incisione e drenaggio dello scroto e della tunica vaginale, per rimozione di corpo estraneo	64.44.00↔	Ricostruzione del pene, NAS
61.0x.99↔	Incisione e drenaggio dello scroto e della tunica vaginale, altro	64.44.10↔	Ricostruzione del pene, allungamento del fusto del pene
61.2↔	Asportazione di idrocele (della tunica vaginale)	64.44.11↔	Ricostruzione del pene, correzione di inversione penoscrotale o di pene sepolto (concealed penis o buried penis)
61.3x.00↔	Asportazione o distruzione di lesione o tessuto scrotale, NAS	64.44.99↔	Ricostruzione del pene, altro
61.3x.10↔	Asportazione o distruzione di lesione o tessuto scrotale, scrotoectomia parziale	64.45↔	Reimpianto del pene
61.3x.11↔	Asportazione o distruzione di lesione o tessuto scrotale, scrotoectomia totale	64.50↔	Interventi per trasformazione di sesso, NAS
61.3x.12↔	Asportazione o distruzione di lesione o tessuto scrotale, scrotoectomia radicale	64.51↔	Interventi per trasformazione di sesso, trasformazione da donna a uomo
61.3x.99↔	Asportazione o distruzione di lesione o tessuto scrotale, altro	64.52↔	Interventi per trasformazione di sesso, trasformazione da uomo a donna
61.42↔	Riparazione di fistola dello scroto	64.59↔	Interventi per trasformazione di sesso, altro
61.49↔	Riparazioni dello scroto e della tunica vaginale, altro	64.95↔	Inserzione o reinserimento di protesi peniena non idraulica
61.92↔	Asportazione di altra lesione della tunica vaginale, escluso idrocele	64.97↔	Inserzione o reinserimento di protesi peniena idraulica
61.99↔	Altri interventi sullo scroto e sulla tunica vaginale, altro	64.98.20↔	Intervento di rivascularizzazione o legatura venosa (per disfunzione erettile)
62.0↔	Incisione del testicolo	64.98.30↔	Shunt cavernoso
62.12↔	Biopsia a cielo aperto di testicolo	64.98.40↔	Revisione di protesi interna
62.2↔	Asportazione o distruzione di lesione testicolare	65.01↔	Ovartomia per via laparoscopica
62.3x.00↔	Orchiectomia monolaterale, NAS	65.09↔	Ovartomia, altro
62.3x.10↔	Orchiectomia monolaterale, scrotale, senza epididimectomia	65.12↔	Altra biopsia dell'ovaio
62.3x.11↔	Orchiectomia monolaterale, scrotale, con epididimectomia	65.13↔	Biopsia ovarica per via laparoscopica
62.3x.20↔	Orchiectomia monolaterale, testicolo inguinale, senza epididimectomia	65.14↔	Altre procedure diagnostiche sull'ovaio per via laparoscopica
62.3x.21↔	Orchiectomia monolaterale, testicolo inguinale, con epididimectomia	65.21↔	Marsupializzazione di cisti ovarica
62.3x.30↔	Orchiectomia monolaterale, testicolo addominale, chirurgica a cielo aperto	65.22↔	Resezione cuneiforme dell'ovaio
		65.23↔	Marsupializzazione di cisti ovarica per via laparoscopica
		65.24↔	Resezione cuneiforme dell'ovaio per via laparoscopica
		65.25↔	Altra asportazione o distruzione locale dell'ovaio per via laparoscopica
		65.29↔	Altra asportazione o distruzione locale dell'ovaio
		65.30↔	Ovarectomia, NAS

65.31↔	Ovariectomia per via laparoscopica	66.93↔	Impianto o sostituzione di protesi della tuba di Falloppio
65.32↔	Ovariectomia, chirurgica a cielo aperto	66.94↔	Rimozione di protesi della tuba di Falloppio
65.33↔	Ovariectomia, per via vaginale	66.96↔	Dilatazione delle tube di Falloppio
65.34↔	Ovariectomia, per via vaginale con assistenza laparoscopica	66.97↔	Innesto di fimbrie nella parete uterina
65.39↔	Ovariectomia, altra	66.a0↔	Distruzione e occlusione delle tube di Falloppio, NAS
65.40↔	Salpingo-ovariectomia, NAS	66.a1↔	Distruzione e occlusione delle tube di Falloppio, chirurgica a cielo aperto
65.41↔	Salpingo-ovariectomia per via laparoscopica	66.a2↔	Distruzione e occlusione delle tube di Falloppio, per via laparoscopica
65.42↔	Salpingo-ovariectomia, chirurgica a cielo aperto	66.a3↔	Distruzione e occlusione delle tube di Falloppio, per via vaginale
65.43↔	Salpingo-ovariectomia, per via vaginale	66.a4↔	Distruzione e occlusione delle tube di Falloppio, per via vaginale con assistenza laparoscopica
65.44↔	Salpingo-ovariectomia, per via vaginale con assistenza laparoscopica	66.a9↔	Distruzione e occlusione delle tube di Falloppio, altro
65.49↔	Salpingo-ovariectomia, altra	66.b0↔	Asportazione e distruzione di tessuto o lesione di tuba di Falloppio, NAS
65.71↔	Altra sutura semplice dell'ovaio	66.b1↔	Asportazione e distruzione di tessuto o lesione di tuba di Falloppio, chirurgica a cielo aperto
65.72↔	Altro reimpianto di ovaio	66.b2↔	Asportazione e distruzione di tessuto o lesione di tuba di Falloppio, per via vaginale
65.73↔	Altra plastica salpingo-ovarica	66.b3↔	Asportazione e distruzione di tessuto o lesione di tuba di Falloppio, per via vaginale con assistenza laparoscopica
65.74↔	Sutura semplice dell'ovaio per via laparoscopica	66.b4↔	Asportazione e distruzione di tessuto o lesione di tuba di Falloppio, per via laparoscopica
65.75↔	Reimpianto di ovaio per via laparoscopica	66.b9↔	Asportazione e distruzione di tessuto o lesione di tuba di Falloppio, altro
65.76↔	Plastica salpingo-ovarica per via laparoscopica	67.4x.00↔	Asportazione della cervice, NAS
65.79↔	Riparazione dell'ovaio, altro	67.4x.10↔	Asportazione radicale di moncone cervicale, NAS
65.81.00↔	Lisi di aderenze di ovaio e di tuba di Falloppio per via laparoscopica, NAS	67.4x.11↔	Asportazione chirurgica radicale di moncone cervicale, senza linfadenectomia, a cielo aperto (addominale)
65.81.10↔	Lisi di aderenze di ovaio e di tuba di Falloppio al peritoneo pelvico femminile, per via laparoscopica	67.4x.12↔	Asportazione radicale di moncone cervicale, senza linfadenectomia, per via vaginale
65.81.99↔	Lisi di aderenze di ovaio e di tuba di Falloppio per via laparoscopica, altro	67.4x.13↔	Asportazione radicale di moncone cervicale, senza linfadenectomia, per via vaginale, con assistenza laparoscopica
65.89.00↔	Altra lisi di aderenze di ovaio e di tuba di Falloppio, NAS	67.4x.14↔	Asportazione radicale di moncone cervicale, senza linfadenectomia, per via laparoscopica
65.89.10↔	Altra lisi di aderenze di ovaio e di tuba di Falloppio, chirurgica a cielo aperto	67.4x.20↔	Asportazione radicale di moncone cervicale, con linfadenectomia, NAS
65.89.11↔	Altra lisi di aderenze di ovaio e di tuba di Falloppio, con tecnica microchirurgica	67.4x.21↔	Asportazione chirurgica radicale di moncone cervicale, con linfadenectomia, a cielo aperto (addominale)
65.89.12↔	Altra lisi di aderenze di ovaio e di tuba di Falloppio al peritoneo pelvico femminile, chirurgica a cielo aperto	67.4x.22↔	Asportazione radicale di moncone cervicale, con linfadenectomia, per via vaginale
65.89.13↔	Altra lisi di aderenze di ovaio e di tuba di Falloppio al peritoneo pelvico femminile, con assistenza microchirurgica	67.4x.23↔	Asportazione radicale di moncone cervicale, con linfadenectomia, per via vaginale, con assistenza laparoscopica
65.89.99↔	Altra lisi di aderenze di ovaio e di tuba di Falloppio, altro	67.4x.24↔	Asportazione radicale di moncone cervicale, con linfadenectomia, per via laparoscopica
65.92↔	Trapianto di ovaio	67.4x.29↔	Asportazione radicale di moncone cervicale, con linfadenectomia, altro
65.93↔	Rottura manuale di cisti ovarica	67.4x.30↔	Asportazione di moncone cervicale
65.94↔	Denervazione ovarica	67.4x.99↔	Asportazione della cervice, altro
65.95↔	Detorsione dell'ovaio	67.51↔	Cerchiaggio transaddominale della cervice
65.99↔	Altri interventi sull'ovaio, altro	67.59↔	Riparazione di ostio cervicale interno, altra
66.00↔	Salpingotomia, NAS	67.61↔	Sutura di lacerazione della cervice
66.03↔	Salpingotomia, chirurgica a cielo aperto	67.62↔	Riparazione di fistola della cervice
66.04↔	Salpingotomia, per via laparoscopica	67.69↔	Altra riparazione della cervice, altro
66.05↔	Salpingotomia, per via vaginale	68.0↔	Isterotomia
66.06↔	Salpingotomia, per via vaginale con assistenza laparoscopica	68.13↔	Biopsia a cielo aperto dell'utero
66.09↔	Salpingotomia, altro	68.14↔	Biopsia a cielo aperto dei legamenti uterini
66.40↔	Salpingectomia, NAS	68.21.10↔	Divisione di sinechie endometriali, NAS
66.41.11↔	Salpingectomia totale, chirurgica a cielo aperto	68.21.11↔	Divisione di sinechie endometriali, isteroscopica
66.41.21↔	Salpingectomia totale, per via laparoscopica	68.21.99↔	Divisione di sinechie endometriali, altro
66.41.31↔	Salpingectomia totale, per via vaginale	68.22.00↔	Incisione o asportazione di setto congenito dell'utero, NAS
66.41.41↔	Salpingectomia totale, per via vaginale con assistenza laparoscopica	68.22.10↔	Incisione o asportazione di setto congenito dell'utero, per via vaginale
66.42.11↔	Salpingectomia parziale, chirurgica a cielo aperto	68.22.11↔	Incisione o asportazione di setto congenito dell'utero, isteroscopica, senza controllo
66.42.21↔	Salpingectomia parziale, per via laparoscopica	68.22.12↔	Incisione o asportazione di setto congenito dell'utero, isteroscopica, con assistenza laparoscopica
66.42.31↔	Salpingectomia parziale, per via vaginale	68.22.13↔	Incisione o asportazione di setto congenito dell'utero, isteroscopica, con assistenza ecografica
66.42.41↔	Salpingectomia parziale, per via vaginale con assistenza laparoscopica	68.22.99↔	Incisione o asportazione di setto congenito dell'utero, altro
66.49↔	Salpingectomia, altro	68.29.11↔	Asportazione o distruzione chirurgica di lesione dell'utero, a cielo aperto (addominale)
66.71↔	Sutura semplice di tuba di Falloppio		
66.72↔	Salpingo-ovariostomia		
66.73↔	Salpingo-salpingostomia		
66.74↔	Salpingo-uterostomia		
66.79.00↔	Altra riparazione di tuba di Falloppio, NAS		
66.79.10↔	Altra riparazione di tuba di Falloppio, chirurgica a cielo aperto (addominale)		
66.79.20↔	Altra riparazione di tuba di Falloppio, per via vaginale		
66.79.21↔	Altra riparazione di tuba di Falloppio, per via vaginale, con assistenza laparoscopica		
66.79.30↔	Altra riparazione di tuba di Falloppio, per via vaginale, per via laparoscopica		
66.79.99↔	Altra riparazione di tuba di Falloppio, altro		

68.29.12↔	Asportazione o distruzione di lesione dell'utero, per via vaginale	70.4x.10↔	Colpectomia, subtotale
68.29.13↔	Asportazione o distruzione di lesione dell'utero, per via vaginale, con assistenza laparoscopica	70.4x.20↔	Colpectomia, totale
68.29.14↔	Asportazione o distruzione di lesione dell'utero, per via laparoscopica	70.4x.30↔	Colpectomia, allargata (radicale)
68.29.20↔	Enucleazione di mioma uterino, NAS	70.4x.99↔	Obliterazione ed asportazione totale della vagina, altro
68.29.21↔	Enucleazione chirurgica di mioma uterino, a cielo aperto (addominale)	70.50↔	Riparazione di cistocele e rettocele
68.29.22↔	Enucleazione di mioma uterino, per via vaginale	70.51↔	Riparazione di cistocele
68.29.23↔	Enucleazione di mioma uterino, per via vaginale, con assistenza laparoscopica	70.52.00↔	Riparazione di rettocele, NAS
68.29.24↔	Enucleazione di mioma uterino, per via laparoscopica	70.52.10↔	Riparazione del cul-de-sac
68.29.25↔	Enucleazione di mioma uterino, isteroscopica	70.52.99↔	Riparazione di rettocele, altro
68.29.29↔	Enucleazione di mioma uterino, altro	70.53↔	Riparazione di cistocele e rettocele con innesto o protesi
68.29.30↔	Miomectomia uterina, NAS	70.54↔	Riparazione di cistocele con innesto o protesi
68.29.31↔	Miomectomia chirurgica uterina, a cielo aperto (addominale)	70.55↔	Riparazione di rettocele con innesto o protesi
68.29.32↔	Miomectomia uterina, per via vaginale	70.61.00↔	Costruzione della vagina, NAS
68.29.33↔	Miomectomia uterina, per via vaginale, con assistenza laparoscopica	70.61.11↔	Costruzione della vagina con cute pedunculata del pene (per trasformazione di sesso)
68.29.34↔	Miomectomia uterina, per via laparoscopica	70.61.99↔	Costruzione della vagina, altro
68.29.35↔	Miomectomia uterina, isteroscopica	70.62↔	Ricostruzione della vagina
68.29.39↔	Miomectomia uterina, altro	70.63↔	Costruzione della vagina con innesto o protesi
68.30↔	Isterectomia subtotale, NAS	70.64↔	Ricostruzione della vagina con innesto o protesi
68.31↔	Isterectomia subtotale, per via laparoscopica	70.72.00↔	Riparazione di fistola colon-vaginale, NAS
68.32↔	Isterectomia subtotale, chirurgica a cielo aperto	70.72.10↔	Riparazione chirurgica di fistola colon-vaginale, a cielo aperto (addominale)
68.39↔	Isterectomia subtotale, altro	70.72.20↔	Riparazione di fistola colon-vaginale, per via vaginale
68.40↔	Isterectomia totale, NAS	70.72.30↔	Riparazione di fistola colon-vaginale, per via laparoscopica
68.41↔	Isterectomia totale, per via laparoscopica	70.72.99↔	Riparazione di fistola colon-vaginale, altro
68.42↔	Isterectomia totale, chirurgica a cielo aperto	70.73.00↔	Riparazione di fistola retto-vaginale, NAS
68.43↔	Isterectomia totale, per via vaginale	70.73.10↔	Riparazione chirurgica di fistola retto-vaginale, a cielo aperto (addominale)
68.44↔	Isterectomia totale, per via vaginale con assistenza laparoscopica [LAVH]	70.73.20↔	Riparazione di fistola retto-vaginale, per via vaginale
68.49↔	Isterectomia totale, altro	70.73.30↔	Riparazione di fistola retto-vaginale, per via laparoscopica
68.60↔	Isterectomia radicale, NAS	70.73.99↔	Riparazione di fistola retto-vaginale, altro
68.61↔	Isterectomia radicale laparoscopica	70.74↔	Riparazione di altra fistola vagino-enterica
68.62↔	Isterectomia radicale, chirurgica a cielo aperto	70.75↔	Riparazione di altra fistola della vagina
68.63↔	Isterectomia radicale, per via vaginale	70.77↔	Sospensione e fissazione della vagina
68.64↔	Isterectomia radicale, per via vaginale con assistenza laparoscopica [LARVH]	70.78↔	Sospensione e fissazione della vagina con innesto o protesi
68.6a↔	Isterectomia radicale, altro	70.79.10↔	Altra colporrafia vaginale con plastica del pavimento pelvico
68.8↔	Eviscerazione pelvica	70.8↔	Obliterazione del fornice vaginale
69.01↔	Dilatazione e raschiamento per interruzione di gravidanza	70.93↔	Altri interventi sul cul-de-sac con innesto o protesi
69.02↔	Dilatazione e raschiamento a seguito di parto o aborto	71.5↔	Vulvectomia radicale
69.19↔	Altra asportazione o distruzione dell'utero e delle strutture di sostegno	71.61↔	Vulvectomia parziale
69.21↔	Intervento di interposizione	71.62↔	Vulvectomia totale
69.22↔	Altra sospensione uterina	71.72↔	Riparazione di fistola della vulva o del perineo
69.23↔	Riparazione vaginale di inversione cronica dell'utero	71.73↔	Costruzione dell'introitus
69.29↔	Altra riparazione dell'utero e delle strutture di sostegno	73.94↔	Pubiotomia per facilitare il parto
69.3↔	Denervazione uterina paracervicale	74.0x.00↔	Taglio cesareo tradizionale, NAS
69.41↔	Sutura di lacerazione dell'utero	74.0x.10↔	Taglio cesareo tradizionale, primario
69.42↔	Chiusura di fistola dell'utero	74.0x.20↔	Taglio cesareo tradizionale, secondario
69.49.00↔	Altra riparazione dell'utero e metroplastica, NAS	74.0x.99↔	Taglio cesareo tradizionale, altro
69.49.10↔	Altra riparazione chirurgica dell'utero e metroplastica, a cielo aperto (addominale)	74.1x.00↔	Taglio cesareo cervicale basso, NAS
69.49.20↔	Altra riparazione dell'utero e metroplastica, per via vaginale	74.1x.10↔	Taglio cesareo cervicale basso, primario
69.49.21↔	Altra riparazione dell'utero e metroplastica, per via vaginale, con assistenza laparoscopica	74.1x.20↔	Taglio cesareo cervicale basso, secondario
69.49.30↔	Altra riparazione dell'utero e metroplastica, per via laparoscopica	74.1x.99↔	Taglio cesareo cervicale basso, altro
69.49.99↔	Altra riparazione dell'utero e metroplastica, altro	74.2x.00↔	Taglio cesareo extraperitoneale, NAS
69.51↔	Raschiamento dell'utero mediante aspirazione per interruzione di gravidanza	74.2x.10↔	Taglio cesareo extraperitoneale, primario
69.52↔	Raschiamento dell'utero mediante aspirazione a seguito di parto o aborto	74.2x.20↔	Taglio cesareo extraperitoneale, secondario
69.6↔	Procedura chirurgica per provocare o regolare il flusso mestruale	74.2x.99↔	Taglio cesareo extraperitoneale, altro
69.93↔	Inserzione di laminaria	74.3↔	Rimozione di gravidanza ectopica extratubarica
70.12↔	Culdotomia	74.4x.00↔	Taglio cesareo di altro tipo specificato, NAS
70.13↔	Lisi di aderenze intraluminali della vagina	74.4x.10↔	Taglio cesareo di altro tipo specificato, primario
70.23↔	Biopsia del cul-de-sac	74.4x.20↔	Taglio cesareo di altro tipo specificato, secondario
		74.4x.99↔	Taglio cesareo di altro tipo specificato, altro
		74.99.00↔	Altro taglio cesareo di tipo non specificato, NAS
		74.99.10↔	Altro taglio cesareo di tipo non specificato, primario
		74.99.20↔	Altro taglio cesareo di tipo non specificato, secondario
		74.99.99↔	Altro taglio cesareo di tipo non specificato, altro
		75.50↔	Riparazione di lacerazione ostetrica recente dell'utero, NAS
		75.51↔	Riparazione di lacerazione ostetrica recente della cervice
		75.52↔	Riparazione di lacerazione ostetrica recente del corpo dell'utero
		75.61↔	Riparazione di lacerazione ostetrica recente della vescica e dell'uretra

75.93↔	Riduzione chirurgica di inversione uterina	76.46.99↔	Altra ricostruzione di altre ossa facciali, altro
75.c2↔	Inserzione di shunt nel feto eco-guidata	76.5x.00↔	Artroplastica temporomandibolare, NAS
75.c3↔	Distruzione di tessuto fetale eco-guidata	76.5x.10↔	Condilectomia dell'articolazione temporomandibolare con ricostruzione
75.c4↔	Embolizzazione per terapia fetale eco-guidata	76.5x.19↔	Altra condilectomia dell'articolazione temporomandibolare
75.c8.00↔	Interventi sul cuore fetale guidati da ecografia, NAS	76.5x.20↔	Discoplastica dell'articolazione temporomandibolare, con ricostruzione
75.c8.11↔	Valvuloplastica con palloncino delle valvole cardiache, eco-guidata	76.5x.29↔	Altra discoplastica dell'articolazione temporomandibolare
75.c8.99↔	Interventi sul cuore fetale eco-guidati, altro	76.5x.30↔	Estirpazione del disco articolare dell'articolazione temporomandibolare, con ricostruzione
75.c9↔	Terapie fetali invasive eco-guidate, altro	76.5x.39↔	Altra estirpazione del disco articolare dell'articolazione temporomandibolare
75.d0↔	Terapie fetali invasive in fetoscopia, NAS	76.5x.40↔	Resezione del tubercolo articolare dell'articolazione temporomandibolare
75.d1↔	Distruzione e asportazione fetoscopica di tessuto fetale	76.5x.41↔	Ricostruzione plastica dell'articolazione temporomandibolare
75.d2↔	Inserzione e rimozione fetoscopica di palloncino tracheale	76.5x.42↔	Stabilizzazione articolare (limitante il movimento) dell'articolazione temporomandibolare
75.d9↔	Terapie fetali invasive in fetoscopia, altro	76.5x.50↔	Asportazione artroscopica di corpo libero intra-articolare dall'articolazione temporomandibolare
75.e0↔	Interventi fetali chirurgici a cielo aperto, NAS	76.5x.59↔	Altra asportazione di corpo libero intra-articolare dall'articolazione temporomandibolare
75.e1↔	Intervento chirurgico a utero aperto di asportazione di tessuto dal feto	76.5x.60↔	Impianto di endoprotesi dell'articolazione temporomandibolare
75.e2↔	Intervento chirurgico a utero aperto di riparazione plastica del feto	76.5x.61↔	Sostituzione di endoprotesi dell'articolazione temporomandibolare
75.e9↔	Interventi fetali chirurgici a cielo aperto, altro	76.5x.70↔	Impianto di endoprotesi totale dell'articolazione temporomandibolare con componenti prefabbricati
76.01↔	Sequestrectomia di osso facciale	76.5x.71↔	Impianto di endoprotesi totale dell'articolazione temporomandibolare con componenti preparati con sistema CAD-CAM
76.09.10↔	Riosteotomia dopo riduzione di frattura	76.5x.90↔	Altra artroplastica temporomandibolare o discoplastica dell'articolazione temporomandibolare
76.2x.00↔	Asportazione o distruzione locale di lesione delle ossa facciali, NAS	76.5x.99↔	Artroplastica temporomandibolare, altro
76.2x.10↔	Decorticazione di osso facciale	76.61.00↔	Osteoplastica chiusa [osteotomia] del ramo ascendente della mandibola, NAS
76.2x.11↔	Asportazione di tessuto periostale dalle ossa facciali	76.61.10↔	Osteoplastica chiusa [osteotomia] del ramo ascendente della mandibola senza distrazione
76.2x.12↔	Asportazione di tessuto (osteotomia modellante) dalle ossa facciali	76.61.20↔	Osteoplastica chiusa [osteotomia] del ramo ascendente della mandibola con distrazione
76.2x.20↔	Distruzione di lesione delle ossa facciali	76.61.99↔	Osteoplastica chiusa [osteotomia] del ramo ascendente della mandibola, altro
76.2x.99↔	Asportazione o distruzione locale di lesione delle ossa facciali, altro	76.62.00↔	Osteoplastica aperta [osteotomia] del ramo ascendente della mandibola, NAS
76.31.00↔	Mandibolectomia parziale, NAS	76.62.10↔	Osteoplastica aperta [osteotomia] del ramo ascendente della mandibola senza distrazione
76.31.10↔	Mandibolectomia parziale senza ricostruzione	76.62.20↔	Osteoplastica aperta [osteotomia] del ramo ascendente della mandibola con distrazione
76.31.20↔	Mandibolectomia parziale, Ricostruzione mediante innesto con anastomosi microvascolare	76.62.99↔	Osteoplastica aperta [osteotomia] del ramo ascendente della mandibola, altro
76.31.21↔	Mandibolectomia parziale, con interruzione della continuità e ricostruzione alloplastica	76.63.00↔	Osteoplastica [osteotomia] del corpo della mandibola, NAS
76.31.29↔	Mandibolectomia parziale con altra ricostruzione	76.63.10↔	Osteoplastica [osteotomia] della porzione laterale della cresta alveolare o con interruzione della continuità frontale della mandibola senza distrazione
76.31.99↔	Mandibolectomia parziale, altro	76.63.11↔	Osteoplastica [osteotomia] della porzione frontale della cresta alveolare o con interruzione della continuità del ramo orizzontale della mandibola senza distrazione
76.39.00↔	Ostectomia parziale di altre ossa della faccia, NAS	76.63.12↔	Osteoplastica [osteotomia] per l'avanzamento del mento senza distrazione
76.39.10↔	Ostectomia parziale di altre ossa della faccia, Ricostruzione mediante innesto con anastomosi microvascolare	76.63.20↔	Avanzamento del processo alveolare mediante distrazione orizzontale dopo osteotomia
76.39.11↔	Ostectomia parziale di altre ossa della faccia, Ricostruzione di tessuto molle e duro	76.63.21↔	Avanzamento della mandibola mediante distrazione dopo osteotomia del ramo orizzontale della mandibola
76.39.19↔	Ostectomia parziale di altre ossa della faccia, altra ricostruzione	76.63.99↔	Osteoplastica [osteotomia] del corpo della mandibola, altro
76.39.99↔	Ostectomia parziale di altre ossa della faccia, altro	76.64↔	Altra chirurgia ortognatica della mandibola
76.41.00↔	Mandibolectomia totale con ricostruzione contemporanea, NAS	76.65.00↔	Osteoplastica segmentaria [osteotomia] della mascella, NAS
76.41.10↔	Mandibolectomia totale con ricostruzione contemporanea, Ricostruzione mediante innesto con anastomosi microvascolare	76.65.10↔	Osteoplastica segmentaria [osteotomia] della mascella senza distrazione
76.41.99↔	Mandibolectomia totale con ricostruzione contemporanea, altro	76.65.20↔	Osteotomia della mascella, porzione frontale della cresta alveolare con distrazione
76.42↔	Altra mandibolectomia totale	76.65.21↔	Osteotomia della mascella, porzione laterale della cresta alveolare con distrazione
76.43.00↔	Altra ricostruzione della mandibola, NAS	76.65.22↔	Osteotomia della mascella, porzione frontale e laterale della cresta alveolare, più segmenti con distrazione
76.43.10↔	Altra ricostruzione della mandibola mediante innesto con anastomosi microvascolare		
76.43.11↔	Inserzione di impianto CAD nella mandibola, per riparazione plastica di difetto semplice		
76.43.12↔	Inserzione di impianto CAD nella mandibola, per riparazione plastica di difetto grande o complesso		
76.43.99↔	Altra ricostruzione della mandibola, altro		
76.44.00↔	Ostectomia totale di altre ossa facciali con contemporanea ricostruzione, NAS		
76.44.10↔	Ostectomia totale di altre ossa facciali, Ricostruzione mediante innesto con anastomosi microvascolare		
76.44.11↔	Ostectomia totale di altre ossa facciali, Ricostruzione mediante innesto non vascularizzato		
76.44.19↔	Ostectomia totale di altre ossa facciali con altra ricostruzione		
76.44.99↔	Ostectomia totale di altre ossa facciali con contemporanea ricostruzione, altro		
76.45↔	Altra ostectomia totale di altre ossa facciali		
76.46.00↔	Altra ricostruzione di altre ossa facciali, NAS		
76.46.10↔	Altra ricostruzione di altre ossa facciali, Ricostruzione mediante innesto con anastomosi microvascolare		



76.65.99↔	Osteoplastica segmentaria [osteotomia] della mascella, altro	76.92.30↔	Inserzione di impianto CAD nella mascella, per riparazione plastica di difetto semplice
76.66.00↔	Osteoplastica totale [osteotomia] della mascella, NAS	76.92.31↔	Inserzione di impianto CAD nella mascella, per riparazione plastica di difetto grande o complesso
76.66.10↔	Osteoplastica totale [osteotomia] della mascella senza distrazione	76.94↔	Riduzione aperta di lussazione temporomandibolare
76.66.20↔	Osteotomia della mascella tipo Le Fort 1, un frammento con distrazione	76.97↔	Rimozione di mezzi di fissazione interna dalle ossa facciali
76.66.21↔	Osteotomia della mascella tipo Le Fort 1, due frammenti con distrazione	77.00↔	Sequestrectomia, NAS
76.66.22↔	Osteotomia della mascella tipo Le Fort 1, tre o più frammenti con distrazione	77.01.00↔	Sequestrectomia della scapola, clavicola e torace [coste e sterno], NAS
76.66.30↔	Ricostruzione plastica e aumento della mascella mediante plastica totale con innesti di apposizione	77.01.10↔	Sequestrectomia della scapola e della clavicola, senza impianto di sistema di somministrazione farmacologica
76.66.99↔	Osteoplastica totale [osteotomia] della mascella, altro	77.01.11↔	Sequestrectomia della scapola e della clavicola, con impianto di sistema di somministrazione farmacologica
76.67↔	Genioplastica riduttiva	77.01.20↔	Sequestrectomia di coste e sterno, senza impianto di sistema di somministrazione farmacologica
76.68↔	Aumento plastico del mento	77.01.21↔	Sequestrectomia di coste e sterno, con impianto di sistema di somministrazione farmacologica
76.69.10↔	Osteotomia tipo Le Fort II o Le Fort III per l'avanzamento del terzo medio della faccia senza distrazione	77.01.99↔	Sequestrectomia della scapola, clavicola e torace [coste e sterno], altro
76.69.20↔	Osteotomia tipo Le Fort II per l'avanzamento del terzo medio della faccia con distrazione	77.02.00↔	Sequestrectomia dell'omero, NAS
76.69.21↔	Osteotomia tipo Le Fort II per l'avanzamento del terzo medio della faccia combinata con altra osteotomia con distrazione	77.02.10↔	Sequestrectomia dell'omero, senza impianto di sistema di somministrazione farmacologica
76.69.30↔	Osteotomia tipo Le Fort III per l'avanzamento del terzo medio della faccia con distrazione	77.02.11↔	Sequestrectomia dell'omero, con impianto di sistema di somministrazione farmacologica
76.69.40↔	Osteotomia tipo Le Fort III per l'avanzamento del terzo medio della faccia, combinata con osteotomia tipo Le Fort I con distrazione	77.02.99↔	Sequestrectomia dell'omero, altro
76.69.90↔	Altra osteotomia per l'avanzamento del terzo medio della faccia	77.03.00↔	Sequestrectomia del radio e dell'ulna, NAS
76.70↔	Riduzione di frattura della faccia, NAS	77.03.10↔	Sequestrectomia del radio e dell'ulna, senza impianto di sistema di somministrazione farmacologica
76.72↔	Riduzione aperta di frattura zigomatica e malare	77.03.11↔	Sequestrectomia del radio e dell'ulna, con impianto di sistema di somministrazione farmacologica
76.74↔	Riduzione aperta di frattura mascellare	77.03.99↔	Sequestrectomia del radio e dell'ulna, altro
76.76.00↔	Riduzione aperta di frattura mandibolare, NAS	77.04.00↔	Sequestrectomia del carpo e del metacarpo, NAS
76.76.10↔	Riduzione aperta di frattura semplice del corpo della mandibola	77.04.10↔	Sequestrectomia del carpo e del metacarpo, senza impianto di sistema di somministrazione farmacologica
76.76.11↔	Riduzione aperta di frattura combinata del corpo della mandibola	77.04.11↔	Sequestrectomia del carpo e del metacarpo, con impianto di sistema di somministrazione farmacologica
76.76.20↔	Riduzione aperta (dall'esterno) di frattura semplice o combinata del ramo ascendente della mandibola	77.04.99↔	Sequestrectomia del carpo e del metacarpo, altro
76.76.21↔	Riduzione aperta (transorale) di frattura semplice o combinata del ramo ascendente della mandibola	77.05.00↔	Sequestrectomia del femore, NAS
76.76.30↔	Riduzione aperta (transorale o dall'esterno) di frattura del processo condiloideo della mandibola	77.05.10↔	Sequestrectomia del femore, senza impianto di sistema di somministrazione farmacologica
76.76.99↔	Riduzione aperta di frattura mandibolare, altro	77.05.11↔	Sequestrectomia del femore, con impianto di sistema di somministrazione farmacologica
76.77.00↔	Riduzione aperta di frattura del processo alveolare, NAS	77.05.99↔	Sequestrectomia del femore, altro
76.77.10↔	Riduzione aperta di frattura del processo alveolare della mascella	77.06.00↔	Sequestrectomia della rotula, NAS
76.77.11↔	Riduzione aperta di frattura del processo alveolare della mandibola	77.06.10↔	Sequestrectomia della rotula, senza impianto di sistema di somministrazione farmacologica
76.77.99↔	Riduzione aperta di frattura del processo alveolare, altro	77.06.11↔	Sequestrectomia della rotula, con impianto di sistema di somministrazione farmacologica
76.78.11↔	Riduzione endoscopica di frattura della parete anteriore del seno frontale	77.06.99↔	Sequestrectomia della rotula, altro
76.78.20↔	Riduzione chiusa di frattura dell'orbita	77.07.00↔	Sequestrectomia della tibia e fibula, NAS
76.78.21↔	Riduzione endoscopica di frattura dell'orbita	77.07.10↔	Sequestrectomia della tibia e fibula, senza impianto di sistema di somministrazione farmacologica
76.79.00↔	Altra riduzione aperta di frattura facciale, NAS	77.07.11↔	Sequestrectomia della tibia e fibula, con impianto di sistema di somministrazione farmacologica
76.79.10↔	Altra riduzione aperta di frattura del tetto orbitario	77.07.99↔	Sequestrectomia della tibia e fibula, altro
76.79.11↔	Altra riduzione aperta di frattura della parete orbitaria laterale	77.08.00↔	Sequestrectomia del tarso e del metatarso, NAS
76.79.19↔	Altra riduzione aperta di altra frattura dell'orbita	77.08.10↔	Sequestrectomia del tarso e del metatarso, senza impianto di sistema di somministrazione farmacologica
76.79.20↔	Altra riduzione aperta di frattura della parete del seno frontale	77.08.11↔	Sequestrectomia del tarso e del metatarso, con impianto di sistema di somministrazione farmacologica
76.79.30↔	Altra riduzione aperta di frattura nasotmoidale del terzo medio della faccia	77.08.99↔	Sequestrectomia del tarso e del metatarso, altro
76.79.31↔	Altra riduzione aperta di frattura centrolaterale del terzo medio della faccia	77.09.00↔	Sequestrectomia di altre ossa specificate, escluse quelle facciali, NAS
76.79.39↔	Altra riduzione aperta di altra frattura laterale del terzo medio della faccia	77.09.10↔	Sequestrectomia di falangi delle mani, senza impianto di sistema di somministrazione farmacologica
76.79.40↔	Altra riduzione aperta di fratture combinate del terzo medio della faccia (frattura multipla)	77.09.11↔	Sequestrectomia di falangi delle mani, con impianto di sistema di somministrazione farmacologica
76.79.99↔	Altra riduzione aperta di frattura facciale, altro	77.09.20↔	Sequestrectomia della colonna vertebrale, senza impianto di sistema di somministrazione farmacologica
76.91.00↔	Innesto osseo su ossa facciali, NAS	77.09.21↔	Sequestrectomia della colonna vertebrale, con impianto di sistema di somministrazione farmacologica
76.91.10↔	Innesto su ossa facciali		
76.91.11↔	Innesto osseo su ossa facciali, con peduncolo vascolare		
76.91.99↔	Innesto osseo su ossa facciali, altro		
76.92.20↔	Inserzione di impianto CAD nello splancnocranio senza interessamento del neurocranio, fino a 2 regioni		
76.92.21↔	Inserzione di impianto CAD nello splancnocranio senza interessamento del neurocranio, da 3 regioni in poi		

77.09.30↔	Sequestrectomia delle ossa pelviche, senza impianto di sistema di somministrazione farmacologica	77.16.12↔	Altra incisione della rotula senza sezione, Impianto e rimozione di sistema di somministrazione farmacologica
77.09.31↔	Sequestrectomia delle ossa pelviche, con impianto di sistema di somministrazione farmacologica	77.16.13↔	Altra incisione della rotula senza sezione, Drenaggio
77.09.40↔	Sequestrectomia di falangi dei piedi, senza impianto di sistema di somministrazione farmacologica	77.16.99↔	Altra incisione della rotula senza sezione, altro
77.09.41↔	Sequestrectomia di falangi dei piedi, con impianto di sistema di somministrazione farmacologica	77.17.00↔	Altra incisione di tibia e fibula senza sezione, NAS
77.09.90↔	Sequestrectomia di ulteriori ossa specificate, senza impianto di sistema di somministrazione farmacologica	77.17.10↔	Altra incisione di tibia e fibula senza sezione, Esplorazione e trapanazione
77.09.91↔	Sequestrectomia di ulteriori ossa specificate, con impianto di sistema di somministrazione farmacologica	77.17.11↔	Altra incisione di tibia e fibula senza sezione, Rimozione di corpo estraneo
77.09.99↔	Sequestrectomia di altre ossa specificate, escluse quelle facciali, altro	77.17.12↔	Altra incisione di tibia e fibula senza sezione, Impianto e rimozione di sistema di somministrazione farmacologica
77.11.10↔	Incisione della scapola e della clavicola, Esplorazione e trapanazione	77.17.13↔	Altra incisione di tibia e fibula senza sezione, Drenaggio
77.11.11↔	Incisione della scapola e della clavicola, Rimozione di corpo estraneo	77.17.99↔	Altra incisione di tibia e fibula senza sezione, altro
77.11.12↔	Incisione della scapola e della clavicola, Impianto e rimozione di sistema di somministrazione farmacologica	77.18.00↔	Altra incisione di tarso e metatarso senza sezione, NAS
77.11.13↔	Incisione della scapola e della clavicola, Drenaggio	77.18.10↔	Altra incisione del talo senza sezione, NAS
77.11.20↔	Incisione delle coste e dello sterno, Esplorazione e trapanazione	77.18.11↔	Altra incisione del talo senza sezione, Esplorazione e trapanazione
77.11.21↔	Incisione delle coste e dello sterno, Rimozione di corpo estraneo	77.18.12↔	Altra incisione del talo senza sezione, Rimozione di corpo estraneo
77.11.22↔	Incisione delle coste e dello sterno, Impianto e rimozione di sistema di somministrazione farmacologica	77.18.13↔	Altra incisione del talo senza sezione, Impianto e rimozione di sistema di somministrazione farmacologica
77.11.23↔	Incisione delle coste e dello sterno, Drenaggio	77.18.14↔	Altra incisione del talo senza sezione, Drenaggio
77.11.99↔	Altra incisione della scapola, della clavicola, delle coste e dello sterno senza sezione, altro	77.18.19↔	Altra incisione del talo senza sezione, altro
77.12.00↔	Altra incisione dell'omero senza sezione, NAS	77.18.20↔	Altra incisione del calcagno senza sezione, NAS
77.12.10↔	Altra incisione dell'omero senza sezione, Esplorazione e trapanazione	77.18.21↔	Altra incisione del calcagno senza sezione, Esplorazione e trapanazione
77.12.11↔	Altra incisione dell'omero senza sezione, Rimozione di corpo estraneo	77.18.22↔	Altra incisione del calcagno senza sezione, Rimozione di corpo estraneo
77.12.12↔	Altra incisione dell'omero senza sezione, Impianto e rimozione di sistema di somministrazione farmacologica	77.18.23↔	Altra incisione del calcagno senza sezione, Impianto e rimozione di sistema di somministrazione farmacologica
77.12.13↔	Altra incisione dell'omero senza sezione, Drenaggio	77.18.24↔	Altra incisione del calcagno senza sezione, Drenaggio
77.12.99↔	Altra incisione dell'omero senza sezione, altro	77.18.29↔	Altra incisione del calcagno senza sezione, altro
77.13.00↔	Altra incisione del radio e dell'ulna senza sezione, NAS	77.18.30↔	Altra incisione di altre ossa del tarso senza sezione, NAS
77.13.10↔	Altra incisione del radio e dell'ulna senza sezione, Esplorazione e trapanazione	77.18.31↔	Altra incisione di altre ossa del tarso senza sezione, Esplorazione e trapanazione
77.13.11↔	Altra incisione del radio e dell'ulna senza sezione, Rimozione di corpo estraneo	77.18.32↔	Altra incisione di altre ossa del tarso senza sezione, Rimozione di corpo estraneo
77.13.12↔	Altra incisione del radio e dell'ulna senza sezione, Impianto o rimozione di sistema di somministrazione farmacologica	77.18.33↔	Altra incisione di altre ossa del tarso senza sezione, Impianto e rimozione di sistema di somministrazione farmacologica
77.13.13↔	Altra incisione del radio e dell'ulna senza sezione, Drenaggio	77.18.34↔	Altra incisione di altre ossa del tarso senza sezione, Drenaggio
77.13.99↔	Altra incisione del radio e dell'ulna senza sezione, altro	77.18.39↔	Altra incisione di altre ossa del tarso senza sezione, altro
77.14.00↔	Altra incisione del carpo e metacarpo senza sezione, NAS	77.18.40↔	Altra incisione del metatarso senza sezione, NAS
77.14.10↔	Altra incisione del carpo e metacarpo senza sezione, Esplorazione e trapanazione	77.18.41↔	Altra incisione del metatarso senza sezione, Esplorazione e trapanazione
77.14.11↔	Altra incisione del carpo e metacarpo senza sezione, Rimozione di corpo estraneo	77.18.42↔	Altra incisione del metatarso senza sezione, Rimozione di corpo estraneo
77.14.12↔	Altra incisione del carpo e metacarpo senza sezione, Impianto e rimozione di sistema di somministrazione farmacologica	77.18.43↔	Altra incisione del metatarso senza sezione, Impianto e rimozione di sistema di somministrazione farmacologica
77.14.13↔	Altra incisione del carpo e metacarpo senza sezione, Drenaggio	77.18.44↔	Altra incisione del metatarso senza sezione, Drenaggio
77.14.99↔	Altra incisione del carpo e metacarpo senza sezione, altro	77.18.49↔	Altra incisione del metatarso senza sezione, altro
77.15.00↔	Altra incisione del femore senza sezione, NAS	77.18.99↔	Altra incisione di tarso e metatarso senza sezione, altro
77.15.10↔	Altra incisione del femore senza sezione, Esplorazione e trapanazione	77.19.00↔	Altra incisione di altre ossa specificate, escluse quelle facciali senza sezione, NAS
77.15.11↔	Altra incisione del femore senza sezione, Rimozione di corpo estraneo	77.19.10↔	Incisione di falangi delle mani, Esplorazione e trapanazione
77.15.12↔	Altra incisione del femore senza sezione, Impianto e rimozione di sistema di somministrazione farmacologica	77.19.11↔	Incisione di falangi delle mani, Rimozione di corpo estraneo
77.15.13↔	Altra incisione del femore senza sezione, Drenaggio	77.19.12↔	Incisione di falangi delle mani, Impianto e rimozione di sistema di somministrazione farmacologica
77.15.20↔	Altra incisione del femore senza sezione, Esplorazione e trapanazione del collo femorale	77.19.13↔	Incisione di falangi delle mani, Drenaggio
77.15.99↔	Altra incisione del femore senza sezione, altro	77.19.19↔	Altra incisione di falangi delle mani
77.16.00↔	Altra incisione della rotula senza sezione, NAS	77.19.20↔	Incisione della colonna vertebrale, Esplorazione e trapanazione
77.16.10↔	Altra incisione della rotula senza sezione, Esplorazione e trapanazione	77.19.21↔	Incisione della colonna vertebrale, Rimozione di corpo estraneo
77.16.11↔	Altra incisione della rotula senza sezione, Rimozione di corpo estraneo	77.19.22↔	Incisione della colonna vertebrale, Impianto e rimozione di sistema(i) di somministrazione farmacologica
		77.19.23↔	Incisione della colonna vertebrale, Drenaggio
		77.19.29↔	Altra incisione della colonna vertebrale
		77.19.30↔	Incisione delle ossa pelviche, Esplorazione e trapanazione
		77.19.31↔	Incisione delle ossa pelviche, Rimozione di corpo estraneo
		77.19.32↔	Incisione delle ossa pelviche, Impianto e rimozione di sistema(i) di somministrazione farmacologica
		77.19.33↔	Incisione delle ossa pelviche, Drenaggio
		77.19.39↔	Altra incisione delle ossa pelviche
		77.19.40↔	Incisione di falangi dei piedi, Esplorazione e trapanazione



77.19.41↔	Incisione di falangi dei piedi, Rimozione di corpo estraneo	77.37.13↔	Osteotomia complessa (pluridimensionale) (con correzione assiale) della tibia
77.19.42↔	Incisione di falangi dei piedi, Impianto e rimozione di sistema di somministrazione farmacologica	77.37.14↔	Osteotomia valgizzante o varizzante della tibia
77.19.43↔	Incisione di falangi dei piedi, Drenaggio	77.37.19↔	Altra sezione della tibia
77.19.49↔	Altra incisione di falangi dei piedi	77.37.20↔	Osteotomia rotativa della fibula
77.19.90↔	Incisione di ulteriori ossa specificate, Esplorazione e trapanazione	77.37.21↔	Corticotomia per osteogenesi distrattiva della fibula
77.19.91↔	Incisione di ulteriori ossa specificate, Rimozione di corpo estraneo	77.37.22↔	Osteotomia complessa (pluridimensionale) (con correzione assiale) della fibula
77.19.92↔	Incisione di ulteriori ossa specificate, Impianto e rimozione di sistema di somministrazione farmacologica	77.37.29↔	Altra sezione della fibula
77.19.93↔	Incisione di ulteriori ossa specificate, Drenaggio	77.37.99↔	Altra sezione della tibia e fibula, altro
77.19.99↔	Altra incisione di altre ossa specificate, escluse quelle facciali senza sezione, altro	77.38.00↔	Altra sezione del tarso e metatarso, NAS
77.21.10↔	Osteotomia cuneiforme della scapola	77.38.10↔	Osteotomia rotativa del tarso
77.21.11↔	Osteotomia cuneiforme della clavicola	77.38.11↔	Corticotomia per osteogenesi distrattiva del tarso
77.21.20↔	Osteotomia cuneiforme di una costa	77.38.12↔	Osteotomia complessa (pluridimensionale) (con correzione assiale) del tarso
77.21.21↔	Osteotomia cuneiforme dello sterno	77.38.19↔	Altra sezione del tarso
77.22↔	Osteotomia cuneiforme dell'omero	77.38.29↔	Altra sezione del metatarso
77.23↔	Osteotomia cuneiforme del radio e dell'ulna	77.38.99↔	Altra sezione del tarso e metatarso, altro
77.24↔	Osteotomia cuneiforme del carpo e del metacarpo	77.39.10↔	Osteotomia rotativa di falangi delle mani
77.25.00↔	Osteotomia cuneiforme del femore, NAS	77.39.19↔	Altra sezione di falangi delle mani
77.25.10↔	Osteotomia cuneiforme del collo femorale	77.39.30↔	Osteotomia rotativa delle ossa pelviche
77.25.20↔	Osteotomia cuneiforme del resto del femore	77.39.31↔	Corticotomia per osteogenesi distrattiva delle ossa pelviche
77.25.99↔	Osteotomia cuneiforme del femore, altro	77.39.32↔	Osteotomia complessa (pluridimensionale) (con correzione assiale) delle ossa pelviche
77.27.00↔	Osteotomia cuneiforme della tibia e fibula, NAS	77.39.39↔	Altra sezione delle ossa pelviche
77.27.10↔	Osteotomia cuneiforme della tibia	77.39.40↔	Osteotomia correttiva di falangi dei piedi
77.27.20↔	Osteotomia cuneiforme della fibula	77.39.49↔	Altra sezione di falangi dei piedi
77.27.99↔	Osteotomia cuneiforme della tibia e fibula, altro	77.51↔	Correzione di alluce valgo e rigido con asportazione di esostosi, correzione dei tessuti molli e osteotomia del primo metatarso
77.28.00↔	Osteotomia cuneiforme del tarso e metatarso, NAS	77.52↔	Correzione di alluce valgo e rigido con asportazione di esostosi, correzione dei tessuti molli e artrodesi
77.28.10↔	Osteotomia cuneiforme del talo	77.53↔	Correzione di alluce valgo e rigido con altra asportazione di esostosi e correzione dei tessuti molli
77.28.20↔	Osteotomia cuneiforme del calcagno	77.54↔	Asportazione o correzione con osteotomia del quinto metatarso
77.28.30↔	Osteotomia cuneiforme di altre ossa tarsali	77.56↔	Riparazione di dito a martello
77.28.40↔	Osteotomia cuneiforme del metatarso	77.57↔	Riparazione di dito ad artiglio
77.28.99↔	Osteotomia cuneiforme del tarso e metatarso, altro	77.58↔	Altra asportazione, fusione (artrodesi) o riparazione di dita
77.29.10↔	Osteotomia cuneiforme di falangi delle mani	77.5a↔	Altra asportazione di esostosi per alluce valgo e rigido
77.29.20↔	Osteotomia cuneiforme delle vertebre	77.61.10↔	Asportazione locale di lesione o tessuto della scapola e della clavicola
77.29.30↔	Osteotomia cuneiforme delle ossa pelviche	77.61.11↔	Asportazione locale di lesione o tessuto di una costa
77.29.40↔	Osteotomia cuneiforme di falangi dei piedi	77.61.12↔	Asportazione locale di lesione o tessuto dello sterno
77.31.10↔	Altra sezione della scapola	77.61.20↔	Sbrigliamento della scapola e della clavicola
77.31.11↔	Altra sezione della clavicola	77.62.00↔	Asportazione locale di lesione o tessuto dell'omero, NAS
77.31.20↔	Altra sezione delle coste	77.62.20↔	Sbrigliamento dell'omero
77.31.21↔	Altra sezione dello sterno	77.62.99↔	Asportazione locale di lesione o tessuto dell'omero, altro
77.32.10↔	Corticotomia per osteogenesi distrattiva dell'omero	77.63.00↔	Asportazione locale di lesione o tessuto di radio e ulna, NAS
77.33.00↔	Altra sezione del radio e dell'ulna, NAS	77.63.20↔	Sbrigliamento di radio e ulna
77.33.10↔	Corticotomia per osteogenesi distrattiva del radio e dell'ulna	77.63.99↔	Asportazione locale di lesione o tessuto di radio e ulna, altro
77.33.11↔	Osteotomia complessa (pluridimensionale) (con correzione assiale) del radio e dell'ulna	77.64.00↔	Asportazione locale di lesione o tessuto di carpo e metacarpo, NAS
77.33.20↔	Altra sezione del radio e dell'ulna, Sezione dell'ulna (corpo e distale)	77.64.20↔	Sbrigliamento di carpo e metacarpo
77.33.99↔	Altra sezione del radio e dell'ulna, altro	77.64.99↔	Asportazione locale di lesione o tessuto di carpo e metacarpo, altro
77.34.00↔	Altra sezione del carpo e metacarpo, NAS	77.65.00↔	Asportazione locale di lesione o tessuto del femore, NAS
77.34.10↔	Osteotomia rotativa del carpo e metacarpo	77.65.20↔	Sbrigliamento del femore
77.34.11↔	Osteotomia complessa (pluridimensionale) del carpo e metacarpo	77.65.99↔	Asportazione locale di lesione o tessuto del femore, altro
77.34.99↔	Altra sezione del carpo e metacarpo, altro	77.68.00↔	Asportazione locale di lesione o tessuto di tarso e metatarso, NAS
77.35.00↔	Altra sezione del femore, NAS	77.68.10↔	Asportazione locale di lesione o tessuto del tarso
77.35.10↔	Osteotomia rotativa del collo femorale	77.68.11↔	Asportazione locale di lesione o tessuto del metatarso
77.35.11↔	Corticotomia per osteogenesi distrattiva del collo femorale	77.68.20↔	Sbrigliamento del tarso
77.35.12↔	Osteotomia complessa (pluridimensionale) (con correzione assiale) del collo femorale	77.68.21↔	Sbrigliamento del metatarso
77.35.19↔	Altra sezione del collo femorale	77.68.99↔	Asportazione locale di lesione o tessuto di tarso e metatarso, altro
77.35.20↔	Osteotomia rotativa di altre parti del femore	77.69.10↔	Asportazione locale di lesione o tessuto delle falangi delle mani
77.35.21↔	Corticotomia per osteogenesi distrattiva di altre parti del femore	77.69.11↔	Asportazione locale di lesione o tessuto delle vertebre
77.35.22↔	Osteotomia complessa (pluridimensionale) (con correzione assiale) di altre parti del femore	77.69.12↔	Asportazione locale di lesione o tessuto delle ossa pelviche
77.35.23↔	Altra sezione di altre parti del femore	77.69.13↔	Asportazione locale di lesione o tessuto delle falangi dei piedi
77.35.99↔	Altra sezione del femore, altro	77.69.20↔	Sbrigliamento di falangi delle mani
77.37.00↔	Altra sezione della tibia e fibula, NAS	77.69.21↔	Sbrigliamento della colonna vertebrale
77.37.10↔	Osteotomia rotativa della tibia		
77.37.12↔	Corticotomia per osteogenesi distrattiva della tibia		

77.69.22↔	Sbrigliamento delle ossa pelviche	78.03.13↔	Innesto osteocondrale del radio e dell'ulna, autogeno e allogenico
77.69.23↔	Sbrigliamento di falangi dei piedi	78.04.10↔	Innesto osseo del carpo e del metacarpo, con peduncolo vascolare con anastomosi microvascolare
77.81.11↔	Altra ostectomia parziale di una costa	78.04.11↔	Innesto osseo del carpo e del metacarpo, con peduncolo vascolare senza anastomosi microvascolare
77.81.12↔	Altra ostectomia parziale dello sterno	78.04.13↔	Innesto osteocondrale del carpo e del metacarpo, autogeno e allogenico
77.82↔	Altra ostectomia parziale dell'omero	78.05.10↔	Innesto osseo del femore, con peduncolo vascolare con anastomosi microvascolare
77.83↔	Altra ostectomia parziale del radio e dell'ulna	78.05.11↔	Innesto osseo del femore, con peduncolo vascolare senza anastomosi microvascolare
77.84↔	Altra ostectomia parziale del carpo e del metacarpo	78.05.13↔	Innesto osteocondrale del femore, autogeno e allogenico
77.85↔	Altra ostectomia parziale del femore	78.06.10↔	Innesto osseo della rotula, con peduncolo vascolare con anastomosi microvascolare
77.86↔	Altra ostectomia parziale della rotula	78.06.20↔	Innesto osseo della rotula, con peduncolo vascolare, senza anastomosi microvascolare
77.87.00↔	Altra ostectomia parziale della tibia e della fibula, NAS	78.07.10↔	Innesto osseo della tibia, con peduncolo vascolare con anastomosi microvascolare
77.87.10↔	Altra ostectomia parziale della tibia	78.07.11↔	Innesto osseo della tibia, con peduncolo vascolare senza anastomosi microvascolare
77.87.11↔	Altra ostectomia parziale della fibula	78.07.13↔	Innesto osteocondrale della tibia, autogeno e allogenico
77.87.99↔	Altra ostectomia parziale della tibia e della fibula, altro	78.07.20↔	Innesto osseo della fibula, con peduncolo vascolare con anastomosi microvascolare
77.88↔	Altra ostectomia parziale del tarso e del metatarso	78.07.21↔	Innesto osseo della fibula, con peduncolo vascolare senza anastomosi microvascolare
77.89.10↔	Altra ostectomia parziale di falangi delle mani	78.07.23↔	Innesto osteocondrale della fibula, autogeno e allogenico
77.89.20↔	Altra ostectomia parziale di una vertebra, Asportazione del dente dell'epistrofeo	78.08.10↔	Innesto osseo del tarso e del metatarso, con peduncolo vascolare con anastomosi microvascolare
77.89.21↔	Altra ostectomia parziale di una vertebra, corpo	78.08.11↔	Innesto osseo del tarso e del metatarso, con peduncolo vascolare senza anastomosi microvascolare
77.89.22↔	Altra ostectomia parziale di una vertebra, altre parti	78.08.13↔	Innesto osteocondrale del tarso e del metatarso, autogeno e allogenico
77.89.30↔	Altra ostectomia parziale delle ossa pelviche	78.09.10↔	Innesto osseo di falangi delle mani, con peduncolo vascolare con anastomosi microvascolare
77.89.40↔	Altra ostectomia parziale di falangi dei piedi	78.09.11↔	Innesto osseo di falangi delle mani, con peduncolo vascolare senza anastomosi microvascolare
77.91.00↔	Ostectomia totale della scapola, della clavicola, delle coste e dello sterno, NAS	78.09.13↔	Innesto osteocondrale di falangi delle mani, autogeno e allogenico
77.91.10↔	Ostectomia totale della scapola e della clavicola	78.09.30↔	Innesto osseo delle ossa pelviche, con peduncolo vascolare con anastomosi microvascolare
77.91.11↔	Ostectomia totale di una costa	78.09.31↔	Innesto osseo delle ossa pelviche, con peduncolo vascolare senza anastomosi microvascolare
77.91.12↔	Ostectomia totale di una costa cervicale	78.09.33↔	Innesto osteocondrale delle ossa pelviche, autogeno e allogenico
77.91.13↔	Ostectomia totale dello sterno	78.09.40↔	Innesto osseo di falangi dei piedi, con peduncolo vascolare con anastomosi microvascolare
77.91.99↔	Ostectomia totale della scapola, della clavicola, delle coste e dello sterno, altro	78.09.41↔	Innesto osseo di falangi dei piedi, con peduncolo vascolare senza anastomosi microvascolare
77.92↔	Ostectomia totale dell'omero	78.09.42↔	Innesto osteocondrale di falangi dei piedi, autogeno e allogenico
77.93↔	Ostectomia totale del radio e dell'ulna	78.09.90↔	Innesto osseo di altre ossa specificate, escluse quelle facciali, con peduncolo vascolare con anastomosi microvascolare
77.94↔	Ostectomia totale del carpo e del metacarpo	78.09.91↔	Innesto osseo di altre ossa specificate, escluse quelle facciali, con peduncolo vascolare senza anastomosi microvascolare
77.95↔	Ostectomia totale del femore	78.11.10↔	Riduzione chiusa di frattura della scapola e della clavicola con fissatore esterno
77.96↔	Ostectomia totale della rotula	78.11.11↔	Riduzione aperta di frattura semplice della scapola e della clavicola con fissatore esterno
77.97.00↔	Ostectomia totale della tibia e della fibula, NAS	78.11.12↔	Riduzione aperta di frattura pluriframmentaria della scapola e della clavicola con fissatore esterno
77.97.10↔	Ostectomia totale della tibia	78.11.20↔	Riduzione chiusa di frattura delle coste e dello sterno con fissatore esterno
77.97.11↔	Ostectomia totale della fibula	78.11.21↔	Riduzione aperta di frattura delle coste e dello sterno con fissatore esterno
77.97.99↔	Ostectomia totale della tibia e della fibula, altro	78.11.99↔	Applicazione di fissatore esterno della scapola, della clavicola, delle coste e dello sterno (Incl. Riduzione di frattura), altro
77.98.00↔	Ostectomia totale del tarso e del metatarso, NAS	78.12.10↔	Riduzione chiusa di frattura dell'omero prossimale con fissatore esterno
77.98.10↔	Ostectomia totale del tarso	78.12.11↔	Riduzione aperta di frattura dell'omero prossimale con fissatore esterno
77.98.11↔	Ostectomia totale del metatarso	78.12.90↔	Riduzione chiusa di altra frattura dell'omero con fissatore esterno
77.98.99↔	Ostectomia totale del tarso e del metatarso, altro		
77.99.10↔	Ostectomia totale di falangi delle mani		
77.99.20↔	Ostectomia totale di una vertebra		
77.99.30↔	Ostectomia totale di ossa pelviche		
77.99.40↔	Ostectomia totale di falangi dei piedi		
78.01.00↔	Innesto e trasposizione ossei della scapola e della clavicola, NAS		
78.01.09↔	Innesto e trasposizione ossei della scapola e della clavicola, altro		
78.01.10↔	Innesto osseo della scapola e della clavicola, con peduncolo vascolare con anastomosi microvascolare		
78.01.11↔	Innesto osseo della scapola e della clavicola, con peduncolo vascolare senza anastomosi microvascolare		
78.01.13↔	Innesto osteocondrale della scapola e della clavicola, autogeno e allogenico		
78.01.14↔	Innesto osseo della scapola e della clavicola, autogeno, spongiosa e innesto corticospongioso		
78.01.15↔	Innesto osseo della scapola e della clavicola, allogenico o xenogenico, spongiosa e innesto corticospongioso		
78.01.18↔	Innesto osseo della scapola e della clavicola, allogenico o xenogenico, ossa lunghe		
78.02.10↔	Innesto osseo dell'omero, con peduncolo vascolare con anastomosi microvascolare		
78.02.11↔	Innesto osseo dell'omero, con peduncolo vascolare senza anastomosi microvascolare		
78.02.13↔	Innesto osteocondrale dell'omero, autogeno e allogenico		
78.03.10↔	Innesto osseo del radio e dell'ulna, con peduncolo vascolare con anastomosi microvascolare		
78.03.11↔	Innesto osseo del radio e dell'ulna, con peduncolo vascolare senza anastomosi microvascolare		

78.12.91↔	Riduzione aperta di altra frattura dell'omero con fissatore esterno	78.18.15↔	Riduzione aperta di frattura pluriframmentaria del metatarso con fissatore esterno
78.12.99↔	Applicazione di fissatore esterno dell'omero (Incl. Riduzione di frattura), altro	78.18.99↔	Applicazione di fissatore esterno di tarso e metatarso (Incl. Riduzione di frattura), altro
78.13.10↔	Riduzione chiusa di frattura del radio distale con fissatore esterno	78.19.10↔	Riduzione chiusa di frattura di falangi delle mani con fissatore esterno
78.13.11↔	Riduzione chiusa di altra frattura del radio con fissatore esterno	78.19.11↔	Riduzione aperta di frattura di falangi delle mani con fissatore esterno
78.13.12↔	Riduzione aperta di frattura del radio distale con fissatore esterno	78.19.20↔	Riduzione chiusa di frattura delle ossa pelviche con fissatore esterno
78.13.13↔	Riduzione aperta di altra frattura del radio con fissatore esterno	78.19.21↔	Riduzione aperta di frattura dell'acetabolo mediante fissazione / transfissazione con fissatore esterno
78.13.20↔	Riduzione chiusa di frattura dell'ulna con fissatore esterno	78.19.22↔	Riduzione aperta di frattura di altre parti delle ossa pelviche con fissatore esterno
78.13.99↔	Applicazione di fissatore esterno del radio e dell'ulna (Incl. Riduzione di frattura), altro	78.19.30↔	Riduzione chiusa di frattura di falangi dei piedi con fissatore esterno
78.14.10↔	Riduzione chiusa di frattura di carpo e metacarpo con fissatore esterno	78.19.31↔	Riduzione aperta di frattura di falangi dei piedi con fissatore esterno
78.14.11↔	Riduzione aperta di frattura di carpo e metacarpo con fissatore esterno	78.19.90↔	Riduzione chiusa di frattura di altre ossa specificate con fissatore esterno
78.14.99↔	Applicazione di fissatore esterno di carpo e metacarpo (Incl. Riduzione di frattura), altro	78.19.91↔	Riduzione aperta di frattura di altre ossa specificate con fissatore esterno
78.15.10↔	Riduzione aperta di frattura del collo femorale e del femore prossimale con fissatore esterno	78.19.99↔	Applicazione di fissatore esterno di altre ossa specificate, escluse quelle facciali (Incl. Riduzione di frattura), altro
78.15.20↔	Riduzione aperta di frattura della diafisi femorale con fissatore esterno	78.21.00↔	Accorciamento di scapola e clavicola, NAS
78.15.30↔	Riduzione chiusa di frattura del femore distale con fissatore esterno	78.21.10↔	Epifisiodesi temporanea di scapola e clavicola
78.15.31↔	Riduzione aperta di frattura del femore distale con fissatore esterno	78.21.11↔	Epifisiodesi permanente di scapola e clavicola
78.15.40↔	Riduzione chiusa di altra frattura del femore con fissatore esterno	78.21.12↔	Epifisiolisi terapeutica di scapola e clavicola
78.15.99↔	Applicazione di fissatore esterno del femore (Incl. Riduzione di frattura), altro	78.21.99↔	Accorciamento di scapola e clavicola, altro
78.16.10↔	Riduzione chiusa di frattura della rotula con fissatore esterno	78.22.00↔	Accorciamento dell'omero, NAS
78.16.11↔	Riduzione aperta di frattura della rotula con fissatore esterno	78.22.10↔	Epifisiodesi temporanea dell'omero
78.17.10↔	Riduzione chiusa di frattura della tibia prossimale con fissatore esterno	78.22.11↔	Epifisiodesi permanente dell'omero
78.17.11↔	Riduzione aperta di frattura semplice della tibia prossimale con fissatore esterno	78.22.12↔	Epifisiolisi terapeutica dell'omero
78.17.12↔	Riduzione aperta di frattura pluriframmentaria della tibia prossimale con fissatore esterno	78.22.99↔	Accorciamento dell'omero, altro
78.17.13↔	Riduzione aperta di frattura semplice della diafisi tibiale con fissatore esterno	78.23.00↔	Accorciamento di radio e ulna, NAS
78.17.14↔	Riduzione aperta di frattura semplice della tibia distale con fissatore esterno	78.23.10↔	Epifisiodesi temporanea di radio e ulna
78.17.15↔	Riduzione chiusa di altra frattura della tibia con fissatore esterno	78.23.11↔	Epifisiodesi permanente di radio e ulna
78.17.16↔	Riduzione aperta di frattura pluriframmentaria di altre parti della tibia con fissatore esterno	78.23.12↔	Epifisiolisi terapeutica di radio e ulna
78.17.20↔	Riduzione aperta di frattura semplice della fibula prossimale con fissatore esterno	78.23.99↔	Accorciamento di radio e ulna, altro
78.17.21↔	Riduzione aperta di frattura pluriframmentaria della fibula prossimale con fissatore esterno	78.24.00↔	Accorciamento di carpo e metacarpo, NAS
78.17.22↔	Riduzione aperta di frattura semplice della diafisi della fibula con fissatore esterno	78.24.10↔	Epifisiodesi temporanea di carpo e metacarpo
78.17.23↔	Riduzione aperta di frattura pluriframmentaria della diafisi della fibula con fissatore esterno	78.24.11↔	Epifisiodesi permanente di carpo e metacarpo
78.17.24↔	Riduzione chiusa di frattura della fibula distale con fissatore esterno	78.24.12↔	Epifisiolisi terapeutica di carpo e metacarpo
78.17.25↔	Riduzione aperta di frattura semplice della fibula distale con fissatore esterno	78.24.99↔	Accorciamento di carpo e metacarpo, altro
78.17.26↔	Riduzione aperta di frattura pluriframmentaria della fibula distale con fissatore esterno	78.25.00↔	Accorciamento del femore, NAS
78.17.27↔	Riduzione chiusa di altra frattura della fibula con fissatore esterno	78.25.10↔	Epifisiodesi temporanea del collo femorale
78.17.99↔	Applicazione di fissatore esterno della tibia e della fibula (Incl. Riduzione di frattura), altro	78.25.11↔	Epifisiodesi permanente del collo femorale
78.18.11↔	Riduzione chiusa di frattura di altre ossa tarsali e metatarsali con fissatore esterno	78.25.12↔	Epifisiolisi terapeutica del collo femorale
78.18.12↔	Riduzione aperta di frattura semplice di altre ossa tarsali e metatarsali con fissatore esterno	78.25.19↔	Altro accorciamento del collo femorale
78.18.13↔	Riduzione aperta di frattura del calcagno e del talo con fissatore esterno	78.25.20↔	Epifisiodesi temporanea di altre parti del femore
78.18.14↔	Riduzione aperta di frattura pluriframmentaria di altre ossa tarsali con fissatore esterno	78.25.21↔	Epifisiodesi permanente di altre parti del femore
		78.25.22↔	Epifisiolisi terapeutica di altre parti del femore
		78.25.99↔	Accorciamento del femore, altro
		78.27.00↔	Accorciamento di tibia e fibula, NAS
		78.27.10↔	Epifisiodesi temporanea della tibia
		78.27.11↔	Epifisiodesi permanente della tibia
		78.27.12↔	Epifisiolisi terapeutica della tibia
		78.27.19↔	Altro accorciamento della tibia
		78.27.20↔	Epifisiodesi temporanea della fibula
		78.27.21↔	Epifisiodesi permanente della fibula
		78.27.22↔	Epifisiolisi terapeutica della fibula
		78.27.29↔	Altro accorciamento della fibula
		78.27.99↔	Accorciamento di tibia e fibula, altro
		78.28.00↔	Accorciamento di tarso e metatarso, NAS
		78.28.10↔	Epifisiodesi temporanea di tarso e metatarso
		78.28.11↔	Epifisiodesi permanente di tarso e metatarso
		78.28.12↔	Epifisiolisi terapeutica di tarso e metatarso
		78.28.20↔	Altro accorciamento del calcagno
		78.28.21↔	Altro accorciamento di altre ossa tarsali
		78.28.22↔	Altro accorciamento del metatarso
		78.28.99↔	Accorciamento di tarso e metatarso, altro

78.29.10↔	Epifisiodesi temporanea di falangi delle mani	78.49.33↔	Ricostruzione complessa della colonna vertebrale (es. per cifosi) mediante correzione dorsale senza release ventrale
78.29.11↔	Epifisiodesi permanente di falangi delle mani	78.49.34↔	Ricostruzione complessa della colonna vertebrale (es. per cifosi) mediante correzione dorsale con release ventrale
78.29.12↔	Epifisiolisi terapeutica di falangi delle mani	78.49.35↔	Ricostruzione complessa della colonna vertebrale (es. per cifosi) mediante correzione dorso-ventrale
78.29.19↔	Altro accorciamento di falangi delle mani	78.49.36↔	Columnotomia e spondilodesi lordosizzante plurisegmentaria dorsale (DLS) secondo Zielke (es. per cifosi)
78.29.30↔	Epifisiodesi temporanea di ossa pelviche	78.49.37↔	Columnotomia e osteotomia transpeduncolare di sottrazione (es. secondo Thomasen o Hsu-Yau-Leong) (es. per cifosi)
78.29.31↔	Epifisiodesi permanente di ossa pelviche	78.49.38↔	Columnotomia e spondilodesi lordosizzante monosegmentaria cervico-toracica (es. secondo Mason, Urist o Simmons) (es. per cifosi)
78.29.32↔	Epifisiolisi terapeutica di ossa pelviche	78.49.40↔	Ricostruzione complessa della colonna vertebrale (es. per scoliosi), mediante epifisiodesi per equilibrare la crescita con staffe di lega a memoria di forma [Shape Memory Alloy (SMA)-Staples], 1 staffa
78.29.39↔	Altro accorciamento di ossa pelviche	78.49.41↔	Ricostruzione complessa della colonna vertebrale (es. per scoliosi), mediante epifisiodesi per equilibrare la crescita con staffe di lega a memoria di forma [Shape Memory Alloy (SMA)-Staples], 2 staffe
78.29.40↔	Epifisiodesi temporanea di falangi dei piedi	78.49.42↔	Ricostruzione complessa della colonna vertebrale (es. per scoliosi), mediante epifisiodesi per equilibrare la crescita con staffe di lega a memoria di forma [Shape Memory Alloy (SMA)-Staples], 3 staffe
78.29.41↔	Epifisiodesi permanente di falangi dei piedi	78.49.43↔	Ricostruzione complessa della colonna vertebrale (es. per scoliosi), mediante epifisiodesi per equilibrare la crescita con staffe di lega a memoria di forma [Shape Memory Alloy (SMA)-Staples], 4 staffe
78.29.42↔	Epifisiolisi terapeutica di falangi dei piedi	78.49.44↔	Ricostruzione complessa della colonna vertebrale (es. per scoliosi), mediante epifisiodesi per equilibrare la crescita con staffe di lega a memoria di forma [Shape Memory Alloy (SMA)-Staples], 5 staffe
78.29.49↔	Altro accorciamento di falangi dei piedi	78.49.45↔	Ricostruzione complessa della colonna vertebrale (es. per scoliosi), mediante epifisiodesi per equilibrare la crescita con staffe di lega a memoria di forma [Shape Memory Alloy (SMA)-Staples], 6 staffe
78.30↔	Allungamento delle ossa degli arti, sede non specificata	78.49.46↔	Ricostruzione complessa della colonna vertebrale (es. per scoliosi), mediante epifisiodesi per equilibrare la crescita con staffe di lega a memoria di forma [Shape Memory Alloy (SMA)-Staples], 7 staffe
78.31↔	Allungamento di scapola e clavicola	78.49.47↔	Ricostruzione complessa della colonna vertebrale (es. per scoliosi), mediante epifisiodesi per equilibrare la crescita con staffe di lega a memoria di forma [Shape Memory Alloy (SMA)-Staples], 8 staffe
78.32↔	Allungamento dell'omero	78.49.48↔	Ricostruzione complessa della colonna vertebrale (es. per scoliosi), mediante epifisiodesi per equilibrare la crescita con staffe di lega a memoria di forma [Shape Memory Alloy (SMA)-Staples], 9 staffe
78.33↔	Allungamento di radio e ulna	78.49.4a↔	Ricostruzione complessa della colonna vertebrale (es. per scoliosi), mediante epifisiodesi per equilibrare la crescita con staffe di lega a memoria di forma [Shape Memory Alloy (SMA)-Staples], 10 staffe
78.34↔	Allungamento di carpo e metacarpo	78.49.4b↔	Ricostruzione complessa della colonna vertebrale (es. per scoliosi), mediante epifisiodesi per equilibrare la crescita con staffe di lega a memoria di forma [Shape Memory Alloy (SMA)-Staples], 11 staffe
78.35.00↔	Allungamento del femore, NAS	78.49.4c↔	Ricostruzione complessa della colonna vertebrale (es. per scoliosi), mediante epifisiodesi per equilibrare la crescita con staffe di lega a memoria di forma [Shape Memory Alloy (SMA)-Staples], 12 staffe
78.35.10↔	Allungamento del collo femorale	78.49.4d↔	Ricostruzione complessa della colonna vertebrale (es. per scoliosi), mediante epifisiodesi per equilibrare la crescita con staffe di lega a memoria di forma [Shape Memory Alloy (SMA)-Staples], 13 e più staffe
78.35.19↔	Allungamento di altre parti del femore	78.49.4e↔	Ricostruzione complessa della colonna vertebrale (es. per scoliosi) mediante epifisiodesi dorso-ventrale
78.35.99↔	Allungamento del femore, altro	78.49.4f↔	Ricostruzione complessa della colonna vertebrale (es. per scoliosi) mediante epifisiodesi monolaterale con fusione vertebrale dorsale
78.37↔	Allungamento di tibia e fibula	78.49.4g↔	Ricostruzione complessa della colonna vertebrale (es. per scoliosi) mediante epifisiodesi bilaterale con fusione vertebrale dorsale
78.38.00↔	Allungamento di tarso e metatarso, NAS		
78.38.10↔	Allungamento del calcagno		
78.38.19↔	Allungamento di altre ossa tarsali		
78.38.20↔	Allungamento del metatarso		
78.38.99↔	Allungamento di tarso e metatarso, altro		
78.39.10↔	Allungamento di falangi delle mani		
78.39.20↔	Allungamento di ossa pelviche		
78.39.30↔	Allungamento di falangi dei piedi		
78.39.99↔	Allungamento di altre ossa specificate, escluse quelle facciali, altro		
78.41.00↔	Altri interventi di riparazione o plastica su scapola, clavicola, coste e sterno, NAS		
78.41.10↔	Altri interventi di riparazione o plastica su scapola e clavicola		
78.41.20↔	Altri interventi di riparazione o plastica su coste e sterno		
78.41.30↔	Altri interventi di riparazione o plastica su scapola, clavicola, coste e sterno, Impianto di protesi verticali espandibili in titanio (VEPTR)		
78.41.99↔	Altri interventi di riparazione o plastica su scapola, clavicola, coste e sterno, altro		
78.42↔	Altri interventi di riparazione o plastica sull'omero		
78.43↔	Altri interventi di riparazione o plastica su radio e ulna		
78.44↔	Altri interventi di riparazione o plastica su carpo e metacarpo		
78.45↔	Altri interventi di riparazione o plastica sul femore		
78.47.00↔	Altri interventi di riparazione o plastica su tibia e fibula, NAS		
78.47.10↔	Altri interventi di riparazione o plastica sulla tibia		
78.47.20↔	Altri interventi di riparazione o plastica sulla fibula		
78.47.99↔	Altri interventi di riparazione o plastica su tibia e fibula, altro		
78.48↔	Altri interventi di riparazione o plastica su tarso e metatarso		
78.49.12↔	Altri interventi di riparazione o plastica sulle ossa pelviche		
78.49.13↔	Altri interventi di riparazione o plastica su falangi dei piedi		
78.49.21↔	Sostituzione di vertebre con impianto (es. per cifosi): 1 vertebra		
78.49.22↔	Sostituzione di vertebre con impianto (es. per cifosi): 2 vertebre		
78.49.23↔	Sostituzione di vertebre con impianto (es. per cifosi): 3 vertebre		
78.49.24↔	Sostituzione di vertebre con impianto (es. per cifosi): 4 vertebre		
78.49.25↔	Sostituzione di vertebre con impianto (es. per cifosi): 5 o più vertebre		
78.49.26↔	Sostituzione di vertebre con altro materiale (es. per cifosi), 1 vertebra		
78.49.27↔	Sostituzione di vertebre con altro materiale (es. per cifosi), 2 vertebre		
78.49.28↔	Sostituzione di vertebre con altro materiale (es. per cifosi), 3 vertebre		
78.49.29↔	Sostituzione di vertebre (es. per cifosi), altro		
78.49.2a↔	Sostituzione di vertebre con altro materiale (es. per cifosi), 4 o più vertebre		
78.49.31↔	Ricostruzione complessa della colonna vertebrale (es. per cifosi) con innesto anteriore di sostegno		
78.49.32↔	Ricostruzione complessa della colonna vertebrale (es. per cifosi) mediante cifosectomia (es. secondo Lindseth-Selzer)		

Funz
VBOR

78.49.50↔	Spondilodiosi correttiva (es. per scoliosi) con strumentazione anteriore o posteriore, NAS	78.52.10↔	Revisione senza sostituzione di materiale di osteosintesi dell'omero
78.49.51↔	Spondilodiosi correttiva (es. per scoliosi) con strumentazione posteriore, senza stabilità primaria, da 3 a 6 segmenti	78.52.99↔	Fissazione interna dell'omero senza riduzione di frattura, altro
78.49.52↔	Spondilodiosi correttiva (es. per scoliosi) con strumentazione posteriore, senza stabilità primaria, da 7 a 10 segmenti	78.53.00↔	Fissazione interna del radio e dell'ulna senza riduzione di frattura, NAS
78.49.53↔	Spondilodiosi correttiva (es. per scoliosi) con strumentazione posteriore, senza stabilità primaria, 11 e più segmenti	78.53.10↔	Revisione senza sostituzione di materiale di osteosintesi del radio
78.49.54↔	Spondilodiosi correttiva (es. per scoliosi) con strumentazione posteriore, con stabilità primaria, da 3 a 6 segmenti	78.53.20↔	Revisione senza sostituzione di materiale di osteosintesi dell'ulna
78.49.55↔	Spondilodiosi correttiva (es. per scoliosi) con strumentazione posteriore, con stabilità primaria, da 7 a 10 segmenti	78.53.99↔	Fissazione interna del radio e dell'ulna senza riduzione di frattura, altro
78.49.56↔	Spondilodiosi correttiva (es. per scoliosi) con strumentazione posteriore, con stabilità primaria, 11 e più segmenti	78.54.00↔	Fissazione interna di carpo e metacarpo senza riduzione di frattura, NAS
78.49.57↔	Spondilodiosi correttiva (es. per scoliosi) con strumentazione anteriore, senza stabilità primaria, da 3 a 6 segmenti	78.54.10↔	Revisione senza sostituzione di materiale di osteosintesi di carpo e metacarpo
78.49.58↔	Spondilodiosi correttiva (es. per scoliosi) con strumentazione anteriore, senza stabilità primaria, da 7 a 10 segmenti	78.54.99↔	Fissazione interna di carpo e metacarpo senza riduzione di frattura, altro
78.49.59↔	Spondilodiosi correttiva (es. per scoliosi) con strumentazione anteriore o posteriore, altro	78.55.00↔	Fissazione interna del femore senza riduzione di frattura, NAS
78.49.5a↔	Spondilodiosi correttiva (es. per scoliosi) con strumentazione anteriore, senza stabilità primaria, 11 e più segmenti	78.55.10↔	Revisione senza sostituzione di materiale di osteosintesi del femore
78.49.5b↔	Spondilodiosi correttiva (es. per scoliosi) con strumentazione anteriore, con stabilità primaria, da 3 a 6 segmenti	78.55.99↔	Fissazione interna del femore senza riduzione di frattura, altro
78.49.5c↔	Spondilodiosi correttiva (es. per scoliosi) con strumentazione anteriore, con stabilità primaria, da 7 a 10 segmenti	78.56.00↔	Fissazione interna della rotula senza riduzione di frattura, NAS
78.49.5d↔	Spondilodiosi correttiva (es. per scoliosi) con strumentazione anteriore, con stabilità primaria, 11 e più segmenti	78.56.10↔	Revisione senza sostituzione di materiale di osteosintesi della rotula
78.49.61↔	Spondilodiosi correttiva (es. per scoliosi) con strumentazione combinata anteriore e posteriore, senza stabilità primaria, da 3 a 6 segmenti	78.56.99↔	Fissazione interna della rotula senza riduzione di frattura, altro
78.49.62↔	Spondilodiosi correttiva (es. per scoliosi) con strumentazione combinata anteriore e posteriore, senza stabilità primaria, da 7 a 10 segmenti	78.57.00↔	Fissazione interna di tibia e fibula senza riduzione di frattura, NAS
78.49.63↔	Spondilodiosi correttiva (es. per scoliosi) con strumentazione combinata anteriore e posteriore, senza stabilità primaria, 11 e più segmenti	78.57.10↔	Revisione senza sostituzione di materiale di osteosintesi della tibia
78.49.64↔	Spondilodiosi correttiva (es. per scoliosi) con strumentazione combinata anteriore e posteriore, con stabilità primaria, da 3 a 6 segmenti	78.57.20↔	Revisione senza sostituzione di materiale di osteosintesi della fibula
78.49.65↔	Spondilodiosi correttiva (es. per scoliosi) con strumentazione combinata anteriore e posteriore, con stabilità primaria, da 7 a 10 segmenti	78.57.99↔	Fissazione interna di tibia e fibula senza riduzione di frattura, altro
78.49.66↔	Spondilodiosi correttiva (es. per scoliosi) con strumentazione combinata anteriore e posteriore, con stabilità primaria, 11 e più segmenti	78.58.00↔	Fissazione interna di tarso e metatarso senza riduzione di frattura, NAS
78.49.69↔	Spondilodiosi correttiva (es. per scoliosi) con strumentazione combinata anteriore e posteriore, altro	78.58.10↔	Revisione senza sostituzione di materiale di osteosintesi di tarso e metatarso
78.49.71↔	Ricostruzione complessa della colonna vertebrale (es. per scoliosi) con strumentazione sottocutanea di Harrington (nel bambino)	78.58.99↔	Fissazione interna di tarso e metatarso senza riduzione di frattura, altro
78.49.72↔	Ricostruzione complessa della colonna vertebrale (es. per scoliosi) mediante impianto di barre dinamiche	78.59.10↔	Revisione senza sostituzione di materiale di osteosintesi di falangi delle mani
78.49.79↔	Ricostruzione complessa della colonna vertebrale, altro	78.59.20↔	Revisione senza sostituzione di materiale di osteosintesi della colonna vertebrale
78.50.31↔	Osteosintesi con viti della colonna vertebrale	78.59.30↔	Revisione senza sostituzione di materiale di osteosintesi delle ossa pelviche
78.50.32↔	Osteosintesi della colonna vertebrale mediante cerchiaggio con filo	78.59.40↔	Revisione senza sostituzione di materiale di osteosintesi di falangi dei piedi
78.50.33↔	Osteosintesi della colonna vertebrale mediante sistema con staffe	78.60.05↔	Rimozione di dispositivo impiantato, in sede non specificata, Rimozione di sostituto osseo (parziale)
78.50.34↔	Osteosintesi della colonna vertebrale con placche a uncino	78.60.08↔	Rimozione di sistema interno di allungamento o trasporto osseo (motorizzato / non motorizzato), in sede non specificata
78.50.35↔	Osteosintesi della colonna vertebrale mediante sistema a viti e barre	78.61.01↔	Rimozione di dispositivo impiantato da scapola e clavicola: filo, filo endomidollare, vite, cerchiaggio dinamico, placca, placca a stabilità angolare, fissatore esterno, staffe di Blount
78.50.36↔	Osteosintesi della colonna vertebrale mediante sistema a viti e placca anteriore	78.61.05↔	Rimozione di dispositivo impiantato da scapola, clavicola, coste e sterno, Rimozione di sostituto osseo (parziale) da scapola, clavicola, coste e sterno
78.50.37↔	Osteosintesi della colonna vertebrale mediante sistema a viti e placca posteriore	78.61.08↔	Rimozione di dispositivo impiantato da scapola e clavicola: altro materiale di osteosintesi
78.50.39↔	Procedura di osteosintesi della colonna vertebrale, altro	78.61.11↔	Rimozione di dispositivo impiantato da coste e sterno
78.51.00↔	Fissazione interna di scapola, della clavicola, delle coste e dello sterno senza riduzione di frattura, NAS	78.62.01↔	Rimozione di dispositivo impiantato dall'omero: filo (endomidollare), vite, cerchiaggio dinamico, placca (con stabilità angolare), placca angolata / condilare, chiodo endomidollare, chiodo di bloccaggio, chiodo di trasfissione, fissatore esterno, fissatore circolare, staffe (di Blount)
78.51.99↔	Fissazione interna di scapola, della clavicola, delle coste e dello sterno senza riduzione di frattura, altro	78.62.02↔	Rimozione di dispositivo impiantato dall'omero: vite di compressione dinamica, chiodo endomidollare con componente articolare
78.52.00↔	Fissazione interna dell'omero senza riduzione di frattura, NAS	78.62.05↔	Rimozione di dispositivo impiantato dall'omero, Rimozione di sostituto osseo (parziale) dall'omero
		78.62.08↔	Rimozione di dispositivo impiantato dall'omero, altro materiale di osteosintesi

78.63.01↔	Rimozione di dispositivo impiantato da radio e ulna: filo (endomidollare), vite, cerchiaggio dinamico, placca (con stabilità angolare), placca angolata / condilare, chiodo endomidollare, chiodo di bloccaggio, chiodo di trasfissione, fissatore esterno, fissatore circolare, staffe (di Blount)	78.69.18↔	Rimozione di dispositivo impiantato dalle falangi della mano: altro materiale di osteosintesi
78.63.05↔	Rimozione di dispositivo impiantato da radio e ulna, Rimozione di sostituto osseo (parziale) da radio e ulna	78.69.21↔	Rimozione di dispositivo impiantato dalle ossa pelviche: filo, vite, cerchiaggio dinamico, fissatore esterno, fissatore circolare, staffe (di Blount)
78.63.08↔	Rimozione di dispositivo impiantato da radio e ulna (prossimale / corpo / distale): altro materiale di osteosintesi	78.69.22↔	Rimozione di dispositivo impiantato dalle ossa pelviche: placca (con stabilità angolare)
78.64.01↔	Rimozione di dispositivo impiantato da carpo e metacarpo: filo (endomidollare), vite, cerchiaggio dinamico, placca (con stabilità angolare), fissatore esterno, fissatore circolare, staffe (di Blount)	78.69.25↔	Rimozione di dispositivo impiantato da altre ossa specificate, escluse quelle facciali, Rimozione di sostituto osseo (parziale) dalle ossa pelviche
78.64.05↔	Rimozione di dispositivo impiantato da carpo e metacarpo, Rimozione di sostituto osseo (parziale) da carpo e metacarpo	78.69.28↔	Rimozione di dispositivo impiantato dalle ossa pelviche: altro materiale di osteosintesi
78.64.08↔	Rimozione di dispositivo impiantato da carpo e metacarpo: altro materiale di osteosintesi	78.69.31↔	Rimozione di dispositivo impiantato da talo e calcagno: filo (endomidollare), vite, cerchiaggio dinamico, placca (con stabilità angolare), fissatore esterno, fissatore circolare, staffe (di Blount)
78.65.01↔	Rimozione di dispositivo impiantato dal femore: filo, filo endomidollare, vite, cerchiaggio dinamico, placca (con stabilità angolare), placca angolata / condilare, vite di compressione dinamica, chiodo endomidollare, fissatore esterno, staffe (di Blount)	78.69.38↔	Rimozione di dispositivo impiantato da talo e calcagno: altro materiale di osteosintesi
78.65.02↔	Rimozione di dispositivo impiantato dal femore (collo femorale / prossimale / distale, eccetto corpo): chiodo endomidollare con componente articolare, chiodo di bloccaggio, chiodo di trasfissione	78.69.41↔	Rimozione di dispositivo impiantato dalle falangi del piede: filo (endomidollare), vite, cerchiaggio dinamico, placca (con stabilità angolare), fissatore esterno, staffe (di Blount)
78.65.03↔	Rimozione di dispositivo impiantato dal femore (corpo): chiodo endomidollare con componente articolare	78.69.45↔	Rimozione di dispositivo impiantato da altre ossa specificate, escluse quelle facciali, Rimozione di sostituto osseo (parziale) da falangi dei piedi
78.65.04↔	Rimozione di dispositivo impiantato dal femore (prossimale / corpo / distale, eccetto collo femorale): fissatore circolare	78.69.48↔	Rimozione di dispositivo impiantato dalle falangi del piede: altro materiale di osteosintesi
78.65.05↔	Rimozione di dispositivo impiantato dal femore, Rimozione di sostituto osseo (parziale) dal femore	78.69.51↔	Rimozione di dispositivo impiantato da altre ossa specificate: filo, cerchiaggio dinamico, staffe di Blount
78.65.08↔	Rimozione di dispositivo impiantato dal femore, altro materiale di osteosintesi	78.69.52↔	Rimozione di dispositivo impiantato da altre ossa specificate: vite, placca (con stabilità angolare), vite di compressione dinamica, filo endomidollare, chiodo endomidollare, chiodo endomidollare con componente articolare, chiodo di bloccaggio, chiodo di trasfissione, fissatore esterno
78.66.01↔	Rimozione di dispositivo impiantato dalla rotula: filo (endomidollare), vite, cerchiaggio dinamico, fissatore esterno, staffe (di Blount)	78.69.53↔	Rimozione di dispositivo impiantato da altre ossa specificate: placca angolata / condilare
78.66.05↔	Rimozione di dispositivo impiantato dalla rotula, Rimozione di sostituto osseo (parziale) dalla rotula	78.69.55↔	Rimozione di dispositivo impiantato da altre ossa specificate, escluse quelle facciali, Rimozione di sostituto osseo (parziale) da altre ossa specificate
78.66.08↔	Rimozione di dispositivo impiantato dalla rotula: altro materiale di osteosintesi	78.69.58↔	Rimozione di dispositivo impiantato da altre ossa specificate: altro materiale di osteosintesi
78.67.01↔	Rimozione di dispositivo impiantato da tibia e fibula: filo (endomidollare), vite, cerchiaggio dinamico, fissatore esterno, fissatore circolare, staffe (di Blount)	78.69.61↔	Rimozione di materiale di osteosintesi dalla colonna vertebrale
78.67.05↔	Rimozione di dispositivo impiantato da tibia e fibula, Rimozione di sostituto osseo (parziale) da tibia e fibula	78.69.65↔	Rimozione di dispositivo impiantato da altre ossa specificate, escluse quelle facciali, Rimozione di sostituto osseo (parziale) dalla colonna vertebrale
78.67.11↔	Rimozione di dispositivo impiantato dalla tibia: placca (con stabilità angolare), placca angolata / condilare	78.69.71↔	Rimozione artroscopica di materiale di osteosintesi
78.67.12↔	Rimozione di dispositivo impiantato dalla tibia: chiodo endomidollare, chiodo di bloccaggio, chiodo di trasfissione	78.91↔	Inserzione di stimolatore di crescita ossea su clavicola, coste e sterno
78.67.13↔	Rimozione di dispositivo impiantato dalla tibia: vite di compressione dinamica	78.92↔	Inserzione di stimolatore di crescita ossea sull'omero
78.67.21↔	Rimozione di dispositivo impiantato dalla fibula: placca (con stabilità angolare)	78.93↔	Inserzione di stimolatore di crescita ossea su radio e ulna
78.67.22↔	Rimozione di dispositivo impiantato dalla fibula: chiodo endomidollare, chiodo di bloccaggio, chiodo di trasfissione	78.94↔	Inserzione di stimolatore di crescita ossea su carpo e metacarpo
78.67.28↔	Rimozione di dispositivo impiantato da tibia e fibula: altro materiale di osteosintesi	78.95↔	Inserzione di stimolatore di crescita ossea sul femore
78.68.01↔	Rimozione di dispositivo impiantato da tarso e metatarso: filo (endomidollare), vite, cerchiaggio dinamico, placca (con stabilità angolare), fissatore esterno, fissatore circolare, staffe (di Blount)	78.96↔	Inserzione di stimolatore di crescita ossea sulla rotula
78.68.05↔	Rimozione di dispositivo impiantato da tarso e metatarso, Rimozione di sostituto osseo (parziale) da talo e calcagno	78.97↔	Inserzione di stimolatore di crescita ossea sulla tibia e fibula
78.68.06↔	Rimozione di dispositivo impiantato da tarso e metatarso, Rimozione di sostituto osseo (parziale) da altre ossa tarsali e metatarsali	78.98↔	Inserzione di stimolatore di crescita sul tarso e metatarso
78.68.08↔	Rimozione di dispositivo impiantato da tarso e metatarso: altro materiale di osteosintesi	78.99↔	Inserzione di stimolatore di crescita ossea su altre ossa specificate, escluse quelle facciali
78.69.11↔	Rimozione di dispositivo impiantato dalle falangi della mano: filo (endomidollare), vite, cerchiaggio dinamico, placca (con stabilità angolare), fissatore esterno, staffe (di Blount)	79.11.00↔	Riduzione chiusa di frattura dell'omero, con fissazione interna, NAS
78.69.15↔	Rimozione di dispositivo impiantato da altre ossa specificate, escluse quelle facciali, Rimozione di sostituto osseo (parziale) da falangi delle mani	79.11.10↔	Riduzione chiusa di frattura dell'omero prossimale, con fissazione interna con chiodo endomidollare / di bloccaggio o con placca angolata / condilare
		79.11.11↔	Riduzione chiusa di frattura dell'omero prossimale mediante fissazione interna con tecnica mini-invasiva con palloncino
		79.11.19↔	Riduzione chiusa di frattura dell'omero prossimale, con altra fissazione interna (es. con vite, filo, cerchiaggio dinamico, placca a stabilità angolare)
		79.11.20↔	Riduzione chiusa di altra frattura dell'omero, con fissazione interna con chiodo endomidollare / di bloccaggio o con placca angolata / condilare
		79.11.21↔	Riduzione chiusa di altra frattura dell'omero mediante fissazione interna con tecnica mini-invasiva con palloncino
		79.11.29↔	Riduzione chiusa di altra frattura dell'omero, con altra fissazione interna (es. con vite, filo, cerchiaggio dinamico, placca a stabilità angolare)



79.11.99↔	Riduzione chiusa di frattura dell'omero, con fissazione interna, altro	79.16.40↔	Riduzione chiusa di frattura della fibula distale, con fissazione interna con chiodo endomidollare
79.12.00↔	Riduzione chiusa di frattura di radio e ulna, con fissazione interna, NAS	79.16.49↔	Riduzione chiusa di frattura della fibula distale, con altra fissazione interna (es. vite, placca, filo)
79.12.10↔	Riduzione chiusa di frattura del radio distale, con fissazione interna con filo o cerchiaggio dinamico	79.16.50↔	Riduzione chiusa di altra frattura della fibula, con fissazione interna con chiodo endomidollare
79.12.11↔	Riduzione chiusa di frattura del radio distale, con fissazione interna con filo endomidollare	79.16.59↔	Riduzione chiusa di altra frattura della fibula, con altra fissazione interna (es. vite, placca, filo)
79.12.12↔	Riduzione chiusa di frattura del radio distale, con fissazione interna con chiodo endomidollare	79.16.99↔	Riduzione chiusa di frattura della tibia e della fibula, con fissazione interna, altro
79.12.13↔	Riduzione chiusa di frattura del radio distale mediante fissazione interna con tecnica mini-invasiva con palloncino	79.17.00↔	Riduzione chiusa di frattura del tarso e metatarso, con fissazione interna, NAS
79.12.19↔	Riduzione chiusa di frattura del radio distale, con altra fissazione interna (es. vite, placca)	79.17.10↔	Riduzione chiusa di frattura del calcagno, con fissazione interna con placca a stabilità angolare
79.12.20↔	Riduzione chiusa di altra frattura del radio con filo o cerchiaggio dinamico	79.17.11↔	Riduzione chiusa di frattura del calcagno mediante fissazione interna con tecnica mini-invasiva con palloncino
79.12.21↔	Riduzione chiusa di altra frattura del radio, con fissazione interna con filo endomidollare	79.17.19↔	Riduzione chiusa di frattura del calcagno, con altra fissazione interna (es. vite, placca, filo)
79.12.22↔	Riduzione chiusa di altra frattura del radio, con fissazione interna con chiodo endomidollare	79.17.29↔	Riduzione chiusa di altre ossa tarsali e metatarsali, con fissazione interna (es. vite, placca (con stabilità angolare), filo)
79.12.23↔	Riduzione chiusa di altra frattura del radio mediante fissazione interna con tecnica mini-invasiva con palloncino	79.17.99↔	Riduzione chiusa di frattura del tarso e metatarso, con fissazione interna, altro
79.12.29↔	Riduzione chiusa di altra frattura del radio, con altra fissazione interna (es. vite, placca)	79.18↔	Riduzione chiusa di frattura delle falangi del piede, con fissazione interna
79.12.30↔	Riduzione chiusa di frattura dell'ulna, con fissazione interna con filo o cerchiaggio dinamico	79.19.00↔	Riduzione chiusa di frattura di altre ossa specificate, escluse quelle facciali, con fissazione interna, NAS
79.12.31↔	Riduzione chiusa di frattura dell'ulna, con fissazione interna con filo endomidollare	79.19.10↔	Riduzione chiusa di frattura di clavicola e scapola, con fissazione interna
79.12.32↔	Riduzione chiusa di frattura dell'ulna, con fissazione interna con chiodo endomidollare	79.19.11↔	Riduzione chiusa di frattura delle coste, con fissazione interna
79.12.39↔	Riduzione chiusa di frattura dell'ulna, con altra fissazione interna (es. vite, placca)	79.19.12↔	Riduzione chiusa di frattura dello sterno, con fissazione interna
79.12.99↔	Riduzione chiusa di frattura di radio e ulna, con fissazione interna, altro	79.19.20↔	Riduzione chiusa di frattura delle ossa pelviche, con fissazione interna
79.13.00↔	Riduzione chiusa di frattura di carpo e metacarpo, con fissazione interna, NAS	79.19.30↔	Riduzione chiusa di frattura della rotula, con fissazione interna
79.13.10↔	Riduzione chiusa di frattura di carpo e metacarpo, con fissazione interna con placca a stabilità angolare	79.19.99↔	Riduzione chiusa di frattura di altre ossa specificate, escluse quelle facciali, con fissazione interna, altro
79.13.19↔	Riduzione chiusa di frattura di carpo e metacarpo, con altra fissazione interna (es. vite, placca, filo)	79.21.00↔	Riduzione aperta di frattura dell'omero senza fissazione interna, NAS
79.13.99↔	Riduzione chiusa di frattura di carpo e metacarpo, con fissazione interna, altro	79.21.10↔	Riduzione aperta di frattura dell'omero prossimale, senza fissazione interna
79.14.00↔	Riduzione chiusa di frattura di falangi delle mani, con fissazione interna, NAS	79.21.11↔	Riduzione aperta di frattura della diafisi dell'omero, senza fissazione interna
79.14.10↔	Riduzione chiusa di frattura di falangi delle mani, con fissazione interna con placca a stabilità angolare	79.21.12↔	Riduzione aperta di frattura dell'omero distale, senza fissazione interna
79.14.19↔	Riduzione chiusa di frattura di falangi delle mani, con altra fissazione interna (es. vite, placca, filo)	79.21.99↔	Riduzione aperta di frattura dell'omero senza fissazione interna, altro
79.14.99↔	Riduzione chiusa di frattura di falangi delle mani, con fissazione interna, altro	79.22.00↔	Riduzione aperta di frattura del radio e dell'ulna, senza fissazione interna, NAS
79.15.00↔	Riduzione chiusa di frattura del femore, con fissazione interna, NAS	79.22.10↔	Riduzione aperta di frattura del radio distale, senza fissazione interna
79.15.10↔	Riduzione chiusa di frattura del femore distale, con fissazione interna	79.22.19↔	Riduzione aperta di altra frattura del radio, senza fissazione interna
79.15.20↔	Riduzione chiusa di altra frattura del femore, con fissazione interna	79.22.20↔	Riduzione aperta di frattura dell'ulna, senza fissazione interna
79.15.99↔	Riduzione chiusa di frattura del femore, con fissazione interna, altro	79.22.99↔	Riduzione aperta di frattura del radio e dell'ulna, senza fissazione interna, altro
79.16.00↔	Riduzione chiusa di frattura della tibia e della fibula, con fissazione interna, NAS	79.23↔	Riduzione aperta di frattura del carpo e metacarpo senza fissazione interna
79.16.10↔	Riduzione chiusa di frattura della tibia prossimale, con fissazione interna con chiodo endomidollare	79.24↔	Riduzione aperta di frattura delle falangi della mano, senza fissazione interna
79.16.11↔	Riduzione chiusa di frattura della tibia prossimale mediante fissazione interna con tecnica mini-invasiva con palloncino	79.25↔	Riduzione aperta di frattura del femore, senza fissazione interna
79.16.29↔	Riduzione chiusa di frattura della tibia distale, con altra fissazione interna (es. vite, placca, filo)	79.26.00↔	Riduzione aperta di frattura della tibia e della fibula, senza fissazione interna, NAS
79.16.30↔	Riduzione chiusa di altra frattura della tibia, con fissazione interna con chiodo endomidollare	79.26.10↔	Riduzione aperta di frattura della tibia prossimale, senza fissazione interna
79.16.31↔	Riduzione chiusa di altra frattura della tibia mediante fissazione interna con tecnica mini-invasiva con palloncino	79.26.11↔	Riduzione aperta di frattura della diafisi della tibia, senza fissazione interna
79.16.39↔	Riduzione chiusa di altra frattura della tibia, con altra fissazione interna (es. vite, placca, filo)	79.26.12↔	Riduzione aperta di frattura della tibia distale, senza fissazione interna
		79.26.20↔	Riduzione aperta di frattura della fibula prossimale, senza fissazione interna
		79.26.21↔	Riduzione aperta di frattura della diafisi della fibula, senza fissazione interna
		79.26.22↔	Riduzione aperta di frattura della fibula distale, senza fissazione interna

79.26.99↔	Riduzione aperta di frattura della tibia e della fibula, senza fissazione interna, altro	79.35.99↔	Riduzione aperta di frattura del femore, con fissazione interna, altro
79.27.00↔	Riduzione aperta di frattura del tarso e metatarso, senza fissazione interna, NAS	79.36.00↔	Riduzione aperta di frattura di tibia e fibula, con fissazione interna, NAS
79.27.10↔	Riduzione aperta di frattura di talo e calcagno, senza fissazione interna	79.36.10↔	Riduzione aperta di frattura semplice della tibia prossimale, con fissazione interna con staffe (di Blount) o chiodo endomidollare
79.27.11↔	Riduzione aperta di frattura semplice di altre ossa tarsali e metatarsali, senza fissazione interna	79.36.11↔	Riduzione aperta di frattura semplice della tibia prossimale, con fissazione interna con vite
79.27.12↔	Riduzione aperta di frattura pluriframmentaria di altre ossa tarsali e metatarsali, senza fissazione interna	79.36.12↔	Riduzione aperta di frattura semplice della tibia prossimale, con altra fissazione interna
79.27.99↔	Riduzione aperta di frattura del tarso e metatarso, senza fissazione interna, altro	79.36.13↔	Riduzione aperta di frattura pluriframmentaria della tibia prossimale, con fissazione interna con staffe (di Blount)
79.28↔	Riduzione aperta di frattura delle falangi del piede, senza fissazione interna	79.36.14↔	Riduzione aperta di frattura pluriframmentaria della tibia prossimale, con altra fissazione interna
79.29.00↔	Riduzione aperta di frattura di altre ossa specificate, escluse quelle facciali, senza fissazione interna, NAS	79.36.20↔	Riduzione aperta di frattura semplice del corpo della tibia, con fissazione interna
79.29.10↔	Riduzione aperta di frattura semplice di clavicola e scapola, senza fissazione interna	79.36.30↔	Riduzione aperta di frattura semplice della tibia distale, con fissazione interna con chiodo endomidollare o placca a stabilità angolare
79.29.11↔	Riduzione aperta di frattura pluriframmentaria di clavicola e scapola, senza fissazione interna	79.36.31↔	Riduzione aperta di frattura semplice della tibia distale, con fissazione interna con altra placca
79.29.20↔	Riduzione aperta di frattura delle ossa pelviche, senza fissazione interna	79.36.32↔	Riduzione aperta di frattura semplice della tibia distale, con altra fissazione interna
79.29.30↔	Riduzione aperta di frattura della rotula, senza fissazione interna	79.36.40↔	Riduzione aperta di frattura pluriframmentaria di altre parti della tibia, con fissazione interna
79.29.99↔	Riduzione aperta di frattura di altre ossa specificate, escluse quelle facciali, senza fissazione interna, altro	79.36.50↔	Riduzione aperta di frattura semplice della fibula prossimale, con fissazione interna
79.31.00↔	Riduzione aperta di frattura dell'omero con fissazione interna, NAS	79.36.51↔	Riduzione aperta di frattura pluriframmentaria della fibula prossimale, con fissazione interna
79.31.10↔	Riduzione aperta di frattura semplice dell'omero prossimale, con fissazione interna con chiodo endomidollare, placca a stabilità angolare o placca (angolata)	79.36.60↔	Riduzione aperta di frattura semplice della diafisi della fibula, con fissazione interna con chiodo endomidollare
79.31.11↔	Riduzione aperta di frattura semplice dell'omero prossimale, con altra fissazione interna (es. vite, filo)	79.36.61↔	Riduzione aperta di frattura semplice della diafisi della fibula, con altra fissazione interna
79.31.12↔	Riduzione aperta di frattura pluriframmentaria dell'omero prossimale, con fissazione interna	79.36.62↔	Riduzione aperta di frattura pluriframmentaria della diafisi della fibula, con fissazione interna con placca (con stabilità angolare)
79.31.20↔	Riduzione aperta di frattura semplice della diafisi dell'omero, con fissazione interna	79.36.63↔	Riduzione aperta di frattura pluriframmentaria della diafisi della fibula, con altra fissazione interna
79.31.30↔	Riduzione aperta di frattura semplice dell'omero distale, con fissazione interna con chiodo endomidollare, placca a stabilità angolare o placca (angolata)	79.36.70↔	Riduzione aperta di frattura semplice della fibula distale, con fissazione interna con staffe (di Blount)
79.31.31↔	Riduzione aperta di frattura semplice dell'omero distale, con altra fissazione interna (es. vite, filo)	79.36.71↔	Riduzione aperta di frattura semplice della fibula distale, con fissazione interna con placca
79.31.90↔	Riduzione aperta di frattura pluriframmentaria di altre parti dell'omero, con fissazione interna	79.36.72↔	Riduzione aperta di frattura semplice della fibula distale, con altra fissazione interna
79.31.99↔	Riduzione aperta di frattura dell'omero con fissazione interna, altro	79.36.73↔	Riduzione aperta di frattura pluriframmentaria della fibula distale, con fissazione interna
79.32.00↔	Riduzione aperta di frattura del radio e dell'ulna, con fissazione interna, NAS	79.36.99↔	Riduzione aperta di frattura di tibia e fibula, con fissazione interna, altro
79.32.10↔	Riduzione aperta di frattura del radio distale, con fissazione interna	79.37.00↔	Riduzione aperta di frattura di tarso e metatarso, con fissazione interna, NAS
79.32.19↔	Riduzione aperta di altra frattura del radio, con fissazione interna	79.37.10↔	Riduzione aperta di frattura del calcagno e del talo, con fissazione interna con placca
79.32.29↔	Riduzione aperta di frattura dell'ulna, con fissazione interna	79.37.11↔	Riduzione aperta di frattura del calcagno e del talo, con altra fissazione interna
79.32.99↔	Riduzione aperta di frattura del radio e dell'ulna, con fissazione interna, altro	79.37.20↔	Riduzione aperta di frattura pluriframmentaria di altre ossa tarsali, con fissazione interna con placca
79.33.00↔	Riduzione aperta di frattura del carpo e metacarpo, con fissazione interna, NAS	79.37.21↔	Riduzione aperta di frattura pluriframmentaria di altre ossa tarsali, con altra fissazione interna
79.33.10↔	Riduzione aperta di frattura del carpo e metacarpo, con fissazione interna con staffe (di Blount)	79.37.30↔	Riduzione aperta di frattura pluriframmentaria del metatarso, con fissazione interna
79.33.19↔	Riduzione aperta di frattura del carpo e metacarpo, con altra fissazione interna	79.37.40↔	Riduzione aperta di frattura semplice di altre ossa tarsali e metatarsali, con fissazione interna
79.33.99↔	Riduzione aperta di frattura del carpo e metacarpo, con fissazione interna, altro	79.37.99↔	Riduzione aperta di frattura di tarso e metatarso, con fissazione interna, altro
79.34↔	Riduzione aperta di frattura delle falangi della mano, con fissazione interna	79.38↔	Riduzione aperta di frattura delle falangi del piede, con fissazione interna
79.35.00↔	Riduzione aperta di frattura del femore, con fissazione interna, NAS	79.39.00↔	Riduzione aperta di frattura di altre ossa specificate, escluse quelle facciali, con fissazione interna, NAS
79.35.10↔	Riduzione aperta di frattura della testa femorale, con fissazione interna	79.39.10↔	Riduzione aperta di frattura semplice di clavicola e scapola, con fissazione interna
79.35.11↔	Riduzione aperta di frattura del collo femorale e del femore prossimale, con fissazione interna	79.39.11↔	Riduzione aperta di frattura pluriframmentaria di clavicola e scapola, con fissazione interna
79.35.12↔	Riduzione aperta di frattura della diafisi femorale, con fissazione interna	79.39.12↔	Riduzione aperta di frattura semplice delle coste, con fissazione interna
79.35.13↔	Riduzione aperta di frattura del femore distale, con fissazione interna		



79.39.13↔	Riduzione aperta di frattura semplice dello sterno, con fissazione interna	80.01.00↔	Artrotomia per rimozione di protesi della spalla, NAS
79.39.14↔	Riduzione aperta di frattura pluriframmentaria delle coste, con fissazione interna	80.01.10↔	Artrotomia per rimozione di protesi della spalla, Rimozioni di protesi della testa omerale
79.39.15↔	Riduzione aperta di frattura pluriframmentaria dello sterno, con fissazione interna	80.01.11↔	Artrotomia per rimozione di protesi della spalla, Rimozione di endoprotesi totale della spalla
79.39.20↔	Riduzione aperta di frattura dell'acetabolo, con fissazione interna	80.01.99↔	Artrotomia per rimozione di protesi della spalla, altro
79.39.29↔	Riduzione aperta di frattura di altre parti delle ossa pelviche, con fissazione interna	80.02↔	Artrotomia per rimozione di protesi del gomito
79.39.40↔	Riduzione aperta di frattura della rotula, con fissazione interna	80.03↔	Artrotomia per rimozione di protesi del polso
79.39.99↔	Riduzione aperta di frattura di altre ossa specificate, escluse quelle facciali, con fissazione interna, altro	80.04.00↔	Artrotomia per rimozione di protesi della mano e delle dita della mano, NAS
79.50↔	Riduzione aperta di epifisiolisi in sede non specificata	80.04.10↔	Artrotomia per rimozione di protesi della mano e delle dita della mano, Rimozione di endoprotesi dell'articolazione della base del pollice
79.51↔	Riduzione aperta di epifisiolisi dell'omero	80.04.11↔	Artrotomia per rimozione di protesi della mano e delle dita della mano, Rimozione di altra endoprotesi delle articolazioni delle dita della mano
79.52.00↔	Riduzione aperta di epifisiolisi del radio e dell'ulna, NAS	80.04.99↔	Artrotomia per rimozione di protesi della mano e delle dita della mano, altro
79.52.10↔	Riduzione aperta di epifisiolisi del radio distale	80.05.00↔	Rimozione di protesi dell'anca, NAS
79.52.20↔	Riduzione aperta di altra epifisiolisi del radio e dell'ulna	80.05.15↔	Rimozione di protesi totale dell'anca
79.52.99↔	Riduzione aperta di epifisiolisi del radio e dell'ulna, altro	80.05.16↔	Rimozione di protesi totale dell'anca, protesi speciale
79.55↔	Riduzione aperta di epifisiolisi del femore	80.05.17↔	Rimozione di stelo nonché testa femorale di protesi dell'anca
79.56.00↔	Riduzione aperta di epifisiolisi di tibia e fibula, NAS	80.05.18↔	Rimozione di stelo, testa femorale nonché inserto di protesi dell'anca
79.56.10↔	Riduzione aperta di epifisiolisi della tibia prossimale	80.05.1a↔	Rimozione di inserto di protesi dell'anca
79.56.11↔	Riduzione aperta di epifisiolisi della tibia distale	80.05.1b↔	Rimozione della testa femorale di protesi dell'anca
79.56.20↔	Riduzione aperta di epifisiolisi della fibula prossimale	80.05.1c↔	Rimozione di testa femorale nonché inserto di protesi dell'anca
79.56.21↔	Riduzione aperta di epifisiolisi della fibula distale	80.05.1d↔	Rimozione di testa femorale, inserto nonché coppa acetabolare di protesi dell'anca
79.56.99↔	Riduzione aperta di epifisiolisi di tibia e fibula, altro	80.05.1e↔	Rimozione di inserto nonché coppa acetabolare di protesi dell'anca
79.59.00↔	Riduzione aperta di epifisiolisi di altre ossa specificate, escluse quelle facciali, NAS	80.05.1f↔	Rimozione di coppa di sostegno nonché coppa acetabolare di protesi dell'anca
79.59.10↔	Riduzione aperta di epifisiolisi della rotula	80.05.1g↔	Rimozione di coppa di sostegno, coppa acetabolare nonché testa femorale di protesi dell'anca
79.59.99↔	Riduzione aperta di epifisiolisi di altre ossa specificate, escluse quelle facciali, altro	80.05.99↔	Rimozione di protesi dell'anca, altro
79.61↔	Sbrigliamento di frattura esposta dell'omero	80.06.00↔	Rimozione di endoprotesi di ginocchio, NAS
79.62↔	Sbrigliamento di frattura esposta di radio e ulna	80.06.11↔	Rimozione di protesi totale standard del ginocchio
79.63↔	Sbrigliamento di frattura esposta di carpo e metacarpo	80.06.12↔	Rimozione di protesi totale speciale del ginocchio
79.64↔	Sbrigliamento di frattura esposta delle falangi della mano	80.06.13↔	Rimozione di protesi totale vincolata del ginocchio
79.65↔	Sbrigliamento di frattura esposta del femore	80.06.14↔	Rimozione di protesi a slitta unicondilare
79.66↔	Sbrigliamento di frattura esposta della tibia e della fibula	80.06.15↔	Rimozione di protesi a slitta bicondilare
79.67↔	Sbrigliamento di frattura esposta di tarso e metatarso	80.06.16↔	Rimozione di scudo femorale condilare con bottone rotuleo
79.68↔	Sbrigliamento di frattura esposta delle falangi del piede	80.06.17↔	Rimozione di bottone rotuleo
79.69↔	Sbrigliamento di frattura esposta di altre ossa specificate, escluse quelle facciali	80.06.18↔	Rimozione di inserto di endoprotesi di ginocchio
79.81.00↔	Riduzione aperta di lussazione della spalla, NAS	80.06.1a↔	Rimozione dei componenti tibiali o femorali nonché dell'inserto di protesi a slitta unicondilare o bicondilare o di protesi totale standard del ginocchio
79.81.10↔	Riduzione aperta di lussazione omero-glenoidea	80.06.1b↔	Rimozione dei componenti tibiali o femorali nonché dell'inserto di protesi totale speciale o vincolata del ginocchio
79.81.20↔	Riduzione aperta di lussazione acromio-clavicolare	80.06.1c↔	Rimozione di protesi isolata della troclea femorale
79.81.99↔	Riduzione aperta di lussazione della spalla, altro	80.06.99↔	Rimozione di endoprotesi di ginocchio, altro
79.82↔	Riduzione aperta di lussazione del gomito	80.07↔	Artrotomia per rimozione di protesi della caviglia
79.83.00↔	Riduzione aperta di lussazione del polso, NAS	80.08↔	Artrotomia per rimozione di protesi del piede e delle dita del piede
79.83.10↔	Riduzione aperta di lussazione radio-ulnare distale	80.09↔	Artrotomia per rimozione di protesi da altra sede specificata
79.83.99↔	Riduzione aperta di lussazione del polso, altro	80.11.00↔	Altra artrotomia della spalla, NAS
79.84↔	Riduzione aperta di lussazione della mano e delle dita della mano	80.11.10↔	Artrotomia artroscopica dell'articolazione omero-glenoidea, lavaggio articolare con drenaggio
79.85↔	Riduzione aperta di lussazione dell'anca	80.11.11↔	Artrotomia artroscopica dell'articolazione omero-glenoidea, asportazione di corpo libero intra-articolare
79.86.00↔	Riduzione aperta di lussazione del ginocchio, NAS	80.11.12↔	Artrotomia dell'articolazione omero-glenoidea, lavaggio articolare con drenaggio
79.86.10↔	Riduzione aperta di lussazione tibio-fibulare prossimale	80.11.13↔	Artrotomia dell'articolazione omero-glenoidea, asportazione di corpo libero intra-articolare
79.86.19↔	Riduzione aperta di lussazione femoro-tibiale	80.11.19↔	Altra artrotomia dell'articolazione omero-glenoidea
79.86.99↔	Riduzione aperta di lussazione del ginocchio, altro	80.11.20↔	Artrotomia artroscopica dell'articolazione acromio-clavicolare, lavaggio articolare con drenaggio
79.87.00↔	Riduzione aperta di lussazione della caviglia, NAS	80.11.21↔	Artrotomia artroscopica dell'articolazione acromio-clavicolare, asportazione di corpo libero intra-articolare
79.87.10↔	Riduzione aperta di lussazione tibio-tarsale	80.11.22↔	Artrotomia dell'articolazione acromio-clavicolare, lavaggio articolare con drenaggio
79.87.20↔	Riduzione aperta di lussazione talo-calcaneare		
79.87.99↔	Riduzione aperta di lussazione della caviglia, altro		
79.88.00↔	Riduzione aperta di lussazione del piede e delle dita del piede, NAS		
79.88.10↔	Riduzione aperta di lussazione falango-falangea del piede		
79.88.20↔	Riduzione aperta di lussazione metatarso-falangea		
79.88.99↔	Riduzione aperta di lussazione del piede e delle dita del piede, altro		
79.89.00↔	Riduzione aperta di lussazione in altra sede specificata, NAS		
79.89.10↔	Riduzione aperta di lussazione sterno-clavicolare		
79.89.20↔	Riduzione aperta di lussazione ileo-sacrale		
79.89.30↔	Riduzione aperta di lussazione della sinfisi		
79.89.99↔	Riduzione aperta di lussazione in altra sede specificata, altro		

80.11.23↔	Artrotomia dell'articolazione acromio-clavicolare, asportazione di corpo libero intra-articolare	80.17.49↔	Altra artrotomia dell'articolazione subalare
80.11.29↔	Altra artrotomia dell'articolazione acromio-clavicolare	80.17.99↔	Altra artrotomia della caviglia, altro
80.11.99↔	Altra artrotomia della spalla, altro	80.18.00↔	Altra artrotomia del piede e delle dita del piede, NAS
80.12.00↔	Altra artrotomia del gomito, NAS	80.18.10↔	Artrotomia artroscopica del piede e delle dita del piede, lavaggio articolare con drenaggio
80.12.10↔	Artrotomia artroscopica del gomito, lavaggio articolare con drenaggio	80.18.11↔	Artrotomia artroscopica del piede e delle dita del piede, asportazione di corpo libero intra-articolare
80.12.11↔	Artrotomia artroscopica del gomito, asportazione di corpo libero intra-articolare	80.18.12↔	Artrotomia artroscopica del piede e delle dita del piede, impianto o rimozione di sistema di somministrazione farmacologica
80.12.12↔	Artrotomia artroscopica del gomito, impianto o rimozione di sistema di somministrazione farmacologica	80.18.20↔	Artrotomia del piede e delle dita del piede, lavaggio articolare con drenaggio
80.12.20↔	Artrotomia del gomito, Lavaggio articolare con drenaggio	80.18.21↔	Artrotomia del piede e delle dita del piede, asportazione di corpo libero intra-articolare
80.12.21↔	Artrotomia del gomito, Asportazione di corpo libero intra-articolare	80.18.99↔	Altra artrotomia del piede e delle dita del piede, altro
80.12.99↔	Altra artrotomia del gomito, altro	80.19.00↔	Altra artrotomia di altra sede specificata, NAS
80.13.00↔	Altra artrotomia del polso, NAS	80.19.10↔	Artrotomia artroscopica dell'articolazione sterno-clavicolare, lavaggio articolare con drenaggio
80.13.10↔	Artrotomia artroscopica del polso, lavaggio articolare con drenaggio	80.19.11↔	Artrotomia artroscopica dell'articolazione sterno-clavicolare, asportazione di corpo libero intra-articolare
80.13.11↔	Artrotomia artroscopica del polso, asportazione di corpo libero intra-articolare	80.19.12↔	Artrotomia artroscopica dell'articolazione sterno-clavicolare, impianto o rimozione di sistema di somministrazione farmacologica
80.13.12↔	Artrotomia artroscopica del polso, impianto o rimozione di sistema di somministrazione farmacologica	80.19.20↔	Artrotomia dell'articolazione sterno-clavicolare, lavaggio articolare con drenaggio
80.13.20↔	Artrotomia del polso, Lavaggio articolare con drenaggio	80.19.21↔	Artrotomia dell'articolazione sterno-clavicolare, asportazione di corpo libero intra-articolare
80.13.21↔	Artrotomia del polso, Asportazione di corpo libero intra-articolare	80.19.29↔	Altra artrotomia dell'articolazione sterno-clavicolare
80.13.99↔	Altra artrotomia del polso, altro	80.19.30↔	Artrotomia artroscopica dell'articolazione sacroiliaca, lavaggio articolare con drenaggio
80.14.00↔	Altra artrotomia della mano e delle dita della mano, NAS	80.19.31↔	Artrotomia artroscopica dell'articolazione sacroiliaca, asportazione di corpo libero intra-articolare
80.14.10↔	Artrotomia della mano e delle dita della mano, Lavaggio articolare con drenaggio	80.19.32↔	Artrotomia artroscopica dell'articolazione sacroiliaca, impianto o rimozione di sistema di somministrazione farmacologica
80.14.99↔	Altra artrotomia della mano e delle dita della mano, altro	80.19.40↔	Artrotomia dell'articolazione sacroiliaca, lavaggio articolare con drenaggio
80.15.00↔	Altra artrotomia dell'anca, NAS	80.19.41↔	Artrotomia dell'articolazione sacroiliaca, asportazione di corpo libero intra-articolare
80.15.10↔	Artrotomia artroscopica dell'anca, lavaggio articolare con drenaggio	80.19.49↔	Altra artrotomia dell'articolazione sacroiliaca
80.15.11↔	Artrotomia artroscopica dell'anca, asportazione di corpo libero intra-articolare	80.19.52↔	Artrotomia artroscopica della sinfisi pubica, impianto o rimozione di sistema di somministrazione farmacologica
80.15.12↔	Artrotomia artroscopica dell'anca, impianto o rimozione di sistema di somministrazione farmacologica	80.19.59↔	Altra artrotomia della sinfisi pubica
80.15.20↔	Artrotomia dell'anca, Lavaggio articolare con drenaggio	80.19.90↔	Artrotomia artroscopica di altra sede specificata, lavaggio articolare con drenaggio
80.15.21↔	Artrotomia dell'anca, Asportazione di corpo libero intra-articolare	80.19.91↔	Artrotomia artroscopica di altra sede specificata, asportazione di corpo libero intra-articolare
80.15.99↔	Altra artrotomia dell'anca, altro	80.19.92↔	Artrotomia artroscopica di altra sede specificata, impianto o rimozione di sistema di somministrazione farmacologica
80.16.00↔	Altra artrotomia del ginocchio, NAS	80.19.93↔	Artrotomia di altra sede specificata, lavaggio articolare con drenaggio
80.16.10↔	Artrotomia artroscopica del ginocchio, lavaggio articolare con drenaggio	80.19.94↔	Artrotomia di altra sede specificata, asportazione di corpo libero intra-articolare
80.16.11↔	Artrotomia artroscopica del ginocchio, asportazione di corpo libero intra-articolare	80.19.99↔	Altra artrotomia di altra sede specificata, altro
80.16.12↔	Artrotomia artroscopica del ginocchio, impianto o rimozione di sistema di somministrazione farmacologica	80.40↔	Incisione di capsula articolare, legamenti o cartilagine in sede non specificata
80.16.20↔	Artrotomia del ginocchio, Lavaggio articolare con drenaggio	80.41.00↔	Incisione di capsula articolare, legamenti o cartilagine della spalla, NAS
80.16.21↔	Artrotomia del ginocchio, Asportazione di corpo libero intra-articolare	80.41.10↔	Incisione di capsula articolare, legamenti o cartilagine, articolazione omero-glenoidea
80.16.99↔	Altra artrotomia del ginocchio, altro	80.41.20↔	Incisione di capsula articolare, legamenti o cartilagine, articolazione acromio-clavicolare
80.17.00↔	Altra artrotomia della caviglia, NAS	80.41.99↔	Incisione di capsula articolare, legamenti o cartilagine della spalla, altro
80.17.10↔	Artrotomia artroscopica dell'articolazione talocrurale, lavaggio articolare con drenaggio	80.42↔	Incisione di capsula articolare, legamenti o cartilagine del gomito
80.17.11↔	Artrotomia artroscopica dell'articolazione talocrurale, asportazione di corpo libero intra-articolare	80.43.00↔	Incisione di capsula articolare, legamenti o cartilagine del polso, NAS
80.17.12↔	Artrotomia artroscopica dell'articolazione talocrurale, impianto o rimozione di sistema di somministrazione farmacologica	80.43.10↔	Incisione di capsula articolare, legamenti o cartilagine del polso, Sezione di legamenti del carpo
80.17.20↔	Artrotomia dell'articolazione talocrurale, lavaggio articolare con drenaggio	80.43.20↔	Incisione di capsula articolare, legamenti o cartilagine del polso, Asportazione di legamenti del carpo
80.17.21↔	Artrotomia dell'articolazione talocrurale, asportazione di corpo libero intra-articolare	80.43.90↔	Incisione di capsula articolare, legamenti o cartilagine del polso, Altri interventi su legamenti del carpo
80.17.29↔	Altra artrotomia dell'articolazione talocrurale		
80.17.30↔	Artrotomia artroscopica dell'articolazione subalare, lavaggio articolare con drenaggio		
80.17.31↔	Artrotomia artroscopica dell'articolazione subalare, asportazione di corpo libero intra-articolare		
80.17.32↔	Artrotomia artroscopica dell'articolazione subalare, impianto o rimozione di sistema di somministrazione farmacologica		
80.17.40↔	Artrotomia dell'articolazione subalare, lavaggio articolare con drenaggio		
80.17.41↔	Artrotomia dell'articolazione subalare, asportazione di corpo libero intra-articolare		



80.43.99↔	Incisione di capsula articolare, legamenti o cartilagine del polso, altro	80.6x.11↔	Meniscectomia del ginocchio, per via artroscopica, totale
80.44.00↔	Incisione di capsula articolare, legamenti o cartilagine della mano e delle dita della mano, NAS	80.6x.20↔	Meniscectomia del ginocchio, chirurgica a cielo aperto, parziale
80.44.10↔	Incisione di capsula articolare, legamenti o cartilagine, Sezione di legamenti del metacarpo	80.6x.21↔	Meniscectomia del ginocchio, chirurgica a cielo aperto, totale
80.44.11↔	Incisione di capsula articolare, legamenti o cartilagine, Sezione del retinacolo dei flessori	80.6x.99↔	Meniscectomia del ginocchio, altro
80.44.20↔	Incisione di capsula articolare, legamenti o cartilagine, Asportazione di legamenti del metacarpo	80.71.00↔	Sinoviectomia della spalla, NAS
80.44.21↔	Incisione di capsula articolare, legamenti o cartilagine, Asportazione di altri legamenti della mano	80.71.10↔	Sinoviectomia, articolazione omero-glenoidea
80.44.90↔	Incisione di capsula articolare, legamenti o cartilagine, Altri interventi su legamenti del metacarpo	80.71.11↔	Sinoviectomia, articolazione acromio-clavicolare
80.44.91↔	Incisione di capsula articolare, legamenti o cartilagine, Altri interventi su legamenti della mano	80.71.99↔	Sinoviectomia della spalla, altro
80.44.99↔	Incisione di capsula articolare, legamenti o cartilagine della mano e delle dita della mano, altro	80.72.00↔	Sinoviectomia del gomito, NAS
80.46.00↔	Incisione di capsula articolare, legamenti o cartilagine del ginocchio, NAS	80.72.10↔	Sinoviectomia artroscopica del gomito
80.46.10↔	Incisione di capsula articolare, legamenti o cartilagine, articolazione del ginocchio	80.72.20↔	Sinoviectomia a cielo aperto del gomito
80.46.20↔	Incisione di capsula articolare, legamenti o cartilagine, articolazione tibio-fibulare prossimale	80.72.99↔	Sinoviectomia del gomito, altro
80.46.99↔	Incisione di capsula articolare, legamenti o cartilagine del ginocchio, altro	80.73.00↔	Sinoviectomia del polso, NAS
80.47.00↔	Incisione di capsula articolare, legamenti o cartilagine della caviglia, NAS	80.73.10↔	Sinoviectomia artroscopica del polso
80.47.10↔	Incisione di capsula articolare, legamenti o cartilagine, articolazione talocrurale	80.73.20↔	Sinoviectomia a cielo aperto del polso
80.47.20↔	Incisione di capsula articolare, legamenti o cartilagine, articolazione subtalare	80.73.99↔	Sinoviectomia del polso, altro
80.47.99↔	Incisione di capsula articolare, legamenti o cartilagine della caviglia, altro	80.75.00↔	Sinoviectomia dell'anca, NAS
80.48.00↔	Incisione di capsula articolare, legamenti o cartilagine del piede e delle dita del piede, NAS	80.75.10↔	Sinoviectomia artroscopica dell'anca
80.48.10↔	Incisione di capsula articolare, legamenti o cartilagine, articolazione metatarso-falangea	80.75.20↔	Sinoviectomia a cielo aperto dell'anca
80.48.20↔	Incisione di capsula articolare, legamenti o cartilagine, articolazione interfalangea del piede	80.75.99↔	Sinoviectomia dell'anca, altro
80.48.99↔	Incisione di capsula articolare, legamenti o cartilagine del piede e delle dita del piede, altro	80.76.00↔	Sinoviectomia del ginocchio, NAS
80.49.10↔	Incisione di capsula articolare, legamenti o cartilagine, articolazione sterno-clavicolare	80.76.10↔	Sinoviectomia artroscopica dell'articolazione del ginocchio
80.49.20↔	Incisione di capsula articolare, legamenti o cartilagine, articolazione sacroiliaca	80.76.11↔	Sinoviectomia artroscopica dell'articolazione tibio-fibulare prossimale
80.49.30↔	Incisione di capsula articolare, legamenti o cartilagine, sinfisi pubica	80.76.20↔	Sinoviectomia a cielo aperto dell'articolazione del ginocchio
80.51.10↔	Asportazione di un disco intervertebrale, chirurgica a cielo aperto	80.76.21↔	Sinoviectomia a cielo aperto dell'articolazione tibio-fibulare prossimale
80.51.11↔	Asportazione di due dischi intervertebrali, chirurgica a cielo aperto	80.76.99↔	Sinoviectomia del ginocchio, altro
80.51.12↔	Asportazione di tre o più dischi intervertebrali, chirurgica a cielo aperto	80.77.00↔	Sinoviectomia della caviglia, NAS
80.51.20↔	Asportazione di disco intervertebrale, percutanea con endoscopia	80.77.10↔	Sinoviectomia artroscopica dell'articolazione talocrurale
80.51.99↔	Asportazione di disco intervertebrale, altro	80.77.11↔	Sinoviectomia artroscopica dell'articolazione subtalare
80.52↔	Chemionucleolisi intervertebrale	80.77.20↔	Sinoviectomia a cielo aperto dell'articolazione talocrurale
80.59.10↔	Altra distruzione di disco intervertebrale, Rimozione di sequestro libero	80.77.21↔	Sinoviectomia a cielo aperto dell'articolazione subtalare
80.59.20↔	Altra distruzione di disco intervertebrale, Reintervento per recidiva	80.77.99↔	Sinoviectomia della caviglia, altro
80.59.21↔	Altra distruzione di disco intervertebrale, Reintervento con lisi radicolare per recidiva	80.78.00↔	Sinoviectomia del piede e delle dita del piede, NAS
80.59.30↔	Altra distruzione di disco intervertebrale, Decompressione con nucleoplastica	80.78.10↔	Sinoviectomia artroscopica dell'articolazione tarso-metatarsale
80.59.40↔	Altra distruzione di disco intervertebrale, Termomodulazione mini-invasiva del disco intervertebrale	80.78.11↔	Sinoviectomia artroscopica dell'articolazione metatarso-falangea
80.59.50↔	Altra distruzione di disco intervertebrale, Ricostruzione del disco con sostituto discale su base cellulare	80.78.19↔	Altra sinoviectomia artroscopica del piede e delle dita del piede
80.59.99↔	Altra distruzione di disco intervertebrale, altro	80.78.20↔	Sinoviectomia a cielo aperto dell'articolazione tarso-metatarsale
80.6x.00↔	Meniscectomia del ginocchio, NAS	80.78.21↔	Sinoviectomia a cielo aperto dell'articolazione metatarso-falangea
80.6x.10↔	Meniscectomia del ginocchio, per via artroscopica, parziale	80.78.29↔	Altra sinoviectomia a cielo aperto del piede e delle dita del piede
		80.78.99↔	Sinoviectomia del piede e delle dita del piede, altro
		80.79.10↔	Sinoviectomia artroscopica dell'articolazione sterno-clavicolare
		80.79.11↔	Sinoviectomia artroscopica dell'articolazione sacroiliaca
		80.79.20↔	Sinoviectomia a cielo aperto dell'articolazione sterno-clavicolare
		80.79.21↔	Sinoviectomia a cielo aperto dell'articolazione sacroiliaca
		80.79.22↔	Sinoviectomia a cielo aperto della sinfisi pubica
		80.81.00↔	Altra asportazione o distruzione locale di lesione dell'articolazione della spalla, NAS
		80.81.10↔	Sbrigliamento dell'articolazione omero-glenoidea
		80.81.11↔	Asportazione di cisti dell'articolazione omero-glenoidea
		80.81.19↔	Altra asportazione o distruzione locale dell'articolazione omero-glenoidea
		80.81.20↔	Sbrigliamento dell'articolazione acromio-clavicolare
		80.81.21↔	Asportazione di cisti dell'articolazione acromio-clavicolare
		80.81.29↔	Altra asportazione o distruzione locale dell'articolazione acromio-clavicolare
		80.81.99↔	Altra asportazione o distruzione locale di lesione dell'articolazione della spalla, altro
		80.82.00↔	Altra asportazione o distruzione locale di lesione dell'articolazione del gomito, NAS
		80.82.10↔	Asportazione o distruzione locale di lesione dell'articolazione del gomito per via artroscopica
		80.82.11↔	Sbrigliamento dell'articolazione del gomito
		80.82.12↔	Asportazione di cisti dell'articolazione del gomito
		80.82.99↔	Altra asportazione o distruzione locale di lesione dell'articolazione del gomito, altro
		80.83.00↔	Altra asportazione o distruzione locale di lesione dell'articolazione del polso, NAS

80.83.10↔	Asportazione o distruzione locale di lesione dell'articolazione del polso per via artroscopica	80.89.21↔	Sbrigliamento dell'articolazione sacroiliaca
80.83.11↔	Sbrigliamento dell'articolazione del polso	80.89.22↔	Asportazione di cisti dell'articolazione sacroiliaca
80.83.12↔	Asportazione di cisti dell'articolazione del polso	80.89.29↔	Altra asportazione o distruzione locale di lesione dell'articolazione sacroiliaca
80.83.99↔	Altra asportazione o distruzione locale di lesione dell'articolazione del polso, altro	80.91.10↔	Asportazione artroscopica dell'articolazione omero-glenoidea
80.84.00↔	Altra asportazione o distruzione locale di lesione dell'articolazione della mano e delle dita della mano, NAS	80.91.11↔	Altra asportazione dell'articolazione omero-glenoidea
80.84.10↔	Sbrigliamento di articolazioni del carpo	80.91.20↔	Asportazione artroscopica dell'articolazione acromio-clavicolare
80.84.20↔	Sbrigliamento di altre articolazioni della mano e delle dita della mano	80.91.21↔	Altra asportazione dell'articolazione acromio-clavicolare
80.84.99↔	Altra asportazione o distruzione locale di lesione dell'articolazione della mano e delle dita della mano, altro	80.92.10↔	Asportazione artroscopica dell'articolazione del gomito
80.85.00↔	Altra asportazione o distruzione locale di lesione dell'articolazione dell'anca, NAS	80.92.11↔	Prelievo di cartilagine per innesto dall'articolazione del gomito
80.85.10↔	Asportazione o distruzione locale di lesione dell'articolazione dell'anca per via artroscopica	80.93.11↔	Prelievo di cartilagine per innesto dall'articolazione del polso
80.85.11↔	Sbrigliamento dell'articolazione dell'anca	80.93.12↔	Resezione del disco triangolare dell'articolazione del polso
80.85.12↔	Asportazione di cisti dell'articolazione dell'anca	80.95.10↔	Asportazione artroscopica dell'articolazione dell'anca
80.85.99↔	Altra asportazione o distruzione locale di lesione dell'articolazione dell'anca, altro	80.95.11↔	Prelievo di cartilagine per innesto dall'articolazione dell'anca
80.86.00↔	Altra asportazione o distruzione locale di lesione dell'articolazione del ginocchio, NAS	80.95.99↔	Altra asportazione dell'articolazione dell'anca, altro
80.86.10↔	Asportazione o distruzione locale di lesione dell'articolazione del ginocchio per via artroscopica	80.96.10↔	Asportazione artroscopica dell'articolazione del ginocchio
80.86.11↔	Sbrigliamento dell'articolazione del ginocchio	80.96.20↔	Prelievo di cartilagine per innesto dall'articolazione del ginocchio, per via artroscopica
80.86.12↔	Asportazione di cisti dell'articolazione del ginocchio	80.96.21↔	Prelievo di cartilagine per innesto dall'articolazione del ginocchio, chirurgica a cielo aperto
80.86.13↔	Asportazione di cisti meniscali del ginocchio	80.97.00↔	Altra asportazione dell'articolazione della caviglia, NAS
80.86.99↔	Altra asportazione o distruzione locale di lesione dell'articolazione del ginocchio, altro	80.97.10↔	Asportazione artroscopica dell'articolazione talocrurale
80.87.00↔	Altra asportazione o distruzione locale di lesione dell'articolazione della caviglia, NAS	80.97.11↔	Altra asportazione dell'articolazione talocrurale
80.87.10↔	Asportazione o distruzione locale di lesione dell'articolazione talocrurale per via artroscopica	80.97.20↔	Asportazione artroscopica dell'articolazione subtalare
80.87.11↔	Sbrigliamento dell'articolazione talocrurale	80.97.21↔	Altra asportazione dell'articolazione subtalare
80.87.12↔	Asportazione di cisti dell'articolazione talocrurale	80.97.30↔	Prelievo di cartilagine per innesto dall'articolazione della caviglia
80.87.19↔	Altra asportazione o distruzione locale di lesione dell'articolazione talocrurale	80.97.99↔	Altra asportazione dell'articolazione della caviglia, altro
80.87.20↔	Asportazione o distruzione locale di lesione dell'articolazione subtalare per via artroscopica	80.98.00↔	Altra asportazione dell'articolazione del piede e delle dita del piede, NAS
80.87.21↔	Sbrigliamento dell'articolazione subtalare	80.98.10↔	Asportazione artroscopica dell'articolazione del piede e delle dita del piede
80.87.22↔	Asportazione di cisti dell'articolazione subtalare	80.98.11↔	Altra asportazione dell'articolazione metatarso-falangea
80.87.29↔	Altra asportazione o distruzione locale di lesione dell'articolazione subtalare	80.98.12↔	Altra asportazione di altra articolazione del piede
80.87.99↔	Altra asportazione o distruzione locale di lesione dell'articolazione della caviglia, altro	80.98.13↔	Altra asportazione dell'articolazione interfalangea del piede
80.88.00↔	Altra asportazione o distruzione locale di lesione dell'articolazione del piede e delle dita del piede, NAS	80.98.99↔	Altra asportazione dell'articolazione del piede e delle dita del piede, altro
80.88.10↔	Asportazione o distruzione locale di lesione dell'articolazione del piede e delle dita del piede per via artroscopica	80.99.10↔	Asportazione artroscopica dell'articolazione sterno-clavicolare
80.88.20↔	Sbrigliamento dell'articolazione metatarso-falangea	80.99.11↔	Altra asportazione dell'articolazione sterno-clavicolare
80.88.21↔	Asportazione di cisti dell'articolazione metatarso-falangea	80.99.20↔	Asportazione artroscopica dell'articolazione sacroiliaca
80.88.29↔	Altra asportazione o distruzione locale di lesione metatarso-falangea	80.99.21↔	Altra asportazione dell'articolazione sacroiliaca
80.88.30↔	Sbrigliamento dell'articolazione interfalangea del piede	80.99.30↔	Asportazione artroscopica della sinfisi pubica
80.88.40↔	Sbrigliamento di altre articolazioni del piede	80.99.31↔	Altra asportazione della sinfisi pubica
80.88.50↔	Asportazione di cisti di altre articolazioni del piede e delle dita del piede	81.01↔	Artrodesi atlanto-epistrofea
80.88.59↔	Altra asportazione o distruzione locale di lesione di altre articolazioni del piede e delle dita del piede	81.02↔	Altra artrodesi cervicale, approccio anteriore
80.88.99↔	Altra asportazione o distruzione locale di lesione dell'articolazione del piede e delle dita del piede, altro	81.03↔	Altra artrodesi cervicale, approccio posteriore
80.89.00↔	Altra asportazione o distruzione locale di lesione dell'articolazione di altra sede specificata, NAS	81.04↔	Artrodesi toracica o toracolombare, approccio anteriore
80.89.10↔	Asportazione o distruzione locale di lesione dell'articolazione sterno-clavicolare per via artroscopica	81.05↔	Artrodesi toracica o toracolombare, approccio posteriore
80.89.11↔	Sbrigliamento dell'articolazione sternoclavicolare	81.06↔	Artrodesi delle vertebre lombari e lumbosacrali, approccio anteriore
80.89.12↔	Asportazione di cisti dell'articolazione sternoclavicolare	81.07↔	Artrodesi lombare e lumbosacrale, approccio ai processi laterali trasversi
80.89.19↔	Altra asportazione o distruzione locale di lesione dell'articolazione sterno-clavicolare	81.08↔	Artrodesi lombare e lumbosacrale, con approccio posteriore
80.89.20↔	Asportazione o distruzione locale di lesione dell'articolazione sacroiliaca per via artroscopica	81.11↔	Fusione della caviglia
		81.12.00↔	Artrodesi triplice, NAS
		81.12.10↔	Artrodesi dell'articolazione talocrurale e subtalare
		81.12.11↔	Artrodesi dell'articolazione talocrurale, subtalare e di Chopart
		81.12.12↔	Artrodesi dell'articolazione subtalare, due camere articolari
		81.12.13↔	Artrodesi dell'articolazione subtalare, tre camere articolari
		81.12.99↔	Artrodesi triplice, altro
		81.13↔	Fusione sottoastragala
		81.14↔	Fusione mediotarsica
		81.15↔	Fusione tarsometatarsica
		81.16↔	Fusione metatarsofalangea
		81.17↔	Altra fusione del piede
		81.18↔	Artrosi di articolazione subtalare
		81.21↔	Artrodesi dell'anca
		81.22↔	Artrodesi del ginocchio
		81.23↔	Artrodesi della spalla
		81.24↔	Artrodesi del gomito
		81.25.09↔	Fusione carporadiale, altro
		81.25.11↔	Fusione carporadiale, completa



81.25.21↔	Fusione carporadiale, parziale	81.46↔	Altra riparazione dei legamenti collaterali del ginocchio
81.26.09↔	Fusione metacarpocarpale, altro	81.47.10↔	Rifissazione di frammento osteocondrale del ginocchio
81.26.11↔	Fusione metacarpocarpale, fusione intracarpale	81.47.11↔	Rifissazione di frammento osteocondrale del ginocchio, per via artroscopica
81.27↔	Fusione metacarpofalangea	81.47.14↔	Rifissazione del menisco, chirurgica a cielo aperto
81.28↔	Fusione interfalangea	81.47.15↔	Rifissazione del menisco, per via artroscopica
81.29.10↔	Artrodesi dell'articolazione sacroiliaca	81.47.16↔	Trapianto di menisco
81.29.20↔	Artrodesi della sinfisi pubica	81.47.19↔	Rifissazione ossea di legamento crociato, chirurgica a cielo aperto
81.29.99↔	Artrodesi di altra articolazione specificata, altro	81.47.20↔	Rifissazione ossea di legamento crociato, per via artroscopica
81.31↔	Rifusione atlanto-epistrofea	81.47.23↔	Perforazione subcondrale del ginocchio, chirurgica a cielo aperto
81.32↔	Rifusione di altre vertebre cervicali, approccio anteriore	81.47.24↔	Perforazione subcondrale del ginocchio, per via artroscopica
81.33↔	Rifusione di altre vertebre cervicali, approccio posteriore	81.47.25↔	Perforazione subcondrale del ginocchio con inserzione di impianto acellulare, per via artroscopica
81.34↔	Rifusione toracica o toraco-lombare, approccio anteriore	81.47.26↔	Impianto di sostituto cartilagineo metallico personalizzato nel ginocchio
81.35↔	Rifusione toracica o toracolombare, approccio posteriore	81.47.27↔	Artroplastica di resezione del ginocchio
81.36↔	Rifusione lombare o lombosacrale, approccio anteriore	81.47.28↔	Perforazione subcondrale dell'articolazione del ginocchio con inserzione di impianto acellulare, chirurgica a cielo aperto
81.37↔	Rifusione lombare o lombosacrale, approccio ai processi laterali trasversi	81.47.2a↔	Impianto di sostituto cartilagineo metallico non personalizzato nel ginocchio
81.38↔	Rifusione lombare o lombosacrale, approccio posteriore	81.47.30↔	Altra rifissazione e sutura dell'apparato capsulo-legamentoso del ginocchio
81.40.00↔	Riparazione dell'anca, NAS	81.47.31↔	Altra legamentoplastica del ginocchio, chirurgica a cielo aperto
81.40.10↔	Rifissazione di frammento osteocondrale dell'anca, per via artroscopica	81.47.40↔	Altra riparazione del ginocchio, Rotula e apparato di sostegno
81.40.11↔	Rifissazione di frammento osteocondrale dell'anca, chirurgica a cielo aperto	81.47.60↔	Plastica della troclea femorale con artrotomia, osteotomia del femore distale con o senza spongioplastica subcondrale
81.40.18↔	Perforazione subcondrale dell'anca, per via artroscopica	81.47.90↔	Altra riparazione del ginocchio, per via artroscopica
81.40.19↔	Perforazione subcondrale dell'anca, chirurgica a cielo aperto	81.47.99↔	Altra riparazione del ginocchio, altro
81.40.20↔	Perforazione subcondrale dell'anca con inserzione di impianto acellulare, per via artroscopica	81.49.10↔	Rifissazione di frammento osteocondrale, articolazione talocrurale, per via artroscopica
81.40.21↔	Perforazione subcondrale dell'anca con inserzione di impianto acellulare, chirurgica a cielo aperto	81.49.11↔	Rifissazione di frammento osteocondrale, articolazione talocrurale, chirurgica a cielo aperto
81.40.30↔	Artroplastica dell'anca con osteotomia delle ossa pelviche, altra osteotomia	81.49.12↔	Rifissazione di frammento osteocondrale, articolazione subtalare, per via artroscopica
81.40.31↔	Artroplastica dell'anca con osteotomia delle ossa pelviche, tripla osteotomia	81.49.13↔	Rifissazione di frammento osteocondrale, articolazione subtalare, chirurgica a cielo aperto
81.40.32↔	Tettoplastica acetabolare dell'anca	81.49.26↔	Perforazione subcondrale, articolazione talocrurale, per via artroscopica
81.40.33↔	Resezione dell'anca secondo Girdlestone, primaria	81.49.27↔	Perforazione subcondrale, articolazione talocrurale, chirurgica a cielo aperto
81.40.99↔	Riparazione dell'anca, altro	81.49.28↔	Perforazione subcondrale, articolazione subtalare, per via artroscopica
81.42↔	Riparazione del ginocchio five-in-one	81.49.29↔	Perforazione subcondrale, articolazione subtalare, chirurgica a cielo aperto
81.43↔	Riparazione della triade del ginocchio	81.49.30↔	Perforazione subcondrale con inserzione di impianto acellulare, articolazione talocrurale, per via artroscopica
81.44.10↔	Stabilizzazione della rotula, Sezione del retinacolo, laterale	81.49.31↔	Perforazione subcondrale con inserzione di impianto acellulare, articolazione subtalare, per via artroscopica
81.44.11↔	Stabilizzazione della rotula, Sezione del retinacolo, laterale con intervento di riallineamento	81.49.32↔	Artroplastica di resezione della caviglia
81.44.12↔	Stabilizzazione della rotula, Trasposizione dell'inserzione del tendine rotuleo	81.49.33↔	Rifissazione e plastica dell'apparato capsulo-legamentoso dell'articolazione talocrurale
81.44.13↔	Stabilizzazione della rotula, Trasposizione dell'inserzione del tendine rotuleo con innesto osseo	81.49.34↔	Perforazione subcondrale con inserzione di impianto acellulare, articolazione talocrurale, chirurgica a cielo aperto
81.44.14↔	Stabilizzazione della rotula con plastica MPFL (legamento patello-femorale mediale)	81.49.35↔	Perforazione subcondrale con inserzione di impianto acellulare, articolazione talocalcaneare, chirurgica a cielo aperto
81.44.99↔	Stabilizzazione della rotula, altro	81.49.99↔	Altra riparazione della caviglia, altro
81.45.10↔	Ricostruzione del crociato anteriore con tendine rotuleo autologo, per via artroscopica	81.51.00↔	Sostituzione totale dell'anca, NAS
81.45.11↔	Ricostruzione del crociato posteriore con tendine rotuleo autologo, per via artroscopica	81.51.11↔	Primo impianto di protesi totale dell'anca
81.45.12↔	Ricostruzione del crociato anteriore con tendine semitendinoso e/o gracile, per via artroscopica	81.51.12↔	Primo impianto di protesi totale dell'anca, protesi speciale
81.45.13↔	Ricostruzione del crociato posteriore con tendine semitendinoso e/o gracile, per via artroscopica	81.51.13↔	Primo impianto di protesi d'anca di superficie
81.45.14↔	Ricostruzione del crociato anteriore con legamento e rinforzo alloplastico, per via artroscopica	81.51.19↔	Primo impianto di protesi totale dell'anca, altro
81.45.19↔	Altra riparazione dei legamenti crociati del ginocchio, per via artroscopica	81.51.21↔	Impianto di protesi totale dell'anca per sostituzione di protesi, protesi speciale
81.45.20↔	Ricostruzione del crociato anteriore con tendine rotuleo autologo, chirurgica a cielo aperto	81.51.22↔	Impianto di protesi totale dell'anca per sostituzione di protesi, protesi speciale
81.45.21↔	Ricostruzione del crociato posteriore con tendine rotuleo autologo, chirurgica a cielo aperto	81.51.23↔	Impianto di protesi d'anca di superficie per sostituzione di protesi
81.45.22↔	Ricostruzione del crociato anteriore con tendine semitendinoso e/o gracile, chirurgica a cielo aperto	81.51.29↔	Impianto di protesi totale dell'anca per sostituzione di protesi, altro
81.45.23↔	Ricostruzione del crociato posteriore con tendine semitendinoso e/o gracile, chirurgica a cielo aperto	81.52.00↔	Sostituzione parziale dell'anca, NAS
81.45.24↔	Ricostruzione del crociato anteriore con legamento e rinforzo alloplastico, chirurgica a cielo aperto	81.52.21↔	Primo impianto di protesi unipolare
81.45.29↔	Altra riparazione dei legamenti crociati del ginocchio, chirurgica a cielo aperto	81.52.22↔	Primo impianto di protesi biarticolata
81.45.99↔	Altra riparazione dei legamenti crociati del ginocchio, altro		

81.52.29↔	Primo impianto di protesi parziale dell'anca, altro	81.62.10↔	Artrodesi di 2 vertebre, dorsale
81.52.31↔	Primo impianto di coppa di sostegno di protesi dell'anca	81.62.11↔	Artrodesi di 2 vertebre, combinata dorsale e ventrale, intercorporea
81.52.39↔	Primo impianto di componente di protesi dell'anca, altro	81.62.12↔	Artrodesi di 2 vertebre, ventrale, intercorporea
81.52.41↔	Impianto di protesi d'anca unipolare per sostituzione di protesi	81.62.13↔	Artrodesi di 2 vertebre, dorsale, dinamica
81.52.42↔	Impianto di protesi d'anca biarticolata per sostituzione di protesi	81.62.20↔	Artrodesi di 3 vertebre, dorsale
81.52.49↔	Impianto di protesi parziale dell'anca per sostituzione di protesi, altro	81.62.21↔	Artrodesi di 3 vertebre, combinata dorsale e ventrale, intercorporea
81.52.51↔	Impianto di coppa di sostegno di protesi dell'anca per sostituzione	81.62.22↔	Artrodesi di 3 vertebre, ventrale, intercorporea
81.52.52↔	Impianto di inserto di protesi dell'anca per sostituzione	81.62.23↔	Artrodesi di 3 vertebre, dorsale, dinamica
81.52.53↔	Impianto della testa femorale di protesi dell'anca per sostituzione	81.62.99↔	Artrodesi o rifusione di 2-3 vertebre, altro
81.52.54↔	Impianto di testa femorale nonché inserto di protesi dell'anca per sostituzione	81.63.00↔	Artrodesi o rifusione di 4-8 vertebre, NAS
81.52.55↔	Impianto di testa femorale, inserto nonché coppa acetabolare di protesi dell'anca per sostituzione	81.63.10↔	Artrodesi di 4 - 6 vertebre, dorsale
81.52.56↔	Impianto di inserto nonché coppa acetabolare di protesi dell'anca per sostituzione	81.63.11↔	Artrodesi di 4 - 6 vertebre, combinata dorsale e ventrale, intercorporea
81.52.57↔	Impianto di coppa di sostegno nonché coppa acetabolare di protesi dell'anca per sostituzione	81.63.12↔	Artrodesi di 4 - 6 vertebre, ventrale, intercorporea
81.52.58↔	Impianto di coppa di sostegno, coppa acetabolare nonché testa femorale di protesi dell'anca per sostituzione	81.63.13↔	Artrodesi di 4 - 6 vertebre, dorsale, dinamica
81.52.59↔	Impianto di componenti di endoprotesi dell'anca in caso di sostituzione, altro	81.63.20↔	Artrodesi di 7 - 8 vertebre, dorsale
81.52.5a↔	Impianto di stelo nonché testa femorale di protesi dell'anca per sostituzione	81.63.21↔	Artrodesi di 7 - 8 vertebre, combinata dorsale e ventrale, intercorporea
81.52.5b↔	Impianto di stelo, testa femorale nonché inserto di protesi dell'anca per sostituzione	81.63.22↔	Artrodesi di 7 - 8 vertebre, ventrale, intercorporea
81.54.21↔	Primo impianto di protesi totale standard del ginocchio	81.63.23↔	Artrodesi di 7 - 8 vertebre, dorsale, dinamica
81.54.22↔	Primo impianto di protesi totale speciale del ginocchio	81.63.99↔	Artrodesi o rifusione di 4-8 vertebre, altro
81.54.23↔	Primo impianto di protesi totale vincolata del ginocchio	81.64.00↔	Artrodesi o rifusione di 9 e più vertebre, NAS
81.54.24↔	Primo impianto di protesi a slitta unicondilare del ginocchio	81.64.10↔	Artrodesi di 9 e più vertebre, dorsale
81.54.25↔	Primo impianto di protesi a slitta bicondilare del ginocchio	81.64.11↔	Artrodesi di 9 o più vertebre, combinata dorsale e ventrale, intercorporea
81.54.26↔	Primo impianto di scudo femorale condilare con bottone rotuleo	81.64.99↔	Artrodesi o rifusione di 9 e più vertebre, altro
81.54.31↔	Impianto di protesi totale standard del ginocchio per sostituzione di protesi	81.65.10↔	Vertebroplastica, 1 corpo vertebrale
81.54.32↔	Impianto di protesi totale speciale del ginocchio per sostituzione di protesi	81.65.11↔	Vertebroplastica, 2 corpi vertebrali
81.54.33↔	Impianto di protesi totale vincolata del ginocchio per sostituzione di protesi	81.65.12↔	Vertebroplastica, 3 corpi vertebrali
81.54.34↔	Impianto di protesi a slitta unicondilare per sostituzione di protesi	81.65.13↔	Vertebroplastica, 4 e più corpi vertebrali
81.54.35↔	Impianto di protesi a slitta bicondilare per sostituzione di protesi	81.66.10↔	Cifoplastica, 1 corpo vertebrale
81.54.39↔	Impianto di endoprotesi del ginocchio per sostituzione di protesi, altro	81.66.11↔	Cifoplastica, 2 corpi vertebrali
81.54.42↔	Impianto di bottone rotuleo per sostituzione	81.66.12↔	Cifoplastica, 3 corpi vertebrali
81.54.43↔	Impianto di inserto di protesi del ginocchio per sostituzione	81.66.13↔	Cifoplastica, 4 e più corpi vertebrali
81.54.44↔	Impianto dei componenti tibiali o femorali nonché dell'inserto di protesi a slitta unicondilare o bicondilare o di protesi totale standard del ginocchio per sostituzione	81.71.00↔	Artroplastica della articolazione metacarpofalangea e interfalangea con impianto, NAS
81.54.45↔	Impianto dei componenti tibiali o femorali nonché dell'inserto di protesi totale speciale o vincolata del ginocchio per sostituzione	81.71.10↔	Impianto di altra endoprotesi delle articolazioni delle dita della mano
81.54.46↔	Impianto di protesi isolata della troclea femorale per sostituzione	81.71.99↔	Artroplastica della articolazione metacarpofalangea e interfalangea con impianto, altro
81.54.47↔	Impianto di scudo femorale condilare con bottone rotuleo per sostituzione	81.72↔	Artroplastica della articolazione metacarpofalangea e interfalangea senza impianto
81.54.49↔	Impianto di componenti di endoprotesi del ginocchio in caso di sostituzione, altro	81.73↔	Sostituzione totale del polso
81.56↔	Sostituzione totale della tibiotarsica	81.74.00↔	Artroplastica della articolazione carpocarpale o carpometacarpale con impianto, NAS
81.57.00↔	Sostituzione dell'articolazione del piede e delle dita del piede, NAS	81.74.10↔	Impianto di endoprotesi dell'articolazione della base del pollice
81.57.10↔	Sostituzione dell'articolazione del piede e delle dita del piede, Endoprotesi del tarso	81.74.99↔	Artroplastica della articolazione carpocarpale o carpometacarpale con impianto, altro
81.57.11↔	Sostituzione dell'articolazione del piede e delle dita del piede, Endoprotesi dell'avampiede o delle dita del piede	81.75↔	Artroplastica della articolazione carpocarpale o carpometacarpale senza impianto
81.57.99↔	Sostituzione dell'articolazione del piede e delle dita del piede, altro	81.80↔	Sostituzione totale della spalla
81.59.10↔	Revisione di sostituzione articolare delle estremità inferiori, senza sostituzione	81.81↔	Sostituzione parziale della spalla
81.59.11↔	Revisione e sostituzione di endoprotesi della caviglia	81.82.00↔	Riparazione di lussazione ricorrente della spalla, NAS
81.59.12↔	Revisione e sostituzione di endoprotesi del tarso	81.82.10↔	Riparazione di lussazione ricorrente della spalla, Rifissazione del labbro glenoideo, per via artroscopica
81.59.13↔	Revisione e sostituzione di endoprotesi dell'avampiede e delle dita dei piedi	81.82.11↔	Riparazione di lussazione ricorrente della spalla, Plicatura capsulare con fissazione alla glenoide, per via artroscopica
81.62.00↔	Artrodesi o rifusione di 2-3 vertebre, NAS	81.82.19↔	Riparazione di lussazione ricorrente della spalla, altro, per via artroscopica
		81.82.20↔	Riparazione di lussazione ricorrente della spalla, Rifissazione del limbus, chirurgica a cielo aperto
		81.82.21↔	Riparazione di lussazione ricorrente della spalla, Plastica del margine glenoideo anteriore e posteriore
		81.82.22↔	Riparazione di lussazione ricorrente della spalla, Capsuloplastica anteriore e posteriore
		81.82.29↔	Riparazione di lussazione ricorrente della spalla, altro, chirurgica a cielo aperto
		81.82.99↔	Riparazione di lussazione ricorrente della spalla, altro
		81.83.00↔	Altro intervento sulla spalla, NAS



81.83.10↔	Rifissazione di frammento osteocondrale, articolazione omero-glenoidea, per via artroscopica	81.95.13↔	Sutura del legamento crociato posteriore del ginocchio, chirurgica a cielo aperto
81.83.11↔	Rifissazione di frammento osteocondrale, articolazione omero-glenoidea, chirurgica a cielo aperto	81.95.14↔	Sutura dell'apparato capsulo-legamentoso mediale con coinvolgimento del menisco, per via artroscopica
81.83.12↔	Rifissazione di frammento osteocondrale, articolazione acromio-clavicolare, per via artroscopica	81.95.15↔	Sutura dell'apparato capsulo-legamentoso mediale con coinvolgimento del menisco, chirurgica a cielo aperto
81.83.13↔	Rifissazione di frammento osteocondrale, articolazione acromio-clavicolare, chirurgica a cielo aperto	81.95.16↔	Sutura dell'apparato capsulo-legamentoso laterale, per via artroscopica
81.83.26↔	Perforazione subcondrale, articolazione omero-glenoidea, per via artroscopica	81.95.17↔	Sutura dell'apparato capsulo-legamentoso laterale, chirurgica a cielo aperto
81.83.27↔	Perforazione subcondrale, articolazione omero-glenoidea, chirurgica a cielo aperto	81.95.18↔	Sutura dell'apparato capsulo-legamentoso dorsale, chirurgica a cielo aperto
81.83.28↔	Perforazione subcondrale, articolazione acromio-clavicolare, per via artroscopica	81.95.1a↔	Sutura dell'apparato capsulo-legamentoso dorsale del ginocchio, per via artroscopica
81.83.29↔	Perforazione subcondrale, articolazione acromio-clavicolare, chirurgica a cielo aperto	81.96.10↔	Altra riparazione articolare, Articolazione sterno-clavicolare, NAS
81.83.30↔	Perforazione subcondrale con inserzione di impianto acellulare, articolazione omero-glenoidea, per via artroscopica	81.96.11↔	Altra riparazione articolare, Articolazione sterno-clavicolare, Rifissazione di frammento osteocondrale, per via artroscopica
81.83.31↔	Perforazione subcondrale con inserzione di impianto acellulare, articolazione acromio-clavicolare, per via artroscopica	81.96.12↔	Altra riparazione articolare, Articolazione sterno-clavicolare, Rifissazione di frammento osteocondrale, chirurgica a cielo aperto
81.83.32↔	Rifissazione del labbro glenoideo, per via artroscopica	81.96.19↔	Altra riparazione articolare, Articolazione sterno-clavicolare, altro
81.83.33↔	Allargamento dello spazio subacromiale, per via artroscopica	81.96.1a↔	Altra riparazione articolare, Articolazione sterno-clavicolare, Perforazione subcondrale, per via artroscopica
81.83.34↔	Plicatura capsulare con fissazione al glenoide, per via artroscopica	81.96.1b↔	Altra riparazione articolare, Articolazione sterno-clavicolare, Perforazione subcondrale, chirurgica a cielo aperto
81.83.35↔	Perforazione subcondrale con inserzione di impianto acellulare, articolazione omero-glenoidea, chirurgica a cielo aperto	81.96.1c↔	Altra riparazione articolare, Articolazione sterno-clavicolare, Perforazione subcondrale con inserzione di impianto acellulare, per via artroscopica
81.83.36↔	Perforazione subcondrale con inserzione di impianto acellulare, articolazione acromio-clavicolare, chirurgica a cielo aperto	81.96.20↔	Altra riparazione articolare, Polso, NAS
81.83.39↔	Rifissazione e plastica artroscopica dell'apparato capsulo-legamentoso della spalla, altro, per via artroscopica	81.96.21↔	Altra riparazione articolare, Polso, Rifissazione di frammento osteocondrale, per via artroscopica
81.83.40↔	Artroplastica di resezione della spalla	81.96.22↔	Altra riparazione articolare, Polso, Rifissazione di frammento osteocondrale, chirurgica a cielo aperto
81.83.41↔	Rifissazione del limbus, chirurgica a cielo aperto	81.96.29↔	Altra riparazione articolare, Polso, altro
81.83.42↔	Plastica del margine glenoideo anteriore e posteriore	81.96.2a↔	Altra riparazione articolare, Polso, Perforazione subcondrale, per via artroscopica
81.83.43↔	Capsuloplastica anteriore e posteriore	81.96.2b↔	Altra riparazione articolare, Polso, Perforazione subcondrale, chirurgica a cielo aperto
81.83.44↔	Acromioplastica con sezione del legamento coraco-acromiale, chirurgica a cielo aperto	81.96.2c↔	Altra riparazione articolare, Polso, Perforazione subcondrale con inserzione di impianto acellulare, per via artroscopica
81.83.49↔	Rifissazione e plastica dell'apparato capsulo-legamentoso della spalla, altro, chirurgica a cielo aperto	81.96.2d↔	Altra riparazione articolare, polso, protesi della testa dell'ulna
81.83.99↔	Altro intervento sulla spalla, altro	81.96.30↔	Altra riparazione articolare, Articolazione sacroiliaca, NAS
81.84↔	Sostituzione totale del gomito	81.96.31↔	Altra riparazione articolare, Articolazione sacroiliaca, Rifissazione di frammento osteocondrale, per via artroscopica
81.85.00↔	Altra riparazione del gomito, NAS	81.96.32↔	Altra riparazione articolare, Articolazione sacroiliaca, Rifissazione di frammento osteocondrale, chirurgica a cielo aperto
81.85.10↔	Rifissazione di frammento osteocondrale del gomito, per via artroscopica	81.96.39↔	Altra riparazione articolare, Articolazione sacroiliaca, altro
81.85.11↔	Rifissazione di frammento osteocondrale del gomito, chirurgica a cielo aperto	81.96.3a↔	Altra riparazione articolare, Articolazione sacroiliaca, Perforazione subcondrale, per via artroscopica
81.85.18↔	Perforazione subcondrale del gomito, per via artroscopica	81.96.3b↔	Altra riparazione articolare, Articolazione sacroiliaca, Perforazione subcondrale, chirurgica a cielo aperto
81.85.19↔	Perforazione subcondrale del gomito, chirurgica a cielo aperto	81.96.3c↔	Altra riparazione articolare, Articolazione sacroiliaca, Perforazione subcondrale con inserzione di impianto acellulare, per via artroscopica
81.85.20↔	Perforazione subcondrale del gomito con inserzione di impianto acellulare, per via artroscopica	81.96.40↔	Altra riparazione articolare, Articolazione tibio-fibulare prossimale, NAS
81.85.21↔	Artroplastica di resezione del gomito	81.96.41↔	Altra riparazione articolare, Articolazione tibio-fibulare prossimale, Rifissazione di frammento osteocondrale, per via artroscopica
81.85.30↔	Sostituzione con protesi della superficie articolare distale dell'omero	81.96.42↔	Altra riparazione articolare, Articolazione tibio-fibulare prossimale, Rifissazione di frammento osteocondrale, chirurgica a cielo aperto
81.85.31↔	Altra riparazione del gomito, Protesi del capitello radiale	81.96.49↔	Altra riparazione articolare, Articolazione tibio-fibulare prossimale, altro
81.85.99↔	Altra riparazione del gomito, altro	81.96.4a↔	Altra riparazione articolare, Articolazione tibio-fibulare prossimale, Perforazione subcondrale, per via artroscopica
81.93.00↔	Sutura della capsula o dei legamenti dell'arto superiore, NAS	81.96.4b↔	Altra riparazione articolare, Articolazione tibio-fibulare prossimale, Perforazione subcondrale, chirurgica a cielo aperto
81.93.10↔	Sutura dell'apparato legamentoso della clavicola	81.96.4c↔	Altra riparazione articolare, articolazione tibio-fibulare prossimale, perforazione subcondrale con inserzione di impianto acellulare, per via artroscopica
81.93.20↔	Sutura dell'anello fibroso radio-ulnare		
81.93.21↔	Sutura dell'apparato legamentoso radio-ulnare distale		
81.93.30↔	Sutura della capsula o dei legamenti dell'arto superiore, carpo e metacarpo		
81.93.99↔	Sutura della capsula o dei legamenti dell'arto superiore, altro		
81.94↔	Sutura della capsula o del legamento della caviglia e del piede		
81.95.00↔	Sutura della capsula o del legamento in altra parte dell'arto inferiore, NAS		
81.95.09↔	Sutura della capsula o del legamento in altra parte dell'arto inferiore, altro		
81.95.10↔	Sutura del legamento crociato anteriore del ginocchio, per via artroscopica		
81.95.11↔	Sutura del legamento crociato anteriore del ginocchio, chirurgica a cielo aperto		
81.95.12↔	Sutura del legamento crociato posteriore del ginocchio, per via artroscopica		

Funzione: Certe procedure OR a quattro tempi: Definizioni

81.96.50↔	Altra riparazione articolare, Articolazione metatarso-falangea, NAS	81.96.9a↔	Altri interventi di riparazione e plastica articolare, Artroplastica di resezione delle articolazioni del piede
81.96.51↔	Altra riparazione articolare, Articolazione metatarso-falangea, Rifissazione di frammento osteocondrale, per via artroscopica	81.96.9b↔	Altri interventi di riparazione e plastica articolare, altri interventi di plastica articolare
81.96.52↔	Altra riparazione articolare, Articolazione metatarso-falangea, Rifissazione di frammento osteocondrale, chirurgica a cielo aperto	81.97.10↔	Revisione di protesi articolare dell'arto superiore, senza sostituzione
81.96.59↔	Altra riparazione articolare, Articolazione metatarso-falangea, altro	81.97.11↔	Revisione e sostituzione di protesi totale della spalla
81.96.5a↔	Altra riparazione articolare, Articolazione metatarso-falangea, Perforazione subcondrale, per via artroscopica	81.97.12↔	Revisione e sostituzione di protesi della testa dell'omero
81.96.5b↔	Altra riparazione articolare, Articolazione metatarso-falangea, Perforazione subcondrale, chirurgica a cielo aperto	81.97.13↔	Revisione e sostituzione di protesi totale del gomito
81.96.5c↔	Altra riparazione articolare, Articolazione metatarso-falangea, Perforazione subcondrale con inserzione di impianto acellulare, per via artroscopica	81.97.14↔	Revisione e sostituzione di protesi del capitello radiale
81.96.60↔	Altra riparazione articolare, Articolazione interfalangea del piede, NAS	81.97.15↔	Revisione e sostituzione di endoprotesi del polso
81.96.61↔	Altra riparazione articolare, Articolazione interfalangea del piede, Rifissazione di frammento osteocondrale, per via artroscopica	81.97.16↔	Revisione e sostituzione di endoprotesi dell'articolazione della base del pollice
81.96.62↔	Altra riparazione articolare, Articolazione interfalangea del piede, Rifissazione di frammento osteocondrale, chirurgica a cielo aperto	81.97.17↔	Revisione e sostituzione di altra endoprotesi delle articolazioni delle dita delle mani
81.96.69↔	Altra riparazione articolare, Articolazione interfalangea del piede, altro	81.99.11↔	Revisione artroscopica di articolazione, Articolazione omero-glenoidea
81.96.6a↔	Altra riparazione articolare, Articolazione interfalangea del piede, Perforazione subcondrale, per via artroscopica	81.99.12↔	Revisione artroscopica di articolazione, Articolazione acromio-clavicolare
81.96.6b↔	Altra riparazione articolare, Articolazione interfalangea del piede, Perforazione subcondrale, chirurgica a cielo aperto	81.99.13↔	Revisione artroscopica di articolazione, Articolazione sterno-clavicolare
81.96.6c↔	Altra riparazione articolare, Articolazione interfalangea del piede, Perforazione subcondrale con inserzione di impianto acellulare, per via artroscopica	81.99.14↔	Revisione artroscopica di articolazione, Gomito
81.96.70↔	Altra riparazione articolare, altre articolazioni del piede, NAS	81.99.15↔	Revisione artroscopica di articolazione, Polso
81.96.71↔	Altra riparazione articolare, altre articolazioni del piede, Rifissazione di frammento osteocondrale, per via artroscopica	81.99.16↔	Revisione artroscopica di articolazione, Articolazione sacroiliaca
81.96.72↔	Altra riparazione articolare, altre articolazioni del piede, Rifissazione di frammento osteocondrale, chirurgica a cielo aperto	81.99.17↔	Revisione artroscopica di articolazione, Sinfisi pubica
81.96.79↔	Altra riparazione articolare, altre articolazioni del piede, altro	81.99.18↔	Revisione artroscopica di articolazione, Anca
81.96.7a↔	Altra riparazione articolare, altre articolazioni del piede, Perforazione subcondrale, per via artroscopica	81.99.1a↔	Revisione artroscopica di articolazione, Articolazione del ginocchio
81.96.7b↔	Altra riparazione articolare, altre articolazioni del piede, Perforazione subcondrale, chirurgica a cielo aperto	81.99.1b↔	Revisione artroscopica di articolazione, Articolazione tibio-fibulare prossimale
81.96.7c↔	Altra riparazione articolare, altre articolazioni del piede, Perforazione subcondrale con inserzione di impianto acellulare, per via artroscopica	81.99.1c↔	Revisione artroscopica di articolazione, Articolazione talocrurale
81.96.80↔	Altra riparazione di altra articolazione specificata, NAS	81.99.1d↔	Revisione artroscopica di articolazione, Articolazione subtalare
81.96.81↔	Altra riparazione di altra articolazione specificata, Rifissazione di frammento osteocondrale, per via artroscopica	81.99.1e↔	Revisione artroscopica di articolazione, Altre articolazioni del piede e delle dita del piede
81.96.82↔	Altra riparazione di altra articolazione specificata, Rifissazione di frammento osteocondrale, chirurgica a cielo aperto	81.99.1f↔	Revisione artroscopica di articolazione, Articolazione metatarso-falangea
81.96.89↔	Altra riparazione di altra articolazione specificata, altro	81.99.1g↔	Revisione artroscopica di articolazione, Articolazione interfalangea del piede
81.96.8a↔	Altra riparazione di altra articolazione specificata, Perforazione subcondrale, per via artroscopica	81.99.21↔	Revisione chirurgica a cielo aperto di articolazione, Articolazione omero-glenoidea
81.96.8b↔	Altra riparazione di altra articolazione specificata, Perforazione subcondrale, chirurgica a cielo aperto	81.99.22↔	Revisione chirurgica a cielo aperto di articolazione, Articolazione acromio-clavicolare
81.96.8c↔	Altra riparazione di altra articolazione specificata, Perforazione subcondrale con inserzione di impianto acellulare, per via artroscopica	81.99.23↔	Revisione chirurgica a cielo aperto di articolazione, Articolazione sterno-clavicolare
81.96.92↔	Altri interventi di riparazione e plastica articolare, Rifissazione dell'apparato capsulo-legamentoso di altre articolazioni	81.99.24↔	Revisione chirurgica a cielo aperto di articolazione, Gomito
81.96.93↔	Altri interventi di riparazione e plastica articolare, Impianto/rimozione di menisco di collagene	81.99.25↔	Revisione chirurgica a cielo aperto di articolazione, Polso
81.96.94↔	Altri interventi di riparazione e plastica articolare, Impianto/rimozione di menisco di collagene, per via artroscopica	81.99.26↔	Revisione chirurgica a cielo aperto di articolazione, Articolazione sacroiliaca
81.96.95↔	Altri interventi di riparazione e plastica articolare, Impianto di endoprotesi in articolazioni dell'estremità superiore, altro	81.99.27↔	Revisione chirurgica a cielo aperto di articolazione, Sinfisi pubica
81.96.97↔	Altri interventi di riparazione e plastica articolare, Intervento complesso di primo impianto/sostituzione di endoprotesi articolare associato a sostituzione di osso e/o a sostituzione di articolazioni adiacenti	81.99.28↔	Revisione chirurgica a cielo aperto di articolazione, Anca
81.96.98↔	Altri interventi di riparazione e plastica articolare, Artroplastica di resezione del polso	81.99.29↔	Revisione chirurgica a cielo aperto di articolazione, altro
		81.99.2a↔	Revisione chirurgica a cielo aperto di articolazione, Articolazione del ginocchio
		81.99.2b↔	Revisione chirurgica a cielo aperto di articolazione, Articolazione tibio-fibulare prossimale
		81.99.2c↔	Revisione chirurgica a cielo aperto di articolazione, Articolazione talocrurale
		81.99.2d↔	Revisione chirurgica a cielo aperto di articolazione, Articolazione subtalare
		81.99.2e↔	Revisione chirurgica a cielo aperto di articolazione, Altre articolazioni del piede e delle dita del piede
		81.99.2f↔	Revisione chirurgica a cielo aperto di articolazione, Articolazione metatarso-falangea
		81.99.2g↔	Revisione chirurgica a cielo aperto di articolazione, Articolazione interfalangea del piede
		81.99.31↔	Interventi artroscopici sulla cartilagine articolare, Articolazione omero-glenoidea
		81.99.32↔	Interventi artroscopici sulla cartilagine articolare, Articolazione acromio-clavicolare
		81.99.33↔	Interventi artroscopici sulla cartilagine articolare, Articolazione sterno-clavicolare



81.99.34↔	Interventi artroscopici sulla cartilagine articolare, Gomito	81.99.5e↔	Artrorisi e fissazione temporanea di articolazione, Piede e dita del piede, altro
81.99.35↔	Interventi artroscopici sulla cartilagine articolare, Polso	81.99.5f↔	Artrorisi e fissazione temporanea di articolazione, Articolazione metatarso-falangea
81.99.36↔	Interventi artroscopici sulla cartilagine articolare, Articolazione sacroiliaca	81.99.5g↔	Artrorisi e fissazione temporanea di articolazione, Articolazione interfalangea del piede
81.99.37↔	Interventi artroscopici sulla cartilagine articolare, Sinfisi pubica	81.99.81↔	Altri interventi artroscopici sulle strutture articolari, Polso
81.99.38↔	Interventi artroscopici sulla cartilagine articolare, Anca	81.99.82↔	Altri interventi artroscopici sulle strutture articolari, Articolazione del ginocchio
81.99.3a↔	Interventi artroscopici sulla cartilagine articolare e sui menischi, Articolazione del ginocchio	81.99.83↔	Altri interventi artroscopici sulle strutture articolari, Articolazione talocrurale
81.99.3b↔	Interventi artroscopici sulla cartilagine articolare, Articolazione tibio-fibulare prossimale	81.99.91↔	Altri interventi chirurgici a cielo aperto sulle strutture articolari, Articolazione omero-glenoidea
81.99.3c↔	Interventi artroscopici sulla cartilagine articolare, Articolazione talocrurale	81.99.92↔	Altri interventi chirurgici a cielo aperto sulle strutture articolari, Articolazione acromio-clavicolare
81.99.3d↔	Interventi artroscopici sulla cartilagine articolare, Articolazione subtalare	81.99.93↔	Altri interventi chirurgici a cielo aperto sulle strutture articolari, Articolazione sterno-clavicolare
81.99.3e↔	Interventi artroscopici sulla cartilagine articolare, Altre articolazioni del piede e delle dita del piede	81.99.94↔	Altri interventi chirurgici a cielo aperto sulle strutture articolari, Gomito
81.99.3f↔	Interventi artroscopici sulla cartilagine articolare, Articolazione metatarso-falangea	81.99.95↔	Altri interventi chirurgici a cielo aperto sulle strutture articolari, Articolazione radio-ulnare prossimale
81.99.3g↔	Interventi artroscopici sulla cartilagine articolare, Articolazione interfalangea del piede	81.99.96↔	Altri interventi chirurgici a cielo aperto sulle strutture articolari, Polso
81.99.41↔	Interventi chirurgici a cielo aperto sulla cartilagine articolare, Articolazione omero-glenoidea	81.99.97↔	Altri interventi chirurgici a cielo aperto sulle strutture articolari, Articolazione sacroiliaca
81.99.42↔	Interventi chirurgici a cielo aperto sulla cartilagine articolare, Articolazione acromio-clavicolare	81.99.98↔	Altri interventi chirurgici a cielo aperto sulle strutture articolari, Anca
81.99.43↔	Interventi chirurgici a cielo aperto sulla cartilagine articolare, Articolazione sterno-clavicolare	81.99.9a↔	Altri interventi chirurgici a cielo aperto sulle strutture articolari, Articolazione tibio-fibulare prossimale
81.99.44↔	Interventi chirurgici a cielo aperto sulla cartilagine articolare, Gomito	81.99.9b↔	Altri interventi chirurgici a cielo aperto sulle strutture articolari, Articolazione talocrurale
81.99.45↔	Interventi chirurgici a cielo aperto sulla cartilagine articolare, Polso	81.99.9c↔	Altri interventi chirurgici a cielo aperto sulle strutture articolari, Articolazione subtalare
81.99.46↔	Interventi chirurgici a cielo aperto sulla cartilagine articolare, Articolazione sacroiliaca	81.99.9e↔	Altri interventi chirurgici a cielo aperto sulle strutture articolari, Piede e dita del piede, altro
81.99.47↔	Interventi chirurgici a cielo aperto sulla cartilagine articolare, Sinfisi pubica	81.99.9f↔	Altri interventi chirurgici a cielo aperto sulle strutture articolari, Articolazione metatarso-falangea
81.99.48↔	Interventi chirurgici a cielo aperto sulla cartilagine articolare, Anca	81.99.9g↔	Altri interventi chirurgici a cielo aperto sulle strutture articolari, Articolazione interfalangea del piede
81.99.49↔	Interventi chirurgici a cielo aperto sulla cartilagine articolare, altro	81.9a.11↔	Innesto di cartilagine e impianto di colture tissutali prodotte in vitro, articolazione omero-glenoidea, per via artroscopica
81.99.4a↔	Interventi chirurgici a cielo aperto sulla cartilagine articolare e sui menischi, Articolazione del ginocchio	81.9a.12↔	Innesto di cartilagine e impianto di colture tissutali prodotte in vitro, articolazione acromio-clavicolare, per via artroscopica
81.99.4b↔	Interventi chirurgici a cielo aperto sulla cartilagine articolare, Articolazione tibio-fibulare prossimale	81.9a.13↔	Innesto di cartilagine e impianto di colture tissutali prodotte in vitro, articolazione sterno-clavicolare, per via artroscopica
81.99.4c↔	Interventi chirurgici a cielo aperto sulla cartilagine articolare, Articolazione talocrurale	81.9a.14↔	Innesto di cartilagine e impianto di colture tissutali prodotte in vitro, gomito, per via artroscopica
81.99.4d↔	Interventi chirurgici a cielo aperto sulla cartilagine articolare, Articolazione subtalare	81.9a.16↔	Innesto di cartilagine e impianto di colture tissutali prodotte in vitro, polso, per via artroscopica
81.99.4e↔	Interventi chirurgici a cielo aperto sulla cartilagine articolare, Altre articolazioni del piede e delle dita del piede	81.9a.1a↔	Innesto di cartilagine e impianto di colture tissutali prodotte in vitro, articolazione sacroiliaca, per via artroscopica
81.99.4f↔	Interventi chirurgici a cielo aperto sulla cartilagine articolare, Articolazione metatarso-falangea	81.9a.1b↔	Innesto di cartilagine e impianto di colture tissutali prodotte in vitro, anca, per via artroscopica
81.99.4g↔	Interventi chirurgici a cielo aperto sulla cartilagine articolare, Articolazione interfalangea del piede	81.9a.1c↔	Innesto di cartilagine e impianto di colture tissutali prodotte in vitro, articolazione del ginocchio, per via artroscopica
81.99.51↔	Artrorisi e fissazione temporanea di articolazione, Articolazione omero-glenoidea	81.9a.1d↔	Innesto di cartilagine e impianto di colture tissutali prodotte in vitro, articolazione tibio-fibulare prossimale, per via artroscopica
81.99.52↔	Artrorisi e fissazione temporanea di articolazione, Articolazione acromio-clavicolare	81.9a.1e↔	Innesto di cartilagine e impianto di colture tissutali prodotte in vitro, articolazione talocrurale, per via artroscopica
81.99.53↔	Artrorisi e fissazione temporanea di articolazione, Articolazione sterno-clavicolare	81.9a.1f↔	Innesto di cartilagine e impianto di colture tissutali prodotte in vitro, articolazione subtalare, per via artroscopica
81.99.54↔	Artrorisi e fissazione temporanea di articolazione, Gomito	81.9a.1g↔	Innesto di cartilagine e impianto di colture tissutali prodotte in vitro, altre articolazioni tarsali e tarsometatarsali, per via artroscopica
81.99.55↔	Artrorisi e fissazione temporanea di articolazione, Polso	81.9a.1h↔	Innesto di cartilagine e impianto di colture tissutali prodotte in vitro, articolazione metatarso-falangea, per via artroscopica
81.99.56↔	Artrorisi e fissazione temporanea di articolazione, Articolazione sacroiliaca	81.9a.1i↔	Innesto di cartilagine e impianto di colture tissutali prodotte in vitro, articolazione interfalangea del piede, per via artroscopica
81.99.57↔	Artrorisi e fissazione temporanea di articolazione, Sinfisi pubica	81.9a.1j↔	Innesto di cartilagine e impianto di colture tissutali prodotte in vitro, altre articolazioni, per via artroscopica
81.99.58↔	Artrorisi e fissazione temporanea di articolazione, Anca	81.9a.21↔	Innesto di cartilagine e impianto di colture tissutali prodotte in vitro, articolazione omero-glenoidea, chirurgica a cielo aperto
81.99.5a↔	Artrorisi e fissazione temporanea di articolazione, Articolazione del ginocchio		
81.99.5b↔	Artrorisi e fissazione temporanea di articolazione, Articolazione tibio-fibulare prossimale		
81.99.5c↔	Artrorisi e fissazione temporanea di articolazione, Articolazione talocrurale		
81.99.5d↔	Artrorisi e fissazione temporanea di articolazione, Articolazione subtalare		

81.9a.22↔	Innesto di cartilagine e impianto di colture tissutali prodotte in vitro, articolazione acromio-clavicolare, chirurgica a cielo aperto	82.52↔	Arretramento di tendini della mano
81.9a.23↔	Innesto di cartilagine e impianto di colture tissutali prodotte in vitro, articolazione sterno-clavicolare, chirurgica a cielo aperto	82.53↔	Reinserzione di tendini della mano
81.9a.24↔	Innesto di cartilagine e impianto di colture tissutali prodotte in vitro, gomito, chirurgica a cielo aperto	82.54↔	Reinserzione di muscoli della mano
81.9a.26↔	Innesto di cartilagine e impianto di colture tissutali prodotte in vitro, polso, chirurgica a cielo aperto	82.55↔	Altra modificazione di lunghezza di tendini e muscoli della mano
81.9a.2a↔	Innesto di cartilagine e impianto di colture tissutali prodotte in vitro, articolazione sacroiliaca, chirurgica a cielo aperto	82.56↔	Altra trasposizione di tendini della mano, NAS
81.9a.2b↔	Innesto di cartilagine e impianto di colture tissutali prodotte in vitro, anca, chirurgica a cielo aperto	82.57.00↔	Altra trasposizione di tendini della mano, Trasposizione di tendine flessore della mano
81.9a.2c↔	Innesto di cartilagine e impianto di colture tissutali prodotte in vitro, articolazione del ginocchio, chirurgica a cielo aperto	82.57.10↔	Altra trasposizione di tendini della mano, Altro trasferimento o trapianto di muscoli della mano
81.9a.2d↔	Innesto di cartilagine e impianto di colture tissutali prodotte in vitro, articolazione tibio-fibulare prossimale, chirurgica a cielo aperto	82.57.99↔	Altra trasposizione di tendini della mano, Altro trasferimento o trapianto di muscoli della mano
81.9a.2e↔	Innesto di cartilagine e impianto di colture tissutali prodotte in vitro, articolazione talocrurale, chirurgica a cielo aperto	82.58↔	Altra trasposizione di tendini della mano
81.9a.2f↔	Innesto di cartilagine e impianto di colture tissutali prodotte in vitro, articolazione subtalare, chirurgica a cielo aperto	82.59↔	Altra trasposizione di tendini della mano
81.9a.2g↔	Innesto di cartilagine e impianto di colture tissutali prodotte in vitro, altre articolazioni tarsali e tarsometatarsali, chirurgica a cielo aperto	82.61↔	Intervento di ricostruzione del pollice completo di nervi e vasi sanguigni
81.9a.2h↔	Innesto di cartilagine e impianto di colture tissutali prodotte in vitro, articolazione metatarso-falangea, chirurgica a cielo aperto	82.69↔	Ricostruzione del pollice, altro
81.9a.2i↔	Innesto di cartilagine e impianto di colture tissutali prodotte in vitro, articolazione interfalangea del piede, chirurgica a cielo aperto	82.71↔	Ricostruzione di puleggia tendinea
81.9a.2j↔	Innesto di cartilagine e impianto di colture tissutali prodotte in vitro, altre articolazioni, chirurgica a cielo aperto	82.72.00↔	Intervento di plastica sulla mano con innesto di muscolo o fascia muscolare, NAS
81.9a.5c↔	Innesto cartilagineo con procedura OATS (sistema di transfer osteoarticolare), mosaico-plastica, articolazione del ginocchio, per via artroscopica	82.72.10↔	Intervento di plastica con innesto di muscolo o fascia, su un dito della mano
81.9a.6c↔	Innesto cartilagineo con procedura OATS (sistema di transfer osteoarticolare), mosaico-plastica, articolazione del ginocchio, chirurgica a cielo aperto	82.72.11↔	Intervento di plastica con innesto di muscolo o fascia, su altre parti della mano
82.04↔	Incisione e drenaggio dello spazio palmare o tenare	82.72.99↔	Intervento di plastica sulla mano con innesto di muscolo o fascia muscolare, altro
82.09.10↔	Altra incisione dei tessuti molli della mano, Incisione di compartimento tendineo della mano	82.79↔	Intervento di plastica sulla mano con altro innesto o impianto
82.11.10↔	Tenotomia della mano, Polso, percutanea	82.81↔	Trasferimento di dita, ad eccezione del pollice
82.11.11↔	Tenotomia della mano, Dita della mano, percutanea	82.82↔	Riparazione di schisi della mano
82.11.20↔	Tenotomia della mano, chirurgica a cielo aperto	82.83↔	Riparazione di macrodattilia
82.11.99↔	Tenotomia della mano,	82.84↔	Riparazione di dito a martello
82.12↔	Fasciotomia della mano	82.85↔	Altra tenodesi della mano
82.19.10↔	Altra sezione di tessuto molle della mano, Sezione di muscoli della mano	82.86.00↔	Altra tenoplastica della mano, NAS
82.19.99↔	Altra sezione di tessuto molle della mano, altro	82.86.10↔	Tenoplastica di tendini flessori della mano
82.21↔	Asportazione di lesione della fascia [o guaina] tendinea della mano	82.86.11↔	Creazione di un letto per l'innesto di tendini nella mano
82.22↔	Asportazione di lesione dei muscoli della mano	82.86.12↔	Revisione senza sostituzione di innesto tendineo della mano
82.31↔	Borsectomia della mano	82.86.13↔	Sostituzione di innesto tendineo della mano
82.32↔	Asportazione di tendini della mano per innesto	82.86.99↔	Altra tenoplastica della mano, altro
82.34↔	Asportazione di muscolo o fasce della mano per innesto	82.89.10↔	Plastica delle guaine tendinee della mano
82.35.00↔	Altra fasciectomia della mano, NAS	82.89.11↔	Rifissazione ossea di legamenti della mano, Carpo e metacarpo
82.35.10↔	Fasciectomia del palmo della mano	82.89.12↔	Rifissazione ossea di legamenti di mano, altri legamenti della mano
82.35.11↔	Fasciectomia della mano e delle dita della mano con neurolisi arteriolisi	82.89.13↔	Distrazione transarticolare dei tessuti molli per anomalie congenite della mano
82.35.12↔	Fasciectomia della mano e delle dita della mano con neurolisi e arteriolisi	82.89.14↔	Radializzazione per anomalie congenite della mano
82.35.13↔	Fasciectomia della mano e delle dita della mano con artrolisi	82.89.15↔	Resezione di briglie con ricostruzione plastica per anomalie congenite della mano
82.35.99↔	Altra fasciectomia della mano, altro	82.89.16↔	Trasferimento di dito del piede per sostituire un dito della mano
82.36↔	Altra miectomia della mano	83.02.10↔	Miotomia, Testa e collo
82.41↔	Sutura della fascia tendinea della mano	83.02.11↔	Miotomia, Spalla e ascella
82.42↔	Sutura differita dei tendini flessori della mano	83.02.12↔	Miotomia, Braccio e gomito
82.43↔	Sutura differita di altri tendini della mano	83.02.13↔	Miotomia, Avambraccio
82.44↔	Altra sutura dei tendini flessori della mano	83.02.14↔	Miotomia, Parete toracica, addome e dorso
82.45↔	Altra sutura di altri tendini della mano	83.02.15↔	Miotomia, Regione inguinale e genitale e natiche
82.46.00↔	Sutura di muscoli o fasce della mano, NAS	83.02.16↔	Miotomia, Estremità inferiore
82.46.10↔	Sutura di fascia della mano	83.02.19↔	Miotomia, Altra localizzazione
82.46.20↔	Sutura di muscolo della mano	83.03.10↔	Borsotomia, Testa e collo
82.46.99↔	Sutura di muscoli o fasce della mano, altro	83.03.11↔	Borsotomia, Spalla e ascella
82.51↔	Avanzamento di tendini della mano	83.03.12↔	Borsotomia, Braccio e gomito
		83.03.13↔	Borsotomia, Avambraccio
		83.03.14↔	Borsotomia, Parete toracica, addome e dorso
		83.03.15↔	Borsotomia, Regione inguinale e genitale e natiche
		83.03.16↔	Borsotomia, Estremità inferiore
		83.03.19↔	Borsotomia, Altra localizzazione
		83.09.10↔	Rimozione di corpo estraneo da muscolo, tendine o fascia, Testa e collo
		83.09.11↔	Rimozione di corpo estraneo da muscolo, tendine o fascia, Spalla e ascella
		83.09.12↔	Rimozione di corpo estraneo da muscolo, tendine o fascia, Braccio e gomito
		83.09.13↔	Rimozione di corpo estraneo da muscolo, tendine o fascia, Avambraccio
		83.09.14↔	Rimozione di corpo estraneo da muscolo, tendine o fascia, Parete toracica, addome e dorso



83.09.15↔	Rimozione di corpo estraneo da muscolo, tendine o fascia, Regione inguinale e genitale e natiche	83.49.11↔	Asportazione di guaina tendinea, Spalla e ascella
83.09.16↔	Rimozione di corpo estraneo da muscolo, tendine o fascia, Estremità inferiore	83.49.12↔	Asportazione di guaina tendinea, Braccio e gomito
83.09.19↔	Rimozione di corpo estraneo da muscolo, tendine o fascia, Altra localizzazione	83.49.13↔	Asportazione di guaina tendinea, Avambraccio
83.11↔	Achillotenotomia	83.49.14↔	Asportazione di guaina tendinea, Parete toracica e dorso
83.12↔	Tenotomia degli adduttori dell'anca	83.49.15↔	Asportazione di guaina tendinea, Regione inguinale e genitale e natiche
83.13.10↔	Incisione di tendine, Testa e collo	83.49.16↔	Asportazione di guaina tendinea, Estremità inferiore
83.13.11↔	Incisione di tendine, Spalla e ascella	83.49.20↔	Resezione compartimentale, Testa e collo
83.13.12↔	Incisione di tendine, Braccio e gomito	83.49.21↔	Resezione compartimentale, Spalla e ascella
83.13.13↔	Incisione di tendine, Avambraccio	83.49.22↔	Resezione compartimentale, Braccio e gomito
83.13.14↔	Incisione di tendine, Parete toracica, addome e dorso	83.49.23↔	Resezione compartimentale, Avambraccio
83.13.15↔	Incisione di tendine, Regione inguinale e genitale e natiche	83.49.24↔	Resezione compartimentale, Parete toracica, addome e dorso
83.13.16↔	Incisione di tendine, Estremità inferiore	83.49.25↔	Resezione compartimentale, Regione inguinale e genitale e natiche
83.13.20↔	Sezione di tendine, Testa e collo	83.49.26↔	Resezione compartimentale, Estremità inferiore
83.13.21↔	Sezione di tendine, Spalla e ascella	83.49.29↔	Resezione compartimentale, Altra localizzazione
83.13.22↔	Sezione di tendine, Braccio e gomito	83.49.30↔	Altra asportazione di tessuti molli, Testa e collo
83.13.23↔	Sezione di tendine, Avambraccio	83.49.31↔	Altra asportazione di tessuti molli, Spalla e ascella
83.13.24↔	Sezione di tendine, Parete toracica, addome e dorso	83.49.32↔	Altra asportazione di tessuti molli, Braccio e gomito
83.13.25↔	Sezione di tendine, Regione inguinale e genitale e natiche	83.49.33↔	Altra asportazione di tessuti molli, Avambraccio
83.13.26↔	Sezione di tendine, Estremità inferiore	83.49.34↔	Altra asportazione di tessuti molli, Parete toracica, addome e dorso
83.14.10↔	Fasciotomia, Testa e collo	83.49.35↔	Altra asportazione di tessuti molli, Regione inguinale e genitale e natiche
83.14.11↔	Fasciotomia, Spalla e ascella	83.49.36↔	Altra asportazione di tessuti molli, Estremità inferiore
83.14.12↔	Fasciotomia, Braccio e gomito	83.49.39↔	Altra asportazione di tessuti molli, Altra localizzazione
83.14.13↔	Fasciotomia, Avambraccio	83.5x.10↔	Borsectomia, Testa e collo
83.14.14↔	Fasciotomia, Parete toracica, addome e dorso	83.5x.11↔	Borsectomia, Spalla e ascella
83.14.15↔	Fasciotomia, Regione inguinale e genitale e natiche	83.5x.12↔	Borsectomia, Braccio e gomito
83.14.16↔	Fasciotomia, Estremità inferiore	83.5x.13↔	Borsectomia, Avambraccio
83.19.10↔	Sezione di muscolo, Testa e collo	83.5x.14↔	Borsectomia, Parete toracica, addome e dorso
83.19.11↔	Sezione di muscolo, Spalla e ascella	83.5x.15↔	Borsectomia, Regione inguinale e genitale e natiche
83.19.12↔	Sezione di muscolo, Braccio e gomito	83.5x.16↔	Borsectomia, Estremità inferiore
83.19.13↔	Sezione di muscolo, Avambraccio	83.5x.19↔	Borsectomia, Altra localizzazione
83.19.14↔	Sezione di muscolo, Parete toracica, addome e dorso	83.61.10↔	Sutura di guaina tendinea, Testa e collo
83.19.15↔	Sezione di muscolo, Regione inguinale e genitale e natiche	83.61.11↔	Sutura di guaina tendinea, Spalla e ascella
83.19.16↔	Sezione di muscolo, Estremità inferiore	83.61.12↔	Sutura di guaina tendinea, Braccio e gomito
83.19.20↔	Disinserzione di muscolo, tendine e fascia, Testa e collo	83.61.13↔	Sutura di guaina tendinea, Avambraccio
83.19.21↔	Disinserzione di muscolo, tendine e fascia, Spalla e ascella	83.61.14↔	Sutura di guaina tendinea, Parete toracica, addome e dorso
83.19.22↔	Disinserzione di muscolo, tendine e fascia, Braccio e gomito	83.61.15↔	Sutura di guaina tendinea, Regione inguinale e genitale e natiche
83.19.23↔	Disinserzione di muscolo, tendine e fascia, Avambraccio	83.61.16↔	Sutura di guaina tendinea, Estremità inferiore
83.19.24↔	Disinserzione di muscolo, tendine e fascia, Parete toracica, addome e dorso	83.61.19↔	Sutura di guaina tendinea, Altra localizzazione
83.19.25↔	Disinserzione di muscolo, tendine e fascia, Regione inguinale e genitale e natiche	83.62.10↔	Sutura differita di tendini, Testa e collo
83.19.26↔	Disinserzione di muscolo, tendine e fascia, Estremità inferiore	83.62.11↔	Sutura differita di tendini, Spalla e ascella
83.31.10↔	Asportazione di lesione delle guaine tendinee, Testa e collo	83.62.12↔	Sutura differita di tendini, Braccio e gomito
83.31.11↔	Asportazione di lesione delle guaine tendinee, Spalla e ascella	83.62.13↔	Sutura differita di tendini, Avambraccio
83.31.12↔	Asportazione di lesione delle guaine tendinee, Braccio e gomito	83.62.14↔	Sutura differita di tendini, Parete toracica, addome e dorso
83.31.13↔	Asportazione di lesione delle guaine tendinee, Avambraccio	83.62.15↔	Sutura differita di tendini, Regione inguinale e genitale e natiche
83.31.14↔	Asportazione di lesione delle guaine tendinee, Parete toracica, addome e dorso	83.62.16↔	Sutura differita di tendini, Estremità inferiore
83.31.15↔	Asportazione di lesione delle guaine tendinee, Regione inguinale e genitale e natiche	83.62.19↔	Sutura differita di tendini, Altra localizzazione
83.31.16↔	Asportazione di lesione delle guaine tendinee, Estremità inferiore	83.63↔	Riparazione della cuffia dei rotatori
83.41↔	Asportazione di tendini per innesti	83.64.10↔	Altra sutura di tendini, Testa e collo
83.42.10↔	Altra tendinectomia, Testa e collo	83.64.11↔	Altra sutura di tendini, Spalla e ascella
83.42.11↔	Altra tendinectomia, Spalla e ascella	83.64.12↔	Altra sutura di tendini, Braccio e gomito
83.42.12↔	Altra tendinectomia, Braccio e gomito	83.64.13↔	Altra sutura di tendini, Avambraccio
83.42.13↔	Altra tendinectomia, Avambraccio	83.64.14↔	Altra sutura di tendini, Parete toracica, addome e dorso
83.42.14↔	Altra tendinectomia, Parete toracica, addome e dorso	83.64.15↔	Altra sutura di tendini, Regione inguinale e genitale e natiche
83.42.15↔	Altra tendinectomia, Regione inguinale e genitale e natiche	83.64.16↔	Altra sutura di tendini, Estremità inferiore
83.42.16↔	Altra tendinectomia, Estremità inferiore	83.64.19↔	Altra sutura di tendini, Altra localizzazione
83.42.19↔	Altra tendinectomia, Altra localizzazione	83.65.10↔	Altra sutura di muscoli o fasce, Testa e collo
83.43.10↔	Prelievo di lembo miocutaneo per innesto	83.65.11↔	Altra sutura di muscoli o fasce, Spalla e ascella
83.43.11↔	Prelievo di lembo osteomiocutaneo o osteofasciocutaneo per innesto	83.65.12↔	Altra sutura di muscoli o fasce, Braccio e gomito
83.43.12↔	Prelievo di altro lembo da muscolo o fascia con anastomosi microvascolare	83.65.13↔	Altra sutura di muscoli o fasce, Avambraccio
83.43.99↔	Asportazione di muscoli o fasce per innesto, altro	83.65.14↔	Altra sutura di muscoli o fasce, Parete toracica, addome e dorso
83.49.10↔	Asportazione di guaina tendinea, Testa e collo	83.65.15↔	Altra sutura di muscoli o fasce, Regione inguinale e genitale e natiche
		83.65.16↔	Altra sutura di muscoli o fasce, Estremità inferiore
		83.71.10↔	Avanzamento di tendini, Testa e collo
		83.71.11↔	Avanzamento di tendini, Spalla e ascella

83.71.12↔	Avanzamento di tendini, Braccio e gomito	83.81.99↔	Innesto tendineo, altro
83.71.13↔	Avanzamento di tendini, Avambraccio	83.82.10↔	Innesto di fascia, Testa e collo
83.71.14↔	Avanzamento di tendini, Parete toracica, addome e dorso	83.82.11↔	Innesto di fascia, Spalla e ascella
83.71.15↔	Avanzamento di tendini, Regione inguinale e genitale e natiche	83.82.12↔	Innesto di fascia, Braccio e gomito
83.71.16↔	Avanzamento di tendini, Estremità inferiore	83.82.13↔	Innesto di fascia, Avambraccio
83.71.19↔	Avanzamento di tendini, Altra localizzazione	83.82.14↔	Innesto di fascia, Parete toracica, addome e dorso
83.71.99↔	Avanzamento di tendini, altro	83.82.15↔	Innesto di fascia, Regione inguinale e genitale e natiche
83.72.10↔	Arretramento di tendini, Testa e collo	83.82.16↔	Innesto di fascia, Estremità inferiore
83.72.11↔	Arretramento di tendini, Spalla e ascella	83.82.19↔	Innesto di fascia, Altra localizzazione
83.72.12↔	Arretramento di tendini, Braccio e gomito	83.82.20↔	Innesto di lembo muscolare o fasciale locale, Testa e collo
83.72.13↔	Arretramento di tendini, Avambraccio	83.82.21↔	Innesto di lembo muscolare o fasciale locale, Spalla e ascella
83.72.14↔	Arretramento di tendini, Parete toracica, addome e dorso	83.82.22↔	Innesto di lembo muscolare o fasciale locale, Braccio e gomito
83.72.15↔	Arretramento di tendini, Regione inguinale e genitale e natiche	83.82.23↔	Innesto di lembo muscolare o fasciale locale, Avambraccio
83.72.16↔	Arretramento di tendini, Estremità inferiore	83.82.24↔	Innesto di lembo muscolare o fasciale locale, Parete toracica, addome e dorso
83.73.10↔	Reinserzione di tendini, Testa e collo	83.82.25↔	Innesto di lembo muscolare o fasciale locale, Regione inguinale e genitale e natiche
83.73.11↔	Reinserzione di tendini, Spalla e ascella	83.82.26↔	Innesto di lembo muscolare o fasciale locale, Estremità inferiore
83.73.12↔	Reinserzione di tendini, Braccio e gomito	83.82.29↔	Innesto di lembo muscolare o fasciale locale, Altra localizzazione
83.73.13↔	Reinserzione di tendini, Avambraccio	83.82.30↔	Innesto di lembo osteomiocutaneo o osteofasciocutaneo, Testa e collo
83.73.14↔	Reinserzione di tendini, Parete toracica, addome e dorso	83.82.31↔	Innesto di lembo osteomiocutaneo o osteofasciocutaneo, Spalla e ascella
83.73.15↔	Reinserzione di tendini, Regione inguinale e genitale e natiche	83.82.32↔	Innesto di lembo osteomiocutaneo o osteofasciocutaneo, Braccio e gomito
83.73.16↔	Reinserzione di tendini, Estremità inferiore	83.82.33↔	Innesto di lembo osteomiocutaneo o osteofasciocutaneo, Avambraccio
83.73.19↔	Reinserzione di tendini, Altra localizzazione	83.82.34↔	Innesto di lembo osteomiocutaneo o osteofasciocutaneo, Parete toracica, addome e dorso
83.74.10↔	Reinserzione di muscoli, Testa e collo	83.82.35↔	Innesto di lembo osteomiocutaneo o osteofasciocutaneo, Regione inguinale e genitale e natiche
83.74.11↔	Reinserzione di muscoli, Spalla e ascella	83.82.36↔	Innesto di lembo osteomiocutaneo o osteofasciocutaneo, Estremità inferiore
83.74.12↔	Reinserzione di muscoli, Braccio e gomito	83.82.39↔	Innesto di lembo osteomiocutaneo o osteofasciocutaneo, Altra localizzazione
83.74.13↔	Reinserzione di muscoli, Avambraccio	83.82.40↔	Innesto di altro lembo con anastomosi microvascolare da muscolo o fascia, Testa e collo
83.74.14↔	Reinserzione di muscoli, Parete toracica, addome e dorso	83.82.41↔	Innesto di altro lembo con anastomosi microvascolare da muscolo o fascia, Spalla e ascella
83.74.15↔	Reinserzione di muscoli, Regione inguinale e genitale	83.82.42↔	Innesto di altro lembo con anastomosi microvascolare da muscolo o fascia, Braccio e gomito
83.74.16↔	Reinserzione di muscoli, Estremità inferiore	83.82.43↔	Innesto di altro lembo con anastomosi microvascolare da muscolo o fascia, Avambraccio
83.74.19↔	Reinserzione di muscoli, Altra localizzazione	83.82.44↔	Innesto di altro lembo con anastomosi microvascolare da muscolo o fascia, Parete toracica, addome e dorso
83.75.10↔	Trasferimento o trapianto di tendini, Testa e collo	83.82.45↔	Innesto di altro lembo con anastomosi microvascolare da muscolo o fascia, Regione inguinale e genitale e natiche
83.75.11↔	Trasferimento o trapianto di tendini, Spalla e ascella	83.82.46↔	Innesto di altro lembo con anastomosi microvascolare da muscolo o fascia, Estremità inferiore
83.75.12↔	Trasferimento o trapianto di tendini, Braccio e gomito	83.82.47↔	Innesto di altro lembo con anastomosi microvascolare da muscolo o fascia, Altra localizzazione
83.75.13↔	Trasferimento o trapianto di tendini, Avambraccio	83.82.99↔	Innesto di muscoli o fasce, altro
83.75.14↔	Trasferimento o trapianto di tendini, Parete toracica, addome e dorso	83.83↔	Ricostruzione di puleggia tendinea
83.75.15↔	Trasferimento o trapianto di tendini, Regione inguinale e genitale e natiche	83.84↔	Correzione di piede torto, NAC
83.75.16↔	Trasferimento o trapianto di tendini, Estremità inferiore	83.85.10↔	Allungamento di muscolo o tendine, Testa e collo
83.75.19↔	Trasferimento o trapianto di tendini, Altra localizzazione	83.85.11↔	Allungamento di muscolo o tendine, Spalla e ascella
83.75.99↔	Trasferimento o trapianto di tendini, altro	83.85.12↔	Allungamento di muscolo o tendine, Braccio e gomito
83.76.10↔	Altra trasposizione di tendini, Testa e collo	83.85.13↔	Allungamento di muscolo o tendine, Avambraccio
83.76.11↔	Altra trasposizione di tendini, Spalla e ascella	83.85.14↔	Allungamento di muscolo o tendine, Parete toracica, addome e dorso
83.76.12↔	Altra trasposizione di tendini, Braccio e gomito	83.85.15↔	Allungamento di muscolo o tendine, Regione inguinale e genitale e natiche
83.76.13↔	Altra trasposizione di tendini, Avambraccio	83.85.16↔	Allungamento di muscolo o tendine, Estremità inferiore
83.76.14↔	Altra trasposizione di tendini, Parete toracica e dorso	83.85.19↔	Allungamento di muscolo o tendine, Altra localizzazione
83.76.15↔	Altra trasposizione di tendini, Regione inguinale e genitale e natiche	83.85.20↔	Accorciamento di muscolo o tendine, Testa e collo
83.76.16↔	Altra trasposizione di tendini, Estremità inferiore	83.85.21↔	Accorciamento di muscolo o tendine, Spalla e ascella
83.76.19↔	Altra trasposizione di tendini, Altra localizzazione	83.85.22↔	Accorciamento di muscolo o tendine, Braccio e gomito
83.76.99↔	Altra trasposizione di tendini, altro	83.85.23↔	Accorciamento di muscolo o tendine, Avambraccio
83.77.10↔	Trasferimento o trapianto di muscoli, Testa e collo	83.85.24↔	Accorciamento di muscolo o tendine, Parete toracica, addome e dorso
83.77.11↔	Trasferimento o trapianto di muscoli, Spalla e ascella		
83.77.12↔	Trasferimento o trapianto di muscoli, Braccio e gomito		
83.77.13↔	Trasferimento o trapianto di muscoli, Avambraccio		
83.77.14↔	Trasferimento o trapianto di muscoli, Parete toracica, addome e dorso		
83.77.15↔	Trasferimento o trapianto di muscoli, Regione inguinale e genitale e natiche		
83.77.16↔	Trasferimento o trapianto di muscoli, Estremità inferiore		
83.77.19↔	Trasferimento o trapianto di muscoli, Altra localizzazione		
83.79↔	Altra trasposizione di muscoli		
83.81.10↔	Innesto tendineo, Testa e collo		
83.81.11↔	Innesto tendineo, Spalla e ascella		
83.81.12↔	Innesto tendineo, Braccio e gomito		
83.81.13↔	Innesto tendineo, Avambraccio		
83.81.14↔	Innesto tendineo, Parete toracica, addome e dorso		
83.81.15↔	Innesto tendineo, Regione inguinale e genitale e natiche		
83.81.16↔	Innesto tendineo, Estremità inferiore		
83.81.19↔	Innesto tendineo, Altra localizzazione		

83.85.25↔	Accorciamento di muscolo o tendine, Regione inguinale e genitale e natiche	83.89.22↔	Copertura di difetto della fascia, Braccio e gomito
83.85.26↔	Accorciamento di muscolo o tendine, Estremità inferiore	83.89.23↔	Copertura di difetto della fascia, Avambraccio
83.85.29↔	Accorciamento di muscolo o tendine, Altra localizzazione	83.89.24↔	Copertura di difetto della fascia, Parete toracica, addome e dorso
83.86↔	Plastica del quadricipite	83.89.25↔	Copertura di difetto della fascia, Regione inguinale e genitale e natiche
83.87.10↔	Mioplastica, Testa e collo	83.89.26↔	Copertura di difetto della fascia, Estremità inferiore
83.87.11↔	Mioplastica, Spalla e ascella	83.89.90↔	Altri interventi di plastica sulle fasce, Testa e collo
83.87.12↔	Mioplastica, Braccio e gomito	83.89.91↔	Altri interventi di plastica sulle fasce, Spalla e ascella
83.87.13↔	Mioplastica, Avambraccio	83.89.92↔	Altri interventi di plastica sulle fasce, Braccio e gomito
83.87.14↔	Mioplastica, Parete toracica, addome e dorso	83.89.93↔	Altri interventi di plastica sulle fasce, Avambraccio
83.87.15↔	Mioplastica, Regione inguinale e genitale e natiche	83.89.94↔	Altri interventi di plastica sulle fasce, Parete toracica, addome e dorso
83.87.16↔	Mioplastica, Estremità inferiore	83.89.95↔	Altri interventi di plastica sulle fasce, Regione inguinale e genitale e natiche
83.88.10↔	Rinforzo di tendine, Testa e collo	83.89.96↔	Altri interventi di plastica sulle fasce, Estremità inferiore
83.88.11↔	Rinforzo di tendine, Spalla e ascella	83.91.10↔	Lisi di aderenze di muscoli, tendini, fasce e borse, Testa e collo
83.88.12↔	Rinforzo di tendine, Braccio e gomito	83.91.11↔	Lisi di aderenze di muscoli, tendini, fasce e borse, Spalla e ascella
83.88.13↔	Rinforzo di tendine, Avambraccio	83.91.12↔	Lisi di aderenze di muscoli, tendini, fasce e borse, Braccio e gomito
83.88.14↔	Rinforzo di tendine, Parete toracica, addome e dorso	83.91.13↔	Lisi di aderenze di muscoli, tendini, fasce e borse, Avambraccio
83.88.15↔	Rinforzo di tendine, Regione inguinale e genitale e natiche	83.91.14↔	Lisi di aderenze di muscoli, tendini, fasce e borse, Parete toracica, addome e dorso
83.88.16↔	Rinforzo di tendine, Estremità inferiore	83.91.15↔	Lisi di aderenze di muscoli, tendini, fasce e borse, Regione inguinale e genitale e natiche
83.88.19↔	Rinforzo di tendine, Altra localizzazione	83.91.16↔	Lisi di aderenze di muscoli, tendini, fasce e borse, Estremità inferiore
83.88.20↔	Tenoplastica sostitutiva, Testa e collo	83.99.10↔	Altri interventi su tendini, Testa e collo
83.88.21↔	Tenoplastica sostitutiva, Spalla e ascella	83.99.11↔	Altri interventi su tendini, Spalla e ascella
83.88.22↔	Tenoplastica sostitutiva, Braccio e gomito	83.99.12↔	Altri interventi su tendini, Braccio e gomito
83.88.23↔	Tenoplastica sostitutiva, Avambraccio	83.99.13↔	Altri interventi su tendini, Avambraccio
83.88.24↔	Tenoplastica sostitutiva, Parete toracica, addome e dorso	83.99.14↔	Altri interventi su tendini, Parete toracica, addome e dorso
83.88.25↔	Tenoplastica sostitutiva, Regione inguinale e genitale e natiche	83.99.15↔	Altri interventi su tendini, Regione inguinale e genitale e natiche
83.88.26↔	Tenoplastica sostitutiva, Estremità inferiore	83.99.16↔	Altri interventi su tendini, Estremità inferiore
83.88.29↔	Tenoplastica sostitutiva, Altra localizzazione	83.99.20↔	Altri interventi su muscoli, fasce e borse, Testa e collo
83.88.30↔	Creazione di un letto per l'innesto di tendini, Testa e collo	83.99.21↔	Altri interventi su muscoli, fasce e borse, Spalla e ascella
83.88.31↔	Creazione di un letto per l'innesto di tendini, Spalla e ascella	83.99.22↔	Altri interventi su muscoli, fasce e borse, Braccio e gomito
83.88.32↔	Creazione di un letto per l'innesto di tendini, Braccio e gomito	83.99.23↔	Altri interventi su muscoli, fasce e borse, Avambraccio
83.88.33↔	Creazione di un letto per l'innesto di tendini, Avambraccio	83.99.24↔	Altri interventi su muscoli, fasce e borse, Parete toracica, addome e dorso
83.88.34↔	Creazione di un letto per l'innesto di tendini, Parete toracica, addome e dorso	83.99.25↔	Altri interventi su muscoli, fasce e borse, Regione inguinale e genitale e natiche
83.88.35↔	Creazione di un letto per l'innesto di tendini, Regione inguinale e genitale e natiche	83.99.26↔	Altri interventi su muscoli, fasce e borse, Estremità inferiore
83.88.36↔	Creazione di un letto per l'innesto di tendini, Estremità inferiore	83.99.30↔	Revisione senza sostituzione di stimolatore dei muscoli scheletrici
83.88.39↔	Creazione di un letto per l'innesto di tendini, Altra localizzazione	84.00↔	Amputazione dell'arto superiore, NAS
83.88.40↔	Tenodesi, Testa e collo	84.01↔	Amputazione e disarticolazione di dita della mano (ad eccezione del pollice)
83.88.41↔	Tenodesi, Spalla e ascella	84.02↔	Amputazione e disarticolazione del pollice
83.88.42↔	Tenodesi, Braccio e gomito	84.03.00↔	Amputazione della mano, NAS
83.88.43↔	Tenodesi, Avambraccio	84.03.10↔	Amputazione completa della mano a livello del carpo o metacarpo
83.88.44↔	Tenodesi, Parete toracica, addome e dorso	84.03.99↔	Amputazione della mano, altro
83.88.45↔	Tenodesi, Regione inguinale e genitale e natiche	84.04↔	Disarticolazione del polso
83.88.46↔	Tenodesi, Estremità inferiore	84.05↔	Amputazione a livello dell'avambraccio
83.88.49↔	Tenodesi, Altra localizzazione	84.06↔	Disarticolazione del gomito
83.88.90↔	Altri interventi di plastica sui tendini, Testa e collo	84.07↔	Amputazione a livello dell'omero
83.88.91↔	Altri interventi di plastica sui tendini, Spalla e ascella	84.08↔	Disarticolazione della spalla
83.88.92↔	Altri interventi di plastica sui tendini, Braccio e gomito	84.09↔	Amputazione intertoracoscopolare
83.88.93↔	Altri interventi di plastica sui tendini, Avambraccio	84.10↔	Amputazione dell'arto inferiore, NAS
83.88.94↔	Altri interventi di plastica sui tendini, Parete toracica, addome e dorso	84.11↔	Amputazione di dita del piede
83.88.95↔	Altri interventi di plastica sui tendini, Regione inguinale e genitale e natiche	84.12↔	Amputazione a livello del piede
83.88.96↔	Altri interventi di plastica sui tendini, Estremità inferiore	84.13↔	Disarticolazione della caviglia
83.89.10↔	Allungamento, accorciamento o raddoppiamento di fascia, Testa e collo	84.14↔	Amputazione della caviglia a livello dei malleoli della tibia e fibula
83.89.11↔	Allungamento, accorciamento o raddoppiamento di fascia, Spalla e ascella	84.15↔	Altra amputazione al di sotto del ginocchio
83.89.12↔	Allungamento, accorciamento o raddoppiamento di fascia, Braccio e gomito	84.16↔	Disarticolazione del ginocchio
83.89.13↔	Allungamento, accorciamento o raddoppiamento di fascia, Avambraccio	84.17↔	Amputazione al di sopra del ginocchio
83.89.14↔	Allungamento, accorciamento o raddoppiamento di fascia, Parete toracica, addome e dorso	84.18↔	Disarticolazione dell'anca
83.89.15↔	Allungamento, accorciamento o raddoppiamento di fascia, Regione inguinale e genitale e natiche	84.19↔	Amputazione addomino-pelvica
83.89.16↔	Allungamento, accorciamento o raddoppiamento di fascia, Estremità inferiore		
83.89.20↔	Copertura di difetto della fascia, Testa e collo		
83.89.21↔	Copertura di difetto della fascia, Spalla e ascella		

84.20↔	Reimpianto di un'estremità, NAS	84.82↔	Inserzione o sostituzione di dispositivo(i) peduncolare di stabilizzazione dinamica
84.21↔	Reimpianto del pollice della mano	84.83↔	Revisione di dispositivo(i) peduncolare di stabilizzazione dinamica
84.22↔	Reimpianto di dita della mano (ad eccezione del pollice)	84.84↔	Inserzione o sostituzione di dispositivo(i) di sostituzione di faccetta articolare
84.23.00↔	Reimpianto di avambraccio, polso o mano, NAS	84.85↔	Revisione di dispositivo(i) di sostituzione di faccetta articolare
84.23.10↔	Reimpianto di avambraccio	84.92↔	Separazione di gemelli siamesi uguali
84.23.12↔	Reimpianto del metacarpo	84.93↔	Separazione di gemelli siamesi diseguali
84.23.13↔	Reimpianto del polso	84.99.14↔	Plastica di Borggreve
84.23.99↔	Reimpianto di avambraccio, polso o mano, altro	84.99.31↔	Trapianto di avambraccio, polso o mano
84.24.00↔	Reimpianto a livello del gomito o del braccio, NAS	85.24↔	Asportazione di tessuto ectopico della mammella
84.24.11↔	Reimpianto a livello del gomito	85.25↔	Asportazione del capezzolo
84.24.12↔	Reimpianto del braccio	85.26↔	Mastectomia parziale
84.24.99↔	Reimpianto a livello del gomito o del braccio, altro	85.30↔	Mammoplastica riduttiva e mammectomia sottocutanea, NAS
84.25↔	Reimpianto di dito del piede	85.31↔	Mammoplastica riduttiva
84.26↔	Reimpianto del piede	85.34.00↔	Mammectomia sottocutanea, NAS
84.27.00↔	Reimpianto della gamba o della caviglia, NAS	85.34.11↔	Mastectomia con risparmio cutaneo con asportazione completa del tessuto ghiandolare, senza ulteriori misure
84.27.11↔	Reimpianto a livello del ginocchio	85.34.12↔	Mastectomia con risparmio cutaneo con asportazione completa del tessuto ghiandolare, con mastopessia
84.27.12↔	Reimpianto della gamba	85.34.13↔	Mastectomia con risparmio cutaneo con asportazione completa del tessuto ghiandolare, con mastopessia e creazione di lembo cutaneo peduncolato
84.27.99↔	Reimpianto della gamba o della caviglia, altro	85.34.21↔	Mastectomia con risparmio di areola e capezzolo con asportazione completa del tessuto ghiandolare, senza ulteriori misure
84.28↔	Reimpianto della coscia	85.34.22↔	Mastectomia con risparmio di areola e capezzolo con asportazione completa del tessuto ghiandolare, con mastopessia
84.29↔	Reimpianto di un'estremità, altro	85.34.23↔	Mastectomia con risparmio di areola e capezzolo con asportazione completa del tessuto ghiandolare, con mastopessia e creazione di lembo cutaneo peduncolato
84.3x.00↔	Revisione del moncone di amputazione, NAS	85.34.99↔	Mammectomia sottocutanea, altro
84.3x.10↔	Revisione del moncone di amputazione, Regione della spalla e del braccio	85.37↔	Mammectomia per ginecomastia
84.3x.11↔	Revisione del moncone di amputazione, Regione dell'avambraccio	85.39↔	Mammoplastica riduttiva e mammectomia sottocutanea, altro
84.3x.12↔	Revisione del moncone di amputazione, Regione della mano	85.40↔	Mastectomia, NAS
84.3x.13↔	Revisione del moncone di amputazione, Estremità inferiore	85.41↔	Mastectomia semplice
84.3x.19↔	Revisione del moncone di amputazione, Altra localizzazione	85.43↔	Mastectomia semplice allargata
84.3x.99↔	Revisione del moncone di amputazione, altro	85.45.00↔	Mastectomia radicale, NAS
84.51.10↔	Inserzione di gabbie intercorporee, 1 segmento	85.45.10↔	Mastectomia radicale senza resezione parziale della parete toracica
84.51.11↔	Inserzione di gabbie intercorporee, 2 segmenti	85.45.11↔	Mastectomia radicale con resezione parziale della parete toracica
84.51.12↔	Inserzione di gabbie intercorporee, 3 segmenti	85.45.99↔	Mastoidectomia radicale, altro
84.51.13↔	Inserzione di gabbie intercorporee, 4 o più segmenti	85.47↔	Mastectomia radicale monolaterale allargata
84.51.99↔	Inserzione di dispositivo intervertebrale d'artrosi, altro	85.49↔	Mastectomia, altro
84.53.00↔	Impianto di dispositivo interno di allungamento di ossa degli arti con trazione cinetica, NAS	85.50↔	Mammoplastica di ingrandimento, NAS
84.53.10↔	Impianto di sistema interno di allungamento o trasporto di ossa non motorizzato	85.51↔	Iniezione mammoplastica di ingrandimento
84.53.11↔	Impianto di sistema interno di allungamento o trasporto di ossa motorizzato	85.53.00↔	Impianto di protesi mammaria, NAS
84.53.99↔	Impianto di dispositivo interno di allungamento di ossa degli arti con trazione cinetica, altro	85.53.10↔	Impianto di protesi mammaria, dopo mastectomia
84.54↔	Impianto di altro dispositivo interno di allungamento di ossa degli arti	85.53.99↔	Impianto di protesi mammaria, altro
84.60↔	Inserzione di protesi discale, NAS	85.59↔	Mammoplastica di ingrandimento, altro
84.61↔	Inserzione di protesi discale parziale, cervicale	85.6↔	Mastopessia
84.62↔	Inserzione di protesi discale, senz'altra specificazione	85.82↔	Innesto frazionato nella mammella
84.63↔	Inserzione di protesi discale, toracale	85.83↔	Innesto a tutto spessore nella mammella
84.64↔	Inserzione di protesi discale parziale, lombosacrale	85.84↔	Mammoplastica con innesto cutaneo peduncolato
84.65↔	Inserzione di protesi discale totale, lombosacrale	85.85↔	Mammoplastica con innesto muscolare peduncolato
84.66.10↔	Sostituzione di protesi discale artificiale, cervicale	85.86↔	Trasposizione del capezzolo
84.66.20↔	Revisione di protesi discale artificiale, cervicale	85.87.10↔	Sutura del capezzolo (dopo lacerazione)
84.66.99↔	Revisione o sostituzione di protesi discale artificiale, cervicale, altro	85.87.22↔	Ricostruzione del capezzolo con lembo locale
84.67↔	Revisione o sostituzione di protesi discale artificiale, toracale	85.87.32↔	Ricostruzione dell'areola con lembo locale
84.68.10↔	Sostituzione di protesi discale artificiale, lombosacrale	85.89.00↔	Altra mammoplastica, NAS
84.68.20↔	Revisione di protesi discale artificiale, lombosacrale	85.89.10↔	Mammoplastica con innesto muscolocutaneo libero
84.68.99↔	Revisione o sostituzione di protesi discale artificiale, lombosacrale, altro	85.89.13↔	Mammoplastica con lembo omentale
84.69.10↔	Sostituzione di protesi discale artificiale	85.89.14↔	Mammoplastica con innesto (lembo) muscolocutaneo peduncolato
84.69.20↔	Revisione di protesi discale artificiale	85.89.20↔	Mammoplastica tramite plastica con lembo con anastomosi microvascolare, NAS
84.69.99↔	Revisione o sostituzione di protesi discale artificiale, altro	85.89.21↔	lembo perforatore (DIEP) dell'arteria epigastrica inferiore
84.80.00↔	Inserzione o sostituzione di dispositivo(i) interspinoso(i), NAS	85.89.22↔	lembo (SIEA) dell'arteria epigastrica inferiore superficiale
84.80.10↔	Inserzione di spaziatore interspinoso, 1 segmento		
84.80.11↔	Inserzione di spaziatore interspinoso, 2 o più segmenti		
84.80.20↔	Sostituzione di spaziatore interspinoso, 1 segmento		
84.80.21↔	Sostituzione di spaziatore interspinoso, 2 o più segmenti		
84.80.99↔	Inserzione o sostituzione di dispositivo(i) interspinoso(i), altro		
84.81.20↔	Revisione di dispositivo(i) interspinoso(i)		
84.81.99↔	Revisione di dispositivo(i) interspinoso(i), altro		



85.89.23↔	Plastica muscolocutanea con lembo di gracile	86.43.12↔	Asportazione radicale e ampia di lesione o tessuto cutaneo e sottocutaneo, con copertura plastica, sul collo
85.89.24↔	lembo perforatore (S-GAP) dell'arteria gluteale superiore	86.43.13↔	Asportazione radicale e ampia di lesione o tessuto cutaneo e sottocutaneo, con copertura plastica, su spalla e ascella
85.89.25↔	lembo perforatore (I-GAP) dell'arteria gluteale inferiore	86.43.14↔	Asportazione radicale e ampia di lesione o tessuto cutaneo e sottocutaneo, con copertura plastica, su braccio e gomito
85.89.29↔	Mammoplastica tramite plastica con lembo con anastomosi microvascolare, altro	86.43.15↔	Asportazione radicale e ampia di lesione o tessuto cutaneo e sottocutaneo, con copertura plastica, sull'avambraccio
85.89.99↔	Altra mammoplastica, altro	86.43.16↔	Asportazione radicale e ampia di lesione o tessuto cutaneo e sottocutaneo, con copertura plastica, sulla mano
85.93↔	Revisione senza sostituzione di protesi della mammella	86.43.17↔	Asportazione radicale e ampia di lesione o tessuto cutaneo e sottocutaneo, con copertura plastica, su parete toracica e dorso
85.94.00↔	Rimozione di protesi della mammella, NAS	86.43.18↔	Asportazione radicale e ampia di lesione o tessuto cutaneo e sottocutaneo, con copertura plastica, sulla regione addominale e inguinale
85.94.11↔	Rimozione di protesi della mammella, con capsulotomia	86.43.1a↔	Asportazione radicale e ampia di lesione o tessuto cutaneo e sottocutaneo, con copertura plastica, sulle natiche
85.94.12↔	Rimozione di protesi della mammella, con capsulectomia parziale	86.43.1b↔	Asportazione radicale e ampia di lesione o tessuto cutaneo e sottocutaneo, con copertura plastica, su coscia e ginocchio
85.94.13↔	Rimozione di protesi della mammella, con capsulectomia totale	86.43.1c↔	Asportazione radicale e ampia di lesione o tessuto cutaneo e sottocutaneo, con copertura plastica, sulla gamba
85.94.99↔	Rimozione di protesi della mammella, altro	86.43.1d↔	Asportazione radicale e ampia di lesione o tessuto cutaneo e sottocutaneo, con copertura plastica, sul piede
85.95↔	Inserzione di espansore tessutale nella mammella	86.6a.11↔	Innesto cutaneo autologo a tutto spessore, piccolo, sul capo
86.41.11↔	Asportazione radicale e ampia di lesione o tessuto cutaneo e sottocutaneo, senza chiusura di ferita primaria, sul capo	86.6a.12↔	Innesto cutaneo autologo a tutto spessore, piccolo, sul collo
86.41.12↔	Asportazione radicale e ampia di lesione o tessuto cutaneo e sottocutaneo, senza chiusura di ferita primaria, sul collo	86.6a.13↔	Innesto cutaneo autologo a tutto spessore, piccolo, su spalla e ascella
86.41.13↔	Asportazione radicale e ampia di lesione o tessuto cutaneo e sottocutaneo, senza chiusura di ferita primaria, su spalla e ascella	86.6a.14↔	Innesto cutaneo autologo a tutto spessore, piccolo, su braccio e gomito
86.41.14↔	Asportazione radicale e ampia di lesione o tessuto cutaneo e sottocutaneo, senza chiusura di ferita primaria, su braccio e gomito	86.6a.15↔	Innesto cutaneo autologo a tutto spessore, piccolo, sull'avambraccio
86.41.15↔	Asportazione radicale e ampia di lesione o tessuto cutaneo e sottocutaneo, senza chiusura di ferita primaria, sull'avambraccio	86.6a.16↔	Innesto cutaneo autologo a tutto spessore, piccolo, sulla mano
86.41.16↔	Asportazione radicale e ampia di lesione o tessuto cutaneo e sottocutaneo, senza chiusura di ferita primaria, sulla mano	86.6a.17↔	Innesto cutaneo autologo a tutto spessore, piccolo, su parete toracica e dorso
86.41.17↔	Asportazione radicale e ampia di lesione o tessuto cutaneo e sottocutaneo, senza chiusura di ferita primaria, su parete toracica e dorso	86.6a.18↔	Innesto cutaneo autologo a tutto spessore, piccolo, sulla regione addominale e inguinale
86.41.18↔	Asportazione radicale e ampia di lesione o tessuto cutaneo e sottocutaneo, senza chiusura di ferita primaria, sulla regione addominale e inguinale	86.6a.1a↔	Innesto cutaneo autologo a tutto spessore, piccolo, sulle natiche
86.41.1a↔	Asportazione radicale e ampia di lesione o tessuto cutaneo e sottocutaneo, senza chiusura di ferita primaria, sulle natiche	86.6a.1b↔	Innesto cutaneo autologo a tutto spessore, piccolo, su coscia e ginocchio
86.41.1b↔	Asportazione radicale e ampia di lesione o tessuto cutaneo e sottocutaneo, senza chiusura di ferita primaria, su coscia e ginocchio	86.6a.1c↔	Innesto cutaneo autologo a tutto spessore, piccolo, sulla gamba
86.41.1c↔	Asportazione radicale e ampia di lesione o tessuto cutaneo e sottocutaneo, senza chiusura di ferita primaria, sulla gamba	86.6a.1d↔	Innesto cutaneo autologo a tutto spessore, piccolo, sul piede
86.41.1d↔	Asportazione radicale e ampia di lesione o tessuto cutaneo e sottocutaneo, senza chiusura di ferita primaria, sul piede	86.6a.21↔	Innesto cutaneo autologo a tutto spessore, ampio, sul capo
86.42.11↔	Asportazione radicale e ampia di lesione o tessuto cutaneo e sottocutaneo, con chiusura di ferita primaria, sul capo	86.6a.22↔	Innesto cutaneo autologo a tutto spessore, ampio, sul collo
86.42.12↔	Asportazione radicale e ampia di lesione o tessuto cutaneo e sottocutaneo, con chiusura di ferita primaria, sul collo	86.6a.23↔	Innesto cutaneo autologo a tutto spessore, ampio, su spalla e ascella
86.42.13↔	Asportazione radicale e ampia di lesione o tessuto cutaneo e sottocutaneo, con chiusura di ferita primaria, su spalla e ascella	86.6a.24↔	Innesto cutaneo autologo a tutto spessore, ampio, su braccio e gomito
86.42.14↔	Asportazione radicale e ampia di lesione o tessuto cutaneo e sottocutaneo, con chiusura di ferita primaria, su braccio e gomito	86.6a.25↔	Innesto cutaneo autologo a tutto spessore, ampio, sull'avambraccio
86.42.15↔	Asportazione radicale e ampia di lesione o tessuto cutaneo e sottocutaneo, con chiusura di ferita primaria, sull'avambraccio	86.6a.26↔	Innesto cutaneo autologo a tutto spessore, ampio, sulla mano
86.42.16↔	Asportazione radicale e ampia di lesione o tessuto cutaneo e sottocutaneo, con chiusura di ferita primaria, sulla mano	86.6a.27↔	Innesto cutaneo autologo a tutto spessore, ampio, su parete toracica e dorso
86.42.17↔	Asportazione radicale e ampia di lesione o tessuto cutaneo e sottocutaneo, con chiusura di ferita primaria, su parete toracica e dorso	86.6a.28↔	Innesto cutaneo autologo a tutto spessore, ampio, sulla regione addominale e inguinale
86.42.18↔	Asportazione radicale e ampia di lesione o tessuto cutaneo e sottocutaneo, con chiusura di ferita primaria, sulla regione addominale e inguinale	86.6a.2a↔	Innesto cutaneo autologo a tutto spessore, ampio, sulle natiche
86.42.1a↔	Asportazione radicale e ampia di lesione o tessuto cutaneo e sottocutaneo, con chiusura di ferita primaria, sulle natiche	86.6a.2b↔	Innesto cutaneo autologo a tutto spessore, ampio, su coscia e ginocchio
86.42.1b↔	Asportazione radicale e ampia di lesione o tessuto cutaneo e sottocutaneo, con chiusura di ferita primaria, su coscia e ginocchio	86.6a.2c↔	Innesto cutaneo autologo a tutto spessore, ampio, sulla gamba
86.42.1c↔	Asportazione radicale e ampia di lesione o tessuto cutaneo e sottocutaneo, con chiusura di ferita primaria, sulla gamba	86.6a.2d↔	Innesto cutaneo autologo a tutto spessore, ampio, sul piede
86.42.1d↔	Asportazione radicale e ampia di lesione o tessuto cutaneo e sottocutaneo, con chiusura di ferita primaria, sul piede	86.6b.11↔	Innesto cutaneo autologo a spessore parziale, piccolo, sul capo
86.43.11↔	Asportazione radicale e ampia di lesione o tessuto cutaneo e sottocutaneo, con copertura plastica, sul capo	86.6b.12↔	Innesto cutaneo autologo a spessore parziale, piccolo, sul collo
		86.6b.13↔	Innesto cutaneo autologo a spessore parziale, piccolo, su spalla e ascella
		86.6b.14↔	Innesto cutaneo autologo a spessore parziale, piccolo, su braccio e gomito
		86.6b.15↔	Innesto cutaneo autologo a spessore parziale, piccolo, sull'avambraccio
		86.6b.16↔	Innesto cutaneo autologo a spessore parziale, piccolo, sulla mano
		86.6b.17↔	Innesto cutaneo autologo a spessore parziale, piccolo, su parete toracica e dorso

86.6b.18↔	Innesto cutaneo autologo a spessore parziale, piccolo, sulla regione addominale e inguinale	86.7a.8d↔	Plastica con lembo ad isola, ampia, sul piede
86.6b.1a↔	Innesto cutaneo autologo a spessore parziale, piccolo, sulle natiche	86.7a.8e↔	Plastica con lembo ad isola, ampia, in altra sede
86.6b.1b↔	Innesto cutaneo autologo a spessore parziale, piccolo, su coscia e ginocchio	86.7a.91↔	Plastica con lembo locale su pelle e tessuto sottocutaneo, altra, sul capo
86.6b.1c↔	Innesto cutaneo autologo a spessore parziale, piccolo, sulla gamba	86.7a.96↔	Plastica con lembo locale su pelle e tessuto sottocutaneo, altra, sulla mano
86.6b.1d↔	Innesto cutaneo autologo a spessore parziale, piccolo, sul piede	86.7a.9d↔	Plastica con lembo locale su pelle e tessuto sottocutaneo, altra, sul piede
86.6b.21↔	Innesto cutaneo autologo a spessore parziale, ampio, sul capo	86.7a.9e↔	Plastica con lembo locale su pelle e tessuto sottocutaneo, altra, di altra sede
86.6b.22↔	Innesto cutaneo autologo a spessore parziale, ampio, sul collo	86.7a.b6↔	Plastica a Z, ampia, sulla mano
86.6b.23↔	Innesto cutaneo autologo a spessore parziale, ampio, su spalla e ascella	86.7a.d6↔	Plastica a W, ampia, sulla mano
86.6b.24↔	Innesto cutaneo autologo a spessore parziale, ampio, su braccio e gomito	86.7b.11↔	Plastica con lembo regionale pedunculato, sul capo
86.6b.25↔	Innesto cutaneo autologo a spessore parziale, ampio, sull'avambraccio	86.7b.12↔	Plastica con lembo regionale pedunculato, sul collo
86.6b.26↔	Innesto cutaneo autologo a spessore parziale, ampio, sulla mano	86.7b.13↔	Plastica con lembo regionale pedunculato, su spalla e ascella
86.6b.27↔	Innesto cutaneo autologo a spessore parziale, ampio, su parete toracica e dorso	86.7b.14↔	Plastica con lembo regionale pedunculato, su braccio e gomito
86.6b.28↔	Innesto cutaneo autologo a spessore parziale, ampio, sulla regione addominale e inguinale	86.7b.15↔	Plastica con lembo regionale pedunculato, sull'avambraccio
86.6b.2a↔	Innesto cutaneo autologo a spessore parziale, ampio, sulle natiche	86.7b.16↔	Plastica con lembo regionale pedunculato, sulla mano
86.6b.2b↔	Innesto cutaneo autologo a spessore parziale, ampio, su coscia e ginocchio	86.7b.17↔	Plastica con lembo regionale pedunculato, su parete toracica e dorso
86.6b.2c↔	Innesto cutaneo autologo a spessore parziale, ampio, sulla gamba	86.7b.18↔	Plastica con lembo regionale pedunculato, sulla regione addominale e inguinale
86.6b.2d↔	Innesto cutaneo autologo a spessore parziale, ampio, sul piede	86.7b.1a↔	Plastica con lembo regionale pedunculato, sulle natiche
86.6c.21↔	Sostituzione permanente di pelle con materiale di sostituzione di derma-epidermide a due strati, ampia, sul capo	86.7b.1b↔	Plastica con lembo regionale pedunculato, su coscia e ginocchio
86.6c.26↔	Sostituzione permanente di pelle con materiale di sostituzione di derma-epidermide a due strati, ampia, sulla mano	86.7b.1c↔	Plastica con lembo regionale pedunculato, sulla gamba
86.6c.2d↔	Sostituzione permanente di pelle con materiale di sostituzione di derma-epidermide a due strati, ampia, sul piede	86.7b.1d↔	Plastica con lembo regionale pedunculato, sul piede
86.6c.2e↔	Sostituzione permanente di pelle con materiale di sostituzione di derma-epidermide a due strati, ampia, in altra sede	86.7c.11↔	Plastica con lembo a distanza pedunculato, sul capo
86.6d.11↔	Revisione di innesto cutaneo libero e di sostituzione permanente di pelle, sul capo	86.7c.12↔	Plastica con lembo a distanza pedunculato, sul collo
86.6d.16↔	Revisione di innesto cutaneo libero e di sostituzione permanente di pelle, sulla mano	86.7c.13↔	Plastica con lembo a distanza pedunculato, su spalla e ascella
86.6d.1d↔	Revisione di innesto cutaneo libero e di sostituzione permanente di pelle, sul piede	86.7c.14↔	Plastica con lembo a distanza pedunculato, su braccio e gomito
86.6d.1e↔	Revisione di innesto cutaneo libero e di sostituzione permanente di pelle, in altra sede	86.7c.15↔	Plastica con lembo a distanza pedunculato, sull'avambraccio
86.7a.21↔	Plastica di allungamento, ampia, sul capo	86.7c.16↔	Plastica con lembo a distanza pedunculato, sulla mano
86.7a.26↔	Plastica di allungamento, ampia, sulla mano	86.7c.17↔	Plastica con lembo a distanza pedunculato, su parete toracica e dorso
86.7a.2d↔	Plastica di allungamento, ampia, sul piede	86.7c.18↔	Plastica con lembo a distanza pedunculato, sulla regione addominale e inguinale
86.7a.2e↔	Plastica di allungamento, ampia, di altra sede	86.7c.1a↔	Plastica con lembo a distanza pedunculato, sulle natiche
86.7a.31↔	Plastica di avanzamento e rotazione, piccola, sul capo	86.7c.1b↔	Plastica con lembo a distanza pedunculato, su coscia e ginocchio
86.7a.36↔	Plastica di avanzamento e rotazione, piccola, sulla mano	86.7c.1c↔	Plastica con lembo a distanza pedunculato, sulla gamba
86.7a.3d↔	Plastica di avanzamento e rotazione, piccola, sul piede	86.7c.1d↔	Plastica con lembo a distanza pedunculato, sul piede
86.7a.3e↔	Plastica di avanzamento e rotazione, piccola, in altra sede	86.7d.11↔	Plastica con lembo libero con anastomosi microvascolare, sul capo
86.7a.41↔	Plastica di avanzamento e rotazione, ampia, sul capo	86.7d.12↔	Plastica con lembo libero con anastomosi microvascolare, sul collo
86.7a.46↔	Plastica di avanzamento e rotazione, ampia, sulla mano	86.7d.13↔	Plastica con lembo libero con anastomosi microvascolare, su spalla e ascella
86.7a.4d↔	Plastica di avanzamento e rotazione, ampia, sul piede	86.7d.14↔	Plastica con lembo libero con anastomosi microvascolare, su braccio e gomito
86.7a.4e↔	Plastica di avanzamento e rotazione, ampia, in altra sede	86.7d.15↔	Plastica con lembo libero con anastomosi microvascolare, sull'avambraccio
86.7a.51↔	Plastica di trasposizione (VY), piccola, sul capo	86.7d.16↔	Plastica con lembo libero con anastomosi microvascolare, sulla mano
86.7a.56↔	Plastica di trasposizione (VY), piccola, sulla mano	86.7d.17↔	Plastica con lembo libero con anastomosi microvascolare, su parete toracica e dorso
86.7a.5d↔	Plastica di trasposizione (VY), piccola, sul piede	86.7d.18↔	Plastica con lembo libero con anastomosi microvascolare, sulla regione addominale e inguinale
86.7a.5e↔	Plastica di trasposizione (VY), piccola, in altra sede	86.7d.1a↔	Plastica con lembo libero con anastomosi microvascolare, sulle natiche
86.7a.61↔	Plastica di trasposizione (VY), ampia, sul capo	86.7d.1b↔	Plastica con lembo libero con anastomosi microvascolare, su coscia e ginocchio
86.7a.66↔	Plastica di trasposizione (VY), ampia, sulla mano	86.7d.1c↔	Plastica con lembo libero con anastomosi microvascolare, sulla gamba
86.7a.6d↔	Plastica di trasposizione (VY), ampia, sul piede	86.7d.1d↔	Plastica con lembo libero con anastomosi microvascolare, sul piede
86.7a.6e↔	Plastica di trasposizione (VY), ampia, in altra sede	86.7e.21↔	Revisione di plastica con lembo regionale pedunculato, sul capo
86.7a.71↔	Plastica con lembo ad isola, piccola, sul capo	86.7e.26↔	Revisione di plastica con lembo regionale pedunculato, sulla mano
86.7a.76↔	Plastica con lembo ad isola, piccola, sulla mano	86.7e.2d↔	Revisione di plastica con lembo regionale pedunculato, sul piede
86.7a.7d↔	Plastica con lembo ad isola, piccola, sul piede	86.7e.2e↔	Revisione di plastica con lembo regionale pedunculato, in altra sede
86.7a.7e↔	Plastica con lembo ad isola, piccola, in altra sede		
86.7a.81↔	Plastica con lembo ad isola, ampia, sul capo		
86.7a.86↔	Plastica con lembo ad isola, ampia, sulla mano		



86.7e.31↔	Revisione di plastica con lembo a distanza pedunculato, sul capo	86.88.f1↔	Copertura temporanea dei tessuti molli tramite cute allogena, ampia, sul capo
86.7e.36↔	Revisione di plastica con lembo a distanza pedunculato, sulla mano	86.88.f6↔	Copertura temporanea dei tessuti molli tramite cute allogena, ampia, sulla mano
86.7e.3d↔	Revisione di plastica con lembo a distanza pedunculato, sul piede	86.88.fd↔	Copertura temporanea dei tessuti molli tramite cute allogena, ampia, sul piede
86.7e.3e↔	Revisione di plastica con lembo a distanza pedunculato, in altra sede	86.88.g1↔	Copertura temporanea dei tessuti molli tramite cute xenogenica, piccola, sul capo
86.7e.41↔	Revisione di plastica con lembo libero con anastomosi microvascolare, sul capo	86.88.g6↔	Copertura temporanea dei tessuti molli tramite cute xenogenica, piccola, sulla mano
86.7e.46↔	Revisione di plastica con lembo libero con anastomosi microvascolare, sulla mano	86.88.gd↔	Copertura temporanea dei tessuti molli tramite cute xenogenica, piccola, sul piede
86.7e.4d↔	Revisione di plastica con lembo libero con anastomosi microvascolare, sul piede	86.88.h1↔	Copertura temporanea dei tessuti molli tramite cute xenogenica, ampia, sul capo
86.7e.4e↔	Revisione di plastica con lembo libero con anastomosi microvascolare, in altra sede	86.88.h6↔	Copertura temporanea dei tessuti molli tramite cute xenogenica, ampia, sulla mano
86.81↔	Riparazione di difetti del viso	86.88.hd↔	Copertura temporanea dei tessuti molli tramite cute xenogenica, ampia, sul piede
86.82↔	Ritidectomia facciale	86.91↔	Asportazione di cute per innesto
86.83.11↔	Intervento di plastica riduttiva su capo e collo	86.93.09↔	Inserzione di espansore tissutale, altro
86.83.12↔	Intervento di plastica riduttiva su spalla e braccio	86.93.21↔	Inserzione di espansore tissutale, sul capo
86.83.13↔	Intervento di plastica riduttiva sull'avambraccio	86.93.26↔	Inserzione di espansore tissutale, sulla mano
86.83.14↔	Intervento di plastica riduttiva sulla mano	86.93.2d↔	Inserzione di espansore tissutale, sul piede
86.83.1a↔	Intervento di plastica riduttiva sull'addome	86.93.2e↔	Inserzione di espansore tissutale, di altra sede
86.83.1b↔	Intervento di plastica riduttiva su schiena o fianchi	86.a2.11↔	Copertura temporanea dei tessuti molli tramite membrana riassorbibile per idrolisi, piccola, sul capo
86.83.1c↔	Intervento di plastica riduttiva sincrono su addome, fianchi nonché schiena	86.a2.16↔	Copertura temporanea dei tessuti molli tramite membrana riassorbibile per idrolisi, piccola, sulla mano
86.83.1d↔	Intervento di plastica riduttiva sulla regione inguinale e genitale	86.a2.1d↔	Copertura temporanea dei tessuti molli tramite membrana riassorbibile per idrolisi, piccola, sul piede
86.83.1e↔	Intervento di plastica riduttiva sulle natiche	86.a2.21↔	Copertura temporanea dei tessuti molli tramite membrana riassorbibile per idrolisi, ampia, sul capo
86.83.1f↔	Intervento di plastica riduttiva sulla coscia	86.a2.26↔	Copertura temporanea dei tessuti molli tramite membrana riassorbibile per idrolisi, ampia, sulla mano
86.83.1g↔	Intervento di plastica riduttiva su gamba e piede	86.a2.2d↔	Copertura temporanea dei tessuti molli tramite membrana riassorbibile per idrolisi, ampia, sul piede
86.85.30↔	Separazione di sindattilia completa con plastica di avanzamento, plastica apicale o ricostruzione dei legamenti collaterali, della mano	92.20↔	Infusione di isotopo radioattivo liquido
86.85.40↔	Separazione di sindattilia completa con plastica di avanzamento, plastica apicale o ricostruzione dei legamenti collaterali, del piede	92.21.00↔	Radioterapia superficiale: NAS
86.85.50↔	Asportazione di strutture doppie in caso di sindattilia o polidattilia con ricostruzione articolare, della mano	92.21.01↔	Radioterapia superficiale: fino a 2 campi di irradiazione
86.85.60↔	Asportazione di strutture doppie in caso di sindattilia o polidattilia con ricostruzione articolare, del piede	92.21.02↔	Radioterapia superficiale: più di 2 campi di irradiazione
86.85.70↔	Correzione di polisindattilia mediante fusione di elementi doppi, della mano	92.22.00↔	Radioterapia con ortovoltaggio: NAS
86.85.80↔	Correzione di polisindattilia mediante fusione di elementi doppi, del piede	92.22.01↔	Radioterapia con ortovoltaggio: fino a 2 campi di irradiazione
86.88.a1↔	Copertura dei tessuti molli con cheratinociti coltivati, piccola, sul capo	92.22.02↔	Radioterapia con ortovoltaggio: più di 2 campi di irradiazione
86.88.a6↔	Copertura dei tessuti molli con cheratinociti coltivati, piccola, sulla mano	92.22.11↔	Roentgenterapia intraoperatoria, fino a 300 kV
86.88.ad↔	Copertura dei tessuti molli con cheratinociti coltivati, piccola, sul piede	92.22.12↔	Roentgenterapia intraoperatoria, 300 kV - < 1 MV
86.88.ae↔	Copertura dei tessuti molli con cheratinociti coltivati, piccola, di altra sede	92.22.19↔	Roentgenterapia intraoperatoria, altro
86.88.b1↔	Copertura dei tessuti molli con cheratinociti coltivati, ampia, sul capo	92.23.00↔	Radioterapia ad alto voltaggio: NAS
86.88.b6↔	Copertura dei tessuti molli con cheratinociti coltivati, ampia, sulla mano	92.23.01↔	Dispositivo di telecobaltoterapia, fino a 2 campi di irradiazione
86.88.bd↔	Copertura dei tessuti molli con cheratinociti coltivati, ampia, sul piede	92.23.02↔	Dispositivo di telecobaltoterapia, da 3 a 4 campi di irradiazione
86.88.be↔	Copertura dei tessuti molli con cheratinociti coltivati, ampia, di altra sede	92.23.03↔	Dispositivo di telecobaltoterapia, più di 4 campi di irradiazione o irradiazione 3D pianificata
86.88.d1↔	Copertura temporanea dei tessuti molli con materiale alloplastico, ampia, sul capo	92.23.08↔	Radioterapia ad alto voltaggio: altri isotopi
86.88.d6↔	Copertura temporanea dei tessuti molli con materiale alloplastico, ampia, sulla mano	92.23.09↔	Dispositivo di telecobaltoterapia, altro
86.88.dd↔	Copertura temporanea dei tessuti molli con materiale alloplastico, ampia, sul piede	92.24.00↔	Teleradioterapia mediante fotoni, acceleratore lineare, NAS
86.88.e1↔	Copertura temporanea dei tessuti molli tramite cute allogena, piccola, sul capo	92.24.01↔	Teleradioterapia mediante fotoni, acceleratore lineare, irradiazione di campo esteso
86.88.e6↔	Copertura temporanea dei tessuti molli tramite cute allogena, piccola, sulla mano	92.24.02↔	Teleradioterapia mediante fotoni, acceleratore lineare, irradiazione di un emicorpo
86.88.ed↔	Copertura temporanea dei tessuti molli tramite cute allogena, piccola, sul piede	92.24.03↔	Teleradioterapia mediante fotoni, acceleratore lineare, irradiazione del corpo intero
		92.24.04↔	Teleradioterapia mediante fotoni, acceleratore lineare, radioterapia intraoperatoria
		92.24.09↔	Teleradioterapia mediante fotoni, acceleratore lineare, altro
		92.24.11↔	Teleradioterapia mediante fotoni, acceleratore lineare, guidata dalle immagini, fino a 2 campi di irradiazione
		92.24.12↔	Teleradioterapia mediante fotoni, acceleratore lineare, guidata dalle immagini, più di 2 campi di irradiazione
		92.24.13↔	Teleradioterapia mediante fotoni, acceleratore lineare, guidata dalle immagini, irradiazione 3D pianificata
		92.24.14↔	Teleradioterapia mediante fotoni, acceleratore lineare, guidata dalle immagini, radioterapia a modulazione di intensità

92.24.21↔	Teleradioterapia mediante fotoni, acceleratore lineare, non guidata dalle immagini, fino a 2 campi di irradiazione	92.27.79↔	Moulage radioattivi, altro
92.24.22↔	Teleradioterapia mediante fotoni, acceleratore lineare, non guidata dalle immagini, più di 2 campi di irradiazione	92.28.00↔	Iniezione, instillazione o somministrazione per via orale di radioisotopi, NAS
92.24.23↔	Teleradioterapia mediante fotoni, acceleratore lineare, non guidata dalle immagini, irradiazione 3D pianificata	92.28.01↔	Instillazione di radionuclidi aperti in articolazioni
92.24.24↔	Teleradioterapia mediante fotoni, acceleratore lineare, non guidata dalle immagini, radioterapia a modulazione di intensità	92.28.02↔	Radioiodoterapia fino a 1,2 GBq I-131, senza somministrazione di tireotropina ricombinante (rh-TSH)
92.24.30↔	Teleradioterapia mediante fotoni: radioterapia estremamente complessa con attrezzatura specializzata	92.28.03↔	Radioiodoterapia fino a 1,2 GBq I-131, con somministrazione di tireotropina ricombinante (rh-TSH)
92.25.00↔	Teleradioterapia con elettroni, acceleratore lineare, NAS	92.28.04↔	Radioiodoterapia da 1,2 a meno di 5 GBq I-131, senza somministrazione di tireotropina ricombinante (rh-TSH)
92.25.01↔	Teleradioterapia con elettroni, acceleratore lineare, irradiazione di campo esteso	92.28.05↔	Radioiodoterapia da 1,2 a meno di 5 GBq I-131, con somministrazione di tireotropina ricombinante (rh-TSH)
92.25.02↔	Teleradioterapia con elettroni, acceleratore lineare, irradiazione di un emicorpo	92.28.06↔	Radioiodoterapia da 5 GBq I-131, senza somministrazione di tireotropina ricombinante (rh-TSH)
92.25.03↔	Teleradioterapia con elettroni, acceleratore lineare, irradiazione del corpo intero	92.28.07↔	Radioiodoterapia da 5 GBq I-131, con somministrazione di tireotropina ricombinante (rh-TSH)
92.25.04↔	Teleradioterapia con elettroni, acceleratore lineare, radioterapia intraoperatoria	92.28.11↔	Terapia con radionuclidi aperti per metastasi ossee
92.25.09↔	Teleradioterapia con elettroni, acceleratore lineare, altro	92.28.13↔	Terapia radiorecettoriale con analoghi della somatostatina DOTA-coniugati
92.25.11↔	Teleradioterapia con elettroni, acceleratore lineare, guidata dalle immagini	92.28.20↔	Radioimmunoterapia con 90Y ibritumomab tiuxetano, parenterale
92.25.12↔	Teleradioterapia con elettroni, acceleratore lineare, guidata dalle immagini, fino a 2 campi di irradiazione	92.28.21↔	Somministrazione parenterale di iodio-131-MIBG (metaiodobenzilguanidina)
92.25.13↔	Teleradioterapia con elettroni, acceleratore lineare, guidata dalle immagini, più di 2 campi di irradiazione	92.28.22↔	Radioimmunoterapia con iodio-131 [I-131] tositumomab, parenterale
92.25.14↔	Teleradioterapia con elettroni, acceleratore lineare, guidata dalle immagini, irradiazione 3D pianificata	92.28.23↔	Radioimmunoterapia con altri anticorpi, parenterale
92.25.15↔	Teleradioterapia con elettroni, acceleratore lineare, guidata dalle immagini, radioterapia a modulazione di intensità	92.28.31↔	Radio-chemioembolizzazione endovascolare selettiva con I-131-Lipiodol
92.25.21↔	Teleradioterapia con elettroni, acceleratore lineare, non guidata dalle immagini, fino a 2 campi di irradiazione	92.28.32↔	Terapia endovascolare selettiva con radionuclidi (SIRT) mediante embolizzazione con microsfele marcate con ittrio-90
92.25.22↔	Teleradioterapia con elettroni, acceleratore lineare, non guidata dalle immagini, più di 2 campi di irradiazione	92.28.33↔	Brachiterapia endovascolare con renio-188
92.25.23↔	Teleradioterapia con elettroni, acceleratore lineare, non guidata dalle immagini, irradiazione 3D pianificata	92.28.99↔	Iniezione, instillazione o somministrazione per via orale di radioisotopi, altro
92.25.24↔	Teleradioterapia con elettroni, acceleratore lineare, non guidata dalle immagini, radioterapia a modulazione di intensità	92.29.00↔	Brachiterapia con radionuclidi chiusi, NAS
92.26.00↔	Teleradioterapia con altre radiazioni particellari, NAS	92.29.09↔	Brachiterapia con radionuclidi chiusi, altro
92.26.99↔	Teleradioterapia con altre radiazioni particellari, altro	92.29.11↔	Brachiterapia interstiziale con impianto di emettitori rimovibili monoplanari, basso rateo di dose
92.27.00↔	Impianto o inserzione di elementi radioattivi (brachiterapia con radionuclidi chiusi), superficie corporea, altra o NAS sede di applicazione	92.29.12↔	Brachiterapia interstiziale con impianto di emettitori rimovibili monoplanari, rateo di dose pulsata (pulsed dose rate)
92.27.10↔	Impianto o inserzione di elementi radioattivi (brachiterapia con radionuclidi chiusi), organi sessuali femminili, NAS	92.29.13↔	Brachiterapia interstiziale con impianto di emettitori rimovibili monoplanari, alto rateo di dose
92.27.11↔	Impianto o inserzione di elementi radioattivi (brachiterapia con radionuclidi chiusi), in sede intrauterina	92.29.19↔	Brachiterapia interstiziale con impianto di emettitori rimovibili monoplanari, altro
92.27.12↔	Impianto o inserzione di elementi radioattivi (brachiterapia con radionuclidi chiusi), in sede intravaginale	92.29.21↔	Brachiterapia interstiziale con impianto volumetrico di emettitori rimovibili multiplanari, basso rateo di dose
92.27.13↔	Impianto o inserzione di elementi radioattivi (brachiterapia con radionuclidi chiusi), in sede combinata intrauterina e intravaginale	92.29.22↔	Brachiterapia interstiziale con impianto volumetrico di emettitori rimovibili multiplanari, rateo di dose pulsata (pulsed dose rate)
92.27.21↔	Impianto o inserzione di elementi radioattivi (brachiterapia con radionuclidi chiusi), superficie corporea	92.29.23↔	Brachiterapia interstiziale con impianto volumetrico di emettitori rimovibili multiplanari, alto rateo di dose
92.27.22↔	Impianto o inserzione di elementi radioattivi (brachiterapia con radionuclidi chiusi), in sede intracavitaria	92.29.24↔	Brachiterapia con impianto di emettitori rimovibili multiplanari, alto rateo di dose, intraoperatoria
92.27.23↔	Impianto o inserzione di elementi radioattivi (brachiterapia con radionuclidi chiusi), in sede endoluminale	92.29.29↔	Brachiterapia interstiziale con impianto volumetrico di emettitori rimovibili multiplanari, altro
92.27.30↔	Impianto o inserzione di elementi radioattivi (brachiterapia con radionuclidi chiusi), vasi NAS	92.29.31↔	Brachiterapia interstiziale con impianto di emettitori permanenti, fino a 10 sorgenti
92.27.31↔	Impianto o inserzione di elementi radioattivi (brachiterapia con radionuclidi chiusi), arterie coronarie	92.29.32↔	Brachiterapia interstiziale con impianto di emettitori permanenti, da 11 a 15 sorgenti
92.27.39↔	Impianto o inserzione di elementi radioattivi (brachiterapia con radionuclidi chiusi), altri vasi	92.29.33↔	Brachiterapia interstiziale con impianto di emettitori permanenti, da 16 a 20 sorgenti
92.27.40↔	Impianto o inserzione di elementi radioattivi (brachiterapia con radionuclidi chiusi), intraoperatoria	92.29.34↔	Brachiterapia interstiziale con impianto di emettitori permanenti, da 21 a 25 sorgenti
92.27.70↔	Moulage radioattivi, NAS	92.29.35↔	Brachiterapia interstiziale con impianto di emettitori permanenti, da 26 a 30 sorgenti
92.27.71↔	Moulage radioattivi: costruzione e applicazione di moulage radioattivi superficiali	92.29.36↔	Brachiterapia interstiziale con impianto di emettitori permanenti, da 31 a 35 sorgenti
92.27.72↔	Moulage radioattivi: costruzione e applicazione di applicatori non impiegati sulla superficie corporea	92.29.37↔	Brachiterapia interstiziale con impianto di emettitori permanenti, da 36 a 40 sorgenti
92.27.73↔	Moulage radioattivi: costruzione e applicazione di applicatori oculari	92.29.38↔	Brachiterapia interstiziale con impianto di emettitori permanenti, da 41 a 45 sorgenti
		92.29.39↔	Brachiterapia interstiziale con impianto di emettitori permanenti, da 46 a 50 sorgenti



92.29.3a↔	Brachiterapia interstiziale con impianto di emettitori permanenti, da 51 a 55 sorgenti	92.32.00↔	Radiochirurgia con fotoni a sorgente multiple, NAS
92.29.3b↔	Brachiterapia interstiziale con impianto di emettitori permanenti, da 56 a 60 sorgenti	92.32.01↔	Radiochirurgia con fotoni a sorgenti multiple: Gamma knife
92.29.3c↔	Brachiterapia interstiziale con impianto di emettitori permanenti, da 61 a 65 sorgenti	92.33.00↔	Radiochirurgia con particelle, NAS
92.29.3d↔	Brachiterapia interstiziale con impianto di emettitori permanenti, da 66 a 70 sorgenti	92.33.01↔	Altra radioterapia ad alto voltaggio: radioterapia stereotassica, in seduta unica, cerebrale
92.29.3e↔	Brachiterapia interstiziale con impianto di emettitori permanenti, da 71 sorgenti e più	92.33.11↔	Altra radioterapia ad alto voltaggio: radioterapia stereotassica, in seduta unica, extracerebrale
92.29.40↔	Brachiterapia con applicatori superficiali, NAS	92.39.00↔	Altra radiochirurgia stereotassica, NAS
92.29.49↔	Brachiterapia con applicatori superficiali, altro	92.39.01↔	Altra radioterapia ad alto voltaggio, irradiazione stereotassica, frazionata, cerebrale, NAS
92.29.51↔	Rimozione di radionuclidi chiusi o di applicatori inattivi sotto anestesia	92.39.11↔	Altra radioterapia ad alto voltaggio, irradiazione stereotassica, frazionata, extracerebrale, NAS
92.30.00↔	Radioterapia stereotassica, in seduta unica, NAS	92.39.20↔	Altra radioterapia ad alto voltaggio, irradiazione stereotassica, frazionata: Cerebrale, radioterapia a modulazione di intensità
92.30.01↔	Radioterapia stereotassica, in seduta unica: Cerebrale, NAS	92.39.21↔	Altra radioterapia ad alto voltaggio, irradiazione stereotassica, frazionata: Cerebrale, radioterapia ad arco a modulazione di intensità (IMAT)
92.30.02↔	Radioterapia stereotassica, in seduta unica: Extracerebrale, NAS	92.39.22↔	Altra radioterapia ad alto voltaggio, irradiazione stereotassica, frazionata: Cerebrale, guidata dalle immagini
92.30.20↔	Radioterapia stereotassica, in seduta unica: Cerebrale, radioterapia a modulazione di intensità	92.39.29↔	Altra radioterapia ad alto voltaggio, irradiazione stereotassica, frazionata, cerebrale, altro
92.30.21↔	Radioterapia stereotassica, in seduta unica: Cerebrale, radioterapia ad arco a modulazione di intensità (IMAT)	92.39.30↔	Altra radioterapia ad alto voltaggio, irradiazione stereotassica, frazionata: Extracerebrale, radioterapia a modulazione di intensità
92.30.22↔	Radioterapia stereotassica, in seduta unica: Cerebrale, guidata dalle immagini	92.39.31↔	Altra radioterapia ad alto voltaggio, irradiazione stereotassica, frazionata: Extracerebrale, radioterapia ad arco a modulazione di intensità (IMAT)
92.30.30↔	Radioterapia stereotassica, in seduta unica: Extracerebrale, radioterapia a modulazione di intensità	92.39.32↔	Altra radioterapia ad alto voltaggio, irradiazione stereotassica, frazionata: Extracerebrale, guidata dalle immagini
92.30.31↔	Radioterapia stereotassica, in seduta unica: Extracerebrale, radioterapia ad arco a modulazione di intensità (IMAT)	92.39.39↔	Altra radioterapia ad alto voltaggio, irradiazione stereotassica, frazionata, extracerebrale, altro
92.30.32↔	Radioterapia stereotassica, in seduta unica: Extracerebrale, guidata dalle immagini	92.41↔	Radioterapia intraoperatoria con elettroni
92.30.99↔	Radioterapia stereotassica, in seduta unica, altro		
92.31.00↔	Radiochirurgia con fotoni NAS, cerebrale		
92.31.10↔	Radiochirurgia con fotoni NAS, extracerebrale		

Funzione

Procedure complicanti pre-MDC



Procedure complicanti pre-MDC

Procedure complicanti pre-MDC

Procedure complicanti pre-MDC

Almeno due diverse Procedure da Tabella KPP-2 o Procedura nella tabella KPP-2 e almeno una Procedura nella tabella KPP-3 o Diagnosi nella tabella KPP-1 e almeno una Procedura nella tabella KPP-4

Diagnosi KPP-1

D65.0	Afibrinogenemia acquisita	R65.1	Sindrome da risposta infiammatoria sistemica di origine infettiva con insufficienza d'organo
D65.1	Coagulazione intravasale disseminata [CID, DIC]	R65.3	Sindrome da risposta infiammatoria sistemica di origine non infettiva con insufficienza d'organo
D65.2	Emorragia fibrinolitica acquisita		
D65.9	Sindrome da defibrinazione, non specificata		
D69.53	Trombocitopenia indotta da eparina di tipo II		

Procedura KPP-2

34.04†↔	Drenaggio pleurico (inserzione di catetere intercostale per drenaggio)	37.69.85†↔	Durata del trattamento con sistema di assistenza cardiocircolatoria e respiratoria, con pompa, con ossigenatore (rimozione di CO2 inclusa), extracorporeo, veno-venoso, da 120 ore a meno di 144 ore
34.05†↔	Creazione di shunt pleuroperitoneale	37.69.86†↔	Durata del trattamento con sistema di assistenza cardiocircolatoria e respiratoria, con pompa, con ossigenatore (rimozione di CO2 inclusa), extracorporeo, veno-venoso, da 144 ore a meno di 168 ore
34.09.10†↔	Altra incisione della pleura, Adesiolisi di polmone e parete toracica	37.69.87†↔	Durata del trattamento con sistema di assistenza cardiocircolatoria e respiratoria, con pompa, con ossigenatore (rimozione di CO2 inclusa), extracorporeo, veno-venoso, 168 ore e più
37.69.70†↔	Durata del trattamento con sistema di assistenza cardiocircolatoria e respiratoria, con pompa, con rimozione di CO2, extracorporeo, veno-venoso, meno di 24 ore	37.69.a0†↔	Durata del trattamento con sistema di assistenza cardiocircolatoria e respiratoria, con pompa, con ossigenatore (rimozione di CO2 inclusa), extracorporeo, veno-arterioso o veno-venoarterioso, meno di 24 ore
37.69.71†↔	Durata del trattamento con sistema di assistenza cardiocircolatoria e respiratoria, con pompa, con rimozione di CO2, extracorporeo, veno-venoso, da 24 ore a meno di 48 ore	37.69.a1†↔	Durata del trattamento con sistema di assistenza cardiocircolatoria e respiratoria, con pompa, con ossigenatore (rimozione di CO2 inclusa), extracorporeo, veno-arterioso o veno-venoarterioso, da 24 ore a meno di 48 ore
37.69.72†↔	Durata del trattamento con sistema di assistenza cardiocircolatoria e respiratoria, con pompa, con rimozione di CO2, extracorporeo, veno-venoso, da 48 ore a meno di 72 ore	37.69.a2†↔	Durata del trattamento con sistema di assistenza cardiocircolatoria e respiratoria, con pompa, con ossigenatore (rimozione di CO2 inclusa), extracorporeo, veno-arterioso o veno-venoarterioso, da 48 ore a meno di 72 ore
37.69.73†↔	Durata del trattamento con sistema di assistenza cardiocircolatoria e respiratoria, con pompa, con rimozione di CO2, extracorporeo, veno-venoso, da 72 ore a meno di 96 ore	37.69.a3†↔	Durata del trattamento con sistema di assistenza cardiocircolatoria e respiratoria, con pompa, con ossigenatore (rimozione di CO2 inclusa), extracorporeo, veno-arterioso o veno-venoarterioso, da 72 ore a meno di 96 ore
37.69.74†↔	Durata del trattamento con sistema di assistenza cardiocircolatoria e respiratoria, con pompa, con rimozione di CO2, extracorporeo, veno-venoso, da 96 ore a meno di 120 ore	37.69.a4†↔	Durata del trattamento con sistema di assistenza cardiocircolatoria e respiratoria, con pompa, con ossigenatore (rimozione di CO2 inclusa), extracorporeo, veno-arterioso o veno-venoarterioso, da 96 ore a meno di 120 ore
37.69.75†↔	Durata del trattamento con sistema di assistenza cardiocircolatoria e respiratoria, con pompa, con rimozione di CO2, extracorporeo, veno-venoso, da 120 ore a meno di 144 ore	37.69.a5†↔	Durata del trattamento con sistema di assistenza cardiocircolatoria e respiratoria, con pompa, con ossigenatore (rimozione di CO2 inclusa), extracorporeo, veno-arterioso o veno-venoarterioso, da 120 ore a meno di 144 ore
37.69.76†↔	Durata del trattamento con sistema di assistenza cardiocircolatoria e respiratoria, con pompa, con rimozione di CO2, extracorporeo, veno-venoso, da 144 ore a meno di 168 ore	37.69.a6†↔	Durata del trattamento con sistema di assistenza cardiocircolatoria e respiratoria, con pompa, con ossigenatore (rimozione di CO2 inclusa), extracorporeo, veno-arterioso o veno-venoarterioso, da 144 ore a meno di 168 ore
37.69.77†↔	Durata del trattamento con sistema di assistenza cardiocircolatoria e respiratoria, con pompa, con rimozione di CO2, extracorporeo, veno-venoso, 168 ore e più	37.69.a7†↔	Durata del trattamento con sistema di assistenza cardiocircolatoria e respiratoria, con pompa, con ossigenatore (rimozione di CO2 inclusa), extracorporeo, veno-arterioso o veno-venoarterioso, 168 ore e più
37.69.80†↔	Durata del trattamento con sistema di assistenza cardiocircolatoria e respiratoria, con pompa, con ossigenatore (rimozione di CO2 inclusa), extracorporeo, veno-venoso, meno di 24 ore	37.69.b0†↔	Durata del trattamento con sistema di assistenza cardiocircolatoria e respiratoria, senza pompa, con rimozione di CO2, meno di 24 ore
37.69.81†↔	Durata del trattamento con sistema di assistenza cardiocircolatoria e respiratoria, con pompa, con ossigenatore (rimozione di CO2 inclusa), extracorporeo, veno-venoso, da 24 ore a meno di 48 ore	37.69.b1†↔	Durata del trattamento con sistema di assistenza cardiocircolatoria e respiratoria, senza pompa, con rimozione di CO2, da 24 ore a meno di 48 ore
37.69.82†↔	Durata del trattamento con sistema di assistenza cardiocircolatoria e respiratoria, con pompa, con ossigenatore (rimozione di CO2 inclusa), extracorporeo, veno-venoso, da 48 ore a meno di 72 ore	37.69.b2†↔	Durata del trattamento con sistema di assistenza cardiocircolatoria e respiratoria, senza pompa, con rimozione di CO2, da 48 ore a meno di 72 ore
37.69.83†↔	Durata del trattamento con sistema di assistenza cardiocircolatoria e respiratoria, con pompa, con ossigenatore (rimozione di CO2 inclusa), extracorporeo, veno-venoso, da 72 ore a meno di 96 ore		
37.69.84†↔	Durata del trattamento con sistema di assistenza cardiocircolatoria e respiratoria, con pompa, con ossigenatore (rimozione di CO2 inclusa), extracorporeo, veno-venoso, da 96 ore a meno di 120 ore		

37.69.b3†↔	Durata del trattamento con sistema di assistenza cardiocircolatoria e respiratoria, senza pompa, con rimozione di CO2, da 72 ore a meno di 96 ore	39.95.63†↔	Emofiltrazione: Prolungata intermittente, anticoagulazione con eparina o senza anticoagulazione
37.69.b4†↔	Durata del trattamento con sistema di assistenza cardiocircolatoria e respiratoria, senza pompa, con rimozione di CO2, da 96 ore a meno di 120 ore	39.95.64†↔	Emofiltrazione: Prolungata intermittente, anticoagulazione con altre sostanze
37.69.b5†↔	Durata del trattamento con sistema di assistenza cardiocircolatoria e respiratoria, senza pompa, con rimozione di CO2, da 120 ore a meno di 144 ore	39.95.70†↔	Emofiltrazione: Continua, veno-venosa, con pompa (CVVH), anticoagulazione con eparina o senza anticoagulazione, durata non specificata
37.69.b6†↔	Durata del trattamento con sistema di assistenza cardiocircolatoria e respiratoria, senza pompa, con rimozione di CO2, da 144 ore a meno di 168 ore	39.95.71†↔	Emofiltrazione: Continua, veno-venosa, con pompa (CVVH), anticoagulazione con eparina o senza anticoagulazione: Fino a 24 ore
37.69.b7†↔	Durata del trattamento con sistema di assistenza cardiocircolatoria e respiratoria, senza pompa, con rimozione di CO2, 168 ore e più	39.95.72†↔	Emofiltrazione: Continua, veno-venosa, con pompa (CVVH), anticoagulazione con eparina o senza anticoagulazione: Da 24 a 72 ore
37.6a.a1†↔	Impianto di sistema di assistenza cardiocircolatoria e respiratoria, senza pompa, con rimozione di CO2, extracorporeo, arterio-venoso, chirurgico a cielo aperto per via extratoracica (es. denudamento di vaso)	39.95.73†↔	Emofiltrazione: Continua, veno-venosa, con pompa (CVVH), anticoagulazione con eparina o senza anticoagulazione: Da 72 a 144 ore
37.6a.a2†↔	Impianto di sistema di assistenza cardiocircolatoria e respiratoria, con pompa, con rimozione di CO2, extracorporeo, arterio-venoso, percutaneo	39.95.74†↔	Emofiltrazione: Continua, veno-venosa, con pompa (CVVH), anticoagulazione con eparina o senza anticoagulazione: Da 144 a 264 ore
39.95.10†↔	Emodialisi: NAS	39.95.75†↔	Emofiltrazione: Continua, veno-venosa, con pompa (CVVH), anticoagulazione con eparina o senza anticoagulazione: Da 264 a 432 ore
39.95.19†↔	Emodialisi: altro	39.95.76†↔	Emofiltrazione: Continua, veno-venosa, con pompa (CVVH), anticoagulazione con eparina o senza anticoagulazione: Più di 432 ore
39.95.20†↔	Emodialisi: Intermittente, NAS	39.95.80†↔	Emofiltrazione: Continua, veno-venosa, con pompa (CVVH), anticoagulazione con altre sostanze, durata non specificata
39.95.21†↔	Emodialisi: Intermittente, anticoagulazione con eparina o senza anticoagulazione	39.95.81†↔	Emofiltrazione: Continua, veno-venosa, con pompa (CVVH), anticoagulazione con altre sostanze: Fino a 24 ore
39.95.22†↔	Emodialisi: Intermittente, anticoagulazione con altre sostanze	39.95.82†↔	Emofiltrazione: Continua, veno-venosa, con pompa (CVVH), anticoagulazione con altre sostanze: Da 24 a 72 ore
39.95.23†↔	Emodialisi: Prolungata intermittente, anticoagulazione con eparina o senza anticoagulazione	39.95.83†↔	Emofiltrazione: Continua, veno-venosa, con pompa (CVVH), anticoagulazione con altre sostanze: Da 72 a 144 ore
39.95.24†↔	Emodialisi: Prolungata intermittente, anticoagulazione con altre sostanze	39.95.84†↔	Emofiltrazione: Continua, veno-venosa, con pompa (CVVH), anticoagulazione con altre sostanze: Da 144 a 264 ore
39.95.30†↔	Emodialisi: Continua, veno-venosa, con pompa (CVVHD), anticoagulazione con eparina o senza anticoagulazione, durata non specificata	39.95.85†↔	Emofiltrazione: Continua, veno-venosa, con pompa (CVVH), anticoagulazione con altre sostanze: Da 264 a 432 ore
39.95.31†↔	Emodialisi: Continua, veno-venosa, con pompa (CVVHD), anticoagulazione con eparina o senza anticoagulazione: Fino a 24 ore	39.95.86†↔	Emofiltrazione: Continua, veno-venosa, con pompa (CVVH), anticoagulazione con altre sostanze: Più di 432 ore
39.95.32†↔	Emodialisi: Continua, veno-venosa, con pompa (CVVHD), anticoagulazione con eparina o senza anticoagulazione: Da 24 a 72 ore	39.95.a0†↔	Emofiltrazione: Continua, arteriovenosa (CAVH), durata non specificata
39.95.33†↔	Emodialisi: Continua, veno-venosa, con pompa (CVVHD), anticoagulazione con eparina o senza anticoagulazione: Da 72 a 144 ore	39.95.a1†↔	Emofiltrazione: Continua, arteriovenosa (CAVH): Fino a 24 ore
39.95.34†↔	Emodialisi: Continua, veno-venosa, con pompa (CVVHD), anticoagulazione con eparina o senza anticoagulazione: Da 144 a 264 ore	39.95.a2†↔	Emofiltrazione: Continua, arteriovenosa (CAVH): Da 24 a 72 ore
39.95.35†↔	Emodialisi: Continua, veno-venosa, con pompa (CVVHD), anticoagulazione con eparina o senza anticoagulazione: Da 264 a 432 ore	39.95.a3†↔	Emofiltrazione: Continua, arteriovenosa (CAVH): Da 72 a 144 ore
39.95.36†↔	Emodialisi: Continua, veno-venosa, con pompa (CVVHD), anticoagulazione con eparina o senza anticoagulazione: Più di 432 ore	39.95.a4†↔	Emofiltrazione: Continua, arteriovenosa (CAVH): Da 144 a 264 ore
39.95.40†↔	Emodialisi: Continua, veno-venosa, con pompa (CVVHD), anticoagulazione con altre sostanze, durata non specificata	39.95.a5†↔	Emofiltrazione: Continua, arteriovenosa (CAVH): Da 264 a 432 ore
39.95.41†↔	Emodialisi: Continua, veno-venosa, con pompa (CVVHD), anticoagulazione con altre sostanze: Fino a 24 ore	39.95.a6†↔	Emofiltrazione: Continua, arteriovenosa (CAVH): Più di 432 ore
39.95.42†↔	Emodialisi: Continua, veno-venosa, con pompa (CVVHD), anticoagulazione con altre sostanze: Da 24 a 72 ore	39.95.b0†↔	Emodiafiltrazione: Intermittente, NAS
39.95.43†↔	Emodialisi: Continua, veno-venosa, con pompa (CVVHD), anticoagulazione con altre sostanze: Da 72 a 144 ore	39.95.b1†↔	Emodiafiltrazione: Intermittente, anticoagulazione con eparina o senza anticoagulazione
39.95.44†↔	Emodialisi: Continua, veno-venosa, con pompa (CVVHD), anticoagulazione con altre sostanze: Da 144 a 264 ore	39.95.b2†↔	Emodiafiltrazione: Intermittente, anticoagulazione con altre sostanze
39.95.45†↔	Emodialisi: Continua, veno-venosa, con pompa (CVVHD), anticoagulazione con altre sostanze: Da 264 a 432 ore	39.95.b3†↔	Emodiafiltrazione: Prolungata intermittente, anticoagulazione con eparina o senza anticoagulazione
39.95.46†↔	Emodialisi: Continua, veno-venosa, con pompa (CVVHD), anticoagulazione con altre sostanze: Più di 432 ore	39.95.b9†↔	Emodiafiltrazione: Prolungata intermittente, anticoagulazione con altre sostanze
39.95.60†↔	Emofiltrazione: Intermittente, NAS	39.95.c0†↔	Emodiafiltrazione: Continua, veno-venosa, con pompa (CVVHDF), anticoagulazione con eparina o senza anticoagulazione, durata non specificata
39.95.61†↔	Emofiltrazione: Intermittente, anticoagulazione con eparina o senza anticoagulazione	39.95.c1†↔	Emodiafiltrazione: Continua, veno-venosa, con pompa (CVVHDF), anticoagulazione con eparina o senza anticoagulazione: Fino a 24 ore
39.95.62†↔	Emofiltrazione: Intermittente, anticoagulazione con altre sostanze	39.95.c2†↔	Emodiafiltrazione: Continua, veno-venosa, con pompa (CVVHDF), anticoagulazione con eparina o senza anticoagulazione: Da 24 a 72 ore
		39.95.c3†↔	Emodiafiltrazione: Continua, veno-venosa, con pompa (CVVHDF), anticoagulazione con eparina o senza anticoagulazione: Da 72 a 144 ore

39.95.c4†↔	Emodiafiltrazione: Continua, veno-venosa, con pompa (CVVHDF), anticoagulazione con eparina o senza anticoagulazione: Da 144 a 264 ore	99.04.1g†↔	Trasfusione di concentrati di eritrociti, da 146 a 160 unità
39.95.c5†↔	Emodiafiltrazione: Continua, veno-venosa, con pompa (CVVHDF), anticoagulazione con eparina o senza anticoagulazione: Da 264 a 432 ore	99.04.1h†↔	Trasfusione di concentrati di eritrociti, da 161 a 175 unità
39.95.c6†↔	Emodiafiltrazione: Continua, veno-venosa, con pompa (CVVHDF), anticoagulazione con eparina o senza anticoagulazione: Più di 432 ore	99.04.1i†↔	Trasfusione di concentrati di eritrociti, da 176 a 190 unità
39.95.d0†↔	Emodiafiltrazione: Continua, veno-venosa, con pompa (CVVHDF), anticoagulazione con altre sostanze, NAS	99.04.1j†↔	Trasfusione di concentrati di eritrociti, da 191 a 205 unità
39.95.d1†↔	Emodiafiltrazione: Continua, veno-venosa, con pompa (CVVHDF), anticoagulazione con altre sostanze: Fino a 24 ore	99.04.1k†↔	Trasfusione di concentrati di eritrociti, da 206 a 220 unità
39.95.d2†↔	Emodiafiltrazione: Continua, veno-venosa, con pompa (CVVHDF), anticoagulazione con altre sostanze: Da 24 a 72 ore	99.04.1l†↔	Trasfusione di concentrati di eritrociti, da 221 a 235 unità
39.95.d3†↔	Emodiafiltrazione: Continua, veno-venosa, con pompa (CVVHDF), anticoagulazione con altre sostanze: Da 72 a 144 ore	99.04.1m†↔	Trasfusione di concentrati di eritrociti, da 236 a 250 unità
39.95.d4†↔	Emodiafiltrazione: Continua, veno-venosa, con pompa (CVVHDF), anticoagulazione con altre sostanze: Da 144 a 264 ore	99.04.1n†↔	Trasfusione di concentrati di eritrociti, da 251 a 265 unità
39.95.d5†↔	Emodiafiltrazione: Continua, veno-venosa, con pompa (CVVHDF), anticoagulazione con altre sostanze: Da 264 a 432 ore	99.04.1o†↔	Trasfusione di concentrati di eritrociti, da 266 a 280 unità
39.95.d9†↔	Emodiafiltrazione: Continua, veno-venosa, con pompa (CVVHDF), anticoagulazione con altre sostanze: Più di 432 ore	99.04.1p†↔	Trasfusione di concentrati di eritrociti, 281 e più unità
39.95.e0†↔	Emodiafiltrazione: Continua, arteriovenosa (CAVHDF), durata non specificata	99.04.22†↔	Trasfusione di concentrati di eritrociti irradiati, da 6 a 10 unità terapeutiche
39.95.e1†↔	Emodiafiltrazione: Continua, arteriovenosa (CAVHDF): Fino a 24 ore	99.04.23†↔	Trasfusione di concentrati di eritrociti irradiati, da 11 a 15 unità terapeutiche
39.95.e2†↔	Emodiafiltrazione: Continua, arteriovenosa (CAVHDF): Da 24 a 72 ore	99.04.24†↔	Trasfusione di concentrati di eritrociti irradiati, da 16 a 20 unità terapeutiche
39.95.e3†↔	Emodiafiltrazione: Continua, arteriovenosa (CAVHDF): Da 72 a 144 ore	99.04.25†↔	Trasfusione di concentrati di eritrociti irradiati, da 21 a 30 unità terapeutiche
39.95.e4†↔	Emodiafiltrazione: Continua, arteriovenosa (CAVHDF): Da 144 a 264 ore	99.04.26†↔	Trasfusione di concentrati di eritrociti irradiati, da 31 a 40 unità terapeutiche
39.95.e5†↔	Emodiafiltrazione: Continua, arteriovenosa (CAVHDF): Da 264 a 432 ore	99.04.27†↔	Trasfusione di concentrati di eritrociti irradiati, da 41 a 50 unità terapeutiche
39.95.e6†↔	Emodiafiltrazione: Continua, arteriovenosa (CAVHDF): Più di 432 ore	99.04.28†↔	Trasfusione di concentrati di eritrociti irradiati, da 51 a 60 unità terapeutiche
39.97.11†↔	Perfusione isolata di arto con citostatico	99.04.2a†↔	Trasfusione di concentrati di eritrociti irradiati, da 61 a 70 unità terapeutiche
39.97.12†↔	Perfusione isolata di arto con fattore di necrosi tumorale	99.04.2b†↔	Trasfusione di concentrati di eritrociti irradiati, da 71 a 80 unità terapeutiche
39.97.13†↔	Perfusione isolata di arto con citostatico nonché fattore di necrosi tumorale	99.04.2c†↔	Trasfusione di concentrati di eritrociti irradiati, da 81 a 90 unità terapeutiche
39.97.19†↔	Perfusione isolata di arto, altre sostanze	99.04.2d†↔	Trasfusione di concentrati di eritrociti irradiati, da 91 a 100 unità terapeutiche
50.92†↔	Assistenza epatica extracorporea	99.04.2e†↔	Trasfusione di concentrati di eritrociti irradiati, da 101 a 115 unità terapeutiche
51.95.00†↔	Rimozione di endoprotesi dal dotto biliare, NAS	99.04.2f†↔	Trasfusione di concentrati di eritrociti irradiati, da 116 a 130 unità terapeutiche
51.95.10†↔	Rimozione di endoprotesi dal dotto biliare, per via endoscopica	99.04.2g†↔	Trasfusione di concentrati di eritrociti irradiati, da 131 a 145 unità terapeutiche
51.95.11†↔	Rimozione di endoprotesi dal dotto biliare, percutanea-transepatica	99.04.2h†↔	Trasfusione di concentrati di eritrociti irradiati, da 146 a 160 unità terapeutiche
51.95.99†↔	Rimozione di endoprotesi dal dotto biliare, altro	99.04.2i†↔	Trasfusione di concentrati di eritrociti irradiati, da 161 a 175 unità terapeutiche
93.59.51†↔	Trattamento complesso per colonizzazione o infezione da agenti multiresistenti, da almeno 7 a 13 giorni di trattamento	99.04.2j†↔	Trasfusione di concentrati di eritrociti irradiati, da 176 a 190 unità terapeutiche
93.59.52†↔	Trattamento complesso per colonizzazione o infezione da agenti multiresistenti, da almeno 14 a 20 giorni di trattamento	99.04.2k†↔	Trasfusione di concentrati di eritrociti irradiati, da 191 a 205 unità terapeutiche
93.59.53†↔	Trattamento complesso per colonizzazione o infezione da agenti multiresistenti, 21 giorni e più di trattamento	99.04.2l†↔	Trasfusione di concentrati di eritrociti irradiati, da 206 a 220 unità terapeutiche
99.01†↔	Exsanguino trasfusione	99.04.2m†↔	Trasfusione di concentrati di eritrociti irradiati, da 221 a 235 unità terapeutiche
99.04.11†↔	Trasfusione di concentrato di eritrociti, da 6 a 10 unità	99.04.2n†↔	Trasfusione di concentrati di eritrociti irradiati, da 236 a 250 unità terapeutiche
99.04.12†↔	Trasfusione di concentrato di eritrociti, da 11 a 15 unità	99.04.2o†↔	Trasfusione di concentrati di eritrociti irradiati, da 251 a 265 unità terapeutiche
99.04.14†↔	Trasfusione di concentrati di eritrociti, da 16 a 20 unità	99.04.2p†↔	Trasfusione di concentrati di eritrociti irradiati, da 266 a 280 unità terapeutiche
99.04.15†↔	Trasfusione di concentrati di eritrociti, da 21 a 30 unità	99.04.2q†↔	Trasfusione di concentrati di eritrociti irradiati, 281 e più unità terapeutiche
99.04.16†↔	Trasfusione di concentrati di eritrociti, da 31 a 40 unità	99.04.32†↔	Trasfusione di concentrati di eritrociti crioconservati, da 6 a 10 unità terapeutiche
99.04.17†↔	Trasfusione di concentrati di eritrociti, da 41 a 50 unità	99.04.33†↔	Trasfusione di concentrati di eritrociti crioconservati, da 11 a 15 unità terapeutiche
99.04.18†↔	Trasfusione di concentrati di eritrociti, da 51 a 60 unità	99.04.34†↔	Trasfusione di concentrati di eritrociti crioconservati, da 16 a 20 unità terapeutiche
99.04.19†↔	Trasfusione di concentrati di eritrociti, da 61 a 70 unità	99.04.35†↔	Trasfusione di concentrati di eritrociti crioconservati, da 21 a 30 unità terapeutiche
99.04.1a†↔	Trasfusione di concentrati di eritrociti, da 71 a 80 unità	99.04.36†↔	Trasfusione di concentrati di eritrociti crioconservati, 31 e più unità terapeutiche
99.04.1b†↔	Trasfusione di concentrati di eritrociti, da 81 a 90 unità	99.05.44†↔	Trasfusione di concentrati piastrinici, 4 concentrati
99.04.1c†↔	Trasfusione di concentrati di eritrociti, da 91 a 100 unità	99.05.45†↔	Trasfusione di concentrati piastrinici, 5 concentrati
99.04.1d†↔	Trasfusione di concentrati di eritrociti, da 101 a 115 unità	99.05.46†↔	Trasfusione di concentrati piastrinici, da 6 a 8 concentrati
99.04.1e†↔	Trasfusione di concentrati di eritrociti, da 116 a 130 unità		
99.04.1f†↔	Trasfusione di concentrati di eritrociti, da 131 a 145 unità		

99.05.47†↔	Trasfusione di concentrati piastrinici, da 9 a 11 concentrati	99.05.60†↔	Trasfusione di concentrati piastrinici specifici per il paziente, da 57 a 59 concentrati
99.05.48†↔	Trasfusione di concentrati piastrinici, da 12 a 14 concentrati	99.05.6p†↔	Trasfusione di concentrati piastrinici specifici per il paziente, da 60 a 62 concentrati
99.05.4a†↔	Trasfusione di concentrati piastrinici, da 15 a 17 concentrati	99.05.6q†↔	Trasfusione di concentrati piastrinici specifici per il paziente, da 63 a 65 concentrati
99.05.4b†↔	Trasfusione di concentrati piastrinici, da 18 a 20 concentrati	99.05.6r†↔	Trasfusione di concentrati piastrinici specifici per il paziente, da 66 a 68 concentrati
99.05.4c†↔	Trasfusione di concentrati piastrinici, da 21 a 23 concentrati	99.05.6s†↔	Trasfusione di concentrati piastrinici specifici per il paziente, da 69 e più concentrati
99.05.4d†↔	Trasfusione di concentrati piastrinici, da 24 a 26 concentrati	99.07.22†↔	Trasfusione di plasma fresco congelato (qFFP/PFC quarantenato), da 6 a 10 unità terapeutiche
99.05.4e†↔	Trasfusione di concentrati piastrinici, da 27 a 29 concentrati	99.07.23†↔	Trasfusione di plasma fresco congelato (qFFP/PFC quarantenato), da 11 a 15 unità terapeutiche
99.05.4f†↔	Trasfusione di concentrati piastrinici, da 30 a 35 concentrati	99.07.24†↔	Trasfusione di plasma fresco congelato (qFFP/PFC quarantenato), da 16 a 20 unità terapeutiche
99.05.4g†↔	Trasfusione di concentrati piastrinici, da 36 a 41 concentrati	99.07.25†↔	Trasfusione di plasma fresco congelato (qFFP/PFC quarantenato), da 21 a 25 unità terapeutiche
99.05.4h†↔	Trasfusione di concentrati piastrinici, da 42 a 47 concentrati	99.07.26†↔	Trasfusione di plasma fresco congelato (qFFP/PFC quarantenato), da 26 a 30 unità terapeutiche
99.05.4i†↔	Trasfusione di concentrati piastrinici, da 48 a 53 concentrati	99.07.27†↔	Trasfusione di plasma fresco congelato (qFFP/PFC quarantenato), da 31 a 35 unità terapeutiche
99.05.4j†↔	Trasfusione di concentrati piastrinici, da 54 a 59 concentrati	99.07.28†↔	Trasfusione di plasma fresco congelato (qFFP/PFC quarantenato), da 36 a 40 unità terapeutiche
99.05.4k†↔	Trasfusione di concentrati piastrinici, da 60 a 65 concentrati	99.07.2a†↔	Trasfusione di plasma fresco congelato (qFFP/PFC quarantenato), da 41 a 45 unità terapeutiche
99.05.4l†↔	Trasfusione di concentrati piastrinici, da 66 a 71 concentrati	99.07.2b†↔	Trasfusione di plasma fresco congelato (qFFP/PFC quarantenato), da 46 a 50 unità terapeutiche
99.05.4m†↔	Trasfusione di concentrati piastrinici, da 72 a 77 concentrati	99.07.2c†↔	Trasfusione di plasma fresco congelato (qFFP/PFC quarantenato), 51 e più unità terapeutiche
99.05.4n†↔	Trasfusione di concentrati piastrinici, da 78 a 83 concentrati	99.07.32†↔	Trasfusione di plasma fresco congelato patogeno-inattivato (piFFP/PFC inattivato), da 6 a 10 unità terapeutiche
99.05.4o†↔	Trasfusione di concentrati piastrinici, da 84 a 89 concentrati	99.07.33†↔	Trasfusione di plasma fresco congelato patogeno-inattivato (piFFP/PFC inattivato), da 11 a 15 unità terapeutiche
99.05.4p†↔	Trasfusione di concentrati piastrinici, da 90 a 95 concentrati	99.07.34†↔	Trasfusione di plasma fresco congelato patogeno-inattivato (piFFP/PFC inattivato), da 16 a 20 unità terapeutiche
99.05.4q†↔	Trasfusione di concentrati piastrinici, da 96 a 101 concentrati	99.07.35†↔	Trasfusione di plasma fresco congelato patogeno-inattivato (piFFP/PFC inattivato), da 21 a 25 unità terapeutiche
99.05.4r†↔	Trasfusione di concentrati piastrinici, da 102 a 107 concentrati	99.07.36†↔	Trasfusione di plasma fresco congelato patogeno-inattivato (piFFP/PFC inattivato), da 26 a 30 unità terapeutiche
99.05.4s†↔	Trasfusione di concentrati piastrinici, da 108 a 113 concentrati	99.07.37†↔	Trasfusione di plasma fresco congelato patogeno-inattivato (piFFP/PFC inattivato), da 31 a 35 unità terapeutiche
99.05.4t†↔	Trasfusione di concentrati piastrinici, da 114 a 119 concentrati	99.07.38†↔	Trasfusione di plasma fresco congelato patogeno-inattivato (piFFP/PFC inattivato), da 36 a 40 unità terapeutiche
99.05.4u†↔	Trasfusione di concentrati piastrinici, da 120 a 129 concentrati	99.07.3a†↔	Trasfusione di plasma fresco congelato patogeno-inattivato (piFFP/PFC inattivato), da 41 a 45 unità terapeutiche
99.05.4v†↔	Trasfusione di concentrati piastrinici, da 130 a 139 concentrati	99.07.3b†↔	Trasfusione di plasma fresco congelato patogeno-inattivato (piFFP/PFC inattivato), da 46 a 50 unità terapeutiche
99.05.4w†↔	Trasfusione di concentrati piastrinici, da 140 a 149 concentrati	99.07.3c†↔	Trasfusione di plasma fresco congelato patogeno-inattivato (piFFP/PFC inattivato), 51 e più unità terapeutiche
99.05.51†↔	Trasfusione di concentrati piastrinici, da 150 a 159 concentrati	99.71.00†↔	Plasmaferesi terapeutica, NAS
99.05.52†↔	Trasfusione di concentrati piastrinici, da 160 a 169 concentrati	99.71.12†↔	Plasmaferesi terapeutica, scambio di plasma con cloruro di sodio e colloidi (ad es. albumina)
99.05.53†↔	Trasfusione di concentrati piastrinici, da 170 a 179 concentrati	99.71.13†↔	Plasmaferesi terapeutica, scambio di plasma esclusivamente con FFP (qFFP, piFFP)
99.05.54†↔	Trasfusione di concentrati piastrinici, da 180 a 189 concentrati	99.71.99†↔	Plasmaferesi terapeutica, altro
99.05.55†↔	Trasfusione di concentrati piastrinici, da 190 a 199 concentrati	99.72.11†↔	Leucoferesi terapeutica
99.05.56†↔	Trasfusione di concentrati piastrinici, da 200 e più concentrati	99.73†↔	Eritrocitoferesi terapeutica
99.05.64†↔	Trasfusione di concentrati piastrinici specifici per il paziente, 4 concentrati	99.74†↔	Piastrinoferesi terapeutica
99.05.65†↔	Trasfusione di concentrati piastrinici specifici per il paziente, 5 concentrati	99.76.00†↔	Immunoadsorbimento extracorporeo, NAS
99.05.66†↔	Trasfusione di concentrati piastrinici specifici per il paziente, da 6 a 8 concentrati	99.76.10†↔	Immunoadsorbimento extracorporeo, su colonna non rigenerabile
99.05.67†↔	Trasfusione di concentrati piastrinici specifici per il paziente, da 9 a 11 concentrati	99.76.11†↔	Immunoadsorbimento extracorporeo, su colonna rigenerabile
99.05.68†↔	Trasfusione di concentrati piastrinici specifici per il paziente, da 12 a 14 concentrati	99.76.20†↔	LDL-afèresi
99.05.6a†↔	Trasfusione di concentrati piastrinici specifici per il paziente, da 15 a 17 concentrati	99.76.99†↔	Immunoadsorbimento extracorporeo, altro
99.05.6b†↔	Trasfusione di concentrati piastrinici specifici per il paziente, da 18 a 20 concentrati	99.79.00†↔	Altre aferesi, NAS
99.05.6c†↔	Trasfusione di concentrati piastrinici specifici per il paziente, da 21 a 23 concentrati	99.79.11†↔	Preparazione al trapianto d'organo con donatore vivente ABO incompatibile
99.05.6d†↔	Trasfusione di concentrati piastrinici specifici per il paziente, da 24 a 26 concentrati	99.79.21†↔	Aferesi per eliminazione di endotossine mediante emoperfusione con polimixina
99.05.6e†↔	Trasfusione di concentrati piastrinici specifici per il paziente, da 27 a 29 concentrati	99.88†↔	Fotoferesi terapeutica
99.05.6f†↔	Trasfusione di concentrati piastrinici specifici per il paziente, da 30 a 32 concentrati		
99.05.6g†↔	Trasfusione di concentrati piastrinici specifici per il paziente, da 33 a 35 concentrati		
99.05.6h†↔	Trasfusione di concentrati piastrinici specifici per il paziente, da 36 a 38 concentrati		
99.05.6i†↔	Trasfusione di concentrati piastrinici specifici per il paziente, da 39 a 41 concentrati		
99.05.6j†↔	Trasfusione di concentrati piastrinici specifici per il paziente, da 42 a 44 concentrati		
99.05.6k†↔	Trasfusione di concentrati piastrinici specifici per il paziente, da 45 a 47 concentrati		
99.05.6l†↔	Trasfusione di concentrati piastrinici specifici per il paziente, da 48 a 50 concentrati		
99.05.6m†↔	Trasfusione di concentrati piastrinici specifici per il paziente, da 51 a 53 concentrati		
99.05.6n†↔	Trasfusione di concentrati piastrinici specifici per il paziente, da 54 a 56 concentrati		

Procedura KPP-3

00.10†↔	Impianto di sostanze chemioterapiche	37.6b.42↔	Rimozione di sistema di assistenza cardiocircolatoria, con pompa, senza funzione di scambio gassoso, endovasale (intracardiaco incluso), del ventricolo destro, percutanea
01.10†↔	Monitoraggio della pressione intracranica	54.98.00†↔	Dialisi peritoneale, NAS
01.16.00†↔	Monitoraggio dell'ossigenazione intracranica (PtiO2), NAS	54.98.09†↔	Dialisi peritoneale, altro
01.16.09†↔	Monitoraggio dell'ossigenazione intracranica (PtiO2), altro	54.98.11†↔	Dialisi peritoneale, intermittente, assistita meccanicamente (IPD)
01.16.11†↔	Monitoraggio dell'ossigenazione intracranica (PtiO2), invasivo	54.98.21†↔	Dialisi peritoneale, continua, non assistita meccanicamente (CAPD), fino a 24 ore
01.16.12†↔	Monitoraggio dell'ossigenazione intracranica (PtiO2), non invasivo	54.98.22†↔	Dialisi peritoneale, continua, non assistita meccanicamente (CAPD), da 24 a 72 ore
01.17†↔	Monitoraggio della temperatura cerebrale	54.98.23†↔	Dialisi peritoneale, continua, non assistita meccanicamente (CAPD), da 72 a 144 ore
37.41↔	Inserzione di sistema protetico di assistenza cardiaca attorno al cuore	54.98.24†↔	Dialisi peritoneale, continua, non assistita meccanicamente (CAPD), da 144 a 264 ore
37.52↔	Impianto di sistema cardiaco integrale di sostituzione	54.98.25†↔	Dialisi peritoneale, continua, non assistita meccanicamente (CAPD), da 264 a 432 ore
37.6a.11↔	Impianto di sistema di assistenza cardiocircolatoria, con pompa, senza funzione di scambio gassoso, extracorporeo, del ventricolo sinistro, chirurgico a cielo aperto per via toracica (toracotomia, minitoracotomia, sternotomia)	54.98.26†↔	Dialisi peritoneale, continua, non assistita meccanicamente (CAPD), più di 432 ore
37.6a.12↔	Impianto di sistema di assistenza cardiocircolatoria, con pompa, senza funzione di scambio gassoso, extracorporeo, del ventricolo destro, chirurgico a cielo aperto per via toracica (toracotomia, minitoracotomia, sternotomia)	54.98.31†↔	Dialisi peritoneale, continua, assistita meccanicamente (APD), con apparecchi supplementari, fino a 24 ore
37.6a.21↔	Impianto di sistema di assistenza cardiocircolatoria, con pompa, senza funzione di scambio gassoso, extracorporeo, biventricolare, chirurgico a cielo aperto per via toracica (toracotomia, minitoracotomia, sternotomia)	54.98.32†↔	Dialisi peritoneale, continua, assistita meccanicamente (APD), con apparecchi supplementari, da 24 a 72 ore
37.6a.31↔	Impianto di sistema di assistenza cardiocircolatoria, con pompa, senza funzione di scambio gassoso, intracorporeo, del ventricolo sinistro, chirurgico a cielo aperto per via toracica (toracotomia, minitoracotomia, sternotomia)	54.98.33†↔	Dialisi peritoneale, continua, assistita meccanicamente (APD), con apparecchi supplementari, da 72 a 144 ore
37.6a.32↔	Impianto di sistema di assistenza cardiocircolatoria, con pompa, senza funzione di scambio gassoso, intracorporeo, del ventricolo destro, chirurgico a cielo aperto per via toracica (toracotomia, minitoracotomia, sternotomia)	54.98.34†↔	Dialisi peritoneale, continua, assistita meccanicamente (APD), con apparecchi supplementari, da 144 a 264 ore
37.6a.33↔	Impianto di sistema di assistenza cardiocircolatoria, con pompa, senza funzione di scambio gassoso, intracorporeo, biventricolare, chirurgico a cielo aperto per via toracica (toracotomia, minitoracotomia, sternotomia)	54.98.35†↔	Dialisi peritoneale, continua, assistita meccanicamente (APD), con apparecchi supplementari, da 264 a 432 ore
37.6a.41↔	Impianto di sistema di assistenza cardiocircolatoria, con pompa, senza funzione di scambio gassoso, endovasale (intracardiaco incluso), del ventricolo sinistro, percutaneo	54.98.36†↔	Dialisi peritoneale, continua, assistita meccanicamente (APD), con apparecchi supplementari, più di 432 ore
37.6a.42↔	Impianto di sistema di assistenza cardiocircolatoria, con pompa, senza funzione di scambio gassoso, endovasale (intracardiaco incluso), del ventricolo destro, percutaneo	92.20↔	Infusione d'isotopo radioattivo liquido
37.6a.51↔	Impianto di sistema di assistenza cardiocircolatoria e respiratoria, con pompa, con rimozione di CO2, extracorporeo, veno-venoso, percutaneo	92.21.00↔	Radioterapia superficiale: NAS
37.6a.61↔	Impianto di sistema di assistenza cardiocircolatoria e respiratoria, con pompa, con ossigenatore (rimozione di CO2 inclusa), extracorporeo, veno-venoso, chirurgico a cielo aperto per via extratoracica (es. denudamento di vaso)	92.21.01↔	Radioterapia superficiale: fino a 2 campi di irradiazione
37.6a.62↔	Impianto di sistema di assistenza cardiocircolatoria e respiratoria, con pompa, con ossigenatore (rimozione di CO2 inclusa), extracorporeo, veno-venoso, percutaneo	92.21.02↔	Radioterapia superficiale: più di 2 campi di irradiazione
37.6a.71↔	Impianto di sistema di assistenza cardiocircolatoria e respiratoria, con pompa, con ossigenatore (rimozione di CO2 inclusa), extracorporeo, veno-arterioso o veno-venoarterioso, chirurgico a cielo aperto per via toracica (toracotomia, minitoracotomia, sternotomia)	92.22.00↔	Radioterapia con ortovoltaggio: NAS
37.6a.72↔	Impianto di sistema di assistenza cardiocircolatoria e respiratoria, con pompa, con ossigenatore (rimozione di CO2 inclusa), extracorporeo, veno-arterioso o veno-venoarterioso, chirurgico a cielo aperto per via extratoracica (es. denudamento di vaso)	92.22.01↔	Radioterapia con ortovoltaggio: fino a 2 campi di irradiazione
37.6a.73↔	Impianto di sistema di assistenza cardiocircolatoria e respiratoria, con pompa, con ossigenatore (rimozione di CO2 inclusa), extracorporeo, veno-arterioso o veno-venoarterioso, percutaneo	92.22.02↔	Radioterapia con ortovoltaggio: più di 2 campi di irradiazione
37.6a.81↔	Impianto di contropulsatore aortico (IABP), chirurgico a cielo aperto	92.22.11↔	Roentgenterapia intraoperatoria, fino a 300 kV
37.6a.82↔	Impianto di contropulsatore aortico (IABP), percutaneo	92.22.12↔	Roentgenterapia intraoperatoria, 300 kV - < 1 MV
37.6b.41↔	Rimozione di sistema di assistenza cardiocircolatoria, con pompa, senza funzione di scambio gassoso, endovasale (intracardiaco incluso), del ventricolo sinistro, percutanea	92.22.19↔	Roentgenterapia intraoperatoria, altro
		92.23.00↔	Radioterapia ad alto voltaggio: NAS
		92.23.01↔	Dispositivo di telecobaltoterapia, fino a 2 campi di irradiazione
		92.23.02↔	Dispositivo di telecobaltoterapia, da 3 a 4 campi di irradiazione
		92.23.03↔	Dispositivo di telecobaltoterapia, più di 4 campi di irradiazione o irradiazione 3D pianificata
		92.23.08↔	Radioterapia ad alto voltaggio: altri isotopi
		92.23.09↔	Dispositivo di telecobaltoterapia, altro
		92.24.00↔	Teleradioterapia mediante fotoni, acceleratore lineare, NAS
		92.24.01↔	Teleradioterapia mediante fotoni, acceleratore lineare, irradiazione di campo esteso
		92.24.02↔	Teleradioterapia mediante fotoni, acceleratore lineare, irradiazione di un emicorpo
		92.24.03↔	Teleradioterapia mediante fotoni, acceleratore lineare, irradiazione del corpo intero
		92.24.04↔	Teleradioterapia mediante fotoni, acceleratore lineare, radioterapia intraoperatoria
		92.24.09↔	Teleradioterapia mediante fotoni, acceleratore lineare, altro
		92.24.11↔	Teleradioterapia mediante fotoni, acceleratore lineare, guidata dalle immagini, fino a 2 campi di irradiazione
		92.24.12↔	Teleradioterapia mediante fotoni, acceleratore lineare, guidata dalle immagini, più di 2 campi di irradiazione
		92.24.13↔	Teleradioterapia mediante fotoni, acceleratore lineare, guidata dalle immagini, irradiazione 3D pianificata
		92.24.14↔	Teleradioterapia mediante fotoni, acceleratore lineare, guidata dalle immagini, radioterapia a modulazione di intensità
		92.24.21↔	Teleradioterapia mediante fotoni, acceleratore lineare, non guidata dalle immagini, fino a 2 campi di irradiazione
		92.24.22↔	Teleradioterapia mediante fotoni, acceleratore lineare, non guidata dalle immagini, più di 2 campi di irradiazione

92.24.23↔	Teleradioterapia mediante fotoni, acceleratore lineare, non guidata dalle immagini, irradiazione 3D pianificata	92.28.02↔	Radioiodoterapia fino a 1,2 GBq I-131, senza somministrazione di tireotropina ricombinante (rh-TSH)
92.24.24↔	Teleradioterapia mediante fotoni, acceleratore lineare, non guidata dalle immagini, radioterapia a modulazione di intensità	92.28.03↔	Radioiodoterapia fino a 1,2 GBq I-131, con somministrazione di tireotropina ricombinante (rh-TSH)
92.24.30↔	Teleradioterapia mediante fotoni: radioterapia estremamente complessa con attrezzatura specializzata	92.28.04↔	Radioiodoterapia da 1,2 a meno di 5 GBq I-131, senza somministrazione di tireotropina ricombinante (rh-TSH)
92.25.00↔	Teleradioterapia con elettroni, acceleratore lineare, NAS	92.28.05↔	Radioiodoterapia da 1,2 a meno di 5 GBq I-131, con somministrazione di tireotropina ricombinante (rh-TSH)
92.25.01↔	Teleradioterapia con elettroni, acceleratore lineare, irradiazione di campo esteso	92.28.06↔	Radioiodoterapia da 5 GBq I-131, senza somministrazione di tireotropina ricombinante (rh-TSH)
92.25.02↔	Teleradioterapia con elettroni, acceleratore lineare, irradiazione di un emicorpo	92.28.07↔	Radioiodoterapia da 5 GBq I-131, con somministrazione di tireotropina ricombinante (rh-TSH)
92.25.03↔	Teleradioterapia con elettroni, acceleratore lineare, irradiazione del corpo intero	92.28.11↔	Terapia con radionuclidi aperti per metastasi ossee
92.25.04↔	Teleradioterapia con elettroni, acceleratore lineare, radioterapia intraoperatoria	92.28.13↔	Terapia radiorecettoriale con analoghi della somatostatina DOTA-coniugati
92.25.09↔	Teleradioterapia con elettroni, acceleratore lineare, altro	92.28.20↔	Radioimmunoterapia con 90Y ibritumomab tiuxetano, parenterale
92.25.11↔	Teleradioterapia con elettroni, acceleratore lineare, guidata dalle immagini	92.28.21↔	Somministrazione parenterale di iodio-131-MIBG (metaiodobenzilguanidina)
92.25.12↔	Teleradioterapia con elettroni, acceleratore lineare, guidata dalle immagini, fino a 2 campi di irradiazione	92.28.22↔	Radioimmunoterapia con iodio-131 [I-131] tositumomab, parenterale
92.25.13↔	Teleradioterapia con elettroni, acceleratore lineare, guidata dalle immagini, più di 2 campi di irradiazione	92.28.23↔	Radioimmunoterapia con altri anticorpi, parenterale
92.25.14↔	Teleradioterapia con elettroni, acceleratore lineare, guidata dalle immagini, irradiazione 3D pianificata	92.28.31↔	Radio-chemioembolizzazione endovascolare selettiva con I-131-Lipiodol
92.25.15↔	Teleradioterapia con elettroni, acceleratore lineare, guidata dalle immagini, radioterapia a modulazione di intensità	92.28.32↔	Terapia endovascolare selettiva con radionuclidi (SIRT) mediante embolizzazione con microsferi marcate con ittrio-90
92.25.21↔	Teleradioterapia con elettroni, acceleratore lineare, non guidata dalle immagini, fino a 2 campi di irradiazione	92.28.33↔	Brachiterapia endovascolare con renio-188
92.25.22↔	Teleradioterapia con elettroni, acceleratore lineare, non guidata dalle immagini, più di 2 campi di irradiazione	92.28.99↔	Iniezione, instillazione o somministrazione per via orale di radioisotopi, altro
92.25.23↔	Teleradioterapia con elettroni, acceleratore lineare, non guidata dalle immagini, irradiazione 3D pianificata	92.29.00↔	Brachiterapia con radionuclidi chiusi, NAS
92.25.24↔	Teleradioterapia con elettroni, acceleratore lineare, non guidata dalle immagini, radioterapia a modulazione di intensità	92.29.09↔	Brachiterapia con radionuclidi chiusi, altro
92.26.00↔	Teleradioterapia con altre radiazioni particellari, NAS	92.29.11↔	Brachiterapia interstiziale con impianto di emettitori rimovibili monoplanari, basso rateo di dose
92.26.99↔	Teleradioterapia con altre radiazioni particellari, altro	92.29.12↔	Brachiterapia interstiziale con impianto di emettitori rimovibili monoplanari, rateo di dose pulsata (pulsed dose rate)
92.27.00↔	Impianto o inserzione di elementi radioattivi (brachiterapia con radionuclidi chiusi), superficie corporea, altra o NAS sede di applicazione	92.29.13↔	Brachiterapia interstiziale con impianto di emettitori rimovibili monoplanari, alto rateo di dose
92.27.10↔	Impianto o inserzione di elementi radioattivi (brachiterapia con radionuclidi chiusi), organi sessuali femminili, NAS	92.29.19↔	Brachiterapia interstiziale con impianto di emettitori rimovibili monoplanari, altro
92.27.11↔	Impianto o inserzione di elementi radioattivi (brachiterapia con radionuclidi chiusi), in sede intrauterina	92.29.21↔	Brachiterapia interstiziale con impianto volumetrico di emettitori rimovibili multiplanari, basso rateo di dose
92.27.12↔	Impianto o inserzione di elementi radioattivi (brachiterapia con radionuclidi chiusi), in sede intravaginale	92.29.22↔	Brachiterapia interstiziale con impianto volumetrico di emettitori rimovibili multiplanari, rateo di dose pulsata (pulsed dose rate)
92.27.13↔	Impianto o inserzione di elementi radioattivi (brachiterapia con radionuclidi chiusi), in sede combinata intrauterina e intravaginale	92.29.23↔	Brachiterapia interstiziale con impianto volumetrico di emettitori rimovibili multiplanari, alto rateo di dose
92.27.21↔	Impianto o inserzione di elementi radioattivi (brachiterapia con radionuclidi chiusi), superficie corporea	92.29.24↔	Brachiterapia con impianto di emettitori rimovibili multiplanari, alto rateo di dose, intraoperatoria
92.27.22↔	Impianto o inserzione di elementi radioattivi (brachiterapia con radionuclidi chiusi), in sede intracavitaria	92.29.29↔	Brachiterapia interstiziale con impianto volumetrico di emettitori rimovibili multiplanari, altro
92.27.23↔	Impianto o inserzione di elementi radioattivi (brachiterapia con radionuclidi chiusi), in sede endoluminale	92.29.31↔	Brachiterapia interstiziale con impianto di emettitori permanenti, fino a 10 sorgenti
92.27.30↔	Impianto o inserzione di elementi radioattivi (brachiterapia con radionuclidi chiusi), vasi NAS	92.29.32↔	Brachiterapia interstiziale con impianto di emettitori permanenti, da 11 a 15 sorgenti
92.27.31↔	Impianto o inserzione di elementi radioattivi (brachiterapia con radionuclidi chiusi), arterie coronarie	92.29.33↔	Brachiterapia interstiziale con impianto di emettitori permanenti, da 16 a 20 sorgenti
92.27.39↔	Impianto o inserzione di elementi radioattivi (brachiterapia con radionuclidi chiusi), altri vasi	92.29.34↔	Brachiterapia interstiziale con impianto di emettitori permanenti, da 21 a 25 sorgenti
92.27.40↔	Impianto o inserzione di elementi radioattivi (brachiterapia con radionuclidi chiusi), intraoperatoria	92.29.35↔	Brachiterapia interstiziale con impianto di emettitori permanenti, da 26 a 30 sorgenti
92.27.70↔	Mouflage radioattivi, NAS	92.29.36↔	Brachiterapia interstiziale con impianto di emettitori permanenti, da 31 a 35 sorgenti
92.27.71↔	Mouflage radioattivi: costruzione e applicazione di mouflage radioattivi superficiali	92.29.37↔	Brachiterapia interstiziale con impianto di emettitori permanenti, da 36 a 40 sorgenti
92.27.72↔	Mouflage radioattivi: costruzione e applicazione di applicatori non impiegati sulla superficie corporea	92.29.38↔	Brachiterapia interstiziale con impianto di emettitori permanenti, da 41 a 45 sorgenti
92.27.73↔	Mouflage radioattivi: costruzione e applicazione di applicatori oculari	92.29.39↔	Brachiterapia interstiziale con impianto di emettitori permanenti, da 46 a 50 sorgenti
92.27.79↔	Mouflage radioattivi, altro	92.29.3a↔	Brachiterapia interstiziale con impianto di emettitori permanenti, da 51 a 55 sorgenti
92.28.00↔	Iniezione, instillazione o somministrazione per via orale di radioisotopi, NAS	92.29.3b↔	Brachiterapia interstiziale con impianto di emettitori permanenti, da 56 a 60 sorgenti
92.28.01↔	Instillazione di radionuclidi aperti in articolazioni	92.29.3c↔	Brachiterapia interstiziale con impianto di emettitori permanenti, da 61 a 65 sorgenti

92.29.3d↔	Brachiterapia interstiziale con impianto di emettitori permanenti, da 66 a 70 sorgenti	92.39.22↔	Altra radioterapia ad alto voltaggio, irradiazione stereotassica, frazionata: Cerebrale, guidata dalle immagini
92.29.3e↔	Brachiterapia interstiziale con impianto di emettitori permanenti, da 71 sorgenti e più	92.39.29↔	Altra radioterapia ad alto voltaggio, irradiazione stereotassica, frazionata, cerebrale, altro
92.29.40↔	Brachiterapia con applicatori superficiali, NAS	92.39.30↔	Altra radioterapia ad alto voltaggio, irradiazione stereotassica, frazionata: Extracerebrale, radioterapia a modulazione di intensità
92.29.49↔	Brachiterapia con applicatori superficiali, altro	92.39.31↔	Altra radioterapia ad alto voltaggio, irradiazione stereotassica, frazionata: Extracerebrale, radioterapia ad arco a modulazione di intensità (IMAT)
92.29.51↔	Rimozione di radionuclidi chiusi o di applicatori inattivi sotto anestesia	92.39.32↔	Altra radioterapia ad alto voltaggio, irradiazione stereotassica, frazionata: Extracerebrale, guidata dalle immagini
92.30.00↔	Radioterapia stereotassica, in seduta unica, NAS	92.39.39↔	Altra radioterapia ad alto voltaggio, irradiazione stereotassica, frazionata, extracerebrale, altro
92.30.01↔	Radioterapia stereotassica, in seduta unica: Cerebrale, NAS	92.41↔	Radioterapia intraoperatoria con elettroni
92.30.02↔	Radioterapia stereotassica, in seduta unica: Extracerebrale, NAS	99.25.21‡↔	Chemioipertermia intraperitoneale [HIPEC]
92.30.20↔	Radioterapia stereotassica, in seduta unica: Cerebrale, radioterapia a modulazione di intensità	99.25.22‡↔	Chemioipertermia intratoracica [HITOC]
92.30.21↔	Radioterapia stereotassica, in seduta unica: Cerebrale, radioterapia ad arco a modulazione di intensità (IMAT)	99.25.23‡↔	Chemioterapia intraperitoneale mediante aerosol pressurizzato [PIPAC]
92.30.22↔	Radioterapia stereotassica, in seduta unica: Cerebrale, guidata dalle immagini	99.25.24‡↔	Chemioterapia intratoracica mediante aerosol pressurizzato [PITAC]
92.30.30↔	Radioterapia stereotassica, in seduta unica: Extracerebrale, radioterapia a modulazione di intensità	99.25.25‡↔	Applicazione intratoracica intraoperatoria di una soluzione di agente chemioterapeutico e fibrina del paziente come carrier
92.30.31↔	Radioterapia stereotassica, in seduta unica: Extracerebrale, radioterapia ad arco a modulazione di intensità (IMAT)	99.25.52‡↔	Chemioterapia di complessità e intensità moderata
92.30.32↔	Radioterapia stereotassica, in seduta unica: Extracerebrale, guidata dalle immagini	99.25.53‡↔	Chemioterapia di complessità e intensità elevata
92.30.99↔	Radioterapia stereotassica, in seduta unica, altro	99.25.54‡↔	Chemioterapia di complessità e intensità elevata: due chemioterapie nel corso di una degenza stazionaria
92.31.00↔	Radiochirurgia con fotoni NAS, cerebrale	99.28.01‡↔	Instillazione di materiale citotossico e immunomodulatori, intratecale
92.31.10↔	Radiochirurgia con fotoni NAS, extracerebrale	99.28.02‡↔	Instillazione di materiale citotossico e immunomodulatori, intracerebrale
92.32.00↔	Radiochirurgia con fotoni a sorgente multiple, NAS	99.28.03‡↔	Instillazione di materiale citotossico e immunomodulatori, nella cavità pleurica
92.32.01↔	Radiochirurgia con fotoni a sorgenti multiple: Gamma knife	99.28.04‡↔	Instillazione di materiale citotossico e immunomodulatori, intraperitoneale
92.33.00↔	Radiochirurgia con particelle, NAS	99.28.05‡↔	Instillazione di materiale citotossico e immunomodulatori, nella vescica
92.33.01↔	Altra radioterapia ad alto voltaggio: radioterapia stereotassica, in seduta unica, cerebrale	99.28.06‡↔	Instillazione di materiale citotossico e immunomodulatori, nella pelvi renale
92.33.11↔	Altra radioterapia ad alto voltaggio: radioterapia stereotassica, in seduta unica, extracerebrale	99.28.07‡↔	Instillazione di materiale citotossico e immunomodulatori ad azione locoregionale, per via arteriosa
92.39.01↔	Altra radioterapia ad alto voltaggio, irradiazione stereotassica, frazionata, cerebrale, NAS	99.60‡↔	Rianimazione cardiopolmonare, NAS
92.39.11↔	Altra radioterapia ad alto voltaggio, irradiazione stereotassica, frazionata, extracerebrale, NAS		
92.39.20↔	Altra radioterapia ad alto voltaggio, irradiazione stereotassica, frazionata: Cerebrale, radioterapia a modulazione di intensità		
92.39.21↔	Altra radioterapia ad alto voltaggio, irradiazione stereotassica, frazionata: Cerebrale, radioterapia ad arco a modulazione di intensità (IMAT)		

Procedura KPP-4

00.10‡↔	Impianto di sostanze chemioterapiche	37.69.73‡↔	Durata del trattamento con sistema di assistenza cardiocircolatoria e respiratoria, con pompa, con rimozione di CO ₂ , extracorporeo, veno-venoso, da 72 ore a meno di 96 ore
01.10‡↔	Monitoraggio della pressione intracranica	37.69.74‡↔	Durata del trattamento con sistema di assistenza cardiocircolatoria e respiratoria, con pompa, con rimozione di CO ₂ , extracorporeo, veno-venoso, da 96 ore a meno di 120 ore
01.16.00‡↔	Monitoraggio dell'ossigenazione intracranica (PtiO ₂), NAS	37.69.75‡↔	Durata del trattamento con sistema di assistenza cardiocircolatoria e respiratoria, con pompa, con rimozione di CO ₂ , extracorporeo, veno-venoso, da 120 ore a meno di 144 ore
01.16.09‡↔	Monitoraggio dell'ossigenazione intracranica (PtiO ₂), altro	37.69.76‡↔	Durata del trattamento con sistema di assistenza cardiocircolatoria e respiratoria, con pompa, con rimozione di CO ₂ , extracorporeo, veno-venoso, da 144 ore a meno di 168 ore
01.16.11‡↔	Monitoraggio dell'ossigenazione intracranica (PtiO ₂), invasivo	37.69.77‡↔	Durata del trattamento con sistema di assistenza cardiocircolatoria e respiratoria, con pompa, con rimozione di CO ₂ , extracorporeo, veno-venoso, 168 ore e più
01.16.12‡↔	Monitoraggio dell'ossigenazione intracranica (PtiO ₂), non invasivo	37.69.80‡↔	Durata del trattamento con sistema di assistenza cardiocircolatoria e respiratoria, con pompa, con ossigenatore (rimozione di CO ₂ inclusa), extracorporeo, veno-venoso, meno di 24 ore
01.17‡↔	Monitoraggio della temperatura cerebrale	37.69.81‡↔	Durata del trattamento con sistema di assistenza cardiocircolatoria e respiratoria, con pompa, con ossigenatore (rimozione di CO ₂ inclusa), extracorporeo, veno-venoso, da 24 ore a meno di 48 ore
34.04‡↔	Drenaggio pleurico (inserzione di catetere intercostale per drenaggio)		
34.05‡↔	Creazione di shunt pleuroperitoneale		
34.09.10‡↔	Altra incisione della pleura, Adesiolisi di polmone e parete toracica		
37.41↔	Inserzione di sistema protetico di assistenza cardiaca attorno al cuore		
37.52↔	Impianto di sistema cardiaco integrale di sostituzione		
37.69.70‡↔	Durata del trattamento con sistema di assistenza cardiocircolatoria e respiratoria, con pompa, con rimozione di CO ₂ , extracorporeo, veno-venoso, meno di 24 ore		
37.69.71‡↔	Durata del trattamento con sistema di assistenza cardiocircolatoria e respiratoria, con pompa, con rimozione di CO ₂ , extracorporeo, veno-venoso, da 24 ore a meno di 48 ore		
37.69.72‡↔	Durata del trattamento con sistema di assistenza cardiocircolatoria e respiratoria, con pompa, con rimozione di CO ₂ , extracorporeo, veno-venoso, da 48 ore a meno di 72 ore		

<p>37.69.82†↔ Durata del trattamento con sistema di assistenza cardiocircolatoria e respiratoria, con pompa, con ossigenatore (rimozione di CO2 inclusa), extracorporeo, veno-venoso, da 48 ore a meno di 72 ore</p> <p>37.69.83†↔ Durata del trattamento con sistema di assistenza cardiocircolatoria e respiratoria, con pompa, con ossigenatore (rimozione di CO2 inclusa), extracorporeo, veno-venoso, da 72 ore a meno di 96 ore</p> <p>37.69.84†↔ Durata del trattamento con sistema di assistenza cardiocircolatoria e respiratoria, con pompa, con ossigenatore (rimozione di CO2 inclusa), extracorporeo, veno-venoso, da 96 ore a meno di 120 ore</p> <p>37.69.85†↔ Durata del trattamento con sistema di assistenza cardiocircolatoria e respiratoria, con pompa, con ossigenatore (rimozione di CO2 inclusa), extracorporeo, veno-venoso, da 120 ore a meno di 144 ore</p> <p>37.69.86†↔ Durata del trattamento con sistema di assistenza cardiocircolatoria e respiratoria, con pompa, con ossigenatore (rimozione di CO2 inclusa), extracorporeo, veno-venoso, da 144 ore a meno di 168 ore</p> <p>37.69.87†↔ Durata del trattamento con sistema di assistenza cardiocircolatoria e respiratoria, con pompa, con ossigenatore (rimozione di CO2 inclusa), extracorporeo, veno-venoso, 168 ore e più</p> <p>37.69.a0†↔ Durata del trattamento con sistema di assistenza cardiocircolatoria e respiratoria, con pompa, con ossigenatore (rimozione di CO2 inclusa), extracorporeo, veno-arterioso o veno-venoarterioso, meno di 24 ore</p> <p>37.69.a1†↔ Durata del trattamento con sistema di assistenza cardiocircolatoria e respiratoria, con pompa, con ossigenatore (rimozione di CO2 inclusa), extracorporeo, veno-arterioso o veno-venoarterioso, da 24 ore a meno di 48 ore</p> <p>37.69.a2†↔ Durata del trattamento con sistema di assistenza cardiocircolatoria e respiratoria, con pompa, con ossigenatore (rimozione di CO2 inclusa), extracorporeo, veno-arterioso o veno-venoarterioso, da 48 ore a meno di 72 ore</p> <p>37.69.a3†↔ Durata del trattamento con sistema di assistenza cardiocircolatoria e respiratoria, con pompa, con ossigenatore (rimozione di CO2 inclusa), extracorporeo, veno-arterioso o veno-venoarterioso, da 72 ore a meno di 96 ore</p> <p>37.69.a4†↔ Durata del trattamento con sistema di assistenza cardiocircolatoria e respiratoria, con pompa, con ossigenatore (rimozione di CO2 inclusa), extracorporeo, veno-arterioso o veno-venoarterioso, da 96 ore a meno di 120 ore</p> <p>37.69.a5†↔ Durata del trattamento con sistema di assistenza cardiocircolatoria e respiratoria, con pompa, con ossigenatore (rimozione di CO2 inclusa), extracorporeo, veno-arterioso o veno-venoarterioso, da 120 ore a meno di 144 ore</p> <p>37.69.a6†↔ Durata del trattamento con sistema di assistenza cardiocircolatoria e respiratoria, con pompa, con ossigenatore (rimozione di CO2 inclusa), extracorporeo, veno-arterioso o veno-venoarterioso, da 144 ore a meno di 168 ore</p> <p>37.69.a7†↔ Durata del trattamento con sistema di assistenza cardiocircolatoria e respiratoria, con pompa, con ossigenatore (rimozione di CO2 inclusa), extracorporeo, veno-arterioso o veno-venoarterioso, 168 ore e più</p> <p>37.69.b0†↔ Durata del trattamento con sistema di assistenza cardiocircolatoria e respiratoria, senza pompa, con rimozione di CO2, meno di 24 ore</p> <p>37.69.b1†↔ Durata del trattamento con sistema di assistenza cardiocircolatoria e respiratoria, senza pompa, con rimozione di CO2, da 24 ore a meno di 48 ore</p> <p>37.69.b2†↔ Durata del trattamento con sistema di assistenza cardiocircolatoria e respiratoria, senza pompa, con rimozione di CO2, da 48 ore a meno di 72 ore</p> <p>37.69.b3†↔ Durata del trattamento con sistema di assistenza cardiocircolatoria e respiratoria, senza pompa, con rimozione di CO2, da 72 ore a meno di 96 ore</p> <p>37.69.b4†↔ Durata del trattamento con sistema di assistenza cardiocircolatoria e respiratoria, senza pompa, con rimozione di CO2, da 96 ore a meno di 120 ore</p> <p>37.69.b5†↔ Durata del trattamento con sistema di assistenza cardiocircolatoria e respiratoria, senza pompa, con rimozione di CO2, da 120 ore a meno di 144 ore</p>	<p>37.69.b6†↔ Durata del trattamento con sistema di assistenza cardiocircolatoria e respiratoria, senza pompa, con rimozione di CO2, da 144 ore a meno di 168 ore</p> <p>37.69.b7†↔ Durata del trattamento con sistema di assistenza cardiocircolatoria e respiratoria, senza pompa, con rimozione di CO2, 168 ore e più</p> <p>37.6a.11↔ Impianto di sistema di assistenza cardiocircolatoria, con pompa, senza funzione di scambio gassoso, extracorporeo, del ventricolo sinistro, chirurgico a cielo aperto per via toracica (toracotomia, minitoracotomia, sternotomia)</p> <p>37.6a.12↔ Impianto di sistema di assistenza cardiocircolatoria, con pompa, senza funzione di scambio gassoso, extracorporeo, del ventricolo destro, chirurgico a cielo aperto per via toracica (toracotomia, minitoracotomia, sternotomia)</p> <p>37.6a.21↔ Impianto di sistema di assistenza cardiocircolatoria, con pompa, senza funzione di scambio gassoso, extracorporeo, biventricolare, chirurgico a cielo aperto per via toracica (toracotomia, minitoracotomia, sternotomia)</p> <p>37.6a.31↔ Impianto di sistema di assistenza cardiocircolatoria, con pompa, senza funzione di scambio gassoso, intracorporeo, del ventricolo sinistro, chirurgico a cielo aperto per via toracica (toracotomia, minitoracotomia, sternotomia)</p> <p>37.6a.32↔ Impianto di sistema di assistenza cardiocircolatoria, con pompa, senza funzione di scambio gassoso, intracorporeo, del ventricolo destro, chirurgico a cielo aperto per via toracica (toracotomia, minitoracotomia, sternotomia)</p> <p>37.6a.33↔ Impianto di sistema di assistenza cardiocircolatoria, con pompa, senza funzione di scambio gassoso, intracorporeo, biventricolare, chirurgico a cielo aperto per via toracica (toracotomia, minitoracotomia, sternotomia)</p> <p>37.6a.41↔ Impianto di sistema di assistenza cardiocircolatoria, con pompa, senza funzione di scambio gassoso, endovasale (intracardiaco incluso), del ventricolo sinistro, percutaneo</p> <p>37.6a.42↔ Impianto di sistema di assistenza cardiocircolatoria, con pompa, senza funzione di scambio gassoso, endovasale (intracardiaco incluso), del ventricolo destro, percutaneo</p> <p>37.6a.51↔ Impianto di sistema di assistenza cardiocircolatoria e respiratoria, con pompa, con rimozione di CO2, extracorporeo, veno-venoso, percutaneo</p> <p>37.6a.61↔ Impianto di sistema di assistenza cardiocircolatoria e respiratoria, con pompa, con ossigenatore (rimozione di CO2 inclusa), extracorporeo, veno-venoso, chirurgico a cielo aperto per via extratoracica (es. denudamento di vaso)</p> <p>37.6a.62↔ Impianto di sistema di assistenza cardiocircolatoria e respiratoria, con pompa, con ossigenatore (rimozione di CO2 inclusa), extracorporeo, veno-venoso, percutaneo</p> <p>37.6a.71↔ Impianto di sistema di assistenza cardiocircolatoria e respiratoria, con pompa, con ossigenatore (rimozione di CO2 inclusa), extracorporeo, veno-arterioso o veno-venoarterioso, chirurgico a cielo aperto per via toracica (toracotomia, minitoracotomia, sternotomia)</p> <p>37.6a.72↔ Impianto di sistema di assistenza cardiocircolatoria e respiratoria, con pompa, con ossigenatore (rimozione di CO2 inclusa), extracorporeo, veno-arterioso o veno-venoarterioso, chirurgico a cielo aperto per via extratoracica (es. denudamento di vaso)</p> <p>37.6a.73↔ Impianto di sistema di assistenza cardiocircolatoria e respiratoria, con pompa, con ossigenatore (rimozione di CO2 inclusa), extracorporeo, veno-arterioso o veno-venoarterioso, percutaneo</p> <p>37.6a.81↔ Impianto di contropulsatore aortico (IABP), chirurgico a cielo aperto</p> <p>37.6a.82↔ Impianto di contropulsatore aortico (IABP), percutaneo</p> <p>37.6a.a1†↔ Impianto di sistema di assistenza cardiocircolatoria e respiratoria, senza pompa, con rimozione di CO2, extracorporeo, arterio-venoso, chirurgico a cielo aperto per via extratoracica (es. denudamento di vaso)</p> <p>37.6a.a2†↔ Impianto di sistema di assistenza cardiocircolatoria e respiratoria, con pompa, con rimozione di CO2, extracorporeo, arterio-venoso, percutaneo</p> <p>37.6b.41↔ Rimozione di sistema di assistenza cardiocircolatoria, con pompa, senza funzione di scambio gassoso, endovasale (intracardiaco incluso), del ventricolo sinistro, percutanea</p>
--	---

37.6b.42↔	Rimozione di sistema di assistenza cardiocircolatoria, con pompa, senza funzione di scambio gassoso, endovasale (intracardiaco incluso), del ventricolo destro, percutanea	39.95.75↔	Emofiltrazione: Continua, veno-venosa, con pompa (CVVH), anticoagulazione con eparina o senza anticoagulazione: Da 264 a 432 ore
39.95.10↔	Emodialisi: NAS	39.95.76↔	Emofiltrazione: Continua, veno-venosa, con pompa (CVVH), anticoagulazione con eparina o senza anticoagulazione: Più di 432 ore
39.95.19↔	Emodialisi: altro	39.95.80↔	Emofiltrazione: Continua, veno-venosa, con pompa (CVVH), anticoagulazione con altre sostanze, durata non specificata
39.95.20↔	Emodialisi: Intermittente, NAS	39.95.81↔	Emofiltrazione: Continua, veno-venosa, con pompa (CVVH), anticoagulazione con altre sostanze: Fino a 24 ore
39.95.21↔	Emodialisi: Intermittente, anticoagulazione con eparina o senza anticoagulazione	39.95.82↔	Emofiltrazione: Continua, veno-venosa, con pompa (CVVH), anticoagulazione con altre sostanze: Da 24 a 72 ore
39.95.22↔	Emodialisi: Intermittente, anticoagulazione con altre sostanze	39.95.83↔	Emofiltrazione: Continua, veno-venosa, con pompa (CVVH), anticoagulazione con altre sostanze: Da 72 a 144 ore
39.95.23↔	Emodialisi: Prolungata intermittente, anticoagulazione con eparina o senza anticoagulazione	39.95.84↔	Emofiltrazione: Continua, veno-venosa, con pompa (CVVH), anticoagulazione con altre sostanze: Da 144 a 264 ore
39.95.24↔	Emodialisi: Prolungata intermittente, anticoagulazione con altre sostanze	39.95.85↔	Emofiltrazione: Continua, veno-venosa, con pompa (CVVH), anticoagulazione con altre sostanze: Da 264 a 432 ore
39.95.30↔	Emodialisi: Continua, veno-venosa, con pompa (CVVHD), anticoagulazione con eparina o senza anticoagulazione, durata non specificata	39.95.86↔	Emofiltrazione: Continua, veno-venosa, con pompa (CVVH), anticoagulazione con altre sostanze: Più di 432 ore
39.95.31↔	Emodialisi: Continua, veno-venosa, con pompa (CVVHD), anticoagulazione con eparina o senza anticoagulazione: Fino a 24 ore	39.95.a0↔	Emofiltrazione: Continua, arteriovenosa (CAVH), durata non specificata
39.95.32↔	Emodialisi: Continua, veno-venosa, con pompa (CVVHD), anticoagulazione con eparina o senza anticoagulazione: Da 24 a 72 ore	39.95.a1↔	Emofiltrazione: Continua, arteriovenosa (CAVH): Fino a 24 ore
39.95.33↔	Emodialisi: Continua, veno-venosa, con pompa (CVVHD), anticoagulazione con eparina o senza anticoagulazione: Da 72 a 144 ore	39.95.a2↔	Emofiltrazione: Continua, arteriovenosa (CAVH): Da 24 a 72 ore
39.95.34↔	Emodialisi: Continua, veno-venosa, con pompa (CVVHD), anticoagulazione con eparina o senza anticoagulazione: Da 144 a 264 ore	39.95.a3↔	Emofiltrazione: Continua, arteriovenosa (CAVH): Da 72 a 144 ore
39.95.35↔	Emodialisi: Continua, veno-venosa, con pompa (CVVHD), anticoagulazione con eparina o senza anticoagulazione: Da 264 a 432 ore	39.95.a4↔	Emofiltrazione: Continua, arteriovenosa (CAVH): Da 144 a 264 ore
39.95.36↔	Emodialisi: Continua, veno-venosa, con pompa (CVVHD), anticoagulazione con eparina o senza anticoagulazione: Più di 432 ore	39.95.a5↔	Emofiltrazione: Continua, arteriovenosa (CAVH): Da 264 a 432 ore
39.95.40↔	Emodialisi: Continua, veno-venosa, con pompa (CVVHD), anticoagulazione con altre sostanze, durata non specificata	39.95.a6↔	Emofiltrazione: Continua, arteriovenosa (CAVH): Più di 432 ore
39.95.41↔	Emodialisi: Continua, veno-venosa, con pompa (CVVHD), anticoagulazione con altre sostanze: Fino a 24 ore	39.95.b0↔	Emodiafiltrazione: Intermittente, NAS
39.95.42↔	Emodialisi: Continua, veno-venosa, con pompa (CVVHD), anticoagulazione con altre sostanze: Da 24 a 72 ore	39.95.b1↔	Emodiafiltrazione: Intermittente, anticoagulazione con eparina o senza anticoagulazione
39.95.43↔	Emodialisi: Continua, veno-venosa, con pompa (CVVHD), anticoagulazione con altre sostanze: Da 72 a 144 ore	39.95.b2↔	Emodiafiltrazione: Intermittente, anticoagulazione con altre sostanze
39.95.44↔	Emodialisi: Continua, veno-venosa, con pompa (CVVHD), anticoagulazione con altre sostanze: Da 144 a 264 ore	39.95.b3↔	Emodiafiltrazione: Prolungata intermittente, anticoagulazione con eparina o senza anticoagulazione
39.95.45↔	Emodialisi: Continua, veno-venosa, con pompa (CVVHD), anticoagulazione con altre sostanze: Da 264 a 432 ore	39.95.b9↔	Emodiafiltrazione: Prolungata intermittente, anticoagulazione con altre sostanze
39.95.46↔	Emodialisi: Continua, veno-venosa, con pompa (CVVHD), anticoagulazione con altre sostanze: Più di 432 ore	39.95.c0↔	Emodiafiltrazione: Continua, veno-venosa, con pompa (CVVHDF), anticoagulazione con eparina o senza anticoagulazione, durata non specificata
39.95.60↔	Emofiltrazione: Intermittente, NAS	39.95.c1↔	Emodiafiltrazione: Continua, veno-venosa, con pompa (CVVHDF), anticoagulazione con eparina o senza anticoagulazione: Fino a 24 ore
39.95.61↔	Emofiltrazione: Intermittente, anticoagulazione con eparina o senza anticoagulazione	39.95.c2↔	Emodiafiltrazione: Continua, veno-venosa, con pompa (CVVHDF), anticoagulazione con eparina o senza anticoagulazione: Da 24 a 72 ore
39.95.62↔	Emofiltrazione: Intermittente, anticoagulazione con altre sostanze	39.95.c3↔	Emodiafiltrazione: Continua, veno-venosa, con pompa (CVVHDF), anticoagulazione con eparina o senza anticoagulazione: Da 72 a 144 ore
39.95.63↔	Emofiltrazione: Prolungata intermittente, anticoagulazione con eparina o senza anticoagulazione	39.95.c4↔	Emodiafiltrazione: Continua, veno-venosa, con pompa (CVVHDF), anticoagulazione con eparina o senza anticoagulazione: Da 144 a 264 ore
39.95.64↔	Emofiltrazione: Prolungata intermittente, anticoagulazione con altre sostanze	39.95.c5↔	Emodiafiltrazione: Continua, veno-venosa, con pompa (CVVHDF), anticoagulazione con eparina o senza anticoagulazione: Da 264 a 432 ore
39.95.70↔	Emofiltrazione: Continua, veno-venosa, con pompa (CVVH), anticoagulazione con eparina o senza anticoagulazione, durata non specificata	39.95.c6↔	Emodiafiltrazione: Continua, veno-venosa, con pompa (CVVHDF), anticoagulazione con eparina o senza anticoagulazione: Più di 432 ore
39.95.71↔	Emofiltrazione: Continua, veno-venosa, con pompa (CVVH), anticoagulazione con eparina o senza anticoagulazione: Fino a 24 ore	39.95.d0↔	Emodiafiltrazione: Continua, veno-venosa, con pompa (CVVHDF), anticoagulazione con altre sostanze, NAS
39.95.72↔	Emofiltrazione: Continua, veno-venosa, con pompa (CVVH), anticoagulazione con eparina o senza anticoagulazione: Da 24 a 72 ore	39.95.d1↔	Emodiafiltrazione: Continua, veno-venosa, con pompa (CVVHDF), anticoagulazione con altre sostanze: Fino a 24 ore
39.95.73↔	Emofiltrazione: Continua, veno-venosa, con pompa (CVVH), anticoagulazione con eparina o senza anticoagulazione: Da 72 a 144 ore	39.95.d2↔	Emodiafiltrazione: Continua, veno-venosa, con pompa (CVVHDF), anticoagulazione con altre sostanze: Da 24 a 72 ore
39.95.74↔	Emofiltrazione: Continua, veno-venosa, con pompa (CVVH), anticoagulazione con eparina o senza anticoagulazione: Da 144 a 264 ore	39.95.d3↔	Emodiafiltrazione: Continua, veno-venosa, con pompa (CVVHDF), anticoagulazione con altre sostanze: Da 72 a 144 ore
		39.95.d4↔	Emodiafiltrazione: Continua, veno-venosa, con pompa (CVVHDF), anticoagulazione con altre sostanze: Da 144 a 264 ore

39.95.d5†↔	Emodiafiltrazione: Continua, veno-venosa, con pompa (CVVHDF), anticoagulazione con altre sostanze: Da 264 a 432 ore	92.23.08↔	Radioterapia ad alto voltaggio: altri isotopi
39.95.d9†↔	Emodiafiltrazione: Continua, veno-venosa, con pompa (CVVHDF), anticoagulazione con altre sostanze: Più di 432 ore	92.23.09↔	Dispositivo di telecobaltoterapia, altro
39.95.e0†↔	Emodiafiltrazione: Continua, arteriovenosa (CAVHDF), durata non specificata	92.24.00↔	Teleradioterapia mediante fotoni, acceleratore lineare, NAS
39.95.e1†↔	Emodiafiltrazione: Continua, arteriovenosa (CAVHDF): Fino a 24 ore	92.24.01↔	Teleradioterapia mediante fotoni, acceleratore lineare, irradiazione di campo esteso
39.95.e2†↔	Emodiafiltrazione: Continua, arteriovenosa (CAVHDF): Da 24 a 72 ore	92.24.02↔	Teleradioterapia mediante fotoni, acceleratore lineare, irradiazione di un emicorpo
39.95.e3†↔	Emodiafiltrazione: Continua, arteriovenosa (CAVHDF): Da 72 a 144 ore	92.24.03↔	Teleradioterapia mediante fotoni, acceleratore lineare, irradiazione del corpo intero
39.95.e4†↔	Emodiafiltrazione: Continua, arteriovenosa (CAVHDF): Da 144 a 264 ore	92.24.04↔	Teleradioterapia mediante fotoni, acceleratore lineare, radioterapia intraoperatoria
39.95.e5†↔	Emodiafiltrazione: Continua, arteriovenosa (CAVHDF): Da 264 a 432 ore	92.24.09↔	Teleradioterapia mediante fotoni, acceleratore lineare, altro
39.95.e6†↔	Emodiafiltrazione: Continua, arteriovenosa (CAVHDF): Più di 432 ore	92.24.11↔	Teleradioterapia mediante fotoni, acceleratore lineare, guidata dalle immagini, fino a 2 campi di irradiazione
39.97.11†↔	Perfusione isolata di arto con citostatico	92.24.12↔	Teleradioterapia mediante fotoni, acceleratore lineare, guidata dalle immagini, più di 2 campi di irradiazione
39.97.12†↔	Perfusione isolata di arto con fattore di necrosi tumorale	92.24.13↔	Teleradioterapia mediante fotoni, acceleratore lineare, guidata dalle immagini, irradiazione 3D pianificata
39.97.13†↔	Perfusione isolata di arto con citostatico nonché fattore di necrosi tumorale	92.24.14↔	Teleradioterapia mediante fotoni, acceleratore lineare, guidata dalle immagini, radioterapia a modulazione di intensità
39.97.19†↔	Perfusione isolata di arto, altre sostanze	92.24.21↔	Teleradioterapia mediante fotoni, acceleratore lineare, non guidata dalle immagini, fino a 2 campi di irradiazione
50.92†↔	Assistenza epatica extracorporea	92.24.22↔	Teleradioterapia mediante fotoni, acceleratore lineare, non guidata dalle immagini, più di 2 campi di irradiazione
51.95.00†↔	Rimozione di endoprotesi dal dotto biliare, NAS	92.24.23↔	Teleradioterapia mediante fotoni, acceleratore lineare, non guidata dalle immagini, irradiazione 3D pianificata
51.95.10†↔	Rimozione di endoprotesi dal dotto biliare, per via endoscopica	92.24.24↔	Teleradioterapia mediante fotoni, acceleratore lineare, non guidata dalle immagini, radioterapia a modulazione di intensità
51.95.11†↔	Rimozione di endoprotesi dal dotto biliare, percutanea-transepatica	92.24.30↔	Teleradioterapia mediante fotoni: radioterapia estremamente complessa con attrezzatura specializzata
51.95.99†↔	Rimozione di endoprotesi dal dotto biliare, altro	92.25.00↔	Teleradioterapia con elettroni, acceleratore lineare, NAS
54.98.00†↔	Dialisi peritoneale, NAS	92.25.01↔	Teleradioterapia con elettroni, acceleratore lineare, irradiazione di campo esteso
54.98.09†↔	Dialisi peritoneale, altro	92.25.02↔	Teleradioterapia con elettroni, acceleratore lineare, irradiazione di un emicorpo
54.98.11†↔	Dialisi peritoneale, intermittente, assistita meccanicamente (IPD)	92.25.03↔	Teleradioterapia con elettroni, acceleratore lineare, irradiazione del corpo intero
54.98.21†↔	Dialisi peritoneale, continua, non assistita meccanicamente (CAPD), fino a 24 ore	92.25.04↔	Teleradioterapia con elettroni, acceleratore lineare, radioterapia intraoperatoria
54.98.22†↔	Dialisi peritoneale, continua, non assistita meccanicamente (CAPD), da 24 a 72 ore	92.25.09↔	Teleradioterapia con elettroni, acceleratore lineare, altro
54.98.23†↔	Dialisi peritoneale, continua, non assistita meccanicamente (CAPD), da 72 a 144 ore	92.25.11↔	Teleradioterapia con elettroni, acceleratore lineare, guidata dalle immagini
54.98.24†↔	Dialisi peritoneale, continua, non assistita meccanicamente (CAPD), da 144 a 264 ore	92.25.12↔	Teleradioterapia con elettroni, acceleratore lineare, guidata dalle immagini, fino a 2 campi di irradiazione
54.98.25†↔	Dialisi peritoneale, continua, non assistita meccanicamente (CAPD), da 264 a 432 ore	92.25.13↔	Teleradioterapia con elettroni, acceleratore lineare, guidata dalle immagini, più di 2 campi di irradiazione
54.98.26†↔	Dialisi peritoneale, continua, non assistita meccanicamente (CAPD), più di 432 ore	92.25.14↔	Teleradioterapia con elettroni, acceleratore lineare, guidata dalle immagini, irradiazione 3D pianificata
54.98.31†↔	Dialisi peritoneale, continua, assistita meccanicamente (APD), con apparecchi supplementari, fino a 24 ore	92.25.15↔	Teleradioterapia con elettroni, acceleratore lineare, guidata dalle immagini, radioterapia a modulazione di intensità
54.98.32†↔	Dialisi peritoneale, continua, assistita meccanicamente (APD), con apparecchi supplementari, da 24 a 72 ore	92.25.21↔	Teleradioterapia con elettroni, acceleratore lineare, non guidata dalle immagini, fino a 2 campi di irradiazione
54.98.33†↔	Dialisi peritoneale, continua, assistita meccanicamente (APD), con apparecchi supplementari, da 72 a 144 ore	92.25.22↔	Teleradioterapia con elettroni, acceleratore lineare, non guidata dalle immagini, più di 2 campi di irradiazione
54.98.34†↔	Dialisi peritoneale, continua, assistita meccanicamente (APD), con apparecchi supplementari, da 144 a 264 ore	92.25.23↔	Teleradioterapia con elettroni, acceleratore lineare, non guidata dalle immagini, irradiazione 3D pianificata
54.98.35†↔	Dialisi peritoneale, continua, assistita meccanicamente (APD), con apparecchi supplementari, da 264 a 432 ore	92.25.24↔	Teleradioterapia con elettroni, acceleratore lineare, non guidata dalle immagini, radioterapia a modulazione di intensità
54.98.36†↔	Dialisi peritoneale, continua, assistita meccanicamente (APD), con apparecchi supplementari, più di 432 ore	92.26.00↔	Teleradioterapia con altre radiazioni particellari, NAS
92.20↔	Infusione d'isotopo radioattivo liquido	92.26.99↔	Teleradioterapia con altre radiazioni particellari, altro
92.21.00↔	Radioterapia superficiale: NAS	92.27.00↔	Impianto o inserzione di elementi radioattivi (brachiterapia con radionuclidi chiusi), superficie corporea, altra o NAS sede di applicazione
92.21.01↔	Radioterapia superficiale: fino a 2 campi di irradiazione	92.27.10↔	Impianto o inserzione di elementi radioattivi (brachiterapia con radionuclidi chiusi), organi sessuali femminili, NAS
92.21.02↔	Radioterapia superficiale: più di 2 campi di irradiazione	92.27.11↔	Impianto o inserzione di elementi radioattivi (brachiterapia con radionuclidi chiusi), in sede intrauterina
92.22.00↔	Radioterapia con ortovoltaggio: NAS	92.27.12↔	Impianto o inserzione di elementi radioattivi (brachiterapia con radionuclidi chiusi), in sede intravaginale
92.22.01↔	Radioterapia con ortovoltaggio: fino a 2 campi di irradiazione	92.27.13↔	Impianto o inserzione di elementi radioattivi (brachiterapia con radionuclidi chiusi), in sede combinata intrauterina e intravaginale
92.22.02↔	Radioterapia con ortovoltaggio: più di 2 campi di irradiazione		
92.22.11↔	Roentgenterapia intraoperatoria, fino a 300 kV		
92.22.12↔	Roentgenterapia intraoperatoria, 300 kV - < 1 MV		
92.22.19↔	Roentgenterapia intraoperatoria, altro		
92.23.00↔	Radioterapia ad alto voltaggio: NAS		
92.23.01↔	Dispositivo di telecobaltoterapia, fino a 2 campi di irradiazione		
92.23.02↔	Dispositivo di telecobaltoterapia, da 3 a 4 campi di irradiazione		
92.23.03↔	Dispositivo di telecobaltoterapia, più di 4 campi di irradiazione o irradiazione 3D pianificata		



92.27.21↔	Impianto o inserzione di elementi radioattivi (brachiterapia con radionuclidi chiusi), superficie corporea	92.29.29↔	Brachiterapia interstiziale con impianto volumetrico di emettitori rimovibili multiplanari, altro
92.27.22↔	Impianto o inserzione di elementi radioattivi (brachiterapia con radionuclidi chiusi), in sede intracavitaria	92.29.31↔	Brachiterapia interstiziale con impianto di emettitori permanenti, fino a 10 sorgenti
92.27.23↔	Impianto o inserzione di elementi radioattivi (brachiterapia con radionuclidi chiusi), in sede endoluminale	92.29.32↔	Brachiterapia interstiziale con impianto di emettitori permanenti, da 11 a 15 sorgenti
92.27.30↔	Impianto o inserzione di elementi radioattivi (brachiterapia con radionuclidi chiusi), vasi NAS	92.29.33↔	Brachiterapia interstiziale con impianto di emettitori permanenti, da 16 a 20 sorgenti
92.27.31↔	Impianto o inserzione di elementi radioattivi (brachiterapia con radionuclidi chiusi), arterie coronarie	92.29.34↔	Brachiterapia interstiziale con impianto di emettitori permanenti, da 21 a 25 sorgenti
92.27.39↔	Impianto o inserzione di elementi radioattivi (brachiterapia con radionuclidi chiusi), altri vasi	92.29.35↔	Brachiterapia interstiziale con impianto di emettitori permanenti, da 26 a 30 sorgenti
92.27.40↔	Impianto o inserzione di elementi radioattivi (brachiterapia con radionuclidi chiusi), intraoperatoria	92.29.36↔	Brachiterapia interstiziale con impianto di emettitori permanenti, da 31 a 35 sorgenti
92.27.70↔	Moulage radioattivi, NAS	92.29.37↔	Brachiterapia interstiziale con impianto di emettitori permanenti, da 36 a 40 sorgenti
92.27.71↔	Moulage radioattivi: costruzione e applicazione di moulage radioattivi superficiali	92.29.38↔	Brachiterapia interstiziale con impianto di emettitori permanenti, da 41 a 45 sorgenti
92.27.72↔	Moulage radioattivi: costruzione e applicazione di applicatori non impiegati sulla superficie corporea	92.29.39↔	Brachiterapia interstiziale con impianto di emettitori permanenti, da 46 a 50 sorgenti
92.27.73↔	Moulage radioattivi: costruzione e applicazione di applicatori oculari	92.29.3a↔	Brachiterapia interstiziale con impianto di emettitori permanenti, da 51 a 55 sorgenti
92.27.79↔	Moulage radioattivi, altro	92.29.3b↔	Brachiterapia interstiziale con impianto di emettitori permanenti, da 56 a 60 sorgenti
92.28.00↔	Iniezione, instillazione o somministrazione per via orale di radioisotopi, NAS	92.29.3c↔	Brachiterapia interstiziale con impianto di emettitori permanenti, da 61 a 65 sorgenti
92.28.01↔	Instillazione di radionuclidi aperti in articolazioni	92.29.3d↔	Brachiterapia interstiziale con impianto di emettitori permanenti, da 66 a 70 sorgenti
92.28.02↔	Radioiodioterapia fino a 1,2 GBq I-131, senza somministrazione di tireotropina ricombinante (rh-TSH)	92.29.3e↔	Brachiterapia interstiziale con impianto di emettitori permanenti, da 71 sorgenti e più
92.28.03↔	Radioiodioterapia fino a 1,2 GBq I-131, con somministrazione di tireotropina ricombinante (rh-TSH)	92.29.40↔	Brachiterapia con applicatori superficiali, NAS
92.28.04↔	Radioiodioterapia da 1,2 a meno di 5 GBq I-131, senza somministrazione di tireotropina ricombinante (rh-TSH)	92.29.49↔	Brachiterapia con applicatori superficiali, altro
92.28.05↔	Radioiodioterapia da 1,2 a meno di 5 GBq I-131, con somministrazione di tireotropina ricombinante (rh-TSH)	92.29.51↔	Rimozione di radionuclidi chiusi o di applicatori inattivi sotto anestesia
92.28.06↔	Radioiodioterapia da 5 GBq I-131, senza somministrazione di tireotropina ricombinante (rh-TSH)	92.30.00↔	Radioterapia stereotassica, in seduta unica, NAS
92.28.07↔	Radioiodioterapia da 5 GBq I-131, con somministrazione di tireotropina ricombinante (rh-TSH)	92.30.01↔	Radioterapia stereotassica, in seduta unica: Cerebrale, NAS
92.28.11↔	Terapia con radionuclidi aperti per metastasi ossee	92.30.02↔	Radioterapia stereotassica, in seduta unica: Extracerebrale, NAS
92.28.13↔	Terapia radiorecettoriale con analoghi della somatostatina DOTA-coniugati	92.30.20↔	Radioterapia stereotassica, in seduta unica: Cerebrale, radioterapia a modulazione di intensità
92.28.20↔	Radioimmunoterapia con 90Y ibritumomab tiuxetano, parenterale	92.30.21↔	Radioterapia stereotassica, in seduta unica: Cerebrale, radioterapia ad arco a modulazione di intensità (IMAT)
92.28.21↔	Somministrazione parenterale di iodio-131-MIBG (metaiodobenzilguanidina)	92.30.22↔	Radioterapia stereotassica, in seduta unica: Cerebrale, guidata dalle immagini
92.28.22↔	Radioimmunoterapia con iodio-131 [I-131] tositumomab, parenterale	92.30.30↔	Radioterapia stereotassica, in seduta unica: Extracerebrale, radioterapia a modulazione di intensità
92.28.23↔	Radioimmunoterapia con altri anticorpi, parenterale	92.30.31↔	Radioterapia stereotassica, in seduta unica: Extracerebrale, radioterapia ad arco a modulazione di intensità (IMAT)
92.28.31↔	Radio-chemioembolizzazione endovascolare selettiva con I-131-Lipiodol	92.30.32↔	Radioterapia stereotassica, in seduta unica: Extracerebrale, guidata dalle immagini
92.28.32↔	Terapia endovascolare selettiva con radionuclidi (SIRT) mediante embolizzazione con microsferi marcate con ittrio-90	92.30.99↔	Radioterapia stereotassica, in seduta unica, altro
92.28.33↔	Brachiterapia endovascolare con renio-188	92.31.00↔	Radiochirurgia con fotoni NAS, cerebrale
92.28.99↔	Iniezione, instillazione o somministrazione per via orale di radioisotopi, altro	92.31.10↔	Radiochirurgia con fotoni NAS, extracerebrale
92.29.00↔	Brachiterapia con radionuclidi chiusi, NAS	92.32.00↔	Radiochirurgia con fotoni a sorgente multiple, NAS
92.29.09↔	Brachiterapia con radionuclidi chiusi, altro	92.32.01↔	Radiochirurgia con fotoni a sorgenti multiple: Gamma knife
92.29.11↔	Brachiterapia interstiziale con impianto di emettitori rimovibili monoplanari, basso rateo di dose	92.33.00↔	Radiochirurgia con particelle, NAS
92.29.12↔	Brachiterapia interstiziale con impianto di emettitori rimovibili monoplanari, rateo di dose pulsata (pulsed dose rate)	92.33.01↔	Altra radioterapia ad alto voltaggio: radioterapia stereotassica, in seduta unica, cerebrale
92.29.13↔	Brachiterapia interstiziale con impianto di emettitori rimovibili monoplanari, alto rateo di dose	92.33.11↔	Altra radioterapia ad alto voltaggio: radioterapia stereotassica, in seduta unica, extracerebrale
92.29.19↔	Brachiterapia interstiziale con impianto di emettitori rimovibili monoplanari, altro	92.39.01↔	Altra radioterapia ad alto voltaggio, irradiazione stereotassica, frazionata, cerebrale, NAS
92.29.21↔	Brachiterapia interstiziale con impianto volumetrico di emettitori rimovibili multiplanari, basso rateo di dose	92.39.11↔	Altra radioterapia ad alto voltaggio, irradiazione stereotassica, frazionata, extracerebrale, NAS
92.29.22↔	Brachiterapia interstiziale con impianto volumetrico di emettitori rimovibili multiplanari, rateo di dose pulsata (pulsed dose rate)	92.39.20↔	Altra radioterapia ad alto voltaggio, irradiazione stereotassica, frazionata: Cerebrale, radioterapia a modulazione di intensità
92.29.23↔	Brachiterapia interstiziale con impianto volumetrico di emettitori rimovibili multiplanari, alto rateo di dose	92.39.21↔	Altra radioterapia ad alto voltaggio, irradiazione stereotassica, frazionata: Cerebrale, radioterapia ad arco a modulazione di intensità (IMAT)
92.29.24↔	Brachiterapia con impianto di emettitori rimovibili multiplanari, alto rateo di dose, intraoperatoria	92.39.22↔	Altra radioterapia ad alto voltaggio, irradiazione stereotassica, frazionata: Cerebrale, guidata dalle immagini

92.39.29↔	Altra radioterapia ad alto voltaggio, irradiazione stereotassica, frazionata, cerebrale, altro	99.04.2g†↔	Trasfusione di concentrati di eritrociti irradiati, da 131 a 145 unità terapeutiche
92.39.30↔	Altra radioterapia ad alto voltaggio, irradiazione stereotassica, frazionata: Extracerebrale, radioterapia a modulazione di intensità	99.04.2h†↔	Trasfusione di concentrati di eritrociti irradiati, da 146 a 160 unità terapeutiche
92.39.31↔	Altra radioterapia ad alto voltaggio, irradiazione stereotassica, frazionata: Extracerebrale, radioterapia ad arco a modulazione di intensità (IMAT)	99.04.2i†↔	Trasfusione di concentrati di eritrociti irradiati, da 161 a 175 unità terapeutiche
92.39.32↔	Altra radioterapia ad alto voltaggio, irradiazione stereotassica, frazionata: Extracerebrale, guidata dalle immagini	99.04.2j†↔	Trasfusione di concentrati di eritrociti irradiati, da 176 a 190 unità terapeutiche
92.39.39↔	Altra radioterapia ad alto voltaggio, irradiazione stereotassica, frazionata, extracerebrale, altro	99.04.2k†↔	Trasfusione di concentrati di eritrociti irradiati, da 191 a 205 unità terapeutiche
92.41↔	Radioterapia intraoperatoria con elettroni	99.04.2l†↔	Trasfusione di concentrati di eritrociti irradiati, da 206 a 220 unità terapeutiche
93.59.51†↔	Trattamento complesso per colonizzazione o infezione da agenti multiresistenti, da almeno 7 a 13 giorni di trattamento	99.04.2m†↔	Trasfusione di concentrati di eritrociti irradiati, da 221 a 235 unità terapeutiche
93.59.52†↔	Trattamento complesso per colonizzazione o infezione da agenti multiresistenti, da almeno 14 a 20 giorni di trattamento	99.04.2n†↔	Trasfusione di concentrati di eritrociti irradiati, da 236 a 250 unità terapeutiche
93.59.53†↔	Trattamento complesso per colonizzazione o infezione da agenti multiresistenti, 21 giorni e più di trattamento	99.04.2o†↔	Trasfusione di concentrati di eritrociti irradiati, da 251 a 265 unità terapeutiche
99.01†↔	Exsanguino trasfusione	99.04.2p†↔	Trasfusione di concentrati di eritrociti irradiati, da 266 a 280 unità terapeutiche
99.04.11†↔	Trasfusione di concentrato di eritrociti, da 6 a 10 unità	99.04.2q†↔	Trasfusione di concentrati di eritrociti irradiati, 281 e più unità terapeutiche
99.04.12†↔	Trasfusione di concentrato di eritrociti, da 11 a 15 unità	99.04.32†↔	Trasfusione di concentrati di eritrociti crioconservati, da 6 a 10 unità terapeutiche
99.04.14†↔	Trasfusione di concentrati di eritrociti, da 16 a 20 unità	99.04.33†↔	Trasfusione di concentrati di eritrociti crioconservati, da 11 a 15 unità terapeutiche
99.04.15†↔	Trasfusione di concentrati di eritrociti, da 21 a 30 unità	99.04.34†↔	Trasfusione di concentrati di eritrociti crioconservati, da 16 a 20 unità terapeutiche
99.04.16†↔	Trasfusione di concentrati di eritrociti, da 31 a 40 unità	99.04.35†↔	Trasfusione di concentrati di eritrociti crioconservati, da 21 a 30 unità terapeutiche
99.04.17†↔	Trasfusione di concentrati di eritrociti, da 41 a 50 unità	99.04.36†↔	Trasfusione di concentrati di eritrociti crioconservati, 31 e più unità terapeutiche
99.04.18†↔	Trasfusione di concentrati di eritrociti, da 51 a 60 unità	99.05.44†↔	Trasfusione di concentrati piastrinici, 4 concentrati
99.04.19†↔	Trasfusione di concentrati di eritrociti, da 61 a 70 unità	99.05.45†↔	Trasfusione di concentrati piastrinici, 5 concentrati
99.04.1a†↔	Trasfusione di concentrati di eritrociti, da 71 a 80 unità	99.05.46†↔	Trasfusione di concentrati piastrinici, da 6 a 8 concentrati
99.04.1b†↔	Trasfusione di concentrati di eritrociti, da 81 a 90 unità	99.05.47†↔	Trasfusione di concentrati piastrinici, da 9 a 11 concentrati
99.04.1c†↔	Trasfusione di concentrati di eritrociti, da 91 a 100 unità	99.05.48†↔	Trasfusione di concentrati piastrinici, da 12 a 14 concentrati
99.04.1d†↔	Trasfusione di concentrati di eritrociti, da 101 a 115 unità	99.05.4a†↔	Trasfusione di concentrati piastrinici, da 15 a 17 concentrati
99.04.1e†↔	Trasfusione di concentrati di eritrociti, da 116 a 130 unità	99.05.4b†↔	Trasfusione di concentrati piastrinici, da 18 a 20 concentrati
99.04.1f†↔	Trasfusione di concentrati di eritrociti, da 131 a 145 unità	99.05.4c†↔	Trasfusione di concentrati piastrinici, da 21 a 23 concentrati
99.04.1g†↔	Trasfusione di concentrati di eritrociti, da 146 a 160 unità	99.05.4d†↔	Trasfusione di concentrati piastrinici, da 24 a 26 concentrati
99.04.1h†↔	Trasfusione di concentrati di eritrociti, da 161 a 175 unità	99.05.4e†↔	Trasfusione di concentrati piastrinici, da 27 a 29 concentrati
99.04.1i†↔	Trasfusione di concentrati di eritrociti, da 176 a 190 unità	99.05.4f†↔	Trasfusione di concentrati piastrinici, da 30 a 35 concentrati
99.04.1j†↔	Trasfusione di concentrati di eritrociti, da 191 a 205 unità	99.05.4g†↔	Trasfusione di concentrati piastrinici, da 36 a 41 concentrati
99.04.1k†↔	Trasfusione di concentrati di eritrociti, da 206 a 220 unità	99.05.4h†↔	Trasfusione di concentrati piastrinici, da 42 a 47 concentrati
99.04.1l†↔	Trasfusione di concentrati di eritrociti, da 221 a 235 unità	99.05.4i†↔	Trasfusione di concentrati piastrinici, da 48 a 53 concentrati
99.04.1m†↔	Trasfusione di concentrati di eritrociti, da 236 a 250 unità	99.05.4j†↔	Trasfusione di concentrati piastrinici, da 54 a 59 concentrati
↔		99.05.4k†↔	Trasfusione di concentrati piastrinici, da 60 a 65 concentrati
99.04.1n†↔	Trasfusione di concentrati di eritrociti, da 251 a 265 unità	99.05.4l†↔	Trasfusione di concentrati piastrinici, da 66 a 71 concentrati
99.04.1o†↔	Trasfusione di concentrati di eritrociti, da 266 a 280 unità	99.05.4m†↔	Trasfusione di concentrati piastrinici, da 72 a 77 concentrati
99.04.1p†↔	Trasfusione di concentrati di eritrociti, 281 e più unità	↔	
99.04.22†↔	Trasfusione di concentrati di eritrociti irradiati, da 6 a 10 unità terapeutiche	99.05.4n†↔	Trasfusione di concentrati piastrinici, da 78 a 83 concentrati
99.04.23†↔	Trasfusione di concentrati di eritrociti irradiati, da 11 a 15 unità terapeutiche	99.05.4o†↔	Trasfusione di concentrati piastrinici, da 84 a 89 concentrati
99.04.24†↔	Trasfusione di concentrati di eritrociti irradiati, da 16 a 20 unità terapeutiche	99.05.4p†↔	Trasfusione di concentrati piastrinici, da 90 a 95 concentrati
99.04.25†↔	Trasfusione di concentrati di eritrociti irradiati, da 21 a 30 unità terapeutiche	99.05.4q†↔	Trasfusione di concentrati piastrinici, da 96 a 101 concentrati
99.04.26†↔	Trasfusione di concentrati di eritrociti irradiati, da 31 a 40 unità terapeutiche	99.05.4r†↔	Trasfusione di concentrati piastrinici, da 102 a 107 concentrati
99.04.27†↔	Trasfusione di concentrati di eritrociti irradiati, da 41 a 50 unità terapeutiche	99.05.4s†↔	Trasfusione di concentrati piastrinici, da 108 a 113 concentrati
99.04.28†↔	Trasfusione di concentrati di eritrociti irradiati, da 51 a 60 unità terapeutiche	99.05.4t†↔	Trasfusione di concentrati piastrinici, da 114 a 119 concentrati
99.04.2a†↔	Trasfusione di concentrati di eritrociti irradiati, da 61 a 70 unità terapeutiche	99.05.4u†↔	Trasfusione di concentrati piastrinici, da 120 a 129 concentrati
99.04.2b†↔	Trasfusione di concentrati di eritrociti irradiati, da 71 a 80 unità terapeutiche	99.05.4v†↔	Trasfusione di concentrati piastrinici, da 130 a 139 concentrati
99.04.2c†↔	Trasfusione di concentrati di eritrociti irradiati, da 81 a 90 unità terapeutiche	99.05.4w†↔	Trasfusione di concentrati piastrinici, da 140 a 149 concentrati
99.04.2d†↔	Trasfusione di concentrati di eritrociti irradiati, da 91 a 100 unità terapeutiche	↔	
99.04.2e†↔	Trasfusione di concentrati di eritrociti irradiati, da 101 a 115 unità terapeutiche	99.05.51†↔	Trasfusione di concentrati piastrinici, da 150 a 159 concentrati
99.04.2f†↔	Trasfusione di concentrati di eritrociti irradiati, da 116 a 130 unità terapeutiche	99.05.52†↔	Trasfusione di concentrati piastrinici, da 160 a 169 concentrati
		99.05.53†↔	Trasfusione di concentrati piastrinici, da 170 a 179 concentrati
		99.05.54†↔	Trasfusione di concentrati piastrinici, da 180 a 189 concentrati
		99.05.55†↔	Trasfusione di concentrati piastrinici, da 190 a 199 concentrati
		99.05.56†↔	Trasfusione di concentrati piastrinici, da 200 e più concentrati
		99.05.64†↔	Trasfusione di concentrati piastrinici specifici per il paziente, 4 concentrati
		99.05.65†↔	Trasfusione di concentrati piastrinici specifici per il paziente, 5 concentrati

99.05.66†↔	Trasfusione di concentrati piastrinici specifici per il paziente, da 6 a 8 concentrati	99.07.34†↔	Trasfusione di plasma fresco congelato patogeno-inattivato (piFFP/PFC inattivato), da 16 a 20 unità terapeutiche
99.05.67†↔	Trasfusione di concentrati piastrinici specifici per il paziente, da 9 a 11 concentrati	99.07.35†↔	Trasfusione di plasma fresco congelato patogeno-inattivato (piFFP/PFC inattivato), da 21 a 25 unità terapeutiche
99.05.68†↔	Trasfusione di concentrati piastrinici specifici per il paziente, da 12 a 14 concentrati	99.07.36†↔	Trasfusione di plasma fresco congelato patogeno-inattivato (piFFP/PFC inattivato), da 26 a 30 unità terapeutiche
99.05.6a†↔	Trasfusione di concentrati piastrinici specifici per il paziente, da 15 a 17 concentrati	99.07.37†↔	Trasfusione di plasma fresco congelato patogeno-inattivato (piFFP/PFC inattivato), da 31 a 35 unità terapeutiche
99.05.6b†↔	Trasfusione di concentrati piastrinici specifici per il paziente, da 18 a 20 concentrati	99.07.38†↔	Trasfusione di plasma fresco congelato patogeno-inattivato (piFFP/PFC inattivato), da 36 a 40 unità terapeutiche
99.05.6c†↔	Trasfusione di concentrati piastrinici specifici per il paziente, da 21 a 23 concentrati	99.07.3a†↔	Trasfusione di plasma fresco congelato patogeno-inattivato (piFFP/PFC inattivato), da 41 a 45 unità terapeutiche
99.05.6d†↔	Trasfusione di concentrati piastrinici specifici per il paziente, da 24 a 26 concentrati	99.07.3b†↔	Trasfusione di plasma fresco congelato patogeno-inattivato (piFFP/PFC inattivato), da 46 a 50 unità terapeutiche
99.05.6e†↔	Trasfusione di concentrati piastrinici specifici per il paziente, da 27 a 29 concentrati	99.07.3c†↔	Trasfusione di plasma fresco congelato patogeno-inattivato (piFFP/PFC inattivato), 51 e più unità terapeutiche
99.05.6f†↔	Trasfusione di concentrati piastrinici specifici per il paziente, da 30 a 32 concentrati	99.25.21†↔	Chemiopertermia intraperitoneale [HIPEC]
99.05.6g†↔	Trasfusione di concentrati piastrinici specifici per il paziente, da 33 a 35 concentrati	99.25.22†↔	Chemiopertermia intratoracica [HITOC]
99.05.6h†↔	Trasfusione di concentrati piastrinici specifici per il paziente, da 36 a 38 concentrati	99.25.23†↔	Chemioterapia intraperitoneale mediante aerosol pressurizzato [PIPAC]
99.05.6i†↔	Trasfusione di concentrati piastrinici specifici per il paziente, da 39 a 41 concentrati	99.25.24†↔	Chemioterapia intratoracica mediante aerosol pressurizzato [PITAC]
99.05.6j†↔	Trasfusione di concentrati piastrinici specifici per il paziente, da 42 a 44 concentrati	99.25.25†↔	Applicazione intratoracica intraoperatoria di una soluzione di agente chemioterapeutico e fibrina del paziente come carrier
99.05.6k†↔	Trasfusione di concentrati piastrinici specifici per il paziente, da 45 a 47 concentrati	99.25.52†↔	Chemioterapia di complessità e intensità moderata
99.05.6l†↔	Trasfusione di concentrati piastrinici specifici per il paziente, da 48 a 50 concentrati	99.25.53†↔	Chemioterapia di complessità e intensità elevata
99.05.6m†↔	Trasfusione di concentrati piastrinici specifici per il paziente, da 51 a 53 concentrati	99.25.54†↔	Chemioterapia di complessità e intensità elevata: due chemioterapie nel corso di una degenza stazionaria
99.05.6n†↔	Trasfusione di concentrati piastrinici specifici per il paziente, da 54 a 56 concentrati	99.28.01†↔	Instillazione di materiale citotossico e immunomodulatori, intratecale
99.05.6o†↔	Trasfusione di concentrati piastrinici specifici per il paziente, da 57 a 59 concentrati	99.28.02†↔	Instillazione di materiale citotossico e immunomodulatori, intracerebrale
99.05.6p†↔	Trasfusione di concentrati piastrinici specifici per il paziente, da 60 a 62 concentrati	99.28.03†↔	Instillazione di materiale citotossico e immunomodulatori, nella cavità pleurica
99.05.6q†↔	Trasfusione di concentrati piastrinici specifici per il paziente, da 63 a 65 concentrati	99.28.04†↔	Instillazione di materiale citotossico e immunomodulatori, intraperitoneale
99.05.6r†↔	Trasfusione di concentrati piastrinici specifici per il paziente, da 66 a 68 concentrati	99.28.05†↔	Instillazione di materiale citotossico e immunomodulatori, nella vescica
99.05.6s†↔	Trasfusione di concentrati piastrinici specifici per il paziente, da 69 e più concentrati	99.28.06†↔	Instillazione di materiale citotossico e immunomodulatori, nella pelvi renale
99.07.22†↔	Trasfusione di plasma fresco congelato (qFFP/PFC quarantenato), da 6 a 10 unità terapeutiche	99.28.07†↔	Instillazione di materiale citotossico e immunomodulatori ad azione locoregionale, per via arteriosa
99.07.23†↔	Trasfusione di plasma fresco congelato (qFFP/PFC quarantenato), da 11 a 15 unità terapeutiche	99.60†↔	Rianimazione cardiopolmonare, NAS
99.07.24†↔	Trasfusione di plasma fresco congelato (qFFP/PFC quarantenato), da 16 a 20 unità terapeutiche	99.71.00†↔	Plasmaferesi terapeutica, NAS
99.07.25†↔	Trasfusione di plasma fresco congelato (qFFP/PFC quarantenato), da 21 a 25 unità terapeutiche	99.71.12†↔	Plasmaferesi terapeutica, scambio di plasma con cloruro di sodio e colloidi (ad es. albumina)
99.07.26†↔	Trasfusione di plasma fresco congelato (qFFP/PFC quarantenato), da 26 a 30 unità terapeutiche	99.71.13†↔	Plasmaferesi terapeutica, scambio di plasma esclusivamente con FFP (qFFP, piFFP)
99.07.27†↔	Trasfusione di plasma fresco congelato (qFFP/PFC quarantenato), da 31 a 35 unità terapeutiche	99.71.99†↔	Plasmaferesi terapeutica, altro
99.07.28†↔	Trasfusione di plasma fresco congelato (qFFP/PFC quarantenato), da 36 a 40 unità terapeutiche	99.72.11†↔	Leucoafèresi terapeutica
99.07.2a†↔	Trasfusione di plasma fresco congelato (qFFP/PFC quarantenato), da 41 a 45 unità terapeutiche	99.73†↔	Eritrocitoafèresi terapeutica
99.07.2b†↔	Trasfusione di plasma fresco congelato (qFFP/PFC quarantenato), da 46 a 50 unità terapeutiche	99.74†↔	Piastrinoafèresi terapeutica
99.07.2c†↔	Trasfusione di plasma fresco congelato (qFFP/PFC quarantenato), 51 e più unità terapeutiche	99.76.00†↔	Immunoassorbimento extracorporeo, NAS
99.07.32†↔	Trasfusione di plasma fresco congelato patogeno-inattivato (piFFP/PFC inattivato), da 6 a 10 unità terapeutiche	99.76.10†↔	Immunoassorbimento extracorporeo, su colonna non rigenerabile
99.07.33†↔	Trasfusione di plasma fresco congelato patogeno-inattivato (piFFP/PFC inattivato), da 11 a 15 unità terapeutiche	99.76.11†↔	Immunoassorbimento extracorporeo, su colonna rigenerabile
		99.76.20†↔	LDL-afèresi
		99.76.99†↔	Immunoassorbimento extracorporeo, altro
		99.79.00†↔	Altre afèresi, NAS
		99.79.11†↔	Preparazione al trapianto d'organo con donatore vivente ABO incompatibile
		99.79.21†↔	Afèresi per eliminazione di endotossine mediante emoperfusione con polimixina
		99.88†↔	Fotofèresi terapeutica

Funzione

Intervento multiviscerale



Intervento multiviscerale

Intervento multiviscerale

Intervento multiviscerale

Procedura nella almeno due delle tabelle MVE-1, MVE-2, MVE-3, MVE-4, MVE-5, MVE-6, MVE-7, MVE-8, MVE-9, MVE-10, MVE-11

Procedura MVE-1

45.61↔	Resezione segmentaria multipla dell'intestino tenue	48.66.15↔	Resezione di anello e cilindro rettale, per via transanale
45.63.99↔	Rimozione totale dell'intestino tenue, altro	48.66.21↔	Resezione anteriore del retto, con anastomosi, chirurgica a cielo aperto
45.78.21↔	Resezione segmentaria multipla, per via endoscopica	48.66.22↔	Resezione anteriore del retto, con enterostomia e chiusura a fondo cieco, chirurgica a cielo aperto
45.78.22↔	Resezione segmentaria multipla, per via laparoscopica	48.66.23↔	Resezione anteriore del retto, con anastomosi, per via laparoscopica
45.79↔	Asportazione parziale dell'intestino crasso, altro	48.66.24↔	Resezione anteriore del retto, con enterostomia e chiusura a fondo cieco, per via laparoscopica
45.89↔	Colectomia totale, altro	48.66.25↔	Resezione anteriore del retto, per via transanale
48.50↔	Resezione del retto senza conservazione dello sfintere, NAS	48.66.31↔	Resezione anteriore bassa del retto, con anastomosi, chirurgica a cielo aperto
48.51↔	Resezione del retto per via addominoperineale	48.66.32↔	Resezione anteriore bassa del retto, con enterostomia e chiusura a fondo cieco, chirurgica a cielo aperto
48.53↔	Resezione del retto per via addominosacrale, sacroperineale e perineale	48.66.33↔	Resezione anteriore bassa del retto, con anastomosi, per via laparoscopica
48.59↔	Resezione del retto senza conservazione dello sfintere, altro	48.66.34↔	Resezione anteriore bassa del retto, con enterostomia e chiusura a fondo cieco, per via laparoscopica
48.65↔	Resezione del retto secondo Duhamel	48.66.35↔	Resezione anteriore bassa del retto, con anastomosi, per via transanale
48.66.00↔	Resezione del retto con conservazione dello sfintere, NAS	48.69↔	Altra resezione del retto, altro
48.66.09↔	Resezione del retto con conservazione dello sfintere, altro		
48.66.11↔	Resezione di anello e cilindro rettale, con anastomosi, chirurgica a cielo aperto		
48.66.12↔	Resezione di anello e cilindro rettale, con enterostomia e chiusura a fondo cieco, chirurgica a cielo aperto		
48.66.13↔	Resezione di anello e cilindro rettale, con anastomosi, per via laparoscopica		
48.66.14↔	Resezione di anello e cilindro rettale, con enterostomia e chiusura a fondo cieco, per via laparoscopica		

Procedura MVE-2

50.2a.11↔	Resezione di cisti epatica, chirurgica a cielo aperto	50.2c.12↔	Bisegmentectomia per trapianto da vivente, per via laparoscopica
50.2a.12↔	Resezione di cisti epatica, per via laparoscopica	50.2c.13↔	Emiepatectomia sinistra per trapianto da vivente, chirurgica a cielo aperto
50.2a.21↔	Bisegmentectomia, chirurgica a cielo aperto	50.2c.14↔	Emiepatectomia sinistra per trapianto da vivente, per via laparoscopica
50.2a.22↔	Bisegmentectomia, per via laparoscopica	50.2c.15↔	Emiepatectomia destra per trapianto da vivente, chirurgica a cielo aperto
50.2a.23↔	Emiepatectomia sinistra, chirurgica a cielo aperto	50.2c.16↔	Emiepatectomia destra per trapianto da vivente, per via laparoscopica
50.2a.24↔	Emiepatectomia sinistra, per via laparoscopica	50.62↔	Chiusura di lacerazione del fegato e riparazione, mediante sutura
50.2a.25↔	Emiepatectomia sinistra allargata, chirurgica a cielo aperto	50.63↔	Chiusura di lacerazione del fegato e riparazione, mediante tamponamento
50.2a.26↔	Emiepatectomia sinistra allargata, per via laparoscopica	51.31↔	Anastomosi fra colecisti e dotti epatici
50.2a.27↔	Emiepatectomia destra, chirurgica a cielo aperto	51.32↔	Anastomosi fra colecisti e intestino
50.2a.28↔	Emiepatectomia destra, per via laparoscopica	51.33↔	Anastomosi fra colecisti e pancreas
50.2a.2a↔	Emiepatectomia destra allargata, chirurgica a cielo aperto	51.34↔	Anastomosi fra colecisti e stomaco
50.2a.2b↔	Emiepatectomia destra allargata, per via laparoscopica	51.35↔	Altra anastomosi della colecisti
50.2a.2c↔	Altra resezione di più segmenti adiacenti, chirurgica a cielo aperto	51.36↔	Coledocenterostomia
50.2a.2d↔	Altra resezione di più segmenti adiacenti, per via laparoscopica	51.37↔	Anastomosi fra dotto epatico e tratto gastrointestinale
50.2b.11↔	Transezione del fegato e legatura di rami della vena porta, ALPPS, prima fase, chirurgica a cielo aperto		
50.2b.12↔	Transezione del fegato e legatura di rami della vena porta, ALPPS, prima fase, per via laparoscopica		
50.2c.11↔	Bisegmentectomia per trapianto da vivente, chirurgica a cielo aperto		

Procedura MVE-3

60.5x.10↔	Prostatectomia radicale, per via laparoscopica	68.62↔	Isterectomia radicale, chirurgica a cielo aperto
60.5x.20↔	Prostatectomia radicale, per via perineale	68.63↔	Isterectomia radicale, per via vaginale
60.5x.30↔	Prostatectomia radicale, per via retropubica	68.64↔	Isterectomia radicale, per via vaginale con assistenza laparoscopica [LARVH]
60.5x.99↔	Prostatectomia radicale, altro	68.6a↔	Isterectomia radicale, altro
68.60↔	Isterectomia radicale, NAS	68.8↔	Eviscerazione pelvica
68.61↔	Isterectomia radicale laparoscopica		

Procedura MVE-4

56.51.10↔	Confezione di uretero-ileostomia cutanea, ureteroileocutaneostomia [condotto ileale] o ureterocolocutaneostomia [condotto colon-sigmoideo], chirurgica a cielo aperto	57.71.20↔	Cistectomia radicale, con uretrectomia, nel maschio, chirurgica a cielo aperto
56.51.11↔	Confezione di uretero-ileostomia cutanea, ureteroileocutaneostomia [condotto ileale] o ureterocolocutaneostomia [condotto colon-sigmoideo], per via laparoscopica	57.71.21↔	Cistectomia radicale, con uretrectomia, nel maschio, per via laparoscopica
56.51.12↔	Confezione di uretero-ileostomia cutanea, con interposizione intestinale [condotto] (derivazione urinaria non continente), per altra via	57.71.30↔	Cistectomia radicale, senza uretrectomia, nella donna, chirurgica a cielo aperto
56.51.20↔	Confezione di uretero-ileostomia cutanea, conversione di altra derivazione urinaria sopravescivale in uretero-ileostomia cutanea	57.71.31↔	Cistectomia radicale, senza uretrectomia, nella donna, per via laparoscopica
56.51.30↔	Confezione di uretero-ileostomia cutanea, con tasca intestinale (derivazione urinaria continente)	57.71.40↔	Cistectomia radicale, con uretrectomia, nella donna, chirurgica a cielo aperto
56.51.99↔	Confezione di uretero-ileostomia cutanea, altro	57.71.41↔	Cistectomia radicale, con uretrectomia, nella donna, per via laparoscopica
56.52.10↔	Revisione di uretero-ileostomia cutanea, con interposizione intestinale [condotto]	57.71.50↔	Cistectomia radicale, svuotamento pelvico (esenterazione) nel maschio, chirurgica a cielo aperto
56.52.20↔	Revisione di uretero-ileostomia cutanea, con tasca intestinale (derivazione urinaria continente)	57.71.51↔	Cistectomia radicale, svuotamento pelvico (esenterazione) nel maschio, per via laparoscopica
56.52.99↔	Revisione di uretero-ileostomia cutanea, altro	57.71.99↔	Cistectomia radicale, altro
56.61.10↔	Confezione di altra ureterostomia cutanea, ureterocutaneostomia e transureterocutaneostomia, per via laparoscopica	57.79.10↔	Altra cistectomia totale, cistectomia semplice, nel maschio, chirurgica a cielo aperto
56.61.20↔	Confezione di altra ureterostomia cutanea, conversione di altra derivazione urinaria sopravescivale in ureterostomia cutanea	57.79.11↔	Altra cistectomia totale, cistectomia semplice, nel maschio, per via laparoscopica
56.61.99↔	Confezione di altra ureterostomia cutanea, altro	57.79.20↔	Altra cistectomia totale, cistectomia semplice, nella donna, chirurgica a cielo aperto
56.62↔	Revisione di altra ureterocutaneostomia	57.79.21↔	Altra cistectomia totale, cistectomia semplice, nella donna, per via laparoscopica
56.71.10↔	Ureterosigmoidostomia con confezione di tasca, chirurgica a cielo aperto	57.79.99↔	Altra cistectomia totale, altro
56.71.11↔	Ureterosigmoidostomia con confezione di tasca, per via laparoscopica	57.86↔	Riparazione di vescica estrofica
56.71.20↔	Conversione di altra derivazione urinaria sopravescivale in derivazione urinaria all'intestino	57.87.10↔	Ricostruzione della vescica con ileo, colon o stomaco, chirurgica a cielo aperto
56.71.99↔	Derivazione urinaria all'intestino, altro	57.87.11↔	Ricostruzione della vescica con ileo, colon o stomaco, per via laparoscopica
56.72↔	Revisione di anastomosi ureterointestinali	57.87.20↔	Conversione di altra derivazione urinaria sopravescivale in neovescica, chirurgica a cielo aperto
57.71.10↔	Cistectomia radicale, senza uretrectomia, nel maschio, chirurgica a cielo aperto	57.87.21↔	Conversione di altra derivazione urinaria sopravescivale in neovescica, per via laparoscopica
57.71.11↔	Cistectomia radicale, senza uretrectomia, nel maschio, per via laparoscopica	57.87.30↔	Cistoplastica riduttiva, chirurgica a cielo aperto
		57.87.31↔	Cistoplastica riduttiva, per via laparoscopica
		57.87.40↔	Ampliamento della vescica, chirurgica a cielo aperto
		57.87.41↔	Ampliamento della vescica, per via laparoscopica
		57.87.99↔	Ricostruzione della vescica, altro

Procedura MVE-5

32.30↔	Resezione segmentale anatomica del polmone per via toracoscopica	32.42.14↔	Lobectomia del polmone, chirurgica a cielo aperto, senza linfadenectomia radicale, con dilatazione broncoplastica nonché dilatazione angioplastica
32.39↔	Altra resezione segmentale anatomica non specificata del polmone	32.42.19↔	Lobectomia del polmone, chirurgica a cielo aperto, senza linfadenectomia radicale, altro
32.41.11↔	Lobectomia del polmone, per via toracoscopica, senza menzione di linfadenectomia radicale, senza dilatazione broncoplastica o angioplastica	32.42.21↔	Lobectomia del polmone, chirurgica a cielo aperto, con linfadenectomia radicale, senza dilatazione broncoplastica o angioplastica
32.41.12↔	Lobectomia del polmone, per via toracoscopica, senza menzione di linfadenectomia radicale, con dilatazione broncoplastica	32.42.22↔	Lobectomia del polmone, chirurgica a cielo aperto, con linfadenectomia radicale, con dilatazione broncoplastica
32.41.13↔	Lobectomia del polmone, per via toracoscopica, senza menzione di linfadenectomia radicale, con dilatazione broncoplastica	32.42.23↔	Lobectomia del polmone, chirurgica a cielo aperto, con linfadenectomia radicale, con dilatazione angioplastica
32.41.14↔	Lobectomia del polmone, per via toracoscopica, senza menzione di linfadenectomia radicale, con dilatazione broncoplastica nonché dilatazione angioplastica	32.42.24↔	Lobectomia del polmone, chirurgica a cielo aperto, con linfadenectomia radicale, con dilatazione broncoplastica, con dilatazione angioplastica
32.41.19↔	Lobectomia del polmone, per via toracoscopica, senza menzione di linfadenectomia radicale, altro	32.42.29↔	Lobectomia del polmone, chirurgica a cielo aperto, con linfadenectomia radicale, altro
32.42.11↔	Lobectomia del polmone, chirurgica a cielo aperto, senza linfadenectomia radicale, senza dilatazione broncoplastica o angioplastica	32.42.30↔	Lobectomia del polmone, allargata
32.42.12↔	Lobectomia del polmone, chirurgica a cielo aperto, senza linfadenectomia radicale, con dilatazione broncoplastica	32.42.41↔	Lobectomia del polmone, bilobectomia, senza dilatazione broncoplastica o angioplastica
32.42.13↔	Lobectomia del polmone, chirurgica a cielo aperto, senza linfadenectomia radicale, con dilatazione angioplastica	32.42.42↔	Lobectomia del polmone, bilobectomia, con dilatazione broncoplastica
		32.42.43↔	Lobectomia del polmone, bilobectomia, con dilatazione angioplastica
		32.42.44↔	Lobectomia del polmone, bilobectomia, con dilatazione broncoplastica e angioplastica
		32.42.49↔	Lobectomia del polmone, bilobectomia, altro

32.42.99↔	Lobectomia del polmone, chirurgica a cielo aperto, altro	32.51.20↔	Pneumonectomia, chirurgica a cielo aperto, con linfadenectomia radicale, NAS
32.49↔	Lobectomia del polmone, altro	32.51.21↔	Pneumonectomia, chirurgica a cielo aperto, con linfadenectomia radicale, senza dilatazione broncoplastica o angioplastica
32.50↔	Pneumonectomia in toracosopia	32.51.22↔	Pneumonectomia, chirurgica a cielo aperto, con linfadenectomia radicale, con dilatazione broncoplastica
32.51.00↔	Pneumonectomia, chirurgica a cielo aperto, NAS	32.51.23↔	Pneumonectomia, chirurgica a cielo aperto, con linfadenectomia radicale, con dilatazione angioplastica
32.51.10↔	Pneumonectomia, chirurgica a cielo aperto, senza linfadenectomia radicale, NAS	32.51.24↔	Pneumonectomia, chirurgica a cielo aperto, con linfadenectomia radicale, con dilatazione broncoplastica nonché dilatazione angioplastica
32.51.11↔	Pneumonectomia, chirurgica a cielo aperto, senza linfadenectomia radicale, senza dilatazione broncoplastica o angioplastica	32.51.29↔	Pneumonectomia, chirurgica a cielo aperto, con linfadenectomia radicale, altro
32.51.12↔	Pneumonectomia, chirurgica a cielo aperto, senza linfadenectomia radicale, con dilatazione broncoplastica	32.51.31↔	Pneumonectomia, chirurgica a cielo aperto, allargata
32.51.13↔	Pneumonectomia, chirurgica a cielo aperto, senza linfadenectomia radicale, con dilatazione angioplastica	32.51.99↔	Pneumonectomia, chirurgica a cielo aperto, altro
32.51.14↔	Pneumonectomia, chirurgica a cielo aperto, senza linfadenectomia radicale, con dilatazione broncoplastica nonché dilatazione angioplastica	32.6↔	Dissezione radicale delle strutture toraciche
32.51.19↔	Pneumonectomia, chirurgica a cielo aperto, senza linfadenectomia radicale, altro		

Procedura MVE-6

43.5↔	Gastrectomia parziale, con anastomosi esofagea	43.89.31↔	Diversione biliopancreatica dello stomaco con switch duodenale [BPD-DS], per via laparoscopica
43.6x.10↔	Pilorectomia con anastomosi duodenale	43.89.40↔	Sleeve resection, chirurgica a cielo aperto
43.6x.20↔	Tipo Billroth I	43.89.41↔	Sleeve resection, per via laparoscopica
43.6x.99↔	Gastrectomia parziale con anastomosi duodenale, altro	43.89.42↔	Sleeve resection dopo bendaggio gastrico, chirurgica a cielo aperto
43.71.11↔	Gastrectomia parziale (asportazione di 2/3) con anastomosi digiunale	43.89.43↔	Sleeve resection dopo bendaggio gastrico, per via laparoscopica
43.71.21↔	Gastrectomia parziale (asportazione di 4/5) con anastomosi digiunale	43.89.44↔	Re-sleeve resection, chirurgica a cielo aperto
43.72.11↔	Gastrectomia parziale (asportazione di 2/3) con anastomosi ileale	43.89.45↔	Re-sleeve resection, per via laparoscopica
43.72.21↔	Gastrectomia parziale (asportazione di 4/5) con anastomosi ileale	43.89.50↔	Switch duodenale a seguito di sleeve resection (intervento secondario), chirurgico a cielo aperto
43.79↔	Gastrectomia parziale con anastomosi digiunale e ileale, altro	43.89.51↔	Switch duodenale a seguito di sleeve resection (intervento secondario), per via laparoscopica
43.81↔	Gastrectomia parziale con trasposizione digiunale	43.89.61↔	Gastrectomia parziale con gastrogastrostomia
43.89.09↔	Altra gastrectomia parziale, altro	43.91↔	Gastrectomia totale con interposizione intestinale
43.89.10↔	Resezione segmentaria dello stomaco	43.99.00↔	Altra gastrectomia totale, NAS
43.89.20↔	Diversione biliopancreatica dello stomaco secondo Scopinaro, chirurgica a cielo aperto	43.99.10↔	Asportazione di residuo gastrico dopo intervento bariatrico preliminare, chirurgica a cielo aperto
43.89.21↔	Diversione biliopancreatica dello stomaco secondo Scopinaro, per via laparoscopica	43.99.11↔	Asportazione di residuo gastrico dopo intervento bariatrico preliminare, per via laparoscopica
43.89.30↔	Diversione biliopancreatica dello stomaco con switch duodenale [BPD-DS], chirurgica a cielo aperto	43.99.99↔	Altra gastrectomia totale, altro

Procedura MVE-7

55.51.01↔	Nefroureterectomia, eccetto che per trapianto	55.53↔	Espiato di rene trapiantato o rigettato
55.51.99↔	Nefroureterectomia, altro	55.54↔	Nefrectomia bilaterale
55.52↔	Nefrectomia di rene rimanente		

Procedura MVE-8

42.11↔	Esofagostomia cervicale	42.54↔	Altra esofago-enteranastomosi intratoracica
42.41.10↔	Esofagectomia parziale, senza ricostituzione della continuità	42.55↔	Anastomosi esofagea intratoracica con interposizione di colon
42.41.20↔	Esofagectomia parziale, con ricostituzione della continuità	42.56↔	Altra esofagocolostomia intratoracica
42.41.99↔	Esofagectomia parziale, altro	42.58↔	Anastomosi esofagea intratoracica con altra interposizione
42.42.10↔	Esofagectomia totale, senza ricostituzione della continuità	42.59↔	Anastomosi esofagea intratoracica, altro
42.42.20↔	Esofagectomia totale, con ricostituzione della continuità, transmediastinica	42.61↔	Esofago-esofagostomia presternale
42.42.21↔	Esofagectomia totale, con ricostituzione della continuità, per via toracoaddominale	42.62↔	Esofago-gastrostomia presternale
42.42.29↔	Esofagectomia totale, con ricostituzione della continuità, per altra via	42.63↔	Anastomosi esofagea presternale con interposizione di intestino tenue
42.42.99↔	Esofagectomia totale, altro	42.64↔	Altra esofagoenterostomia presternale
42.51.10↔	Esofago-esofagostomia intratoracica, Ricostruzione del passaggio esofageo per atresia e riparazione di fistola tracheoesofagea congenita	42.65↔	Anastomosi esofagea presternale con interposizione di colon
42.51.99↔	Esofago-esofagostomia intratoracica, altro	42.66↔	Altra esofagocolostomia presternale
42.52↔	Esofago-gastrostomia intratoracica	42.68↔	Altra anastomosi esofagea presternale con interposizione
42.53↔	Anastomosi esofagea intratoracica con interposizione di intestino tenue	42.69↔	Anastomosi presternale dell'esofago, altro
		42.82↔	Sutura di lacerazione dell'esofago
		43.92↔	Esofagoduodenostomia o esofagodigiunostomia con gastrectomia totale

Procedura MVE-9

52.51.10↔	Pancreatectomia prossimale, con conservazione del piloro	52.61↔	Pancreatectomia totale con gastrectomia parziale
52.51.20↔	Pancreatectomia prossimale, con conservazione del duodeno	52.62↔	Pancreatectomia totale, con conservazione del piloro
52.51.31↔	Resezione pancreaticoduodenale con gastrectomia parziale	52.63↔	Pancreatectomia totale, con conservazione del duodeno
52.52.11↔	Pancreatectomia distale, chirurgica a cielo aperto	52.96↔	Anastomosi del pancreas
52.52.12↔	Pancreatectomia distale, per via laparoscopica		

Procedura MVE-10

34.82↔	Sutura di lacerazione del diaframma	34.84↔	Altra riparazione del diaframma
--------	-------------------------------------	--------	---------------------------------

Procedura MVE-11

41.43↔	Splenectomia parziale	41.5↔	Splenectomia totale
--------	-----------------------	-------	---------------------

Funzione

Terapia a pressione negativa
complessa



Terapia a pressione negativa complessa

Terapia a pressione negativa complessa

Terapia a pressione negativa complessa

Procedura nella tabella KVB I-1 e Procedura nella tabella KVB I-2 e almeno quattro Procedure nella tabella KVB I-3 e almeno quattro Trattamenti, che sono temporalmente distanti di almeno un giorno nella [almeno quattro Procedure nella tabella KVB I-3]

Procedura KVB I-1

93.57.14†↔ Terapia a pressione negativa continua, 7 giorni e più di trattamento

Procedura KVB I-2

86.88.i1↔ Impianto o sostituzione operatori di sistema per terapia a pressione negativa in anestesia regionale o generale, profondi, su ossa e articolazioni delle estremità

86.88.i2↔ Impianto o sostituzione operatori di sistema per terapia a pressione negativa in anestesia regionale o generale, profondi, su torace, mediastino e sterno

86.88.i3↔ Impianto o sostituzione operatori di sistema per terapia a pressione negativa in anestesia regionale o generale, sull'addome aperto

86.88.i4↔ Impianto o sostituzione operatori di sistema per terapia a pressione negativa in anestesia regionale o generale, endorettale

86.88.i5↔ Impianto o sostituzione operatori di sistema per terapia a pressione negativa in anestesia regionale o generale, su pelle e tessuto sottocutaneo

86.88.i6↔ Impianto o sostituzione operatori di sistema per terapia a pressione negativa in anestesia regionale o generale, in altra sede

Procedura KVB I-3

01.12.00↔ Biopsia mediante craniotomia (a cielo aperto) delle meningi cerebrali, NAS

01.12.10↔ Biopsia stereotassica mediante craniotomia (a cielo aperto) delle meningi cerebrali

01.12.99↔ Biopsia mediante craniotomia (a cielo aperto) delle meningi cerebrali, altro

01.14.00↔ Biopsia a cielo aperto del cervello, NAS

01.14.10↔ Biopsia stereotassica a cielo aperto del cervello

01.14.99↔ Biopsia a cielo aperto del cervello, altro

01.18.20↔ Biopsia a cielo aperto di vaso sanguigno intracranico

01.18.21↔ Biopsia stereotassica a cielo aperto di vaso sanguigno intracranico

01.18.29↔ Biopsia a cielo aperto di vaso sanguigno intracranico, altro

01.21↔ Incisione e drenaggio dei seni cranici

01.23.00↔ Riapertura di pregressa craniotomia, NAS

01.23.10↔ Riapertura di pregressa craniotomia con inserzione di drenaggio

01.23.20↔ Riapertura di pregressa craniotomia con rimozione di materiale alloplastico o di sistema di somministrazione farmacologica dalle ossa del cranio

01.23.21↔ Riapertura di pregressa craniotomia con rimozione di materiale alloplastico o di sistema di somministrazione farmacologica dallo spazio epidurale

01.23.29↔ Riapertura di pregressa craniotomia con rimozione di altro materiale

01.23.99↔ Riapertura di pregressa craniotomia, altro

01.24.10↔ Altra craniotomia con decompressione

01.24.11↔ Altra craniotomia per evacuazione di ematoma epidurale

01.24.12↔ Altra craniotomia per evacuazione di empiema epidurale

01.24.13↔ Altra craniotomia, Inserzione di materiale alloplastico o di sistema di somministrazione farmacologica nelle ossa del cranio o nello spazio epidurale

01.24.14↔ Altra craniotomia, rimozione di materiale alloplastico o di sistema di somministrazione farmacologica dalle ossa del cranio o dallo spazio epidurale

01.24.15↔ Altra craniotomia, Rimozione di corpo estraneo dalle ossa del cranio o dallo spazio epidurale

01.24.16↔ Altra craniotomia, altro drenaggio di liquido epidurale o per altri motivi

01.25.10↔ Altra craniectomia con decompressione

01.25.11↔ Altra craniectomia per evacuazione di ematoma epidurale

01.25.12↔ Altra craniectomia per evacuazione di empiema epidurale

01.25.13↔ Altra craniectomia per rimozione di corpo estraneo dalle ossa del cranio o dallo spazio epidurale

01.25.14↔ Altra craniectomia, Inserzione di materiale alloplastico o di sistema di somministrazione farmacologica nelle ossa del cranio o nello spazio epidurale

01.25.19↔ Altra craniectomia, per drenaggio di liquido epidurale o per altri motivi

01.25.20↔ Altra craniectomia, Nuova craniectomia con inserzione di drenaggio

01.25.21↔ Altra craniectomia, Nuova craniectomia per rimozione di materiale alloplastico o di sistema di somministrazione farmacologica dalle ossa del cranio o dallo spazio epidurale

01.26↔ Inserzione e sostituzione di catetere nella cavità cranica o nel tessuto cerebrale

01.28↔ Inserzione di catetere(i) intracranico(i) attraverso foro(i) di trapanazione

01.29.00↔ Revisione senza sostituzione di catetere(i) nella cavità cranica o nel tessuto cerebrale, NAS

01.29.10↔ Revisione stereotassica senza sostituzione di cateteri intracerebrali per infusione intraventricolare

01.29.99↔ Revisione senza sostituzione di catetere(i) nella cavità cranica o nel tessuto cerebrale, altro

01.31.10↔ Incisione delle meningi cerebrali per evacuazione di ematoma (igroma) subdurale

01.31.11↔ Incisione delle meningi cerebrali per evacuazione di empiema subdurale

01.31.20↔ Incisione delle meningi cerebrali per drenaggio di liquido subdurale e subaracnoideo

01.32.00↔ Lobotomia e trattotomia, NAS

01.32.10↔ Lobotomia e trattotomia, Cingolotomia

01.32.11↔ Lobotomia e trattotomia, Transezione subpiale

01.32.12↔ Lobotomia e trattotomia, Lobotomie multiple

01.32.20↔ Lobotomia e trattotomia, Interruzione stereotassica di sistemi di vie encefaliche

01.32.99↔ Lobotomia e trattotomia, altro

01.39.10↔ Altre incisioni cerebrali per evacuazione di ematoma intracerebrale

01.39.11↔ Altre incisioni cerebrali per evacuazione di ascesso intracerebrale

01.39.19↔ Altre incisioni cerebrali, evacuazione di altro liquido intracerebrale

01.39.20↔ Altre incisioni cerebrali, Evacuazione stereotassica di ematoma intracranico

01.39.21↔ Altre incisioni cerebrali, Evacuazione stereotassica di ascesso intracranico

01.39.29↔	Altre incisioni cerebrali, Evacuazione stereotassica di altro liquido intracranico	02.12.22↔	Altra duraplastica con cranioplastica del passaggio craniocervicale
01.39.30↔	Altre incisioni cerebrali, Rimozione di corpo estraneo intracerebrale	02.12.31↔	Duraplastica frontobasale con lembo peduncolato
01.39.40↔	Inserzione di drenaggio esterno nel sistema liquorale (es. ventricolare, cisternale, subdurale)	02.13↔	Legatura dei vasi delle meningi
01.39.41↔	Inserzione di serbatoio nel sistema liquorale (es. ventricolare, cisternale, subdurale)	02.14↔	Plessectomia coroidea
01.39.50↔	Rimozione di impianto intracranico	02.2↔	Ventricolostomia
01.41↔	Interventi sul talamo	02.31↔	Shunt fra ventricolo e strutture del capo e del collo
01.42↔	Interventi sul globo pallido	02.32↔	Shunt fra ventricolo e sistema circolatorio
01.51.10↔	Asportazione di tessuto tumorale dalle meningi cerebrali con isolamento di tessuto adiacente infiltrato	02.33↔	Shunt fra ventricolo e cavità toracica
01.52.00↔	Emisferectomia, NAS	02.34↔	Shunt fra ventricolo, cavità addominale e i suoi organi
01.52.10↔	Emisferectomia, tessuto tumorale intracerebrale di origine cerebrale	02.35↔	Shunt fra ventricolo ed apparato urinario
01.52.11↔	Emisferectomia, tessuto tumorale intracerebrale di origine extracerebrale	02.41.10↔	Irrigazione ed esplorazione di shunt ventricolare, parte centrale
01.52.99↔	Emisferectomia, altro	02.41.20↔	Irrigazione ed esplorazione di shunt ventricolare, parte periferica
01.53.00↔	Lobectomia cerebrale, NAS	02.41.99↔	Irrigazione ed esplorazione di shunt ventricolare, altro
01.53.10↔	Lobectomia cerebrale, tessuto tumorale intracerebrale di origine cerebrale	02.42.00↔	Sostituzione di shunt ventricolare, NAS
01.53.11↔	Lobectomia cerebrale, tessuto tumorale intracerebrale di origine extracerebrale	02.42.10↔	Sostituzione di shunt ventricolare, parte centrale
01.53.99↔	Lobectomia cerebrale, altro	02.42.20↔	Sostituzione di shunt ventricolare, parte periferica
01.59.10↔	Altra asportazione di tessuto tumorale intracerebrale di origine cerebrale	02.42.99↔	Sostituzione di shunt ventricolare, altro
01.59.11↔	Altra asportazione di tessuto tumorale intracerebrale di origine extracerebrale	02.43↔	Rimozione di shunt ventricolare
01.59.12↔	Altra asportazione o distruzione di lesione o di tessuto cerebrale, sbrigliamento di contusione cerebrale	02.51.00↔	Sinangiosi, NAS
01.59.20↔	Altra distruzione di tessuto tumorale intracerebrale di origine cerebrale	02.51.11↔	EDAS (encefalo-duro-arterio-sinangiosi)
01.59.21↔	Altra distruzione di tessuto tumorale intracerebrale di origine extracerebrale	02.51.12↔	EDS (encefalo-duro-sinangiosi), posa della dura madre invertita sulla corteccia cerebrale
01.6x.10↔	Asportazione e distruzione di tessuto tumorale dalla base del cranio	02.51.13↔	EDS (encefalo-duro-sinangiosi), posa di un'arteria e della dura madre invertita sulla corteccia cerebrale
01.6x.11↔	Asportazione e distruzione di tessuto tumorale dalla calotta	02.51.14↔	EMS (encefalo-mio-sinangiosi)
01.6x.20↔	Asportazione e distruzione di altro tessuto patologico dalla base del cranio	02.51.15↔	EGPS (encefalo-galea-periostio-sinangiosi)
01.6x.22↔	Asportazione e distruzione di altro tessuto patologico dalla base del cranio e dalla calotta con meningi cerebrali	02.51.99↔	Sinangiosi, altro
02.02↔	Riposizionamento di frammenti di frattura affossata del cranio	02.91↔	Separazione di aderenze corticali
02.03↔	Formazione di opercoli cranici	02.92↔	Interventi riparativi sul cervello
02.04.00↔	Innesto osseo sul cranio, NAS	02.93.30↔	Impianto o sostituzione di elettrodo(i) di neurostimolatore intracranico, NAS
02.04.10↔	Innesto osseo sul cranio, calotta cranica	02.93.31↔	Impianto o sostituzione di microelettrodi temporanei per derivazione e stimolazione uniloculare
02.04.99↔	Innesto osseo sul cranio, altro	02.93.32↔	Impianto o sostituzione di microelettrodi temporanei per derivazione e stimolazione multiloculare
02.05.00↔	Inserzione di placca cranica, NAS	02.93.33↔	Impianto o sostituzione di microelettrodi permanenti per derivazione e stimolazione uniloculare
02.05.10↔	Inserzione di impianto CAD nel neurocranio senza interessamento dello splanocranio, difetto semplice	02.93.34↔	Impianto o sostituzione di microelettrodi permanenti per derivazione e stimolazione multiloculare
02.05.11↔	Inserzione di impianto CAD nel neurocranio senza interessamento dello splanocranio, difetto maggiore o complesso	02.93.39↔	Impianto o sostituzione di elettrodo(i) di neurostimolatore intracranico, altro
02.05.20↔	Inserzione di impianto CAD nel neurocranio con interessamento di orbita, regione temporale o seno frontale, fino a 2 regioni	02.96↔	Applicazione di elettrodi sfenoidali
02.05.30↔	Inserzione di impianto CAD nel neurocranio con interessamento di più regioni dello splanocranio, da 3 regioni	02.97.10↔	Impianto o sostituzione di generatore d'impulsi di neurostimolatore intracranico, NAS
02.05.41↔	Reinserzione di placca cranica autologa	02.97.11↔	Impianto o sostituzione di generatore d'impulsi di neurostimolatore intracranico, sistema a elettrodo singolo, non ricaricabile
02.05.99↔	Inserzione di placca cranica, altro	02.97.12↔	Impianto o sostituzione di generatore d'impulsi di neurostimolatore intracranico, sistema a più elettrodi, non ricaricabile
02.06.00↔	Altri tipi di osteoplastica del cranio, NAS	02.97.13↔	Impianto o sostituzione di generatore d'impulsi di neurostimolatore intracranico, sistema a più elettrodi, ricaricabile
02.06.10↔	Cranioplastica fronto-orbitale per spostamento osseo	02.97.19↔	Impianto o sostituzione di generatore d'impulsi di neurostimolatore intracranico, altro
02.06.20↔	Riparazione del neurocranio senza interessamento dello splanocranio, con impianto semplice (cemento osseo, materiale alloplastico)	02.99.10↔	Interventi stereotassici sul sistema liquorale
02.06.30↔	Riparazione di neurocranio e splanocranio o del solo splanocranio, con impianto semplice (cemento osseo, materiale alloplastico)	02.99.11↔	Impianto o espianto stereotassico di materiale radioattivo quale intervento indipendente
02.06.99↔	Altri tipi di osteoplastica del cranio, altro	02.99.12↔	Impianto stereotassico di tessuto nel cranio, nel cervello e nelle meningi cerebrali
02.07↔	Rimozione di placca del cranio	02.99.13↔	Instillazione stereotassica di medicamenti quale intervento indipendente
02.12.10↔	Altra riparazione delle meningi cerebrali senza cranioplastica	02.99.14↔	Impianto, revisione o sostituzione stereotassica di cateteri intracerebrali per infusione intraventricolare
02.12.20↔	Altra riparazione delle meningi cerebrali con cranioplastica	02.99.20↔	Conversione di shunt liquorale (o derivazione di liquido cerebrospinale) in derivazione multipla
02.12.21↔	Altra duraplastica con cranioplastica della convessità	02.99.50↔	Impianto e rimozione di sistema di cateteri a palloncino per brachiterapia intracerebrale
		03.02↔	Riapertura di pregressa laminectomia
		03.09.44↔	Incisione del midollo e delle meningi spinali per drenaggio di ematoma intramidollare



03.09.45↔	Incisione del midollo e delle meningi spinali per drenaggio di ascesso intramidollare	03.99.31↔	Revisione senza sostituzione di elettrodo(i) di neurostimolatore epidurale, elettrodo cilindrico, sistema a più elettrodi
03.1↔	Sezione delle radici dei nervi intraspinali	03.99.32↔	Revisione senza sostituzione di elettrodo(i) di neurostimolatore epidurale, elettrodo piatto, sistema a elettrodo singolo
03.21↔	Cordotomia percutanea	03.99.33↔	Revisione senza sostituzione di elettrodo(i) di neurostimolatore epidurale, elettrodo piatto, sistema a più elettrodi
03.29↔	Cordotomia, altro	03.9a.10↔	Impianto o sostituzione di generatore d'impulsi di neurostimolatore epidurale, NAS
03.32.21↔	Biopsia a cielo aperto del midollo spinale	03.9a.11↔	Impianto o sostituzione di generatore d'impulsi di neurostimolatore epidurale, sistema a elettrodo singolo, non ricaricabile
03.32.22↔	Biopsia a cielo aperto delle meningi spinali	03.9a.12↔	Impianto o sostituzione di generatore d'impulsi di neurostimolatore epidurale, sistema a più elettrodi, non ricaricabile
03.4x.10↔	Asportazione o distruzione di tessuto tumorale del midollo spinale (intramidollare)	03.9a.13↔	Impianto o sostituzione di generatore d'impulsi di neurostimolatore epidurale, sistema a più elettrodi, ricaricabile
03.4x.11↔	Asportazione o distruzione di tessuto tumorale delle meningi spinali e ossa	03.9a.19↔	Impianto o sostituzione di generatore d'impulsi di neurostimolatore epidurale, altro
03.4x.12↔	Asportazione o distruzione di tessuto tumorale delle radici e dei gangli spinali	03.9a.21↔	Impianto o sostituzione di generatore d'impulsi di neurostimolatore della radice anteriore
03.4x.19↔	Asportazione o distruzione di tessuto tumorale del midollo o delle meningi spinali, altro	04.01.00↔	Asportazione di neurinoma acustico, NAS
03.4x.20↔	Asportazione o distruzione di altra lesione del midollo spinale (intramidollare)	04.01.10↔	Asportazione di neurinoma acustico mediante craniotomia
03.4x.21↔	Asportazione o distruzione di altra lesione delle meningi spinali	04.01.11↔	Asportazione di neurinoma acustico, Approccio translabyrinthico
03.4x.22↔	Asportazione o distruzione di altra lesione delle radici e dei gangli spinali	04.01.99↔	Asportazione di neurinoma acustico, altro
03.4x.29↔	Asportazione o distruzione di altra lesione del midollo o delle meningi spinali, altro	04.02↔	Sezione del nervo trigemino
03.4x.99↔	Asportazione o distruzione di lesione del midollo o delle meningi spinali, altro	04.05.00↔	Gangliectomia e distruzione del ganglio di Gasser, NAS
03.51↔	Riparazione di meningocele spinale	04.05.10↔	Gangliectomia del ganglio di Gasser
03.52↔	Riparazione di mielomeningocele spinale	04.05.20↔	Distruzione del ganglio di Gasser
03.53.11↔	Riduzione chiusa di frattura vertebrale con fissazione esterna	04.05.99↔	Gangliectomia e distruzione del ganglio di Gasser, altro
03.53.20↔	Riduzione aperta di fratture vertebrali	04.06.10↔	Gangliectomia di gangli intracranici
03.59.10↔	Altri interventi di riparazione o plastica sulle strutture del canale vertebrale, Chiusura di diastematomielia	04.06.20↔	Gangliectomia di altri gangli periferici
03.59.11↔	Altri interventi di riparazione o plastica sulle strutture del canale vertebrale, Sezione di filo terminale	04.07.10↔	Resezione di nervi per innesto
03.59.12↔	Altri interventi di riparazione o plastica sulle strutture del canale vertebrale, Chiusura di fistola spinale	04.07.11↔	Rimozione di innesto di nervo
03.59.13↔	Altri interventi di riparazione o plastica sulle strutture del canale vertebrale, plastica durale spinale	04.07.20↔	Altra resezione o asportazione di nervi intracranici
03.6↔	Separazione di aderenze del midollo spinale e delle radici dei nervi	04.07.30↔	Altra resezione o asportazione del tratto extracranico di nervi cranici
03.71↔	Shunt spinale subaracnoideo-peritoneale	04.07.40↔	Altra resezione o asportazione del plesso brachiale
03.72↔	Shunt spinale subaracnoideo ureterale	04.07.41↔	Altra resezione o asportazione di nervi della spalla
03.79↔	Shunt spinale, altro	04.07.42↔	Altra resezione o asportazione di nervi del braccio e della mano
03.93.10↔	Impianto o sostituzione di elettrodo(i) di neurostimolatore epidurale temporaneo, sistema a elettrodo singolo, stimolazione di prova	04.07.43↔	Altra resezione o asportazione di nervi del tronco e delle estremità inferiori
03.93.11↔	Impianto o sostituzione di elettrodo(i) di neurostimolatore epidurale temporaneo, sistema a più elettrodi, stimolazione di prova	04.08.00↔	Fenestrazione della guaina del nervo ottico, NAS
03.93.20↔	Impianto o sostituzione di elettrodo(i) di neurostimolatore epidurale permanente, sistema a elettrodo singolo, stimolazione continua, percutanea	04.08.10↔	Altri interventi sul nervo ottico
03.93.21↔	Impianto o sostituzione di elettrodo(i) di neurostimolatore epidurale permanente, sistema a più elettrodi, stimolazione continua, percutanea	04.08.99↔	Fenestrazione della guaina del nervo ottico, altro
03.93.22↔	Impianto o sostituzione di elettrodo(i) di neurostimolatore epidurale permanente, sistema a elettrodo singolo, stimolazione continua, chirurgica a cielo aperto	04.2x.10↔	Distruzione del tratto intracranico di nervi e gangli cranici
03.93.23↔	Impianto o sostituzione di elettrodo(i) di neurostimolatore epidurale permanente, sistema a più elettrodi, stimolazione continua, chirurgica a cielo aperto	04.2x.20↔	Distruzione del tratto extracranico di nervi cranici
03.93.30↔	Impianto o sostituzione di elettrodo subdurale per stimolazione della radice anteriore	04.2x.30↔	Distruzione del plesso brachiale
03.93.99↔	Impianto o sostituzione di elettrodo(i) di neurostimolatore spinale, altro	04.2x.31↔	Distruzione di nervi della spalla
03.97↔	Revisione di shunt spinale	04.2x.32↔	Distruzione di nervi del braccio e della mano
03.98↔	Rimozione di shunt spinale	04.2x.33↔	Distruzione di nervi del tronco e del plesso lombosacrale
03.99.20↔	Interventi sul sistema liquorale spinale, Inserzione di serbatoio sottocutaneo nel sistema liquorale spinale	04.2x.34↔	Distruzione di nervi della gamba e del piede
03.99.21↔	Interventi sul sistema liquorale spinale, Revisione di serbatoio sottocutaneo, catetere o pompa per infusione intratecale ed epidurale di farmaci	04.2x.39↔	Distruzione di altri nervi o gangli periferici
03.99.30↔	Revisione senza sostituzione di elettrodo(i) di neurostimolatore epidurale, elettrodo cilindrico, sistema a elettrodo singolo	04.2x.99↔	Distruzione di nervi cranici e periferici e di gangli, altro
		04.3x.00↔	Suture di nervi cranici e periferici, NAS
		04.3x.10↔	Sutura epineurale del tratto extracranico di nervi cranici, primaria
		04.3x.11↔	Sutura epineurale del plesso brachiale, primaria
		04.3x.12↔	Sutura epineurale di nervi della spalla, primaria
		04.3x.13↔	Sutura epineurale di nervi del braccio, primaria
		04.3x.14↔	Sutura epineurale di nervi della mano, primaria
		04.3x.15↔	Sutura epineurale di nervi del tronco, primaria
		04.3x.16↔	Sutura epineurale di nervi della gamba (incl. plesso lombosacrale, inguine, pavimento pelvico), primaria
		04.3x.17↔	Sutura epineurale di nervi del piede, primaria
		04.3x.19↔	Sutura epineurale di altri nervi cranici o periferici, primaria
		04.3x.20↔	Sutura epineurale del tratto extracranico di nervi cranici, secondaria
		04.3x.21↔	Sutura epineurale del plesso brachiale, secondaria
		04.3x.22↔	Sutura epineurale di nervi della spalla, secondaria
		04.3x.23↔	Sutura epineurale di nervi del braccio, secondaria
		04.3x.24↔	Sutura epineurale di nervi della mano, secondaria
		04.3x.25↔	Sutura epineurale di nervi del tronco, secondaria

04.3x.26↔	Sutura epineurale di nervi della gamba (incl. plesso lombosacrale, inguine, pavimento pelvico), secondaria	04.6x.23↔	Trasposizione del plesso brachiale con sutura interfascicolare secondaria
04.3x.27↔	Sutura epineurale di nervi del piede, secondaria	04.6x.30↔	Trasposizione di nervi della spalla con sutura epineurale primaria e secondaria
04.3x.29↔	Sutura epineurale di altri nervi cranici o periferici, secondaria	04.6x.31↔	Trasposizione di nervi della spalla con sutura interfascicolare primaria e secondaria
04.3x.30↔	Sutura interfascicolare del tratto extracranico di nervi cranici, primaria	04.6x.40↔	Trasposizione di nervi del braccio con sutura epineurale primaria
04.3x.31↔	Sutura interfascicolare del plesso brachiale, primaria	04.6x.41↔	Trasposizione di nervi del braccio con sutura epineurale secondaria
04.3x.32↔	Sutura interfascicolare di nervi della spalla, primaria	04.6x.42↔	Trasposizione di nervi del braccio con sutura interfascicolare primaria
04.3x.33↔	Sutura interfascicolare di nervi del braccio, primaria	04.6x.43↔	Trasposizione di nervi del braccio con sutura interfascicolare secondaria
04.3x.34↔	Sutura interfascicolare di nervi della mano, primaria	04.6x.50↔	Trasposizione di nervi del tronco e delle estremità inferiori con sutura epineurale primaria e secondaria
04.3x.35↔	Sutura interfascicolare di nervi del tronco, primaria	04.6x.51↔	Trasposizione di nervi del tronco e delle estremità inferiori con sutura interfascicolare primaria e secondaria
04.3x.36↔	Sutura interfascicolare di nervi della gamba (incl. plesso lombosacrale, inguine, pavimento pelvico), primaria	04.6x.60↔	Trasposizione di nervi della mano con sutura interfascicolare primaria e secondaria
04.3x.37↔	Sutura interfascicolare di nervi del piede, primaria	04.6x.70↔	Trasposizione con neurolisi e decompressione del tratto extracranico di nervi cranici
04.3x.39↔	Sutura interfascicolare di altri nervi cranici e periferici, primaria	04.6x.71↔	Trasposizione con neurolisi e decompressione del plesso brachiale o di nervi della spalla
04.3x.40↔	Sutura interfascicolare del tratto extracranico di nervi cranici, secondaria	04.6x.72↔	Trasposizione con neurolisi e decompressione di nervi del braccio
04.3x.41↔	Sutura interfascicolare del plesso brachiale, secondaria	04.6x.73↔	Trasposizione con neurolisi e decompressione di nervi della mano
04.3x.42↔	Sutura interfascicolare di nervi della spalla, secondaria	04.6x.74↔	Trasposizione con neurolisi e decompressione di nervi del tronco e delle estremità inferiori
04.3x.43↔	Sutura interfascicolare di nervi del braccio, secondaria	04.6x.75↔	Trasposizione di altri nervi cranici e periferici (incl. neurolisi, decompressione, sutura epineurale e interfascicolare)
04.3x.44↔	Sutura interfascicolare di nervi della mano, secondaria	04.6x.99↔	Trasposizione di nervi cranici e periferici, altro
04.3x.45↔	Sutura interfascicolare di nervi del tronco, secondaria	04.71↔	Anastomosi ipoglosso-facciale
04.3x.46↔	Sutura interfascicolare di nervi della gamba (incl. plesso lombosacrale, inguine, pavimento pelvico), secondaria	04.72↔	Anastomosi accessorio-facciale
04.3x.47↔	Sutura interfascicolare di nervi del piede, secondaria	04.73↔	Anastomosi accessorio-ipoglosso
04.3x.49↔	Sutura interfascicolare di altri nervi cranici e periferici, secondaria	04.74.00↔	Altre anastomosi di nervi cranici o periferici, NAS
04.3x.99↔	Suture di nervi cranici e periferici, altro	04.74.10↔	Anastomosi fascio-fasciale di nervo
04.41↔	Decompressione della radice del trigemino	04.74.11↔	Anastomosi intercosto-fascicolare di nervo
04.42.00↔	Altra decompressione di nervi cranici, NAS	04.74.99↔	Altre anastomosi di nervi cranici o periferici, altro
04.42.10↔	Altra decompressione di nervi cranici, intracranica	04.75↔	Revisione di pregressa ricostruzione di nervi cranici e periferici
04.42.20↔	Altra decompressione di nervi cranici, extracranica	04.76↔	Riparazione di lesioni traumatiche di vecchia data di nervi cranici e periferici
04.42.99↔	Altra decompressione di nervi cranici, altro	04.79.10↔	Innesto e trasposizione del tratto extracranico di nervi cranici con sutura epineurale
04.49.00↔	Altre decompressioni di nervi periferici o di gangli o separazione di aderenze, NAS	04.79.11↔	Innesto e trasposizione del plesso brachiale con sutura epineurale
04.49.10↔	Altra decompressione o separazione di aderenze del plesso brachiale	04.79.12↔	Innesto e trasposizione di nervi della spalla con sutura epineurale
04.49.11↔	Altra decompressione o separazione di aderenze di nervi della spalla	04.79.13↔	Innesto e trasposizione di nervi del braccio e della mano con sutura epineurale
04.49.12↔	Altra decompressione o separazione di aderenze di nervi del braccio	04.79.14↔	Innesto e trasposizione di nervi del tronco e delle estremità inferiori con sutura epineurale
04.49.13↔	Altra decompressione o separazione di aderenze di nervi della mano	04.79.19↔	Innesto e trasposizione del tratto extracranico di nervi cranici con sutura epineurale, altro
04.49.14↔	Altra decompressione o separazione di aderenze del plesso lombosacrale, inguine e pavimento pelvico	04.79.20↔	Innesto e trasposizione di nervo con sutura interfascicolare
04.49.15↔	Altra decompressione o separazione di aderenze di nervi della gamba	04.79.21↔	Innesto e trasposizione del tratto extracranico di nervi cranici con sutura interfascicolare
04.49.16↔	Altra decompressione o separazione di aderenze di nervi del piede	04.79.22↔	Innesto e trasposizione del plesso brachiale con sutura interfascicolare
04.49.99↔	Altra decompressione o separazione di aderenze di altri nervi periferici o gangli	04.79.23↔	Innesto e trasposizione di nervi della spalla con sutura interfascicolare
04.51.00↔	Innesto di nervi cranici o periferici, NAS	04.79.24↔	Innesto e trasposizione di nervi del braccio e della mano con sutura interfascicolare
04.51.09↔	Innesto di nervi cranici o periferici, altro	04.79.25↔	Innesto e trasposizione di nervi del tronco e delle estremità inferiori con sutura interfascicolare
04.51.10↔	Innesto del tratto extracranico di nervi cranici	04.79.29↔	Innesto e trasposizione di nervo con sutura interfascicolare, altro
04.51.11↔	Innesto del plesso brachiale e di nervi della spalla	04.79.99↔	Altra neuroplastica, altro
04.51.12↔	Innesto di nervi del braccio e della mano	04.92.00↔	Inserzione o sostituzione di elettrodo(i) di neurostimolatore periferico, NAS
04.51.13↔	Innesto di nervi del tronco e delle estremità inferiori	04.92.10↔	Impianto o sostituzione di elettrodo(i) di neurostimolatore periferico temporaneo, sistema a elettrodo singolo, (stimolazione di prova)
04.51.19↔	Innesto di altri nervi cranici o periferici		
04.6x.00↔	Trasposizione di nervi cranici e periferici, NAS		
04.6x.10↔	Trasposizione del tratto extracranico di nervi cranici con sutura epineurale primaria		
04.6x.11↔	Trasposizione del tratto extracranico di nervi cranici con sutura epineurale secondaria		
04.6x.12↔	Trasposizione del tratto extracranico di nervi cranici con sutura interfascicolare primaria e secondaria		
04.6x.20↔	Trasposizione del plesso brachiale con sutura epineurale primaria		
04.6x.21↔	Trasposizione del plesso brachiale con sutura epineurale secondaria		
04.6x.22↔	Trasposizione del plesso brachiale con sutura interfascicolare primaria		



04.92.11↔	Impianto o sostituzione di elettrodo(i) di neurostimolatore periferico temporaneo, sistema a più elettrodi, (stimolazione di prova)	06.6x.00↔	Asportazione di tiroide linguale, NAS
04.92.20↔	Impianto o sostituzione di elettrodo(i) di neurostimolatore periferico permanente, elettrodo cilindrico, sistema a elettrodo singolo, percutanea	06.6x.10↔	Asportazione di tiroide linguale, transorale
04.92.21↔	Impianto o sostituzione di elettrodo(i) di neurostimolatore periferico permanente, elettrodo cilindrico, sistema a più elettrodi, percutanea	06.6x.11↔	Asportazione di tiroide linguale, transcervicale, senza resezione mediana dello iode
04.92.30↔	Impianto o sostituzione di elettrodo(i) di neurostimolatore periferico permanente, elettrodo piatto, sistema a elettrodo singolo, chirurgica a cielo aperto	06.6x.12↔	Asportazione di tiroide linguale, transcervicale, con resezione mediana dello iode
04.92.31↔	Impianto o sostituzione di elettrodo(i) di neurostimolatore periferico permanente, elettrodo piatto, sistema a più elettrodi, chirurgica a cielo aperto	06.6x.99↔	Asportazione di tiroide linguale, altro
04.92.40↔	Impianto o sostituzione di elettrodo stimolatore del nervo vago	06.7x.00↔	Asportazione del dotto o tratto tireoglossa, NAS
04.92.99↔	Impianto o sostituzione di elettrodo(i) di neurostimolatore periferico, altro	06.7x.10↔	Asportazione di cisti mediana del collo, senza resezione mediana dello iode
04.95.10↔	Impianto o sostituzione di generatore d'impulsi di neurostimolatore periferico, NAS	06.7x.11↔	Asportazione di cisti mediana del collo, con resezione mediana dello iode
04.95.11↔	Impianto o sostituzione di generatore d'impulsi di neurostimolatore periferico, sistema a elettrodo singolo, non ricaricabile	06.7x.12↔	Asportazione di fistola mediana del collo, senza resezione mediana dello iode
04.95.12↔	Impianto o sostituzione di generatore d'impulsi di neurostimolatore periferico, sistema a più elettrodi, non ricaricabile	06.7x.13↔	Asportazione di fistola mediana del collo, con resezione mediana dello iode
04.95.13↔	Impianto o sostituzione di generatore d'impulsi di neurostimolatore periferico, sistema a più elettrodi, ricaricabile	06.7x.14↔	Intervento secondario di asportazione del dotto tireoglossa, con resezione mediana dello iode
04.95.14↔	Impianto o sostituzione di generatore d'impulsi di stimolatore del nervo vago	06.7x.15↔	Intervento secondario di asportazione del dotto tireoglossa, senza resezione mediana dello iode
04.95.19↔	Impianto o sostituzione di generatore d'impulsi di neurostimolatore periferico, altro	06.7x.99↔	Asportazione del dotto o tratto tireoglossa, altro
05.21↔	Gangliectomia sfenopalatina	06.81.00↔	Paratiroidectomia completa, NAS
05.22↔	Simpatectomia cervicale	06.81.10↔	Paratiroidectomia completa, senza reimpianto
05.23↔	Simpatectomia lombare	06.81.13↔	Paratiroidectomia completa mediante sternotomia, senza reimpianto
05.24↔	Simpatectomia presacrale	06.81.99↔	Paratiroidectomia completa, altro
05.25↔	Simpatectomia periarteriosa	06.89.00↔	Paratiroidectomia parziale, NAS
05.26↔	Simpatectomia toracica	06.89.11↔	Riesplorazione con paratiroidectomia parziale
05.29↔	Altre simpatectomie e gangliectomie	06.89.13↔	Altri interventi sulle paratiroidi mediante sternotomia
05.81↔	Riparazione di nervo o ganglio simpatico	06.91↔	Sezione dell'istmo tiroideo
06.12↔	Biopsia a cielo aperto della tiroide	06.94↔	Reimpianto di tessuto tiroideo
06.13.00↔	Biopsia delle paratiroidi, NAS	06.95.00↔	Reimpianto di tessuto paratiroidico, NAS
06.13.12↔	Biopsia a cielo aperto delle paratiroidi	06.95.10↔	Paratiroidectomia completa, con reimpianto, NAS
06.13.99↔	Biopsia delle paratiroidi, altro	06.95.11↔	Paratiroidectomia completa, con reimpianto ortotopico
06.2x.00↔	Emitiroidectomia monolaterale, NAS	06.95.12↔	Paratiroidectomia completa, con reimpianto eterotopico
06.2x.11↔	Emitiroidectomia monolaterale senza paratiroidectomia	06.95.20↔	Paratiroidectomia completa mediante sternotomia, con reimpianto, NAS
06.2x.12↔	Emitiroidectomia monolaterale con paratiroidectomia	06.95.21↔	Paratiroidectomia completa mediante sternotomia, con reimpianto, ortotopico
06.2x.99↔	Emitiroidectomia monolaterale, altro	06.95.22↔	Paratiroidectomia completa mediante sternotomia, con reimpianto, eterotopico
06.31↔	Asportazione di lesione della tiroide	06.95.99↔	Reimpianto di tessuto paratiroidico, altro
06.39.00↔	Altra tiroidectomia parziale, NAS	07.12↔	Biopsia a cielo aperto delle ghiandole surrenali
06.39.10↔	Asportazione di nodulo della tiroide	07.13.00↔	Biopsia dell'ipofisi per via trans-frontale, NAS
06.39.11↔	Asportazione subtotale monolaterale della tiroide con asportazione di nodulo controlaterale	07.13.10↔	Biopsia chiusa [percutanea] [agobiopsia] dell'ipofisi per via trans-frontale
06.39.12↔	Asportazione subtotale monolaterale con emitiroidectomia controlaterale	07.13.11↔	Biopsia a cielo aperto dell'ipofisi per via trans-frontale
06.39.13↔	Riesplorazione della tiroide con asportazione parziale	07.13.12↔	Biopsia stereotassica dell'ipofisi per via trans-frontale
06.39.14↔	Tiroidectomia parziale, istmectomia	07.13.99↔	Biopsia dell'ipofisi per via trans-frontale, altro
06.39.15↔	Tiroidectomia subtotale	07.14.00↔	Biopsia dell'ipofisi per via trans-sfenoidale, NAS
06.39.99↔	Altra tiroidectomia parziale, altro	07.14.10↔	Biopsia chiusa [percutanea] [agobiopsia] dell'ipofisi per via trans-sfenoidale
06.4x.00↔	Tiroidectomia completa (totale), NAS	07.14.11↔	Biopsia a cielo aperto dell'ipofisi per via trans-sfenoidale
06.4x.10↔	Tiroidectomia completa (totale) senza paratiroidectomia	07.14.12↔	Biopsia stereotassica dell'ipofisi per via trans-sfenoidale
06.4x.11↔	Tiroidectomia completa (totale) con paratiroidectomia	07.14.99↔	Biopsia dell'ipofisi per via trans-sfenoidale, altro
06.4x.99↔	Tiroidectomia completa (totale), altro	07.15↔	Biopsia dell'ipofisi per via non specificata
06.50.00↔	Tiroidectomia retrosternale, NAS	07.16.00↔	Biopsia del timo, NAS
06.50.10↔	Tiroidectomia retrosternale mediante sternotomia	07.16.11↔	Biopsia a cielo aperto del timo
06.50.99↔	Tiroidectomia retrosternale, altro	07.16.99↔	Biopsia del timo, altro
06.51.00↔	Tiroidectomia retrosternale parziale, NAS	07.17.00↔	Biopsia della ghiandola pineale, NAS
06.51.10↔	Tiroidectomia retrosternale parziale mediante sternotomia	07.17.10↔	Biopsia chiusa [percutanea] [agobiopsia] della ghiandola pineale
06.51.99↔	Tiroidectomia retrosternale parziale, altro	07.17.11↔	Biopsia a cielo aperto della ghiandola pineale
06.52.00↔	Tiroidectomia retrosternale completa (totale), NAS	07.17.12↔	Biopsia stereotassica della ghiandola pineale
06.52.10↔	Tiroidectomia retrosternale completa mediante sternotomia	07.17.99↔	Biopsia della ghiandola pineale, altro
06.52.99↔	Tiroidectomia retrosternale completa (totale), altro	07.21↔	Asportazione di lesione delle ghiandole surrenali
		07.22.00↔	Surrenectomia monolaterale, NAS
		07.22.10↔	Surrenectomia monolaterale, senza ovariectomia
		07.22.11↔	Surrenectomia monolaterale, con ovariectomia
		07.22.12↔	Surrenectomia monolaterale, asportazione di residuo surrenale
		07.22.99↔	Surrenectomia monolaterale, altro
		07.29↔	Surrenectomia parziale, altro

07.3↔	Surrenectomia bilaterale	10.45.11↔	Trapianto autologo di cellule staminali limbari con cellule staminali limbari coltivate in vitro
07.42↔	Sezione di nervi afferenti alle ghiandole surrenali	10.49.10↔	Tenonplastica
07.44↔	Riparazione delle ghiandole surrenali	11.32↔	Asportazione dello pterigio con innesto corneale
07.51↔	Esplorazione della regione pineale	11.39.10↔	Asportazione dello pterigio con cheratectomia (fototerapeutica)
07.52↔	Incisione della ghiandola pineale	11.39.11↔	Asportazione dello pterigio con altra congiuntivoplastica
07.53↔	Asportazione parziale della ghiandola pineale	11.53↔	Riparazione di lacerazione o ferita della cornea con lembo congiuntivale
07.54↔	Asportazione della ghiandola pineale	11.59.11↔	Riparazione mediante copertura della cornea con membrana amniotica
07.59↔	Interventi sulla ghiandola pineale, altro	11.60↔	Trapianto di cornea, NAS
07.61↔	Asportazione parziale dell'ipofisi, per via transfrontale	11.61↔	Cheratoplastica lamellare con autoinnesto
07.62↔	Asportazione parziale dell'ipofisi, per via trans-sfenoidale	11.62↔	Altra cheratoplastica lamellare
07.63↔	Asportazione parziale dell'ipofisi, per via non specificata	11.63↔	Cheratoplastica penetrante con autotrapianto
07.64↔	Asportazione totale dell'ipofisi per via transfrontale	11.64↔	Altra cheratoplastica penetrante
07.65↔	Asportazione totale dell'ipofisi per via trans-sfenoidale	11.69.00↔	Altro trapianto della cornea, NAS
07.68↔	Asportazione totale dell'ipofisi, per altra via specificata	11.69.10↔	Autotrapianto controlaterale della cornea
07.69↔	Asportazione totale dell'ipofisi per via non specificata	11.69.20↔	Trapianto di cornea perforante
07.71↔	Esplorazione della fossa ipofisaria	11.69.99↔	Altro trapianto della cornea, altro
07.72↔	Incisione dell'ipofisi	11.71↔	Cheratomeleusi
07.79↔	Interventi sull'ipofisi, altro	11.72↔	Cheratofachia
07.80↔	Timectomia, NAS	11.73↔	Cheratoprotesi
07.81↔	Altra asportazione parziale del timo	11.76↔	Epicheratofachia
07.82↔	Altra asportazione totale del timo	11.79.10↔	Cheratectomia fotorefrattiva
07.83↔	Asportazione parziale del timo in toracosopia	11.79.20↔	Impianto di segmento anulare intrastromale della cornea
07.84↔	Asportazione totale del timo in toracosopia	12.11↔	Iridotomia con trasfissione
07.91↔	Esplorazione dell'area timica	12.13↔	Asportazione dell'iride prolassata
07.93↔	Riparazione del timo	12.14↔	Altra iridectomia
07.94↔	Trapianto del timo	12.22↔	Biopsia dell'iride
07.95↔	Incisione del timo in toracosopia	12.35↔	Coreoplastica
08.31↔	Correzione di blefaroptosi con intervento sui muscoli frontali, con sutura	12.39.10↔	Iridoplastica mediante laser per favorire la circolazione intraoculare
08.32↔	Correzione di blefaroptosi con intervento sui muscoli frontali con sospensione a fascia	12.43↔	Distruzione di lesione del corpo ciliare, non escissionale
08.33↔	Correzione di blefaroptosi con resezione o avanzamento del muscolo elevatore o aponeurosi	12.44↔	Asportazione di lesione del corpo ciliare
08.35↔	Correzione di blefaroptosi con tecnica tarsale	12.54↔	Trabecolotomia ab externo
08.43↔	Riparazione di entropion o ectropion con resezione cuneiforme	12.59.10↔	Trabecoloplastica o gonioplastica per favorire la circolazione intraoculare
08.61.00↔	Ricostruzione della palpebra con lembo o innesto cutaneo, NAS	12.59.11↔	Aspirazione e raschiamento del trabecolato per favorire la circolazione intraoculare
08.61.10↔	Ricostruzione della palpebra con lembo cutaneo	12.61.00↔	Trapanazione della sclera con iridectomia, NAS
08.61.11↔	Ricostruzione della palpebra con innesto cutaneo	12.61.10↔	Trapanazione coperta della sclera con iridectomia
08.61.99↔	Ricostruzione della palpebra con lembo o innesto cutaneo, altro	12.61.11↔	Trapanazione non coperta della sclera con iridectomia
08.62↔	Ricostruzione della palpebra con innesto o lembo di mucosa	12.61.99↔	Trapanazione della sclera con iridectomia, altro
08.63↔	Ricostruzione della palpebra con innesto del follicolo pilifero	12.62↔	Termocauterizzazione della sclera con iridectomia
08.64↔	Ricostruzione della palpebra con lembo tarsocongiuntivale	12.63↔	Iridoclasia e iridotasi
08.69.00↔	Altra ricostruzione della palpebra con lembo o innesto, NAS	12.64.00↔	Trabecolectomia ab externo, NAS
08.69.10↔	Ricostruzione della palpebra con cartilagine	12.64.10↔	Trabecolectomia coperta ab externo
08.69.11↔	Ricostruzione della palpebra con materiale alloplastico	12.64.11↔	Trabecolectomia non coperta ab externo
08.69.12↔	Ricostruzione della palpebra con tecnica di avanzamento e rotazione palpebrale	12.64.99↔	Trabecolectomia ab externo, altro
08.69.13↔	Ricostruzione della palpebra con allungamento della palpebra superiore	12.65↔	Altra fistolizzazione della sclera con iridectomia
08.69.19↔	Ricostruzione della palpebra con altro lembo o innesto	12.66↔	Revisione postoperatoria di interventi di fistolizzazione della sclera
08.69.99↔	Altra ricostruzione della palpebra con lembo o innesto, altro	12.69.10↔	Interventi filtranti per ridurre la elevata pressione intraoculare
10.41.00↔	Riparazione di simblefaron con innesto libero, NAS	12.71↔	Ciclodiatermia
10.41.10↔	Riparazione di simblefaron con innesto libero, autogeno	12.72↔	Ciclocroterapia
10.41.11↔	Riparazione di simblefaron con innesto libero, non autogeno	12.73↔	Ciclofotoagulazione
10.41.99↔	Riparazione di simblefaron con innesto libero, altro	12.74↔	Riduzione del corpo ciliare, NAS
10.42.00↔	Ricostruzione di cul-de-sac congiuntivale con innesto libero, NAS	12.79.10↔	Viscocanalostomia per glaucoma
10.42.10↔	Ricostruzione di cul-de-sac congiuntivale con innesto libero, autogeno	12.79.11↔	Sclerectomia profonda per glaucoma
10.42.11↔	Ricostruzione di cul-de-sac congiuntivale con innesto libero, non autogeno	12.79.20↔	Impianto di drenaggio di glaucoma
10.42.99↔	Ricostruzione di cul-de-sac congiuntivale con innesto libero, altro	12.79.99↔	Altri interventi per glaucoma, altro
10.43↔	Altra ricostruzione di cul-de-sac congiuntivale	12.81↔	Sutura di lacerazione della sclera
10.44.00↔	Altro innesto libero alla congiuntiva, NAS	12.82↔	Riparazione di fistola della sclera
10.44.10↔	Altro innesto libero alla congiuntiva, autogeno	12.83↔	Revisione di ferita operatoria del segmento anteriore dell'occhio, NAC
10.44.11↔	Altro innesto libero alla congiuntiva, non autogeno	12.85↔	Riparazione di stafiloma della sclera con innesto
10.44.99↔	Altro innesto libero alla congiuntiva, altro	12.87↔	Rinforzo della sclera mediante innesto
10.45.00↔	Trapianto di cellule staminali limbari, NAS	12.91.00↔	Svuotamento terapeutico della camera anteriore, NAS
10.45.09↔	Trapianto di cellule staminali limbari, altro	12.98.10↔	Fissazione del corpo ciliare
		13.11↔	Estrazione intracapsulare del cristallino per via temporale inferiore



13.19↔	Estrazione intracapsulare del cristallino, altro	15.19.12↔	Interventi di rinforzo di un solo muscolo extraoculare obliquo
13.2↔	Estrazione extracapsulare del cristallino con tecnica di estrazione lineare	15.19.19↔	Altri interventi di rinforzo di un solo muscolo extraoculare
13.3↔	Estrazione extracapsulare del cristallino con tecnica di aspirazione semplice (e di irrigazione)	15.19.20↔	Interventi di indebolimento di un solo muscolo extraoculare, NAS
13.41↔	Facoemulsificazione ed aspirazione di cataratta	15.19.21↔	Interventi di indebolimento di un solo muscolo extraoculare retto
13.42↔	Facoframmentazione meccanica ed aspirazione di cataratta per via posteriore	15.19.22↔	Interventi di indebolimento di un solo muscolo extraoculare obliquo
13.43↔	Facoframmentazione meccanica ed altra aspirazione di cataratta	15.19.29↔	Altri interventi di indebolimento di un solo muscolo extraoculare
13.51↔	Estrazione extracapsulare del cristallino per via temporale inferiore	15.19.30↔	Miopessia su un muscolo extraoculare retto
13.59↔	Altra estrazione extracapsulare del cristallino, altro	15.19.99↔	Altri interventi su un solo muscolo extraoculare che richiedono distacco temporaneo dal bulbo, altro
13.64↔	Discissione di membrana secondaria [dopo cataratta]	15.21.00↔	Interventi di allungamento di un solo muscolo extraoculare, NAS
13.65↔	Asportazione di membrana secondaria [dopo cataratta]	15.21.10↔	Interventi di allungamento di un solo muscolo extraoculare retto
13.66↔	Frammentazione meccanica di membrana secondaria [dopo cataratta]	15.21.11↔	Interventi di allungamento di un solo muscolo extraoculare obliquo
13.69↔	Altra estrazione di cataratta, altro	15.21.99↔	Altri interventi di allungamento di un solo muscolo extraoculare
13.71↔	Impianto di cristallino artificiale intraoculare al momento della estrazione di cataratta	15.22.00↔	Interventi di accorciamento di un solo muscolo extraoculare, NAS
13.72↔	Impianto secondaria di cristallino artificiale	15.22.10↔	Interventi di accorciamento di un solo muscolo extraoculare retto
13.73↔	Impianto di cristallino artificiale con iride	15.22.11↔	Interventi di accorciamento di un solo muscolo extraoculare obliquo
13.79↔	Impianto di cristallino artificiale, altro	15.22.99↔	Interventi di accorciamento di un solo muscolo extraoculare, altro
13.8↔	Rimozione di cristallino impiantato	15.29.10↔	Adesiolisi di un solo muscolo extraoculare, NAS
13.90↔	Operazione sul cristallino, NAC	15.29.11↔	Adesiolisi di un solo muscolo extraoculare retto
13.91↔	Impianto di protesi intraoculare telescopica	15.29.12↔	Adesiolisi di un solo muscolo extraoculare obliquo
13.92↔	Capsulotomia del cristallino	15.29.19↔	Adesiolisi di un solo muscolo extraoculare, altro
13.99↔	Altri interventi sul cristallino, altro	15.29.30↔	Distacco di un solo muscolo extraoculare, NAS
14.26↔	Distruzione di lesione corioretinica con terapia radiante	15.29.31↔	Distacco di un solo muscolo extraoculare retto
14.27↔	Distruzione di lesione corioretinica mediante impianto di sorgente radioattiva	15.29.32↔	Distacco di un solo muscolo extraoculare obliquo
14.51↔	Riparazione di distacco retinico mediante diatermia	15.29.39↔	Distacco di un solo muscolo extraoculare, altro
14.52↔	Riparazione di distacco retinico con crioterapia	15.29.40↔	Rifissazione di un solo muscolo extraoculare, NAS
14.53↔	Riparazione di distacco retinico mediante fotocoagulazione con xenon-arc	15.29.41↔	Rifissazione di un solo muscolo extraoculare retto
14.54↔	Riparazione di distacco retinico mediante fotocoagulazione con laser	15.29.42↔	Rifissazione di un solo muscolo extraoculare obliquo
14.55↔	Riparazione di distacco retinico mediante fotocoagulazione di tipo non specificato	15.29.49↔	Rifissazione di un solo muscolo extraoculare, altro
14.71.00↔	Rimozione del corpo vitreo per via anteriore, NAS	15.3x.00↔	Interventi su due o più muscoli extraoculari che richiedono distacco temporaneo dal bulbo, NAS
14.71.10↔	Vitrectomia anteriore via pars plana	15.3x.10↔	Interventi su due muscoli extraoculari retti che richiedono distacco temporaneo dal bulbo
14.71.19↔	Altra vitrectomia via pars plana	15.3x.11↔	Interventi su almeno tre muscoli extraoculari obliqui che richiedono distacco temporaneo dal bulbo
14.71.99↔	Rimozione del corpo vitreo per via anteriore, altro	15.3x.12↔	Interventi su almeno due muscoli extraoculari retti e almeno due obliqui che richiedono distacco temporaneo dal bulbo
14.72↔	Altra rimozione del corpo vitreo	15.3x.20↔	Miopessia di due muscoli extraoculari retti che richiede distacco temporaneo dal bulbo
14.73.00↔	Vitrectomia meccanica per via anteriore, NAS	15.3x.21↔	Miopessia di almeno due muscoli extraoculari retti con intervento su almeno un altro muscolo extraoculare che richiedono distacco temporaneo dal bulbo
14.73.10↔	Vitrectomia meccanica anteriore via pars plana	15.3x.99↔	Interventi su due o più muscoli extraoculari che richiedono distacco temporaneo dal bulbo, altro
14.73.19↔	Vitrectomia meccanica anteriore per altra via	15.4x.00↔	Interventi su due o più muscoli extraoculari senza distacco temporaneo dal bulbo, NAS
14.73.99↔	Vitrectomia meccanica per via anteriore, altro	15.4x.10↔	Interventi su due muscoli extraoculari retti senza distacco temporaneo dal bulbo
14.74↔	Altra vitrectomia meccanica	15.4x.11↔	Interventi su almeno tre muscoli extraoculari obliqui senza distacco temporaneo dal bulbo
14.9x.11↔	Inserzione di protesi retinica epiretinale	15.4x.12↔	Altri interventi su almeno due muscoli extraoculari retti e due obliqui senza distacco temporaneo dal bulbo
14.9x.12↔	Sostituzione di protesi retinica epiretinale	15.4x.20↔	Miopessia di due muscoli extraoculari retti senza distacco temporaneo dal bulbo
14.9x.13↔	Rimozione di protesi retinica epiretinale	15.4x.21↔	Miopessia di almeno due muscoli extraoculari retti con intervento su almeno un altro muscolo extraoculare senza distacco temporaneo dal bulbo
14.9x.14↔	Inserzione di protesi retinica subretinale	15.4x.99↔	Altri interventi su almeno 2 muscoli extraoculari retti e 2 obliqui senza distacco temporaneo dal bulbo
14.9x.15↔	Sostituzione di protesi retinica subretinale	15.5x.00↔	Trasposizione di muscoli extraoculari, NAS
14.9x.16↔	Rimozione di protesi retinica subretinale	15.5x.10↔	Trasposizione di muscolo extraoculare retto
14.9x.20↔	Fissazione di marcatori per radioterapia di retina, coroide e camera posteriore	15.5x.11↔	Trasposizione di muscolo extraoculare obliquo
15.11.00↔	Arretramento di un solo muscolo extraoculare, NAS	15.5x.99↔	Trasposizione di muscoli extraoculari, altro
15.11.10↔	Arretramento di un solo muscolo extraoculare retto	15.7↔	Riparazioni di lesioni del muscolo extraoculare
15.11.11↔	Arretramento di un solo muscolo extraoculare obliquo	15.9↔	Altri interventi su muscoli e tendini extraoculari
15.11.99↔	Arretramento di un solo muscolo extraoculare, altro	16.01↔	Orbitotomia con lembo osseo
15.12.00↔	Avanzamento di un solo muscolo extraoculare, NAS	16.02↔	Orbitotomia con inserzione di impianto orbitale
15.12.10↔	Avanzamento di un solo muscolo extraoculare retto		
15.12.11↔	Avanzamento di un solo muscolo extraoculare obliquo		
15.12.99↔	Avanzamento di un solo muscolo extraoculare retto, altro		
15.13.00↔	Resezione di un solo muscolo extraoculare, NAS		
15.13.10↔	Resezione di un solo muscolo extraoculare retto		
15.13.11↔	Resezione di un solo muscolo extraoculare obliquo		
15.13.99↔	Resezione di un solo muscolo extraoculare, altro		
15.19.10↔	Interventi di rinforzo di un solo muscolo extraoculare, NAS		
15.19.11↔	Interventi di rinforzo di un solo muscolo extraoculare retto		

16.09↔	Orbitotomia, altro	18.71.12↔	Ricostruzione di padiglione auricolare, parziale con lembo galeale
16.1↔	Rimozione di corpo estraneo penetrante dell'occhio, NAS	18.71.13↔	Ricostruzione di padiglione auricolare, parziale con innesto di cartilagine
16.23.11↔	Biopsia dell'orbita, chirurgica a cielo aperto	18.71.14↔	Ricostruzione di padiglione auricolare, parziale con lembo microvascolare
16.23.12↔	Biopsia dell'orbita, transnasale	18.71.19↔	Ricostruzione di padiglione auricolare, parziale, altro
16.23.21↔	Biopsia del bulbo oculare	18.71.20↔	Ricostruzione di padiglione auricolare, totale, NAS
16.23.99↔	Biopsia del bulbo oculare e dell'orbita, altro	18.71.21↔	Ricostruzione di padiglione auricolare, totale con espansore tissutale
16.31↔	Rimozione del contenuto del bulbo oculare con impianto endosclerale contemporaneo	18.71.22↔	Ricostruzione di padiglione auricolare, totale con lembo galeale
16.39↔	Eviscerazione del bulbo oculare, altro	18.71.23↔	Ricostruzione di padiglione auricolare, totale con innesto di cartilagine
16.41↔	Enucleazione del bulbo oculare con impianto contemporaneo di protesi nella capsula di Tenone, con inserzione di muscoli	18.71.24↔	Ricostruzione di padiglione auricolare, totale con lembo microvascolare
16.42↔	Enucleazione del bulbo oculare con altro impianto contemporaneo	18.71.29↔	Ricostruzione di padiglione auricolare, totale, altro
16.49↔	Enucleazione del bulbo oculare, altro	18.71.30↔	Impianto di materiale alloplastico nella ricostruzione di padiglione auricolare
16.51.00↔	Esenterazione dell'orbita con rimozione di strutture adiacenti, NAS	18.71.99↔	Ricostruzione di padiglione auricolare, altro
16.51.10↔	Esenterazione dell'orbita con rimozione di strutture adiacenti, con conservazione della cute palpebrale	18.72↔	Reimpianto di orecchio amputato
16.51.11↔	Esenterazione dell'orbita con rimozione di strutture adiacenti, senza conservazione della cute palpebrale	19.0↔	Mobilizzazione della staffa
16.51.99↔	Esenterazione dell'orbita con rimozione di strutture adiacenti, altro	19.11↔	Stapedectomia e stapedoplastica con protesi di staffa
16.52.00↔	Esenterazione dell'orbita con rimozione terapeutica di osso orbitale, NAS	19.19.00↔	Altra stapedectomia e stapedoplastica, NAS
16.52.10↔	Esenterazione dell'orbita con rimozione terapeutica di osso orbitale, con conservazione della cute palpebrale	19.19.10↔	Stapedotomia con protesi di staffa autologa (incudostapedotomia)
16.52.11↔	Esenterazione dell'orbita con rimozione terapeutica di osso orbitale, senza conservazione della cute palpebrale	19.19.11↔	Stapedotomia con protesi di staffa alloplastica (incudostapedotomia)
16.52.99↔	Esenterazione dell'orbita con rimozione terapeutica di osso orbitale, altro	19.19.12↔	Malleostapedotomia
16.59.00↔	Altra esenterazione dell'orbita, NAS	19.19.99↔	Altra stapedectomia e stapedoplastica, altro
16.59.10↔	Altra esenterazione dell'orbita, con conservazione della cute palpebrale	19.21↔	Revisione di stapedotomia, stapedectomia e stapedoplastica con sostituzione dell'incudine
16.59.11↔	Altra esenterazione dell'orbita, senza conservazione della cute palpebrale	19.29.00↔	Altra revisione di stapedotomia, stapedectomia e stapedoplastica, NAS
16.59.99↔	Altra esenterazione dell'orbita, altro	19.29.10↔	Altra revisione di stapedotomia e stapedectomia con protesi di staffa
16.61.00↔	Inserzione secondaria di impianto oculare, NAS	19.29.11↔	Altra revisione di stapedotomia e stapedectomia con protesi di staffa autologa
16.61.10↔	Inserzione secondaria di impianto oculare, innesto dermo adiposo	19.29.12↔	Altra revisione di stapedotomia e stapedectomia con protesi di staffa alloplastica
16.61.99↔	Inserzione secondaria di impianto oculare, altro	19.29.13↔	Altra revisione di plastica della staffa (senza sostituzione dell'incudine)
16.62.00↔	Revisione e reinserzione di impianto oculare, NAS	19.29.99↔	Altra revisione di stapedotomia, stapedectomia e stapedoplastica, altro
16.62.10↔	Revisione di impianto oculare	19.3↔	Altri interventi sulla catena degli ossicini
16.62.20↔	Sostituzione di impianto oculare, inserzione di innesto dermo adiposo	19.52↔	Timpanoplastica di tipo II
16.62.29↔	Altra sostituzione di impianto oculare	19.53↔	Timpanoplastica di tipo III
16.62.99↔	Revisione e reinserzione di impianto oculare, altro	19.54↔	Timpanoplastica di tipo IV
16.63↔	Revisione della cavità dopo enucleazione con innesto	19.55↔	Timpanoplastica di tipo V
16.64↔	Altra revisione della cavità dopo enucleazione	19.56.00↔	Timpanoplastica e ossiculoplastica, NAS
16.65.00↔	Innesto secondario ad esenterazione della cavità orbitale, NAS	19.56.10↔	Timpanoplastica con antrotomia, atticotomia, atticoantrotomia o mastoidectomia, senza impianto di protesi o con impianto di ossicino autologo
16.65.10↔	Innesto dermo adiposo secondario ad esenterazione della cavità orbitale	19.56.11↔	Timpanoplastica con antrotomia, atticotomia, atticoantrotomia o mastoidectomia, con impianto di protesi alloplastica, allogenica o xenogenica
16.65.99↔	Innesto secondario ad esenterazione della cavità orbitale, altro	19.56.20↔	Timpanoplastica con confezione di cavità timpanomastoidea (cavità aperta), senza impianto di protesi o con impianto di ossicino autologo
16.66↔	Altra revisione di eviscerazione della cavità orbitale	19.56.21↔	Timpanoplastica con confezione di cavità timpanomastoidea (cavità aperta), con impianto di protesi alloplastica, allogenica o xenogenica
16.71↔	Rimozione di protesi oculare	19.56.99↔	Timpanoplastica e ossiculoplastica, altro
16.72↔	Rimozione di protesi orbitale	19.6↔	Revisione di timpanoplastica
16.82↔	Riparazione di rottura del bulbo oculare	19.9x.11↔	Riduzione di cavità timpanomastoidea
16.89↔	Riparazione di lesione del bulbo oculare o dell'orbita, altro	19.9x.12↔	Riparazione dell'orecchio medio, reimpianto, riparazione della parete posteriore del meato uditivo
16.92↔	Asportazione di lesione dell'orbita	19.9x.13↔	Ricostruzione dell'orecchio medio
16.98.11↔	Ricostruzione della parete orbitale con lembo microvascolare	19.9x.14↔	Chiusura di fistola mastoidea
16.98.19↔	Altra ricostruzione della parete orbitale	20.22↔	Incisione della rocca petrosa
16.98.20↔	Decompressione ossea dell'orbita	20.42.00↔	Mastoidectomia radicale, NAS
16.98.21↔	Asportazione di tessuto adiposo dall'orbita	20.42.10↔	Mastoidectomia, con liberazione del canale facciale, senza decompressione del nervo
18.39.12↔	Resezione del padiglione auricolare, totale		
18.39.19↔	Altra resezione del padiglione auricolare, altro		
18.5↔	Correzione chirurgica di orecchio sporgente		
18.6x.20↔	Ricostruzione di canale uditivo esterno (preesistente)		
18.6x.30↔	Costruzione di canale uditivo esterno (non preesistente, atresia)		
18.71.00↔	Ricostruzione di padiglione auricolare, NAS		
18.71.10↔	Ricostruzione di padiglione auricolare, parziale, NAS		
18.71.11↔	Ricostruzione di padiglione auricolare, parziale con espansore tissutale		



20.42.11↔	Mastoidectomia, con liberazione del canale facciale, con decompressione del nervo	21.83.20↔	Ricostruzione totale del naso con impianto di materiale alloplastico
20.42.20↔	Mastoidectomia, asportazione subtotale della rocca petrosa (petrosectomia subtotale), NAS	21.83.99↔	Ricostruzione totale del naso, altro
20.42.21↔	Mastoidectomia, asportazione subtotale della rocca petrosa (petrosectomia subtotale), senza oblitterazione	21.86.11↔	Rinoplastica con lembo locale o distale
20.42.22↔	Mastoidectomia, asportazione subtotale della rocca petrosa (petrosectomia subtotale), con oblitterazione di tessuto adiposo	22.31↔	Antrotomia mascellare radicale
20.42.23↔	Mastoidectomia, asportazione subtotale della rocca petrosa (petrosectomia subtotale), con oblitterazione di tessuto muscolare	22.41.00↔	Senotomia frontale, NAS
20.42.24↔	Mastoidectomia, asportazione subtotale della rocca petrosa (petrosectomia subtotale), con oblitterazione di tessuto adiposo e muscolare	22.41.10↔	Senotomia frontale per via esterna
20.42.30↔	Mastoidectomia, asportazione parziale della rocca petrosa, NAS	22.41.11↔	Senotomia frontale, intranasale
20.42.31↔	Mastoidectomia, asportazione parziale della rocca petrosa, senza oblitterazione	22.41.12↔	Senotomia frontale, Inserzione di drenaggio mediano
20.42.32↔	Mastoidectomia, asportazione parziale della rocca petrosa, con oblitterazione di tessuto adiposo	22.41.99↔	Senotomia frontale, altro
20.42.33↔	Mastoidectomia, asportazione parziale della rocca petrosa, con oblitterazione di tessuto muscolare	22.42.00↔	Senectomia frontale, NAS
20.42.34↔	Mastoidectomia, asportazione parziale della rocca petrosa, con oblitterazione di tessuto adiposo e muscolare	22.42.10↔	Osteoplastica frontale con oblitterazione
20.42.99↔	Mastoidectomia radicale, altro	22.42.11↔	Osteoplastica frontale senza oblitterazione
20.49↔	Mastoidectomia, altro	22.42.99↔	Senectomia frontale, altro
20.62.99↔	Revisione di fenestrazione dell'orecchio interno, altro	22.52↔	Sfenoidotomia
20.71↔	Shunt endolinfatico	22.60↔	Altra senectomia nasale, NAS
20.79.10↔	Asportazione di lesione del labirinto	22.61↔	Asportazione di lesione del seno mascellare secondo Caldwell-Luc
20.79.11↔	Cocleosaccotomia	22.62.00↔	Asportazione di lesione del seno mascellare con altro approccio, NAS
20.79.20↔	Labirintectomia, transtimpanica	22.62.10↔	Asportazione di lesione del seno mascellare, per via endoscopica, NAS
20.79.21↔	Labirintectomia, transmastoidea	22.62.11↔	Resezione intranasale della parete mediale del seno mascellare
20.79.22↔	Distruzione del labirinto, transtimpanica	22.62.19↔	Asportazione di lesione del seno mascellare, per via endoscopica, altro
20.79.23↔	Distruzione del labirinto, transmastoidea	22.62.20↔	Asportazione di lesione del seno mascellare, chirurgica a cielo aperto, NAS
20.79.99↔	Altra incisione, asportazione e distruzione dell'orecchio interno, altro	22.62.21↔	Resezione della parete mediale del seno mascellare, chirurgica a cielo aperto
20.8↔	Interventi sulla tuba di Eustachio	22.62.29↔	Asportazione di lesione del seno mascellare, chirurgica a cielo aperto, altro
20.91↔	Timpanosimpsectomia	22.62.99↔	Asportazione di lesione del seno mascellare con altro approccio, altro
20.92↔	Revisione di mastoidectomia	22.63.00↔	Etmoidectomia, NAS
20.93↔	Riparazione delle finestre ovale e rotonda	22.63.10↔	Etmoidectomia, per via esterna
20.95.00↔	Impianto di apparecchio acustico elettromagnetico, NAS	22.63.11↔	Etmoidectomia, intranasale o transmascellare
20.95.10↔	Impianto o sostituzione di apparecchio acustico attivo senza interruzione della catena degli ossicini	22.63.99↔	Etmoidectomia, altro
20.95.11↔	Impianto o sostituzione di apparecchio acustico attivo con interruzione della catena degli ossicini	22.64↔	Sfenoidectomia
20.95.99↔	Impianto di apparecchio acustico elettromagnetico, altro	22.71↔	Chiusura di fistola di seno paranasale
20.96↔	Impianto o sostituzione di apparecchio protesico cocleare, NAS	22.79.10↔	Riparazione dell'osso frontale
20.97↔	Impianto o sostituzione di apparecchio protesico cocleare, singolo canale	22.79.11↔	Riparazione o cranializzazione di parete dell'osso frontale
20.98↔	Impianto o sostituzione di apparecchio protesico cocleare, canale multiplo	24.2x.10↔	Gengivoplastica con innesto o impianto
20.99.10↔	Impianto di ancoraggio osseo nella rocca petrosa, nell'orecchio medio o interno	24.4x.10↔	Asportazione di lesione dentaria della mandibola con apertura del seno mascellare o del pavimento nasale
20.99.20↔	Chiusura di fistola del labirinto	24.4x.11↔	Asportazione di lesione dentaria della mandibola con esposizione del nervo
21.04↔	Controllo di epistassi mediante legatura delle arterie etmoidali	24.5x.10↔	Alveoloplastica con innesto
21.05↔	Controllo di epistassi mediante legatura (transantrale) della arteria mascellare	24.91.10↔	Vestiboloplastica
21.06↔	Controllo di epistassi mediante legatura dell'arteria carotide esterna	24.91.11↔	Plastica del pavimento della bocca
21.07↔	Controllo di epistassi mediante asportazione della mucosa nasale e innesto di cute del setto e della parete laterale del naso	25.2x.00↔	Glossectomia parziale, NAS
21.4x.00↔	Resezione del naso, NAS	25.2x.09↔	Glossectomia parziale, altro
21.4x.12↔	Resezione del naso, parziale	25.2x.10↔	Glossectomia parziale, approccio transorale, NAS
21.4x.22↔	Resezione del naso, subtotale	25.2x.11↔	Glossectomia parziale, approccio transorale, senza ricostruzione
21.4x.32↔	Resezione del naso, totale	25.2x.12↔	Glossectomia parziale, approccio transorale, ricostruzione con mucosa locale
21.4x.99↔	Resezione del naso, altro	25.2x.13↔	Glossectomia parziale, approccio transorale, ricostruzione con lembo miocutaneo
21.82↔	Chiusura di fistola nasale	25.2x.14↔	Glossectomia parziale, approccio transorale, ricostruzione con innesto libero con anastomosi microvascolare
21.83.00↔	Ricostruzione totale del naso, NAS	25.2x.19↔	Glossectomia parziale, approccio transorale, con altra ricostruzione
21.83.10↔	Rinosettoplastica con correzione di cartilagine o osso, con innesti autologhi locali	25.2x.20↔	Glossectomia parziale, approccio transmandibolare, NAS
21.83.11↔	Rinosettoplastica con correzione di cartilagine o osso, con innesti autologhi distali, trapianti allogenici o xenogenici	25.2x.21↔	Glossectomia parziale, approccio transmandibolare, senza ricostruzione
21.83.12↔	Rinosettoplastica con correzione di osso e cartilagine	25.2x.22↔	Glossectomia parziale, approccio transmandibolare, ricostruzione con mucosa locale
		25.2x.23↔	Glossectomia parziale, approccio transmandibolare, ricostruzione con lembo miocutaneo
		25.2x.24↔	Glossectomia parziale, approccio transmandibolare, ricostruzione con innesto libero con anastomosi microvascolare
		25.2x.29↔	Glossectomia parziale, approccio transmandibolare, con altra ricostruzione

25.2x.30↔	Pelviglossectomia, approccio transorale, NAS	25.3x.49↔	Pelviglossectomia totale, approccio transmandibolare, con altra ricostruzione
25.2x.31↔	Pelviglossectomia, approccio transorale, senza ricostruzione	25.3x.50↔	Pelviglossomandibolectomia totale, NAS
25.2x.32↔	Pelviglossectomia, approccio transorale, ricostruzione con mucosa locale	25.3x.51↔	Pelviglossomandibolectomia totale, senza ricostruzione
25.2x.33↔	Pelviglossectomia, approccio transorale, ricostruzione con lembo miocutaneo	25.3x.52↔	Pelviglossomandibolectomia totale, ricostruzione con mucosa locale
25.2x.34↔	Pelviglossectomia, approccio transorale, ricostruzione con innesto libero con anastomosi microvascolare	25.3x.53↔	Pelviglossomandibolectomia totale, ricostruzione con lembo miocutaneo
25.2x.39↔	Pelviglossectomia, approccio transorale, con altra ricostruzione	25.3x.54↔	Pelviglossomandibolectomia totale, ricostruzione con innesto libero con anastomosi microvascolare
25.2x.40↔	Pelviglossectomia, approccio transmandibolare, NAS	25.3x.59↔	Pelviglossomandibolectomia totale, con altra ricostruzione
25.2x.41↔	Pelviglossectomia, approccio transmandibolare, senza ricostruzione	25.4x.00↔	Glossectomia radicale, NAS
25.2x.42↔	Pelviglossectomia, approccio transmandibolare, ricostruzione con mucosa locale	25.4x.10↔	Glossectomia radicale, approccio transorale, NAS
25.2x.43↔	Pelviglossectomia, approccio transmandibolare, ricostruzione con lembo miocutaneo	25.4x.11↔	Glossectomia radicale, approccio transorale, senza ricostruzione
25.2x.44↔	Pelviglossectomia, approccio transmandibolare, ricostruzione con innesto libero con anastomosi microvascolare	25.4x.12↔	Glossectomia radicale, approccio transorale, ricostruzione con mucosa locale
25.2x.49↔	Pelviglossectomia, approccio transmandibolare, con altra ricostruzione	25.4x.13↔	Glossectomia radicale, approccio transorale, ricostruzione con lembo miocutaneo
25.2x.50↔	Pelviglossomandibolectomia, NAS	25.4x.14↔	Glossectomia radicale, approccio transorale, ricostruzione con innesto libero con anastomosi microvascolare
25.2x.51↔	Pelviglossomandibolectomia, senza ricostruzione	25.4x.19↔	Glossectomia radicale, approccio transorale, con altra ricostruzione
25.2x.52↔	Pelviglossomandibolectomia, ricostruzione con mucosa locale	25.4x.20↔	Glossectomia radicale, approccio transmandibolare, NAS
25.2x.53↔	Pelviglossomandibolectomia, ricostruzione con lembo miocutaneo	25.4x.21↔	Glossectomia radicale, approccio transmandibolare, senza ricostruzione
25.2x.54↔	Pelviglossomandibolectomia, ricostruzione con innesto libero con anastomosi microvascolare	25.4x.22↔	Glossectomia radicale, approccio transmandibolare, ricostruzione con mucosa locale
25.2x.59↔	Pelviglossomandibolectomia, con altra ricostruzione	25.4x.23↔	Glossectomia radicale, approccio transmandibolare, ricostruzione con lembo miocutaneo
25.3x.00↔	Glossectomia totale, NAS	25.4x.24↔	Glossectomia radicale, approccio transmandibolare, ricostruzione con innesto libero con anastomosi microvascolare
25.3x.09↔	Glossectomia totale, altro	25.4x.29↔	Glossectomia radicale, approccio transmandibolare, con altra ricostruzione
25.3x.10↔	Glossectomia totale, approccio transorale, NAS	25.4x.30↔	Pelviglossectomia radicale, approccio transorale, NAS
25.3x.11↔	Glossectomia totale, approccio transorale, senza ricostruzione	25.4x.31↔	Pelviglossectomia radicale, approccio transorale, senza ricostruzione
25.3x.12↔	Glossectomia totale, approccio transorale, ricostruzione con mucosa locale	25.4x.32↔	Pelviglossectomia radicale, approccio transorale, ricostruzione con mucosa locale
25.3x.13↔	Glossectomia totale, approccio transorale, ricostruzione con lembo miocutaneo	25.4x.33↔	Pelviglossectomia radicale, approccio transorale, ricostruzione con lembo miocutaneo
25.3x.14↔	Glossectomia totale, approccio transorale, ricostruzione con innesto libero con anastomosi microvascolare	25.4x.34↔	Pelviglossectomia radicale, approccio transorale, ricostruzione con innesto libero con anastomosi microvascolare
25.3x.19↔	Glossectomia totale, approccio transorale, con altra ricostruzione	25.4x.39↔	Pelviglossectomia radicale, approccio transorale, con altra ricostruzione
25.3x.20↔	Glossectomia totale, approccio transmandibolare, NAS	25.4x.40↔	Pelviglossectomia radicale, approccio transmandibolare, NAS
25.3x.21↔	Glossectomia totale, approccio transmandibolare, senza ricostruzione	25.4x.41↔	Pelviglossectomia radicale, approccio transmandibolare, senza ricostruzione
25.3x.22↔	Glossectomia totale, approccio transmandibolare, ricostruzione con mucosa locale	25.4x.42↔	Pelviglossectomia radicale, approccio transmandibolare, ricostruzione con mucosa locale
25.3x.23↔	Glossectomia totale, approccio transmandibolare, ricostruzione con lembo miocutaneo	25.4x.43↔	Pelviglossectomia radicale, approccio transmandibolare, ricostruzione con lembo miocutaneo
25.3x.24↔	Glossectomia totale, approccio transmandibolare, ricostruzione con innesto libero con anastomosi microvascolare	25.4x.44↔	Pelviglossectomia radicale, approccio transmandibolare, ricostruzione con innesto libero con anastomosi microvascolare
25.3x.29↔	Glossectomia totale, approccio transmandibolare, con altra ricostruzione	25.4x.49↔	Pelviglossectomia radicale, approccio transmandibolare, con altra ricostruzione
25.3x.30↔	Pelviglossectomia totale, approccio transorale, NAS	25.4x.50↔	Pelviglossomandibolectomia radicale, NAS
25.3x.31↔	Pelviglossectomia totale, approccio transorale, senza ricostruzione	25.4x.51↔	Pelviglossomandibolectomia radicale, senza ricostruzione
25.3x.32↔	Pelviglossectomia totale, approccio transorale, ricostruzione con mucosa locale	25.4x.52↔	Pelviglossomandibolectomia radicale, ricostruzione con mucosa locale
25.3x.33↔	Pelviglossectomia totale, approccio transorale, ricostruzione con lembo miocutaneo	25.4x.53↔	Pelviglossomandibolectomia radicale, ricostruzione con lembo miocutaneo
25.3x.34↔	Pelviglossectomia totale, approccio transorale, ricostruzione con innesto libero con anastomosi microvascolare	25.4x.54↔	Pelviglossomandibolectomia radicale, ricostruzione con innesto libero con anastomosi microvascolare
25.3x.39↔	Pelviglossectomia totale, approccio transorale, con altra ricostruzione	25.4x.59↔	Pelviglossomandibolectomia radicale, con altra ricostruzione
25.3x.40↔	Pelviglossectomia totale, approccio transmandibolare, NAS	25.4x.99↔	Glossectomia radicale, altro
25.3x.41↔	Pelviglossectomia totale, approccio transmandibolare, senza ricostruzione	25.59.00↔	Altri interventi di riparazione e di plastica sulla lingua, NAS
25.3x.42↔	Pelviglossectomia totale, approccio transmandibolare, ricostruzione con mucosa locale	25.59.10↔	Ricostruzione plastica della lingua, NAS
25.3x.43↔	Pelviglossectomia totale, approccio transmandibolare, ricostruzione con lembo miocutaneo	25.59.11↔	Plastica riduttiva della lingua
25.3x.44↔	Pelviglossectomia totale, approccio transmandibolare, ricostruzione con innesto libero con anastomosi microvascolare	25.59.99↔	Altri interventi di riparazione e di plastica sulla lingua, altro
		26.31.00↔	Sialoadenectomia parziale, NAS
		26.31.10↔	Parotidectomia parziale senza monitoraggio intraoperatorio del nervo facciale



26.31.11↔	Parotidectomia parziale con monitoraggio intraoperatorio del nervo facciale	28.3x.12↔	Tonsillectomia per ascesso con adenoidectomia
26.31.99↔	Sialoadenectomia parziale, altro	28.3x.99↔	Tonsillectomia con adenoidectomia, altro
26.32.00↔	Sialoadenectomia totale, NAS	28.5x.00↔	Asportazione di tonsilla linguale, NAS
26.32.10↔	Parotidectomia totale con risparmio del nervo facciale, senza monitoraggio intraoperatorio del nervo facciale	28.5x.10↔	Asportazione di tonsilla linguale, transorale
26.32.11↔	Parotidectomia totale con risparmio del nervo facciale, con monitoraggio intraoperatorio del nervo facciale	28.5x.11↔	Asportazione di tonsilla linguale, mediante faringotomia
26.32.20↔	Parotidectomia totale con resezione e ricostruzione del nervo facciale	28.5x.99↔	Asportazione di tonsilla linguale, altro
26.32.30↔	Asportazione totale della ghiandola sottomandibolare	28.6↔	Adenoidectomia senza tonsillectomia
26.32.99↔	Sialoadenectomia totale, altro	29.2x.00↔	Asportazione di cisti o vestigia di fessura branchiale, NAS
26.49.10↔	Fistolizzazione di ghiandola salivare	29.2x.10↔	Asportazione di cisti laterale del collo
26.49.11↔	Trapianto di apertura del dotto salivare	29.2x.11↔	Asportazione di cisti o vestigia di fessura branchiale quale intervento secondario
26.49.12↔	Riposizionamento di dotto salivare	29.2x.20↔	Intervento su vestigia di arco branchiale, NAS
27.32.00↔	Asportazione o distruzione ampia di lesione o tessuto del palato osseo, NAS	29.2x.21↔	Intervento su vestigia di arco branchiale, intervento secondario
27.32.10↔	Asportazione totale per via transorale di lesione o tessuto del palato osseo	29.2x.99↔	Asportazione di cisti o vestigia di fessura branchiale, altro
27.32.11↔	Asportazione radicale per via transmandibolare di lesione o tessuto del palato osseo [resezione in blocco]	29.31↔	Miotomia cricofaringea
27.32.12↔	Asportazione radicale per via transfacciale di lesione o tessuto del palato osseo [resezione in blocco]	29.32.00↔	Diverticolectomia faringea, NAS
27.53↔	Chiusura di fistola della bocca	29.32.10↔	Diverticolostomia endoscopica di diverticolo di Zenker
27.54.00↔	Riparazione di schisi (congenita) del labbro, NAS	29.32.11↔	Diverticolectomia di diverticolo di Zenker
27.54.10↔	Labioplastica per schisi (congenita) del labbro	29.32.99↔	Diverticolectomia faringea, altro
27.54.11↔	Intervento secondario per schisi (congenita) del labbro	29.33.00↔	Faringectomia (parziale), NAS
27.54.99↔	Riparazione di schisi (congenita) del labbro, altro	29.33.10↔	Faringectomia parziale, senza ricostruzione
27.55.00↔	Innesto a tutto spessore di cute su labbro e bocca, NAS	29.33.11↔	Faringectomia parziale, Ricostruzione con lembo peduncolato regionale o a distanza
27.55.20↔	Ampio innesto a tutto spessore su labbro e bocca	29.33.12↔	Faringectomia parziale, Ricostruzione con innesto libero con anastomosi microvascolare
27.55.99↔	Innesto a tutto spessore di cute su labbro e bocca, altro	29.33.20↔	Faringectomia totale, Ricostruzione con lembo peduncolato regionale o a distanza
27.56.20↔	Ampio innesto cutaneo a spessore parziale su labbro e bocca	29.33.21↔	Faringectomia totale, Ricostruzione con innesto libero con anastomosi microvascolare, innesto intestinale libero o pull-up gastrico
27.56.40↔	Ampio eteroinnesto di cute nel labbro	29.33.99↔	Faringectomia (parziale), altro
27.56.60↔	Ampio omoinnesto di cute nel labbro	29.4x.10↔	Intervento di plastica faringea, con mucosa locale o lembo cutaneo libero
27.57.10↔	Impianto di innesto libero con anastomosi microvascolare su labbro e bocca	29.4x.11↔	Intervento di plastica faringea, con lembo miocutaneo peduncolato
27.57.11↔	Impianto di lembo a distanza peduncolato su labbro e bocca	29.4x.12↔	Intervento di plastica faringea, con innesto con anastomosi microvascolare, innesto intestinale o pull-up gastrico
27.57.99↔	Innesto di lembo peduncolato o libero su labbro e bocca, altro	29.4x.99↔	Intervento di plastica faringea, altro
27.58↔	Revisione di lembo peduncolato o libero o di innesto cutaneo libero di labbro e bocca	29.52↔	Chiusura di fistola di fessura branchiale
27.59.21↔	Ampia copertura dei tessuti molli del labbro con cheratinociti coltivati	30.1x.00↔	Emilaringectomia, NAS
27.59.31↔	Ampia copertura temporanea dei tessuti molli del labbro mediante combinazione di varie procedure	30.1x.10↔	Emilaringectomia, sopraglottica orizzontale
27.59.40↔	Altra ricostruzione plastica di labbro e bocca mediante innesto libero con anastomosi microvascolare	30.1x.11↔	Emilaringectomia, sopraglottica con asportazione della base della lingua
27.59.41↔	Altra ricostruzione plastica di labbro e bocca con lembo a distanza peduncolato	30.1x.99↔	Emilaringectomia, altro
27.62.00↔	Correzione di palatoschisi, NAS	30.21↔	Epiglottidectomia
27.62.10↔	Ricostruzione plastica primaria del palato osseo senza innesto osseo	30.22.00↔	Cordectomia, NAS
27.62.11↔	Ricostruzione plastica primaria del palato osseo con innesto osseo	30.22.10↔	Cordectomia, endolaringea
27.62.12↔	Ricostruzione plastica primaria del palato molle	30.22.11↔	Cordectomia, mediante tirotomia
27.62.20↔	Ricostruzione plastica secondaria del palato osseo senza innesto osseo	30.22.99↔	Cordectomia, altro
27.62.21↔	Ricostruzione plastica secondaria del palato osseo con innesto osseo	30.29.00↔	Altra laringectomia parziale, NAS
27.62.22↔	Ricostruzione plastica secondaria del palato molle	30.29.10↔	Cricoidoepiglottopessia (CHEP)
27.62.99↔	Correzione di palatoschisi, altro	30.29.11↔	Cricoidopessia (CHP)
27.63.00↔	Revisione di correzione di palatoschisi, NAS	30.29.20↔	Asportazione parziale faringolaringea
27.63.10↔	Revisione di correzione di palatoschisi, Gnatoplastica	30.29.21↔	Laringectomia parziale frontale (Huet)
27.63.11↔	Revisione di correzione di palatoschisi, Gnatoplastica con osteoplastica	30.29.22↔	Laringectomia parziale frontolaterale (Leroux-Robert)
27.63.20↔	Revisione di correzione di palatoschisi, Correzione secondaria di gnatoschisi	30.29.30↔	Aritenoidectomia
27.63.99↔	Revisione di correzione di palatoschisi, altro	30.29.99↔	Altra laringectomia parziale, altro
27.64↔	Inserzione d'impianto palatino	30.3x.00↔	Laringectomia totale, NAS
28.2x.12↔	Tonsillectomia per ascesso	30.3x.10↔	Laringectomia totale, senza ricostruzione
28.3x.00↔	Tonsillectomia con adenoidectomia, NAS	30.3x.11↔	Laringectomia totale, ricostruzione con mucosa locale
28.3x.10↔	Resezione parziale di tonsilla [tonsillotomia] con adenoidectomia	30.3x.12↔	Laringectomia totale, ricostruzione con innesto non vascolarizzato
28.3x.11↔	Tonsillectomia totale con adenoidectomia	30.3x.13↔	Laringectomia totale, ricostruzione con lembo regionale peduncolato
		30.3x.14↔	Laringectomia totale, ricostruzione con lembo a distanza peduncolato
		30.3x.15↔	Laringectomia totale, ricostruzione con innesto libero con anastomosi microvascolare
		30.3x.16↔	Laringectomia totale, ricostruzione con innesto intestinale libero
		30.3x.17↔	Laringectomia totale, ricostruzione con pull-up gastrico
		30.3x.19↔	Laringectomia totale, altra ricostruzione

30.3x.99↔	Laringectomia totale, altro	32.22↔	Riduzione chirurgica del volume polmonare
30.4x.00↔	Laringectomia radicale, NAS	32.23↔	Escissione aperta di lesione o tessuto polmonare
30.4x.10↔	Laringectomia radicale, con faringectomia, senza ricostruzione	32.25↔	Asportazione di lesione o tessuto polmonare in toracosopia
30.4x.11↔	Laringectomia radicale, con faringectomia, ricostruzione con mucosa locale	32.26↔	Escissione altra o non precisata di lesione o tessuto polmonare
30.4x.12↔	Laringectomia radicale, con faringectomia, ricostruzione con innesto non vascolarizzato	32.29↔	Asportazione o distruzione locale di lesione o tessuto polmonare, altro
30.4x.13↔	Laringectomia radicale, con faringectomia, ricostruzione con lembo regionale peduncolato	32.30↔	Resezione segmentale anatomica del polmone per via toracoscopica
30.4x.14↔	Laringectomia radicale, con faringectomia, ricostruzione con lembo peduncolato	32.39↔	Altra resezione segmentale anatomica non specificata del polmone
30.4x.15↔	Laringectomia radicale, con faringectomia, ricostruzione con innesto libero con anastomosi microvascolare	32.41.00↔	Lobectomia del polmone in toracosopia, NAS
30.4x.16↔	Laringectomia radicale, con faringectomia, ricostruzione con innesto intestinale libero	32.41.10↔	Lobectomia del polmone, per via toracoscopica, senza menzione di linfadenectomia radicale, NAS
30.4x.17↔	Laringectomia radicale, con faringectomia, ricostruzione con pull-up gastrico	32.41.11↔	Lobectomia del polmone, per via toracoscopica, senza menzione di linfadenectomia radicale, senza dilatazione broncoplastica o angioplastica
30.4x.19↔	Laringectomia radicale, con faringectomia, altra ricostruzione	32.41.12↔	Lobectomia del polmone, per via toracoscopica, senza menzione di linfadenectomia radicale, con dilatazione broncoplastica
30.4x.20↔	Laringectomia radicale, con faringectomia e tiroidectomia, senza ricostruzione	32.41.13↔	Lobectomia del polmone, per via toracoscopica, senza menzione di linfadenectomia radicale, con dilatazione broncoplastica
30.4x.21↔	Laringectomia radicale, con faringectomia e tiroidectomia, ricostruzione con mucosa locale	32.41.14↔	Lobectomia del polmone, per via toracoscopica, senza menzione di linfadenectomia radicale, con dilatazione broncoplastica nonché dilatazione angioplastica
30.4x.22↔	Laringectomia radicale, con faringectomia e tiroidectomia, ricostruzione con innesto non vascolarizzato	32.41.19↔	Lobectomia del polmone, per via toracoscopica, senza menzione di linfadenectomia radicale, altro
30.4x.23↔	Laringectomia radicale, con faringectomia e tiroidectomia, ricostruzione con lembo regionale peduncolato	32.41.20↔	Lobectomia del polmone, per via toracoscopica, con linfadenectomia radicale, NAS
30.4x.24↔	Laringectomia radicale, con faringectomia e tiroidectomia, ricostruzione con lembo peduncolato	32.41.99↔	Lobectomia del polmone in toracosopia, altro
30.4x.25↔	Laringectomia radicale, con faringectomia e tiroidectomia, ricostruzione con innesto libero con anastomosi microvascolare	32.42.00↔	Lobectomia del polmone, chirurgica a cielo aperto, NAS
30.4x.26↔	Laringectomia radicale, con faringectomia e tiroidectomia, ricostruzione con innesto intestinale libero	32.42.10↔	Lobectomia del polmone, chirurgica a cielo aperto, senza menzione di linfadenectomia radicale, NAS
30.4x.27↔	Laringectomia radicale, con faringectomia e tiroidectomia, ricostruzione con pull-up gastrico	32.42.11↔	Lobectomia del polmone, chirurgica a cielo aperto, senza linfadenectomia radicale, senza dilatazione broncoplastica o angioplastica
30.4x.29↔	Laringectomia radicale, con faringectomia e tiroidectomia, altra ricostruzione	32.42.12↔	Lobectomia del polmone, chirurgica a cielo aperto, senza linfadenectomia radicale, con dilatazione broncoplastica
30.4x.99↔	Laringectomia radicale, altro	32.42.13↔	Lobectomia del polmone, chirurgica a cielo aperto, senza linfadenectomia radicale, con dilatazione angioplastica
31.61↔	Sutura di lacerazione della laringe	32.42.14↔	Lobectomia del polmone, chirurgica a cielo aperto, senza linfadenectomia radicale, con dilatazione broncoplastica nonché dilatazione angioplastica
31.62↔	Chiusura di fistola della laringe	32.42.19↔	Lobectomia del polmone, chirurgica a cielo aperto, senza linfadenectomia radicale, altro
31.64↔	Riparazione di frattura della laringe	32.42.20↔	Lobectomia del polmone, chirurgica a cielo aperto, con linfadenectomia radicale, NAS
31.69.10↔	Laringoplastica, NAS	32.42.21↔	Lobectomia del polmone, chirurgica a cielo aperto, con linfadenectomia radicale, senza dilatazione broncoplastica o angioplastica
31.69.11↔	Laringoplastica di medializzazione, NAS	32.42.22↔	Lobectomia del polmone, chirurgica a cielo aperto, con linfadenectomia radicale, con dilatazione broncoplastica
31.69.12↔	Laringoplastica di medializzazione, tiroplastica di tipo I	32.42.23↔	Lobectomia del polmone, chirurgica a cielo aperto, con linfadenectomia radicale, con dilatazione angioplastica
31.69.14↔	Laringoplastica di medializzazione, per via esterna	32.42.24↔	Lobectomia del polmone, chirurgica a cielo aperto, con linfadenectomia radicale, con dilatazione broncoplastica, con dilatazione angioplastica
31.69.20↔	Plastica di allargamento della glottide (endolaringea)	32.42.29↔	Lobectomia del polmone, chirurgica a cielo aperto, con linfadenectomia radicale, altro
31.69.30↔	Cricotiroidopessia	32.42.30↔	Lobectomia del polmone, allargata
31.69.31↔	Aritenoidopessia	32.42.40↔	Lobectomia del polmone, bilobectomia, NAS
31.69.40↔	Costruzione / revisione di neoglottide	32.42.41↔	Lobectomia del polmone, bilobectomia, senza dilatazione broncoplastica o angioplastica
31.69.42↔	Ricostruzione plastica di corda vocale	32.42.42↔	Lobectomia del polmone, bilobectomia, con dilatazione broncoplastica
31.71↔	Sutura di lacerazione della trachea	32.42.43↔	Lobectomia del polmone, bilobectomia, con dilatazione angioplastica
31.72↔	Chiusura di fistola esterna della trachea	32.42.44↔	Lobectomia del polmone, bilobectomia, con dilatazione broncoplastica e angioplastica
31.73↔	Chiusura di altra fistola della trachea	32.42.49↔	Lobectomia del polmone, bilobectomia, altro
31.75↔	Ricostruzione della trachea e costruzione di laringe artificiale	32.42.99↔	Lobectomia del polmone, chirurgica a cielo aperto, altro
31.79.00↔	Altri interventi di riparazione e di plastica sulla trachea, NAS	32.49↔	Lobectomia del polmone, altro
31.79.11↔	Ricostruzione plastica (trapianto di trachea)	32.50↔	Pneumonectomia in toracosopia
31.79.12↔	Tracheopessia		
31.79.13↔	Anastomosi termino-terminale della trachea (per lacerazione)		
31.79.14↔	Resezione cricotracheale		
31.79.15↔	Altra ricostruzione (plastica) della trachea per stenosi tracheale		
32.09.00↔	Altra asportazione o distruzione locale di lesione o tessuto bronchiale, NAS		
32.09.10↔	Altra asportazione o distruzione locale di lesione o tessuto bronchiale, mediante toracotomia		
32.09.20↔	Altra asportazione o distruzione locale di lesione o tessuto bronchiale, mediante toracosopia		
32.09.99↔	Altra asportazione o distruzione locale di lesione o tessuto bronchiale, altro		
32.1x.10↔	Altra asportazione bronchiale, resezione della biforcazione		
32.1x.20↔	Altra asportazione bronchiale, revisione per insufficienza di moncone bronchiale		
32.20↔	Asportazione di lesione o tessuto polmonare in toracosopia		
32.21↔	Plicatura di bolla enfisematosa		



32.51.00↔	Pneumonectomia, chirurgica a cielo aperto, NAS	34.4x.32↔	Resezione di lesione della parete toracica, asportazione completa dello sterno, con ricostruzione
32.51.10↔	Pneumonectomia, chirurgica a cielo aperto, senza linfadenectomia radicale, NAS	34.51.00↔	Pleurectomia e decorticazione del polmone, chirurgica a cielo aperto, NAS
32.51.11↔	Pneumonectomia, chirurgica a cielo aperto, senza linfadenectomia radicale, senza dilatazione broncoplastica o angioplastica	34.51.11↔	Pleurectomia e decorticazione radicale del polmone e della parete toracica senza resezione del pericardio o del diaframma, chirurgica a cielo aperto
32.51.12↔	Pneumonectomia, chirurgica a cielo aperto, senza linfadenectomia radicale, con dilatazione broncoplastica	34.51.12↔	Pleurectomia e decorticazione radicale del polmone e della parete toracica con resezione del pericardio, chirurgica a cielo aperto
32.51.13↔	Pneumonectomia, chirurgica a cielo aperto, senza linfadenectomia radicale, con dilatazione angioplastica	34.51.13↔	Pleurectomia e decorticazione radicale del polmone e della parete toracica con resezione del diaframma, chirurgica a cielo aperto
32.51.14↔	Pneumonectomia, chirurgica a cielo aperto, senza linfadenectomia radicale, con dilatazione broncoplastica nonché dilatazione angioplastica	34.51.14↔	Pleurectomia e decorticazione radicale del polmone e della parete toracica con resezione del pericardio nonché del diaframma, chirurgica a cielo aperto
32.51.19↔	Pneumonectomia, chirurgica a cielo aperto, senza linfadenectomia radicale, altro	34.51.15↔	Pleurectomia e decorticazione parziale, chirurgica a cielo aperto
32.51.20↔	Pneumonectomia, chirurgica a cielo aperto, con linfadenectomia radicale, NAS	34.51.16↔	Pleurectomia e decorticazione subtotale, chirurgica a cielo aperto
32.51.21↔	Pneumonectomia, chirurgica a cielo aperto, con linfadenectomia radicale, senza dilatazione broncoplastica o angioplastica	34.51.99↔	Pleurectomia e decorticazione del polmone, chirurgica a cielo aperto, altro
32.51.22↔	Pneumonectomia, chirurgica a cielo aperto, con linfadenectomia radicale, con dilatazione broncoplastica	34.52.00↔	Pleurectomia e decorticazione del polmone, per via toracoscopica, NAS
32.51.23↔	Pneumonectomia, chirurgica a cielo aperto, con linfadenectomia radicale, con dilatazione angioplastica	34.52.11↔	Pleurectomia e decorticazione radicale del polmone e della parete toracica senza resezione del pericardio o del diaframma, per via toracoscopica
32.51.24↔	Pneumonectomia, chirurgica a cielo aperto, con linfadenectomia radicale, con dilatazione broncoplastica nonché dilatazione angioplastica	34.52.12↔	Pleurectomia e decorticazione radicale del polmone e della parete toracica con resezione del pericardio, per via toracoscopica
32.51.29↔	Pneumonectomia, chirurgica a cielo aperto, con linfadenectomia radicale, altro	34.52.13↔	Pleurectomia e decorticazione radicale del polmone e della parete toracica con resezione del diaframma, per via toracoscopica
32.51.31↔	Pneumonectomia, chirurgica a cielo aperto, allargata	34.52.14↔	Pleurectomia e decorticazione radicale del polmone e della parete toracica con resezione del pericardio nonché del diaframma, per via toracoscopica
32.51.99↔	Pneumonectomia, chirurgica a cielo aperto, altro	34.52.15↔	Pleurectomia e decorticazione parziale, per via toracoscopica
32.6↔	Dissezione radicale delle strutture toraciche	34.52.16↔	Pleurectomia e decorticazione subtotale, per via toracoscopica
33.20↔	Biopsia del polmone in toracosopia	34.52.99↔	Pleurectomia e decorticazione del polmone, per via toracoscopica, altro
33.25↔	Biopsia a cielo aperto del bronco	34.59.10↔	Altra asportazione della pleura, pleurectomia toracoscopica
33.28↔	Biopsia a cielo aperto del polmone	34.59.20↔	Altra asportazione della pleura, pleurectomia chirurgica a cielo aperto
33.31↔	Distruzione del nervo frenico per collassamento del polmone	34.6x.00↔	Pleurodesi, NAS
33.33↔	Pneumoperitoneo per collasso del polmone	34.6x.11↔	Pleurodesi, chirurgica a cielo aperto, senza decorticazione
33.34.20↔	Toracoplastica, completa	34.6x.12↔	Pleurodesi, chirurgica a cielo aperto, con decorticazione
33.41↔	Sutura di lacerazione bronchiale	34.6x.13↔	Pleurodesi, chirurgica a cielo aperto, con talcaggio
33.42↔	Chiusura di fistola bronchiale	34.6x.19↔	Pleurodesi, chirurgica a cielo aperto, altro
33.43↔	Chiusura di lacerazione polmonare	34.6x.20↔	Pleurodesi, per via toracoscopica, NAS
33.50↔	Trapianto polmonare, NAS	34.6x.21↔	Pleurodesi, per via toracoscopica, senza decorticazione
33.51↔	Trapianto polmonare monolaterale	34.6x.22↔	Pleurodesi, per via toracoscopica, con decorticazione
33.52↔	Trapianto polmonare bilaterale	34.6x.23↔	Pleurodesi, per via toracoscopica, con talcaggio
33.53↔	Ritrapianto polmonare nella stessa degenza ospedaliera	34.6x.29↔	Pleurodesi, per via toracoscopica, altro
33.6x.00↔	Trapianto combinato cuore-polmone, NAS	34.6x.99↔	Pleurodesi, altro
33.6x.10↔	Ritrapianto combinato cuore-polmone nella stessa degenza ospedaliera	34.71↔	Sutura di lacerazione della parete toracica
33.6x.99↔	Trapianto combinato cuore-polmone, altro	34.72↔	Chiusura di toracostomia
33.92↔	Legatura di bronco	34.73↔	Chiusura di altra fistola del torace
34.21.10↔	Toracosopia transpleurica, primo intervento	34.74↔	Riparazione di deformità del torace
34.21.20↔	Toracosopia transpleurica, reintervento	34.79.10↔	Altra riparazione della parete toracica, chiusura secondaria di toracotomia, NAS
34.21.99↔	Toracosopia transpleurica, altro	34.79.11↔	Altra riparazione della parete toracica, chiusura secondaria di toracotomia, con filo
34.26↔	Biopsia del mediastino a cielo aperto	34.79.12↔	Altra riparazione della parete toracica, chiusura secondaria di toracotomia, con placca
34.27.20↔	Biopsia a cielo aperto del diaframma	34.79.19↔	Altra riparazione della parete toracica, chiusura secondaria di toracotomia, altro
34.3x.22↔	Resezione di lesione o tessuto del mediastino, con resezione polmonare o resezione parziale della parete toracica	34.79.20↔	Altra riparazione chirurgica a cielo aperto, della parete toracica, stabilizzazione, NAS
34.3x.23↔	Resezione di lesione o tessuto del mediastino, con resezione parziale del pericardio	34.79.21↔	Altra riparazione chirurgica a cielo aperto, della parete toracica, stabilizzazione, con filo
34.3x.24↔	Resezione di lesione o tessuto del mediastino, con sostituzione vascolare mediante protesi	34.79.22↔	Altra riparazione chirurgica a cielo aperto, della parete toracica, stabilizzazione, con placca
34.3x.25↔	Resezione di lesione o tessuto del mediastino, con resezione polmonare e sostituzione vascolare		
34.3x.26↔	Resezione di lesione o tessuto del mediastino, con resezione polmonare e resezione parziale del pericardio		
34.3x.27↔	Resezione di lesione o tessuto del mediastino, con resezione parziale del pericardio e sostituzione vascolare		
34.3x.28↔	Resezione di lesione o tessuto del mediastino, con resezione parziale di polmone e pericardio e sostituzione vascolare		
34.4x.30↔	Resezione di lesione della parete toracica, asportazione completa dello sterno, NAS		
34.4x.31↔	Resezione di lesione della parete toracica, asportazione completa dello sterno, senza ricostruzione		

34.79.29↔	Altra riparazione chirurgica a cielo aperto della parete toracica, stabilizzazione, altro	35.95↔	Revisione di procedure correttive del cuore
34.79.30↔	Altra riparazione della parete toracica, riduzione aperta di frattura sternale, NAS	35.98.10↔	Riparazione percutanea-transluminale di difetto del setto atriale, NAS
34.79.31↔	Altra riparazione della parete toracica, riduzione aperta di frattura sternale, con filo	35.98.19↔	Riparazione percutanea-transluminale di difetto del setto atriale, altro
34.79.32↔	Altra riparazione della parete toracica, riduzione aperta di frattura sternale, con placca	35.98.30↔	Riparazione percutanea-transluminale di difetto del setto ventricolare
34.79.39↔	Altra riparazione della parete toracica, riduzione aperta di frattura sternale, altro	35.a1.00↔	Valvulotomia della valvola aortica, NAS
34.79.40↔	Altra riparazione della parete toracica, osteoplastica e innesto osseo	35.a1.09↔	Valvulotomia della valvola aortica, altro
34.82↔	Sutura di lacerazione del diaframma	35.a1.11↔	Valvulotomia della valvola aortica tramite sternotomia completa
34.83↔	Chiusura di fistola del diaframma	35.a1.12↔	Valvulotomia della valvola aortica tramite toracotomia mini-invasiva (sternotomia parziale superiore, toracotomia laterale)
34.85↔	Impianto di pacemaker diaframmatico	35.a1.13↔	Valvulotomia della valvola aortica, per via endovascolare
34.99.10↔	Prelievo di cartilagine costale per innesto	35.a1.14↔	Valvulotomia della valvola aortica catetere-guidata, transapicale
35.31↔	Interventi sul muscolo papillare	35.a2.00↔	Valvulotomia della valvola mitrale, NAS
35.32↔	Interventi sulle corde tendinee	35.a2.09↔	Valvulotomia della valvola mitrale, altro
35.34↔	Infundibulectomia	35.a2.11↔	Valvulotomia della valvola mitrale tramite sternotomia completa
35.35.00↔	Interventi sulle trabecole carnose del cuore, NAS	35.a2.12↔	Valvulotomia della valvola mitrale tramite toracotomia mini-invasiva (sternotomia parziale superiore, toracotomia laterale)
35.35.09↔	Interventi sulle trabecole carnose del cuore, altro	35.a2.13↔	Valvulotomia della valvola mitrale, per via endovascolare
35.35.10↔	Resezione fibrosa o muscolare sottovalvolare aortica	35.a2.14↔	Valvulotomia della valvola mitrale catetere-guidata, transapicale
35.36.00↔	Resezione sopravalvolare, valvola cardiaca, NAS	35.a3.00↔	Valvulotomia della valvola polmonare, NAS
35.36.09↔	Resezione sopravalvolare, valvola cardiaca, altro	35.a3.09↔	Valvulotomia della valvola polmonare, altro
35.36.11↔	Resezione sopravalvolare, valvola aortica	35.a3.11↔	Valvulotomia della valvola polmonare tramite sternotomia completa
35.36.21↔	Resezione sopravalvolare, valvola polmonare	35.a3.12↔	Valvulotomia della valvola polmonare tramite toracotomia mini-invasiva (sternotomia parziale superiore, toracotomia laterale)
35.41.00↔	Allargamento di difetto esistente del setto atriale, NAS	35.a3.13↔	Valvulotomia della valvola polmonare, per via endovascolare
35.41.10↔	Allargamento di difetto esistente del setto atriale, tecnica a cielo aperto	35.a3.14↔	Valvulotomia della valvola polmonare catetere-guidata, transapicale
35.41.20↔	Allargamento di difetto esistente del setto atriale, tecnica chiusa	35.a4.00↔	Valvulotomia della valvola tricuspide, NAS
35.41.99↔	Allargamento di difetto esistente del setto atriale, altro	35.a4.09↔	Valvulotomia della valvola tricuspide, altro
35.42.00↔	Creazione di difetto settale nel cuore, NAS	35.a4.11↔	Valvulotomia della valvola tricuspide tramite sternotomia completa
35.42.10↔	Creazione di difetto settale nel cuore, tecnica a cielo aperto	35.a4.12↔	Valvulotomia della valvola tricuspide tramite toracotomia mini-invasiva (sternotomia parziale superiore, toracotomia laterale)
35.42.20↔	Creazione di difetto settale nel cuore, tecnica chiusa	35.a4.13↔	Valvulotomia della valvola tricuspide, per via endovascolare
35.42.99↔	Creazione di difetto settale nel cuore, altro	35.a4.14↔	Valvulotomia della valvola tricuspide catetere-guidata, transapicale
35.43.00↔	Allargamento di difetto esistente del setto interventricolare, NAS	35.c1.00↔	Ricostruzione di tasche della valvola aortica, NAS
35.43.10↔	Allargamento di difetto esistente del setto interventricolare, tecnica a cielo aperto	35.c1.09↔	Ricostruzione di tasche della valvola aortica, altro
35.43.20↔	Allargamento di difetto esistente del setto interventricolare, tecnica chiusa	35.c1.11↔	Ricostruzione di tasche della valvola aortica tramite sternotomia completa
35.43.99↔	Allargamento di difetto esistente del setto interventricolare, altro	35.c1.12↔	Ricostruzione di tasche della valvola aortica tramite toracotomia mini-invasiva (sternotomia parziale superiore, toracotomia laterale)
35.50↔	Riparazione di difetto settale non specificato del cuore con protesi	35.c2.00↔	Ricostruzione di cuspidi della valvola mitrale, NAS
35.51↔	Riparazione di difetto del setto atriale con protesi, tecnica aperta	35.c2.09↔	Ricostruzione di cuspidi della valvola mitrale, altro
35.53↔	Riparazione con protesi di difetto del setto interventricolare, per via aperta	35.c2.11↔	Ricostruzione di cuspidi della valvola mitrale tramite sternotomia completa
35.54↔	Riparazione di difetti dei cuscinetti endocardici con protesi	35.c2.12↔	Ricostruzione di cuspidi della valvola mitrale tramite toracotomia mini-invasiva (sternotomia parziale superiore, toracotomia laterale)
35.60↔	Riparazione di difetto di setto non specificato del cuore con innesto tissutale	35.c2.13↔	Ricostruzione di cuspidi della valvola mitrale, per via endovascolare
35.61↔	Riparazione di difetto del setto atriale con innesto tissutale	35.c3.00↔	Ricostruzione di tasche della valvola polmonare, NAS
35.62↔	Riparazione di difetto del setto ventricolare con innesto tissutale	35.c3.09↔	Ricostruzione di tasche della valvola polmonare, altro
35.63↔	Riparazione di difetto dei cuscinetti endocardici con innesto tissutale	35.c3.11↔	Ricostruzione di tasche della valvola polmonare tramite sternotomia completa
35.70↔	Altra e non specificata riparazione di difetto settale non specificato del cuore	35.c3.12↔	Ricostruzione di tasche della valvola polmonare tramite toracotomia mini-invasiva (sternotomia parziale superiore, toracotomia laterale)
35.71↔	Altra e non specificata riparazione di difetto del setto atriale	35.c4.00↔	Ricostruzione di cuspidi della valvola tricuspide, NAS
35.72.00↔	Riparazione di difetto del setto ventricolare, NAS	35.c4.09↔	Ricostruzione di cuspidi della valvola tricuspide, altro
35.72.10↔	Chiusura di difetto del setto ventricolare acquisito	35.c4.11↔	Ricostruzione di cuspidi della valvola tricuspide tramite sternotomia completa
35.72.99↔	Riparazione di difetto del setto ventricolare, altro	35.c4.12↔	Ricostruzione di cuspidi della valvola tricuspide tramite toracotomia mini-invasiva (sternotomia parziale superiore, toracotomia laterale)
35.73↔	Altra e non specificata riparazione di difetto dei cuscinetti endocardici	35.d1.00↔	Anuloplastica della valvola aortica, NAS
35.81↔	Correzione totale di tetralogia di Fallot	35.d1.09↔	Anuloplastica della valvola aortica, altro
35.82↔	Correzione totale di completa anomalia della connessione venosa polmonare	35.d1.11↔	Anuloplastica della valvola aortica tramite sternotomia completa
35.83↔	Correzione totale del tronco arterioso		
35.84↔	Correzione totale di trasposizione di grandi vasi, NAC		
35.85↔	Intervento di Norwood stadio I		
35.91↔	Trasposizione interatriale del ritorno venoso		
35.92↔	Creazione di condotto fra ventricolo destro e arteria polmonare		
35.93↔	Creazione di condotto fra il ventricolo sinistro e l'aorta		
35.94↔	Creazione di condotto fra l'atrio e arteria polmonare		

35.d1.12↔	Anuloplastica della valvola aortica tramite toracotomia mini-invasiva (sternotomia parziale superiore, toracotomia laterale)	35.f1.31↔	Sostituzione della valvola aortica con xenoinnesto, stentless, tramite sternotomia completa
35.d1.13↔	Anuloplastica della valvola aortica, per via endovascolare	35.f1.32↔	Sostituzione della valvola aortica con xenoinnesto, stentless, tramite toracotomia mini-invasiva (sternotomia parziale superiore, toracotomia laterale)
35.d1.14↔	Anuloplastica della valvola aortica catetere-guidata, transapicale	35.f1.33↔	Sostituzione della valvola aortica con xenoinnesto, stentless, per via endovascolare
35.d2.00↔	Anuloplastica della valvola mitrale, NAS	35.f1.34↔	Sostituzione della valvola aortica con xenoinnesto, stentless, transapicale
35.d2.09↔	Anuloplastica della valvola mitrale, altro	35.f1.35↔	Sostituzione della valvola aortica con xenoinnesto, stentless, transapicale, mediante sistema percutaneo apicale di accesso e chiusura
35.d2.11↔	Anuloplastica della valvola mitrale tramite sternotomia completa	35.f1.41↔	Sostituzione della valvola aortica con xenoinnesto autoespandente, senza sutura, tramite sternotomia completa
35.d2.12↔	Anuloplastica della valvola mitrale tramite toracotomia mini-invasiva (sternotomia parziale superiore, toracotomia laterale)	35.f1.42↔	Sostituzione della valvola aortica con xenoinnesto autoespandente, senza sutura, tramite toracotomia mini-invasiva (sternotomia parziale superiore, toracotomia laterale)
35.d2.13↔	Anuloplastica della valvola mitrale, per via endovascolare	35.f1.43↔	Sostituzione della valvola aortica con xenoinnesto autoespandente, senza sutura, per via endovascolare
35.d2.14↔	Anuloplastica della valvola mitrale catetere-guidata, transapicale	35.f1.44↔	Sostituzione della valvola aortica con xenoinnesto autoespandente, senza sutura, transapicale
35.d3.00↔	Anuloplastica della valvola polmonare, NAS	35.f1.45↔	Sostituzione della valvola aortica con xenoinnesto autoespandente, senza sutura, transapicale, mediante sistema percutaneo apicale di accesso e chiusura
35.d3.09↔	Anuloplastica della valvola polmonare, altro	35.f1.51↔	Sostituzione della valvola aortica con protesi meccanica, tramite sternotomia completa
35.d3.11↔	Anuloplastica della valvola polmonare tramite sternotomia completa	35.f1.52↔	Sostituzione della valvola aortica con protesi meccanica, tramite toracotomia mini-invasiva (sternotomia parziale superiore, toracotomia laterale)
35.d3.12↔	Anuloplastica della valvola polmonare tramite toracotomia mini-invasiva (sternotomia parziale superiore, toracotomia laterale)	35.f1.61↔	Sostituzione della valvola aortica con protesi vascolare valvolata, di tipo biologico, tramite sternotomia completa
35.d3.13↔	Anuloplastica della valvola polmonare, per via endovascolare	35.f1.62↔	Sostituzione della valvola aortica con protesi vascolare valvolata, di tipo biologico, tramite toracotomia mini-invasiva (sternotomia parziale superiore, toracotomia laterale)
35.d3.14↔	Anuloplastica della valvola polmonare catetere-guidata, transapicale	35.f1.71↔	Sostituzione della valvola aortica con protesi vascolare valvolata, di tipo meccanico, tramite sternotomia completa
35.d4.00↔	Anuloplastica della valvola tricuspide	35.f1.72↔	Sostituzione della valvola aortica con protesi vascolare valvolata, di tipo meccanico, tramite toracotomia mini-invasiva (sternotomia parziale superiore, toracotomia laterale)
35.d4.09↔	Anuloplastica della valvola tricuspide	35.f2.00↔	Sostituzione della valvola mitrale con valvola cardiaca protesica, NAS
35.d4.11↔	Anuloplastica della valvola tricuspide tramite sternotomia completa	35.f2.09↔	Sostituzione della valvola mitrale con valvola cardiaca protesica, altro
35.d4.12↔	Anuloplastica della valvola tricuspide tramite toracotomia mini-invasiva (sternotomia parziale superiore, toracotomia laterale)	35.f2.11↔	Sostituzione della valvola mitrale con alloinnesto (omoinnesto), tramite sternotomia completa
35.d4.13↔	Anuloplastica della valvola tricuspide, per via endovascolare	35.f2.12↔	Sostituzione della valvola mitrale con alloinnesto (omoinnesto), tramite toracotomia mini-invasiva (sternotomia parziale superiore, toracotomia laterale)
35.d4.14↔	Anuloplastica della valvola tricuspide catetere-guidata, transapicale	35.f2.21↔	Sostituzione della valvola mitrale con xenoinnesto (bioprotesi), tramite sternotomia completa
35.e1.11↔	Valvuloplastica della valvola aortica tramite sternotomia completa	35.f2.22↔	Sostituzione della valvola mitrale con xenoinnesto (bioprotesi), tramite toracotomia mini-invasiva (sternotomia parziale superiore, toracotomia laterale)
35.e1.12↔	Valvuloplastica della valvola aortica tramite toracotomia mini-invasiva (sternotomia parziale superiore, toracotomia laterale)	35.f2.23↔	Sostituzione della valvola mitrale con xenoinnesto (bioprotesi), per via endovascolare
35.e2.11↔	Valvuloplastica della valvola mitrale tramite sternotomia completa	35.f2.24↔	Sostituzione della valvola mitrale con xenoinnesto (bioprotesi), transapicale
35.e2.12↔	Valvuloplastica della valvola mitrale tramite toracotomia mini-invasiva (sternotomia parziale superiore, toracotomia laterale)	35.f2.31↔	Sostituzione della valvola mitrale con xenoinnesto, stentless, tramite sternotomia completa
35.e2.13↔	Valvuloplastica della valvola mitrale, per via endovascolare, transarteriosa	35.f2.32↔	Sostituzione della valvola mitrale con xenoinnesto, stentless, tramite toracotomia mini-invasiva (sternotomia parziale superiore, toracotomia laterale)
35.e2.14↔	Valvuloplastica della valvola mitrale, per via endovascolare, transvenosa	35.f2.33↔	Sostituzione della valvola mitrale con xenoinnesto, stentless, per via endovascolare
35.e3.11↔	Valvuloplastica della valvola polmonare tramite sternotomia completa	35.f2.34↔	Sostituzione della valvola mitrale con xenoinnesto, stentless, transapicale
35.e3.12↔	Valvuloplastica della valvola polmonare tramite toracotomia mini-invasiva (sternotomia parziale superiore, toracotomia laterale)	35.f2.51↔	Sostituzione della valvola mitrale con protesi meccanica, tramite sternotomia completa
35.e4.11↔	Valvuloplastica della valvola tricuspide tramite sternotomia completa	35.f2.52↔	Sostituzione della valvola mitrale con protesi meccanica, tramite toracotomia mini-invasiva (sternotomia parziale superiore, toracotomia laterale)
35.e4.12↔	Valvuloplastica della valvola tricuspide tramite toracotomia mini-invasiva (sternotomia parziale superiore, toracotomia laterale)	35.f3.00↔	Sostituzione della valvola polmonare con valvola cardiaca protesica o protesi vascolare valvolata, NAS
35.f1.00↔	Sostituzione della valvola aortica con valvola cardiaca protesica o protesi vascolare valvolata, NAS		
35.f1.09↔	Sostituzione della valvola aortica con valvola cardiaca protesica o protesi vascolare valvolata, altro		
35.f1.11↔	Sostituzione della valvola aortica con alloinnesto (omoinnesto), tramite sternotomia completa		
35.f1.12↔	Sostituzione della valvola aortica con alloinnesto (omoinnesto), tramite toracotomia mini-invasiva (sternotomia parziale superiore, toracotomia laterale)		
35.f1.21↔	Sostituzione della valvola aortica con xenoinnesto (bioprotesi), tramite sternotomia completa		
35.f1.22↔	Sostituzione della valvola aortica con xenoinnesto (bioprotesi), tramite toracotomia mini-invasiva (sternotomia parziale superiore, toracotomia laterale)		
35.f1.23↔	Sostituzione della valvola aortica con xenoinnesto (bioprotesi), per via endovascolare		
35.f1.24↔	Sostituzione della valvola aortica con xenoinnesto (bioprotesi), transapicale		
35.f1.25↔	Sostituzione della valvola aortica con xenoinnesto (bioprotesi), transapicale, mediante sistema percutaneo apicale di accesso e chiusura		

35.f3.09↔	Sostituzione della valvola polmonare con valvola cardiaca protesica o protesi vascolare valvolata, altro	35.f4.51↔	Sostituzione della valvola tricuspide con protesi meccanica, tramite sternotomia completa
35.f3.11↔	Sostituzione della valvola polmonare con alloinnesto (omoinnesto), tramite sternotomia completa	35.f4.52↔	Sostituzione della valvola tricuspide con protesi meccanica, tramite toracotomia mini-invasiva (sternotomia parziale superiore, toracotomia laterale)
35.f3.12↔	Sostituzione della valvola polmonare con alloinnesto (omoinnesto), tramite toracotomia mini-invasiva (sternotomia parziale superiore, toracotomia laterale)	35.g0↔	Revisione di sostituzione di valvola cardiaca, NAS
35.f3.21↔	Sostituzione della valvola polmonare con xenoinnesto (bioprotesi), tramite sternotomia completa	35.g1.11↔	Revisione di sostituzione della valvola aortica, tramite sternotomia completa
35.f3.22↔	Sostituzione della valvola polmonare con xenoinnesto (bioprotesi), tramite toracotomia mini-invasiva (sternotomia parziale superiore, toracotomia laterale)	35.g1.12↔	Revisione di sostituzione della valvola aortica, tramite toracotomia mini-invasiva (sternotomia parziale superiore, toracotomia laterale)
35.f3.23↔	Sostituzione della valvola polmonare con xenoinnesto (bioprotesi), per via endovascolare	35.g1.13↔	Revisione di sostituzione della valvola aortica, per via endovascolare
35.f3.24↔	Sostituzione della valvola polmonare con xenoinnesto (bioprotesi), transapicale	35.g1.14↔	Revisione di sostituzione della valvola aortica, transapicale
35.f3.25↔	Sostituzione della valvola polmonare con xenoinnesto (bioprotesi), transapicale, mediante sistema percutaneo apicale di accesso e chiusura	35.g2.11↔	Revisione di sostituzione della valvola mitrale, tramite sternotomia completa
35.f3.31↔	Sostituzione della valvola polmonare con xenoinnesto, stentless, tramite sternotomia completa	35.g2.12↔	Revisione di sostituzione della valvola mitrale, tramite toracotomia mini-invasiva (sternotomia parziale superiore, toracotomia laterale)
35.f3.32↔	Sostituzione della valvola polmonare con xenoinnesto, stentless, tramite toracotomia mini-invasiva (sternotomia parziale superiore, toracotomia laterale)	35.g2.13↔	Revisione di sostituzione della valvola mitrale, per via endovascolare
35.f3.33↔	Sostituzione della valvola polmonare con xenoinnesto, stentless, per via endovascolare	35.g2.14↔	Revisione di sostituzione della valvola mitrale, transapicale
35.f3.34↔	Sostituzione della valvola polmonare con xenoinnesto, stentless, transapicale	35.g3.11↔	Revisione di sostituzione della valvola polmonare, tramite sternotomia completa
35.f3.35↔	Sostituzione della valvola polmonare con xenoinnesto, stentless, transapicale, mediante sistema percutaneo apicale di accesso e chiusura	35.g3.12↔	Revisione di sostituzione della valvola polmonare, tramite toracotomia mini-invasiva (sternotomia parziale superiore, toracotomia laterale)
35.f3.51↔	Sostituzione della valvola polmonare con protesi meccanica, tramite sternotomia completa	35.g3.13↔	Revisione di sostituzione della valvola polmonare, per via endovascolare
35.f3.52↔	Sostituzione della valvola polmonare con protesi meccanica, tramite toracotomia mini-invasiva (sternotomia parziale superiore, toracotomia laterale)	35.g3.14↔	Revisione di sostituzione della valvola polmonare, transapicale
35.f3.61↔	Sostituzione della valvola polmonare con protesi vascolare valvolata, di tipo biologico, tramite sternotomia completa	35.g4.11↔	Revisione di sostituzione della valvola tricuspide, tramite sternotomia completa
35.f3.62↔	Sostituzione della valvola polmonare con protesi vascolare valvolata, di tipo biologico, tramite toracotomia mini-invasiva (sternotomia parziale superiore, toracotomia laterale)	35.g4.12↔	Revisione di sostituzione della valvola tricuspide, tramite toracotomia mini-invasiva (sternotomia parziale superiore, toracotomia laterale)
35.f3.71↔	Sostituzione della valvola polmonare con protesi vascolare valvolata, di tipo meccanico, tramite sternotomia completa	35.g4.13↔	Revisione di sostituzione della valvola tricuspide, per via endovascolare
35.f3.72↔	Sostituzione della valvola polmonare con protesi vascolare valvolata, di tipo meccanico, tramite toracotomia mini-invasiva (sternotomia parziale superiore, toracotomia laterale)	35.g4.14↔	Revisione di sostituzione della valvola tricuspide, transapicale
35.f4.00↔	Sostituzione della valvola tricuspide con valvola cardiaca protesica, NAS	35.g9↔	Revisione di sostituzione di valvola cardiaca, altro
35.f4.09↔	Sostituzione della valvola tricuspide con valvola cardiaca protesica, altro	35.h1.00↔	Rimozione nonché impianto di nuova valvola aortica protesica o protesi vascolare valvolata, NAS
35.f4.11↔	Sostituzione della valvola tricuspide con alloinnesto (omoinnesto), tramite sternotomia completa	35.h1.09↔	Rimozione nonché impianto di nuova valvola aortica protesica o protesi vascolare valvolata, altro
35.f4.12↔	Sostituzione della valvola tricuspide con alloinnesto (omoinnesto), tramite toracotomia mini-invasiva (sternotomia parziale superiore, toracotomia laterale)	35.h1.11↔	Rimozione di valvola aortica protesica nonché impianto di alloinnesto (omoinnesto), tramite sternotomia completa
35.f4.21↔	Sostituzione della valvola tricuspide con xenoinnesto (bioprotesi), tramite sternotomia completa	35.h1.12↔	Rimozione di valvola aortica protesica nonché impianto di alloinnesto (omoinnesto), tramite toracotomia mini-invasiva (sternotomia parziale superiore, toracotomia laterale)
35.f4.22↔	Sostituzione della valvola tricuspide con xenoinnesto (bioprotesi), tramite toracotomia mini-invasiva (sternotomia parziale superiore, toracotomia laterale)	35.h1.21↔	Rimozione di valvola aortica protesica nonché impianto di xenoinnesto (bioprotesi), tramite sternotomia completa
35.f4.23↔	Sostituzione della valvola tricuspide con xenoinnesto (bioprotesi), per via endovascolare	35.h1.22↔	Rimozione di valvola aortica protesica nonché impianto di xenoinnesto (bioprotesi), tramite toracotomia mini-invasiva (sternotomia parziale superiore, toracotomia laterale)
35.f4.24↔	Sostituzione della valvola tricuspide con xenoinnesto (bioprotesi), transapicale	35.h1.31↔	Rimozione di valvola aortica protesica nonché impianto di xenoinnesto, stentless, tramite sternotomia completa
35.f4.31↔	Sostituzione della valvola tricuspide con xenoinnesto, stentless, tramite sternotomia completa	35.h1.32↔	Rimozione di valvola aortica protesica nonché impianto di xenoinnesto, stentless, tramite toracotomia mini-invasiva (sternotomia parziale superiore, toracotomia laterale)
35.f4.32↔	Sostituzione della valvola tricuspide con xenoinnesto, stentless, tramite toracotomia mini-invasiva (sternotomia parziale superiore, toracotomia laterale)	35.h1.41↔	Rimozione di valvola aortica protesica nonché impianto di xenoinnesto autoespandente, senza sutura, tramite sternotomia completa
35.f4.33↔	Sostituzione della valvola tricuspide con xenoinnesto, stentless, per via endovascolare	35.h1.42↔	Rimozione di valvola aortica protesica nonché impianto di xenoinnesto autoespandente, senza sutura, tramite toracotomia mini-invasiva (sternotomia parziale superiore, toracotomia laterale)
35.f4.34↔	Sostituzione della valvola tricuspide con xenoinnesto, stentless, transapicale	35.h1.51↔	Rimozione di valvola aortica protesica nonché impianto di protesi meccanica, tramite sternotomia completa
		35.h1.52↔	Rimozione di valvola aortica protesica nonché impianto di protesi meccanica, tramite toracotomia mini-invasiva (sternotomia parziale superiore, toracotomia laterale)
		35.h1.61↔	Rimozione di valvola aortica protesica nonché impianto di protesi vascolare valvolata, di tipo biologico, tramite sternotomia completa



35.h1.62↔	Rimozione di valvola aortica protesica nonché impianto di protesi vascolare valvolata, di tipo biologico, tramite toracotomia mini-invasiva (sternotomia parziale superiore, toracotomia laterale)	35.h3.71↔	Rimozione di valvola polmonare protesica nonché impianto di protesi vascolare valvolata, di tipo meccanico, tramite sternotomia completa
35.h1.71↔	Rimozione di valvola aortica protesica nonché impianto di protesi vascolare valvolata, di tipo meccanico, tramite sternotomia completa	35.h3.72↔	Rimozione di valvola polmonare protesica nonché impianto di protesi vascolare valvolata, di tipo meccanico, tramite toracotomia mini-invasiva (sternotomia parziale superiore, toracotomia laterale)
35.h1.72↔	Rimozione di valvola aortica protesica nonché impianto di protesi vascolare valvolata, di tipo meccanico, tramite toracotomia mini-invasiva (sternotomia parziale superiore, toracotomia laterale)	35.h4.00↔	Rimozione nonché impianto di nuova valvola tricuspide protesica, NAS
35.h2.00↔	Rimozione nonché impianto di nuova valvola mitrale protesica, NAS	35.h4.09↔	Rimozione nonché impianto di nuova valvola tricuspide protesica, altro
35.h2.09↔	Rimozione nonché impianto di nuova valvola mitrale protesica, altro	35.h4.11↔	Rimozione di valvola tricuspide protesica nonché impianto di alloinnesto (omoinnesto), tramite sternotomia completa
35.h2.11↔	Rimozione di valvola mitrale protesica nonché impianto di alloinnesto (omoinnesto), tramite sternotomia completa	35.h4.12↔	Rimozione di valvola tricuspide protesica nonché impianto di alloinnesto (omoinnesto), tramite toracotomia mini-invasiva (sternotomia parziale superiore, toracotomia laterale)
35.h2.12↔	Rimozione di valvola mitrale protesica nonché impianto di alloinnesto (omoinnesto), tramite toracotomia mini-invasiva (sternotomia parziale superiore, toracotomia laterale)	35.h4.21↔	Rimozione di valvola tricuspide protesica nonché impianto di xenoinnesto (bioprotesi), tramite sternotomia completa
35.h2.21↔	Rimozione di valvola mitrale protesica nonché impianto di xenoinnesto (bioprotesi), tramite sternotomia completa	35.h4.22↔	Rimozione di valvola tricuspide protesica nonché impianto di xenoinnesto (bioprotesi), tramite toracotomia mini-invasiva (sternotomia parziale superiore, toracotomia laterale)
35.h2.22↔	Rimozione di valvola mitrale protesica nonché impianto di xenoinnesto (bioprotesi), tramite toracotomia mini-invasiva (sternotomia parziale superiore, toracotomia laterale)	35.h4.23↔	Rimozione di valvola tricuspide protesica nonché impianto di xenoinnesto (bioprotesi), per via endovascolare
35.h2.23↔	Rimozione di valvola mitrale protesica nonché impianto di xenoinnesto (bioprotesi), per via endovascolare	35.h4.31↔	Rimozione di valvola tricuspide protesica nonché impianto di xenoinnesto, stentless, tramite sternotomia completa
35.h2.24↔	Rimozione di valvola mitrale protesica nonché impianto di xenoinnesto (bioprotesi), transapicale	35.h4.32↔	Rimozione di valvola tricuspide protesica nonché impianto di xenoinnesto, stentless, tramite toracotomia mini-invasiva (sternotomia parziale superiore, toracotomia laterale)
35.h2.31↔	Rimozione di valvola mitrale protesica nonché impianto di xenoinnesto, stentless, tramite sternotomia completa	35.h4.33↔	Rimozione di valvola tricuspide protesica nonché impianto di xenoinnesto, stentless, per via endovascolare
35.h2.32↔	Rimozione di valvola mitrale protesica nonché impianto di xenoinnesto, stentless, tramite toracotomia mini-invasiva (sternotomia parziale superiore, toracotomia laterale)	35.h4.51↔	Rimozione di valvola tricuspide protesica nonché impianto di protesi meccanica, tramite sternotomia completa
35.h2.33↔	Rimozione di valvola mitrale protesica nonché impianto di xenoinnesto, stentless, per via endovascolare	35.h4.52↔	Rimozione di valvola tricuspide protesica nonché impianto di protesi meccanica, tramite toracotomia mini-invasiva (sternotomia parziale superiore, toracotomia laterale)
35.h2.34↔	Rimozione di valvola mitrale protesica nonché impianto di xenoinnesto, stentless, transapicale	35.i1.11↔	Intervento di Brock
35.h2.51↔	Rimozione di valvola mitrale protesica nonché impianto di protesi meccanica, tramite sternotomia completa	35.i2.11↔	Intervento di Ross
35.h2.52↔	Rimozione di valvola mitrale protesica nonché impianto di protesi meccanica, tramite toracotomia mini-invasiva (sternotomia parziale superiore, toracotomia laterale)	35.i3.11↔	Intervento di Tirone David
35.h3.00↔	Rimozione nonché impianto di nuova valvola polmonare protesica o protesi vascolare valvolata, NAS	35.i3.12↔	Intervento di Yacoub
35.h3.09↔	Rimozione nonché impianto di nuova valvola polmonare protesica o protesi vascolare valvolata, altro	36.03↔	Angioplastica dell'arteria coronarica a torace aperto
35.h3.11↔	Rimozione di valvola polmonare protesica nonché impianto di alloinnesto (omoinnesto), tramite sternotomia completa	36.09↔	Altra rimozione di ostruzione dell'arteria coronarica
35.h3.12↔	Rimozione di valvola polmonare protesica nonché impianto di alloinnesto (omoinnesto), tramite toracotomia mini-invasiva (sternotomia parziale superiore, toracotomia laterale)	36.10↔	Bypass aortocoronarico per rivascolarizzazione cardiaca, NAS
35.h3.21↔	Rimozione di valvola polmonare protesica nonché impianto di xenoinnesto (bioprotesi), tramite sternotomia completa	36.11.00↔	Bypass semplice (aorto)coronarico, secondo la tecnica e il materiale, NAS
35.h3.22↔	Rimozione di valvola polmonare protesica nonché impianto di xenoinnesto (bioprotesi), tramite toracotomia mini-invasiva (sternotomia parziale superiore, toracotomia laterale)	36.11.21↔	Bypass semplice (aorto)coronarico, chirurgico a cielo aperto (toracotomia, minitoracotomia, sternotomia), con arteria autologa, arteria radiale
35.h3.31↔	Rimozione di valvola polmonare protesica nonché impianto di xenoinnesto, stentless, tramite sternotomia completa	36.11.22↔	Bypass semplice (aorto)coronarico, chirurgico a cielo aperto (toracotomia, minitoracotomia, sternotomia), con arteria autologa, arteria mammaria interna (arteria toracica interna)
35.h3.32↔	Rimozione di valvola polmonare protesica nonché impianto di xenoinnesto, stentless, tramite toracotomia mini-invasiva (sternotomia parziale superiore, toracotomia laterale)	36.11.23↔	Bypass semplice (aorto)coronarico, chirurgico a cielo aperto (toracotomia, minitoracotomia, sternotomia), con arteria autologa, innesto libero di arteria mammaria interna (IMA) (arteria toracica interna)
35.h3.51↔	Rimozione di valvola polmonare protesica nonché impianto di protesi meccanica, tramite sternotomia completa	36.11.24↔	Bypass semplice (aorto)coronarico, chirurgico a cielo aperto (toracotomia, minitoracotomia, sternotomia), con arteria autologa, arteria addominale
35.h3.52↔	Rimozione di valvola polmonare protesica nonché impianto di protesi meccanica, tramite toracotomia mini-invasiva (sternotomia parziale superiore, toracotomia laterale)	36.11.25↔	Bypass semplice (aorto)coronarico, chirurgico a cielo aperto (toracotomia, minitoracotomia, sternotomia), con arteria autologa, altra arteria
35.h3.61↔	Rimozione di valvola polmonare protesica nonché impianto di protesi vascolare valvolata, di tipo biologico, tramite sternotomia completa	36.11.26↔	Bypass semplice (aorto)coronarico, chirurgico a cielo aperto (toracotomia, minitoracotomia, sternotomia), con vena autologa, senza mesh esterno di supporto
35.h3.62↔	Rimozione di valvola polmonare protesica nonché impianto di protesi vascolare valvolata, di tipo biologico, tramite toracotomia mini-invasiva (sternotomia parziale superiore, toracotomia laterale)	36.11.27↔	Bypass semplice (aorto)coronarico, chirurgico a cielo aperto (toracotomia, minitoracotomia, sternotomia), con vena autologa, con mesh esterno di supporto
		36.11.28↔	Bypass semplice (aorto)coronarico, chirurgico a cielo aperto (toracotomia, minitoracotomia, sternotomia), con xenotrapianto
		36.11.2a↔	Bypass semplice (aorto)coronarico, chirurgico a cielo aperto (toracotomia, minitoracotomia, sternotomia), con protesi vascolare
		36.11.31↔	Bypass semplice (aorto)coronarico, mini-invasivo, con arteria autologa, arteria radiale

36.11.32↔	Bypass semplice (aorto)coronarico, mini-invasivo, con arteria autologa, arteria mammaria interna (arteria toracica interna)	36.13.21↔	Triplice bypass (aorto)coronarico, chirurgico a cielo aperto (toracotomia, minitoracotomia, sternotomia), con arteria autologa, arteria radiale
36.11.33↔	Bypass semplice (aorto)coronarico, mini-invasivo, con arteria autologa, innesto libero di arteria mammaria interna (IMA) (arteria toracica interna)	36.13.22↔	Triplice bypass (aorto)coronarico, chirurgico a cielo aperto (toracotomia, minitoracotomia, sternotomia), con arteria autologa, arteria mammaria interna (arteria toracica interna)
36.11.34↔	Bypass semplice (aorto)coronarico, mini-invasivo, con arteria autologa, arteria addominale	36.13.23↔	Triplice bypass (aorto)coronarico, chirurgico a cielo aperto (toracotomia, minitoracotomia, sternotomia), con arteria autologa, innesto libero di arteria mammaria interna (IMA) (arteria toracica interna)
36.11.35↔	Bypass semplice (aorto)coronarico, mini-invasivo, con arteria autologa, altra arteria	36.13.24↔	Triplice bypass (aorto)coronarico, chirurgico a cielo aperto (toracotomia, minitoracotomia, sternotomia), con arteria autologa, arteria addominale
36.11.36↔	Bypass semplice (aorto)coronarico, mini-invasivo, con vena autologa, senza mesh esterno di supporto	36.13.25↔	Triplice bypass (aorto)coronarico, chirurgico a cielo aperto (toracotomia, minitoracotomia, sternotomia), con arteria autologa, altra arteria
36.11.37↔	Bypass semplice (aorto)coronarico, mini-invasivo, con vena autologa, con mesh esterno di supporto	36.13.26↔	Triplice bypass (aorto)coronarico, chirurgico a cielo aperto (toracotomia, minitoracotomia, sternotomia), con vena autologa, senza mesh esterno di supporto
36.11.38↔	Bypass semplice (aorto)coronarico, mini-invasivo, con xenotrapianto	36.13.27↔	Triplice bypass (aorto)coronarico, chirurgico a cielo aperto (toracotomia, minitoracotomia, sternotomia), con vena autologa, con mesh esterno di supporto
36.11.3a↔	Bypass semplice (aorto)coronarico, mini-invasivo, con protesi vascolare	36.13.28↔	Triplice bypass (aorto)coronarico, chirurgico a cielo aperto (toracotomia, minitoracotomia, sternotomia), con xenotrapianto
36.11.99↔	Bypass semplice (aorto)coronarico, secondo la tecnica e il materiale, altro	36.13.2a↔	Triplice bypass (aorto)coronarico, chirurgico a cielo aperto (toracotomia, minitoracotomia, sternotomia), con protesi vascolare
36.12.00↔	Duplice bypass (aorto)coronarico, secondo la tecnica e il materiale, NAS	36.13.31↔	Triplice bypass (aorto)coronarico, mini-invasivo, con arteria autologa, arteria radiale
36.12.21↔	Duplice bypass (aorto)coronarico, chirurgico a cielo aperto (toracotomia, minitoracotomia, sternotomia), con arteria autologa, arteria radiale	36.13.32↔	Triplice bypass (aorto)coronarico, mini-invasivo, con arteria autologa, arteria mammaria interna (arteria toracica interna)
36.12.22↔	Duplice bypass (aorto)coronarico, chirurgico a cielo aperto (toracotomia, minitoracotomia, sternotomia), con arteria autologa, arteria mammaria interna (arteria toracica interna)	36.13.33↔	Triplice bypass (aorto)coronarico, mini-invasivo, con arteria autologa, innesto libero di arteria mammaria interna (IMA) (arteria toracica interna)
36.12.23↔	Duplice bypass (aorto)coronarico, chirurgico a cielo aperto (toracotomia, minitoracotomia, sternotomia), con arteria autologa, innesto libero di arteria mammaria interna (IMA) (arteria toracica interna)	36.13.34↔	Triplice bypass (aorto)coronarico, mini-invasivo, con arteria autologa, arteria addominale
36.12.24↔	Duplice bypass (aorto)coronarico, chirurgico a cielo aperto (toracotomia, minitoracotomia, sternotomia), con arteria autologa, arteria addominale	36.13.35↔	Triplice bypass (aorto)coronarico, mini-invasivo, con arteria autologa, altra arteria
36.12.25↔	Duplice bypass (aorto)coronarico, chirurgico a cielo aperto (toracotomia, minitoracotomia, sternotomia), con arteria autologa, altra arteria	36.13.36↔	Triplice bypass (aorto)coronarico, mini-invasivo, con vena autologa, senza mesh esterno di supporto
36.12.26↔	Duplice bypass (aorto)coronarico, chirurgico a cielo aperto (toracotomia, minitoracotomia, sternotomia), con vena autologa, senza mesh esterno di supporto	36.13.37↔	Triplice bypass (aorto)coronarico, mini-invasivo, con vena autologa, con mesh esterno di supporto
36.12.27↔	Duplice bypass (aorto)coronarico, chirurgico a cielo aperto (toracotomia, minitoracotomia, sternotomia), con vena autologa, con mesh esterno di supporto	36.13.38↔	Triplice bypass (aorto)coronarico, mini-invasivo, con xenotrapianto
36.12.28↔	Duplice bypass (aorto)coronarico, chirurgico a cielo aperto (toracotomia, minitoracotomia, sternotomia), con xenotrapianto	36.13.3a↔	Triplice bypass (aorto)coronarico, mini-invasivo, con protesi vascolare
36.12.2a↔	Duplice bypass (aorto)coronarico, chirurgico a cielo aperto (toracotomia, minitoracotomia, sternotomia), con protesi vascolare	36.13.99↔	Triplice bypass (aorto)coronarico, secondo la tecnica e il materiale, altro
36.12.31↔	Duplice bypass (aorto)coronarico, mini-invasivo, con arteria autologa, arteria radiale	36.18.00↔	Quadruplo bypass (aorto)coronarico, secondo la tecnica e il materiale, NAS
36.12.32↔	Duplice bypass (aorto)coronarico, mini-invasivo, con arteria autologa, arteria mammaria interna (arteria toracica interna)	36.18.11↔	Quadruplo bypass (aorto)coronarico, chirurgico a cielo aperto (toracotomia, minitoracotomia, sternotomia), con arteria autologa, arteria radiale
36.12.33↔	Duplice bypass (aorto)coronarico, mini-invasivo, con arteria autologa, innesto libero di arteria mammaria interna (IMA) (arteria toracica interna)	36.18.12↔	Quadruplo bypass (aorto)coronarico, chirurgico a cielo aperto (toracotomia, minitoracotomia, sternotomia), con arteria autologa, arteria mammaria interna (arteria toracica interna)
36.12.34↔	Duplice bypass (aorto)coronarico, mini-invasivo, con arteria autologa, arteria addominale	36.18.13↔	Quadruplo bypass (aorto)coronarico, chirurgico a cielo aperto (toracotomia, minitoracotomia, sternotomia), con arteria autologa, innesto libero di arteria mammaria interna (IMA) (arteria toracica interna)
36.12.35↔	Duplice bypass (aorto)coronarico, mini-invasivo, con arteria autologa, altra arteria	36.18.14↔	Quadruplo bypass (aorto)coronarico, chirurgico a cielo aperto (toracotomia, minitoracotomia, sternotomia), con arteria autologa, arteria addominale
36.12.36↔	Duplice bypass (aorto)coronarico, mini-invasivo, con vena autologa, senza mesh esterno di supporto	36.18.15↔	Quadruplo bypass (aorto)coronarico, chirurgico a cielo aperto (toracotomia, minitoracotomia, sternotomia), con arteria autologa, altra arteria
36.12.37↔	Duplice bypass (aorto)coronarico, mini-invasivo, con vena autologa, con mesh esterno di supporto	36.18.16↔	Quadruplo bypass (aorto)coronarico, chirurgico a cielo aperto (toracotomia, minitoracotomia, sternotomia), con vena autologa, senza mesh esterno di supporto
36.12.38↔	Duplice bypass (aorto)coronarico, mini-invasivo, con xenotrapianto	36.18.17↔	Quadruplo bypass (aorto)coronarico, chirurgico a cielo aperto (toracotomia, minitoracotomia, sternotomia), con vena autologa, con mesh esterno di supporto
36.12.3a↔	Duplice bypass (aorto)coronarico, mini-invasivo, con protesi vascolare	36.18.18↔	Quadruplo bypass (aorto)coronarico, chirurgico a cielo aperto (toracotomia, minitoracotomia, sternotomia), con xenotrapianto
36.12.99↔	Duplice bypass (aorto)coronarico, secondo la tecnica e il materiale, altro		
36.13.00↔	Triplice bypass (aorto)coronarico, secondo la tecnica e il materiale, NAS		



36.18.1a↔	Quadruplo bypass (aorto)coronarico, chirurgico a cielo aperto (toracotomia, minitoracotomia, sternotomia), con protesi vascolare	36.1a.99↔	Quintuplo bypass (aorto)coronarico, altro
36.18.21↔	Quadruplo bypass (aorto)coronarico, mini-invasivo, con arteria autologa, arteria radiale	36.1b.00↔	Sestuplo e ulteriore bypass (aorto)coronarico, secondo la tecnica e il materiale, NAS
36.18.22↔	Quadruplo bypass (aorto)coronarico, mini-invasivo, con arteria autologa, arteria mammaria interna (arteria toracica interna)	36.1b.11↔	Sestuplo e ulteriore bypass (aorto)coronarico, chirurgico a cielo aperto (toracotomia, minitoracotomia, sternotomia), con arteria autologa, arteria radiale
36.18.23↔	Quadruplo bypass (aorto)coronarico, mini-invasivo, con arteria autologa, innesto libero di arteria mammaria interna (IMA) (arteria toracica interna)	36.1b.12↔	Sestuplo e ulteriore bypass (aorto)coronarico, chirurgico a cielo aperto (toracotomia, minitoracotomia, sternotomia), con arteria autologa, arteria mammaria interna (arteria toracica interna)
36.18.24↔	Quadruplo bypass (aorto)coronarico, mini-invasivo, con arteria autologa, arteria addominale	36.1b.13↔	Sestuplo e ulteriore bypass (aorto)coronarico, chirurgico a cielo aperto (toracotomia, minitoracotomia, sternotomia), con arteria autologa, innesto libero di arteria mammaria interna (IMA) (arteria toracica interna)
36.18.25↔	Quadruplo bypass (aorto)coronarico, mini-invasivo, con arteria autologa, altra arteria	36.1b.14↔	Sestuplo e ulteriore bypass (aorto)coronarico, chirurgico a cielo aperto (toracotomia, minitoracotomia, sternotomia), con arteria autologa, arteria addominale
36.18.26↔	Quadruplo bypass (aorto)coronarico, mini-invasivo, con vena autologa, senza mesh esterno di supporto	36.1b.15↔	Sestuplo e ulteriore bypass (aorto)coronarico, chirurgico a cielo aperto (toracotomia, minitoracotomia, sternotomia), con arteria autologa, altra arteria
36.18.27↔	Quadruplo bypass (aorto)coronarico, mini-invasivo, con vena autologa, con mesh esterno di supporto	36.1b.16↔	Sestuplo e ulteriore bypass (aorto)coronarico, chirurgico a cielo aperto (toracotomia, minitoracotomia, sternotomia), con vena autologa, senza mesh esterno di supporto
36.18.28↔	Quadruplo bypass (aorto)coronarico, mini-invasivo, con xenotrapianto	36.1b.17↔	Sestuplo e ulteriore bypass (aorto)coronarico, chirurgico a cielo aperto (toracotomia, minitoracotomia, sternotomia), con vena autologa, con mesh esterno di supporto
36.18.2a↔	Quadruplo bypass (aorto)coronarico, mini-invasivo, con protesi vascolare	36.1b.18↔	Sestuplo e ulteriore bypass (aorto)coronarico, chirurgico a cielo aperto (toracotomia, minitoracotomia, sternotomia), con xenotrapianto
36.18.99↔	Quadruplo bypass (aorto)coronarico, secondo la tecnica e il materiale, altro	36.1b.1a↔	Sestuplo e ulteriore bypass (aorto)coronarico, chirurgico a cielo aperto (toracotomia, minitoracotomia, sternotomia), con protesi vascolare
36.19↔	Bypass per rivascularizzazione cardiaca, altro	36.1b.21↔	Sestuplo e ulteriore bypass (aorto)coronarico, mini-invasivo, con arteria autologa, arteria radiale
36.1a.00↔	Quintuplo bypass (aorto)coronarico, secondo la tecnica e il materiale, NAS	36.1b.22↔	Sestuplo e ulteriore bypass (aorto)coronarico, mini-invasivo, con arteria autologa, arteria mammaria interna (arteria toracica interna)
36.1a.11↔	Quintuplo bypass (aorto)coronarico, chirurgico a cielo aperto (toracotomia, minitoracotomia, sternotomia), con arteria autologa, arteria radiale	36.1b.23↔	Sestuplo e ulteriore bypass (aorto)coronarico, mini-invasivo, con arteria autologa, innesto libero di arteria mammaria interna (IMA) (arteria toracica interna)
36.1a.12↔	Quintuplo bypass (aorto)coronarico, chirurgico a cielo aperto (toracotomia, minitoracotomia, sternotomia), con arteria autologa, arteria mammaria interna (arteria toracica interna)	36.1b.24↔	Sestuplo e ulteriore bypass (aorto)coronarico, mini-invasivo, con arteria autologa, arteria addominale
36.1a.13↔	Quintuplo bypass (aorto)coronarico, chirurgico a cielo aperto (toracotomia, minitoracotomia, sternotomia), con arteria autologa, innesto libero di arteria mammaria interna (IMA) (arteria toracica interna)	36.1b.25↔	Sestuplo e ulteriore bypass (aorto)coronarico, mini-invasivo, con arteria autologa, altra arteria
36.1a.14↔	Quintuplo bypass (aorto)coronarico, chirurgico a cielo aperto (toracotomia, minitoracotomia, sternotomia), con arteria autologa, arteria addominale	36.1b.26↔	Sestuplo e ulteriore bypass (aorto)coronarico, mini-invasivo, con vena autologa, senza mesh esterno di supporto
36.1a.15↔	Quintuplo bypass (aorto)coronarico, chirurgico a cielo aperto (toracotomia, minitoracotomia, sternotomia), con arteria autologa, altra arteria	36.1b.27↔	Sestuplo e ulteriore bypass (aorto)coronarico, mini-invasivo, con vena autologa, con mesh esterno di supporto
36.1a.16↔	Quintuplo bypass (aorto)coronarico, chirurgico a cielo aperto (toracotomia, minitoracotomia, sternotomia), con vena autologa, senza mesh esterno di supporto	36.1b.28↔	Sestuplo e ulteriore bypass (aorto)coronarico, mini-invasivo, con xenotrapianto
36.1a.17↔	Quintuplo bypass (aorto)coronarico, chirurgico a cielo aperto (toracotomia, minitoracotomia, sternotomia), con vena autologa, con mesh esterno di supporto	36.1b.2a↔	Sestuplo e ulteriore bypass (aorto)coronarico, mini-invasivo, con protesi vascolare
36.1a.18↔	Quintuplo bypass (aorto)coronarico, chirurgico a cielo aperto (toracotomia, minitoracotomia, sternotomia), con xenotrapianto	36.1b.99↔	Sestuplo e ulteriore bypass (aorto)coronarico, secondo la tecnica e il materiale, altro
36.1a.1a↔	Quintuplo bypass (aorto)coronarico, chirurgico a cielo aperto (toracotomia, minitoracotomia, sternotomia), con protesi vascolare	36.2↔	Rivascolarizzazione cardiaca mediante innesto arterioso
36.1a.21↔	Quintuplo bypass (aorto)coronarico, mini-invasivo, con arteria autologa, arteria radiale	36.31↔	Rivascolarizzazione transmiocardica a cuore aperto
36.1a.22↔	Quintuplo bypass (aorto)coronarico, mini-invasivo, con arteria autologa, arteria mammaria interna (arteria toracica interna)	36.32↔	Altra rivascolarizzazione transmiocardica
36.1a.23↔	Quintuplo bypass (aorto)coronarico, mini-invasivo, con arteria autologa, innesto libero di arteria mammaria interna (IMA) (arteria toracica interna)	36.33↔	Rivascolarizzazione transmiocardica endoscopica
36.1a.24↔	Quintuplo bypass (aorto)coronarico, mini-invasivo, con arteria autologa, arteria addominale	36.39.10↔	Rivascolarizzazione cardiaca mediante patch coronarico
36.1a.25↔	Quintuplo bypass (aorto)coronarico, mini-invasivo, con arteria autologa, altra arteria	36.39.11↔	Revisione di bypass coronarico
36.1a.26↔	Quintuplo bypass (aorto)coronarico, mini-invasivo, con vena autologa, senza mesh esterno di supporto	36.39.12↔	Nuovo innesto di bypass coronarico
36.1a.27↔	Quintuplo bypass (aorto)coronarico, mini-invasivo, con vena autologa, con mesh esterno di supporto	36.39.13↔	Trasposizione di arterie coronarie
36.1a.28↔	Quintuplo bypass (aorto)coronarico, mini-invasivo, con xenotrapianto	36.91↔	Riparazione di aneurisma di un vaso coronarico
36.1a.2a↔	Quintuplo bypass (aorto)coronarico, mini-invasivo, con protesi vascolare	36.99.30↔	Ricostruzione dell'ostio coronarico
		36.99.40↔	Simpatectomia coronarica
		37.11↔	Cardiotomia
		37.12.00↔	Pericardiotomia, NAS
		37.12.09↔	Pericardiotomia, altra
		37.12.11↔	Pericardiotomia, chirurgica a cielo aperto
		37.12.12↔	Pericardiotomia, per via toracoscopica
		37.24.00↔	Biopsia del pericardio, NAS
		37.24.20↔	Biopsia a cielo aperto del pericardio
		37.24.99↔	Biopsia del pericardio, altro
		37.25.00↔	Biopsia del cuore, NAS

37.25.20↔	Biopsia transvasale di endocardio, miocardio e endomiocardio	37.6a.71↔	Impianto di sistema di assistenza cardiocircolatoria e respiratoria, con pompa, con ossigenatore (rimozione di CO2 inclusa), extracorporeo, veno-arterioso o veno-venoarterioso, chirurgico a cielo aperto per via toracica (toracotomia, minitoracotomia, sternotomia)
37.25.30↔	Biopsia del cuore, a cielo aperto	37.6a.72↔	Impianto di sistema di assistenza cardiocircolatoria e respiratoria, con pompa, con ossigenatore (rimozione di CO2 inclusa), extracorporeo, veno-arterioso o veno-venoarterioso, chirurgico a cielo aperto per via extratoracica (es. denudamento di vaso)
37.25.99↔	Biopsia del cuore, altro	37.6a.73↔	Impianto di sistema di assistenza cardiocircolatoria e respiratoria, con pompa, con ossigenatore (rimozione di CO2 inclusa), extracorporeo, veno-arterioso o veno-venoarterioso, percutaneo
37.31.00↔	Pericardiectomia, NAS	37.6a.81↔	Impianto di contropulsatore aortico (IABP), chirurgico a cielo aperto
37.31.10↔	Pericardiectomia, parziale	37.8a.00↔	Impianto di pacemaker permanente, NAS
37.31.20↔	Pericardiectomia, totale	37.8a.11↔	Impianto di pacemaker a camera singola
37.31.30↔	Adesiolisi del pericardio	37.8a.21↔	Impianto di pacemaker a camera doppia, senza stimolazione antitachicardica
37.31.99↔	Pericardiectomia, altro	37.8a.22↔	Impianto di pacemaker a camera doppia, con stimolazione antitachicardica
37.32↔	Asportazione di aneurisma del cuore	37.8a.31↔	Impianto di pacemaker con risincronizzazione (CRT-P)
37.33.00↔	Asportazione o distruzione di altra lesione o tessuto del cuore, a cielo aperto, NAS	37.8a.41↔	Impianto di pacemaker senza sonda transvenoso
37.33.10↔	Asportazione o distruzione del sistema di conduzione del cuore, a cielo aperto, NAS	37.8a.99↔	Impianto di pacemaker permanente, altro
37.33.11↔	Asportazione o distruzione del sistema di conduzione del cuore, a cielo aperto, misure ablativo per tachiaritmia	37.8b.00↔	Rimozione di pacemaker permanente, NAS
37.33.19↔	Asportazione o distruzione del sistema di conduzione del cuore, a cielo aperto, altro	37.8b.11↔	Rimozione di pacemaker a camera singola
37.33.20↔	Asportazione di altra lesione o tessuto del cuore, a cielo aperto	37.8b.21↔	Rimozione di pacemaker a camera doppia, senza stimolazione antitachicardica
37.33.30↔	Distruzione di altra lesione o tessuto del cuore, a cielo aperto	37.8b.22↔	Rimozione di pacemaker a camera doppia, con stimolazione antitachicardica
37.33.99↔	Asportazione o distruzione di altra lesione o tessuto del cuore, a cielo aperto, altro	37.8b.31↔	Rimozione di pacemaker con risincronizzazione (CRT-P)
37.35↔	Ventricolectomia parziale	37.8b.41↔	Rimozione di pacemaker senza sonda transvenoso
37.41↔	Inserzione di sistema protetico di assistenza cardiaca attorno al cuore	37.8b.99↔	Rimozione di pacemaker permanente, altro
37.42.11↔	Sutura del pericardio (dopo lacerazione)	37.8c↔	Impianto di registratore di eventi cardiaci
37.42.21↔	Sutura del miocardio (dopo lacerazione)	37.8e.00↔	Impianto di apparecchio di cardioversione o defibrillatore, NAS
37.51.00↔	Trapianto cardiaco, NAS	37.8e.11↔	Impianto di defibrillatore a camera singola
37.51.10↔	Trapianto cardiaco	37.8e.12↔	Impianto di defibrillatore a camera doppia
37.51.20↔	Ritrapianto cardiaco nella stessa degenza ospedaliera	37.8e.21↔	Impianto di defibrillatore con risincronizzazione (CRT-D)
37.51.99↔	Trapianto cardiaco, altro	37.8e.22↔	Impianto di defibrillatore a camera singola con sensing atriale
37.52↔	Impianto di sistema cardiaco integrale di sostituzione	37.8e.31↔	Impianto di sistema di defibrillazione sottocutaneo
37.53↔	Sostituzione o riparazione dell'unità toracale del sistema di sostituzione cardiaca	37.8e.99↔	Impianto di apparecchio di cardioversione o defibrillatore, altro
37.54↔	Sostituzione o riparazione di altre componenti impiantabili del sistema cardiaco integrale di rimpiazzo	37.99.21↔	Correzione di ventricolo destro a doppia uscita, tipo Fallot
37.6a.11↔	Impianto di sistema di assistenza cardiocircolatoria, con pompa, senza funzione di scambio gassoso, extracorporeo, del ventricolo sinistro, chirurgico a cielo aperto per via toracica (toracotomia, minitoracotomia, sternotomia)	37.99.22↔	Correzione di altro ventricolo destro a doppia uscita
37.6a.12↔	Impianto di sistema di assistenza cardiocircolatoria, con pompa, senza funzione di scambio gassoso, extracorporeo, del ventricolo destro, chirurgico a cielo aperto per via toracica (toracotomia, minitoracotomia, sternotomia)	37.99.23↔	Intervento su cuore funzionalmente/morfologicamente monoventricolare
37.6a.21↔	Impianto di sistema di assistenza cardiocircolatoria, con pompa, senza funzione di scambio gassoso, extracorporeo, biventricolare, chirurgico a cielo aperto per via toracica (toracotomia, minitoracotomia, sternotomia)	37.99.24↔	Correzione di cuore triatriato
37.6a.31↔	Impianto di sistema di assistenza cardiocircolatoria, con pompa, senza funzione di scambio gassoso, intracorporeo, del ventricolo sinistro, chirurgico a cielo aperto per via toracica (toracotomia, minitoracotomia, sternotomia)	37.99.25↔	Correzione di sindrome da atresia della valvola polmonare
37.6a.32↔	Impianto di sistema di assistenza cardiocircolatoria, con pompa, senza funzione di scambio gassoso, intracorporeo, del ventricolo destro, chirurgico a cielo aperto per via toracica (toracotomia, minitoracotomia, sternotomia)	37.99.30↔	Legatura di orecchietta cardiaca
37.6a.33↔	Impianto di sistema di assistenza cardiocircolatoria, con pompa, senza funzione di scambio gassoso, intracorporeo, biventricolare, chirurgico a cielo aperto per via toracica (toracotomia, minitoracotomia, sternotomia)	37.9a.11↔	Impianto o sostituzione di sistema di modulazione della contrattilità cardiaca (CCM)
37.6a.51↔	Impianto di sistema di assistenza cardiocircolatoria e respiratoria, con pompa, con rimozione di CO2, extracorporeo, veno-venoso, percutaneo	37.9a.12↔	Rimozione o revisione di sistema di modulazione della contrattilità cardiaca (CCM)
37.6a.61↔	Impianto di sistema di assistenza cardiocircolatoria e respiratoria, con pompa, con ossigenatore (rimozione di CO2 inclusa), extracorporeo, veno-venoso, chirurgico a cielo aperto per via extratoracica (es. denudamento di vaso)	37.9a.99↔	Impianto di un sistema di stimolazione miocardica, altro
37.6a.62↔	Impianto di sistema di assistenza cardiocircolatoria e respiratoria, con pompa, con ossigenatore (rimozione di CO2 inclusa), extracorporeo, veno-venoso, percutaneo	38.06.11↔	Incisione del tronco celiaco
		38.07.11↔	Incisione della vena cava inferiore
		38.11↔	Endarteriectomia dei vasi intracranici
		38.12↔	Endarteriectomia di altri vasi del capo e del collo
		38.13↔	Endarteriectomia di vasi dell'arto superiore
		38.14.00↔	Endarteriectomia dell'aorta, NAS
		38.14.10↔	Endarteriectomia dell'aorta ascendente e dell'arco aortico
		38.14.20↔	Endarteriectomia dell'aorta discendente
		38.14.30↔	Endarteriectomia dell'aorta addominale
		38.14.99↔	Endarteriectomia dell'aorta, altro
		38.15.00↔	Endarteriectomia di altri vasi toracici, NAS
		38.15.10↔	Endarteriectomia dell'arteria succlavia
		38.15.20↔	Endarteriectomia del tronco brachiocefalico
		38.15.30↔	Endarteriectomia dell'arteria polmonare
		38.15.40↔	Endarteriectomia della vena polmonare
		38.15.99↔	Endarteriectomia di altri vasi toracici, altro
		38.16.00↔	Endarteriectomia delle arterie addominali, NAS
		38.16.10↔	Endarteriectomia delle arterie viscerali, NAS



38.16.11↔	Endarteriectomia del tronco celiaco	38.37.11↔	Resezione della vena cava inferiore con anastomosi
38.16.12↔	Endarteriectomia dell'arteria gastrica	38.37.12↔	Resezione della vena iliaca con anastomosi
38.16.13↔	Endarteriectomia dell'arteria epatica	38.37.19↔	Resezione di vene addominali profonde con anastomosi, altro
38.16.14↔	Endarteriectomia dell'arteria splenica	38.37.99↔	Resezione di vene addominali con anastomosi, altro
38.16.15↔	Endarteriectomia dell'arteria renale	38.38.00↔	Resezione di arterie dell'arto inferiore con anastomosi, NAS
38.16.16↔	Endarteriectomia dell'arteria mesenterica	38.38.10↔	Resezione dell'arteria femorale (comune) (superficiale) con anastomosi
38.16.17↔	Endarteriectomia dell'arteria lombare	38.38.11↔	Resezione dell'arteria femorale profonda con anastomosi
38.16.18↔	Endarteriectomia dell'arteria iliaca	38.38.12↔	Resezione dell'arteria poplitea con anastomosi
38.16.19↔	Endarteriectomia delle arterie viscerali, altro	38.38.99↔	Resezione di arterie dell'arto inferiore con anastomosi, altro
38.16.99↔	Endarteriectomia delle arterie addominali, altro	38.39.00↔	Resezione di vene dell'arto inferiore con anastomosi, NAS
38.18.00↔	Endarteriectomia delle arterie dell'arto inferiore, NAS	38.39.10↔	Resezione di vene dell'arto inferiore con anastomosi, vene profonde
38.18.10↔	Endarteriectomia dell'arteria femorale (comune) (superficiale)	38.39.99↔	Resezione di vene dell'arto inferiore con anastomosi, altro
38.18.11↔	Endarteriectomia dell'arteria femorale profonda	38.41↔	Resezione di vasi intracranici con sostituzione
38.18.12↔	Endarteriectomia dell'arteria poplitea	38.42↔	Resezione di altri vasi del capo e collo con sostituzione
38.18.99↔	Endarteriectomia delle arterie dell'arto inferiore, altro	38.43.10↔	Resezione di arterie dell'arto superiore con sostituzione, NAS
38.31↔	Resezione di vasi intracranici con anastomosi	38.43.11↔	Resezione dell'arteria ascellare con sostituzione
38.32.00↔	Resezione di altri vasi del capo e del collo con anastomosi, NAS	38.43.20↔	Resezione di vene dell'arto superiore con sostituzione, NAS
38.32.10↔	Resezione di arterie extracraniche del capo e del collo con anastomosi	38.43.21↔	Resezione della vena ascellare con sostituzione
38.32.20↔	Resezione di arterie extracraniche del capo e del collo con anastomosi, NAS	38.43.28↔	Resezione di altre vene profonde dell'arto superiore con sostituzione
38.32.21↔	Resezione della vena giugulare con anastomosi	38.43.29↔	Resezione di vene dell'arto superiore con sostituzione, altro
38.32.22↔	Resezione di vene extracraniche superficiali del capo e del collo con anastomosi	38.43.99↔	Resezione di vasi dell'arto superiore con sostituzione, altro
38.32.99↔	Resezione di altri vasi del capo e del collo con anastomosi, altro	38.44.00↔	Resezione dell'aorta addominale con sostituzione, NAS
38.33.00↔	Resezione di vasi dell'arto superiore, NAS	38.44.10↔	Resezione dell'aorta addominale con sostituzione, soprarenale
38.33.10↔	Resezione di arterie dell'arto superiore con anastomosi, NAS	38.44.11↔	Resezione dell'aorta addominale con sostituzione, infrarenale
38.33.11↔	Resezione di arterie del braccio con anastomosi	38.44.12↔	Resezione dell'aorta addominale con sostituzione, iuxtarenale
38.33.12↔	Resezione dell'arteria ulnare con anastomosi	38.44.99↔	Resezione dell'aorta addominale con sostituzione, altro
38.33.13↔	Resezione di altre arterie dell'avambraccio con anastomosi	38.45.00↔	Resezione di vasi toracici con sostituzione, NAS
38.33.14↔	Resezione di arterie della mano con anastomosi	38.45.10↔	Resezione dell'aorta toracica con sostituzione, NAS
38.33.20↔	Resezione di vene dell'arto superiore con anastomosi, NAS	38.45.11↔	Resezione dell'aorta ascendente o dell'arco aortico con sostituzione
38.33.21↔	Resezione della vena ascellare con anastomosi	38.45.12↔	Resezione dell'aorta toracica con sostituzione
38.33.22↔	Resezione di altre vene profonde dell'arto superiore con anastomosi	38.45.13↔	Resezione dell'aorta toracoaddominale con sostituzione
38.33.23↔	Resezione di vene superficiali dell'arto superiore con anastomosi	38.45.14↔	Resezione dell'aorta toracica con sostituzione con protesi ibrida
38.33.99↔	Resezione di vasi dell'arto superiore, altro	38.45.19↔	Resezione dell'aorta toracica con sostituzione, altro
38.34.00↔	Resezione dell'aorta con anastomosi, NAS	38.45.20↔	Resezione di altre arterie toraciche con sostituzione, NAS
38.34.10↔	Resezione dell'aorta ascendente e dell'arco aortico con anastomosi	38.45.21↔	Resezione dell'arteria polmonare con sostituzione
38.34.20↔	Resezione dell'aorta discendente con anastomosi	38.45.22↔	Resezione del tronco brachiocefalico con sostituzione
38.34.30↔	Resezione dell'aorta addominale con anastomosi	38.45.29↔	Resezione di altre arterie toraciche con sostituzione
38.34.99↔	Resezione dell'aorta con anastomosi, altro	38.45.30↔	Resezione di vene toraciche con sostituzione, NAS
38.35.00↔	Resezione di vasi toracici con anastomosi, NAS	38.45.31↔	Resezione della vena cava superiore con sostituzione
38.35.10↔	Resezione di arterie toraciche con anastomosi, NAS	38.45.38↔	Resezione di altre vene toraciche profonde con sostituzione
38.35.11↔	Resezione dell'arteria succlavia con anastomosi	38.45.39↔	Resezione di vene toraciche con sostituzione, altro
38.35.12↔	Resezione del tronco brachiocefalico con anastomosi	38.45.99↔	Resezione di vasi toracici con sostituzione, altro
38.35.13↔	Resezione dell'arteria polmonare con anastomosi	38.46↔	Resezione di arterie addominali con sostituzione
38.35.19↔	Resezione di arterie toraciche con anastomosi, altro	38.47.00↔	Resezione di vene addominali con sostituzione, NAS
38.35.20↔	Resezione di vene toraciche con anastomosi, NAS	38.47.10↔	Resezione di vene addominali profonde con sostituzione, NAS
38.35.21↔	Resezione della vena polmonare con anastomosi	38.47.11↔	Resezione della vena cava inferiore con sostituzione
38.35.22↔	Resezione della vena succlavia con anastomosi	38.47.12↔	Resezione della vena iliaca con sostituzione
38.35.23↔	Resezione della vena cava superiore con anastomosi	38.47.19↔	Resezione di vene addominali profonde con sostituzione, altro
38.35.28↔	Resezione di vene toraciche e altre vene profonde con anastomosi	38.47.99↔	Resezione di vene addominali con sostituzione, altro
38.35.29↔	Resezione di vene toraciche con anastomosi, altro	38.48.00↔	Resezione di arterie dell'arto inferiore con sostituzione, NAS
38.35.99↔	Resezione di vasi toracici con anastomosi, altro	38.48.10↔	Resezione dell'arteria femorale (comune) (superficiale) con sostituzione
38.36.00↔	Resezione di arterie addominali con anastomosi, NAS	38.48.11↔	Resezione dell'arteria femorale profonda con sostituzione
38.36.10↔	Resezione di arterie viscerali con anastomosi, NAS	38.48.12↔	Resezione dell'arteria poplitea con sostituzione
38.36.11↔	Resezione del tronco celiaco con anastomosi	38.48.13↔	Resezione di arterie della gamba con sostituzione
38.36.12↔	Resezione dell'arteria gastrica con anastomosi	38.48.99↔	Resezione di arterie dell'arto inferiore con sostituzione, altro
38.36.13↔	Resezione dell'arteria epatica con anastomosi	38.49.00↔	Resezione di vene dell'arto inferiore con sostituzione, NAS
38.36.14↔	Resezione dell'arteria splenica con anastomosi	38.49.10↔	Resezione di vene profonde dell'arto inferiore con sostituzione
38.36.15↔	Resezione dell'arteria renale con anastomosi	38.49.99↔	Resezione di vene dell'arto inferiore con sostituzione, altro
38.36.16↔	Resezione dell'arteria mesenterica	38.7x.11↔	Inserzione di filtro antiemboli nella vena cava, chirurgica a cielo aperto
38.36.17↔	Resezione dell'arteria iliaca con anastomosi	38.7x.12↔	Rimozione di filtro antiemboli dalla vena cava, chirurgica a cielo aperto
38.36.19↔	Resezione di arterie viscerali con anastomosi, altro	38.7x.13↔	Legatura o plicatura della vena cava, chirurgica a cielo aperto
38.36.99↔	Resezione di arterie addominali con anastomosi, altro	38.7x.19↔	Interruzione della vena cava, chirurgica a cielo aperto, altro
38.37.00↔	Resezione di vene addominali con anastomosi, NAS	38.84.00↔	Altra occlusione chirurgica dell'aorta, NAS
38.37.10↔	Resezione di vene addominali profonde con anastomosi, NAS	38.84.10↔	Altra occlusione chirurgica dell'aorta toracica

38.84.20↔	Altra occlusione chirurgica dell'aorta addominale	39.25.11↔	Bypass aorto-iliaco
38.84.99↔	Altra occlusione chirurgica dell'aorta, altro	39.25.12↔	Bypass aorto-femorale
38.85.11↔	Altra occlusione chirurgica dell'arteria succlavia	39.25.13↔	Bypass aorto-popliteo
38.85.12↔	Altra occlusione chirurgica dell'arteria polmonare	39.25.14↔	Bypass aorto-crutale
38.85.13↔	Altra occlusione chirurgica del tronco brachiocefalico	39.25.19↔	Bypass aorto-iliaco-femorale, aortico, altro
38.85.21↔	Altra occlusione chirurgica della vena cava superiore	39.25.20↔	Bypass ilio-femorale, NAS
38.85.22↔	Altra occlusione chirurgica della vena polmonare	39.25.21↔	Bypass ilio-iliaco
38.85.23↔	Altra occlusione chirurgica della vena succlavia	39.25.22↔	Bypass ilio-femorale
38.86.00↔	Altra occlusione chirurgica di arterie addominali, NAS	39.25.23↔	Bypass ilio-popliteo
38.86.10↔	Altra occlusione chirurgica di arterie viscerali, NAS	39.25.24↔	Bypass ilio-crutale
38.86.11↔	Altra occlusione chirurgica del tronco celiaco	39.25.29↔	Bypass ilio-femorale, NAS
38.86.12↔	Altra occlusione chirurgica dell'arteria gastrica	39.25.30↔	Bypass otturatorio (extraanatomico)
38.86.13↔	Altra occlusione chirurgica dell'arteria epatica	39.25.99↔	Bypass aorto-iliaco-femorale, altro
38.86.14↔	Altra occlusione chirurgica dell'arteria splenica	39.26.00↔	Altri shunt o bypass vascolari intraaddominali, NAS
38.86.15↔	Altra occlusione chirurgica dell'arteria renale	39.26.10↔	Altri shunt o bypass vascolari intraaddominali, arterie viscerali
38.86.16↔	Altra occlusione chirurgica dell'arteria mesenterica	39.26.11↔	Altri shunt o bypass vascolari intraaddominali, aorta
38.86.17↔	Altra occlusione chirurgica dell'arteria iliaca	39.26.12↔	Altri shunt o bypass vascolari intraaddominali, arteria renale
38.86.19↔	Altra occlusione chirurgica di arterie viscerali, altro	39.26.19↔	Altri shunt o bypass vascolari intraaddominali, altre arterie viscerali
38.86.99↔	Altra occlusione chirurgica di arterie addominali, altro	39.26.99↔	Altri shunt o bypass vascolari intraaddominali, altro
38.87.00↔	Altra occlusione chirurgica di vene addominali, NAS	39.28↔	Bypass vascolare extracranico-intracranico (EC-IC)
38.87.10↔	Altra occlusione chirurgica di vene addominali profonde, NAS	39.29.00↔	Altri shunt o bypass vascolari (periferici), NAS
38.87.11↔	Altra occlusione chirurgica della vena cava inferiore	39.29.10↔	Shunt o bypass vascolari di arterie dell'arto inferiore, NAS
38.87.12↔	Altra occlusione chirurgica della vena iliaca comune e iliaca interna	39.29.11↔	Shunt o bypass vascolari femoro-femorale
38.87.19↔	Altra occlusione chirurgica di vene addominali profonde, altro	39.29.12↔	Shunt o bypass vascolari femoro-popliteo
38.87.99↔	Altra occlusione chirurgica di vene addominali, altro	39.29.13↔	Shunt o bypass vascolari femoro-crutale
39.0x.00↔	Shunt arterioso sistemico-polmonare, NAS	39.29.14↔	Shunt o bypass vascolari femoro-pedidio
39.0x.10↔	Anastomosi succlavia-polmonare (Blalock-Taussig)	39.29.15↔	Shunt o bypass vascolari popliteo-crutale e popliteo-pedidio
39.0x.11↔	Anastomosi aorta-polmonare destra (Waterston-Cooley)	39.29.16↔	Shunt o bypass vascolari di arterie della gamba e del piede
39.0x.12↔	Anastomosi aorta discendente-polmonare sinistra (Potts-Smith)	39.29.19↔	Shunt o bypass vascolari di arterie dell'arto inferiore, altro
39.0x.13↔	Anastomosi polmonare sinistra-polmonare destra	39.29.20↔	Shunt o bypass vascolari di arterie dell'arto superiore
39.0x.20↔	Shunt protesico polmonare-aorta, centrale	39.29.30↔	Altri shunt o bypass vascolari (periferici), extraanatomici, NAS
39.0x.21↔	Shunt protesico polmonare-aorta, periferico	39.29.31↔	Shunt o bypass vascolare succlavia-femorale
39.0x.23↔	Banding dell'arteria polmonare	39.29.32↔	Shunt o bypass vascolare axillo-femorale
39.0x.24↔	Shunt arterioso sistemico-polmonare, intervento di Damus-Kay-Stansel	39.29.33↔	Bypass crossover femoro-femorale
39.0x.99↔	Shunt arterioso sistemico-polmonare, altro	39.29.39↔	Altri shunt o bypass vascolari (periferici), extraanatomici, altro
39.10↔	Shunt venoso intraaddominale, NAS	39.29.40↔	Shunt o bypass vascolari di vene
39.11.00↔	Confezione e revisione di shunt portosistemico, TIPS, NAS	39.29.80↔	Shunt temporaneo intraoperatorio, NAS
39.11.11↔	Confezione di shunt portosistemico, impiego di angioplastica percutanea (con palloncino)	39.29.81↔	Shunt temporaneo intraoperatorio, arterio-arterioso
39.11.12↔	Confezione di shunt portosistemico, trombolisi e trombectomia percutanea	39.29.82↔	Shunt temporaneo intraoperatorio, arterio-venoso
39.11.13↔	Confezione di shunt portosistemico, impiego di stent	39.29.89↔	Shunt temporaneo intraoperatorio, altro
39.11.21↔	Revisione di shunt portosistemico, occlusione percutanea	39.29.99↔	Altri shunt o bypass vascolari (periferici), altro
39.11.22↔	Revisione di shunt portosistemico, posa di stent	39.2a↔	Bypass vascolare intracranico-intracranico
39.11.23↔	Revisione di shunt portosistemico, impiego di trombolisi e trombectomia percutanea	39.49.30↔	Sostituzione di condotto cardiaco
39.11.24↔	Revisione di shunt portosistemico, riduzione percutanea di shunt portosistemico esistente	39.51.00↔	Clipping di aneurismi, NAS
39.11.99↔	Confezione e revisione di shunt portosistemico, TIPS, altro	39.51.11↔	Clipping di aneurismi intracranici
39.19↔	Shunt venoso intraaddominale, altro	39.51.99↔	Clipping di aneurismi, altro
39.21.00↔	Anastomosi vena cava-arteria polmonare, NAS	39.52.10↔	Altra riparazione di aneurismi di vasi del capo e del collo, NAS
39.21.10↔	Intervento di Glenn su cuore funzionalmente/morfologicamente monoventricolare	39.52.11↔	Altra riparazione di aneurismi di vasi intracranici
39.21.99↔	Anastomosi vena cava-arteria polmonare, altro	39.52.19↔	Altra riparazione di aneurismi di vasi del capo e del collo, altro
39.22.00↔	Bypass aorto-succlavio-carotideo, NAS	39.52.20↔	Altra riparazione di aneurismi dell'aorta, NAS
39.22.10↔	Bypass carotideo, NAS	39.52.21↔	Altra riparazione chirurgica a cielo aperto di aneurismi dell'aorta ascendente, dell'arco aortico e dell'aorta toracica
39.22.11↔	Bypass: carotide-carotide	39.52.22↔	Altra riparazione chirurgica a cielo aperto di aneurismi dell'aorta addominale
39.22.12↔	Bypass: carotide-vertebrale	39.52.29↔	Altra riparazione di aneurismi dell'aorta, altro
39.22.13↔	Bypass: carotide-succlavia	39.53↔	Riparazione di fistola arteriovenosa
39.22.14↔	Bypass: carotide-aorta	39.54.10↔	Intervento di dissezione dell'aorta (re-entry), aorta toracica
39.22.19↔	Bypass carotideo, altro	39.54.20↔	Intervento di dissezione dell'aorta (re-entry), aorta addominale
39.22.20↔	Bypass dell'arteria succlavia, NAS	39.55↔	Reimpianto di vaso renale aberrante
39.22.21↔	Bypass: succlavia all'aorta	39.57.00↔	Riparazione di vaso sanguigno con patch sintetico, NAS
39.22.29↔	Bypass dell'arteria succlavia, altro	39.57.10↔	Riparazione di vaso sanguigno del capo e del collo con patch sintetico, NAS
39.22.99↔	Bypass aorto-succlavio-carotideo, altro	39.57.11↔	Riparazione di vasi intracranici con patch sintetico
39.23↔	Altro shunt o bypass vascolare intratoracico	39.57.12↔	Riparazione di arterie extracraniche del capo e del collo con patch sintetico
39.24↔	Bypass aorto-renale	39.57.13↔	Riparazione della vena giugulare con patch sintetico
39.25.00↔	Bypass aorto-iliaco-femorale, NAS	39.57.19↔	Riparazione di vaso sanguigno del capo e del collo con patch sintetico, altro
39.25.10↔	Bypass aorto-iliaco-femorale, aortico, NAS	39.57.20↔	Riparazione di vasi dell'arto superiore con patch sintetico, NAS



39.57.21↔	Riparazione di arterie dell'arto superiore con patch sintetico	39.77.69↔	Trombectomia percutanea di vaso(i) intracranico(i), altro
39.57.22↔	Riparazione della vena succlavia, vena ascellare e vena brachiocefalica con patch sintetico	39.77.70↔	Rimozione percutanea di corpo estraneo endovascolare da vaso (i) intracranico(i)
39.57.23↔	Riparazione di altre vene profonde dell'arto superiore con patch sintetico	39.77.80↔	Spasmolisi percutanea transluminale endoarteriosa per vasospasmi cerebrali
39.57.29↔	Riparazione di vasi dell'arto superiore con patch sintetico, altro	39.79.11↔	Impianto endovascolare di protesi in vasi viscerali
39.57.30↔	Riparazione di vaso toracico con patch sintetico, NAS	39.79.12↔	Impianto endovascolare di protesi in vasi pelvici
39.57.31↔	Riparazione dell'aorta toracica con patch sintetico	39.79.13↔	Impianto endovascolare di protesi in vasi addominali
39.57.32↔	Riparazione della vena polmonare con patch sintetico	39.79.19↔	Impianto endovascolare di protesi in altri vasi, altro
39.57.33↔	Riparazione della vena cava superiore con patch sintetico	39.79.21↔	Embolizzazione o occlusione mediante spirali dell'arto superiore
39.57.39↔	Riparazione di vaso toracico con patch sintetico, altro	39.79.22↔	Embolizzazione o occlusione mediante spirali dell'aorta
39.57.40↔	Riparazione di arterie addominali con patch sintetico, NAS	39.79.24↔	Embolizzazione o occlusione mediante spirali di vasi toracici
39.57.41↔	Riparazione dell'aorta addominale con patch sintetico	39.79.25↔	Embolizzazione o occlusione mediante spirali di vasi viscerali
39.57.42↔	Riparazione del tronco celiaco con patch sintetico	39.79.26↔	Embolizzazione o occlusione mediante spirali di vasi addominali
39.57.43↔	Riparazione dell'arteria gastrica con patch sintetico	39.79.27↔	Embolizzazione o occlusione mediante spirali dell'arto inferiore
39.57.44↔	Riparazione dell'arteria epatica con patch sintetico	39.79.28↔	Embolizzazione o occlusione mediante spirali di vasi spinali
39.57.45↔	Riparazione dell'arteria splenica con patch sintetico	39.79.31↔	Embolizzazione selettiva con liquidi embolizzanti di vasi dell'arto superiore
39.57.46↔	Riparazione dell'arteria renale con patch sintetico	39.79.32↔	Embolizzazione selettiva con liquidi embolizzanti dell'aorta
39.57.47↔	Riparazione dell'arteria mesenterica con patch sintetico	39.79.34↔	Embolizzazione selettiva con liquidi embolizzanti di vasi toracici
39.57.48↔	Riparazione dell'arteria iliaca con patch sintetico	39.79.35↔	Embolizzazione selettiva con liquidi embolizzanti di vasi viscerali
39.57.49↔	Riparazione di arterie addominali con patch sintetico, altro	39.79.36↔	Embolizzazione selettiva con liquidi embolizzanti di vasi addominali
39.57.50↔	Riparazione di vene addominali con patch sintetico, NAS	39.79.38↔	Embolizzazione selettiva con liquidi embolizzanti di vasi spinali
39.57.51↔	Riparazione della vena cava inferiore con patch sintetico	39.79.40↔	Embolizzazione selettiva con palloncini staccabili di altri vasi, NAS
39.57.52↔	Riparazione della vena iliaca con patch sintetico	39.79.41↔	Embolizzazione selettiva con palloncini staccabili di vasi dell'arto superiore
39.57.59↔	Riparazione di vene addominali con patch sintetico, altro	39.79.42↔	Embolizzazione selettiva con palloncini staccabili dell'aorta
39.57.60↔	Riparazione di vasi dell'arto inferiore con patch sintetico, NAS	39.79.44↔	Embolizzazione selettiva con palloncini staccabili di vasi toracici
39.57.61↔	Riparazione di arterie dell'arto inferiore con patch sintetico	39.79.45↔	Embolizzazione selettiva con palloncini staccabili di vasi viscerali
39.57.62↔	Riparazione della vena femorale e vena poplitea con patch sintetico	39.79.46↔	Embolizzazione selettiva con palloncini staccabili di vasi addominali
39.57.63↔	Riparazione di altre vene profonde dell'arto inferiore con patch sintetico	39.79.47↔	Embolizzazione selettiva con palloncini staccabili di vasi spinali
39.57.64↔	Riparazione di vene superficiali della coscia con patch sintetico	39.79.48↔	Embolizzazione selettiva con palloncini staccabili di vasi dell'arto inferiore
39.57.69↔	Riparazione di vasi dell'arto inferiore con patch sintetico, altro	39.79.49↔	Embolizzazione selettiva con palloncini staccabili di altri vasi, altro
39.57.99↔	Riparazione di vaso sanguigno con patch sintetico, altro	39.79.50↔	Embolizzazione selettiva con filtri di altri vasi, NAS
39.66↔	Bypass cardiopolmonare percutaneo	39.79.51↔	Embolizzazione selettiva con filtri di vasi dell'arto superiore
39.71.00↔	Impianto endovascolare di protesi nell'aorta addominale, NAS	39.79.52↔	Embolizzazione selettiva con filtri dell'aorta
39.71.10↔	Impianto endovascolare di protesi nell'aorta addominale, aorto-iliaca, senza fenestrazione o diramazione	39.79.54↔	Embolizzazione selettiva con filtri di vasi toracici
39.71.11↔	Impianto endovascolare di protesi nell'aorta addominale, aorto-iliaca, con fenestrazione o diramazione	39.79.55↔	Embolizzazione selettiva con filtri di vasi viscerali
39.71.12↔	Impianto endovascolare di protesi nell'aorta addominale, protesi della biforcazione, aorto-bi-iliaca, senza fenestrazione o diramazione	39.79.56↔	Embolizzazione selettiva con filtri di vasi addominali
39.71.13↔	Impianto endovascolare di protesi nell'aorta addominale, protesi della biforcazione, aorto-bi-iliaca, con fenestrazione o diramazione	39.79.57↔	Embolizzazione selettiva con filtri di vasi dell'arto inferiore
39.71.14↔	Impianto endovascolare di lembi nell'aorta addominale, protesi tubolare, aortica, senza fenestrazione o diramazione	39.79.58↔	Embolizzazione selettiva con filtri di vasi spinali
39.71.15↔	Impianto endovascolare di lembi nell'aorta addominale, protesi tubolare, aortica, con fenestrazione o diramazione	39.79.59↔	Embolizzazione selettiva con filtri di altri vasi, altro
39.71.99↔	Impianto endovascolare di protesi nell'aorta addominale, altro	39.79.61↔	Embolizzazione selettiva con particelle di vasi dell'arto superiore
39.73.00↔	Impianto endovascolare di protesi nell'aorta toracica, NAS	39.79.62↔	Embolizzazione selettiva con particelle dell'aorta
39.73.10↔	Impianto endovascolare di protesi nell'aorta toracica, senza fenestrazione o diramazione	39.79.64↔	Embolizzazione selettiva con particelle di vasi toracici
39.73.11↔	Impianto endovascolare di protesi nell'aorta toracica, con fenestrazione o diramazione	39.79.65↔	Embolizzazione selettiva con particelle di vasi viscerali
39.73.20↔	Impianto endovascolare di protesi nell'aorta toracoaddominale, NAS	39.79.66↔	Embolizzazione selettiva con particelle di vasi addominali
39.73.99↔	Impianto endovascolare di protesi nell'aorta toracica, altro	39.79.67↔	Embolizzazione selettiva con particelle di vasi dell'arto inferiore
39.77.00↔	Intervento percutaneo transluminale endovascolare su vaso(i) intracranico(i), NAS	39.79.68↔	Embolizzazione selettiva con particelle di vasi spinali
39.77.09↔	Intervento endovascolare percutaneo transluminale su vaso(i) intracranico(i), altro	39.8x.00↔	Interventi sul globo carotideo, sul seno carotideo e su altri glomi vascolari, NAS
39.77.10↔	Angioplastica percutanea di vaso(i) intracranico(i) con palloncino	39.8x.10↔	Esplorazione del globo carotideo e di altri glomi vascolari
39.77.20↔	Angioplastica percutanea di vaso(i) intracranico(i) con lama	39.8x.11↔	Asportazione del globo carotideo e di altri glomi vascolari
39.77.30↔	Angioplastica percutanea di vaso(i) intracranico(i) con laser	39.8x.20↔	Impianto o sostituzione di generatore di impulsi per l'attivazione del baroriflesso
39.77.40↔	Aterectomia percutanea di vaso(i) intracranico(i)	39.8x.21↔	Revisione senza sostituzione di generatore di impulsi per l'attivazione del baroriflesso
39.77.50↔	Trombolisi percutanea selettiva di vaso(i) intracranico(i)	39.8x.22↔	Rimozione di generatore di impulsi per l'attivazione del baroriflesso
39.77.60↔	Trombectomia percutanea di vaso(i) intracranico(i), NAS	39.8x.30↔	Impianto o sostituzione di elettrodo(i) per l'attivazione del baroriflesso
39.77.61↔	Trombectomia percutanea rotazionale di vaso(i) intracranico(i)	39.8x.31↔	Revisione senza sostituzione di elettrodo(i) per l'attivazione del baroriflesso
39.77.62↔	Trombectomia percutanea di vaso(i) intracranico(i) con stent	39.8x.99↔	Interventi sul globo carotideo, sul seno carotideo e su altri glomi vascolari, altro

39.99.10↔	Aortopessia	40.63↔	Chiusura di fistola del dotto toracico
39.99.21↔	Interventi per anomalie congenite dell'istmo aortico (stenosi) o per arco aortico interrotto	40.64↔	Legatura del dotto toracico
39.99.22↔	Interventi per anomalie congenite dell'arteria o vena polmonare o per arteria lusoria	41.00↔	Prelievo e trapianto di cellule staminali ematopoietiche, NAS
39.99.23↔	Interventi per anomalie congenite della vena cava	41.0b.09↔	Trapianto di cellule staminali ematopoietiche, altro
39.99.24↔	Interventi per unifocalizzazione di vasi collaterali congeniti	41.0b.11↔	Trapianto di cellule staminali ematopoietiche dal midollo osseo, autologo
39.99.30↔	Intervento di occlusione mediante catetere del dotto arterioso di Botallo, NAS	41.0b.12↔	Trapianto di cellule staminali ematopoietiche dal midollo osseo, allogenico, donatore consanguineo, HLA-identico
39.99.31↔	Intervento di occlusione mediante catetere del dotto arterioso di Botallo, con spirale (coil)	41.0b.13↔	Trapianto di cellule staminali ematopoietiche dal midollo osseo, allogenico, donatore consanguineo, non HLA-identico
39.99.32↔	Intervento di occlusione mediante catetere del dotto arterioso di Botallo, con Amplatzer duct occluder	41.0b.14↔	Trapianto di cellule staminali ematopoietiche dal midollo osseo, allogenico, donatore non consanguineo, HLA-identico
39.99.38↔	Intervento di occlusione mediante catetere del dotto arterioso di Botallo, altro	41.0b.15↔	Trapianto di cellule staminali ematopoietiche dal midollo osseo, allogenico, donatore non consanguineo, non HLA-identico
40.40↔	Dissezione del collo, NAS	41.0b.21↔	Trapianto di cellule staminali ematopoietiche dal sangue periferico, autologo
40.41.00↔	Dissezione radicale del collo, NAS	41.0b.22↔	Trapianto di cellule staminali ematopoietiche dal sangue periferico, allogenico, donatore consanguineo, HLA-identico
40.41.10↔	Dissezione selettiva (funzionale) del collo, sopraomioidea (regione I-III)	41.0b.23↔	Trapianto di cellule staminali ematopoietiche dal sangue periferico, allogenico, donatore consanguineo, non HLA-identico
40.41.11↔	Dissezione selettiva (funzionale) del collo, laterale (regione II-IV)	41.0b.24↔	Trapianto di cellule staminali ematopoietiche dal sangue periferico, allogenico, donatore non consanguineo, HLA-identico
40.41.12↔	Dissezione selettiva (funzionale) del collo, anterolaterale (regione I-IV)	41.0b.25↔	Trapianto di cellule staminali ematopoietiche dal sangue periferico, allogenico, donatore non consanguineo, non HLA-identico
40.41.13↔	Dissezione selettiva (funzionale) del collo, posterolaterale (regione II-V)	41.0d↔	Prelievo e trapianto di cellule staminali ematopoietiche, altro
40.41.14↔	Dissezione selettiva (funzionale) del collo, centrale (regione VI)	41.2↔	Splenotomia
40.41.20↔	Dissezione radicale del collo (incl. modificata)	41.33↔	Biopsia a cielo aperto della milza
40.41.21↔	Dissezione allargata del collo	41.41↔	Marsupializzazione di cisti splenica
40.41.99↔	Dissezione radicale del collo, altro	41.43↔	Splenectomia parziale
40.50↔	Asportazione radicale di linfonodi, NAS	41.5↔	Splenectomia totale
40.51.00↔	Asportazione radicale dei linfonodi ascellari, NAS	41.93↔	Asportazione di milza accessoria
40.51.10↔	Asportazione radicale dei linfonodi ascellari quale intervento indipendente	41.94↔	Trapianto di milza
40.51.11↔	Asportazione radicale dei linfonodi ascellari nel quadro di un altro intervento	41.95.00↔	Interventi di riparazione e di plastica sulla milza, NAS
40.51.99↔	Asportazione radicale dei linfonodi ascellari, altro	41.95.10↔	Interventi di riparazione e di plastica sulla milza, sutura
40.52.00↔	Asportazione radicale dei linfonodi periaortici, NAS	41.95.99↔	Interventi di riparazione e di plastica sulla milza, altro
40.52.10↔	Asportazione radicale dei linfonodi retroperitoneali (para-aortici, paracavali) e pelvici quale intervento indipendente	41.99↔	Altri interventi sulla milza
40.52.11↔	Asportazione radicale dei linfonodi retroperitoneali (para-aortici, paracavali) e pelvici nel quadro di un altro intervento	42.11↔	Esofagostomia cervicale
40.52.99↔	Asportazione radicale dei linfonodi periaortici, altro	42.12↔	Esteriorizzazione di tasca esofagea
40.53.00↔	Asportazione radicale dei linfonodi iliaci, NAS	42.19↔	Altra fistolizzazione esterna dell'esofago
40.53.10↔	Asportazione radicale dei linfonodi iliaci quale intervento indipendente	42.21↔	Esofagoscopia operatoria mediante incisione
40.53.11↔	Asportazione radicale dei linfonodi iliaci in corso di altro intervento	42.25↔	Biopsia a cielo aperto dell'esofago
40.53.99↔	Asportazione radicale dei linfonodi iliaci, altro	42.31↔	Asportazione locale di diverticolo esofageo
40.54.00↔	Dissezione radicale dei linfonodi inguinali, NAS	42.40↔	Esofagectomia, NAS
40.54.10↔	Dissezione radicale dei linfonodi inguinali quale intervento indipendente	42.41.00↔	Esofagectomia parziale, NAS
40.54.11↔	Dissezione radicale dei linfonodi inguinali in corso di altro intervento	42.41.10↔	Esofagectomia parziale, senza ricostituzione della continuità
40.54.99↔	Dissezione radicale dei linfonodi inguinali, altro	42.41.20↔	Esofagectomia parziale, con ricostituzione della continuità
40.59.00↔	Asportazione radicale di altri linfonodi, NAS	42.41.99↔	Esofagectomia parziale, altro
40.59.10↔	Asportazione radicale di altri linfonodi quale intervento indipendente, NAS	42.42.00↔	Esofagectomia totale, NAS
40.59.11↔	Asportazione radicale di linfonodi mediastinici quale intervento indipendente	42.42.10↔	Esofagectomia totale, senza ricostituzione della continuità
40.59.12↔	Asportazione radicale di linfonodi peribronchiali quale intervento indipendente	42.42.20↔	Esofagectomia totale, con ricostituzione della continuità, transmediastinica
40.59.19↔	Asportazione radicale di altri linfonodi quale intervento indipendente, altro	42.42.21↔	Esofagectomia totale, con ricostituzione della continuità, per via toracoaddominale
40.59.20↔	Asportazione radicale di altri linfonodi in corso di altro intervento, NAS	42.42.29↔	Esofagectomia totale, con ricostituzione della continuità, per altra via
40.59.21↔	Asportazione radicale di linfonodi mediastinici in corso di altro intervento	42.42.99↔	Esofagectomia totale, altro
40.59.22↔	Asportazione radicale di linfonodi peribronchiali in corso di altro intervento	42.51.00↔	Esofago-esofagostomia intratoracica, NAS
40.59.29↔	Asportazione radicale di altri linfonodi in corso di altro intervento, altro	42.51.10↔	Esofago-esofagostomia intratoracica, Ricostruzione del passaggio esofageo per atresia e riparazione di fistola tracheoesofagea congenita
40.59.99↔	Asportazione radicale di altri linfonodi, altro	42.51.99↔	Esofago-esofagostomia intratoracica, altro
40.62↔	Fistolizzazione del dotto toracico	42.52↔	Esofago-gastrostomia intratoracica
		42.53↔	Anastomosi esofagea intratoracica con interposizione di intestino tenue
		42.54↔	Altra esofago-enteranastomosi intratoracica
		42.55↔	Anastomosi esofagea intratoracica con interposizione di colon
		42.56↔	Altra esofagocolostomia intratoracica
		42.58↔	Anastomosi esofagea intratoracica con altra interposizione
		42.59↔	Anastomosi esofagea intratoracica, altro
		42.61↔	Esofago-esofagostomia prestermale



42.62↔	Esofago-gastrostomia presternale	42.99.42↔	Serranodo e clipping dell'esofago, chirurgico a cielo aperto
42.63↔	Anastomosi esofagea presternale con interposizione di intestino tenue	43.3↔	Piloromiotomia
42.64↔	Altra esofagoenterostomia presternale	43.5↔	Gastrectomia parziale, con anastomosi esofagea
42.65↔	Anastomosi esofagea presternale con interposizione di colon	43.6x.00↔	Gastrectomia parziale con anastomosi duodenale, NAS
42.66↔	Altra esofagogocolostomia presternale	43.6x.10↔	Pilorectomia con anastomosi duodenale
42.68↔	Altra anastomosi esofagea presternale con interposizione	43.6x.20↔	Tipo Billroth I
42.69↔	Anastomosi presternale dell'esofago, altro	43.6x.99↔	Gastrectomia parziale con anastomosi duodenale, altro
42.7x.11↔	Esofagomiotomia, chirurgica a cielo aperto	43.70↔	Gastrectomia parziale con anastomosi digiunale e ileale, NAS
42.7x.12↔	Esofagomiotomia, per via laparoscopica	43.71.11↔	Gastrectomia parziale (asportazione di 2/3) con anastomosi digiunale
42.7x.21↔	Esofagomiotomia, faringocervicale, chirurgica a cielo aperto	43.71.21↔	Gastrectomia parziale (asportazione di 4/5) con anastomosi digiunale
42.7x.22↔	Esofagomiotomia, faringocervicale, per via laparoscopica	43.72.11↔	Gastrectomia parziale (asportazione di 2/3) con anastomosi ileale
42.7x.31↔	Esofagogastromiotomia, chirurgica a cielo aperto	43.72.21↔	Gastrectomia parziale (asportazione di 4/5) con anastomosi ileale
42.7x.32↔	Esofagogastromiotomia, per via laparoscopica	43.79↔	Gastrectomia parziale con anastomosi digiunale e ileale, altro
42.81.20↔	Inserzione e sostituzione di una protesi non autoespandente (sonda permanente) nell'esofago, chirurgica a cielo aperto	43.81↔	Gastrectomia parziale con trasposizione digiunale
42.81.21↔	Inserzione e sostituzione di due protesi non autoespandenti (sonda permanente) nell'esofago, chirurgica a cielo aperto	43.89.00↔	Altra gastrectomia parziale, NAS
42.81.22↔	Inserzione e sostituzione di più di due protesi non autoespandenti (sonda permanente) nell'esofago, chirurgica a cielo aperto	43.89.09↔	Altra gastrectomia parziale, altro
42.81.30↔	Inserzione e sostituzione di una protesi non autoespandente (sonda permanente) nell'esofago, per via laparoscopica	43.89.10↔	Resezione segmentaria dello stomaco
42.81.31↔	Inserzione e sostituzione di due protesi non autoespandenti (sonda permanente) nell'esofago, per via laparoscopica	43.89.20↔	Diversione biliopancreatica dello stomaco secondo Scopinaro, chirurgica a cielo aperto
42.81.32↔	Inserzione e sostituzione di più di due protesi non autoespandenti (sonda permanente) nell'esofago, per via laparoscopica	43.89.21↔	Diversione biliopancreatica dello stomaco secondo Scopinaro, per via laparoscopica
42.81.50↔	Inserzione e sostituzione di una protesi autoespandente (sonda permanente) nell'esofago, chirurgica a cielo aperto	43.89.30↔	Diversione biliopancreatica dello stomaco con switch duodenale [BPD-DS], chirurgica a cielo aperto
42.81.51↔	Inserzione e sostituzione di due protesi autoespandenti (sonda permanente) nell'esofago, chirurgica a cielo aperto	43.89.31↔	Diversione biliopancreatica dello stomaco con switch duodenale [BPD-DS], per via laparoscopica
42.81.52↔	Inserzione e sostituzione di più di due protesi autoespandenti (sonda permanente) nell'esofago, chirurgica a cielo aperto	43.89.40↔	Sleeve resection, chirurgica a cielo aperto
42.81.60↔	Inserzione e sostituzione di una protesi autoespandente (sonda permanente) nell'esofago, per via laparoscopica	43.89.41↔	Sleeve resection, per via laparoscopica
42.81.61↔	Inserzione e sostituzione di due protesi autoespandenti (sonda permanente) nell'esofago, per via laparoscopica	43.89.42↔	Sleeve resection dopo bendaggio gastrico, chirurgica a cielo aperto
42.81.62↔	Inserzione e sostituzione di più di due protesi autoespandenti (sonda permanente) nell'esofago, per via laparoscopica	43.89.43↔	Sleeve resection dopo bendaggio gastrico, per via laparoscopica
42.82↔	Sutura di lacerazione dell'esofago	43.89.44↔	Re-sleeve resection, chirurgica a cielo aperto
42.83↔	Chiusura di esofagostomia	43.89.45↔	Re-sleeve resection, per via laparoscopica
42.85↔	Riparazione di stenosi esofagea	43.89.50↔	Switch duodenale a seguito di sleeve resection (intervento secondario), chirurgico a cielo aperto
42.87↔	Altro innesto dell'esofago	43.89.51↔	Switch duodenale a seguito di sleeve resection (intervento secondario), per via laparoscopica
42.88.11↔	Rimozione di protesi dall'esofago, chirurgica a cielo aperto	43.89.61↔	Gastrectomia parziale con gastrogastrostomia
42.88.12↔	Rimozione di protesi dall'esofago, per via laparoscopica	43.91↔	Gastrectomia totale con interposizione intestinale
42.91↔	Legatura di varici esofagee	43.92↔	Esofagoduodenostomia o esofagodigiunostomia con gastrectomia totale
42.99.10↔	Transezione esofagea	43.99.00↔	Altra gastrectomia totale, NAS
42.99.35↔	Impianto di sistema antireflusso di assistenza alla funzione dello sfintere esofageo inferiore, chirurgico a cielo aperto	43.99.10↔	Asportazione di residuo gastrico dopo intervento bariatrico preliminare, chirurgica a cielo aperto
42.99.36↔	Impianto di sistema antireflusso di assistenza alla funzione dello sfintere esofageo inferiore, per via laparoscopica	43.99.11↔	Asportazione di residuo gastrico dopo intervento bariatrico preliminare, per via laparoscopica
42.99.37↔	Impianto di sonda di sistema antireflusso di assistenza alla funzione dello sfintere esofageo inferiore, chirurgico a cielo aperto	43.99.99↔	Altra gastrectomia totale, altro
42.99.38↔	Impianto di sonda di sistema antireflusso di assistenza alla funzione dello sfintere esofageo inferiore, per via laparoscopica	44.00↔	Vagotomia, NAS
42.99.3a↔	Rimozione di sistema antireflusso di assistenza alla funzione dello sfintere esofageo inferiore, chirurgica a cielo aperto	44.01↔	Vagotomia troncolare
42.99.3b↔	Rimozione di sistema antireflusso di assistenza alla funzione dello sfintere esofageo inferiore, per via laparoscopica	44.02↔	Vagotomia super selettiva
42.99.3c↔	Rimozione di sonda di sistema antireflusso di assistenza alla funzione dello sfintere esofageo inferiore, chirurgica a cielo aperto	44.03↔	Altra vagotomia selettiva
42.99.3d↔	Rimozione di sonda di sistema antireflusso di assistenza alla funzione dello sfintere esofageo inferiore, per via laparoscopica	44.11↔	Gastroscoopia transaddominale
42.99.3e↔	Revisione senza sostituzione di sistema antireflusso di assistenza alla funzione dello sfintere esofageo inferiore, chirurgica a cielo aperto	44.15↔	Biopsia dello stomaco a cielo aperto
42.99.3f↔	Revisione senza sostituzione di sistema antireflusso di assistenza alla funzione dello sfintere esofageo inferiore, per via laparoscopica	44.21↔	Dilatazione mediante incisione del piloro
		44.29↔	Piloroplastica, altro
		44.31.00↔	Bypass gastrico, NAS
		44.31.09↔	Bypass gastrico, altro
		44.31.11↔	Bypass gastrico prossimale, chirurgico a cielo aperto
		44.31.12↔	Bypass gastrico prossimale, per via laparoscopica
		44.31.13↔	Bypass gastrico prossimale dopo sleeve resection, intervento di riconversione, chirurgico a cielo aperto
		44.31.14↔	Bypass gastrico prossimale dopo sleeve resection, intervento di riconversione, per via laparoscopica
		44.31.15↔	Bypass gastrico prossimale dopo bendaggio gastrico, dopo intervento bariatrico preliminare, chirurgico a cielo aperto
		44.31.16↔	Bypass gastrico prossimale dopo bendaggio gastrico, dopo intervento bariatrico preliminare, per via laparoscopica
		44.31.21↔	Bypass gastrico distale, chirurgico a cielo aperto

44.31.22↔	Bypass gastrico distale, per via laparoscopica	44.94↔	Rimozione di bolla gastrica (palloncino)
44.31.31↔	Omega-loop gastric bypass, chirurgico a cielo aperto	44.95.00↔	Interventi riduttivi dello stomaco, NAS
44.31.32↔	Omega-loop gastric bypass, per via laparoscopica	44.95.09↔	Interventi riduttivi dello stomaco, altro
44.31.41↔	Bypass gastrico Roux-en-Y, chirurgico a cielo aperto	44.95.11↔	Posa di anello gastrico, chirurgico a cielo aperto
44.31.42↔	Bypass gastrico Roux-en-Y, per via laparoscopica	44.95.12↔	Posa di anello gastrico, per via laparoscopica
44.38↔	Gastroenterostomia laparoscopica	44.95.21↔	Gastroplastica verticale, chirurgica a cielo aperto
44.39↔	Gastroenterostomia senza gastrectomia, altro	44.95.22↔	Gastroplastica verticale, per via laparoscopica
44.40↔	Sutura di ulcera peptica, NAS	44.96.00↔	Revisione di intervento riduttivo dello stomaco, NAS
44.41↔	Sutura di ulcera gastrica	44.96.11↔	Riposizionamento dell'anello in seguito a posa di anello gastrico, chirurgica a cielo aperto
44.42↔	Sutura di ulcera duodenale	44.96.12↔	Riposizionamento dell'anello in seguito a posa di anello gastrico, per via laparoscopica
44.49.10↔	Sclerotizzazione di varici del fondo, chirurgica a cielo aperto	44.96.13↔	Sostituzione dell'anello in seguito a posa di anello gastrico, chirurgica a cielo aperto
44.49.11↔	Sclerotizzazione di varici del fondo, per via laparoscopica	44.96.14↔	Sostituzione dell'anello in seguito a posa di anello gastrico, per via laparoscopica
44.49.20↔	Legatura di varici del fondo, chirurgica a cielo aperto	44.96.16↔	Riparazione di catetere in seguito a posa di anello gastrico, con intervento intraaddominale, chirurgico a cielo aperto
44.49.21↔	Legatura di varici del fondo, per via laparoscopica	44.96.17↔	Riparazione di catetere in seguito a posa di anello gastrico, con intervento intraaddominale, per via laparoscopica
44.49.30↔	Transezione del fondo	44.96.18↔	Sostituzione di port in seguito a posa di anello gastrico
44.5x.00↔	Revisione di anastomosi gastrica, NAS	44.96.99↔	Revisione di intervento riduttivo dello stomaco, altro
44.5x.10↔	Revisione di anastomosi gastrica a seguito di intervento tipo Billroth I o II	44.97.00↔	Rimozione di dispositivo(i) riduttivo(i) gastrico(i), NAS
44.5x.21↔	Revisione di anastomosi gastrica a seguito di bypass gastrico o con interposizione intestinale, chirurgica a cielo aperto	44.97.11↔	Rimozione di anello gastrico, chirurgica a cielo aperto
44.5x.22↔	Revisione di anastomosi gastrica a seguito di bypass gastrico o con interposizione intestinale, per via laparoscopica	44.97.12↔	Rimozione di anello gastrico, per via laparoscopica
44.5x.33↔	Revisione di tasca a seguito di bypass gastrico senza nuova confezione, chirurgica a cielo aperto	44.97.99↔	Rimozione di dispositivo(i) riduttivo(i) gastrico(i), altro
44.5x.34↔	Revisione di tasca a seguito di bypass gastrico senza nuova confezione, per via laparoscopica	44.99.11↔	Dilatazione dello stomaco mediante dilatatori, chirurgica a cielo aperto
44.5x.35↔	Revisione di tasca a seguito di bypass gastrico con nuova confezione, chirurgica a cielo aperto	44.99.12↔	Dilatazione dello stomaco mediante dilatatori, per via laparoscopica
44.5x.36↔	Revisione di tasca a seguito di bypass gastrico con nuova confezione, per via laparoscopica	44.99.21↔	Serranodo e clipping dell'esofago, chirurgico a cielo aperto
44.5x.41↔	Revisione di diversione biliopancreatica [BPD], chirurgica a cielo aperto	44.99.22↔	Serranodo e clipping dell'esofago, per via endoscopica
44.5x.42↔	Revisione di diversione biliopancreatica [BPD], per via laparoscopica	44.99.51↔	Inserzione o sostituzione di una protesi non autoespandente nello stomaco, chirurgica a cielo aperto
44.5x.43↔	Riconversione di diversione biliopancreatica [BPD], chirurgica a cielo aperto	44.99.52↔	Inserzione o sostituzione di una protesi non autoespandente nello stomaco, per via laparoscopica
44.5x.44↔	Riconversione di diversione biliopancreatica (BPD), per via laparoscopica	44.99.61↔	Inserzione o sostituzione di una protesi autoespandente nello stomaco, chirurgica a cielo aperto
44.5x.51↔	Riconversione di bypass gastrico, chirurgica a cielo aperto	44.99.62↔	Inserzione o sostituzione di una protesi autoespandente nello stomaco, per via laparoscopica
44.5x.52↔	Riconversione di bypass gastrico, per via laparoscopica	44.99.80↔	Impianto e sostituzione di pacemaker gastrico (incl. sonde)
44.5x.99↔	Revisione di anastomosi gastrica, altro	44.99.81↔	Revisione senza sostituzione di pacemaker gastrico (incl. sonde)
44.61↔	Sutura di lacerazione dello stomaco	45.15↔	Biopsia a cielo aperto dell'intestino tenue
44.63.00↔	Chiusura di altra fistola gastrica, NAS	45.26↔	Biopsia dell'intestino crasso a cielo aperto
44.63.11↔	Chiusura di altra fistola gastrica, chirurgica a cielo aperto	45.50↔	Isolamento di segmento intestinale, NAS
44.63.12↔	Chiusura di altra fistola gastrica, per via laparoscopica	45.51↔	Isolamento di segmento dell'intestino tenue
44.63.99↔	Chiusura di altra fistola gastrica, altro	45.52↔	Isolamento di segmento dell'intestino crasso
44.64↔	Gastropessia	45.61↔	Resezione segmentaria multipla dell'intestino tenue
44.65.00↔	Esofagogastropastica, NAS	45.62↔	Altra resezione parziale dell'intestino tenue
44.65.10↔	Esofagogastropastica, Plastica del cardias, chirurgica a cielo aperto	45.63.00↔	Rimozione totale dell'intestino tenue, NAS
44.65.20↔	Esofagogastropastica, (Emi)funduplicatio, chirurgica a cielo aperto	45.63.99↔	Rimozione totale dell'intestino tenue, altro
44.65.99↔	Esofagogastropastica, altro	45.70↔	Asportazione parziale dell'intestino crasso, NAS
44.66.00↔	Altri interventi per restaurare la funzione dello sfintere esofagogastrico, NAS	45.72.11↔	Resezione ileocecale, chirurgica a cielo aperto
44.66.11↔	Plastica iatale in corso di intervento bariatrico, chirurgica a cielo aperto	45.72.12↔	Resezione ileocecale, per via laparoscopica
44.66.99↔	Altri interventi per restaurare la funzione dello sfintere esofagogastrico, altro	45.73.11↔	Emicolectomia destra, chirurgica a cielo aperto
44.67.00↔	Interventi laparoscopici per restaurare la funzione dello sfintere esofagogastrico, NAS	45.73.12↔	Emicolectomia destra, per via laparoscopica
44.67.10↔	Interventi laparoscopici per restaurare la funzione dello sfintere esofagogastrico, Plastica del cardias, per via laparoscopica	45.74.11↔	Resezione del colon trasverso, chirurgica a cielo aperto
44.67.20↔	Interventi laparoscopici per restaurare la funzione dello sfintere esofagogastrico, (Emi)funduplicatio, per via laparoscopica	45.74.12↔	Resezione del colon trasverso, per via laparoscopica
44.67.99↔	Interventi laparoscopici per restaurare la funzione dello sfintere esofagogastrico, altro	45.75.11↔	Emicolectomia sinistra, chirurgica a cielo aperto
44.68↔	Gastroplastica	45.75.12↔	Emicolectomia sinistra, per via laparoscopica
44.69↔	Altra riparazione dello stomaco, altro	45.75.21↔	Emicolectomia sinistra con sigmoidectomia, chirurgica a cielo aperto
44.91↔	Legatura a cielo aperto di varici gastriche	45.75.22↔	Emicolectomia sinistra con sigmoidectomia, per via laparoscopica
44.92↔	Manipolazione intraoperatoria dello stomaco	45.76.00↔	Sigmoidectomia, NAS
44.93↔	Inserzione di bolla gastrica (palloncino)	45.76.09↔	Sigmoidectomia, altro
		45.76.11↔	Sigmoidectomia, chirurgica a cielo aperto
		45.76.21↔	Sigmoidectomia, per via laparoscopica
		45.77.11↔	Emicolectomia destra allargata, chirurgica a cielo aperto
		45.77.12↔	Emicolectomia destra allargata, per via laparoscopica



45.77.21↔	Emicolectomia sinistra allargata, chirurgica a cielo aperto	46.52.20↔	Chiusura di colostomia terminale
45.77.22↔	Emicolectomia sinistra allargata, per via laparoscopica	46.61↔	Fissazione di intestino tenue alla parete addominale
45.78.11↔	Resezione segmentaria, chirurgica a cielo aperto	46.62↔	Altra fissazione dell'intestino tenue
45.78.12↔	Resezione segmentaria, per via laparoscopica	46.63↔	Fissazione dell'intestino crasso alla parete addominale
45.78.21↔	Resezione segmentaria multipla, per via endoscopica	46.64↔	Altra fissazione dell'intestino crasso
45.78.22↔	Resezione segmentaria multipla, per via laparoscopica	46.71↔	Sutura di lacerazione del duodeno
45.79↔	Asportazione parziale dell'intestino crasso, altro	46.72.11↔	Chiusura di fistola del duodeno, chirurgica a cielo aperto
45.80↔	Colectomia totale, NAS	46.72.12↔	Chiusura di fistola del duodeno, per via laparoscopica
45.81.11↔	Colectomia, chirurgica a cielo aperto	46.73↔	Sutura di lacerazione dell'intestino tenue eccetto il duodeno
45.81.12↔	Colectomia, per via laparoscopica	46.74.11↔	Chiusura di fistola dell'intestino tenue, eccetto il duodeno, chirurgica a cielo aperto
45.82.11↔	Coloproctectomia, chirurgica a cielo aperto	46.74.12↔	Chiusura di fistola dell'intestino tenue, eccetto il duodeno, per via laparoscopica
45.82.12↔	Coloproctectomia, per via laparoscopica	46.75↔	Sutura di lacerazione dell'intestino crasso
45.89↔	Colectomia totale, altro	46.76.11↔	Chiusura di fistola dell'intestino crasso, chirurgica a cielo aperto
45.90↔	Anastomosi intestinale, NAS	46.76.12↔	Chiusura di fistola dell'intestino crasso, per via laparoscopica
45.91↔	Anastomosi intestinale tenue-tenue	46.79.10↔	Sutura di altra lesione intestinale
45.92.11↔	Anastomosi tenue-retto con confezione di tasca (pouch)	46.79.21↔	Sutura di altra lesione intestinale, chirurgica a cielo aperto
45.92.12↔	Anastomosi tenue-retto senza confezione di tasca (pouch)	46.79.22↔	Sutura di altra lesione intestinale, per via laparoscopica
45.93↔	Anastomosi intestinale tenue-crasso	46.79.30↔	Plastica di allargamento e restringimento dell'intestino
45.94↔	Anastomosi intestinale crasso-crasso	46.79.31↔	Allungamento intestinale longitudinale secondo Bianchi
45.95.11↔	Anastomosi tenue-ano con confezione di tasca	46.79.32↔	Enteroplastica trasversale seriale [STEP]
45.95.12↔	Anastomosi tenue-ano senza confezione di tasca	46.79.39↔	Altro allungamento dell'intestino
45.95.21↔	Anastomosi crasso-ano	46.79.40↔	Confezione di tasca, intestino tenue
45.96↔	Anastomosi crasso-retto	46.79.41↔	Confezione di tasca, intestino crasso
45.97.11↔	Nuova confezione di anastomosi al piede d'ansa del tenue, chirurgica a cielo aperto	46.80↔	Manipolazione intraaddominale dell'intestino, NAS
45.97.12↔	Nuova confezione di anastomosi al piede d'ansa del tenue, per via laparoscopica	46.81↔	Manipolazione intraaddominale dell'intestino tenue
45.98.11↔	Revisione di anastomosi dell'intestino tenue	46.82↔	Manipolazione intraaddominale dell'intestino crasso
45.98.12↔	Revisione di anastomosi dell'intestino crasso	46.91↔	Miotomia del colon sigmoideo
45.98.13↔	Revisione di anastomosi all'ano	46.92↔	Miotomia di altre parti del colon (escluso colon sigmoideo)
45.99↔	Anastomosi intestinale, altro	46.97.00↔	Trapianto intestinale, NAS
46.02↔	Resezione di segmento esterorizzato dell'intestino tenue	46.97.10↔	Trapianto intestinale, Ritrapianto di intestino tenue nella stessa degenza ospedaliera
46.04↔	Resezione di segmento esterorizzato dell'intestino crasso	46.97.99↔	Trapianto intestinale, altro
46.12.11↔	Colostomia terminale, chirurgica a cielo aperto	47.01↔	Appendicectomia, per via laparoscopica
46.12.12↔	Colostomia terminale, per via laparoscopica	48.21↔	Proctosigmoidoscopia transaddominale
46.15.11↔	Colostomia a doppia canna, chirurgica a cielo aperto	48.25↔	Biopsia a cielo aperto del retto
46.15.12↔	Colostomia a doppia canna, per via laparoscopica	48.26↔	Biopsia di tessuti perirettali
46.20↔	Digiunostomia e ileostomia, NAS	48.41↔	Resezione sottomucosa del retto (secondo Soave)
46.25.11↔	Digiunostomia e ileostomia terminale, chirurgica a cielo aperto	48.49↔	Resezione del retto con pull-through, altro
46.25.12↔	Digiunostomia e ileostomia terminale, per via laparoscopica	48.50↔	Resezione del retto senza conservazione dello sfintere, NAS
46.26.11↔	Digiunostomia e ileostomia a doppia canna, chirurgica a cielo aperto	48.51↔	Resezione del retto per via addominoperineale
46.26.12↔	Digiunostomia e ileostomia a doppia canna, per via laparoscopica	48.53↔	Resezione del retto per via addominosacrale, sacroperineale e perineale
46.29↔	Digiunostomia e ileostomia, altro	48.59↔	Resezione del retto senza conservazione dello sfintere, altro
46.2a↔	Confezione di anastomosi secondo Bishop-Koop	48.65↔	Resezione del retto secondo Duhamel
46.33↔	Confezione di duodenostomia	48.66.00↔	Resezione del retto con conservazione dello sfintere, NAS
46.39↔	Altra enterostomia, altro	48.66.09↔	Resezione del retto con conservazione dello sfintere, altro
46.41.11↔	Neoconfezione di stoma artificiale dell'intestino tenue	48.66.11↔	Resezione di anello e cilindro rettale, con anastomosi, chirurgica a cielo aperto
46.41.12↔	Asportazione della parte estroflessa di uno stoma artificiale dell'intestino tenue	48.66.12↔	Resezione di anello e cilindro rettale, con enterostomia e chiusura a fondo cieco, chirurgica a cielo aperto
46.41.20↔	Conversione di stoma artificiale dell'intestino tenue in stoma continente	48.66.13↔	Resezione di anello e cilindro rettale, con anastomosi, per via laparoscopica
46.42.00↔	Riparazione di ernia parastomale, NAS	48.66.14↔	Resezione di anello e cilindro rettale, con enterostomia e chiusura a fondo cieco, per via laparoscopica
46.42.09↔	Riparazione di ernia parastomale, altro	48.66.15↔	Resezione di anello e cilindro rettale, per via transanale
46.42.11↔	Riparazione di ernia parastomale, chirurgica a cielo aperto, senza impianto di membrane o reti	48.66.21↔	Resezione anteriore del retto, con anastomosi, chirurgica a cielo aperto
46.42.12↔	Riparazione di ernia parastomale, chirurgica a cielo aperto, con impianto di membrane o reti	48.66.22↔	Resezione anteriore del retto, con enterostomia e chiusura a fondo cieco, chirurgica a cielo aperto
46.42.21↔	Riparazione di ernia parastomale, per via laparoscopica, senza impianto di membrane o reti	48.66.23↔	Resezione anteriore del retto, con anastomosi, per via laparoscopica
46.42.22↔	Riparazione di ernia parastomale, per via laparoscopica, con impianto di membrane o reti	48.66.24↔	Resezione anteriore del retto, con enterostomia e chiusura a fondo cieco, per via laparoscopica
46.43.11↔	Neoconfezione di colostomia	48.66.25↔	Resezione anteriore del retto, per via transanale
46.43.12↔	Rimozione di parte estroflessa di stoma dell'intestino crasso	48.66.31↔	Resezione anteriore bassa del retto, con anastomosi, chirurgica a cielo aperto
46.43.20↔	Conversione di stoma dell'intestino crasso in stoma continente	48.66.32↔	Resezione anteriore bassa del retto, con enterostomia e chiusura a fondo cieco, chirurgica a cielo aperto
46.51.00↔	Chiusura di stoma artificiale dell'intestino tenue, NAS		
46.51.10↔	Chiusura di stoma a doppia canna dell'intestino tenue		
46.51.20↔	Chiusura di stoma artificiale terminale dell'intestino tenue		
46.51.99↔	Chiusura di stoma artificiale dell'intestino tenue, altro		
46.52.10↔	Chiusura di colostomia a doppia canna		

48.66.33↔	Resezione anteriore bassa del retto, con anastomosi, per via laparoscopica	50.27.13↔	Distruzione locale di lesione o tessuto del fegato, mediante crioterapia, chirurgica a cielo aperto
48.66.34↔	Resezione anteriore bassa del retto, con enterostomia e chiusura a fondo cieco, per via laparoscopica	50.27.14↔	Distruzione locale di lesione o tessuto del fegato, mediante laser, chirurgica a cielo aperto
48.66.35↔	Resezione anteriore bassa del retto, con anastomosi, per via transanale	50.27.15↔	Distruzione locale di lesione o tessuto del fegato, mediante elettroporazione irreversibile, chirurgica a cielo aperto
48.69↔	Altra resezione del retto, altro	50.27.19↔	Distruzione locale di lesione o tessuto del fegato, chirurgica a cielo aperto, altro
48.71↔	Sutura di lacerazione del retto	50.27.21↔	Distruzione locale di lesione o tessuto del fegato, mediante iniezione di alcol, per via laparoscopica
48.72↔	Chiusura di proctostomia	50.27.22↔	Distruzione locale di lesione o tessuto del fegato, mediante termoterapia, per via laparoscopica
48.73↔	Chiusura di altra fistola rettale	50.27.23↔	Distruzione locale di lesione o tessuto del fegato, mediante crioterapia, per via laparoscopica
48.75.00↔	Proctopessia addominale, NAS	50.27.24↔	Distruzione locale di lesione o tessuto del fegato, mediante laser, per via laparoscopica
48.75.09↔	Proctopessia addominale, altro	50.27.25↔	Distruzione locale di lesione o tessuto del fegato, mediante elettroporazione irreversibile, per via laparoscopica
48.75.11↔	Proctopessia addominale, chirurgica a cielo aperto	50.27.29↔	Distruzione locale di lesione o tessuto del fegato, per via laparoscopica, altro
48.75.21↔	Proctopessia addominale, per via laparoscopica	50.2a.11↔	Resezione di cisti epatica, chirurgica a cielo aperto
48.76.00↔	Altra proctopessia, NAS	50.2a.12↔	Resezione di cisti epatica, per via laparoscopica
48.76.10↔	Proctopessia mediante rettostomia posteriore	50.2a.21↔	Bisegmentectomia, chirurgica a cielo aperto
48.76.11↔	Resezione extraanale della mucosa secondo Rehn-Delorme	50.2a.22↔	Bisegmentectomia, per via laparoscopica
48.76.99↔	Altra proctopessia, altro	50.2a.23↔	Emiepatectomia sinistra, chirurgica a cielo aperto
48.93↔	Riparazione di fistola perirettale	50.2a.24↔	Emiepatectomia sinistra, per via laparoscopica
49.51↔	Sfinterotomia anale laterale sinistra	50.2a.25↔	Emiepatectomia sinistra allargata, chirurgica a cielo aperto
49.52↔	Sfinterotomia anale posteriore	50.2a.26↔	Emiepatectomia sinistra allargata, per via laparoscopica
49.59↔	Sfinterotomia anale, altro	50.2a.27↔	Emiepatectomia destra, chirurgica a cielo aperto
49.74↔	Trasposizione del muscolo gracile per incontinenza anale	50.2a.28↔	Emiepatectomia destra, per via laparoscopica
49.75↔	Impianto o revisione di sfintere anale artificiale	50.2a.2a↔	Emiepatectomia destra allargata, chirurgica a cielo aperto
49.76↔	Asportazione di sfintere anale artificiale	50.2a.2b↔	Emiepatectomia destra allargata, per via laparoscopica
49.77.11↔	Anoproctoplastica, chirurgica a cielo aperto	50.2a.2c↔	Altra resezione di più segmenti adiacenti, chirurgica a cielo aperto
49.77.12↔	Anoproctoplastica, per via perineale	50.2a.2d↔	Altra resezione di più segmenti adiacenti, per via laparoscopica
49.77.13↔	Anoproctoplastica, per via laparoscopica	50.2b.11↔	Transezione del fegato e legatura di rami della vena porta, ALPPS, prima fase, chirurgica a cielo aperto
49.78.00↔	Riparazione di agenesia e atresia anorettale congenita, NAS	50.2b.12↔	Transezione del fegato e legatura di rami della vena porta, ALPPS, prima fase, per via laparoscopica
49.78.09↔	Riparazione di agenesia e atresia anorettale congenita, altro	50.2c.11↔	Bisegmentectomia per trapianto da vivente, chirurgica a cielo aperto
49.78.11↔	Anorettoplastica anteriore, chirurgica a cielo aperto e per via perineale	50.2c.12↔	Bisegmentectomia per trapianto da vivente, per via laparoscopica
49.78.12↔	Anorettoplastica posteriore sagittale [PSARP], chirurgica a cielo aperto e per via perineale	50.2c.13↔	Emiepatectomia sinistra per trapianto da vivente, chirurgica a cielo aperto
49.78.13↔	Anorettoplastica posteriore sagittale [PSARP] con chiusura di fistola con il tratto urogenitale, chirurgica a cielo aperto e per via perineale	50.2c.14↔	Emiepatectomia sinistra per trapianto da vivente, per via laparoscopica
49.78.14↔	Anorettoplastica posteriore sagittale [PSARP] con correzione di malformazione della vagina, chirurgica a cielo aperto e per via perineale	50.2c.15↔	Emiepatectomia destra per trapianto da vivente, chirurgica a cielo aperto
49.78.21↔	Pull-through addominoperineale o sacroaddominoperineale per agenesia e atresia anorettale congenita	50.2c.16↔	Emiepatectomia destra per trapianto da vivente, per via laparoscopica
49.78.31↔	Riparazione dell'ano per agenesia e atresia anorettale congenita, per via perineale	50.50↔	Trapianto del fegato, NAS
50.0↔	Epatomia	50.52↔	Trapianto del fegato, organo intero
50.12.00↔	Biopsia a cielo aperto del fegato, NAS	50.53↔	Trapianto del fegato, fegato split
50.12.09↔	Biopsia a cielo aperto del fegato, altro	50.59↔	Trapianto del fegato, altro
50.12.11↔	Biopsia del fegato, mediante escissione, chirurgica a cielo aperto	50.62↔	Chiusura di lacerazione del fegato e riparazione, mediante sutura
50.12.12↔	Biopsia del fegato, mediante agobiopsia, chirurgica a cielo aperto	50.63↔	Chiusura di lacerazione del fegato e riparazione, mediante tamponamento
50.21.11↔	Fenestrazione di una o più cisti epatiche, chirurgica a cielo aperto	50.99.10↔	Impianto e sostituzione di sistema di cateterismo permanente in arteria epatica e vena porta
50.21.12↔	Fenestrazione di una o più cisti epatiche, per via laparoscopica	50.99.11↔	Rimozione di sistema di cateterismo permanente in arteria epatica e vena porta
50.23.11↔	Asportazione locale di 1-2 lesioni epatiche, di diametro inferiore a 4 cm ciascuna, chirurgica a cielo aperto	51.02↔	Colecistostomia con tre quarti
50.23.12↔	Asportazione locale di 1-2 lesioni epatiche, almeno una di diametro superiore a 4 cm, chirurgica a cielo aperto	51.03↔	Altra colecistostomia
50.23.13↔	Asportazione locale di 3 o più lesioni epatiche, chirurgica a cielo aperto	51.04↔	Altra colecistostomia
50.25.11↔	Asportazione locale di 1-2 lesioni epatiche, di diametro inferiore a 4 cm ciascuna, per via laparoscopica	51.13↔	Biopsia a cielo aperto della colecisti e dei dotti biliari
50.25.12↔	Asportazione locale di 1-2 lesioni epatiche, almeno una di diametro superiore a 4 cm, per via laparoscopica	51.21↔	Altra colecistectomia parziale
50.25.13↔	Asportazione locale di 3 o più lesioni epatiche, per via laparoscopica	51.22.00↔	Colecistectomia, NAS
50.27.11↔	Distruzione locale di lesione o tessuto del fegato, mediante iniezione di alcol, chirurgica a cielo aperto	51.22.10↔	Colecistectomia senza revisione chirurgica dei dotti biliari
50.27.12↔	Distruzione locale di lesione o tessuto del fegato, mediante termoterapia indotta da corrente ad alta frequenza, chirurgica a cielo aperto	51.22.11↔	Colecistectomia con revisione chirurgica dei dotti biliari
		51.22.12↔	Colecistectomia allargata



51.22.99↔	Colecistectomia, altro	51.9a.72↔	Inserzione o sostituzione, chirurgica a cielo aperto, di stent non autoespandenti nel dotto biliare, 2 e più stent
51.23↔	Colecistectomia laparoscopica	51.9a.81↔	Inserzione o sostituzione, chirurgica a cielo aperto, di stent nudi autoespandenti nel dotto biliare, 1 stent
51.24↔	Colecistectomia laparoscopica parziale	51.9a.82↔	Inserzione o sostituzione, chirurgica a cielo aperto, di stent nudi autoespandenti nel dotto biliare, 2 stent
51.31↔	Anastomosi fra colecisti e dotti epatici	51.9a.83↔	Inserzione o sostituzione, chirurgica a cielo aperto, di stent nudi autoespandenti nel dotto biliare, 3 stent
51.32↔	Anastomosi fra colecisti e intestino	51.9a.84↔	Inserzione o sostituzione, chirurgica a cielo aperto, di stent nudi autoespandenti nel dotto biliare, 4 stent
51.33↔	Anastomosi fra colecisti e pancreas	51.9a.85↔	Inserzione o sostituzione, chirurgica a cielo aperto, di stent nudi autoespandenti nel dotto biliare, 5 stent
51.34↔	Anastomosi fra colecisti e stomaco	51.9a.86↔	Inserzione o sostituzione, chirurgica a cielo aperto, di stent nudi autoespandenti nel dotto biliare, 6 e più stent
51.35↔	Altra anastomosi della colecisti	51.9a.a1↔	Inserzione o sostituzione, chirurgica a cielo aperto, di stent rivestiti autoespandenti nel dotto biliare, 1 stent
51.36↔	Coledocoenterostomia	51.9a.a2↔	Inserzione o sostituzione, chirurgica a cielo aperto, di stent rivestiti autoespandenti nel dotto biliare, 2 stent
51.37↔	Anastomosi fra dotto epatico e tratto gastrointestinale	51.9a.a3↔	Inserzione o sostituzione, chirurgica a cielo aperto, di stent rivestiti autoespandenti nel dotto biliare, 3 stent
51.39↔	Altra anastomosi di dotti biliari	51.9a.a4↔	Inserzione o sostituzione, chirurgica a cielo aperto, di stent rivestiti autoespandenti nel dotto biliare, 4 stent
51.41.00↔	Incisione del coledoco con rimozione di calcoli, NAS	51.9a.a5↔	Inserzione o sostituzione, chirurgica a cielo aperto, di stent rivestiti autoespandenti nel dotto biliare, 5 stent
51.41.09↔	Incisione del coledoco con rimozione di calcoli, altro	51.9a.a6↔	Inserzione o sostituzione, chirurgica a cielo aperto, di stent rivestiti autoespandenti nel dotto biliare, 6 e più stent
51.41.11↔	Incisione del coledoco con rimozione di calcoli, chirurgica a cielo aperto	52.01.12↔	Drenaggio transgastrico di cisti pancreatica, chirurgico a cielo aperto
51.41.21↔	Incisione del coledoco con rimozione di calcoli, per via laparoscopica	52.01.13↔	Drenaggio transgastrico di cisti pancreatica, per via laparoscopica
51.42.00↔	Incisione del coledoco con rimozione di altra occlusione, NAS	52.01.22↔	Drenaggio transduodenale di cisti pancreatica, chirurgico a cielo aperto
51.42.09↔	Incisione del coledoco con rimozione di altra occlusione, altro	52.01.23↔	Drenaggio transduodenale di cisti pancreatica, per via laparoscopica
51.42.11↔	Incisione del coledoco con rimozione di altra occlusione, chirurgica a cielo aperto	52.09.00↔	Altra pancreatotomia, NAS
51.42.21↔	Incisione del coledoco con rimozione di altra occlusione, per via laparoscopica	52.09.10↔	Altra pancreatotomia, Incisione del pancreas
51.43↔	Posizionamento di sonda coledocoepatica per decompressione	52.09.11↔	Altra pancreatotomia, Incisione del dotto pancreatico
51.44.00↔	Incisione del dotto cistico e dei dotti epatici per rimozione di calcoli, NAS	52.09.99↔	Altra pancreatotomia, altro
51.44.09↔	Incisione del dotto cistico e dei dotti epatici per rimozione di calcoli, altro	52.12↔	Biopsia a cielo aperto del pancreas
51.49.00↔	Incisione del dotto cistico e dei dotti epatici per rimozione di occlusione, NAS	52.22.00↔	Altra asportazione o distruzione di lesione o di tessuto del pancreas o del dotto pancreatico, NAS
51.49.09↔	Incisione del dotto cistico e dei dotti epatici per rimozione di occlusione, altro	52.22.99↔	Altra asportazione o distruzione di lesione o di tessuto del pancreas o del dotto pancreatico, altro
51.61↔	Asportazione del dotto cistico residuo	52.3↔	Marsupializzazione di cisti pancreatica
51.62↔	Asportazione dell'ampolla di Vater (con reimpianto del coledoco)	52.4↔	Drenaggio interno di cisti pancreatica
51.69↔	Asportazione di altro dotto biliare	52.50↔	Pancreatotomia parziale, NAS
51.91↔	Riparazione di lacerazione della colecisti	52.51.10↔	Pancreatotomia prossimale, con conservazione del piloro
51.92↔	Chiusura di colecistostomia	52.51.20↔	Pancreatotomia prossimale, con conservazione del duodeno
51.93↔	Chiusura di altra fistola biliare	52.51.31↔	Resezione pancreaticoduodenale con gastrectomia parziale
51.94↔	Revisione di anastomosi delle vie biliari	52.52.11↔	Pancreatotomia distale, chirurgica a cielo aperto
51.95.20↔	Rimozione di endoprotesi dal dotto biliare, chirurgica a cielo aperto	52.52.12↔	Pancreatotomia distale, per via laparoscopica
51.95.21↔	Rimozione di endoprotesi dal dotto biliare, per via laparoscopica	52.54↔	Resezione segmentale del corpo del pancreas
51.9a.41↔	Inserzione o sostituzione di stent non autoespandenti nel dotto biliare per via laparoscopica, 1 stent	52.59↔	Pancreatotomia parziale, altro
51.9a.42↔	Inserzione o sostituzione di stent non autoespandenti nel dotto biliare per via laparoscopica, 2 e più stent	52.60↔	Pancreatotomia totale, NAS
51.9a.51↔	Inserzione o sostituzione di stent nudi autoespandenti nel dotto biliare per via laparoscopica, 1 stent	52.61↔	Pancreatotomia totale con gastrectomia parziale
51.9a.52↔	Inserzione o sostituzione di stent nudi autoespandenti nel dotto biliare per via laparoscopica, 2 stent	52.62↔	Pancreatotomia totale, con conservazione del piloro
51.9a.53↔	Inserzione o sostituzione di stent nudi autoespandenti nel dotto biliare per via laparoscopica, 3 stent	52.63↔	Pancreatotomia totale, con conservazione del duodeno
51.9a.54↔	Inserzione o sostituzione di stent nudi autoespandenti nel dotto biliare per via laparoscopica, 4 stent	52.69↔	Pancreatotomia totale, altro
51.9a.55↔	Inserzione o sostituzione di stent nudi autoespandenti nel dotto biliare per via laparoscopica, 5 stent	52.82↔	Trapianto omologo di pancreas
51.9a.56↔	Inserzione o sostituzione di stent nudi autoespandenti nel dotto biliare per via laparoscopica, 6 e più stent	52.83.00↔	Trapianto eterologo di pancreas, NAS
51.9a.61↔	Inserzione o sostituzione di stent rivestiti autoespandenti nel dotto biliare per via laparoscopica, 1 stent	52.83.10↔	Trapianto eterologo di pancreas, Ritripianto di segmento pancreatico nella stessa degenza ospedaliera
51.9a.62↔	Inserzione o sostituzione di stent rivestiti autoespandenti nel dotto biliare per via laparoscopica, 2 stent	52.83.11↔	Trapianto eterologo di pancreas, Ritripianto del pancreas nella stessa degenza ospedaliera
51.9a.63↔	Inserzione o sostituzione di stent rivestiti autoespandenti nel dotto biliare per via laparoscopica, 3 stent	52.83.99↔	Trapianto eterologo di pancreas, altro
51.9a.64↔	Inserzione o sostituzione di stent rivestiti autoespandenti nel dotto biliare per via laparoscopica, 4 stent	52.84↔	Autotrapianto di cellule del Langerhans
51.9a.65↔	Inserzione o sostituzione di stent rivestiti autoespandenti nel dotto biliare per via laparoscopica, 5 stent	52.85↔	Allotrapianto di cellule del Langerhans
51.9a.66↔	Inserzione o sostituzione di stent rivestiti autoespandenti nel dotto biliare per via laparoscopica, 6 e più stent	52.86↔	Trapianto di cellule del Langerhans, NAS
51.9a.71↔	Inserzione o sostituzione, chirurgica a cielo aperto, di stent non autoespandenti nel dotto biliare, 1 stent	52.95.10↔	Rimozione di calcoli dal dotto pancreatico, chirurgica a cielo aperto
		52.95.11↔	Rimozione di calcoli dal dotto pancreatico, per via laparoscopica
		52.95.20↔	Dilatazione del dotto pancreatico, per via laparoscopica

52.95.30↔	Inserzione di un drenaggio nel dotto pancreatico, chirurgica a cielo aperto	53.71.21↔	Riparazione di ernia diaframmatica, per via addominale, chirurgica a cielo aperto, con impianto di membrane e reti
52.95.31↔	Inserzione di un drenaggio nel dotto pancreatico, per via laparoscopica	53.72.11↔	Riparazione di ernia diaframmatica, per via laparoscopica, senza impianto di membrane e reti
52.95.40↔	Altri interventi sul pancreas, Inserzione o sostituzione di uno stent (protesi) non autoespandente nel dotto pancreatico, chirurgica a cielo aperto	53.72.21↔	Riparazione di ernia diaframmatica, per via laparoscopica, con impianto di membrane e reti
52.95.41↔	Inserzione o sostituzione di uno stent (protesi) non autoespandente nel dotto pancreatico, per via laparoscopica	53.79↔	Riparazione di ernia diaframmatica, per via addominale, altro
52.95.50↔	Inserzione o sostituzione di uno stent (protesi) autoespandente nel dotto pancreatico, chirurgica a cielo aperto	53.80↔	Riparazione di ernia diaframmatica, per via toracica e toracoaddominale, NAS
52.95.51↔	Inserzione o sostituzione di uno stent (protesi) autoespandente nel dotto pancreatico, per via laparoscopica	53.81↔	Plicatura del diaframma
52.95.60↔	Ricostruzione plastica del dotto pancreatico, per via laparoscopica	53.82↔	Riparazione di ernia parasternale
52.95.70↔	Ricostruzione plastica del pancreas	53.83.11↔	Riparazione di ernia diaframmatica, per via toracica, chirurgica a cielo aperto, senza impianto di membrane e reti
52.95.90↔	Altri interventi per via endoscopica sul pancreas	53.83.21↔	Riparazione di ernia diaframmatica, per via toracica, chirurgica a cielo aperto, con impianto di membrane e reti
52.96↔	Anastomosi del pancreas	53.84.11↔	Riparazione di ernia diaframmatica, per via toracoscopica, senza impianto di membrane e reti
52.99.00↔	Altri interventi a cielo aperto sul pancreas, NAS	53.84.21↔	Riparazione di ernia diaframmatica, per via toracoscopica, con impianto di membrane e reti
52.99.10↔	Altri interventi a cielo aperto sul pancreas, Dilatazione del dotto pancreatico	53.85.11↔	Riparazione di ernia diaframmatica, per via toracoaddominale, chirurgica a cielo aperto, senza impianto di membrane e reti
52.99.20↔	Altri interventi a cielo aperto sul pancreas, Ricostruzione plastica del dotto pancreatico	53.85.21↔	Riparazione di ernia diaframmatica, per via toracoaddominale, chirurgica a cielo aperto, con impianto di membrane e reti
52.99.99↔	Altri interventi a cielo aperto sul pancreas, NAS	53.89↔	Riparazione di ernia diaframmatica, per via toracica e toracoaddominale, altro
53.00↔	Riparazione di ernia inguinale, NAS	54.11↔	Laparotomia esplorativa
53.06.11↔	Riparazione di ernia inguinale, chirurgica a cielo aperto, senza impianto di membrane o reti	54.12.00↔	Riapertura di laparotomia recente, NAS
53.06.21↔	Riparazione di ernia inguinale, chirurgica a cielo aperto, con impianto di membrane e reti	54.12.10↔	Laparotomia di second-look
53.07.11↔	Riparazione di ernia inguinale, per via laparoscopica, senza impianto di membrane o reti	54.12.11↔	Laparotomia per controllo di emorragia postoperatoria
53.07.21↔	Riparazione di ernia inguinale, per via laparoscopica, con impianto di membrane e reti	54.12.99↔	Riapertura di laparotomia recente, altro
53.09↔	Riparazione di ernia inguinale, altro	54.13↔	Laparotomia con drenaggio
53.20↔	Riparazione di ernia crurale, NAS	54.19↔	Laparotomia, altro
53.22.11↔	Riparazione di ernia crurale, chirurgica a cielo aperto, senza impianto di membrane o reti	54.21.00↔	Laparoscopia, NAS
53.22.21↔	Riparazione di ernia crurale, chirurgica a cielo aperto, con impianto di membrane e reti	54.21.99↔	Laparoscopia, altro
53.23.11↔	Riparazione di ernia crurale, per via laparoscopica, senza impianto di membrane o reti	54.3x.10↔	Omfalectomia
53.23.21↔	Riparazione di ernia crurale, per via laparoscopica, con impianto di membrane e reti	54.4x.10↔	Asportazione di appendice epiploica
53.29↔	Riparazione di ernia crurale, altro	54.4x.11↔	Asportazione di mesentere
53.42.21↔	Riparazione di ernia ombelicale, chirurgica a cielo aperto, con impianto di membrane e reti	54.4x.12↔	Asportazione di omento
53.43.21↔	Riparazione di ernia ombelicale, per via laparoscopica, con impianto di membrane e reti	54.51↔	Lisi di aderenze peritoneali, per via laparoscopica
53.52.11↔	Riparazione di altra ernia della parete addominale, senza impianto di membrane o reti, chirurgica a cielo aperto	54.71.00↔	Riparazione di gastroschisi, NAS
53.52.21↔	Riparazione di altra ernia della parete addominale, senza impianto di membrane o reti, per via laparoscopica	54.71.10↔	Riparazione di gastroschisi, con innesto o protesi
53.58↔	Riparazione di altra ernia della parete addominale, senza impianto di membrane o reti, altro	54.71.99↔	Riparazione di gastroschisi, altro
53.61.00↔	Riparazione di ernia da incisione, con impianto di membrane o reti, NAS	54.73↔	Altra riparazione del peritoneo
53.61.09↔	Riparazione di ernia da incisione, con impianto di membrane o reti, altro	54.74↔	Altra riparazione dell'omento
53.61.11↔	Riparazione di ernia da incisione, con impianto di membrane o reti, chirurgica a cielo aperto	54.75↔	Altra riparazione del mesentere
53.61.21↔	Riparazione di ernia da incisione, con impianto di membrane o reti, per via laparoscopica	54.92↔	Rimozione di corpo estraneo dalla cavità peritoneale
53.62.11↔	Riparazione di altra ernia della parete addominale, con impianto di membrane o reti, chirurgica a cielo aperto	54.94↔	Creazione di shunt peritoneovascolare
53.62.21↔	Riparazione di altra ernia della parete addominale, con impianto di membrane o reti, per via laparoscopica	54.99.31↔	Debulking per laparotomia
53.69↔	Riparazione di altra ernia della parete addominale anteriore con impianto di membrane o reti, altro	54.99.40↔	Revisione di fistola cutaneoperitoneale (cateterismo permanente)
53.70↔	Riparazione di ernia diaframmatica, per via addominale, NAS	54.99.50↔	Chiusura temporanea della parete addominale
53.71.11↔	Riparazione di ernia diaframmatica, per via addominale, chirurgica a cielo aperto, senza impianto di membrane e reti	54.99.81↔	Revisione senza sostituzione di cateteri nonché di pompa automatica, programmabile e ricaricabile per il drenaggio continuo di liquido ascitico
		54.99.82↔	Rimozione di ostruzione meccanica di cateteri di una pompa automatica, programmabile e ricaricabile per il drenaggio continuo di liquido ascitico
		54.99.84↔	Sostituzione dei cateteri di pompa automatica, programmabile e ricaricabile per il drenaggio continuo di liquido ascitico
		55.01.11↔	Nefrotomia, chirurgica a cielo aperto
		55.01.12↔	Nefrotomia, chirurgica a cielo aperto per esplorazione
		55.01.13↔	Nefrotomia, chirurgica a cielo aperto per puntura di cisti
		55.02.11↔	Nefrostomia, chirurgica a cielo aperto
		55.24↔	Biopsia renale a cielo aperto
		55.31↔	Marsupializzazione di lesioni renali
		55.32↔	Escissione aperta di lesione o tessuto renale
		55.34↔	Escissione laparoscopica di lesione o tessuto renale
		55.39.21↔	Altra asportazione o distruzione locale di lesione o tessuto renale, distruzione, ureterorenoscopica
		55.39.22↔	Altra asportazione o distruzione locale di lesione o tessuto renale, distruzione, chirurgica a cielo aperto



55.39.23↔	Altra asportazione o distruzione locale di lesione o tessuto renale, distruzione, laparoscopica	56.61.10↔	Confezione di altra ureterostomia cutanea, ureterocutaneostomia e transureterocutaneostomia, per via laparoscopica
55.4↔	Nefrectomia parziale	56.61.20↔	Confezione di altra ureterostomia cutanea, conversione di altra derivazione urinaria sopravescivale in ureterostomia cutanea
55.51.00↔	Nefroureterectomia NAC	56.61.99↔	Confezione di altra ureterostomia cutanea, altro
55.51.01↔	Nefroureterectomia, eccetto che per trapianto	56.71.00↔	Derivazione urinaria all'intestino, NAS
55.51.02↔	Nefrectomia per trapianto, da donatore vivente	56.71.10↔	Ureterosigmoidostomia con confezione di tasca, chirurgica a cielo aperto
55.51.99↔	Nefroureterectomia, altro	56.71.11↔	Ureterosigmoidostomia con confezione di tasca, per via laparoscopica
55.52↔	Nefrectomia di rene rimanente	56.71.20↔	Conversione di altra derivazione urinaria sopravescivale in derivazione urinaria all'intestino
55.53↔	Espianto di rene trapiantato o rigettato	56.71.99↔	Derivazione urinaria all'intestino, altro
55.54↔	Nefrectomia bilaterale	56.72↔	Revisione di anastomosi uretero-intestinale
55.61↔	Autotrapianto di rene	56.73↔	Nefrocistoanastomosi, NAS
55.69.00↔	Altro trapianto di rene, NAS	56.74.00↔	Ureterocistoneostomia, NAS
55.69.10↔	Altro trapianto di rene, allogenico	56.74.10↔	Ureterocistoneostomia, plastica antireflusso isolata (es. secondo Lich-Gregoir), chirurgica a cielo aperto
55.69.20↔	Altro trapianto di rene, singenico	56.74.11↔	Ureterocistoneostomia, plastica antireflusso isolata (es. secondo Lich-Gregoir), per via laparoscopica
55.69.30↔	Altro trapianto di rene, trapianto in blocco	56.74.20↔	Ureterocistoneostomia, con modellamento ureterale
55.69.40↔	Altro trapianto di rene, ritrapianto di rene nella stessa degenza ospedaliera	56.74.99↔	Ureterocistoneostomia, altro
55.69.99↔	Altro trapianto di rene, altro	56.75↔	Transuretero-ureterostomia
55.7↔	Nefropessia	56.79↔	Altra anastomosi o bypass dell'uretere
55.81↔	Sutura di lacerazione renale	56.81↔	Lisi di aderenza intraluminale dell'uretere
55.82↔	Chiusura di nefrostomia e pielostomia	56.82↔	Sutura di lacerazioni ureterali
55.83↔	Riparazione di fistola renale	56.84.00↔	Chiusura di altra fistola ureterale, NAS
55.84↔	Riduzione di torsione di peduncolo renale	56.84.10↔	Chiusura di fistola uretero-intestinale, chirurgica a cielo aperto
55.85↔	Sinfistomia di rene a ferro di cavallo	56.84.11↔	Chiusura di fistola uretero-intestinale, per via laparoscopica
55.86↔	Anastomosi renali	56.84.20↔	Chiusura di fistola ureterovaginale, chirurgica a cielo aperto
55.87↔	Correzione di giunzione pieloureterale	56.84.21↔	Chiusura di fistola ureterovaginale, per via laparoscopica
55.89↔	Riparazione di rene, altro	56.84.22↔	Chiusura di fistola ureterovaginale, per via vaginale
55.91↔	Decapsulazione renale	56.84.99↔	Chiusura di altra fistola ureterale, altro
55.99.10↔	Altri interventi sul rene, intervento di revisione sul rene	56.85↔	Ureteropessia
56.2x.00↔	Ureterotomia, NAS	56.86↔	Rimozione di legatura dell'uretere
56.2x.30↔	Ureterotomia, chirurgica a cielo aperto	56.92↔	Impianto di stimolatore elettronico ureterale
56.2x.40↔	Ureterotomia, per via laparoscopica	56.93↔	Sostituzione di stimolatore elettronico ureterale
56.34↔	Biopsia a cielo aperto dell'uretere	56.94↔	Rimozione di stimolatore elettronico ureterale
56.40↔	Ureterectomia, NAS	57.12↔	Lisi di aderenze intraluminali con incisione nella vescica
56.41.00↔	Ureterectomia parziale o segmentaria, NAS	57.23.00↔	Appendicovesicostomia, NAS
56.41.10↔	Ureterectomia parziale o segmentaria, resezione dell'ostio ureterale, percutanea transvescivale	57.23.11↔	Creazione di appendicovesicostomia
56.41.11↔	Ureterectomia parziale o segmentaria, resezione dell'ostio ureterale, transuretrale	57.23.12↔	Revisione superficiale di appendicovesicostomia
56.41.12↔	Ureterectomia parziale o segmentaria, resezione dell'ostio ureterale, chirurgica a cielo aperto	57.23.13↔	Revisione profonda di appendicovesicostomia
56.41.20↔	Ureterectomia parziale o segmentaria, chirurgica a cielo aperto	57.23.99↔	Appendicovesicostomia, altro
56.41.21↔	Ureterectomia parziale o segmentaria, per via laparoscopica	57.34↔	Biopsia della vescica a cielo aperto
56.41.30↔	Ureterectomia parziale o segmentaria, resezione di moncone ureterale	57.49.00↔	Altra asportazione o distruzione transuretrale di lesione o tessuto vescicale, NAS
56.41.40↔	Ureteroceleotomia, transuretrale	57.49.11↔	Altra distruzione transuretrale di lesione o tessuto vescicale
56.41.41↔	Ureteroceleotomia, chirurgica a cielo aperto	57.49.12↔	Altra resezione transuretrale di lesione o tessuto vescicale
56.41.49↔	Ureteroceleotomia, per altra via	57.49.99↔	Altra asportazione o distruzione transuretrale di lesione o tessuto vescicale, altro
56.41.99↔	Ureterectomia parziale o segmentaria, altro	57.51↔	Asportazione dell'uraco
56.42↔	Ureterectomia totale	57.58↔	Asportazione o distruzione laparoscopica di altra lesione o tessuto vescicale
56.51.10↔	Confezione di uretero-ileostomia cutanea, ureteroileocutaneostomia [condotto ileale] o ureterocolocutaneostomia [condotto colon-sigmoideo], chirurgica a cielo aperto	57.59.00↔	Asportazione o distruzione a cielo aperto di altra lesione o tessuto vescicale, NAS
56.51.11↔	Confezione di uretero-ileostomia cutanea, ureteroileocutaneostomia [condotto ileale] o ureterocolocutaneostomia [condotto colon-sigmoideo], per via laparoscopica	57.59.10↔	Asportazione o distruzione a cielo aperto di altra lesione o tessuto vescicale, asportazione, chirurgica a cielo aperto
56.51.12↔	Confezione di uretero-ileostomia cutanea, con interposizione intestinale [condotto] (derivazione urinaria non continente), per altra via	57.59.20↔	Asportazione o distruzione a cielo aperto di altra lesione o tessuto vescicale, miectomia
56.51.20↔	Confezione di uretero-ileostomia cutanea, conversione di altra derivazione urinaria sopravescivale in uretero-ileostomia cutanea	57.59.99↔	Asportazione o distruzione a cielo aperto di altra lesione o tessuto vescicale, altro
56.51.30↔	Confezione di uretero-ileostomia cutanea, con tasca intestinale (derivazione urinaria continente)	57.6x.00↔	Cistectomia parziale, NAS
56.52.10↔	Revisione di uretero-ileostomia cutanea, con interposizione intestinale [condotto]	57.6x.10↔	Cistectomia parziale, senza reimpianto ureterale, chirurgica a cielo aperto
56.52.20↔	Revisione di uretero-ileostomia cutanea, con tasca intestinale (derivazione urinaria continente)	57.6x.11↔	Cistectomia parziale, senza reimpianto ureterale, per via laparoscopica
56.61.00↔	Confezione di altra ureterostomia cutanea, NAS	57.6x.12↔	Cistectomia parziale, con reimpianto ureterale monolaterale o bilaterale, chirurgica a cielo aperto

57.6x.13↔	Cistectomia parziale, con reimpianto ureterale monolaterale o bilaterale, per via laparoscopica	57.88↔	Altre anastomosi vescicali
57.6x.20↔	Cistectomia parziale, resezione sovratrigonale o subtotale, senza reimpianto ureterale, chirurgica a cielo aperto	57.89↔	Altra riparazione plastica della vescica, altro
57.6x.21↔	Cistectomia parziale, resezione sovratrigonale o subtotale, senza reimpianto ureterale, per via laparoscopica	57.91↔	Sfinterotomia vescicale
57.6x.22↔	Cistectomia parziale, resezione sovratrigonale o subtotale, con reimpianto ureterale monolaterale o bilaterale, chirurgica a cielo aperto	57.96↔	Impianto di stimolatore vescicale elettronico
57.6x.23↔	Cistectomia parziale, resezione sovratrigonale o subtotale, con reimpianto ureterale monolaterale o bilaterale, per via laparoscopica	57.97↔	Sostituzione di stimolatore vescicale elettronico
57.6x.99↔	Cistectomia parziale, altro	58.41↔	Sutura di lacerazione uretrale
57.71.00↔	Cistectomia radicale, NAS	58.43.00↔	Chiusura di altra fistola uretrale, NAS
57.71.10↔	Cistectomia radicale, senza uretrectomia, nel maschio, chirurgica a cielo aperto	58.43.10↔	Chiusura di fistola uretrovaginale, chirurgica a cielo aperto (addominale)
57.71.11↔	Cistectomia radicale, senza uretrectomia, nel maschio, per via laparoscopica	58.43.11↔	Chiusura di fistola uretrovaginale, per via laparoscopica
57.71.20↔	Cistectomia radicale, con uretrectomia, nel maschio, chirurgica a cielo aperto	58.43.12↔	Chiusura di fistola uretrovaginale, per via vaginale
57.71.21↔	Cistectomia radicale, con uretrectomia, nel maschio, per via laparoscopica	58.43.20↔	Chiusura di fistola uretrocutanea
57.71.30↔	Cistectomia radicale, senza uretrectomia, nella donna, chirurgica a cielo aperto	58.43.30↔	Chiusura di fistola uretrorettale
57.71.31↔	Cistectomia radicale, senza uretrectomia, nella donna, per via laparoscopica	58.43.99↔	Chiusura di altra fistola uretrale, altro
57.71.40↔	Cistectomia radicale, con uretrectomia, nella donna, chirurgica a cielo aperto	58.44↔	Rianastomosi uretrale
57.71.41↔	Cistectomia radicale, con uretrectomia, nella donna, per via laparoscopica	58.45.00↔	Riparazione di ipospadia o epispadia, NAS
57.71.50↔	Cistectomia radicale, svuotamento pelvico (esenterazione) nel maschio, chirurgica a cielo aperto	58.45.10↔	Riparazione di ipospadia o epispadia, nella donna
57.71.51↔	Cistectomia radicale, svuotamento pelvico (esenterazione) nel maschio, per via laparoscopica	58.45.20↔	Riparazione di ipospadia o epispadia, nel maschio, corporoplastica di raddrizzamento
57.71.99↔	Cistectomia radicale, altro	58.45.21↔	Riparazione di ipospadia o epispadia, nell'uomo, altra procedura
57.79.00↔	Altra cistectomia totale, NAS	58.45.99↔	Riparazione di ipospadia o epispadia, altro
57.79.10↔	Altra cistectomia totale, cistectomia semplice, nel maschio, chirurgica a cielo aperto	58.46.10↔	Ricostruzione della parte distale dell'uretra dopo lacerazione
57.79.11↔	Altra cistectomia totale, cistectomia semplice, nel maschio, per via laparoscopica	58.46.11↔	Ricostruzione della parte prostatica o della parte membranacea dell'uretra dopo lacerazione
57.79.20↔	Altra cistectomia totale, cistectomia semplice, nella donna, chirurgica a cielo aperto	58.49.10↔	Riparazione uretrale in uno stadio con cute prepuziale o peniena
57.79.21↔	Altra cistectomia totale, cistectomia semplice, nella donna, per via laparoscopica	58.49.11↔	Riparazione uretrale in uno stadio con mucosa orale o vescicale, altra ricostruzione
57.79.99↔	Altra cistectomia totale, altro	58.49.20↔	Riparazione uretrale in due stadi, primo stadio, con cute prepuziale o peniena
57.81↔	Sutura di lacerazione vescicale	58.49.21↔	Riparazione uretrale in due stadi, primo stadio, con mucosa orale o vescicale
57.83↔	Riparazione di fistola vescico-intestinale	58.49.29↔	Altra riparazione uretrale, in due stadi, primo stadio, altra ricostruzione
57.84.00↔	Riparazione di altra fistola della vescica, NAS	58.49.30↔	Riparazione uretrale in due stadi, secondo stadio, NAS
57.84.10↔	Riparazione di fistola vescico-vaginale, chirurgica a cielo aperto (addominale)	58.49.31↔	Riparazione uretrale in due stadi, secondo stadio, con cute prepuziale o peniena
57.84.11↔	Riparazione di fistola vescico-vaginale, per via vaginale	58.49.33↔	Riparazione uretrale in due stadi, secondo stadio, con mucosa orale o vescicale
57.84.12↔	Riparazione di fistola vescico-vaginale, transvescicale	58.49.39↔	Riparazione uretrale in due stadi, secondo stadio, altro
57.84.13↔	Riparazione di fistola vescico-vaginale, per via laparoscopica	58.93.11↔	Impianto di protesi di sfintere vescicale
57.84.20↔	Riparazione di fistola vescico-cutanea, chirurgica a cielo aperto	58.94.00↔	Terapia adattabile dell'incontinenza, NAS
57.84.21↔	Riparazione di fistola vescico-cutanea, per via laparoscopica	58.94.11↔	Impianto di sistema per terapia adattabile dell'incontinenza
57.84.99↔	Riparazione di altra fistola della vescica, altro	58.94.21↔	Rimozione di sistema per terapia adattabile dell'incontinenza
57.85↔	Cistouretroplastica e chirurgia plastica del collo vescicale	58.94.31↔	Revisione senza sostituzione di sistema per terapia adattabile dell'incontinenza
57.86↔	Riparazione di vescica estrofica	58.94.99↔	Terapia adattabile dell'incontinenza, altro
57.87.00↔	Ricostruzione della vescica, NAS	59.00↔	Intervento retroperitoneale, NAS
57.87.10↔	Ricostruzione della vescica con ileo, colon o stomaco, chirurgica a cielo aperto	59.02↔	Altra lisi di aderenze perirenali o periureterali
57.87.11↔	Ricostruzione della vescica con ileo, colon o stomaco, per via laparoscopica	59.03.00↔	Lisi di aderenze perirenali e periureterali per via laparoscopica, NAS
57.87.20↔	Conversione di altra derivazione urinaria sopravvescicale in neovescica, chirurgica a cielo aperto	59.03.10↔	Ureterolisi senza intraperitoneizzazione, per via laparoscopica
57.87.21↔	Conversione di altra derivazione urinaria sopravvescicale in neovescica, per via laparoscopica	59.03.11↔	Ureterolisi con intraperitoneizzazione, per via laparoscopica
57.87.30↔	Cistoplastica riduttiva, chirurgica a cielo aperto	59.03.99↔	Lisi di aderenze perirenali e periureterali per via laparoscopica, altro
57.87.31↔	Cistoplastica riduttiva, per via laparoscopica	59.12↔	Lisi di aderenze perivescicali per via laparoscopica
57.87.40↔	Ampliamento della vescica, chirurgica a cielo aperto	59.21↔	Biopsia del tessuto perirenale o perivescicale
57.87.41↔	Ampliamento della vescica, per via laparoscopica	59.3↔	Plicatura della giunzione uretro-vescicale
57.87.99↔	Ricostruzione della vescica, altro	59.4↔	Sospensione uretrale sovrapubica con sling
		59.5↔	Sospensione uretrale retropubica (Marshall)
		59.6↔	Sospensione parauretrale
		59.71↔	Intervento sul muscolo elevatore per sospensione uretrovescicale
		59.72↔	Iniezione di impianto nell'uretra e/o nel collo vescicale
		60.14↔	Biopsia a cielo aperto delle vescicole seminali
		60.20↔	Resezione transuretrale di prostata, NAS
		60.21.11↔	Prostatectomia transuretrale laser-indotta con contatto del laser
		60.21.12↔	Prostatectomia transuretrale laser-indotta senza contatto del laser
		60.22↔	Prostatectomia, elettroresezione ed elettrovaporizzazione transuretrale di tessuto prostatico
		60.29↔	Prostatectomia transuretrale, altro



60.3↔	Prostatectomia soprapubica	65.13↔	Biopsia ovarica per via laparoscopica
60.4↔	Prostatectomia retropubica	65.14↔	Altre procedure diagnostiche sull'ovaio per via laparoscopica
60.5x.00↔	Prostatectomia radicale, NAS	65.21↔	Marsupializzazione di cisti ovarica
60.5x.10↔	Prostatectomia radicale, per via laparoscopica	65.22↔	Resezione cuneiforme dell'ovaio
60.5x.20↔	Prostatectomia radicale, per via perineale	65.23↔	Marsupializzazione di cisti ovarica per via laparoscopica
60.5x.30↔	Prostatectomia radicale, per via retropubica	65.24↔	Resezione cuneiforme dell'ovaio per via laparoscopica
60.5x.99↔	Prostatectomia radicale, altro	65.30↔	Ovariectomia, NAS
60.62↔	Prostatectomia trans-perineale	65.31↔	Ovariectomia per via laparoscopica
60.69↔	Altra prostatectomia, altro	65.32↔	Ovariectomia, chirurgica a cielo aperto
61.42↔	Riparazione di fistola dello scroto	65.33↔	Ovariectomia, per via vaginale
61.49↔	Riparazioni dello scroto e della tunica vaginale, altro	65.34↔	Ovariectomia, per via vaginale con assistenza laparoscopica
61.92↔	Asportazione di altra lesione della tunica vaginale, escluso idrocele	65.39↔	Ovariectomia, altra
62.3x.00↔	Orchiectomia monolaterale, NAS	65.40↔	Salpingo-ovariectomia, NAS
62.3x.10↔	Orchiectomia monolaterale, scrotale, senza epididimectomia	65.41↔	Salpingo-ovariectomia per via laparoscopica
62.3x.11↔	Orchiectomia monolaterale, scrotale, con epididimectomia	65.42↔	Salpingo-ovariectomia, chirurgica a cielo aperto
62.3x.20↔	Orchiectomia monolaterale, testicolo inguinale, senza epididimectomia	65.43↔	Salpingo-ovariectomia, per via vaginale
62.3x.21↔	Orchiectomia monolaterale, testicolo inguinale, con epididimectomia	65.44↔	Salpingo-ovariectomia, per via vaginale con assistenza laparoscopica
62.3x.30↔	Orchiectomia monolaterale, testicolo addominale, chirurgica a cielo aperto	65.49↔	Salpingo-ovariectomia, altra
62.3x.31↔	Orchiectomia monolaterale, testicolo addominale, per via laparoscopica	65.72↔	Altro reimpianto di ovaio
62.3x.40↔	Orchiectomia monolaterale, radicale	65.73↔	Altra plastica salpingo-ovarica
62.3x.99↔	Orchiectomia monolaterale, altro	65.74↔	Sutura semplice dell'ovaio per via laparoscopica
62.41↔	Orchiectomia bilaterale nello stesso intervento	65.75↔	Reimpianto di ovaio per via laparoscopica
62.42↔	Orchiectomia di testicolo residuo	65.76↔	Plastica salpingo-ovarica per via laparoscopica
62.99.20↔	Riposizionamento chirurgico di testicolo addominale	65.81.00↔	Lisi di aderenze di ovaio e di tuba di Falloppio per via laparoscopica, NAS
63.1↔	Asportazione di varicocele e idrocele del funicolo spermatico	65.81.10↔	Lisi di aderenze di ovaio e di tuba di Falloppio al peritoneo pelvico femminile, per via laparoscopica
63.2↔	Asportazione di cisti dell'epididimo	65.81.99↔	Lisi di aderenze di ovaio e di tuba di Falloppio per via laparoscopica, altro
63.3↔	Asportazione di altra lesione o tessuto del funicolo spermatico ed epididimo	65.89.00↔	Altra lisi di aderenze di ovaio e di tuba di Falloppio, NAS
63.4↔	Epididimectomia	65.89.10↔	Altra lisi di aderenze di ovaio e di tuba di Falloppio, chirurgica a cielo aperto
63.51↔	Sutura di lacerazione del funicolo spermatico e dell'epididimo	65.89.11↔	Altra lisi di aderenze di ovaio e di tuba di Falloppio, con tecnica microchirurgica
63.53↔	Trapianto del funicolo spermatico	65.89.12↔	Altra lisi di aderenze di ovaio e di tuba di Falloppio al peritoneo pelvico femminile, chirurgica a cielo aperto
63.59↔	Riparazione del funicolo spermatico e dell'epididimo, altro	65.89.13↔	Altra lisi di aderenze di ovaio e di tuba di Falloppio al peritoneo pelvico femminile, con assistenza microchirurgica
63.81↔	Sutura di lacerazione di dotto deferente e dell'epididimo	65.89.99↔	Altra lisi di aderenze di ovaio e di tuba di Falloppio, altro
63.82↔	Ricostruzione di deferenti chirurgicamente sezionati	65.92↔	Trapianto di ovaio
63.83↔	Epididimovasostomia	65.93↔	Rottura manuale di cisti ovarica
63.84↔	Rimozione di legatura di dotto deferente	65.94↔	Denervezione ovarica
63.85↔	Rimozione di valvola da dotto deferente	65.95↔	Detorsione dell'ovaio
63.89↔	Riparazione di dotto deferente e dell'epididimo, altro	65.99↔	Altri interventi sull'ovaio, altro
63.92↔	Epididimotomia	66.00↔	Salpingotomia, NAS
63.93↔	Incisione del funicolo spermatico	66.03↔	Salpingotomia, chirurgica a cielo aperto
63.94↔	Lisi di aderenze del funicolo spermatico	66.04↔	Salpingotomia, per via laparoscopica
63.95↔	Inserimento di valvola in dotto deferente	66.05↔	Salpingotomia, per via vaginale
64.3x.00↔	Amputazione del pene, NAS	66.06↔	Salpingotomia, per via vaginale con assistenza laparoscopica
64.3x.10↔	Amputazione del pene, parziale	66.09↔	Salpingotomia, altro
64.3x.11↔	Amputazione del pene, totale	66.40↔	Salpingectomia, NAS
64.3x.12↔	Amputazione del pene, emasculazione	66.41.11↔	Salpingectomia totale, chirurgica a cielo aperto
64.3x.99↔	Amputazione del pene, altro	66.41.21↔	Salpingectomia totale, per via laparoscopica
64.43↔	Costruzione del pene	66.41.31↔	Salpingectomia totale, per via vaginale
64.44.10↔	Ricostruzione del pene, allungamento del fusto del pene	66.41.41↔	Salpingectomia totale, per via vaginale con assistenza laparoscopica
64.44.11↔	Ricostruzione del pene, correzione di inversione penoscrotale o di pene sepolto (concealed penis o buried penis)	66.42.11↔	Salpingectomia parziale, chirurgica a cielo aperto
64.45↔	Reimpianto del pene	66.42.21↔	Salpingectomia parziale, per via laparoscopica
64.51↔	Interventi per trasformazione di sesso, trasformazione da donna a uomo	66.42.31↔	Salpingectomia parziale, per via vaginale
64.52↔	Interventi per trasformazione di sesso, trasformazione da uomo a donna	66.42.41↔	Salpingectomia parziale, per via vaginale con assistenza laparoscopica
64.59↔	Interventi per trasformazione di sesso, altro	66.49↔	Salpingectomia, altro
64.95↔	Inserzione o reinserimento di protesi peniena non idraulica	66.71↔	Sutura semplice di tuba di Falloppio
64.97↔	Inserzione o reinserimento di protesi peniena idraulica	66.72↔	Salpingo-ovariostomia
64.98.20↔	Intervento di rivascularizzazione o legatura venosa (per disfunzione erettile)	66.73↔	Salpingo-salpingostomia
64.98.30↔	Shunt cavernoso	66.74↔	Salpingo-uterostomia
64.98.40↔	Revisione di protesi interna	66.79.00↔	Altra riparazione di tuba di Falloppio, NAS
65.01↔	Ovariectomia per via laparoscopica	66.79.10↔	Altra riparazione di tuba di Falloppio, chirurgica a cielo aperto (addominale)
65.09↔	Ovariectomia, altro	66.79.20↔	Altra riparazione di tuba di Falloppio, per via vaginale
65.12↔	Altra biopsia dell'ovaio		

66.79.21↔	Altra riparazione di tuba di Falloppio, per via vaginale, con assistenza laparoscopica	68.22.99↔	Incisione o asportazione di setto congenito dell'utero, altro
66.79.30↔	Altra riparazione di tuba di Falloppio, per via vaginale, per via laparoscopica	68.29.11↔	Asportazione o distruzione chirurgica di lesione dell'utero, a cielo aperto (addominale)
66.79.99↔	Altra riparazione di tuba di Falloppio, altro	68.29.12↔	Asportazione o distruzione di lesione dell'utero, per via vaginale
66.93↔	Impianto o sostituzione di protesi della tuba di Falloppio	68.29.13↔	Asportazione o distruzione di lesione dell'utero, per via vaginale, con assistenza laparoscopica
66.94↔	Rimozione di protesi della tuba di Falloppio	68.29.14↔	Asportazione o distruzione di lesione dell'utero, per via laparoscopica
66.97↔	Innesto di fimbrie nella parete uterina	68.29.20↔	Enucleazione di mioma uterino, NAS
66.a0↔	Distruzione e occlusione delle tube di Falloppio, NAS	68.29.21↔	Enucleazione chirurgica di mioma uterino, a cielo aperto (addominale)
66.a1↔	Distruzione e occlusione delle tube di Falloppio, chirurgica a cielo aperto	68.29.22↔	Enucleazione di mioma uterino, per via vaginale
66.a2↔	Distruzione e occlusione delle tube di Falloppio, per via laparoscopica	68.29.23↔	Enucleazione di mioma uterino, per via vaginale, con assistenza laparoscopica
66.a3↔	Distruzione e occlusione delle tube di Falloppio, per via vaginale	68.29.24↔	Enucleazione di mioma uterino, per via laparoscopica
66.a4↔	Distruzione e occlusione delle tube di Falloppio, per via vaginale con assistenza laparoscopica	68.29.25↔	Enucleazione di mioma uterino, isteroscopica
66.a9↔	Distruzione e occlusione delle tube di Falloppio, altro	68.29.29↔	Enucleazione di mioma uterino, altro
66.b0↔	Asportazione e distruzione di tessuto o lesione di tuba di Falloppio, NAS	68.29.30↔	Miomectomia uterina, NAS
66.b1↔	Asportazione e distruzione di tessuto o lesione di tuba di Falloppio, chirurgica a cielo aperto	68.29.31↔	Miomectomia chirurgica uterina, a cielo aperto (addominale)
66.b2↔	Asportazione e distruzione di tessuto o lesione di tuba di Falloppio, per via vaginale	68.29.32↔	Miomectomia uterina, per via vaginale
66.b3↔	Asportazione e distruzione di tessuto o lesione di tuba di Falloppio, per via vaginale con assistenza laparoscopica	68.29.33↔	Miomectomia uterina, per via vaginale, con assistenza laparoscopica
66.b4↔	Asportazione e distruzione di tessuto o lesione di tuba di Falloppio, per via laparoscopica	68.29.34↔	Miomectomia uterina, per via laparoscopica
66.b9↔	Asportazione e distruzione di tessuto o lesione di tuba di Falloppio, altro	68.29.35↔	Miomectomia uterina, isteroscopica
67.4x.10↔	Asportazione radicale di moncone cervicale, NAS	68.29.39↔	Miomectomia uterina, altro
67.4x.11↔	Asportazione chirurgica radicale di moncone cervicale, senza linfadenectomia, a cielo aperto (addominale)	68.30↔	Isterectomia subtotale, NAS
67.4x.12↔	Asportazione radicale di moncone cervicale, senza linfadenectomia, per via vaginale	68.31↔	Isterectomia subtotale, per via laparoscopica
67.4x.13↔	Asportazione radicale di moncone cervicale, senza linfadenectomia, per via vaginale, con assistenza laparoscopica	68.32↔	Isterectomia subtotale, chirurgica a cielo aperto
67.4x.14↔	Asportazione radicale di moncone cervicale, senza linfadenectomia, per via laparoscopica	68.39↔	Isterectomia subtotale, altro
67.4x.20↔	Asportazione radicale di moncone cervicale, con linfadenectomia, NAS	68.40↔	Isterectomia totale, NAS
67.4x.21↔	Asportazione chirurgica radicale di moncone cervicale, con linfadenectomia, a cielo aperto (addominale)	68.41↔	Isterectomia totale, per via laparoscopica
67.4x.22↔	Asportazione radicale di moncone cervicale, con linfadenectomia, per via vaginale	68.42↔	Isterectomia totale, chirurgica a cielo aperto
67.4x.23↔	Asportazione radicale di moncone cervicale, con linfadenectomia, per via vaginale, con assistenza laparoscopica	68.43↔	Isterectomia totale, per via vaginale
67.4x.24↔	Asportazione radicale di moncone cervicale, con linfadenectomia, per via laparoscopica	68.44↔	Isterectomia totale, per via vaginale con assistenza laparoscopica [LAVH]
67.4x.29↔	Asportazione radicale di moncone cervicale, con linfadenectomia, altro	68.49↔	Isterectomia totale, altro
67.4x.30↔	Asportazione di moncone cervicale	68.60↔	Isterectomia radicale, NAS
67.4x.99↔	Asportazione della cervice, altro	68.61↔	Isterectomia radicale laparoscopica
67.51↔	Cerchiaggio transaddominale della cervice	68.62↔	Isterectomia radicale, chirurgica a cielo aperto
67.59↔	Riparazione di ostio cervicale interno, altra	68.63↔	Isterectomia radicale, per via vaginale
67.61↔	Sutura di lacerazione della cervice	68.64↔	Isterectomia radicale, per via vaginale con assistenza laparoscopica [LARVH]
67.62↔	Riparazione di fistola della cervice	68.6a↔	Isterectomia radicale, altro
67.69↔	Altra riparazione della cervice, altro	68.8↔	Eviscerazione pelvica
68.0↔	Isterotomia	69.21↔	Intervento di interposizione
68.13↔	Biopsia a cielo aperto dell'utero	69.22↔	Altra sospensione uterina
68.14↔	Biopsia a cielo aperto dei legamenti uterini	69.23↔	Riparazione vaginale di inversione cronica dell'utero
68.21.10↔	Divisione di sinechie endometriali, NAS	69.3↔	Denervazione uterina paracervicale
68.21.11↔	Divisione di sinechie endometriali, isteroscopica	69.41↔	Sutura di lacerazione dell'utero
68.21.99↔	Divisione di sinechie endometriali, altro	69.42↔	Chiusura di fistola dell'utero
68.22.00↔	Incisione o asportazione di setto congenito dell'utero, NAS	69.49.00↔	Altra riparazione dell'utero e metroplastica, NAS
68.22.10↔	Incisione o asportazione di setto congenito dell'utero, per via vaginale	69.49.10↔	Altra riparazione chirurgica dell'utero e metroplastica, a cielo aperto (addominale)
68.22.11↔	Incisione o asportazione di setto congenito dell'utero, isteroscopica, senza controllo	69.49.20↔	Altra riparazione dell'utero e metroplastica, per via vaginale
68.22.12↔	Incisione o asportazione di setto congenito dell'utero, isteroscopica, con assistenza laparoscopica	69.49.21↔	Altra riparazione dell'utero e metroplastica, per via vaginale, con assistenza laparoscopica
68.22.13↔	Incisione o asportazione di setto congenito dell'utero, isteroscopica, con assistenza ecografica	69.49.30↔	Altra riparazione dell'utero e metroplastica, per via laparoscopica
		69.49.99↔	Altra riparazione dell'utero e metroplastica, altro
		69.93↔	Inserzione di laminaria
		70.12↔	Culdotomia
		70.4x.99↔	Obliterazione ed asportazione totale della vagina, altro
		70.50↔	Riparazione di cistocele e rettocele
		70.51↔	Riparazione di cistocele
		70.52.00↔	Riparazione di rettocele, NAS
		70.52.10↔	Riparazione del cul-de-sac
		70.52.99↔	Riparazione di rettocele, altro
		70.53↔	Riparazione di cistocele e rettocele con innesto o protesi
		70.54↔	Riparazione di cistocele con innesto o protesi
		70.55↔	Riparazione di rettocele con innesto o protesi
		70.61.00↔	Costruzione della vagina, NAS



70.61.11↔	Costruzione della vagina con cute pedunculata del pene (per trasformazione di sesso)	75.e0↔	Interventi fetali chirurgici a cielo aperto, NAS
70.61.99↔	Costruzione della vagina, altro	75.e1↔	Intervento chirurgico a utero aperto di asportazione di tessuto dal feto
70.62↔	Ricostruzione della vagina	75.e2↔	Intervento chirurgico a utero aperto di riparazione plastica del feto
70.63↔	Costruzione della vagina con innesto o protesi	75.e9↔	Interventi fetali chirurgici a cielo aperto, altro
70.64↔	Ricostruzione della vagina con innesto o protesi	76.01↔	Sequestrectomia di osso facciale
70.72.00↔	Riparazione di fistola colon-vaginale, NAS	76.09.10↔	Riosteotomia dopo riduzione di frattura
70.72.10↔	Riparazione chirurgica di fistola colon-vaginale, a cielo aperto (addominale)	76.2x.10↔	Decorticazione di osso facciale
70.72.20↔	Riparazione di fistola colon-vaginale, per via vaginale	76.2x.11↔	Asportazione di tessuto periostale dalle ossa facciali
70.72.30↔	Riparazione di fistola colon-vaginale, per via laparoscopica	76.2x.12↔	Asportazione di tessuto (osteotomia modellante) dalle ossa facciali
70.72.99↔	Riparazione di fistola colon-vaginale, altro	76.31.00↔	Mandiblectomia parziale, NAS
70.73.00↔	Riparazione di fistola retto-vaginale, NAS	76.31.10↔	Mandiblectomia parziale senza ricostruzione
70.73.10↔	Riparazione chirurgica di fistola retto-vaginale, a cielo aperto (addominale)	76.31.20↔	Mandiblectomia parziale, Ricostruzione mediante innesto con anastomosi microvascolare
70.73.20↔	Riparazione di fistola retto-vaginale, per via vaginale	76.31.21↔	Mandiblectomia parziale, con interruzione della continuità e ricostruzione alloplastica
70.73.30↔	Riparazione di fistola retto-vaginale, per via laparoscopica	76.31.29↔	Mandiblectomia parziale con altra ricostruzione
70.73.99↔	Riparazione di fistola retto-vaginale, altro	76.31.99↔	Mandiblectomia parziale, altro
70.74↔	Riparazione di altra fistola vagino-enterica	76.39.00↔	Ostectomia parziale di altre ossa della faccia, NAS
70.75↔	Riparazione di altra fistola della vagina	76.39.10↔	Ostectomia parziale di altre ossa della faccia, Ricostruzione mediante innesto con anastomosi microvascolare
70.77↔	Sospensione e fissazione della vagina	76.39.11↔	Ostectomia parziale di altre ossa della faccia, Ricostruzione di tessuto molle e duro
70.78↔	Sospensione e fissazione della vagina con innesto o protesi	76.39.19↔	Ostectomia parziale di altre ossa della faccia, altra ricostruzione
70.79.10↔	Altra colporrafia vaginale con plastica del pavimento pelvico	76.39.99↔	Ostectomia parziale di altre ossa della faccia, altro
70.8↔	Obliterazione del fornice vaginale	76.41.00↔	Mandiblectomia totale con ricostruzione contemporanea, NAS
70.93↔	Altri interventi sul cul-de-sac con innesto o protesi	76.41.10↔	Mandiblectomia totale con ricostruzione contemporanea, Ricostruzione mediante innesto con anastomosi microvascolare
71.5↔	Vulvectomy radicale	76.41.99↔	Mandiblectomia totale con ricostruzione contemporanea, altro
71.61↔	Vulvectomy parziale	76.42↔	Altra mandiblectomia totale
71.62↔	Vulvectomy totale	76.43.00↔	Altra ricostruzione della mandibola, NAS
71.72↔	Riparazione di fistola della vulva o del perineo	76.43.10↔	Altra ricostruzione della mandibola mediante innesto con anastomosi microvascolare
71.73↔	Costruzione dell'introitus	76.43.11↔	Inserzione di impianto CAD nella mandibola, per riparazione plastica di difetto semplice
73.94↔	Pubiotomia per facilitare il parto	76.43.12↔	Inserzione di impianto CAD nella mandibola, per riparazione plastica di difetto grande o complesso
74.0x.00↔	Taglio cesareo tradizionale, NAS	76.43.99↔	Altra ricostruzione della mandibola, altro
74.0x.10↔	Taglio cesareo tradizionale, primario	76.44.00↔	Ostectomia totale di altre ossa facciali con contemporanea ricostruzione, NAS
74.0x.20↔	Taglio cesareo tradizionale, secondario	76.44.10↔	Ostectomia totale di altre ossa facciali, Ricostruzione mediante innesto con anastomosi microvascolare
74.0x.99↔	Taglio cesareo tradizionale, altro	76.44.11↔	Ostectomia totale di altre ossa facciali, Ricostruzione mediante innesto non vascularizzato
74.1x.00↔	Taglio cesareo cervicale basso, NAS	76.44.19↔	Ostectomia totale di altre ossa facciali con altra ricostruzione
74.1x.10↔	Taglio cesareo cervicale basso, primario	76.44.99↔	Ostectomia totale di altre ossa facciali con contemporanea ricostruzione, altro
74.1x.20↔	Taglio cesareo cervicale basso, secondario	76.45↔	Altra ostectomia totale di altre ossa facciali
74.1x.99↔	Taglio cesareo cervicale basso, altro	76.46.00↔	Altra ricostruzione di altre ossa facciali, NAS
74.2x.00↔	Taglio cesareo extraperitoneale, NAS	76.46.10↔	Altra ricostruzione di altre ossa facciali, Ricostruzione mediante innesto con anastomosi microvascolare
74.2x.10↔	Taglio cesareo extraperitoneale, primario	76.46.99↔	Altra ricostruzione di altre ossa facciali, altro
74.2x.20↔	Taglio cesareo extraperitoneale, secondario	76.5x.00↔	Artroplastica temporomandibolare, NAS
74.2x.99↔	Taglio cesareo extraperitoneale, altro	76.5x.10↔	Condilectomia dell'articolazione temporomandibolare con ricostruzione
74.3↔	Rimozione di gravidanza ectopica extratubarica	76.5x.19↔	Altra condilectomia dell'articolazione temporomandibolare
74.4x.00↔	Taglio cesareo di altro tipo specificato, NAS	76.5x.20↔	Discoplastica dell'articolazione temporomandibolare, con ricostruzione
74.4x.10↔	Taglio cesareo di altro tipo specificato, primario	76.5x.29↔	Altra discoplastica dell'articolazione temporomandibolare
74.4x.20↔	Taglio cesareo di altro tipo specificato, secondario	76.5x.30↔	Estirpazione del disco articolare dell'articolazione temporomandibolare, con ricostruzione
74.4x.99↔	Taglio cesareo di altro tipo specificato, altro	76.5x.39↔	Altra estirpazione del disco articolare dell'articolazione temporomandibolare
74.99.00↔	Altro taglio cesareo di tipo non specificato, NAS	76.5x.40↔	Resezione del tubercolo articolare dell'articolazione temporomandibolare
74.99.10↔	Altro taglio cesareo di tipo non specificato, primario	76.5x.41↔	Ricostruzione plastica dell'articolazione temporomandibolare
74.99.20↔	Altro taglio cesareo di tipo non specificato, secondario	76.5x.42↔	Stabilizzazione articolare (limitante il movimento) dell'articolazione temporomandibolare
74.99.99↔	Altro taglio cesareo di tipo non specificato, altro	76.5x.50↔	Asportazione artroscopica di corpo libero intra-articolare dall'articolazione temporomandibolare
75.50↔	Riparazione di lacerazione ostetrica recente dell'utero, NAS		
75.51↔	Riparazione di lacerazione ostetrica recente della cervice		
75.52↔	Riparazione di lacerazione ostetrica recente del corpo dell'utero		
75.61↔	Riparazione di lacerazione ostetrica recente della vescica e dell'uretra		
75.93↔	Riduzione chirurgica di inversione uterina		
75.c2↔	Inserzione di shunt nel feto eco-guidata		
75.c3↔	Distruzione di tessuto fetale eco-guidata		
75.c4↔	Embolizzazione per terapia fetale eco-guidata		
75.c8.00↔	Interventi sul cuore fetale guidati da ecografia, NAS		
75.c8.11↔	Valvuloplastica con palloncino delle valvole cardiache, eco-guidata		
75.c8.99↔	Interventi sul cuore fetale eco-guidati, altro		
75.c9↔	Terapie fetali invasive eco-guidate, altro		
75.d0↔	Terapie fetali invasive in fetoscopia, NAS		
75.d1↔	Distruzione e asportazione fetoscopica di tessuto fetale		
75.d2↔	Inserzione e rimozione fetoscopica di palloncino tracheale		
75.d9↔	Terapie fetali invasive in fetoscopia, altro		

76.5x.59↔	Altra asportazione di corpo libero intra-articolare dall'articolazione temporomandibolare	76.72↔	Riduzione aperta di frattura zigomatica e malare
76.5x.60↔	Impianto di endoprotesi dell'articolazione temporomandibolare	76.74↔	Riduzione aperta di frattura mascellare
76.5x.61↔	Sostituzione di endoprotesi dell'articolazione temporomandibolare	76.76.00↔	Riduzione aperta di frattura mandibolare, NAS
76.5x.70↔	Impianto di endoprotesi totale dell'articolazione temporomandibolare con componenti prefabbricati	76.76.10↔	Riduzione aperta di frattura semplice del corpo della mandibola
76.5x.71↔	Impianto di endoprotesi totale dell'articolazione temporomandibolare con componenti preparati con sistema CAD-CAM	76.76.11↔	Riduzione aperta di frattura combinata del corpo della mandibola
76.5x.90↔	Altra artroplastica temporomandibolare o discoplastica dell'articolazione temporomandibolare	76.76.20↔	Riduzione aperta (dall'esterno) di frattura semplice o combinata del ramo ascendente della mandibola
76.5x.99↔	Artroplastica temporomandibolare, altro	76.76.21↔	Riduzione aperta (transorale) di frattura semplice o combinata del ramo ascendente della mandibola
76.62.00↔	Osteoplastica aperta [osteotomia] del ramo ascendente della mandibola, NAS	76.76.30↔	Riduzione aperta (transorale o dall'esterno) di frattura del processo condiloideo della mandibola
76.62.10↔	Osteoplastica aperta [osteotomia] del ramo ascendente della mandibola senza distrazione	76.76.99↔	Riduzione aperta di frattura mandibolare, altro
76.62.20↔	Osteoplastica aperta [osteotomia] del ramo ascendente della mandibola con distrazione	76.77.00↔	Riduzione aperta di frattura del processo alveolare, NAS
76.62.99↔	Osteoplastica aperta [osteotomia] del ramo ascendente della mandibola, altro	76.77.10↔	Riduzione aperta di frattura del processo alveolare della mascella
76.63.00↔	Osteoplastica [osteotomia] del corpo della mandibola, NAS	76.77.11↔	Riduzione aperta di frattura del processo alveolare della mandibola
76.63.10↔	Osteoplastica [osteotomia] della porzione laterale della cresta alveolare o con interruzione della continuità frontale della mandibola senza distrazione	76.77.99↔	Riduzione aperta di frattura del processo alveolare, altro
76.63.11↔	Osteoplastica [osteotomia] della porzione frontale della cresta alveolare o con interruzione della continuità del ramo orizzontale della mandibola senza distrazione	76.79.00↔	Altra riduzione aperta di frattura facciale, NAS
76.63.12↔	Osteoplastica [osteotomia] per l'avanzamento del mento senza distrazione	76.79.10↔	Altra riduzione aperta di frattura del tetto orbitario
76.63.20↔	Avanzamento del processo alveolare mediante distrazione orizzontale dopo osteotomia	76.79.11↔	Altra riduzione aperta di frattura della parete orbitaria laterale
76.63.21↔	Avanzamento della mandibola mediante distrazione dopo osteotomia del ramo orizzontale della mandibola	76.79.19↔	Altra riduzione aperta di altra frattura dell'orbita
76.63.99↔	Osteoplastica [osteotomia] del corpo della mandibola, altro	76.79.20↔	Altra riduzione aperta di frattura della parete del seno frontale
76.64↔	Altra chirurgia ortognatica della mandibola	76.79.30↔	Altra riduzione aperta di frattura nasoetmoidale del terzo medio della faccia
76.65.00↔	Osteoplastica segmentaria [osteotomia] della mascella, NAS	76.79.31↔	Altra riduzione aperta di frattura centrolaterale del terzo medio della faccia
76.65.10↔	Osteoplastica segmentaria [osteotomia] della mascella senza distrazione	76.79.39↔	Altra riduzione aperta di altra frattura laterale del terzo medio della faccia
76.65.20↔	Osteotomia della mascella, porzione frontale della cresta alveolare con distrazione	76.79.40↔	Altra riduzione aperta di fratture combinate del terzo medio della faccia (frattura multipla)
76.65.21↔	Osteotomia della mascella, porzione laterale della cresta alveolare con distrazione	76.79.99↔	Altra riduzione aperta di frattura facciale, altro
76.65.22↔	Osteotomia della mascella, porzione frontale e laterale della cresta alveolare, più segmenti con distrazione	76.91.00↔	Innesto osseo su ossa facciali, NAS
76.65.99↔	Osteoplastica segmentaria [osteotomia] della mascella, altro	76.91.10↔	Innesto su ossa facciali
76.66.00↔	Osteoplastica totale [osteotomia] della mascella, NAS	76.91.11↔	Innesto osseo su ossa facciali, con peduncolo vascolare
76.66.10↔	Osteoplastica totale [osteotomia] della mascella senza distrazione	76.91.99↔	Innesto osseo su ossa facciali, altro
76.66.20↔	Osteotomia della mascella tipo Le Fort 1, un frammento con distrazione	76.92.20↔	Inserzione di impianto CAD nello splancnocranio senza interessamento del neurocranio, fino a 2 regioni
76.66.21↔	Osteotomia della mascella tipo Le Fort 1, due frammenti con distrazione	76.92.21↔	Inserzione di impianto CAD nello splancnocranio senza interessamento del neurocranio, da 3 regioni in poi
76.66.22↔	Osteotomia della mascella tipo Le Fort 1, tre o più frammenti con distrazione	76.92.30↔	Inserzione di impianto CAD nella mascella, per riparazione plastica di difetto semplice
76.66.30↔	Ricostruzione plastica e aumento della mascella mediante plastica totale con innesti di apposizione	76.92.31↔	Inserzione di impianto CAD nella mascella, per riparazione plastica di difetto grande o complesso
76.66.99↔	Osteoplastica totale [osteotomia] della mascella, altro	76.94↔	Riduzione aperta di lussazione temporomandibolare
76.67↔	Genioplastica riduttiva	76.97↔	Rimozione di mezzi di fissazione interna dalle ossa facciali
76.68↔	Aumento plastico del mento	77.00↔	Sequestrectomia, NAS
76.69.10↔	Osteotomia tipo Le Fort II o Le Fort III per l'avanzamento del terzo medio della faccia senza distrazione	77.01.00↔	Sequestrectomia della scapola, clavicola e torace [coste e sterno], NAS
76.69.20↔	Osteotomia tipo Le Fort II per l'avanzamento del terzo medio della faccia con distrazione	77.01.10↔	Sequestrectomia della scapola e della clavicola, senza impianto di sistema di somministrazione farmacologica
76.69.21↔	Osteotomia tipo Le Fort II per l'avanzamento del terzo medio della faccia combinata con altra osteotomia con distrazione	77.01.11↔	Sequestrectomia della scapola e della clavicola, con impianto di sistema di somministrazione farmacologica
76.69.30↔	Osteotomia tipo Le Fort III per l'avanzamento del terzo medio della faccia con distrazione	77.01.20↔	Sequestrectomia di coste e sterno, senza impianto di sistema di somministrazione farmacologica
76.69.40↔	Osteotomia tipo Le Fort III per l'avanzamento del terzo medio della faccia, combinata con osteotomia tipo Le Fort I con distrazione	77.01.21↔	Sequestrectomia di coste e sterno, con impianto di sistema di somministrazione farmacologica
76.69.90↔	Altra osteotomia per l'avanzamento del terzo medio della faccia	77.01.99↔	Sequestrectomia della scapola, clavicola e torace [coste e sterno], altro
		77.02.00↔	Sequestrectomia dell'omero, NAS
		77.02.10↔	Sequestrectomia dell'omero, senza impianto di sistema di somministrazione farmacologica
		77.02.11↔	Sequestrectomia dell'omero, con impianto di sistema di somministrazione farmacologica
		77.02.99↔	Sequestrectomia dell'omero, altro
		77.03.00↔	Sequestrectomia del radio e dell'ulna, NAS
		77.03.10↔	Sequestrectomia del radio e dell'ulna, senza impianto di sistema di somministrazione farmacologica
		77.03.11↔	Sequestrectomia del radio e dell'ulna, con impianto di sistema di somministrazione farmacologica
		77.03.99↔	Sequestrectomia del radio e dell'ulna, altro
		77.04.00↔	Sequestrectomia del carpo e del metacarpo, NAS



77.04.10↔	Sequestrectomia del carpo e del metacarpo, senza impianto di sistema di somministrazione farmacologica	77.13.11↔	Altra incisione del radio e dell'ulna senza sezione, Rimozione di corpo estraneo
77.04.11↔	Sequestrectomia del carpo e del metacarpo, con impianto di sistema di somministrazione farmacologica	77.13.12↔	Altra incisione del radio e dell'ulna senza sezione, Impianto o rimozione di sistema di somministrazione farmacologica
77.04.99↔	Sequestrectomia del carpo e del metacarpo, altro	77.13.13↔	Altra incisione del radio e dell'ulna senza sezione, Drenaggio
77.05.00↔	Sequestrectomia del femore, NAS	77.14.10↔	Altra incisione del carpo e metacarpo senza sezione, Esplorazione e trapanazione
77.05.10↔	Sequestrectomia del femore, senza impianto di sistema di somministrazione farmacologica	77.14.11↔	Altra incisione del carpo e metacarpo senza sezione, Rimozione di corpo estraneo
77.05.11↔	Sequestrectomia del femore, con impianto di sistema di somministrazione farmacologica	77.14.12↔	Altra incisione del carpo e metacarpo senza sezione, Impianto e rimozione di sistema di somministrazione farmacologica
77.05.99↔	Sequestrectomia del femore, altro	77.14.13↔	Altra incisione del carpo e metacarpo senza sezione, Drenaggio
77.06.00↔	Sequestrectomia della rotula, NAS	77.15.10↔	Altra incisione del femore senza sezione, Esplorazione e trapanazione
77.06.10↔	Sequestrectomia della rotula, senza impianto di sistema di somministrazione farmacologica	77.15.11↔	Altra incisione del femore senza sezione, Rimozione di corpo estraneo
77.06.11↔	Sequestrectomia della rotula, con impianto di sistema di somministrazione farmacologica	77.15.12↔	Altra incisione del femore senza sezione, Impianto e rimozione di sistema di somministrazione farmacologica
77.06.99↔	Sequestrectomia della rotula, altro	77.15.13↔	Altra incisione del femore senza sezione, Drenaggio
77.07.00↔	Sequestrectomia della tibia e fibula, NAS	77.15.20↔	Altra incisione del femore senza sezione, Esplorazione e trapanazione del collo femorale
77.07.10↔	Sequestrectomia della tibia e fibula, senza impianto di sistema di somministrazione farmacologica	77.16.10↔	Altra incisione della rotula senza sezione, Esplorazione e trapanazione
77.07.11↔	Sequestrectomia della tibia e fibula, con impianto di sistema di somministrazione farmacologica	77.16.11↔	Altra incisione della rotula senza sezione, Rimozione di corpo estraneo
77.07.99↔	Sequestrectomia della tibia e fibula, altro	77.16.12↔	Altra incisione della rotula senza sezione, Impianto e rimozione di sistema di somministrazione farmacologica
77.08.00↔	Sequestrectomia del tarso e del metatarso, NAS	77.16.13↔	Altra incisione della rotula senza sezione, Drenaggio
77.08.10↔	Sequestrectomia del tarso e del metatarso, senza impianto di sistema di somministrazione farmacologica	77.17.10↔	Altra incisione di tibia e fibula senza sezione, Esplorazione e trapanazione
77.08.11↔	Sequestrectomia del tarso e del metatarso, con impianto di sistema di somministrazione farmacologica	77.17.11↔	Altra incisione di tibia e fibula senza sezione, Rimozione di corpo estraneo
77.08.99↔	Sequestrectomia del tarso e del metatarso, altro	77.17.12↔	Altra incisione di tibia e fibula senza sezione, Impianto e rimozione di sistema di somministrazione farmacologica
77.09.00↔	Sequestrectomia di altre ossa specificate, escluse quelle facciali, NAS	77.17.13↔	Altra incisione di tibia e fibula senza sezione, Drenaggio
77.09.10↔	Sequestrectomia di falangi delle mani, senza impianto di sistema di somministrazione farmacologica	77.18.11↔	Altra incisione del talo senza sezione, Esplorazione e trapanazione
77.09.11↔	Sequestrectomia di falangi delle mani, con impianto di sistema di somministrazione farmacologica	77.18.12↔	Altra incisione del talo senza sezione, Rimozione di corpo estraneo
77.09.20↔	Sequestrectomia della colonna vertebrale, senza impianto di sistema di somministrazione farmacologica	77.18.13↔	Altra incisione del talo senza sezione, Impianto e rimozione di sistema di somministrazione farmacologica
77.09.21↔	Sequestrectomia della colonna vertebrale, con impianto di sistema di somministrazione farmacologica	77.18.14↔	Altra incisione del talo senza sezione, Drenaggio
77.09.30↔	Sequestrectomia delle ossa pelviche, senza impianto di sistema di somministrazione farmacologica	77.18.21↔	Altra incisione del calcagno senza sezione, Esplorazione e trapanazione
77.09.31↔	Sequestrectomia delle ossa pelviche, con impianto di sistema di somministrazione farmacologica	77.18.22↔	Altra incisione del calcagno senza sezione, Rimozione di corpo estraneo
77.09.40↔	Sequestrectomia di falangi dei piedi, senza impianto di sistema di somministrazione farmacologica	77.18.23↔	Altra incisione del calcagno senza sezione, Impianto e rimozione di sistema di somministrazione farmacologica
77.09.41↔	Sequestrectomia di falangi dei piedi, con impianto di sistema di somministrazione farmacologica	77.18.24↔	Altra incisione del calcagno senza sezione, Drenaggio
77.09.90↔	Sequestrectomia di ulteriori ossa specificate, senza impianto di sistema di somministrazione farmacologica	77.18.31↔	Altra incisione di altre ossa del tarso senza sezione, Esplorazione e trapanazione
77.09.91↔	Sequestrectomia di ulteriori ossa specificate, con impianto di sistema di somministrazione farmacologica	77.18.32↔	Altra incisione di altre ossa del tarso senza sezione, Rimozione di corpo estraneo
77.09.99↔	Sequestrectomia di altre ossa specificate, escluse quelle facciali, altro	77.18.33↔	Altra incisione di altre ossa del tarso senza sezione, Impianto e rimozione di sistema di somministrazione farmacologica
77.11.10↔	Incisione della scapola e della clavicola, Esplorazione e trapanazione	77.18.34↔	Altra incisione di altre ossa del tarso senza sezione, Drenaggio
77.11.11↔	Incisione della scapola e della clavicola, Rimozione di corpo estraneo	77.18.41↔	Altra incisione del metatarso senza sezione, Esplorazione e trapanazione
77.11.12↔	Incisione della scapola e della clavicola, Impianto e rimozione di sistema di somministrazione farmacologica	77.18.42↔	Altra incisione del metatarso senza sezione, Rimozione di corpo estraneo
77.11.20↔	Incisione delle coste e dello sterno, Esplorazione e trapanazione	77.18.43↔	Altra incisione del metatarso senza sezione, Impianto e rimozione di sistema di somministrazione farmacologica
77.11.21↔	Incisione delle coste e dello sterno, Rimozione di corpo estraneo	77.18.44↔	Altra incisione del metatarso senza sezione, Drenaggio
77.11.22↔	Incisione delle coste e dello sterno, Impianto e rimozione di sistema di somministrazione farmacologica	77.18.49↔	Altra incisione del metatarso senza sezione, altro
77.12.10↔	Altra incisione dell'omero senza sezione, Esplorazione e trapanazione	77.19.10↔	Incisione di falangi delle mani, Esplorazione e trapanazione
77.12.11↔	Altra incisione dell'omero senza sezione, Rimozione di corpo estraneo	77.19.11↔	Incisione di falangi delle mani, Rimozione di corpo estraneo
77.12.12↔	Altra incisione dell'omero senza sezione, Impianto e rimozione di sistema di somministrazione farmacologica	77.19.12↔	Incisione di falangi delle mani, Impianto e rimozione di sistema di somministrazione farmacologica
77.12.13↔	Altra incisione dell'omero senza sezione, Drenaggio	77.19.13↔	Incisione di falangi delle mani, Drenaggio
77.13.10↔	Altra incisione del radio e dell'ulna senza sezione, Esplorazione e trapanazione	77.19.20↔	Incisione della colonna vertebrale, Esplorazione e trapanazione
		77.19.21↔	Incisione della colonna vertebrale, Rimozione di corpo estraneo

77.19.22↔	Incisione della colonna vertebrale, Impianto e rimozione di sistema(i) di somministrazione farmacologica	77.35.22↔	Osteotomia complessa (pluridimensionale) (con correzione assiale) di altre parti del femore
77.19.23↔	Incisione della colonna vertebrale, Drenaggio	77.35.23↔	Altra sezione di altre parti del femore
77.19.29↔	Altra incisione della colonna vertebrale	77.35.99↔	Altra sezione del femore, altro
77.19.30↔	Incisione delle ossa pelviche, Esplorazione e trapanazione	77.37.00↔	Altra sezione della tibia e fibula, NAS
77.19.31↔	Incisione delle ossa pelviche, Rimozione di corpo estraneo	77.37.10↔	Osteotomia rotativa della tibia
77.19.32↔	Incisione delle ossa pelviche, Impianto e rimozione di sistema(i) di somministrazione farmacologica	77.37.12↔	Corticotomia per osteogenesi distrattiva della tibia
77.19.33↔	Incisione delle ossa pelviche, Drenaggio	77.37.13↔	Osteotomia complessa (pluridimensionale) (con correzione assiale) della tibia
77.19.40↔	Incisione di falangi dei piedi, Esplorazione e trapanazione	77.37.14↔	Osteotomia valgizzante o varizzante della tibia
77.19.41↔	Incisione di falangi dei piedi, Rimozione di corpo estraneo	77.37.19↔	Altra sezione della tibia
77.19.42↔	Incisione di falangi dei piedi, Impianto e rimozione di sistema di somministrazione farmacologica	77.37.20↔	Osteotomia rotativa della fibula
77.19.43↔	Incisione di falangi dei piedi, Drenaggio	77.37.21↔	Corticotomia per osteogenesi distrattiva della fibula
77.19.90↔	Incisione di ulteriori ossa specificate, Esplorazione e trapanazione	77.37.22↔	Osteotomia complessa (pluridimensionale) (con correzione assiale) della fibula
77.19.91↔	Incisione di ulteriori ossa specificate, Rimozione di corpo estraneo	77.37.29↔	Altra sezione della fibula
77.19.92↔	Incisione di ulteriori ossa specificate, Impianto e rimozione di sistema di somministrazione farmacologica	77.37.99↔	Altra sezione della tibia e fibula, altro
77.19.93↔	Incisione di ulteriori ossa specificate, Drenaggio	77.38.00↔	Altra sezione del tarso e metatarso, NAS
77.21.10↔	Osteotomia cuneiforme della scapola	77.38.10↔	Osteotomia rotativa del tarso
77.21.11↔	Osteotomia cuneiforme della clavicola	77.38.11↔	Corticotomia per osteogenesi distrattiva del tarso
77.21.20↔	Osteotomia cuneiforme di una costa	77.38.12↔	Osteotomia complessa (pluridimensionale) (con correzione assiale) del tarso
77.21.21↔	Osteotomia cuneiforme dello sterno	77.39.30↔	Osteotomia rotativa delle ossa pelviche
77.22↔	Osteotomia cuneiforme dell'omero	77.39.31↔	Corticotomia per osteogenesi distrattiva delle ossa pelviche
77.23↔	Osteotomia cuneiforme del radio e dell'ulna	77.39.32↔	Osteotomia complessa (pluridimensionale) (con correzione assiale) delle ossa pelviche
77.24↔	Osteotomia cuneiforme del carpo e del metacarpo	77.39.40↔	Osteotomia correttiva di falangi dei piedi
77.25.00↔	Osteotomia cuneiforme del femore, NAS	77.51↔	Correzione di alluce valgo e rigido con asportazione di esostosi, correzione dei tessuti molli e osteotomia del primo metatarso
77.25.10↔	Osteotomia cuneiforme del collo femorale	77.52↔	Correzione di alluce valgo e rigido con asportazione di esostosi, correzione dei tessuti molli e artrodesi
77.25.20↔	Osteotomia cuneiforme del resto del femore	77.53↔	Correzione di alluce valgo e rigido con altra asportazione di esostosi e correzione dei tessuti molli
77.25.99↔	Osteotomia cuneiforme del femore, altro	77.54↔	Asportazione o correzione con osteotomia del quinto metatarso
77.27.00↔	Osteotomia cuneiforme della tibia e fibula, NAS	77.56↔	Riparazione di dito a martello
77.27.10↔	Osteotomia cuneiforme della tibia	77.57↔	Riparazione di dito ad artiglio
77.27.20↔	Osteotomia cuneiforme della fibula	77.58↔	Altra asportazione, fusione (artrodesi) o riparazione di dita
77.27.99↔	Osteotomia cuneiforme della tibia e fibula, altro	77.5a↔	Altra asportazione di esostosi per alluce valgo e rigido
77.28.00↔	Osteotomia cuneiforme del tarso e metatarso, NAS	77.91.00↔	Ostectomia totale della scapola, della clavicola, delle coste e dello sterno, NAS
77.28.10↔	Osteotomia cuneiforme del talo	77.91.10↔	Ostectomia totale della scapola e della clavicola
77.28.20↔	Osteotomia cuneiforme del calcagno	77.91.11↔	Ostectomia totale di una costa
77.28.30↔	Osteotomia cuneiforme di altre ossa tarsali	77.91.12↔	Ostectomia totale di una costa cervicale
77.28.40↔	Osteotomia cuneiforme del metatarso	77.91.13↔	Ostectomia totale dello sterno
77.28.99↔	Osteotomia cuneiforme del tarso e metatarso, altro	77.91.99↔	Ostectomia totale della scapola, della clavicola, delle coste e dello sterno, altro
77.29.10↔	Osteotomia cuneiforme di falangi delle mani	77.92↔	Ostectomia totale dell'omero
77.29.20↔	Osteotomia cuneiforme delle vertebre	77.93↔	Ostectomia totale del radio e dell'ulna
77.29.30↔	Osteotomia cuneiforme delle ossa pelviche	77.94↔	Ostectomia totale del carpo e del metacarpo
77.29.40↔	Osteotomia cuneiforme di falangi dei piedi	77.95↔	Ostectomia totale del femore
77.31.10↔	Altra sezione della scapola	77.96↔	Ostectomia totale della rotula
77.31.11↔	Altra sezione della clavicola	77.97.00↔	Ostectomia totale della tibia e della fibula, NAS
77.31.20↔	Altra sezione delle coste	77.97.10↔	Ostectomia totale della tibia
77.31.21↔	Altra sezione dello sterno	77.97.11↔	Ostectomia totale della fibula
77.32.10↔	Corticotomia per osteogenesi distrattiva dell'omero	77.97.99↔	Ostectomia totale della tibia e della fibula, altro
77.33.10↔	Corticotomia per osteogenesi distrattiva del radio e dell'ulna	77.98.00↔	Ostectomia totale del tarso e del metatarso, NAS
77.33.11↔	Osteotomia complessa (pluridimensionale) (con correzione assiale) del radio e dell'ulna	77.98.10↔	Ostectomia totale del tarso
77.33.20↔	Altra sezione del radio e dell'ulna, Sezione dell'ulna (corpo e distale)	77.98.11↔	Ostectomia totale del metatarso
77.33.99↔	Altra sezione del radio e dell'ulna, altro	77.98.99↔	Ostectomia totale del tarso e del metatarso, altro
77.34.00↔	Altra sezione del carpo e metacarpo, NAS	77.99.10↔	Ostectomia totale di falangi delle mani
77.34.10↔	Osteotomia rotativa del carpo e metacarpo	77.99.20↔	Ostectomia totale di una vertebra
77.34.11↔	Osteotomia complessa (pluridimensionale) del carpo e metacarpo	77.99.30↔	Ostectomia totale di ossa pelviche
77.34.99↔	Altra sezione del carpo e metacarpo, altro	77.99.40↔	Ostectomia totale di falangi dei piedi
77.35.00↔	Altra sezione del femore, NAS	78.01.00↔	Innesto e trasposizione ossei della scapola e della clavicola, NAS
77.35.10↔	Osteotomia rotativa del collo femorale	78.01.09↔	Innesto e trasposizione ossei della scapola e della clavicola, altro
77.35.11↔	Corticotomia per osteogenesi distrattiva del collo femorale	78.01.10↔	Innesto osseo della scapola e della clavicola, con peduncolo vascolare con anastomosi microvascolare
77.35.12↔	Osteotomia complessa (pluridimensionale) (con correzione assiale) del collo femorale	78.01.11↔	Innesto osseo della scapola e della clavicola, con peduncolo vascolare senza anastomosi microvascolare
77.35.19↔	Altra sezione del collo femorale		
77.35.20↔	Osteotomia rotativa di altre parti del femore		
77.35.21↔	Corticotomia per osteogenesi distrattiva di altre parti del femore		



78.01.13↔	Innesto osteocondrale della scapola e della clavicola, autogeno e allogenic	78.11.11↔	Riduzione aperta di frattura semplice della scapola e della clavicola con fissatore esterno
78.01.14↔	Innesto osseo della scapola e della clavicola, autogeno, spongiosa e innesto corticospongioso	78.11.12↔	Riduzione aperta di frattura pluriframmentaria della scapola e della clavicola con fissatore esterno
78.01.15↔	Innesto osseo della scapola e della clavicola, allogenic o xenogenico, spongiosa e innesto corticospongioso	78.11.20↔	Riduzione chiusa di frattura delle coste e dello sterno con fissatore esterno
78.01.18↔	Innesto osseo della scapola e della clavicola, allogenic o xenogenico, ossa lunghe	78.11.21↔	Riduzione aperta di frattura delle coste e dello sterno con fissatore esterno
78.02.10↔	Innesto osseo dell'omero, con peduncolo vascolare con anastomosi microvascolare	78.11.99↔	Applicazione di fissatore esterno della scapola, della clavicola, delle coste e dello sterno (Incl. Riduzione di frattura), altro
78.02.11↔	Innesto osseo dell'omero, con peduncolo vascolare senza anastomosi microvascolare	78.12.10↔	Riduzione chiusa di frattura dell'omero prossimale con fissatore esterno
78.02.13↔	Innesto osteocondrale dell'omero, autogeno e allogenic	78.12.11↔	Riduzione aperta di frattura dell'omero prossimale con fissatore esterno
78.03.10↔	Innesto osseo del radio e dell'ulna, con peduncolo vascolare con anastomosi microvascolare	78.12.90↔	Riduzione chiusa di altra frattura dell'omero con fissatore esterno
78.03.11↔	Innesto osseo del radio e dell'ulna, con peduncolo vascolare senza anastomosi microvascolare	78.12.91↔	Riduzione aperta di altra frattura dell'omero con fissatore esterno
78.03.13↔	Innesto osteocondrale del radio e dell'ulna, autogeno e allogenic	78.12.99↔	Applicazione di fissatore esterno dell'omero (Incl. Riduzione di frattura), altro
78.04.10↔	Innesto osseo del carpo e del metacarpo, con peduncolo vascolare con anastomosi microvascolare	78.13.10↔	Riduzione chiusa di frattura del radio distale con fissatore esterno
78.04.11↔	Innesto osseo del carpo e del metacarpo, con peduncolo vascolare senza anastomosi microvascolare	78.13.11↔	Riduzione chiusa di altra frattura del radio con fissatore esterno
78.04.13↔	Innesto osteocondrale del carpo e del metacarpo, autogeno e allogenic	78.13.12↔	Riduzione aperta di frattura del radio distale con fissatore esterno
78.05.10↔	Innesto osseo del femore, con peduncolo vascolare con anastomosi microvascolare	78.13.13↔	Riduzione aperta di altra frattura del radio con fissatore esterno
78.05.11↔	Innesto osseo del femore, con peduncolo vascolare senza anastomosi microvascolare	78.13.20↔	Riduzione chiusa di frattura dell'ulna con fissatore esterno
78.05.13↔	Innesto osteocondrale del femore, autogeno e allogenic	78.13.99↔	Applicazione di fissatore esterno del radio e dell'ulna (Incl. Riduzione di frattura), altro
78.06.10↔	Innesto osseo della rotula, con peduncolo vascolare con anastomosi microvascolare	78.14.10↔	Riduzione chiusa di frattura di carpo e metacarpo con fissatore esterno
78.06.20↔	Innesto osseo della rotula, con peduncolo vascolare, senza anastomosi microvascolare	78.14.11↔	Riduzione aperta di frattura di carpo e metacarpo con fissatore esterno
78.07.10↔	Innesto osseo della tibia, con peduncolo vascolare con anastomosi microvascolare	78.14.99↔	Applicazione di fissatore esterno di carpo e metacarpo (Incl. Riduzione di frattura), altro
78.07.11↔	Innesto osseo della tibia, con peduncolo vascolare senza anastomosi microvascolare	78.15.10↔	Riduzione aperta di frattura del collo femorale e del femore prossimale con fissatore esterno
78.07.13↔	Innesto osteocondrale della tibia, autogeno e allogenic	78.15.20↔	Riduzione aperta di frattura della diafisi femorale con fissatore esterno
78.07.20↔	Innesto osseo della fibula, con peduncolo vascolare con anastomosi microvascolare	78.15.30↔	Riduzione chiusa di frattura del femore distale con fissatore esterno
78.07.21↔	Innesto osseo della fibula, con peduncolo vascolare senza anastomosi microvascolare	78.15.31↔	Riduzione aperta di frattura del femore distale con fissatore esterno
78.07.23↔	Innesto osteocondrale della fibula, autogeno e allogenic	78.15.40↔	Riduzione chiusa di altra frattura del femore con fissatore esterno
78.08.10↔	Innesto osseo del tarso e del metatarso, con peduncolo vascolare con anastomosi microvascolare	78.15.99↔	Applicazione di fissatore esterno del femore (Incl. Riduzione di frattura), altro
78.08.11↔	Innesto osseo del tarso e del metatarso, con peduncolo vascolare senza anastomosi microvascolare	78.16.10↔	Riduzione chiusa di frattura della rotula con fissatore esterno
78.08.13↔	Innesto osteocondrale del tarso e del metatarso, autogeno e allogenic	78.16.11↔	Riduzione aperta di frattura della rotula con fissatore esterno
78.09.10↔	Innesto osseo di falangi delle mani, con peduncolo vascolare con anastomosi microvascolare	78.17.10↔	Riduzione chiusa di frattura della tibia prossimale con fissatore esterno
78.09.11↔	Innesto osseo di falangi delle mani, con peduncolo vascolare senza anastomosi microvascolare	78.17.11↔	Riduzione aperta di frattura semplice della tibia prossimale con fissatore esterno
78.09.13↔	Innesto osteocondrale di falangi delle mani, autogeno e allogenic	78.17.12↔	Riduzione aperta di frattura pluriframmentaria della tibia prossimale con fissatore esterno
78.09.30↔	Innesto osseo delle ossa pelviche, con peduncolo vascolare con anastomosi microvascolare	78.17.13↔	Riduzione aperta di frattura semplice della diafisi tibiale con fissatore esterno
78.09.31↔	Innesto osseo delle ossa pelviche, con peduncolo vascolare senza anastomosi microvascolare	78.17.14↔	Riduzione aperta di frattura semplice della tibia distale con fissatore esterno
78.09.33↔	Innesto osteocondrale delle ossa pelviche, autogeno e allogenic	78.17.15↔	Riduzione chiusa di altra frattura della tibia con fissatore esterno
78.09.40↔	Innesto osseo di falangi dei piedi, con peduncolo vascolare con anastomosi microvascolare	78.17.16↔	Riduzione aperta di frattura pluriframmentaria di altre parti della tibia con fissatore esterno
78.09.41↔	Innesto osseo di falangi dei piedi, con peduncolo vascolare senza anastomosi microvascolare	78.17.20↔	Riduzione aperta di frattura semplice della fibula prossimale con fissatore esterno
78.09.42↔	Innesto osteocondrale di falangi dei piedi, autogeno e allogenic	78.17.21↔	Riduzione aperta di frattura pluriframmentaria della fibula prossimale con fissatore esterno
78.09.90↔	Innesto osseo di altre ossa specificate, escluse quelle facciali, con peduncolo vascolare con anastomosi microvascolare	78.17.22↔	Riduzione aperta di frattura semplice della diafisi della fibula con fissatore esterno
78.09.91↔	Innesto osseo di altre ossa specificate, escluse quelle facciali, con peduncolo vascolare senza anastomosi microvascolare	78.17.23↔	Riduzione aperta di frattura pluriframmentaria della diafisi della fibula con fissatore esterno
78.11.10↔	Riduzione chiusa di frattura della scapola e della clavicola con fissatore esterno	78.17.24↔	Riduzione chiusa di frattura della fibula distale con fissatore esterno

78.17.25↔	Riduzione aperta di frattura semplice della fibula distale con fissatore esterno	78.27.12↔	Epifisiolisi terapeutica della tibia
78.17.26↔	Riduzione aperta di frattura pluriframmentaria della fibula distale con fissatore esterno	78.27.19↔	Altro accorciamento della tibia
78.17.27↔	Riduzione chiusa di altra frattura della fibula con fissatore esterno	78.27.20↔	Epifisiodesi temporanea della fibula
78.17.99↔	Applicazione di fissatore esterno della tibia e della fibula (Incl. Riduzione di frattura), altro	78.27.21↔	Epifisiodesi permanente della fibula
78.18.11↔	Riduzione chiusa di frattura di altre ossa tarsali e metatarsali con fissatore esterno	78.27.22↔	Epifisiolisi terapeutica della fibula
78.18.12↔	Riduzione aperta di frattura semplice di altre ossa tarsali e metatarsali con fissatore esterno	78.27.29↔	Altro accorciamento della fibula
78.18.13↔	Riduzione aperta di frattura del calcagno e del talo con fissatore esterno	78.27.99↔	Accorciamento di tibia e fibula, altro
78.18.14↔	Riduzione aperta di frattura pluriframmentaria di altre ossa tarsali con fissatore esterno	78.28.00↔	Accorciamento di tarso e metatarso, NAS
78.18.15↔	Riduzione aperta di frattura pluriframmentaria del metatarso con fissatore esterno	78.28.10↔	Epifisiodesi temporanea di tarso e metatarso
78.18.99↔	Applicazione di fissatore esterno di tarso e metatarso (Incl. Riduzione di frattura), altro	78.28.11↔	Epifisiodesi permanente di tarso e metatarso
78.19.10↔	Riduzione chiusa di frattura di falangi delle mani con fissatore esterno	78.28.12↔	Epifisiolisi terapeutica di tarso e metatarso
78.19.11↔	Riduzione aperta di frattura di falangi delle mani con fissatore esterno	78.28.20↔	Altro accorciamento del calcagno
78.19.20↔	Riduzione chiusa di frattura delle ossa pelviche con fissatore esterno	78.28.21↔	Altro accorciamento di altre ossa tarsali
78.19.21↔	Riduzione aperta di frattura dell'acetabolo mediante fissazione / transfissazione con fissatore esterno	78.28.22↔	Altro accorciamento del metatarso
78.19.22↔	Riduzione aperta di frattura di altre parti delle ossa pelviche con fissatore esterno	78.28.99↔	Accorciamento di tarso e metatarso, altro
78.19.30↔	Riduzione chiusa di frattura di falangi dei piedi con fissatore esterno	78.29.10↔	Epifisiodesi temporanea di falangi delle mani
78.19.31↔	Riduzione aperta di frattura di falangi dei piedi con fissatore esterno	78.29.11↔	Epifisiodesi permanente di falangi delle mani
78.19.90↔	Riduzione chiusa di frattura di altre ossa specificate con fissatore esterno	78.29.12↔	Epifisiolisi terapeutica di falangi delle mani
78.19.91↔	Riduzione aperta di frattura di altre ossa specificate con fissatore esterno	78.29.19↔	Altro accorciamento di falangi delle mani
78.19.99↔	Applicazione di fissatore esterno di altre ossa specificate, escluse quelle facciali (Incl. Riduzione di frattura), altro	78.29.30↔	Epifisiodesi temporanea di ossa pelviche
78.21.00↔	Accorciamento di scapola e clavicola, NAS	78.29.31↔	Epifisiodesi permanente di ossa pelviche
78.21.10↔	Epifisiodesi temporanea di scapola e clavicola	78.29.32↔	Epifisiolisi terapeutica di ossa pelviche
78.21.11↔	Epifisiodesi permanente di scapola e clavicola	78.29.39↔	Altro accorciamento di ossa pelviche
78.21.12↔	Epifisiolisi terapeutica di scapola e clavicola	78.29.40↔	Epifisiodesi temporanea di falangi dei piedi
78.21.99↔	Accorciamento di scapola e clavicola, altro	78.29.41↔	Epifisiodesi permanente di falangi dei piedi
78.22.00↔	Accorciamento dell'omero, NAS	78.29.42↔	Epifisiolisi terapeutica di falangi dei piedi
78.22.10↔	Epifisiodesi temporanea dell'omero	78.29.49↔	Altro accorciamento di falangi dei piedi
78.22.11↔	Epifisiodesi permanente dell'omero	78.30↔	Allungamento delle ossa degli arti, sede non specificata
78.22.12↔	Epifisiolisi terapeutica dell'omero	78.31↔	Allungamento di scapola e clavicola
78.22.99↔	Accorciamento dell'omero, altro	78.32↔	Allungamento dell'omero
78.23.00↔	Accorciamento di radio e ulna, NAS	78.33↔	Allungamento di radio e ulna
78.23.10↔	Epifisiodesi temporanea di radio e ulna	78.34↔	Allungamento di carpo e metacarpo
78.23.11↔	Epifisiodesi permanente di radio e ulna	78.35.00↔	Allungamento del femore, NAS
78.23.12↔	Epifisiolisi terapeutica di radio e ulna	78.35.10↔	Allungamento del collo femorale
78.23.99↔	Accorciamento di radio e ulna, altro	78.35.19↔	Allungamento di altre parti del femore
78.24.00↔	Accorciamento di carpo e metacarpo, NAS	78.35.99↔	Allungamento del femore, altro
78.24.10↔	Epifisiodesi temporanea di carpo e metacarpo	78.37↔	Allungamento di tibia e fibula
78.24.11↔	Epifisiodesi permanente di carpo e metacarpo	78.38.00↔	Allungamento di tarso e metatarso, NAS
78.24.12↔	Epifisiolisi terapeutica di carpo e metacarpo	78.38.10↔	Allungamento del calcagno
78.24.99↔	Accorciamento di carpo e metacarpo, altro	78.38.19↔	Allungamento di altre ossa tarsali
78.25.00↔	Accorciamento del femore, NAS	78.38.20↔	Allungamento del metatarso
78.25.10↔	Epifisiodesi temporanea del collo femorale	78.38.99↔	Allungamento di tarso e metatarso, altro
78.25.11↔	Epifisiodesi permanente del collo femorale	78.39.10↔	Allungamento di falangi delle mani
78.25.12↔	Epifisiolisi terapeutica del collo femorale	78.39.20↔	Allungamento di ossa pelviche
78.25.19↔	Altro accorciamento del collo femorale	78.39.30↔	Allungamento di falangi dei piedi
78.25.20↔	Epifisiodesi temporanea di altre parti del femore	78.39.99↔	Allungamento di altre ossa specificate, escluse quelle facciali, altro
78.25.21↔	Epifisiodesi permanente di altre parti del femore	78.41.00↔	Altri interventi di riparazione o plastica su scapola, clavicola, coste e sterno, NAS
78.25.22↔	Epifisiolisi terapeutica di altre parti del femore	78.41.10↔	Altri interventi di riparazione o plastica su scapola e clavicola
78.25.99↔	Accorciamento del femore, altro	78.41.20↔	Altri interventi di riparazione o plastica su coste e sterno
78.27.00↔	Accorciamento di tibia e fibula, NAS	78.41.30↔	Altri interventi di riparazione o plastica su scapola, clavicola, coste e sterno, Impianto di protesi verticali espandibili in titanio (VEPTR)
78.27.10↔	Epifisiodesi temporanea della tibia	78.41.99↔	Altri interventi di riparazione o plastica su scapola, clavicola, coste e sterno, altro
78.27.11↔	Epifisiodesi permanente della tibia	78.42↔	Altri interventi di riparazione o plastica sull'omero
		78.43↔	Altri interventi di riparazione o plastica su radio e ulna
		78.44↔	Altri interventi di riparazione o plastica su carpo e metacarpo
		78.45↔	Altri interventi di riparazione o plastica sul femore
		78.47.00↔	Altri interventi di riparazione o plastica su tibia e fibula, NAS
		78.47.10↔	Altri interventi di riparazione o plastica sulla tibia
		78.47.20↔	Altri interventi di riparazione o plastica sulla fibula
		78.47.99↔	Altri interventi di riparazione o plastica su tibia e fibula, altro
		78.48↔	Altri interventi di riparazione o plastica su tarso e metatarso
		78.49.12↔	Altri interventi di riparazione o plastica sulle ossa pelviche
		78.49.13↔	Altri interventi di riparazione o plastica su falangi dei piedi
		78.49.21↔	Sostituzione di vertebre con impianto (es. per cifosi): 1 vertebra
		78.49.22↔	Sostituzione di vertebre con impianto (es. per cifosi): 2 vertebre
		78.49.23↔	Sostituzione di vertebre con impianto (es. per cifosi): 3 vertebre



78.49.24↔	Sostituzione di vertebre con impianto (es. per cifosi): 4 vertebre	78.49.4c↔	Ricostruzione complessa della colonna vertebrale (es. per scoliosi), mediante epifisiodesi per equilibrare la crescita con staffe di lega a memoria di forma [Shape Memory Alloy (SMA)-Staples], 12 staffe
78.49.25↔	Sostituzione di vertebre con impianto (es. per cifosi): 5 o più vertebre	78.49.4d↔	Ricostruzione complessa della colonna vertebrale (es. per scoliosi), mediante epifisiodesi per equilibrare la crescita con staffe di lega a memoria di forma [Shape Memory Alloy (SMA)-Staples], 13 e più staffe
78.49.26↔	Sostituzione di vertebre con altro materiale (es. per cifosi), 1 vertebra	78.49.4e↔	Ricostruzione complessa della colonna vertebrale (es. per scoliosi) mediante epifisiodesi dorso-ventrale
78.49.27↔	Sostituzione di vertebre con altro materiale (es. per cifosi), 2 vertebre	78.49.4f↔	Ricostruzione complessa della colonna vertebrale (es. per scoliosi) mediante epifisiodesi monolaterale con fusione vertebrale dorsale
78.49.28↔	Sostituzione di vertebre con altro materiale (es. per cifosi), 3 vertebre	78.49.4g↔	Ricostruzione complessa della colonna vertebrale (es. per scoliosi) mediante epifisiodesi bilaterale con fusione vertebrale dorsale
78.49.29↔	Sostituzione di vertebre (es. per cifosi), altro	78.49.50↔	Spondilodesi correttiva (es. per scoliosi) con strumentazione anteriore o posteriore, NAS
78.49.2a↔	Sostituzione di vertebre con altro materiale (es. per cifosi), 4 o più vertebre	78.49.51↔	Spondilodesi correttiva (es. per scoliosi) con strumentazione posteriore, senza stabilità primaria, da 3 a 6 segmenti
78.49.31↔	Ricostruzione complessa della colonna vertebrale (es. per cifosi) con innesto anteriore di sostegno	78.49.52↔	Spondilodesi correttiva (es. per scoliosi) con strumentazione posteriore, senza stabilità primaria, da 7 a 10 segmenti
78.49.32↔	Ricostruzione complessa della colonna vertebrale (es. per cifosi) mediante cifosectomia (es. secondo Lindseth-Selzer)	78.49.53↔	Spondilodesi correttiva (es. per scoliosi) con strumentazione posteriore, senza stabilità primaria, 11 e più segmenti
78.49.33↔	Ricostruzione complessa della colonna vertebrale (es. per cifosi) mediante correzione dorsale senza release ventrale	78.49.54↔	Spondilodesi correttiva (es. per scoliosi) con strumentazione posteriore, con stabilità primaria, da 3 a 6 segmenti
78.49.34↔	Ricostruzione complessa della colonna vertebrale (es. per cifosi) mediante correzione dorsale con release ventrale	78.49.55↔	Spondilodesi correttiva (es. per scoliosi) con strumentazione posteriore, con stabilità primaria, da 7 a 10 segmenti
78.49.35↔	Ricostruzione complessa della colonna vertebrale (es. per cifosi) mediante correzione dorso-ventrale	78.49.56↔	Spondilodesi correttiva (es. per scoliosi) con strumentazione posteriore, con stabilità primaria, 11 e più segmenti
78.49.36↔	Columnotomia e spondilodesi lordosizzante plurisegmentaria dorsale (DLS) secondo Zielke (es. per cifosi)	78.49.57↔	Spondilodesi correttiva (es. per scoliosi) con strumentazione anteriore, senza stabilità primaria, da 3 a 6 segmenti
78.49.37↔	Columnotomia e osteotomia transpeduncolare di sottrazione (es. secondo Thomasen o Hsu-Yau-Leong) (es. per cifosi)	78.49.58↔	Spondilodesi correttiva (es. per scoliosi) con strumentazione anteriore, senza stabilità primaria, da 7 a 10 segmenti
78.49.38↔	Columnotomia e spondilodesi lordosizzante monosegmentaria cervico-toracica (es. secondo Mason, Urist o Simmons) (es. per cifosi)	78.49.59↔	Spondilodesi correttiva (es. per scoliosi) con strumentazione anteriore o posteriore, altro
78.49.40↔	Ricostruzione complessa della colonna vertebrale (es. per scoliosi), mediante epifisiodesi per equilibrare la crescita con staffe di lega a memoria di forma [Shape Memory Alloy (SMA)-Staples], 1 staffa	78.49.5a↔	Spondilodesi correttiva (es. per scoliosi) con strumentazione anteriore, senza stabilità primaria, 11 e più segmenti
78.49.41↔	Ricostruzione complessa della colonna vertebrale (es. per scoliosi), mediante epifisiodesi per equilibrare la crescita con staffe di lega a memoria di forma [Shape Memory Alloy (SMA)-Staples], 2 staffe	78.49.5b↔	Spondilodesi correttiva (es. per scoliosi) con strumentazione anteriore, con stabilità primaria, da 3 a 6 segmenti
78.49.42↔	Ricostruzione complessa della colonna vertebrale (es. per scoliosi), mediante epifisiodesi per equilibrare la crescita con staffe di lega a memoria di forma [Shape Memory Alloy (SMA)-Staples], 3 staffe	78.49.5c↔	Spondilodesi correttiva (es. per scoliosi) con strumentazione anteriore, con stabilità primaria, da 7 a 10 segmenti
78.49.43↔	Ricostruzione complessa della colonna vertebrale (es. per scoliosi), mediante epifisiodesi per equilibrare la crescita con staffe di lega a memoria di forma [Shape Memory Alloy (SMA)-Staples], 4 staffe	78.49.5d↔	Spondilodesi correttiva (es. per scoliosi) con strumentazione anteriore, con stabilità primaria, 11 e più segmenti
78.49.44↔	Ricostruzione complessa della colonna vertebrale (es. per scoliosi), mediante epifisiodesi per equilibrare la crescita con staffe di lega a memoria di forma [Shape Memory Alloy (SMA)-Staples], 5 staffe	78.49.61↔	Spondilodesi correttiva (es. per scoliosi) con strumentazione combinata anteriore e posteriore, senza stabilità primaria, da 3 a 6 segmenti
78.49.45↔	Ricostruzione complessa della colonna vertebrale (es. per scoliosi), mediante epifisiodesi per equilibrare la crescita con staffe di lega a memoria di forma [Shape Memory Alloy (SMA)-Staples], 6 staffe	78.49.62↔	Spondilodesi correttiva (es. per scoliosi) con strumentazione combinata anteriore e posteriore, senza stabilità primaria, da 7 a 10 segmenti
78.49.46↔	Ricostruzione complessa della colonna vertebrale (es. per scoliosi), mediante epifisiodesi per equilibrare la crescita con staffe di lega a memoria di forma [Shape Memory Alloy (SMA)-Staples], 7 staffe	78.49.63↔	Spondilodesi correttiva (es. per scoliosi) con strumentazione combinata anteriore e posteriore, senza stabilità primaria, 11 e più segmenti
78.49.47↔	Ricostruzione complessa della colonna vertebrale (es. per scoliosi), mediante epifisiodesi per equilibrare la crescita con staffe di lega a memoria di forma [Shape Memory Alloy (SMA)-Staples], 8 staffe	78.49.64↔	Spondilodesi correttiva (es. per scoliosi) con strumentazione combinata anteriore e posteriore, con stabilità primaria, da 3 a 6 segmenti
78.49.48↔	Ricostruzione complessa della colonna vertebrale (es. per scoliosi), mediante epifisiodesi per equilibrare la crescita con staffe di lega a memoria di forma [Shape Memory Alloy (SMA)-Staples], 9 staffe	78.49.65↔	Spondilodesi correttiva (es. per scoliosi) con strumentazione combinata anteriore e posteriore, con stabilità primaria, da 7 a 10 segmenti
78.49.4a↔	Ricostruzione complessa della colonna vertebrale (es. per scoliosi), mediante epifisiodesi per equilibrare la crescita con staffe di lega a memoria di forma [Shape Memory Alloy (SMA)-Staples], 10 staffe	78.49.66↔	Spondilodesi correttiva (es. per scoliosi) con strumentazione combinata anteriore e posteriore, con stabilità primaria, 11 e più segmenti
78.49.4b↔	Ricostruzione complessa della colonna vertebrale (es. per scoliosi), mediante epifisiodesi per equilibrare la crescita con staffe di lega a memoria di forma [Shape Memory Alloy (SMA)-Staples], 11 staffe	78.49.69↔	Spondilodesi correttiva (es. per scoliosi) con strumentazione combinata anteriore e posteriore, altro
		78.49.71↔	Ricostruzione complessa della colonna vertebrale (es. per scoliosi) con strumentazione sottocutanea di Harrington (nel bambino)
		78.49.72↔	Ricostruzione complessa della colonna vertebrale (es. per scoliosi) mediante impianto di barre dinamiche
		78.49.79↔	Ricostruzione complessa della colonna vertebrale, altro
		78.50.31↔	Osteosintesi con viti della colonna vertebrale
		78.50.32↔	Osteosintesi della colonna vertebrale mediante cerchiaggio con filo

78.50.33↔ Osteosintesi della colonna vertebrale mediante sistema con staffe	78.61.08↔ Rimozione di dispositivo impiantato da scapola e clavicola: altro materiale di osteosintesi
78.50.34↔ Osteosintesi della colonna vertebrale con placche a uncino	78.61.11↔ Rimozione di dispositivo impiantato da coste e sterno
78.50.35↔ Osteosintesi della colonna vertebrale mediante sistema a viti e barre	78.62.01↔ Rimozione di dispositivo impiantato dall'omero: filo (endomidollare), vite, cerchiaggio dinamico, placca (con stabilità angolare), placca angolata / condilare, chiodo endomidollare, chiodo di bloccaggio, chiodo di trasfissione, fissatore esterno, fissatore circolare, staffe (di Blount)
78.50.36↔ Osteosintesi della colonna vertebrale mediante sistema a viti e placca anteriore	78.62.02↔ Rimozione di dispositivo impiantato dall'omero: vite di compressione dinamica, chiodo endomidollare con componente articolare
78.50.37↔ Osteosintesi della colonna vertebrale mediante sistema a viti e placca posteriore	78.62.05↔ Rimozione di dispositivo impiantato dall'omero, Rimozione di sostituto osseo (parziale) dall'omero
78.50.39↔ Procedura di osteosintesi della colonna vertebrale, altro	78.62.08↔ Rimozione di dispositivo impiantato dall'omero, altro materiale di osteosintesi
78.51.00↔ Fissazione interna di scapola, della clavicola, delle coste e dello sterno senza riduzione di frattura, NAS	78.63.01↔ Rimozione di dispositivo impiantato da radio e ulna: filo (endomidollare), vite, cerchiaggio dinamico, placca (con stabilità angolare), placca angolata / condilare, chiodo endomidollare, chiodo di bloccaggio, chiodo di trasfissione, fissatore esterno, fissatore circolare, staffe (di Blount)
78.51.99↔ Fissazione interna di scapola, della clavicola, delle coste e dello sterno senza riduzione di frattura, altro	78.63.05↔ Rimozione di dispositivo impiantato da radio e ulna, Rimozione di sostituto osseo (parziale) da radio e ulna
78.52.00↔ Fissazione interna dell'omero senza riduzione di frattura, NAS	78.63.08↔ Rimozione di dispositivo impiantato da radio e ulna (prossimale / corpo / distale): altro materiale di osteosintesi
78.52.10↔ Revisione senza sostituzione di materiale di osteosintesi dell'omero	78.64.01↔ Rimozione di dispositivo impiantato da carpo e metacarpo: filo (endomidollare), vite, cerchiaggio dinamico, placca (con stabilità angolare), fissatore esterno, fissatore circolare, staffe (di Blount)
78.52.99↔ Fissazione interna dell'omero senza riduzione di frattura, altro	78.64.05↔ Rimozione di dispositivo impiantato da carpo e metacarpo, Rimozione di sostituto osseo (parziale) da carpo e metacarpo
78.53.00↔ Fissazione interna del radio e dell'ulna senza riduzione di frattura, NAS	78.64.08↔ Rimozione di dispositivo impiantato da carpo e metacarpo: altro materiale di osteosintesi
78.53.10↔ Revisione senza sostituzione di materiale di osteosintesi del radio	78.65.01↔ Rimozione di dispositivo impiantato dal femore: filo, filo endomidollare, vite, cerchiaggio dinamico, placca (con stabilità angolare), placca angolata / condilare, vite di compressione dinamica, chiodo endomidollare, fissatore esterno, staffe (di Blount)
78.53.20↔ Revisione senza sostituzione di materiale di osteosintesi dell'ulna	78.65.02↔ Rimozione di dispositivo impiantato dal femore (collo femorale / prossimale / distale, eccetto corpo): chiodo endomidollare con componente articolare, chiodo di bloccaggio, chiodo di trasfissione
78.53.99↔ Fissazione interna del radio e dell'ulna senza riduzione di frattura, altro	78.65.03↔ Rimozione di dispositivo impiantato dal femore (corpo): chiodo endomidollare con componente articolare
78.54.00↔ Fissazione interna di carpo e metacarpo senza riduzione di frattura, NAS	78.65.04↔ Rimozione di dispositivo impiantato dal femore (prossimale / corpo / distale, eccetto collo femorale): fissatore circolare
78.54.10↔ Revisione senza sostituzione di materiale di osteosintesi di carpo e metacarpo	78.65.05↔ Rimozione di dispositivo impiantato dal femore, Rimozione di sostituto osseo (parziale) dal femore
78.54.99↔ Fissazione interna di carpo e metacarpo senza riduzione di frattura, altro	78.65.08↔ Rimozione di dispositivo impiantato dal femore, altro materiale di osteosintesi
78.55.00↔ Fissazione interna del femore senza riduzione di frattura, NAS	78.66.01↔ Rimozione di dispositivo impiantato dalla rotula: filo (endomidollare), vite, cerchiaggio dinamico, fissatore esterno, staffe (di Blount)
78.55.10↔ Revisione senza sostituzione di materiale di osteosintesi del femore	78.66.05↔ Rimozione di dispositivo impiantato dalla rotula, Rimozione di sostituto osseo (parziale) dalla rotula
78.55.99↔ Fissazione interna del femore senza riduzione di frattura, altro	78.66.08↔ Rimozione di dispositivo impiantato dalla rotula: altro materiale di osteosintesi
78.56.00↔ Fissazione interna della rotula senza riduzione di frattura, NAS	78.67.01↔ Rimozione di dispositivo impiantato da tibia e fibula: filo (endomidollare), vite, cerchiaggio dinamico, fissatore esterno, fissatore circolare, staffe (di Blount)
78.56.10↔ Revisione senza sostituzione di materiale di osteosintesi della rotula	78.67.05↔ Rimozione di dispositivo impiantato da tibia e fibula, Rimozione di sostituto osseo (parziale) da tibia e fibula
78.56.99↔ Fissazione interna della rotula senza riduzione di frattura, altro	78.67.11↔ Rimozione di dispositivo impiantato dalla tibia: placca (con stabilità angolare), placca angolata / condilare
78.57.00↔ Fissazione interna di tibia e fibula senza riduzione di frattura, NAS	78.67.12↔ Rimozione di dispositivo impiantato dalla tibia: chiodo endomidollare, chiodo di bloccaggio, chiodo di trasfissione
78.57.10↔ Revisione senza sostituzione di materiale di osteosintesi della tibia	78.67.13↔ Rimozione di dispositivo impiantato dalla tibia: vite di compressione dinamica
78.57.20↔ Revisione senza sostituzione di materiale di osteosintesi della fibula	78.67.21↔ Rimozione di dispositivo impiantato dalla fibula: placca (con stabilità angolare)
78.57.99↔ Fissazione interna di tibia e fibula senza riduzione di frattura, altro	78.67.22↔ Rimozione di dispositivo impiantato dalla fibula: chiodo endomidollare, chiodo di bloccaggio, chiodo di trasfissione
78.58.00↔ Fissazione interna di tarso e metatarso senza riduzione di frattura, NAS	78.67.28↔ Rimozione di dispositivo impiantato da tibia e fibula: altro materiale di osteosintesi
78.58.10↔ Revisione senza sostituzione di materiale di osteosintesi di tarso e metatarso	
78.58.99↔ Fissazione interna di tarso e metatarso senza riduzione di frattura, altro	
78.59.10↔ Revisione senza sostituzione di materiale di osteosintesi di falangi delle mani	
78.59.20↔ Revisione senza sostituzione di materiale di osteosintesi della colonna vertebrale	
78.59.30↔ Revisione senza sostituzione di materiale di osteosintesi delle ossa pelviche	
78.59.40↔ Revisione senza sostituzione di materiale di osteosintesi di falangi dei piedi	
78.60.05↔ Rimozione di dispositivo impiantato, in sede non specificata, Rimozione di sostituto osseo (parziale)	
78.60.08↔ Rimozione di sistema interno di allungamento o trasporto osseo (motorizzato / non motorizzato), in sede non specificata	
78.61.01↔ Rimozione di dispositivo impiantato da scapola e clavicola: filo, filo endomidollare, vite, cerchiaggio dinamico, placca, placca a stabilità angolare, fissatore esterno, staffe di Blount	
78.61.05↔ Rimozione di dispositivo impiantato da scapola, clavicola, coste e sterno, Rimozione di sostituto osseo (parziale) da scapola, clavicola, coste e sterno	



78.68.01↔	Rimozione di dispositivo impiantato da tarso e metatarso: filo (endomidollare), vite, cerchiaggio dinamico, placca (con stabilità angolare), fissatore esterno, fissatore circolare, staffe (di Blount)	79.11.21↔	Riduzione chiusa di altra frattura dell'omero mediante fissazione interna con tecnica mini-invasiva con palloncino
78.68.05↔	Rimozione di dispositivo impiantato da tarso e metatarso, Rimozione di sostituto osseo (parziale) da talo e calcagno	79.11.29↔	Riduzione chiusa di altra frattura dell'omero, con altra fissazione interna (es. con vite, filo, cerchiaggio dinamico, placca a stabilità angolare)
78.68.06↔	Rimozione di dispositivo impiantato da tarso e metatarso, Rimozione di sostituto osseo (parziale) da altre ossa tarsali e metatarsali	79.11.99↔	Riduzione chiusa di frattura dell'omero, con fissazione interna, altro
78.68.08↔	Rimozione di dispositivo impiantato da tarso e metatarso: altro materiale di osteosintesi	79.12.00↔	Riduzione chiusa di frattura di radio e ulna, con fissazione interna, NAS
78.69.11↔	Rimozione di dispositivo impiantato dalle falangi della mano: filo (endomidollare), vite, cerchiaggio dinamico, placca (con stabilità angolare), fissatore esterno, staffe (di Blount)	79.12.10↔	Riduzione chiusa di frattura del radio distale, con fissazione interna con filo o cerchiaggio dinamico
78.69.15↔	Rimozione di dispositivo impiantato da altre ossa specificate, escluse quelle facciali, Rimozione di sostituto osseo (parziale) da falangi delle mani	79.12.11↔	Riduzione chiusa di frattura del radio distale, con fissazione interna con filo endomidollare
78.69.18↔	Rimozione di dispositivo impiantato dalle falangi della mano: altro materiale di osteosintesi	79.12.12↔	Riduzione chiusa di frattura del radio distale, con fissazione interna con chiodo endomidollare
78.69.21↔	Rimozione di dispositivo impiantato dalle ossa pelviche: filo, vite, cerchiaggio dinamico, fissatore esterno, fissatore circolare, staffe (di Blount)	79.12.13↔	Riduzione chiusa di frattura del radio distale mediante fissazione interna con tecnica mini-invasiva con palloncino
78.69.22↔	Rimozione di dispositivo impiantato dalle ossa pelviche: placca (con stabilità angolare)	79.12.19↔	Riduzione chiusa di frattura del radio distale, con altra fissazione interna (es. vite, placca)
78.69.25↔	Rimozione di dispositivo impiantato da altre ossa specificate, escluse quelle facciali, Rimozione di sostituto osseo (parziale) dalle ossa pelviche	79.12.20↔	Riduzione chiusa di altra frattura del radio con filo o cerchiaggio dinamico
78.69.28↔	Rimozione di dispositivo impiantato dalle ossa pelviche: altro materiale di osteosintesi	79.12.21↔	Riduzione chiusa di altra frattura del radio, con fissazione interna con filo endomidollare
78.69.31↔	Rimozione di dispositivo impiantato da talo e calcagno: filo (endomidollare), vite, cerchiaggio dinamico, placca (con stabilità angolare), fissatore esterno, fissatore circolare, staffe (di Blount)	79.12.22↔	Riduzione chiusa di altra frattura del radio, con fissazione interna con chiodo endomidollare
78.69.38↔	Rimozione di dispositivo impiantato da talo e calcagno: altro materiale di osteosintesi	79.12.23↔	Riduzione chiusa di altra frattura del radio mediante fissazione interna con tecnica mini-invasiva con palloncino
78.69.41↔	Rimozione di dispositivo impiantato dalle falangi del piede: filo (endomidollare), vite, cerchiaggio dinamico, placca (con stabilità angolare), fissatore esterno, staffe (di Blount)	79.12.29↔	Riduzione chiusa di altra frattura del radio, con altra fissazione interna (es. vite, placca)
78.69.45↔	Rimozione di dispositivo impiantato da altre ossa specificate, escluse quelle facciali, Rimozione di sostituto osseo (parziale) da falangi dei piedi	79.12.30↔	Riduzione chiusa di frattura dell'ulna, con fissazione interna con filo o cerchiaggio dinamico
78.69.48↔	Rimozione di dispositivo impiantato dalle falangi del piede: altro materiale di osteosintesi	79.12.31↔	Riduzione chiusa di frattura dell'ulna, con fissazione interna con filo endomidollare
78.69.51↔	Rimozione di dispositivo impiantato da altre ossa specificate: filo, cerchiaggio dinamico, staffe di Blount	79.12.32↔	Riduzione chiusa di frattura dell'ulna, con fissazione interna con chiodo endomidollare
78.69.52↔	Rimozione di dispositivo impiantato da altre ossa specificate: vite, placca (con stabilità angolare), vite di compressione dinamica, filo endomidollare, chiodo endomidollare, chiodo endomidollare con componente articolare, chiodo di bloccaggio, chiodo di trasfissione, fissatore esterno	79.12.39↔	Riduzione chiusa di frattura dell'ulna, con altra fissazione interna (es. vite, placca)
78.69.53↔	Rimozione di dispositivo impiantato da altre ossa specificate: placca angolata / condilare	79.12.99↔	Riduzione chiusa di frattura di radio e ulna, con fissazione interna, altro
78.69.55↔	Rimozione di dispositivo impiantato da altre ossa specificate, escluse quelle facciali, Rimozione di sostituto osseo (parziale) da altre ossa specificate	79.13.00↔	Riduzione chiusa di frattura di carpo e metacarpo, con fissazione interna, NAS
78.69.58↔	Rimozione di dispositivo impiantato da altre ossa specificate: altro materiale di osteosintesi	79.13.10↔	Riduzione chiusa di frattura di carpo e metacarpo, con fissazione interna con placca a stabilità angolare
78.69.61↔	Rimozione di materiale di osteosintesi dalla colonna vertebrale	79.13.19↔	Riduzione chiusa di frattura di carpo e metacarpo, con altra fissazione interna (es. vite, placca, filo)
78.69.65↔	Rimozione di dispositivo impiantato da altre ossa specificate, escluse quelle facciali, Rimozione di sostituto osseo (parziale) dalla colonna vertebrale	79.13.99↔	Riduzione chiusa di frattura di carpo e metacarpo, con fissazione interna, altro
78.69.71↔	Rimozione artroscopica di materiale di osteosintesi	79.14.00↔	Riduzione chiusa di frattura di falangi delle mani, con fissazione interna, NAS
79.11.00↔	Riduzione chiusa di frattura dell'omero, con fissazione interna, NAS	79.14.10↔	Riduzione chiusa di frattura di falangi delle mani, con fissazione interna con placca a stabilità angolare
79.11.10↔	Riduzione chiusa di frattura dell'omero prossimale, con fissazione interna con chiodo endomidollare / di bloccaggio o con placca angolata / condilare	79.14.19↔	Riduzione chiusa di frattura di falangi delle mani, con altra fissazione interna (es. vite, placca, filo)
79.11.11↔	Riduzione chiusa di frattura dell'omero prossimale mediante fissazione interna con tecnica mini-invasiva con palloncino	79.14.99↔	Riduzione chiusa di frattura di falangi delle mani, con fissazione interna, altro
79.11.19↔	Riduzione chiusa di frattura dell'omero prossimale, con altra fissazione interna (es. con vite, filo, cerchiaggio dinamico, placca a stabilità angolare)	79.15.00↔	Riduzione chiusa di frattura del femore, con fissazione interna, NAS
79.11.20↔	Riduzione chiusa di altra frattura dell'omero, con fissazione interna con chiodo endomidollare / di bloccaggio o con placca angolata / condilare	79.15.10↔	Riduzione chiusa di frattura del femore distale, con fissazione interna
		79.15.20↔	Riduzione chiusa di altra frattura del femore, con fissazione interna
		79.15.99↔	Riduzione chiusa di frattura del femore, con fissazione interna, altro
		79.16.00↔	Riduzione chiusa di frattura della tibia e della fibula, con fissazione interna, NAS
		79.16.10↔	Riduzione chiusa di frattura della tibia prossimale, con fissazione interna con chiodo endomidollare
		79.16.11↔	Riduzione chiusa di frattura della tibia prossimale mediante fissazione interna con tecnica mini-invasiva con palloncino
		79.16.29↔	Riduzione chiusa di frattura della tibia distale, con altra fissazione interna (es. vite, placca, filo)
		79.16.30↔	Riduzione chiusa di altra frattura della tibia, con fissazione interna con chiodo endomidollare

79.16.31↔	Riduzione chiusa di altra frattura della tibia mediante fissazione interna con tecnica mini-invasiva con palloncino	79.26.21↔	Riduzione aperta di frattura della diafisi della fibula, senza fissazione interna
79.16.39↔	Riduzione chiusa di altra frattura della tibia, con altra fissazione interna (es. vite, placca, filo)	79.26.22↔	Riduzione aperta di frattura della fibula distale, senza fissazione interna
79.16.40↔	Riduzione chiusa di frattura della fibula distale, con fissazione interna con chiodo endomidollare	79.26.99↔	Riduzione aperta di frattura della tibia e della fibula, senza fissazione interna, altro
79.16.49↔	Riduzione chiusa di frattura della fibula distale, con altra fissazione interna (es. vite, placca, filo)	79.27.00↔	Riduzione aperta di frattura del tarso e metatarso, senza fissazione interna, NAS
79.16.50↔	Riduzione chiusa di altra frattura della fibula, con fissazione interna con chiodo endomidollare	79.27.10↔	Riduzione aperta di frattura di talo e calcagno, senza fissazione interna
79.16.59↔	Riduzione chiusa di altra frattura della fibula, con altra fissazione interna (es. vite, placca, filo)	79.27.11↔	Riduzione aperta di frattura semplice di altre ossa tarsali e metatarsali, senza fissazione interna
79.16.99↔	Riduzione chiusa di frattura della tibia e della fibula, con fissazione interna, altro	79.27.12↔	Riduzione aperta di frattura pluriframmentaria di altre ossa tarsali e metatarsali, senza fissazione interna
79.17.00↔	Riduzione chiusa di frattura del tarso e metatarso, con fissazione interna, NAS	79.27.99↔	Riduzione aperta di frattura del tarso e metatarso, senza fissazione interna, altro
79.17.10↔	Riduzione chiusa di frattura del calcagno, con fissazione interna con placca a stabilità angolare	79.28↔	Riduzione aperta di frattura delle falangi del piede, senza fissazione interna
79.17.11↔	Riduzione chiusa di frattura del calcagno mediante fissazione interna con tecnica mini-invasiva con palloncino	79.29.00↔	Riduzione aperta di frattura di altre ossa specificate, escluse quelle facciali, senza fissazione interna, NAS
79.17.19↔	Riduzione chiusa di frattura del calcagno, con altra fissazione interna (es. vite, placca, filo)	79.29.10↔	Riduzione aperta di frattura semplice di clavicola e scapola, senza fissazione interna
79.17.29↔	Riduzione chiusa di altre ossa tarsali e metatarsali, con fissazione interna (es. vite, placca (con stabilità angolare), filo)	79.29.11↔	Riduzione aperta di frattura pluriframmentaria di clavicola e scapola, senza fissazione interna
79.17.99↔	Riduzione chiusa di frattura del tarso e metatarso, con fissazione interna, altro	79.29.20↔	Riduzione aperta di frattura delle ossa pelviche, senza fissazione interna
79.18↔	Riduzione chiusa di frattura delle falangi del piede, con fissazione interna	79.29.30↔	Riduzione aperta di frattura della rotula, senza fissazione interna
79.19.00↔	Riduzione chiusa di frattura di altre ossa specificate, escluse quelle facciali, con fissazione interna, NAS	79.29.99↔	Riduzione aperta di frattura di altre ossa specificate, escluse quelle facciali, senza fissazione interna, altro
79.19.10↔	Riduzione chiusa di frattura di clavicola e scapola, con fissazione interna	79.31.00↔	Riduzione aperta di frattura dell'omero con fissazione interna, NAS
79.19.11↔	Riduzione chiusa di frattura delle coste, con fissazione interna	79.31.10↔	Riduzione aperta di frattura semplice dell'omero prossimale, con fissazione interna con chiodo endomidollare, placca a stabilità angolare o placca (angolata)
79.19.12↔	Riduzione chiusa di frattura dello sterno, con fissazione interna	79.31.11↔	Riduzione aperta di frattura semplice dell'omero prossimale, con altra fissazione interna (es. vite, filo)
79.19.20↔	Riduzione chiusa di frattura delle ossa pelviche, con fissazione interna	79.31.12↔	Riduzione aperta di frattura pluriframmentaria dell'omero prossimale, con fissazione interna
79.19.30↔	Riduzione chiusa di frattura della rotula, con fissazione interna	79.31.20↔	Riduzione aperta di frattura semplice della diafisi dell'omero, con fissazione interna
79.19.99↔	Riduzione chiusa di frattura di altre ossa specificate, escluse quelle facciali, con fissazione interna, altro	79.31.30↔	Riduzione aperta di frattura semplice dell'omero distale, con fissazione interna con chiodo endomidollare, placca a stabilità angolare o placca (angolata)
79.21.00↔	Riduzione aperta di frattura dell'omero senza fissazione interna, NAS	79.31.31↔	Riduzione aperta di frattura semplice dell'omero distale, con altra fissazione interna (es. vite, filo)
79.21.10↔	Riduzione aperta di frattura dell'omero prossimale, senza fissazione interna	79.31.90↔	Riduzione aperta di frattura pluriframmentaria di altre parti dell'omero, con fissazione interna
79.21.11↔	Riduzione aperta di frattura della diafisi dell'omero, senza fissazione interna	79.31.99↔	Riduzione aperta di frattura dell'omero con fissazione interna, altro
79.21.12↔	Riduzione aperta di frattura dell'omero distale, senza fissazione interna	79.32.00↔	Riduzione aperta di frattura del radio e dell'ulna, con fissazione interna, NAS
79.21.99↔	Riduzione aperta di frattura dell'omero senza fissazione interna, altro	79.32.10↔	Riduzione aperta di frattura del radio distale, con fissazione interna
79.22.00↔	Riduzione aperta di frattura del radio e dell'ulna, senza fissazione interna, NAS	79.32.19↔	Riduzione aperta di altra frattura del radio, con fissazione interna
79.22.10↔	Riduzione aperta di frattura del radio distale, senza fissazione interna	79.32.29↔	Riduzione aperta di frattura dell'ulna, con fissazione interna
79.22.19↔	Riduzione aperta di altra frattura del radio, senza fissazione interna	79.32.99↔	Riduzione aperta di frattura del radio e dell'ulna, con fissazione interna, altro
79.22.20↔	Riduzione aperta di frattura dell'ulna, senza fissazione interna	79.33.00↔	Riduzione aperta di frattura del carpo e metacarpo, con fissazione interna, NAS
79.22.99↔	Riduzione aperta di frattura del radio e dell'ulna, senza fissazione interna, altro	79.33.10↔	Riduzione aperta di frattura del carpo e metacarpo, con fissazione interna con staffe (di Blount)
79.23↔	Riduzione aperta di frattura del carpo e metacarpo senza fissazione interna	79.33.19↔	Riduzione aperta di frattura del carpo e metacarpo, con altra fissazione interna
79.24↔	Riduzione aperta di frattura delle falangi della mano, senza fissazione interna	79.33.99↔	Riduzione aperta di frattura del carpo e metacarpo, con fissazione interna, altro
79.25↔	Riduzione aperta di frattura del femore, senza fissazione interna	79.34↔	Riduzione aperta di frattura delle falangi della mano, con fissazione interna
79.26.00↔	Riduzione aperta di frattura della tibia e della fibula, senza fissazione interna, NAS	79.35.00↔	Riduzione aperta di frattura del femore, con fissazione interna, NAS
79.26.10↔	Riduzione aperta di frattura della tibia prossimale, senza fissazione interna	79.35.10↔	Riduzione aperta di frattura della testa femorale, con fissazione interna
79.26.11↔	Riduzione aperta di frattura della diafisi della tibia, senza fissazione interna	79.35.11↔	Riduzione aperta di frattura del collo femorale e del femore prossimale, con fissazione interna
79.26.12↔	Riduzione aperta di frattura della tibia distale, senza fissazione interna		
79.26.20↔	Riduzione aperta di frattura della fibula prossimale, senza fissazione interna		



79.35.12↔	Riduzione aperta di frattura della diafisi femorale, con fissazione interna	79.39.11↔	Riduzione aperta di frattura pluriframmentaria di clavicola e scapola, con fissazione interna
79.35.13↔	Riduzione aperta di frattura del femore distale, con fissazione interna	79.39.12↔	Riduzione aperta di frattura semplice delle coste, con fissazione interna
79.35.99↔	Riduzione aperta di frattura del femore, con fissazione interna, altro	79.39.13↔	Riduzione aperta di frattura semplice dello sterno, con fissazione interna
79.36.00↔	Riduzione aperta di frattura di tibia e fibula, con fissazione interna, NAS	79.39.14↔	Riduzione aperta di frattura pluriframmentaria delle coste, con fissazione interna
79.36.10↔	Riduzione aperta di frattura semplice della tibia prossimale, con fissazione interna con staffe (di Blount) o chiodo endomidollare	79.39.15↔	Riduzione aperta di frattura pluriframmentaria dello sterno, con fissazione interna
79.36.11↔	Riduzione aperta di frattura semplice della tibia prossimale, con fissazione interna con vite	79.39.20↔	Riduzione aperta di frattura dell'acetabolo, con fissazione interna
79.36.12↔	Riduzione aperta di frattura semplice della tibia prossimale, con altra fissazione interna	79.39.29↔	Riduzione aperta di frattura di altre parti delle ossa pelviche, con fissazione interna
79.36.13↔	Riduzione aperta di frattura pluriframmentaria della tibia prossimale, con fissazione interna con staffe (di Blount)	79.39.40↔	Riduzione aperta di frattura della rotula, con fissazione interna
79.36.14↔	Riduzione aperta di frattura pluriframmentaria della tibia prossimale, con altra fissazione interna	79.39.99↔	Riduzione aperta di frattura di altre ossa specificate, escluse quelle facciali, con fissazione interna, altro
79.36.20↔	Riduzione aperta di frattura semplice del corpo della tibia, con fissazione interna	79.50↔	Riduzione aperta di epifisiolisi in sede non specificata
79.36.30↔	Riduzione aperta di frattura semplice della tibia distale, con fissazione interna con chiodo endomidollare o placca a stabilità angolare	79.51↔	Riduzione aperta di epifisiolisi dell'omero
79.36.31↔	Riduzione aperta di frattura semplice della tibia distale, con fissazione interna con altra placca	79.52.00↔	Riduzione aperta di epifisiolisi del radio e dell'ulna, NAS
79.36.32↔	Riduzione aperta di frattura semplice della tibia distale, con altra fissazione interna	79.52.10↔	Riduzione aperta di epifisiolisi del radio distale
79.36.40↔	Riduzione aperta di frattura pluriframmentaria di altre parti della tibia, con fissazione interna	79.52.20↔	Riduzione aperta di altra epifisiolisi del radio e dell'ulna
79.36.50↔	Riduzione aperta di frattura semplice della fibula prossimale, con fissazione interna	79.52.99↔	Riduzione aperta di epifisiolisi del radio e dell'ulna, altro
79.36.51↔	Riduzione aperta di frattura pluriframmentaria della fibula prossimale, con fissazione interna	79.55↔	Riduzione aperta di epifisiolisi del femore
79.36.60↔	Riduzione aperta di frattura semplice della diafisi della fibula, con fissazione interna con chiodo endomidollare	79.56.00↔	Riduzione aperta di epifisiolisi di tibia e fibula, NAS
79.36.61↔	Riduzione aperta di frattura semplice della diafisi della fibula, con altra fissazione interna	79.56.10↔	Riduzione aperta di epifisiolisi della tibia prossimale
79.36.62↔	Riduzione aperta di frattura pluriframmentaria della diafisi della fibula, con fissazione interna con placca (con stabilità angolare)	79.56.11↔	Riduzione aperta di epifisiolisi della tibia distale
79.36.63↔	Riduzione aperta di frattura pluriframmentaria della diafisi della fibula, con altra fissazione interna	79.56.20↔	Riduzione aperta di epifisiolisi della fibula prossimale
79.36.70↔	Riduzione aperta di frattura semplice della fibula distale, con fissazione interna con staffe (di Blount)	79.56.21↔	Riduzione aperta di epifisiolisi della fibula distale
79.36.71↔	Riduzione aperta di frattura semplice della fibula distale, con fissazione interna con placca	79.56.99↔	Riduzione aperta di epifisiolisi di tibia e fibula, altro
79.36.72↔	Riduzione aperta di frattura semplice della fibula distale, con altra fissazione interna	79.59.00↔	Riduzione aperta di epifisiolisi di altre ossa specificate, escluse quelle facciali, NAS
79.36.73↔	Riduzione aperta di frattura pluriframmentaria della fibula distale, con fissazione interna	79.59.10↔	Riduzione aperta di epifisiolisi della rotula
79.36.99↔	Riduzione aperta di frattura di tibia e fibula, con fissazione interna, altro	79.59.99↔	Riduzione aperta di epifisiolisi di altre ossa specificate, escluse quelle facciali, altro
79.37.00↔	Riduzione aperta di frattura di tarso e metatarso, con fissazione interna, NAS	79.81.00↔	Riduzione aperta di lussazione della spalla, NAS
79.37.10↔	Riduzione aperta di frattura del calcagno e del talo, con fissazione interna con placca	79.81.10↔	Riduzione aperta di lussazione omero-glenoidea
79.37.11↔	Riduzione aperta di frattura del calcagno e del talo, con altra fissazione interna	79.81.20↔	Riduzione aperta di lussazione acromio-clavicolare
79.37.20↔	Riduzione aperta di frattura pluriframmentaria di altre ossa tarsali, con fissazione interna con placca	79.81.99↔	Riduzione aperta di lussazione della spalla, altro
79.37.21↔	Riduzione aperta di frattura pluriframmentaria di altre ossa tarsali, con altra fissazione interna	79.82↔	Riduzione aperta di lussazione del gomito
79.37.30↔	Riduzione aperta di frattura pluriframmentaria del metatarso, con fissazione interna	79.83.00↔	Riduzione aperta di lussazione del polso, NAS
79.37.40↔	Riduzione aperta di frattura semplice di altre ossa tarsali e metatarsali, con fissazione interna	79.83.10↔	Riduzione aperta di lussazione radio-ulnare distale
79.37.99↔	Riduzione aperta di frattura di tarso e metatarso, con fissazione interna, altro	79.83.99↔	Riduzione aperta di lussazione del polso, altro
79.38↔	Riduzione aperta di frattura delle falangi del piede, con fissazione interna	79.84↔	Riduzione aperta di lussazione della mano e delle dita della mano
79.39.00↔	Riduzione aperta di frattura di altre ossa specificate, escluse quelle facciali, con fissazione interna, NAS	79.85↔	Riduzione aperta di lussazione dell'anca
79.39.10↔	Riduzione aperta di frattura semplice di clavicola e scapola, con fissazione interna	79.86.00↔	Riduzione aperta di lussazione del ginocchio, NAS
		79.86.10↔	Riduzione aperta di lussazione tibio-fibulare prossimale
		79.86.19↔	Riduzione aperta di lussazione femoro-tibiale
		79.86.99↔	Riduzione aperta di lussazione del ginocchio, altro
		79.87.00↔	Riduzione aperta di lussazione della caviglia, NAS
		79.87.10↔	Riduzione aperta di lussazione tibio-tarsale
		79.87.20↔	Riduzione aperta di lussazione talo-calcaneare
		79.87.99↔	Riduzione aperta di lussazione della caviglia, altro
		79.88.00↔	Riduzione aperta di lussazione del piede e delle dita del piede, NAS
		79.88.10↔	Riduzione aperta di lussazione falango-falangea del piede
		79.88.20↔	Riduzione aperta di lussazione metatarso-falangea
		79.88.99↔	Riduzione aperta di lussazione del piede e delle dita del piede, altro
		79.89.00↔	Riduzione aperta di lussazione in altra sede specificata, NAS
		79.89.10↔	Riduzione aperta di lussazione sterno-clavicolare
		79.89.20↔	Riduzione aperta di lussazione ileo-sacrale
		79.89.30↔	Riduzione aperta di lussazione della sinfisi
		79.89.99↔	Riduzione aperta di lussazione in altra sede specificata, altro
		80.01.00↔	Artrotomia per rimozione di protesi della spalla, NAS
		80.01.10↔	Artrotomia per rimozione di protesi della spalla, Rimozioni di protesi della testa omerale
		80.01.11↔	Artrotomia per rimozione di protesi della spalla, Rimozione di endoprotesi totale della spalla
		80.01.99↔	Artrotomia per rimozione di protesi della spalla, altro

80.02↔	Artrotomia per rimozione di protesi del gomito	80.12.11↔	Artrotomia artroscopica del gomito, asportazione di corpo libero intra-articolare
80.03↔	Artrotomia per rimozione di protesi del polso	80.12.12↔	Artrotomia artroscopica del gomito, impianto o rimozione di sistema di somministrazione farmacologica
80.04.00↔	Artrotomia per rimozione di protesi della mano e delle dita della mano, NAS	80.12.20↔	Artrotomia del gomito, Lavaggio articolare con drenaggio
80.04.10↔	Artrotomia per rimozione di protesi della mano e delle dita della mano, Rimozione di endoprotesi dell'articolazione della base del pollice	80.12.21↔	Artrotomia del gomito, Asportazione di corpo libero intra-articolare
80.04.11↔	Artrotomia per rimozione di protesi della mano e delle dita della mano, Rimozione di altra endoprotesi delle articolazioni delle dita della mano	80.12.99↔	Altra artrotomia del gomito, altro
80.04.99↔	Artrotomia per rimozione di protesi della mano e delle dita della mano, altro	80.13.00↔	Altra artrotomia del polso, NAS
80.05.00↔	Rimozione di protesi dell'anca, NAS	80.13.10↔	Artrotomia artroscopica del polso, lavaggio articolare con drenaggio
80.05.15↔	Rimozione di protesi totale dell'anca	80.13.11↔	Artrotomia artroscopica del polso, asportazione di corpo libero intra-articolare
80.05.16↔	Rimozione di protesi totale dell'anca, protesi speciale	80.13.12↔	Artrotomia artroscopica del polso, impianto o rimozione di sistema di somministrazione farmacologica
80.05.17↔	Rimozione di stelo nonché testa femorale di protesi dell'anca	80.13.20↔	Artrotomia del polso, Lavaggio articolare con drenaggio
80.05.18↔	Rimozione di stelo, testa femorale nonché inserto di protesi dell'anca	80.13.21↔	Artrotomia del polso, Asportazione di corpo libero intra-articolare
80.05.1a↔	Rimozione di inserto di protesi dell'anca	80.13.99↔	Altra artrotomia del polso, altro
80.05.1b↔	Rimozione della testa femorale di protesi dell'anca	80.14.00↔	Altra artrotomia della mano e delle dita della mano, NAS
80.05.1c↔	Rimozione di testa femorale nonché inserto di protesi dell'anca	80.14.10↔	Artrotomia della mano e delle dita della mano, Lavaggio articolare con drenaggio
80.05.1d↔	Rimozione di testa femorale, inserto nonché coppa acetabolare di protesi dell'anca	80.14.99↔	Altra artrotomia della mano e delle dita della mano, altro
80.05.1e↔	Rimozione di inserto nonché coppa acetabolare di protesi dell'anca	80.15.00↔	Altra artrotomia dell'anca, NAS
80.05.1f↔	Rimozione di coppa di sostegno nonché coppa acetabolare di protesi dell'anca	80.15.10↔	Artrotomia artroscopica dell'anca, lavaggio articolare con drenaggio
80.05.1g↔	Rimozione di coppa di sostegno, coppa acetabolare nonché testa femorale di protesi dell'anca	80.15.11↔	Artrotomia artroscopica dell'anca, asportazione di corpo libero intra-articolare
80.05.99↔	Rimozione di protesi dell'anca, altro	80.15.12↔	Artrotomia artroscopica dell'anca, impianto o rimozione di sistema di somministrazione farmacologica
80.06.00↔	Rimozione di endoprotesi di ginocchio, NAS	80.15.20↔	Artrotomia dell'anca, Lavaggio articolare con drenaggio
80.06.11↔	Rimozione di protesi totale standard del ginocchio	80.15.21↔	Artrotomia dell'anca, Asportazione di corpo libero intra-articolare
80.06.12↔	Rimozione di protesi totale speciale del ginocchio	80.15.99↔	Altra artrotomia dell'anca, altro
80.06.13↔	Rimozione di protesi totale vincolata del ginocchio	80.16.00↔	Altra artrotomia del ginocchio, NAS
80.06.14↔	Rimozione di protesi a slitta unicondilare	80.16.10↔	Artrotomia artroscopica del ginocchio, lavaggio articolare con drenaggio
80.06.15↔	Rimozione di protesi a slitta bicondilare	80.16.11↔	Artrotomia artroscopica del ginocchio, asportazione di corpo libero intra-articolare
80.06.16↔	Rimozione di scudo femorale condilare con bottone rotuleo	80.16.12↔	Artrotomia artroscopica del ginocchio, impianto o rimozione di sistema di somministrazione farmacologica
80.06.17↔	Rimozione di bottone rotuleo	80.16.20↔	Artrotomia del ginocchio, Lavaggio articolare con drenaggio
80.06.18↔	Rimozione di inserto di endoprotesi di ginocchio	80.16.21↔	Artrotomia del ginocchio, Asportazione di corpo libero intra-articolare
80.06.1a↔	Rimozione dei componenti tibiali o femorali nonché dell'inserto di protesi a slitta unicondilare o bicondilare o di protesi totale standard del ginocchio	80.16.99↔	Altra artrotomia del ginocchio, altro
80.06.1b↔	Rimozione dei componenti tibiali o femorali nonché dell'inserto di protesi totale speciale o vincolata del ginocchio	80.17.00↔	Altra artrotomia della caviglia, NAS
80.06.1c↔	Rimozione di protesi isolata della troclea femorale	80.17.10↔	Artrotomia artroscopica dell'articolazione talocrurale, lavaggio articolare con drenaggio
80.06.99↔	Rimozione di endoprotesi di ginocchio, altro	80.17.11↔	Artrotomia artroscopica dell'articolazione talocrurale, asportazione di corpo libero intra-articolare
80.07↔	Artrotomia per rimozione di protesi della caviglia	80.17.12↔	Artrotomia artroscopica dell'articolazione talocrurale, impianto o rimozione di sistema di somministrazione farmacologica
80.08↔	Artrotomia per rimozione di protesi del piede e delle dita del piede	80.17.20↔	Artrotomia dell'articolazione talocrurale, lavaggio articolare con drenaggio
80.11.00↔	Altra artrotomia della spalla, NAS	80.17.21↔	Artrotomia dell'articolazione talocrurale, asportazione di corpo libero intra-articolare
80.11.10↔	Artrotomia artroscopica dell'articolazione omero-glenoidea, lavaggio articolare con drenaggio	80.17.29↔	Altra artrotomia dell'articolazione talocrurale
80.11.11↔	Artrotomia artroscopica dell'articolazione omero-glenoidea, asportazione di corpo libero intra-articolare	80.17.30↔	Artrotomia artroscopica dell'articolazione subalare, lavaggio articolare con drenaggio
80.11.12↔	Artrotomia dell'articolazione omero-glenoidea, lavaggio articolare con drenaggio	80.17.31↔	Artrotomia artroscopica dell'articolazione subalare, asportazione di corpo libero intra-articolare
80.11.13↔	Artrotomia dell'articolazione omero-glenoidea, asportazione di corpo libero intra-articolare	80.17.32↔	Artrotomia artroscopica dell'articolazione subalare, impianto o rimozione di sistema di somministrazione farmacologica
80.11.19↔	Altra artrotomia dell'articolazione omero-glenoidea	80.17.40↔	Artrotomia dell'articolazione subalare, lavaggio articolare con drenaggio
80.11.20↔	Artrotomia artroscopica dell'articolazione acromio-clavicolare, lavaggio articolare con drenaggio	80.17.41↔	Artrotomia dell'articolazione subalare, asportazione di corpo libero intra-articolare
80.11.21↔	Artrotomia artroscopica dell'articolazione acromio-clavicolare, asportazione di corpo libero intra-articolare	80.17.49↔	Altra artrotomia dell'articolazione subalare
80.11.22↔	Artrotomia dell'articolazione acromio-clavicolare, lavaggio articolare con drenaggio	80.17.99↔	Altra artrotomia della caviglia, altro
80.11.23↔	Artrotomia dell'articolazione acromio-clavicolare, asportazione di corpo libero intra-articolare	80.18.00↔	Altra artrotomia del piede e delle dita del piede, NAS
80.11.29↔	Altra artrotomia dell'articolazione acromio-clavicolare	80.18.10↔	Artrotomia artroscopica del piede e delle dita del piede, lavaggio articolare con drenaggio
80.11.99↔	Altra artrotomia della spalla, altro	80.18.11↔	Artrotomia artroscopica del piede e delle dita del piede, asportazione di corpo libero intra-articolare
80.12.00↔	Altra artrotomia del gomito, NAS		
80.12.10↔	Artrotomia artroscopica del gomito, lavaggio articolare con drenaggio		



80.18.12↔	Artrotomia artroscopica del piede e delle dita del piede, impianto o rimozione di sistema di somministrazione farmacologica	80.44.20↔	Incisione di capsula articolare, legamenti o cartilagine, Asportazione di legamenti del metacarpo
80.18.20↔	Artrotomia del piede e delle dita del piede, lavaggio articolare con drenaggio	80.44.21↔	Incisione di capsula articolare, legamenti o cartilagine, Asportazione di altri legamenti della mano
80.18.21↔	Artrotomia del piede e delle dita del piede, asportazione di corpo libero intra-articolare	80.44.90↔	Incisione di capsula articolare, legamenti o cartilagine, Altri interventi su legamenti del metacarpo
80.18.99↔	Altra artrotomia del piede e delle dita del piede, altro	80.44.91↔	Incisione di capsula articolare, legamenti o cartilagine, Altri interventi su legamenti della mano
80.19.00↔	Altra artrotomia di altra sede specificata, NAS	80.44.99↔	Incisione di capsula articolare, legamenti o cartilagine della mano e delle dita della mano, altro
80.19.10↔	Artrotomia artroscopica dell'articolazione sterno-clavicolare, lavaggio articolare con drenaggio	80.46.00↔	Incisione di capsula articolare, legamenti o cartilagine del ginocchio, NAS
80.19.11↔	Artrotomia artroscopica dell'articolazione sterno-clavicolare, asportazione di corpo libero intra-articolare	80.46.10↔	Incisione di capsula articolare, legamenti o cartilagine, articolazione del ginocchio
80.19.12↔	Artrotomia artroscopica dell'articolazione sterno-clavicolare, impianto o rimozione di sistema di somministrazione farmacologica	80.46.20↔	Incisione di capsula articolare, legamenti o cartilagine, articolazione tibio-fibulare prossimale
80.19.20↔	Artrotomia dell'articolazione sterno-clavicolare, lavaggio articolare con drenaggio	80.46.99↔	Incisione di capsula articolare, legamenti o cartilagine del ginocchio, altro
80.19.21↔	Artrotomia dell'articolazione sterno-clavicolare, asportazione di corpo libero intra-articolare	80.47.00↔	Incisione di capsula articolare, legamenti o cartilagine della caviglia, NAS
80.19.29↔	Altra artrotomia dell'articolazione sterno-clavicolare	80.47.10↔	Incisione di capsula articolare, legamenti o cartilagine, articolazione talocrurale
80.19.30↔	Artrotomia artroscopica dell'articolazione sacroiliaca, lavaggio articolare con drenaggio	80.47.20↔	Incisione di capsula articolare, legamenti o cartilagine, articolazione subtalare
80.19.31↔	Artrotomia artroscopica dell'articolazione sacroiliaca, asportazione di corpo libero intra-articolare	80.47.99↔	Incisione di capsula articolare, legamenti o cartilagine della caviglia, altro
80.19.32↔	Artrotomia artroscopica dell'articolazione sacroiliaca, impianto o rimozione di sistema di somministrazione farmacologica	80.48.00↔	Incisione di capsula articolare, legamenti o cartilagine del piede e delle dita del piede, NAS
80.19.40↔	Artrotomia dell'articolazione sacroiliaca, lavaggio articolare con drenaggio	80.48.10↔	Incisione di capsula articolare, legamenti o cartilagine, articolazione metatarso-falangea
80.19.41↔	Artrotomia dell'articolazione sacroiliaca, asportazione di corpo libero intra-articolare	80.48.20↔	Incisione di capsula articolare, legamenti o cartilagine, articolazione interfalangea del piede
80.19.49↔	Altra artrotomia dell'articolazione sacroiliaca	80.48.99↔	Incisione di capsula articolare, legamenti o cartilagine del piede e delle dita del piede, altro
80.19.52↔	Artrotomia artroscopica della sinfisi pubica, impianto o rimozione di sistema di somministrazione farmacologica	80.49.10↔	Incisione di capsula articolare, legamenti o cartilagine, articolazione sterno-clavicolare
80.19.59↔	Altra artrotomia della sinfisi pubica	80.49.20↔	Incisione di capsula articolare, legamenti o cartilagine, articolazione sacroiliaca
80.19.90↔	Artrotomia artroscopica di altra sede specificata, lavaggio articolare con drenaggio	80.49.30↔	Incisione di capsula articolare, legamenti o cartilagine, sinfisi pubica
80.19.91↔	Artrotomia artroscopica di altra sede specificata, asportazione di corpo libero intra-articolare	80.51.10↔	Asportazione di un disco intervertebrale, chirurgica a cielo aperto
80.19.92↔	Artrotomia artroscopica di altra sede specificata, impianto o rimozione di sistema di somministrazione farmacologica	80.51.11↔	Asportazione di due dischi intervertebrali, chirurgica a cielo aperto
80.19.93↔	Artrotomia di altra sede specificata, lavaggio articolare con drenaggio	80.51.12↔	Asportazione di tre o più dischi intervertebrali, chirurgica a cielo aperto
80.19.94↔	Artrotomia di altra sede specificata, asportazione di corpo libero intra-articolare	80.51.20↔	Asportazione di disco intervertebrale, percutanea con endoscopia
80.19.99↔	Altra artrotomia di altra sede specificata, altro	80.51.99↔	Asportazione di disco intervertebrale, altro
80.40↔	Incisione di capsula articolare, legamenti o cartilagine in sede non specificata	80.52↔	Chemionucleolisi intervertebrale
80.41.00↔	Incisione di capsula articolare, legamenti o cartilagine della spalla, NAS	80.59.10↔	Altra distruzione di disco intervertebrale, Rimozione di sequestro libero
80.41.10↔	Incisione di capsula articolare, legamenti o cartilagine, articolazione omero-glenoidea	80.59.20↔	Altra distruzione di disco intervertebrale, Reintervento per recidiva
80.41.20↔	Incisione di capsula articolare, legamenti o cartilagine, articolazione acromio-clavicolare	80.59.21↔	Altra distruzione di disco intervertebrale, Reintervento con lisi radicolare per recidiva
80.41.99↔	Incisione di capsula articolare, legamenti o cartilagine della spalla, altro	80.59.30↔	Altra distruzione di disco intervertebrale, Decompressione con nucleoplastica
80.42↔	Incisione di capsula articolare, legamenti o cartilagine del gomito	80.59.40↔	Altra distruzione di disco intervertebrale, Termomodulazione mini-invasiva del disco intervertebrale
80.43.00↔	Incisione di capsula articolare, legamenti o cartilagine del polso, NAS	80.59.50↔	Altra distruzione di disco intervertebrale, Ricostruzione del disco con sostituto discale su base cellulare
80.43.10↔	Incisione di capsula articolare, legamenti o cartilagine del polso, Sezione di legamenti del carpo	80.59.99↔	Altra distruzione di disco intervertebrale, altro
80.43.20↔	Incisione di capsula articolare, legamenti o cartilagine del polso, Asportazione di legamenti del carpo	80.6x.00↔	Meniscectomia del ginocchio, NAS
80.43.90↔	Incisione di capsula articolare, legamenti o cartilagine del polso, Altri interventi su legamenti del carpo	80.6x.10↔	Meniscectomia del ginocchio, per via artroscopica, parziale
80.43.99↔	Incisione di capsula articolare, legamenti o cartilagine del polso, altro	80.6x.11↔	Meniscectomia del ginocchio, per via artroscopica, totale
80.44.00↔	Incisione di capsula articolare, legamenti o cartilagine della mano e delle dita della mano, NAS	80.6x.20↔	Meniscectomia del ginocchio, chirurgica a cielo aperto, parziale
80.44.10↔	Incisione di capsula articolare, legamenti o cartilagine, Sezione di legamenti del metacarpo	80.6x.21↔	Meniscectomia del ginocchio, chirurgica a cielo aperto, totale
80.44.11↔	Incisione di capsula articolare, legamenti o cartilagine, Sezione del retinacolo dei flessori	80.6x.99↔	Meniscectomia del ginocchio, altro
		80.71.00↔	Sinoviectomia della spalla, NAS
		80.71.10↔	Sinoviectomia, articolazione omero-glenoidea
		80.71.11↔	Sinoviectomia, articolazione acromio-clavicolare

80.71.99↔	Sinoviectomia della spalla, altro	81.25.21↔	Fusione carporadiale, parziale
80.72.00↔	Sinoviectomia del gomito, NAS	81.26.09↔	Fusione metacarpocarpale, altro
80.72.10↔	Sinoviectomia artroscopica del gomito	81.26.11↔	Fusione metacarpocarpale, fusione intracarpale
80.72.20↔	Sinoviectomia a cielo aperto del gomito	81.27↔	Fusione metacarpofalangea
80.72.99↔	Sinoviectomia del gomito, altro	81.28↔	Fusione interfalangea
80.73.00↔	Sinoviectomia del polso, NAS	81.29.10↔	Artrodesi dell'articolazione sacroiliaca
80.73.10↔	Sinoviectomia artroscopica del polso	81.29.20↔	Artrodesi della sinfisi pubica
80.73.20↔	Sinoviectomia a cielo aperto del polso	81.31↔	Rifusione atlanto-epistrofea
80.73.99↔	Sinoviectomia del polso, altro	81.32↔	Rifusione di altre vertebre cervicali, approccio anteriore
80.75.00↔	Sinoviectomia dell'anca, NAS	81.33↔	Rifusione di altre vertebre cervicali, approccio posteriore
80.75.10↔	Sinoviectomia artroscopica dell'anca	81.34↔	Rifusione toracica o toraco-lombare, approccio anteriore
80.75.20↔	Sinoviectomia a cielo aperto dell'anca	81.35↔	Rifusione toracica o toracolombare, approccio posteriore
80.75.99↔	Sinoviectomia dell'anca, altro	81.36↔	Rifusione lombare o lombosacrale, approccio anteriore
80.76.00↔	Sinoviectomia del ginocchio, NAS	81.37↔	Rifusione lombare o lombosacrale, approccio ai processi laterali trasversi
80.76.10↔	Sinoviectomia artroscopica dell'articolazione del ginocchio	81.38↔	Rifusione lombare o lombosacrale, approccio posteriore
80.76.11↔	Sinoviectomia artroscopica dell'articolazione tibio-fibulare prossimale	81.40.00↔	Riparazione dell'anca, NAS
80.76.20↔	Sinoviectomia a cielo aperto dell'articolazione del ginocchio	81.40.10↔	Rifissazione di frammento osteocondrale dell'anca, per via artroscopica
80.76.21↔	Sinoviectomia a cielo aperto dell'articolazione tibio-fibulare prossimale	81.40.11↔	Rifissazione di frammento osteocondrale dell'anca, chirurgica a cielo aperto
80.76.99↔	Sinoviectomia del ginocchio, altro	81.40.18↔	Perforazione subcondrale dell'anca, per via artroscopica
80.77.00↔	Sinoviectomia della caviglia, NAS	81.40.19↔	Perforazione subcondrale dell'anca, chirurgica a cielo aperto
80.77.10↔	Sinoviectomia artroscopica dell'articolazione talocrurale	81.40.20↔	Perforazione subcondrale dell'anca con inserzione di impianto acellulare, per via artroscopica
80.77.11↔	Sinoviectomia artroscopica dell'articolazione subtalare	81.40.21↔	Perforazione subcondrale dell'anca con inserzione di impianto acellulare, chirurgica a cielo aperto
80.77.20↔	Sinoviectomia a cielo aperto dell'articolazione talocrurale	81.40.30↔	Artroplastica dell'anca con osteotomia delle ossa pelviche, altra osteotomia
80.77.21↔	Sinoviectomia a cielo aperto dell'articolazione subtalare	81.40.31↔	Artroplastica dell'anca con osteotomia delle ossa pelviche, tripla osteotomia
80.77.99↔	Sinoviectomia della caviglia, altro	81.40.32↔	Tettoplastica acetabolare dell'anca
80.78.00↔	Sinoviectomia del piede e delle dita del piede, NAS	81.40.33↔	Resezione dell'anca secondo Girdlestone, primaria
80.78.10↔	Sinoviectomia artroscopica dell'articolazione tarso-metatarsale	81.40.99↔	Riparazione dell'anca, altro
80.78.11↔	Sinoviectomia artroscopica dell'articolazione metatarso-falangea	81.42↔	Riparazione del ginocchio five-in-one
80.78.19↔	Altra sinoviectomia artroscopica del piede e delle dita del piede	81.43↔	Riparazione della triade del ginocchio
80.78.20↔	Sinoviectomia a cielo aperto dell'articolazione tarso-metatarsale	81.44.10↔	Stabilizzazione della rotula, Sezione del retinacolo, laterale
80.78.21↔	Sinoviectomia a cielo aperto dell'articolazione metatarso-falangea	81.44.11↔	Stabilizzazione della rotula, Sezione del retinacolo, laterale con intervento di riallineamento
80.78.29↔	Altra sinoviectomia a cielo aperto del piede e delle dita del piede	81.44.12↔	Stabilizzazione della rotula, Trasposizione dell'inserzione del tendine rotuleo
80.78.99↔	Sinoviectomia del piede e delle dita del piede, altro	81.44.13↔	Stabilizzazione della rotula, Trasposizione dell'inserzione del tendine rotuleo con innesto osseo
80.79.10↔	Sinoviectomia artroscopica dell'articolazione sterno-clavicolare	81.44.14↔	Stabilizzazione della rotula con plastica MPFL (legamento patello-femorale mediale)
80.79.11↔	Sinoviectomia artroscopica dell'articolazione sacroiliaca	81.44.99↔	Stabilizzazione della rotula, altro
80.79.20↔	Sinoviectomia a cielo aperto dell'articolazione sterno-clavicolare	81.45.10↔	Ricostruzione del crociato anteriore con tendine rotuleo autologo, per via artroscopica
80.79.21↔	Sinoviectomia a cielo aperto dell'articolazione sacroiliaca	81.45.11↔	Ricostruzione del crociato posteriore con tendine rotuleo autologo, per via artroscopica
80.79.22↔	Sinoviectomia a cielo aperto della sinfisi pubica	81.45.12↔	Ricostruzione del crociato anteriore con tendine semitendinoso e/o gracile, per via artroscopica
81.01↔	Artrodesi atlanto-epistrofea	81.45.13↔	Ricostruzione del crociato posteriore con tendine semitendinoso e/o gracile, per via artroscopica
81.02↔	Altra artrodesi cervicale, approccio anteriore	81.45.14↔	Ricostruzione del crociato anteriore con legamento e rinforzo alloplastico, per via artroscopica
81.03↔	Altra artrodesi cervicale, approccio posteriore	81.45.19↔	Altra riparazione dei legamenti crociati del ginocchio, per via artroscopica
81.04↔	Artrodesi toracica o toracolombare, approccio anteriore	81.45.20↔	Ricostruzione del crociato anteriore con tendine rotuleo autologo, chirurgica a cielo aperto
81.05↔	Artrodesi toracica o toracolombare, approccio posteriore	81.45.21↔	Ricostruzione del crociato posteriore con tendine rotuleo autologo, chirurgica a cielo aperto
81.06↔	Artrodesi delle vertebre lombari e lombosacrali, approccio anteriore	81.45.22↔	Ricostruzione del crociato anteriore con tendine semitendinoso e/o gracile, chirurgica a cielo aperto
81.07↔	Artrodesi lombare e lombosacrale, approccio ai processi laterali trasversi	81.45.23↔	Ricostruzione del crociato posteriore con tendine semitendinoso e/o gracile, chirurgica a cielo aperto
81.08↔	Artrodesi lombare e lombosacrale, con approccio posteriore	81.45.24↔	Ricostruzione del crociato anteriore con legamento e rinforzo alloplastico, chirurgica a cielo aperto
81.11↔	Fusione della caviglia	81.45.29↔	Altra riparazione dei legamenti crociati del ginocchio, chirurgica a cielo aperto
81.12.00↔	Artrodesi triplice, NAS	81.45.99↔	Altra riparazione dei legamenti crociati del ginocchio, altro
81.12.10↔	Artrodesi dell'articolazione talocrurale e subtalare	81.46↔	Altra riparazione dei legamenti collaterali del ginocchio
81.12.11↔	Artrodesi dell'articolazione talocrurale, subtalare e di Chopart		
81.12.12↔	Artrodesi dell'articolazione subtalare, due camere articolari		
81.12.13↔	Artrodesi dell'articolazione subtalare, tre camere articolari		
81.12.99↔	Artrodesi triplice, altro		
81.13↔	Fusione sottoastragale		
81.14↔	Fusione mediotarsica		
81.15↔	Fusione tarsometatarsica		
81.16↔	Fusione metatarsofalangea		
81.17↔	Altra fusione del piede		
81.18↔	Artrosi di articolazione subtalare		
81.21↔	Artrodesi dell'anca		
81.22↔	Artrodesi del ginocchio		
81.23↔	Artrodesi della spalla		
81.24↔	Artrodesi del gomito		
81.25.09↔	Fusione carporadiale, altro		
81.25.11↔	Fusione carporadiale, completa		



81.47.10↔	Rifissazione di frammento osteocondrale del ginocchio	81.52.31↔	Primo impianto di coppa di sostegno di protesi dell'anca
81.47.11↔	Rifissazione di frammento osteocondrale del ginocchio, per via artroscopica	81.52.39↔	Primo impianto di componente di protesi dell'anca, altro
81.47.14↔	Rifissazione del menisco, chirurgica a cielo aperto	81.52.41↔	Impianto di protesi d'anca unipolare per sostituzione di protesi
81.47.15↔	Rifissazione del menisco, per via artroscopica	81.52.42↔	Impianto di protesi d'anca biarticolata per sostituzione di protesi
81.47.16↔	Trapianto di menisco	81.52.49↔	Impianto di protesi parziale dell'anca per sostituzione di protesi, altro
81.47.19↔	Rifissazione ossea di legamento crociato, chirurgica a cielo aperto	81.52.51↔	Impianto di coppa di sostegno di protesi dell'anca per sostituzione
81.47.20↔	Rifissazione ossea di legamento crociato, per via artroscopica	81.52.52↔	Impianto di inserto di protesi dell'anca per sostituzione
81.47.23↔	Perforazione subcondrale del ginocchio, chirurgica a cielo aperto	81.52.53↔	Impianto della testa femorale di protesi dell'anca per sostituzione
81.47.24↔	Perforazione subcondrale del ginocchio, per via artroscopica	81.52.54↔	Impianto di testa femorale nonché inserto di protesi dell'anca per sostituzione
81.47.25↔	Perforazione subcondrale del ginocchio con inserzione di impianto acellulare, per via artroscopica	81.52.55↔	Impianto di testa femorale, inserto nonché coppa acetabolare di protesi dell'anca per sostituzione
81.47.26↔	Impianto di sostituto cartilagineo metallico personalizzato nel ginocchio	81.52.56↔	Impianto di inserto nonché coppa acetabolare di protesi dell'anca per sostituzione
81.47.27↔	Artroplastica di resezione del ginocchio	81.52.57↔	Impianto di coppa di sostegno nonché coppa acetabolare di protesi dell'anca per sostituzione
81.47.28↔	Perforazione subcondrale dell'articolazione del ginocchio con inserzione di impianto acellulare, chirurgica a cielo aperto	81.52.58↔	Impianto di coppa di sostegno, coppa acetabolare nonché testa femorale di protesi dell'anca per sostituzione
81.47.2a↔	Impianto di sostituto cartilagineo metallico non personalizzato nel ginocchio	81.52.59↔	Impianto di componenti di endoprotesi dell'anca in caso di sostituzione, altro
81.47.30↔	Altra rifissazione e sutura dell'apparato capsulo-legamentoso del ginocchio	81.52.5a↔	Impianto di stelo nonché testa femorale di protesi dell'anca per sostituzione
81.47.31↔	Altra legamentoplastica del ginocchio, chirurgica a cielo aperto	81.52.5b↔	Impianto di stelo, testa femorale nonché inserto di protesi dell'anca per sostituzione
81.47.40↔	Altra riparazione del ginocchio, Rotula e apparato di sostegno	81.54.21↔	Primo impianto di protesi totale standard del ginocchio
81.47.60↔	Plastica della troclea femorale con artrotomia, osteotomia del femore distale con o senza spongioplastica subcondrale	81.54.22↔	Primo impianto di protesi totale speciale del ginocchio
81.47.90↔	Altra riparazione del ginocchio, per via artroscopica	81.54.23↔	Primo impianto di protesi totale vincolata del ginocchio
81.47.99↔	Altra riparazione del ginocchio, altro	81.54.24↔	Primo impianto di protesi a slitta unicondilare del ginocchio
81.49.10↔	Rifissazione di frammento osteocondrale, articolazione talocrurale, per via artroscopica	81.54.25↔	Primo impianto di protesi a slitta bicondilare del ginocchio
81.49.11↔	Rifissazione di frammento osteocondrale, articolazione talocrurale, chirurgica a cielo aperto	81.54.26↔	Primo impianto di scudo femorale condilare con bottone rotuleo
81.49.12↔	Rifissazione di frammento osteocondrale, articolazione subtalare, per via artroscopica	81.54.31↔	Impianto di protesi totale standard del ginocchio per sostituzione di protesi
81.49.13↔	Rifissazione di frammento osteocondrale, articolazione subtalare, chirurgica a cielo aperto	81.54.32↔	Impianto di protesi totale speciale del ginocchio per sostituzione di protesi
81.49.26↔	Perforazione subcondrale, articolazione talocrurale, per via artroscopica	81.54.33↔	Impianto di protesi totale vincolata del ginocchio per sostituzione di protesi
81.49.27↔	Perforazione subcondrale, articolazione talocrurale, chirurgica a cielo aperto	81.54.34↔	Impianto di protesi a slitta unicondilare per sostituzione di protesi
81.49.28↔	Perforazione subcondrale, articolazione subtalare, per via artroscopica	81.54.35↔	Impianto di protesi a slitta bicondilare per sostituzione di protesi
81.49.29↔	Perforazione subcondrale, articolazione subtalare, chirurgica a cielo aperto	81.54.39↔	Impianto di endoprotesi del ginocchio per sostituzione di protesi, altro
81.49.30↔	Perforazione subcondrale con inserzione di impianto acellulare, articolazione talocrurale, per via artroscopica	81.54.42↔	Impianto di bottone rotuleo per sostituzione
81.49.31↔	Perforazione subcondrale con inserzione di impianto acellulare, articolazione subtalare, per via artroscopica	81.54.43↔	Impianto di inserto di protesi del ginocchio per sostituzione
81.49.32↔	Artroplastica di resezione della caviglia	81.54.44↔	Impianto dei componenti tibiali o femorali nonché dell'inserto di protesi a slitta unicondilare o bicondilare o di protesi totale standard del ginocchio per sostituzione
81.49.33↔	Rifissazione e plastica dell'apparato capsulo-legamentoso dell'articolazione talocrurale	81.54.45↔	Impianto dei componenti tibiali o femorali nonché dell'inserto di protesi totale speciale o vincolata del ginocchio per sostituzione
81.49.34↔	Perforazione subcondrale con inserzione di impianto acellulare, articolazione talocrurale, chirurgica a cielo aperto	81.54.46↔	Impianto di protesi isolata della troclea femorale per sostituzione
81.49.35↔	Perforazione subcondrale con inserzione di impianto acellulare, articolazione talocalcaneara, chirurgica a cielo aperto	81.54.47↔	Impianto di scudo femorale condilare con bottone rotuleo per sostituzione
81.49.99↔	Altra riparazione della caviglia, altro	81.54.49↔	Impianto di componenti di endoprotesi del ginocchio in caso di sostituzione, altro
81.51.00↔	Sostituzione totale dell'anca, NAS	81.56↔	Sostituzione totale della tibiotarsica
81.51.11↔	Primo impianto di protesi totale dell'anca	81.57.00↔	Sostituzione dell'articolazione del piede e delle dita del piede, NAS
81.51.12↔	Primo impianto di protesi totale dell'anca, protesi speciale	81.57.10↔	Sostituzione dell'articolazione del piede e delle dita del piede, Endoprotesi del tarso
81.51.13↔	Primo impianto di protesi d'anca di superficie	81.57.11↔	Sostituzione dell'articolazione del piede e delle dita del piede, Endoprotesi dell'avampiede o delle dita del piede
81.51.19↔	Primo impianto di protesi totale dell'anca, altro	81.57.99↔	Sostituzione dell'articolazione del piede e delle dita del piede, altro
81.51.21↔	Impianto di protesi totale dell'anca per sostituzione di protesi	81.59.10↔	Revisione di sostituzione articolare delle estremità inferiori, senza sostituzione
81.51.22↔	Impianto di protesi totale dell'anca per sostituzione di protesi, protesi speciale	81.59.11↔	Revisione e sostituzione di endoprotesi della caviglia
81.51.23↔	Impianto di protesi d'anca di superficie per sostituzione di protesi	81.59.12↔	Revisione e sostituzione di endoprotesi del tarso
81.51.29↔	Impianto di protesi totale dell'anca per sostituzione di protesi, altro	81.59.13↔	Revisione e sostituzione di endoprotesi dell'avampiede e delle dita dei piedi
81.52.00↔	Sostituzione parziale dell'anca, NAS	81.62.00↔	Artrodesi o rifusione di 2-3 vertebre, NAS
81.52.21↔	Primo impianto di protesi unipolare	81.62.10↔	Artrodesi di 2 vertebre, dorsale
81.52.22↔	Primo impianto di protesi biarticolata		
81.52.29↔	Primo impianto di protesi parziale dell'anca, altro		

81.62.11↔	Artrodesi di 2 vertebre, combinata dorsale e ventrale, intercorporea	81.83.11↔	Rifissazione di frammento osteocondrale, articolazione omero-glenoidea, chirurgica a cielo aperto
81.62.12↔	Artrodesi di 2 vertebre, ventrale, intercorporea	81.83.12↔	Rifissazione di frammento osteocondrale, articolazione acromio-clavicolare, per via artroscopica
81.62.13↔	Artrodesi di 2 vertebre, dorsale, dinamica	81.83.13↔	Rifissazione di frammento osteocondrale, articolazione acromio-clavicolare, chirurgica a cielo aperto
81.62.20↔	Artrodesi di 3 vertebre, dorsale	81.83.26↔	Perforazione subcondrale, articolazione omero-glenoidea, per via artroscopica
81.62.21↔	Artrodesi di 3 vertebre, combinata dorsale e ventrale, intercorporea	81.83.27↔	Perforazione subcondrale, articolazione omero-glenoidea, chirurgica a cielo aperto
81.62.22↔	Artrodesi di 3 vertebre, ventrale, intercorporea	81.83.28↔	Perforazione subcondrale, articolazione acromio-clavicolare, per via artroscopica
81.62.23↔	Artrodesi di 3 vertebre, dorsale, dinamica	81.83.29↔	Perforazione subcondrale, articolazione acromio-clavicolare, chirurgica a cielo aperto
81.62.99↔	Artrodesi o rifusione di 2-3 vertebre, altro	81.83.30↔	Perforazione subcondrale con inserzione di impianto acellulare, articolazione omero-glenoidea, per via artroscopica
81.63.00↔	Artrodesi o rifusione di 4-8 vertebre, NAS	81.83.31↔	Perforazione subcondrale con inserzione di impianto acellulare, articolazione acromio-clavicolare, per via artroscopica
81.63.10↔	Artrodesi di 4 - 6 vertebre, dorsale	81.83.32↔	Rifissazione del labbro glenoideo, per via artroscopica
81.63.11↔	Artrodesi di 4 - 6 vertebre, combinata dorsale e ventrale, intercorporea	81.83.33↔	Allargamento dello spazio subacromiale, per via artroscopica
81.63.12↔	Artrodesi di 4 - 6 vertebre, ventrale, intercorporea	81.83.34↔	Plicatura capsulare con fissazione al glenoide, per via artroscopica
81.63.13↔	Artrodesi di 4 - 6 vertebre, dorsale, dinamica	81.83.35↔	Perforazione subcondrale con inserzione di impianto acellulare, articolazione omero-glenoidea, chirurgica a cielo aperto
81.63.20↔	Artrodesi di 7 - 8 vertebre, dorsale	81.83.36↔	Perforazione subcondrale con inserzione di impianto acellulare, articolazione acromio-clavicolare, chirurgica a cielo aperto
81.63.21↔	Artrodesi di 7 - 8 vertebre, combinata dorsale e ventrale, intercorporea	81.83.39↔	Rifissazione e plastica artroscopica dell'apparato capsulo-legamentoso della spalla, altro, per via artroscopica
81.63.22↔	Artrodesi di 7 - 8 vertebre, ventrale, intercorporea	81.83.40↔	Artroplastica di resezione della spalla
81.63.23↔	Artrodesi di 7 - 8 vertebre, dorsale, dinamica	81.83.41↔	Rifissazione del limbus, chirurgica a cielo aperto
81.63.99↔	Artrodesi o rifusione di 4-8 vertebre, altro	81.83.42↔	Plastica del margine glenoideo anteriore e posteriore
81.64.00↔	Artrodesi o rifusione di 9 e più vertebre, NAS	81.83.43↔	Capsuloplastica anteriore e posteriore
81.64.10↔	Artrodesi di 9 e più vertebre, dorsale	81.83.44↔	Acromioplastica con sezione del legamento coraco-acromiale, chirurgica a cielo aperto
81.64.11↔	Artrodesi di 9 o più vertebre, combinata dorsale e ventrale, intercorporea	81.83.49↔	Rifissazione e plastica dell'apparato capsulo-legamentoso della spalla, altro, chirurgica a cielo aperto
81.64.99↔	Artrodesi o rifusione di 9 e più vertebre, altro	81.83.99↔	Altro intervento sulla spalla, altro
81.65.10↔	Vertebroplastica, 1 corpo vertebrale	81.84↔	Sostituzione totale del gomito
81.65.11↔	Vertebroplastica, 2 corpi vertebrali	81.85.00↔	Altra riparazione del gomito, NAS
81.65.12↔	Vertebroplastica, 3 corpi vertebrali	81.85.10↔	Rifissazione di frammento osteocondrale del gomito, per via artroscopica
81.65.13↔	Vertebroplastica, 4 e più corpi vertebrali	81.85.11↔	Rifissazione di frammento osteocondrale del gomito, chirurgica a cielo aperto
81.66.10↔	Cifoplastica, 1 corpo vertebrale	81.85.18↔	Perforazione subcondrale del gomito, per via artroscopica
81.66.11↔	Cifoplastica, 2 corpi vertebrali	81.85.19↔	Perforazione subcondrale del gomito, chirurgica a cielo aperto
81.66.12↔	Cifoplastica, 3 corpi vertebrali	81.85.20↔	Perforazione subcondrale del gomito con inserzione di impianto acellulare, per via artroscopica
81.66.13↔	Cifoplastica, 4 e più corpi vertebrali	81.85.21↔	Artroplastica di resezione del gomito
81.71.00↔	Artroplastica della articolazione metacarpo-falangea e interfalangea con impianto, NAS	81.85.30↔	Sostituzione con protesi della superficie articolare distale dell'omero
81.71.10↔	Impianto di altra endoprotesi delle articolazioni delle dita della mano	81.85.31↔	Altra riparazione del gomito, Protesi del capitello radiale
81.71.99↔	Artroplastica della articolazione metacarpo-falangea e interfalangea con impianto, altro	81.85.99↔	Altra riparazione del gomito, altro
81.72↔	Artroplastica della articolazione metacarpo-falangea e interfalangea senza impianto	81.93.00↔	Sutura della capsula o dei legamenti dell'arto superiore, NAS
81.73↔	Sostituzione totale del polso	81.93.10↔	Sutura dell'apparato legamentoso della clavicola
81.74.00↔	Artroplastica della articolazione carpocarpale o carpometacarpale con impianto, NAS	81.93.20↔	Sutura dell'anello fibroso radio-ulnare
81.74.10↔	Impianto di endoprotesi dell'articolazione della base del pollice	81.93.21↔	Sutura dell'apparato legamentoso radio-ulnare distale
81.74.99↔	Artroplastica della articolazione carpocarpale o carpometacarpale con impianto, altro	81.93.30↔	Sutura della capsula o dei legamenti dell'arto superiore, carpo e metacarpo
81.75↔	Artroplastica della articolazione carpocarpale o carpometacarpale senza impianto	81.93.99↔	Sutura della capsula o dei legamenti dell'arto superiore, altro
81.80↔	Sostituzione totale della spalla	81.94↔	Sutura della capsula o del legamento della caviglia e del piede
81.81↔	Sostituzione parziale della spalla	81.95.00↔	Sutura della capsula o del legamento in altra parte dell'arto inferiore, NAS
81.82.00↔	Riparazione di lussazione ricorrente della spalla, NAS	81.95.09↔	Sutura della capsula o del legamento in altra parte dell'arto inferiore, altro
81.82.10↔	Riparazione di lussazione ricorrente della spalla, Rifissazione del labbro glenoideo, per via artroscopica	81.95.10↔	Sutura del legamento crociato anteriore del ginocchio, per via artroscopica
81.82.11↔	Riparazione di lussazione ricorrente della spalla, Plicatura capsulare con fissazione alla glenoide, per via artroscopica	81.95.11↔	Sutura del legamento crociato anteriore del ginocchio, chirurgica a cielo aperto
81.82.19↔	Riparazione di lussazione ricorrente della spalla, altro, per via artroscopica	81.95.12↔	Sutura del legamento crociato posteriore del ginocchio, per via artroscopica
81.82.20↔	Riparazione di lussazione ricorrente della spalla, Rifissazione del limbus, chirurgica a cielo aperto	81.95.13↔	Sutura del legamento crociato posteriore del ginocchio, chirurgica a cielo aperto
81.82.21↔	Riparazione di lussazione ricorrente della spalla, Plastica del margine glenoideo anteriore e posteriore		
81.82.22↔	Riparazione di lussazione ricorrente della spalla, Capsuloplastica anteriore e posteriore		
81.82.29↔	Riparazione di lussazione ricorrente della spalla, altro, chirurgica a cielo aperto		
81.82.99↔	Riparazione di lussazione ricorrente della spalla, altro		
81.83.00↔	Altro intervento sulla spalla, NAS		
81.83.10↔	Rifissazione di frammento osteocondrale, articolazione omero-glenoidea, per via artroscopica		



81.95.14↔	Sutura dell'apparato capsulo-legamentoso mediale con coinvolgimento del menisco, per via artroscopica	81.96.51↔	Altra riparazione articolare, Articolazione metatarso-falangea, Rifissazione di frammento osteocondrale, per via artroscopica
81.95.15↔	Sutura dell'apparato capsulo-legamentoso mediale con coinvolgimento del menisco, chirurgica a cielo aperto	81.96.52↔	Altra riparazione articolare, Articolazione metatarso-falangea, Rifissazione di frammento osteocondrale, chirurgica a cielo aperto
81.95.16↔	Sutura dell'apparato capsulo-legamentoso laterale, per via artroscopica	81.96.59↔	Altra riparazione articolare, Articolazione metatarso-falangea, altro
81.95.17↔	Sutura dell'apparato capsulo-legamentoso laterale, chirurgica a cielo aperto	81.96.5a↔	Altra riparazione articolare, Articolazione metatarso-falangea, Perforazione subcondrale, per via artroscopica
81.95.18↔	Sutura dell'apparato capsulo-legamentoso dorsale, chirurgica a cielo aperto	81.96.5b↔	Altra riparazione articolare, Articolazione metatarso-falangea, Perforazione subcondrale, chirurgica a cielo aperto
81.95.1a↔	Sutura dell'apparato capsulo-legamentoso dorsale del ginocchio, per via artroscopica	81.96.5c↔	Altra riparazione articolare, Articolazione metatarso-falangea, Perforazione subcondrale con inserzione di impianto acellulare, per via artroscopica
81.96.10↔	Altra riparazione articolare, Articolazione sterno-clavicolare, NAS	81.96.60↔	Altra riparazione articolare, Articolazione interfalangea del piede, NAS
81.96.11↔	Altra riparazione articolare, Articolazione sterno-clavicolare, Rifissazione di frammento osteocondrale, per via artroscopica	81.96.61↔	Altra riparazione articolare, Articolazione interfalangea del piede, Rifissazione di frammento osteocondrale, per via artroscopica
81.96.12↔	Altra riparazione articolare, Articolazione sterno-clavicolare, Rifissazione di frammento osteocondrale, chirurgica a cielo aperto	81.96.62↔	Altra riparazione articolare, Articolazione interfalangea del piede, Rifissazione di frammento osteocondrale, chirurgica a cielo aperto
81.96.19↔	Altra riparazione articolare, Articolazione sterno-clavicolare, altro	81.96.69↔	Altra riparazione articolare, Articolazione interfalangea del piede, altro
81.96.1a↔	Altra riparazione articolare, Articolazione sterno-clavicolare, Perforazione subcondrale, per via artroscopica	81.96.6a↔	Altra riparazione articolare, Articolazione interfalangea del piede, Perforazione subcondrale, per via artroscopica
81.96.1b↔	Altra riparazione articolare, Articolazione sterno-clavicolare, Perforazione subcondrale, chirurgica a cielo aperto	81.96.6b↔	Altra riparazione articolare, Articolazione interfalangea del piede, Perforazione subcondrale, chirurgica a cielo aperto
81.96.1c↔	Altra riparazione articolare, Articolazione sterno-clavicolare, Perforazione subcondrale con inserzione di impianto acellulare, per via artroscopica	81.96.6c↔	Altra riparazione articolare, Articolazione interfalangea del piede, Perforazione subcondrale con inserzione di impianto acellulare, per via artroscopica
81.96.20↔	Altra riparazione articolare, Polso, NAS	81.96.70↔	Altra riparazione articolare, altre articolazioni del piede, NAS
81.96.21↔	Altra riparazione articolare, Polso, Rifissazione di frammento osteocondrale, per via artroscopica	81.96.71↔	Altra riparazione articolare, altre articolazioni del piede, Rifissazione di frammento osteocondrale, per via artroscopica
81.96.22↔	Altra riparazione articolare, Polso, Rifissazione di frammento osteocondrale, chirurgica a cielo aperto	81.96.72↔	Altra riparazione articolare, altre articolazioni del piede, Rifissazione di frammento osteocondrale, chirurgica a cielo aperto
81.96.29↔	Altra riparazione articolare, Polso, altro	81.96.79↔	Altra riparazione articolare, altre articolazioni del piede, altro
81.96.2a↔	Altra riparazione articolare, Polso, Perforazione subcondrale, per via artroscopica	81.96.7a↔	Altra riparazione articolare, altre articolazioni del piede, Perforazione subcondrale, per via artroscopica
81.96.2b↔	Altra riparazione articolare, Polso, Perforazione subcondrale, chirurgica a cielo aperto	81.96.7b↔	Altra riparazione articolare, altre articolazioni del piede, Perforazione subcondrale, chirurgica a cielo aperto
81.96.2c↔	Altra riparazione articolare, Polso, Perforazione subcondrale con inserzione di impianto acellulare, per via artroscopica	81.96.7c↔	Altra riparazione articolare, altre articolazioni del piede, Perforazione subcondrale con inserzione di impianto acellulare, per via artroscopica
81.96.2d↔	Altra riparazione articolare, polso, protesi della testa dell'ulna	81.96.93↔	Altri interventi di riparazione e plastica articolare, Impianto/rimozione di menisco di collagene
81.96.30↔	Altra riparazione articolare, Articolazione sacroiliaca, NAS	81.96.94↔	Altri interventi di riparazione e plastica articolare, Impianto/rimozione di menisco di collagene, per via artroscopica
81.96.31↔	Altra riparazione articolare, Articolazione sacroiliaca, Rifissazione di frammento osteocondrale, per via artroscopica	81.96.95↔	Altri interventi di riparazione e plastica articolare, Impianto di endoprotesi in articolazioni dell'estremità superiore, altro
81.96.32↔	Altra riparazione articolare, Articolazione sacroiliaca, Rifissazione di frammento osteocondrale, chirurgica a cielo aperto	81.96.97↔	Altri interventi di riparazione e plastica articolare, Intervento complesso di primo impianto/sostituzione di endoprotesi articolare associato a sostituzione di osso e/o a sostituzione di articolazioni adiacenti
81.96.39↔	Altra riparazione articolare, Articolazione sacroiliaca, altro	81.96.98↔	Altri interventi di riparazione e plastica articolare, Artroplastica di resezione del polso
81.96.3a↔	Altra riparazione articolare, Articolazione sacroiliaca, Perforazione subcondrale, per via artroscopica	81.96.9a↔	Altri interventi di riparazione e plastica articolare, Artroplastica di resezione delle articolazioni del piede
81.96.3b↔	Altra riparazione articolare, Articolazione sacroiliaca, Perforazione subcondrale, chirurgica a cielo aperto	81.96.9b↔	Altri interventi di riparazione e plastica articolare, altri interventi di plastica articolare
81.96.3c↔	Altra riparazione articolare, Articolazione sacroiliaca, Perforazione subcondrale con inserzione di impianto acellulare, per via artroscopica	81.97.10↔	Revisione di protesi articolare dell'arto superiore, senza sostituzione
81.96.40↔	Altra riparazione articolare, Articolazione tibio-fibulare prossimale, NAS	81.97.11↔	Revisione e sostituzione di protesi totale della spalla
81.96.41↔	Altra riparazione articolare, Articolazione tibio-fibulare prossimale, Rifissazione di frammento osteocondrale, per via artroscopica	81.97.12↔	Revisione e sostituzione di protesi della testa dell'omero
81.96.42↔	Altra riparazione articolare, Articolazione tibio-fibulare prossimale, Rifissazione di frammento osteocondrale, chirurgica a cielo aperto	81.97.13↔	Revisione e sostituzione di protesi totale del gomito
81.96.49↔	Altra riparazione articolare, Articolazione tibio-fibulare prossimale, altro	81.97.14↔	Revisione e sostituzione di protesi del capitello radiale
81.96.4a↔	Altra riparazione articolare, Articolazione tibio-fibulare prossimale, Perforazione subcondrale, per via artroscopica	81.97.15↔	Revisione e sostituzione di endoprotesi del polso
81.96.4b↔	Altra riparazione articolare, Articolazione tibio-fibulare prossimale, Perforazione subcondrale, chirurgica a cielo aperto	81.97.16↔	Revisione e sostituzione di endoprotesi dell'articolazione della base del pollice
81.96.4c↔	Altra riparazione articolare, articolazione tibio-fibulare prossimale, perforazione subcondrale con inserzione di impianto acellulare, per via artroscopica	81.97.17↔	Revisione e sostituzione di altra endoprotesi delle articolazioni delle dita delle mani
81.96.50↔	Altra riparazione articolare, Articolazione metatarso-falangea, NAS	81.99.11↔	Revisione artroscopica di articolazione, Articolazione omeroglenoidea

81.99.12↔	Revisione artroscopica di articolazione, Articolazione acromio-clavicolare	81.99.3f↔	Interventi artroscopici sulla cartilagine articolare, Articolazione metatarso-falangea
81.99.13↔	Revisione artroscopica di articolazione, Articolazione sterno-clavicolare	81.99.3g↔	Interventi artroscopici sulla cartilagine articolare, Articolazione interfalangea del piede
81.99.14↔	Revisione artroscopica di articolazione, Gomito	81.99.41↔	Interventi chirurgici a cielo aperto sulla cartilagine articolare, Articolazione omero-glenoidea
81.99.15↔	Revisione artroscopica di articolazione, Polso	81.99.42↔	Interventi chirurgici a cielo aperto sulla cartilagine articolare, Articolazione acromio-clavicolare
81.99.16↔	Revisione artroscopica di articolazione, Articolazione sacroiliaca	81.99.43↔	Interventi chirurgici a cielo aperto sulla cartilagine articolare, Articolazione sterno-clavicolare
81.99.17↔	Revisione artroscopica di articolazione, Sinfisi pubica	81.99.44↔	Interventi chirurgici a cielo aperto sulla cartilagine articolare, Gomito
81.99.18↔	Revisione artroscopica di articolazione, Anca	81.99.45↔	Interventi chirurgici a cielo aperto sulla cartilagine articolare, Polso
81.99.1a↔	Revisione artroscopica di articolazione, Articolazione del ginocchio	81.99.46↔	Interventi chirurgici a cielo aperto sulla cartilagine articolare, Articolazione sacroiliaca
81.99.1b↔	Revisione artroscopica di articolazione, Articolazione tibio-fibulare prossimale	81.99.47↔	Interventi chirurgici a cielo aperto sulla cartilagine articolare, Sinfisi pubica
81.99.1c↔	Revisione artroscopica di articolazione, Articolazione talocrurale	81.99.48↔	Interventi chirurgici a cielo aperto sulla cartilagine articolare, Anca
81.99.1d↔	Revisione artroscopica di articolazione, Articolazione subtalare	81.99.49↔	Interventi chirurgici a cielo aperto sulla cartilagine articolare, altro
81.99.1e↔	Revisione artroscopica di articolazione, Altre articolazioni del piede e delle dita del piede	81.99.4a↔	Interventi chirurgici a cielo aperto sulla cartilagine articolare e sui menischi, Articolazione del ginocchio
81.99.1f↔	Revisione artroscopica di articolazione, Articolazione metatarso-falangea	81.99.4b↔	Interventi chirurgici a cielo aperto sulla cartilagine articolare, Articolazione tibio-fibulare prossimale
81.99.1g↔	Revisione artroscopica di articolazione, Articolazione interfalangea del piede	81.99.4c↔	Interventi chirurgici a cielo aperto sulla cartilagine articolare, Articolazione talocrurale
81.99.21↔	Revisione chirurgica a cielo aperto di articolazione, Articolazione omero-glenoidea	81.99.4d↔	Interventi chirurgici a cielo aperto sulla cartilagine articolare, Articolazione subtalare
81.99.22↔	Revisione chirurgica a cielo aperto di articolazione, Articolazione acromio-clavicolare	81.99.4e↔	Interventi chirurgici a cielo aperto sulla cartilagine articolare, Altre articolazioni del piede e delle dita del piede
81.99.23↔	Revisione chirurgica a cielo aperto di articolazione, Articolazione sterno-clavicolare	81.99.4f↔	Interventi chirurgici a cielo aperto sulla cartilagine articolare, Articolazione metatarso-falangea
81.99.24↔	Revisione chirurgica a cielo aperto di articolazione, Gomito	81.99.4g↔	Interventi chirurgici a cielo aperto sulla cartilagine articolare, Articolazione interfalangea del piede
81.99.25↔	Revisione chirurgica a cielo aperto di articolazione, Polso	81.99.51↔	Artrorisi e fissazione temporanea di articolazione, Articolazione omero-glenoidea
81.99.26↔	Revisione chirurgica a cielo aperto di articolazione, Articolazione sacroiliaca	81.99.52↔	Artrorisi e fissazione temporanea di articolazione, Articolazione acromio-clavicolare
81.99.27↔	Revisione chirurgica a cielo aperto di articolazione, Sinfisi pubica	81.99.53↔	Artrorisi e fissazione temporanea di articolazione, Articolazione sterno-clavicolare
81.99.28↔	Revisione chirurgica a cielo aperto di articolazione, Anca	81.99.54↔	Artrorisi e fissazione temporanea di articolazione, Gomito
81.99.29↔	Revisione chirurgica a cielo aperto di articolazione, altro	81.99.55↔	Artrorisi e fissazione temporanea di articolazione, Polso
81.99.2a↔	Revisione chirurgica a cielo aperto di articolazione, Articolazione del ginocchio	81.99.56↔	Artrorisi e fissazione temporanea di articolazione, Articolazione sacroiliaca
81.99.2b↔	Revisione chirurgica a cielo aperto di articolazione, Articolazione tibio-fibulare prossimale	81.99.57↔	Artrorisi e fissazione temporanea di articolazione, Sinfisi pubica
81.99.2c↔	Revisione chirurgica a cielo aperto di articolazione, Articolazione talocrurale	81.99.58↔	Artrorisi e fissazione temporanea di articolazione, Anca
81.99.2d↔	Revisione chirurgica a cielo aperto di articolazione, Articolazione subtalare	81.99.5a↔	Artrorisi e fissazione temporanea di articolazione, Articolazione del ginocchio
81.99.2e↔	Revisione chirurgica a cielo aperto di articolazione, Altre articolazioni del piede e delle dita del piede	81.99.5b↔	Artrorisi e fissazione temporanea di articolazione, Articolazione tibio-fibulare prossimale
81.99.2f↔	Revisione chirurgica a cielo aperto di articolazione, Articolazione metatarso-falangea	81.99.5c↔	Artrorisi e fissazione temporanea di articolazione, Articolazione talocrurale
81.99.2g↔	Revisione chirurgica a cielo aperto di articolazione, Articolazione interfalangea del piede	81.99.5d↔	Artrorisi e fissazione temporanea di articolazione, Articolazione subtalare
81.99.31↔	Interventi artroscopici sulla cartilagine articolare, Articolazione omero-glenoidea	81.99.5e↔	Artrorisi e fissazione temporanea di articolazione, Piede e dita del piede, altro
81.99.32↔	Interventi artroscopici sulla cartilagine articolare, Articolazione acromio-clavicolare	81.99.5f↔	Artrorisi e fissazione temporanea di articolazione, Articolazione metatarso-falangea
81.99.33↔	Interventi artroscopici sulla cartilagine articolare, Articolazione sterno-clavicolare	81.99.5g↔	Artrorisi e fissazione temporanea di articolazione, Articolazione interfalangea del piede
81.99.34↔	Interventi artroscopici sulla cartilagine articolare, Gomito	81.99.81↔	Altri interventi artroscopici sulle strutture articolari, Polso
81.99.35↔	Interventi artroscopici sulla cartilagine articolare, Polso	81.99.82↔	Altri interventi artroscopici sulle strutture articolari, Articolazione del ginocchio
81.99.36↔	Interventi artroscopici sulla cartilagine articolare, Articolazione sacroiliaca	81.99.83↔	Altri interventi artroscopici sulle strutture articolari, Articolazione talocrurale
81.99.37↔	Interventi artroscopici sulla cartilagine articolare, Sinfisi pubica	81.99.91↔	Altri interventi chirurgici a cielo aperto sulle strutture articolari, Articolazione omero-glenoidea
81.99.38↔	Interventi artroscopici sulla cartilagine articolare, Anca	81.99.92↔	Altri interventi chirurgici a cielo aperto sulle strutture articolari, Articolazione acromio-clavicolare
81.99.3a↔	Interventi artroscopici sulla cartilagine articolare e sui menischi, Articolazione del ginocchio	81.99.93↔	Altri interventi chirurgici a cielo aperto sulle strutture articolari, Articolazione sterno-clavicolare
81.99.3b↔	Interventi artroscopici sulla cartilagine articolare, Articolazione tibio-fibulare prossimale		
81.99.3c↔	Interventi artroscopici sulla cartilagine articolare, Articolazione talocrurale		
81.99.3d↔	Interventi artroscopici sulla cartilagine articolare, Articolazione subtalare		
81.99.3e↔	Interventi artroscopici sulla cartilagine articolare, Altre articolazioni del piede e delle dita del piede		



81.99.94↔	Altri interventi chirurgici a cielo aperto sulle strutture articolari, Gomito	81.9a.2f↔	Innesto di cartilagine e impianto di colture tissutali prodotte in vitro, articolazione subtalare, chirurgica a cielo aperto
81.99.95↔	Altri interventi chirurgici a cielo aperto sulle strutture articolari, Articolazione radio-ulnare prossimale	81.9a.2g↔	Innesto di cartilagine e impianto di colture tissutali prodotte in vitro, altre articolazioni tarsali e tarsometatarsali, chirurgica a cielo aperto
81.99.96↔	Altri interventi chirurgici a cielo aperto sulle strutture articolari, Polso	81.9a.2h↔	Innesto di cartilagine e impianto di colture tissutali prodotte in vitro, articolazione metatarso-falangea, chirurgica a cielo aperto
81.99.97↔	Altri interventi chirurgici a cielo aperto sulle strutture articolari, Articolazione sacroiliaca	81.9a.2i↔	Innesto di cartilagine e impianto di colture tissutali prodotte in vitro, articolazione interfalangea del piede, chirurgica a cielo aperto
81.99.98↔	Altri interventi chirurgici a cielo aperto sulle strutture articolari, Anca	81.9a.5c↔	Innesto cartilagineo con procedura OATS (sistema di transfer osteoarticolare), mosaico-plastica, articolazione del ginocchio, per via artroscopica
81.99.9a↔	Altri interventi chirurgici a cielo aperto sulle strutture articolari, Articolazione tibio-fibulare prossimale	81.9a.6c↔	Innesto cartilagineo con procedura OATS (sistema di transfer osteoarticolare), mosaico-plastica, articolazione del ginocchio, chirurgica a cielo aperto
81.99.9b↔	Altri interventi chirurgici a cielo aperto sulle strutture articolari, Articolazione talocrurale	82.35.10↔	Fasciectomia del palmo della mano
81.99.9c↔	Altri interventi chirurgici a cielo aperto sulle strutture articolari, Articolazione subtalare	82.35.11↔	Fasciectomia della mano e delle dita della mano con neurolisi
81.99.9e↔	Altri interventi chirurgici a cielo aperto sulle strutture articolari, Piede e dita del piede, altro	82.35.12↔	Fasciectomia della mano e delle dita della mano con neurolisi e arteriolisi
81.99.9f↔	Altri interventi chirurgici a cielo aperto sulle strutture articolari, Articolazione metatarso-falangea	82.35.13↔	Fasciectomia della mano e delle dita della mano con artrolisi
81.99.9g↔	Altri interventi chirurgici a cielo aperto sulle strutture articolari, Articolazione interfalangea del piede	82.35.99↔	Altra fasciectomia della mano, altro
81.9a.11↔	Innesto di cartilagine e impianto di colture tissutali prodotte in vitro, articolazione omero-glenoidea, per via artroscopica	82.36↔	Altra miectomia della mano
81.9a.12↔	Innesto di cartilagine e impianto di colture tissutali prodotte in vitro, articolazione acromio-clavicolare, per via artroscopica	82.41↔	Sutura della fascia tendinea della mano
81.9a.13↔	Innesto di cartilagine e impianto di colture tissutali prodotte in vitro, articolazione sterno-clavicolare, per via artroscopica	82.42↔	Sutura differita dei tendini flessori della mano
81.9a.14↔	Innesto di cartilagine e impianto di colture tissutali prodotte in vitro, gomito, per via artroscopica	82.43↔	Sutura differita di altri tendini della mano
81.9a.16↔	Innesto di cartilagine e impianto di colture tissutali prodotte in vitro, polso, per via artroscopica	82.44↔	Altra sutura dei tendini flessori della mano
81.9a.1a↔	Innesto di cartilagine e impianto di colture tissutali prodotte in vitro, articolazione sacroiliaca, per via artroscopica	82.45↔	Altra sutura di altri tendini della mano
81.9a.1b↔	Innesto di cartilagine e impianto di colture tissutali prodotte in vitro, anca, per via artroscopica	82.46.00↔	Sutura di muscoli o fasce della mano, NAS
81.9a.1c↔	Innesto di cartilagine e impianto di colture tissutali prodotte in vitro, articolazione del ginocchio, per via artroscopica	82.46.10↔	Sutura di fascia della mano
81.9a.1d↔	Innesto di cartilagine e impianto di colture tissutali prodotte in vitro, articolazione tibio-fibulare prossimale, per via artroscopica	82.46.20↔	Sutura di muscolo della mano
81.9a.1e↔	Innesto di cartilagine e impianto di colture tissutali prodotte in vitro, articolazione talocrurale, per via artroscopica	82.46.99↔	Sutura di muscoli o fasce della mano, altro
81.9a.1f↔	Innesto di cartilagine e impianto di colture tissutali prodotte in vitro, articolazione subtalare, per via artroscopica	82.51↔	Avanzamento di tendini della mano
81.9a.1g↔	Innesto di cartilagine e impianto di colture tissutali prodotte in vitro, altre articolazioni tarsali e tarsometatarsali, per via artroscopica	82.52↔	Arretramento di tendini della mano
81.9a.1h↔	Innesto di cartilagine e impianto di colture tissutali prodotte in vitro, articolazione metatarso-falangea, per via artroscopica	82.53↔	Reinserzione di tendini della mano
81.9a.1i↔	Innesto di cartilagine e impianto di colture tissutali prodotte in vitro, articolazione interfalangea del piede, per via artroscopica	82.54↔	Reinserzione di muscoli della mano
81.9a.21↔	Innesto di cartilagine e impianto di colture tissutali prodotte in vitro, articolazione omero-glenoidea, chirurgica a cielo aperto	82.55↔	Altra modificazione di lunghezza di tendini e muscoli della mano
81.9a.22↔	Innesto di cartilagine e impianto di colture tissutali prodotte in vitro, articolazione acromio-clavicolare, chirurgica a cielo aperto	82.56↔	Altra trasposizione di tendini della mano
81.9a.23↔	Innesto di cartilagine e impianto di colture tissutali prodotte in vitro, articolazione sterno-clavicolare, chirurgica a cielo aperto	82.57.00↔	Altra trasposizione di tendini della mano, NAS
81.9a.24↔	Innesto di cartilagine e impianto di colture tissutali prodotte in vitro, gomito, chirurgica a cielo aperto	82.57.10↔	Altra trasposizione di tendini della mano, Trasposizione di tendine flessore della mano
81.9a.26↔	Innesto di cartilagine e impianto di colture tissutali prodotte in vitro, polso, chirurgica a cielo aperto	82.57.99↔	Altra trasposizione di tendini della mano, altro
81.9a.2a↔	Innesto di cartilagine e impianto di colture tissutali prodotte in vitro, articolazione sacroiliaca, chirurgica a cielo aperto	82.58↔	Altra trasposizione di muscoli della mano
81.9a.2b↔	Innesto di cartilagine e impianto di colture tissutali prodotte in vitro, anca, chirurgica a cielo aperto	82.59↔	Altra trasposizione di muscoli della mano
81.9a.2c↔	Innesto di cartilagine e impianto di colture tissutali prodotte in vitro, articolazione del ginocchio, chirurgica a cielo aperto	82.61↔	Intervento di ricostruzione del pollice completo di nervi e vasi sanguigni
81.9a.2d↔	Innesto di cartilagine e impianto di colture tissutali prodotte in vitro, articolazione tibio-fibulare prossimale, chirurgica a cielo aperto	82.69↔	Ricostruzione del pollice, altro
81.9a.2e↔	Innesto di cartilagine e impianto di colture tissutali prodotte in vitro, articolazione talocrurale, chirurgica a cielo aperto	82.71↔	Ricostruzione di puleggia tendinea
		82.72.00↔	Intervento di plastica sulla mano con innesto di muscolo o fascia muscolare, NAS
		82.72.10↔	Intervento di plastica con innesto di muscolo o fascia, su un dito della mano
		82.72.11↔	Intervento di plastica con innesto di muscolo o fascia, su altre parti della mano
		82.72.99↔	Intervento di plastica sulla mano con innesto di muscolo o fascia muscolare, altro
		82.79↔	Intervento di plastica sulla mano con altro innesto o impianto
		82.81↔	Trasferimento di dita, ad eccezione del pollice
		82.82↔	Riparazione di schisi della mano
		82.83↔	Riparazione di macrodattilia
		82.84↔	Riparazione di dito a martello
		82.85↔	Altra tenodesi della mano
		82.86.00↔	Altra tenoplastica della mano, NAS
		82.86.10↔	Tenoplastica di tendini flessori della mano
		82.86.11↔	Creazione di un letto per l'innesto di tendini nella mano
		82.86.12↔	Revisione senza sostituzione di innesto tendineo della mano
		82.86.13↔	Sostituzione di innesto tendineo della mano
		82.86.99↔	Altra tenoplastica della mano, altro
		82.89.10↔	Plastica delle guaine tendinee della mano
		82.89.11↔	Rifissazione ossea di legamenti della mano, Carpo e metacarpo

82.89.12↔	Rifissazione ossea di legamenti di mano, altri legamenti della mano	83.43.11↔	Prelievo di lembo osteomiocutaneo o osteofasciocutaneo per innesto
82.89.13↔	Distrazione transarticolare dei tessuti molli per anomalie congenite della mano	83.43.12↔	Prelievo di altro lembo da muscolo o fascia con anastomosi microvascolare
82.89.14↔	Radializzazione per anomalie congenite della mano	83.43.99↔	Asportazione di muscoli o fasce per innesto, altro
82.89.15↔	Resezione di briglie con ricostruzione plastica per anomalie congenite della mano	83.49.10↔	Asportazione di guaina tendinea, Testa e collo
82.89.16↔	Trasferimento di dito del piede per sostituire un dito della mano	83.49.11↔	Asportazione di guaina tendinea, Spalla e ascella
83.02.10↔	Miotomia, Testa e collo	83.49.12↔	Asportazione di guaina tendinea, Braccio e gomito
83.02.11↔	Miotomia, Spalla e ascella	83.49.13↔	Asportazione di guaina tendinea, Avambraccio
83.02.12↔	Miotomia, Braccio e gomito	83.49.14↔	Asportazione di guaina tendinea, Parete toracica e dorso
83.02.13↔	Miotomia, Avambraccio	83.49.15↔	Asportazione di guaina tendinea, Regione inguinale e genitale e natiche
83.02.14↔	Miotomia, Parete toracica, addome e dorso	83.49.16↔	Asportazione di guaina tendinea, Estremità inferiore
83.02.15↔	Miotomia, Regione inguinale e genitale e natiche	83.49.20↔	Resezione compartimentale, Testa e collo
83.02.16↔	Miotomia, Estremità inferiore	83.49.21↔	Resezione compartimentale, Spalla e ascella
83.02.19↔	Miotomia, Altra localizzazione	83.49.22↔	Resezione compartimentale, Braccio e gomito
83.03.10↔	Borsotomia, Testa e collo	83.49.23↔	Resezione compartimentale, Avambraccio
83.03.11↔	Borsotomia, Spalla e ascella	83.49.24↔	Resezione compartimentale, Parete toracica, addome e dorso
83.03.12↔	Borsotomia, Braccio e gomito	83.49.25↔	Resezione compartimentale, Regione inguinale e genitale e natiche
83.03.13↔	Borsotomia, Avambraccio	83.49.26↔	Resezione compartimentale, Estremità inferiore
83.03.14↔	Borsotomia, Parete toracica, addome e dorso	83.49.29↔	Resezione compartimentale, Altra localizzazione
83.03.15↔	Borsotomia, Regione inguinale e genitale e natiche	83.5x.10↔	Borsectomia, Testa e collo
83.03.16↔	Borsotomia, Estremità inferiore	83.5x.11↔	Borsectomia, Spalla e ascella
83.03.19↔	Borsotomia, Altra localizzazione	83.5x.12↔	Borsectomia, Braccio e gomito
83.09.10↔	Rimozione di corpo estraneo da muscolo, tendine o fascia, Testa e collo	83.5x.13↔	Borsectomia, Avambraccio
83.09.11↔	Rimozione di corpo estraneo da muscolo, tendine o fascia, Spalla e ascella	83.5x.14↔	Borsectomia, Parete toracica, addome e dorso
83.09.12↔	Rimozione di corpo estraneo da muscolo, tendine o fascia, Braccio e gomito	83.5x.15↔	Borsectomia, Regione inguinale e genitale e natiche
83.09.13↔	Rimozione di corpo estraneo da muscolo, tendine o fascia, Avambraccio	83.5x.16↔	Borsectomia, Estremità inferiore
83.09.14↔	Rimozione di corpo estraneo da muscolo, tendine o fascia, Parete toracica, addome e dorso	83.5x.19↔	Borsectomia, Altra localizzazione
83.09.15↔	Rimozione di corpo estraneo da muscolo, tendine o fascia, Regione inguinale e genitale e natiche	83.61.10↔	Sutura di guaina tendinea, Testa e collo
83.09.16↔	Rimozione di corpo estraneo da muscolo, tendine o fascia, Estremità inferiore	83.61.11↔	Sutura di guaina tendinea, Spalla e ascella
83.09.19↔	Rimozione di corpo estraneo da muscolo, tendine o fascia, Altra localizzazione	83.61.12↔	Sutura di guaina tendinea, Braccio e gomito
83.11↔	Achillotomia	83.61.13↔	Sutura di guaina tendinea, Avambraccio
83.12↔	Tenotomia degli adduttori dell'anca	83.61.14↔	Sutura di guaina tendinea, Parete toracica, addome e dorso
83.19.20↔	Disinserzione di muscolo, tendine e fascia, Testa e collo	83.61.15↔	Sutura di guaina tendinea, Regione inguinale e genitale e natiche
83.19.21↔	Disinserzione di muscolo, tendine e fascia, Spalla e ascella	83.61.16↔	Sutura di guaina tendinea, Estremità inferiore
83.19.22↔	Disinserzione di muscolo, tendine e fascia, Braccio e gomito	83.61.19↔	Sutura di guaina tendinea, Altra localizzazione
83.19.23↔	Disinserzione di muscolo, tendine e fascia, Avambraccio	83.62.10↔	Sutura differita di tendini, Testa e collo
83.19.24↔	Disinserzione di muscolo, tendine e fascia, Parete toracica, addome e dorso	83.62.11↔	Sutura differita di tendini, Spalla e ascella
83.19.25↔	Disinserzione di muscolo, tendine e fascia, Regione inguinale e genitale e natiche	83.62.12↔	Sutura differita di tendini, Braccio e gomito
83.19.26↔	Disinserzione di muscolo, tendine e fascia, Estremità inferiore	83.62.13↔	Sutura differita di tendini, Avambraccio
83.31.10↔	Asportazione di lesione delle guaine tendinee, Testa e collo	83.62.14↔	Sutura differita di tendini, Parete toracica, addome e dorso
83.31.11↔	Asportazione di lesione delle guaine tendinee, Spalla e ascella	83.62.15↔	Sutura differita di tendini, Regione inguinale e genitale e natiche
83.31.12↔	Asportazione di lesione delle guaine tendinee, Braccio e gomito	83.62.16↔	Sutura differita di tendini, Estremità inferiore
83.31.13↔	Asportazione di lesione delle guaine tendinee, Avambraccio	83.62.19↔	Sutura differita di tendini, Altra localizzazione
83.31.14↔	Asportazione di lesione delle guaine tendinee, Parete toracica, addome e dorso	83.63↔	Riparazione della cuffia dei rotatori
83.31.15↔	Asportazione di lesione delle guaine tendinee, Regione inguinale e genitale e natiche	83.64.10↔	Altra sutura di tendini, Testa e collo
83.31.16↔	Asportazione di lesione delle guaine tendinee, Estremità inferiore	83.64.11↔	Altra sutura di tendini, Spalla e ascella
83.41↔	Asportazione di tendini per innesti	83.64.12↔	Altra sutura di tendini, Braccio e gomito
83.42.10↔	Altra tendinectomia, Testa e collo	83.64.13↔	Altra sutura di tendini, Avambraccio
83.42.11↔	Altra tendinectomia, Spalla e ascella	83.64.14↔	Altra sutura di tendini, Parete toracica, addome e dorso
83.42.12↔	Altra tendinectomia, Braccio e gomito	83.64.15↔	Altra sutura di tendini, Regione inguinale e genitale e natiche
83.42.13↔	Altra tendinectomia, Avambraccio	83.64.16↔	Altra sutura di tendini, Estremità inferiore
83.42.14↔	Altra tendinectomia, Parete toracica, addome e dorso	83.64.19↔	Altra sutura di tendini, Altra localizzazione
83.42.15↔	Altra tendinectomia, Regione inguinale e genitale e natiche	83.65.10↔	Altra sutura di muscoli o fasce, Testa e collo
83.42.16↔	Altra tendinectomia, Estremità inferiore	83.65.11↔	Altra sutura di muscoli o fasce, Spalla e ascella
83.42.19↔	Altra tendinectomia, Altra localizzazione	83.65.12↔	Altra sutura di muscoli o fasce, Braccio e gomito
83.43.10↔	Prelievo di lembo miocutaneo per innesto	83.65.13↔	Altra sutura di muscoli o fasce, Avambraccio
		83.65.14↔	Altra sutura di muscoli o fasce, Parete toracica, addome e dorso
		83.65.15↔	Altra sutura di muscoli o fasce, Regione inguinale e genitale e natiche
		83.65.16↔	Altra sutura di muscoli o fasce, Estremità inferiore
		83.71.10↔	Avanzamento di tendini, Testa e collo
		83.71.11↔	Avanzamento di tendini, Spalla e ascella
		83.71.12↔	Avanzamento di tendini, Braccio e gomito
		83.71.13↔	Avanzamento di tendini, Avambraccio
		83.71.14↔	Avanzamento di tendini, Parete toracica, addome e dorso
		83.71.15↔	Avanzamento di tendini, Regione inguinale e genitale e natiche



83.71.16↔	Avanzamento di tendini, Estremità inferiore	83.82.13↔	Innesto di fascia, Avambraccio
83.71.19↔	Avanzamento di tendini, Altra localizzazione	83.82.14↔	Innesto di fascia, Parete toracica, addome e dorso
83.71.99↔	Avanzamento di tendini, altro	83.82.15↔	Innesto di fascia, Regione inguinale e genitale e natiche
83.72.10↔	Arretramento di tendini, Testa e collo	83.82.16↔	Innesto di fascia, Estremità inferiore
83.72.11↔	Arretramento di tendini, Spalla e ascella	83.82.19↔	Innesto di fascia, Altra localizzazione
83.72.12↔	Arretramento di tendini, Braccio e gomito	83.82.20↔	Innesto di lembo muscolare o fasciale locale, Testa e collo
83.72.13↔	Arretramento di tendini, Avambraccio	83.82.21↔	Innesto di lembo muscolare o fasciale locale, Spalla e ascella
83.72.14↔	Arretramento di tendini, Parete toracica, addome e dorso	83.82.22↔	Innesto di lembo muscolare o fasciale locale, Braccio e gomito
83.72.15↔	Arretramento di tendini, Regione inguinale e genitale e natiche	83.82.23↔	Innesto di lembo muscolare o fasciale locale, Avambraccio
83.72.16↔	Arretramento di tendini, Estremità inferiore	83.82.24↔	Innesto di lembo muscolare o fasciale locale, Parete toracica, addome e dorso
83.73.10↔	Reinserzione di tendini, Testa e collo	83.82.25↔	Innesto di lembo muscolare o fasciale locale, Regione inguinale e genitale e natiche
83.73.11↔	Reinserzione di tendini, Spalla e ascella	83.82.26↔	Innesto di lembo muscolare o fasciale locale, Estremità inferiore
83.73.12↔	Reinserzione di tendini, Braccio e gomito	83.82.29↔	Innesto di lembo muscolare o fasciale locale, Altra localizzazione
83.73.13↔	Reinserzione di tendini, Avambraccio	83.82.30↔	Innesto di lembo osteomiocutaneo o osteofasciocutaneo, Testa e collo
83.73.14↔	Reinserzione di tendini, Parete toracica, addome e dorso	83.82.31↔	Innesto di lembo osteomiocutaneo o osteofasciocutaneo, Spalla e ascella
83.73.15↔	Reinserzione di tendini, Regione inguinale e genitale e natiche	83.82.32↔	Innesto di lembo osteomiocutaneo o osteofasciocutaneo, Braccio e gomito
83.73.16↔	Reinserzione di tendini, Estremità inferiore	83.82.33↔	Innesto di lembo osteomiocutaneo o osteofasciocutaneo, Avambraccio
83.73.19↔	Reinserzione di tendini, Altra localizzazione	83.82.34↔	Innesto di lembo osteomiocutaneo o osteofasciocutaneo, Parete toracica, addome e dorso
83.74.10↔	Reinserzione di muscoli, Testa e collo	83.82.35↔	Innesto di lembo osteomiocutaneo o osteofasciocutaneo, Regione inguinale e genitale e natiche
83.74.11↔	Reinserzione di muscoli, Spalla e ascella	83.82.36↔	Innesto di lembo osteomiocutaneo o osteofasciocutaneo, Estremità inferiore
83.74.12↔	Reinserzione di muscoli, Braccio e gomito	83.82.39↔	Innesto di lembo osteomiocutaneo o osteofasciocutaneo, Altra localizzazione
83.74.13↔	Reinserzione di muscoli, Avambraccio	83.82.40↔	Innesto di altro lembo con anastomosi microvascolare da muscolo o fascia, Testa e collo
83.74.14↔	Reinserzione di muscoli, Parete toracica, addome e dorso	83.82.41↔	Innesto di altro lembo con anastomosi microvascolare da muscolo o fascia, Spalla e ascella
83.74.15↔	Reinserzione di muscoli, Regione inguinale e genitale	83.82.42↔	Innesto di altro lembo con anastomosi microvascolare da muscolo o fascia, Braccio e gomito
83.74.16↔	Reinserzione di muscoli, Estremità inferiore	83.82.43↔	Innesto di altro lembo con anastomosi microvascolare da muscolo o fascia, Avambraccio
83.74.19↔	Reinserzione di muscoli, Altra localizzazione	83.82.44↔	Innesto di altro lembo con anastomosi microvascolare da muscolo o fascia, Parete toracica, addome e dorso
83.75.10↔	Trasferimento o trapianto di tendini, Testa e collo	83.82.45↔	Innesto di altro lembo con anastomosi microvascolare da muscolo o fascia, Regione inguinale e genitale e natiche
83.75.11↔	Trasferimento o trapianto di tendini, Spalla e ascella	83.82.46↔	Innesto di altro lembo con anastomosi microvascolare da muscolo o fascia, Estremità inferiore
83.75.12↔	Trasferimento o trapianto di tendini, Braccio e gomito	83.82.47↔	Innesto di altro lembo con anastomosi microvascolare da muscolo o fascia, Altra localizzazione
83.75.13↔	Trasferimento o trapianto di tendini, Avambraccio	83.82.99↔	Innesto di muscoli o fasce, altro
83.75.14↔	Trasferimento o trapianto di tendini, Parete toracica, addome e dorso	83.83↔	Ricostruzione di puleggia tendinea
83.75.15↔	Trasferimento o trapianto di tendini, Regione inguinale e genitale e natiche	83.84↔	Correzione di piede torto, NAC
83.75.16↔	Trasferimento o trapianto di tendini, Estremità inferiore	83.85.10↔	Allungamento di muscolo o tendine, Testa e collo
83.75.19↔	Trasferimento o trapianto di tendini, Altra localizzazione	83.85.11↔	Allungamento di muscolo o tendine, Spalla e ascella
83.75.99↔	Trasferimento o trapianto di tendini, altro	83.85.12↔	Allungamento di muscolo o tendine, Braccio e gomito
83.76.10↔	Altra trasposizione di tendini, Testa e collo	83.85.13↔	Allungamento di muscolo o tendine, Avambraccio
83.76.11↔	Altra trasposizione di tendini, Spalla e ascella	83.85.14↔	Allungamento di muscolo o tendine, Parete toracica, addome e dorso
83.76.12↔	Altra trasposizione di tendini, Braccio e gomito	83.85.15↔	Allungamento di muscolo o tendine, Regione inguinale e genitale e natiche
83.76.13↔	Altra trasposizione di tendini, Avambraccio	83.85.16↔	Allungamento di muscolo o tendine, Estremità inferiore
83.76.14↔	Altra trasposizione di tendini, Parete toracica e dorso	83.85.19↔	Allungamento di muscolo o tendine, Altra localizzazione
83.76.15↔	Altra trasposizione di tendini, Regione inguinale e genitale e natiche	83.85.20↔	Accorciamento di muscolo o tendine, Testa e collo
83.76.16↔	Altra trasposizione di tendini, Estremità inferiore	83.85.21↔	Accorciamento di muscolo o tendine, Spalla e ascella
83.76.19↔	Altra trasposizione di tendini, Altra localizzazione	83.85.22↔	Accorciamento di muscolo o tendine, Braccio e gomito
83.76.99↔	Altra trasposizione di tendini, altro	83.85.23↔	Accorciamento di muscolo o tendine, Avambraccio
83.77.10↔	Trasferimento o trapianto di muscoli, Testa e collo	83.85.24↔	Accorciamento di muscolo o tendine, Parete toracica, addome e dorso
83.77.11↔	Trasferimento o trapianto di muscoli, Spalla e ascella	83.85.25↔	Accorciamento di muscolo o tendine, Regione inguinale e genitale e natiche
83.77.12↔	Trasferimento o trapianto di muscoli, Braccio e gomito	83.85.26↔	Accorciamento di muscolo o tendine, Estremità inferiore
83.77.13↔	Trasferimento o trapianto di muscoli, Avambraccio	83.85.29↔	Accorciamento di muscolo o tendine, Altra localizzazione
83.77.14↔	Trasferimento o trapianto di muscoli, Parete toracica, addome e dorso	83.86↔	Plastica del quadricipite
83.77.15↔	Trasferimento o trapianto di muscoli, Regione inguinale e genitale e natiche		
83.77.16↔	Trasferimento o trapianto di muscoli, Estremità inferiore		
83.77.19↔	Trasferimento o trapianto di muscoli, Altra localizzazione		
83.79↔	Altra trasposizione di muscoli		
83.81.10↔	Innesto tendineo, Testa e collo		
83.81.11↔	Innesto tendineo, Spalla e ascella		
83.81.12↔	Innesto tendineo, Braccio e gomito		
83.81.13↔	Innesto tendineo, Avambraccio		
83.81.14↔	Innesto tendineo, Parete toracica, addome e dorso		
83.81.15↔	Innesto tendineo, Regione inguinale e genitale e natiche		
83.81.16↔	Innesto tendineo, Estremità inferiore		
83.81.19↔	Innesto tendineo, Altra localizzazione		
83.81.99↔	Innesto tendineo, altro		
83.82.10↔	Innesto di fascia, Testa e collo		
83.82.11↔	Innesto di fascia, Spalla e ascella		
83.82.12↔	Innesto di fascia, Braccio e gomito		

83.87.10↔	Mioplastica, Testa e collo	83.89.25↔	Copertura di difetto della fascia, Regione inguinale e genitale e natiche
83.87.11↔	Mioplastica, Spalla e ascella	83.89.26↔	Copertura di difetto della fascia, Estremità inferiore
83.87.12↔	Mioplastica, Braccio e gomito	83.89.90↔	Altri interventi di plastica sulle fasce, Testa e collo
83.87.13↔	Mioplastica, Avambraccio	83.89.91↔	Altri interventi di plastica sulle fasce, Spalla e ascella
83.87.14↔	Mioplastica, Parete toracica, addome e dorso	83.89.92↔	Altri interventi di plastica sulle fasce, Braccio e gomito
83.87.15↔	Mioplastica, Regione inguinale e genitale e natiche	83.89.93↔	Altri interventi di plastica sulle fasce, Avambraccio
83.87.16↔	Mioplastica, Estremità inferiore	83.89.94↔	Altri interventi di plastica sulle fasce, Parete toracica, addome e dorso
83.88.10↔	Rinforzo di tendine, Testa e collo	83.89.95↔	Altri interventi di plastica sulle fasce, Regione inguinale e genitale e natiche
83.88.11↔	Rinforzo di tendine, Spalla e ascella	83.89.96↔	Altri interventi di plastica sulle fasce, Estremità inferiore
83.88.12↔	Rinforzo di tendine, Braccio e gomito	84.00↔	Amputazione dell'arto superiore, NAS
83.88.13↔	Rinforzo di tendine, Avambraccio	84.01↔	Amputazione e disarticolazione di dita della mano (ad eccezione del pollice)
83.88.14↔	Rinforzo di tendine, Parete toracica, addome e dorso	84.02↔	Amputazione e disarticolazione del pollice
83.88.15↔	Rinforzo di tendine, Regione inguinale e genitale e natiche	84.03.00↔	Amputazione della mano, NAS
83.88.16↔	Rinforzo di tendine, Estremità inferiore	84.03.10↔	Amputazione completa della mano a livello del carpo o metacarpo
83.88.19↔	Rinforzo di tendine, Altra localizzazione	84.03.99↔	Amputazione della mano, altro
83.88.20↔	Tenoplastica sostitutiva, Testa e collo	84.04↔	Disarticolazione del polso
83.88.21↔	Tenoplastica sostitutiva, Spalla e ascella	84.05↔	Amputazione a livello dell'avambraccio
83.88.22↔	Tenoplastica sostitutiva, Braccio e gomito	84.06↔	Disarticolazione del gomito
83.88.23↔	Tenoplastica sostitutiva, Avambraccio	84.07↔	Amputazione a livello dell'omero
83.88.24↔	Tenoplastica sostitutiva, Parete toracica, addome e dorso	84.08↔	Disarticolazione della spalla
83.88.25↔	Tenoplastica sostitutiva, Regione inguinale e genitale e natiche	84.09↔	Amputazione intertoracoscopolare
83.88.26↔	Tenoplastica sostitutiva, Estremità inferiore	84.10↔	Amputazione dell'arto inferiore, NAS
83.88.29↔	Tenoplastica sostitutiva, Altra localizzazione	84.11↔	Amputazione di dita del piede
83.88.30↔	Creazione di un letto per l'innesto di tendini, Testa e collo	84.12↔	Amputazione a livello del piede
83.88.31↔	Creazione di un letto per l'innesto di tendini, Spalla e ascella	84.13↔	Disarticolazione della caviglia
83.88.32↔	Creazione di un letto per l'innesto di tendini, Braccio e gomito	84.14↔	Amputazione della caviglia a livello dei malleoli della tibia e fibula
83.88.33↔	Creazione di un letto per l'innesto di tendini, Avambraccio	84.15↔	Altra amputazione al di sotto del ginocchio
83.88.34↔	Creazione di un letto per l'innesto di tendini, Parete toracica, addome e dorso	84.16↔	Disarticolazione del ginocchio
83.88.35↔	Creazione di un letto per l'innesto di tendini, Regione inguinale e genitale e natiche	84.17↔	Amputazione al di sopra del ginocchio
83.88.36↔	Creazione di un letto per l'innesto di tendini, Estremità inferiore	84.18↔	Disarticolazione dell'anca
83.88.39↔	Creazione di un letto per l'innesto di tendini, Altra localizzazione	84.19↔	Amputazione addomino-pelvica
83.88.40↔	Tenodesi, Testa e collo	84.20↔	Reimpianto di un'estremità, NAS
83.88.41↔	Tenodesi, Spalla e ascella	84.21↔	Reimpianto del pollice della mano
83.88.42↔	Tenodesi, Braccio e gomito	84.22↔	Reimpianto di dita della mano (ad eccezione del pollice)
83.88.43↔	Tenodesi, Avambraccio	84.23.00↔	Reimpianto diavambraccio, polso o mano, NAS
83.88.44↔	Tenodesi, Parete toracica, addome e dorso	84.23.10↔	Reimpianto diavambraccio
83.88.45↔	Tenodesi, Regione inguinale e genitale e natiche	84.23.12↔	Reimpianto del metacarpo
83.88.46↔	Tenodesi, Estremità inferiore	84.23.13↔	Reimpianto del polso
83.88.49↔	Tenodesi, Altra localizzazione	84.23.99↔	Reimpianto diavambraccio, polso o mano, altro
83.88.90↔	Altri interventi di plastica sui tendini, Testa e collo	84.24.00↔	Reimpianto a livello del gomito o del braccio, NAS
83.88.91↔	Altri interventi di plastica sui tendini, Spalla e ascella	84.24.11↔	Reimpianto a livello del gomito
83.88.92↔	Altri interventi di plastica sui tendini, Braccio e gomito	84.24.12↔	Reimpianto del braccio
83.88.93↔	Altri interventi di plastica sui tendini, Avambraccio	84.24.99↔	Reimpianto a livello del gomito o del braccio, altro
83.88.94↔	Altri interventi di plastica sui tendini, Parete toracica, addome e dorso	84.25↔	Reimpianto di dito del piede
83.88.95↔	Altri interventi di plastica sui tendini, Regione inguinale e genitale e natiche	84.26↔	Reimpianto del piede
83.88.96↔	Altri interventi di plastica sui tendini, Estremità inferiore	84.27.00↔	Reimpianto della gamba o della caviglia, NAS
83.89.10↔	Allungamento, accorciamento o raddoppiamento di fascia, Testa e collo	84.27.11↔	Reimpianto a livello del ginocchio
83.89.11↔	Allungamento, accorciamento o raddoppiamento di fascia, Spalla e ascella	84.27.12↔	Reimpianto della gamba
83.89.12↔	Allungamento, accorciamento o raddoppiamento di fascia, Braccio e gomito	84.27.99↔	Reimpianto della gamba o della caviglia, altro
83.89.13↔	Allungamento, accorciamento o raddoppiamento di fascia, Avambraccio	84.28↔	Reimpianto della coscia
83.89.14↔	Allungamento, accorciamento o raddoppiamento di fascia, Parete toracica, addome e dorso	84.29↔	Reimpianto di un'estremità, altro
83.89.15↔	Allungamento, accorciamento o raddoppiamento di fascia, Regione inguinale e genitale e natiche	84.3x.00↔	Revisione del moncone di amputazione, NAS
83.89.16↔	Allungamento, accorciamento o raddoppiamento di fascia, Estremità inferiore	84.3x.10↔	Revisione del moncone di amputazione, Regione della spalla e del braccio
83.89.20↔	Copertura di difetto della fascia, Testa e collo	84.3x.11↔	Revisione del moncone di amputazione, Regione dell'avambraccio
83.89.21↔	Copertura di difetto della fascia, Spalla e ascella	84.3x.12↔	Revisione del moncone di amputazione, Regione della mano
83.89.22↔	Copertura di difetto della fascia, Braccio e gomito	84.3x.13↔	Revisione del moncone di amputazione, Estremità inferiore
83.89.23↔	Copertura di difetto della fascia, Avambraccio	84.3x.19↔	Revisione del moncone di amputazione, Altra localizzazione
83.89.24↔	Copertura di difetto della fascia, Parete toracica, addome e dorso	84.3x.99↔	Revisione del moncone di amputazione, altro
		84.51.10↔	Inserzione di gabbie intercorporee, 1 segmento
		84.51.11↔	Inserzione di gabbie intercorporee, 2 segmenti
		84.51.12↔	Inserzione di gabbie intercorporee, 3 segmenti
		84.51.13↔	Inserzione di gabbie intercorporee, 4 o più segmenti
		84.51.99↔	Inserzione di dispositivo intervertebrale d'artrosi, altro



84.53.00↔	Impianto di dispositivo interno di allungamento di ossa degli arti con trazione cinetica, NAS	85.40↔	Mastectomia, NAS
84.53.10↔	Impianto di sistema interno di allungamento o trasporto di ossa non motorizzato	85.41↔	Mastectomia semplice
84.53.11↔	Impianto di sistema interno di allungamento o trasporto di ossa motorizzato	85.43↔	Mastectomia semplice allargata
84.53.99↔	Impianto di dispositivo interno di allungamento di ossa degli arti con trazione cinetica, altro	85.45.00↔	Mastectomia radicale, NAS
84.54↔	Impianto di altro dispositivo interno di allungamento di ossa degli arti	85.45.10↔	Mastectomia radicale senza resezione parziale della parete toracica
84.60↔	Inserzione di protesi discale, NAS	85.45.11↔	Mastectomia radicale con resezione parziale della parete toracica
84.61↔	Inserzione di protesi discale parziale, cervicale	85.45.99↔	Mastoidectomia radicale, altro
84.62↔	Inserzione di protesi discale, senz'altra specificazione	85.47↔	Mastectomia radicale monolaterale allargata
84.63↔	Inserzione di protesi discale, toracale	85.49↔	Mastectomia, altro
84.64↔	Inserzione di protesi discale parziale, lombosacrale	85.50↔	Mammoplastica di ingrandimento, NAS
84.65↔	Inserzione di protesi discale totale, lombosacrale	85.51↔	Iniezione mammoplastica di ingrandimento
84.66.10↔	Sostituzione di protesi discale artificiale, cervicale	85.53.00↔	Impianto di protesi mammaria, NAS
84.66.20↔	Revisione di protesi discale artificiale, cervicale	85.53.10↔	Impianto di protesi mammaria, dopo mastectomia
84.66.99↔	Revisione o sostituzione di protesi discale artificiale, cervicale, altro	85.53.99↔	Impianto di protesi mammaria, altro
84.67↔	Revisione o sostituzione di protesi discale artificiale, toracale	85.59↔	Mammoplastica di ingrandimento, altro
84.68.10↔	Sostituzione di protesi discale artificiale, lombosacrale	85.6↔	Mastopessia
84.68.20↔	Revisione di protesi discale artificiale, lombosacrale	85.82↔	Innesto frazionato nella mammella
84.68.99↔	Revisione o sostituzione di protesi discale artificiale, lombosacrale, altro	85.83↔	Innesto a tutto spessore nella mammella
84.69.10↔	Sostituzione di protesi discale artificiale	85.84↔	Mammoplastica con innesto cutaneo pedunculato
84.69.20↔	Revisione di protesi discale artificiale	85.85↔	Mammoplastica con innesto muscolare pedunculato
84.69.99↔	Revisione o sostituzione di protesi discale artificiale, altro	85.86↔	Trasposizione del capezzolo
84.80.00↔	Inserzione o sostituzione di dispositivo(i) interspinoso(i), NAS	85.87.10↔	Sutura del capezzolo (dopo lacerazione)
84.80.10↔	Inserzione di spaziatore interspinoso, 1 segmento	85.87.22↔	Ricostruzione del capezzolo con lembo locale
84.80.11↔	Inserzione di spaziatore interspinoso, 2 o più segmenti	85.87.32↔	Ricostruzione dell'areola con lembo locale
84.80.20↔	Sostituzione di spaziatore interspinoso, 1 segmento	85.89.00↔	Altra mammoplastica, NAS
84.80.21↔	Sostituzione di spaziatore interspinoso, 2 o più segmenti	85.89.10↔	Mammoplastica con innesto muscolocutaneo libero
84.80.99↔	Inserzione o sostituzione di dispositivo(i) interspinoso(i), altro	85.89.13↔	Mammoplastica con lembo omentale
84.81.20↔	Revisione di dispositivo(i) interspinoso(i)	85.89.14↔	Mammoplastica con innesto (lembo) muscolocutaneo pedunculato
84.81.99↔	Revisione di dispositivo(i) interspinoso(i), altro	85.89.20↔	Mammoplastica tramite plastica con lembo con anastomosi microvascolare, NAS
84.82↔	Inserzione o sostituzione di dispositivo(i) pedunculare di stabilizzazione dinamica	85.89.21↔	lembo perforatore (DIEP) dell'arteria epigastrica inferiore
84.83↔	Revisione di dispositivo(i) pedunculare di stabilizzazione dinamica	85.89.22↔	lembo (SIEA) dell'arteria epigastrica inferiore superficiale
84.84↔	Inserzione o sostituzione di dispositivo(i) di sostituzione di faccetta articolare	85.89.23↔	Plastica muscolocutanea con lembo di gracile
84.85↔	Revisione di dispositivo(i) di sostituzione di faccetta articolare	85.89.24↔	lembo perforatore (S-GAP) dell'arteria gluteale superiore
84.92↔	Separazione di gemelli siamesi uguali	85.89.25↔	lembo perforatore (I-GAP) dell'arteria gluteale inferiore
84.93↔	Separazione di gemelli siamesi diseguali	85.89.29↔	Mammoplastica tramite plastica con lembo con anastomosi microvascolare, altro
84.99.14↔	Plastica di Borggreve	85.89.99↔	Altra mammoplastica, altro
84.99.31↔	Trapianto di avambraccio, polso o mano	85.93↔	Revisione senza sostituzione di protesi della mammella
85.24↔	Asportazione di tessuto ectopico della mammella	85.94.00↔	Rimozione di protesi della mammella, NAS
85.25↔	Asportazione del capezzolo	85.94.11↔	Rimozione di protesi della mammella, con capsulotomia
85.26↔	Mastectomia parziale	85.94.12↔	Rimozione di protesi della mammella, con capsulectomia parziale
85.30↔	Mammoplastica riduttiva e mammectomia sottocutanea, NAS	85.94.13↔	Rimozione di protesi della mammella, con capsulectomia totale
85.31↔	Mammoplastica riduttiva	85.94.99↔	Rimozione di protesi della mammella, altro
85.34.00↔	Mammectomia sottocutanea, NAS	85.95↔	Inserzione di espansore tessutale nella mammella
85.34.11↔	Mastectomia con risparmio cutaneo con asportazione completa del tessuto ghiandolare, senza ulteriori misure	86.41.11↔	Asportazione radicale e ampia di lesione o tessuto cutaneo e sottocutaneo, senza chiusura di ferita primaria, sul capo
85.34.12↔	Mastectomia con risparmio cutaneo con asportazione completa del tessuto ghiandolare, con mastopessia	86.41.12↔	Asportazione radicale e ampia di lesione o tessuto cutaneo e sottocutaneo, senza chiusura di ferita primaria, sul collo
85.34.13↔	Mastectomia con risparmio cutaneo con asportazione completa del tessuto ghiandolare, con mastopessia e creazione di lembo cutaneo pedunculato	86.41.13↔	Asportazione radicale e ampia di lesione o tessuto cutaneo e sottocutaneo, senza chiusura di ferita primaria, su spalla e ascella
85.34.21↔	Mastectomia con risparmio di areola e capezzolo con asportazione completa del tessuto ghiandolare, senza ulteriori misure	86.41.14↔	Asportazione radicale e ampia di lesione o tessuto cutaneo e sottocutaneo, senza chiusura di ferita primaria, su braccio e gomito
85.34.22↔	Mastectomia con risparmio di areola e capezzolo con asportazione completa del tessuto ghiandolare, con mastopessia	86.41.15↔	Asportazione radicale e ampia di lesione o tessuto cutaneo e sottocutaneo, senza chiusura di ferita primaria, sull'avambraccio
85.34.23↔	Mastectomia con risparmio di areola e capezzolo con asportazione completa del tessuto ghiandolare, con mastopessia e creazione di lembo cutaneo pedunculato	86.41.16↔	Asportazione radicale e ampia di lesione o tessuto cutaneo e sottocutaneo, senza chiusura di ferita primaria, sulla mano
85.34.99↔	Mammectomia sottocutanea, altro	86.41.17↔	Asportazione radicale e ampia di lesione o tessuto cutaneo e sottocutaneo, senza chiusura di ferita primaria, su parete toracica e dorso
85.37↔	Mammectomia per ginecomastia	86.41.18↔	Asportazione radicale e ampia di lesione o tessuto cutaneo e sottocutaneo, senza chiusura di ferita primaria, sulla regione addominale e inguinale
85.39↔	Mammoplastica riduttiva e mammectomia sottocutanea, altro	86.41.1a↔	Asportazione radicale e ampia di lesione o tessuto cutaneo e sottocutaneo, senza chiusura di ferita primaria, sulle natiche

86.41.1b↔	Asportazione radicale e ampia di lesione o tessuto cutaneo e sottocutaneo, senza chiusura di ferita primaria, su coscia e ginocchio	86.6a.1b↔	Innesto cutaneo autologo a tutto spessore, piccolo, su coscia e ginocchio
86.41.1c↔	Asportazione radicale e ampia di lesione o tessuto cutaneo e sottocutaneo, senza chiusura di ferita primaria, sulla gamba	86.6a.1c↔	Innesto cutaneo autologo a tutto spessore, piccolo, sulla gamba
86.41.1d↔	Asportazione radicale e ampia di lesione o tessuto cutaneo e sottocutaneo, senza chiusura di ferita primaria, sul piede	86.6a.1d↔	Innesto cutaneo autologo a tutto spessore, piccolo, sul piede
86.42.11↔	Asportazione radicale e ampia di lesione o tessuto cutaneo e sottocutaneo, con chiusura di ferita primaria, sul capo	86.6a.21↔	Innesto cutaneo autologo a tutto spessore, ampio, sul capo
86.42.12↔	Asportazione radicale e ampia di lesione o tessuto cutaneo e sottocutaneo, con chiusura di ferita primaria, sul collo	86.6a.22↔	Innesto cutaneo autologo a tutto spessore, ampio, sul collo
86.42.13↔	Asportazione radicale e ampia di lesione o tessuto cutaneo e sottocutaneo, con chiusura di ferita primaria, su spalla e ascella	86.6a.23↔	Innesto cutaneo autologo a tutto spessore, ampio, su spalla e ascella
86.42.14↔	Asportazione radicale e ampia di lesione o tessuto cutaneo e sottocutaneo, con chiusura di ferita primaria, su braccio e gomito	86.6a.24↔	Innesto cutaneo autologo a tutto spessore, ampio, su braccio e gomito
86.42.15↔	Asportazione radicale e ampia di lesione o tessuto cutaneo e sottocutaneo, con chiusura di ferita primaria, sull'avambraccio	86.6a.25↔	Innesto cutaneo autologo a tutto spessore, ampio, sull'avambraccio
86.42.16↔	Asportazione radicale e ampia di lesione o tessuto cutaneo e sottocutaneo, con chiusura di ferita primaria, sulla mano	86.6a.26↔	Innesto cutaneo autologo a tutto spessore, ampio, sulla mano
86.42.17↔	Asportazione radicale e ampia di lesione o tessuto cutaneo e sottocutaneo, con chiusura di ferita primaria, su parete toracica e dorso	86.6a.27↔	Innesto cutaneo autologo a tutto spessore, ampio, su parete toracica e dorso
86.42.18↔	Asportazione radicale e ampia di lesione o tessuto cutaneo e sottocutaneo, con chiusura di ferita primaria, sulla regione addominale e inguinale	86.6a.28↔	Innesto cutaneo autologo a tutto spessore, ampio, sulla regione addominale e inguinale
86.42.1a↔	Asportazione radicale e ampia di lesione o tessuto cutaneo e sottocutaneo, con chiusura di ferita primaria, sulle natiche	86.6a.2a↔	Innesto cutaneo autologo a tutto spessore, ampio, sulle natiche
86.42.1b↔	Asportazione radicale e ampia di lesione o tessuto cutaneo e sottocutaneo, con chiusura di ferita primaria, su coscia e ginocchio	86.6a.2b↔	Innesto cutaneo autologo a tutto spessore, ampio, su coscia e ginocchio
86.42.1c↔	Asportazione radicale e ampia di lesione o tessuto cutaneo e sottocutaneo, con chiusura di ferita primaria, sulla gamba	86.6a.2c↔	Innesto cutaneo autologo a tutto spessore, ampio, sulla gamba
86.42.1d↔	Asportazione radicale e ampia di lesione o tessuto cutaneo e sottocutaneo, con chiusura di ferita primaria, sul piede	86.6a.2d↔	Innesto cutaneo autologo a tutto spessore, ampio, sul piede
86.43.11↔	Asportazione radicale e ampia di lesione o tessuto cutaneo e sottocutaneo, con copertura plastica, sul capo	86.6b.16↔	Innesto cutaneo autologo a spessore parziale, piccolo, sulla mano
86.43.12↔	Asportazione radicale e ampia di lesione o tessuto cutaneo e sottocutaneo, con copertura plastica, sul collo	86.6b.21↔	Innesto cutaneo autologo a spessore parziale, ampio, sul capo
86.43.13↔	Asportazione radicale e ampia di lesione o tessuto cutaneo e sottocutaneo, con copertura plastica, su spalla e ascella	86.6b.22↔	Innesto cutaneo autologo a spessore parziale, ampio, sul collo
86.43.14↔	Asportazione radicale e ampia di lesione o tessuto cutaneo e sottocutaneo, con copertura plastica, su braccio e gomito	86.6b.23↔	Innesto cutaneo autologo a spessore parziale, ampio, su spalla e ascella
86.43.15↔	Asportazione radicale e ampia di lesione o tessuto cutaneo e sottocutaneo, con copertura plastica, sull'avambraccio	86.6b.24↔	Innesto cutaneo autologo a spessore parziale, ampio, su braccio e gomito
86.43.16↔	Asportazione radicale e ampia di lesione o tessuto cutaneo e sottocutaneo, con copertura plastica, sulla mano	86.6b.25↔	Innesto cutaneo autologo a spessore parziale, ampio, sull'avambraccio
86.43.17↔	Asportazione radicale e ampia di lesione o tessuto cutaneo e sottocutaneo, con copertura plastica, su parete toracica e dorso	86.6b.26↔	Innesto cutaneo autologo a spessore parziale, ampio, sulla mano
86.43.18↔	Asportazione radicale e ampia di lesione o tessuto cutaneo e sottocutaneo, con copertura plastica, sulla regione addominale e inguinale	86.6b.27↔	Innesto cutaneo autologo a spessore parziale, ampio, su parete toracica e dorso
86.43.1a↔	Asportazione radicale e ampia di lesione o tessuto cutaneo e sottocutaneo, con copertura plastica, sulle natiche	86.6b.28↔	Innesto cutaneo autologo a spessore parziale, ampio, sulla regione addominale e inguinale
86.43.1b↔	Asportazione radicale e ampia di lesione o tessuto cutaneo e sottocutaneo, con copertura plastica, su coscia e ginocchio	86.6b.2a↔	Innesto cutaneo autologo a spessore parziale, ampio, sulle natiche
86.43.1c↔	Asportazione radicale e ampia di lesione o tessuto cutaneo e sottocutaneo, con copertura plastica, sulla gamba	86.6b.2b↔	Innesto cutaneo autologo a spessore parziale, ampio, su coscia e ginocchio
86.43.1d↔	Asportazione radicale e ampia di lesione o tessuto cutaneo e sottocutaneo, con copertura plastica, sul piede	86.6b.2c↔	Innesto cutaneo autologo a spessore parziale, ampio, sulla gamba
86.6a.11↔	Innesto cutaneo autologo a tutto spessore, piccolo, sul capo	86.6b.2d↔	Innesto cutaneo autologo a spessore parziale, ampio, sul piede
86.6a.12↔	Innesto cutaneo autologo a tutto spessore, piccolo, sul collo	86.6c.21↔	Sostituzione permanente di pelle con materiale di sostituzione di derma-epidermide a due strati, ampia, sul capo
86.6a.13↔	Innesto cutaneo autologo a tutto spessore, piccolo, su spalla e ascella	86.6c.26↔	Sostituzione permanente di pelle con materiale di sostituzione di derma-epidermide a due strati, ampia, sulla mano
86.6a.14↔	Innesto cutaneo autologo a tutto spessore, piccolo, su braccio e gomito	86.6c.2d↔	Sostituzione permanente di pelle con materiale di sostituzione di derma-epidermide a due strati, ampia, sul piede
86.6a.15↔	Innesto cutaneo autologo a tutto spessore, piccolo, sull'avambraccio	86.6c.2e↔	Sostituzione permanente di pelle con materiale di sostituzione di derma-epidermide a due strati, ampia, in altra sede
86.6a.16↔	Innesto cutaneo autologo a tutto spessore, piccolo, sulla mano	86.7a.21↔	Plastica di allungamento, ampia, sul capo
86.6a.17↔	Innesto cutaneo autologo a tutto spessore, piccolo, su parete toracica e dorso	86.7a.26↔	Plastica di allungamento, ampia, sulla mano
86.6a.18↔	Innesto cutaneo autologo a tutto spessore, piccolo, sulla regione addominale e inguinale	86.7a.2d↔	Plastica di allungamento, ampia, sul piede
86.6a.1a↔	Innesto cutaneo autologo a tutto spessore, piccolo, sulle natiche	86.7a.2e↔	Plastica di allungamento, ampia, di altra sede
		86.7a.31↔	Plastica di avanzamento e rotazione, piccola, sul capo
		86.7a.36↔	Plastica di avanzamento e rotazione, piccola, sulla mano
		86.7a.3d↔	Plastica di avanzamento e rotazione, piccola, sul piede
		86.7a.3e↔	Plastica di avanzamento e rotazione, piccola, in altra sede
		86.7a.41↔	Plastica di avanzamento e rotazione, ampia, sul capo
		86.7a.46↔	Plastica di avanzamento e rotazione, ampia, sulla mano
		86.7a.4d↔	Plastica di avanzamento e rotazione, ampia, sul piede
		86.7a.4e↔	Plastica di avanzamento e rotazione, ampia, in altra sede
		86.7a.51↔	Plastica di trasposizione (VY), piccola, sul capo
		86.7a.56↔	Plastica di trasposizione (VY), piccola, sulla mano
		86.7a.5d↔	Plastica di trasposizione (VY), piccola, sul piede
		86.7a.5e↔	Plastica di trasposizione (VY), piccola, in altra sede
		86.7a.61↔	Plastica di trasposizione (VY), ampia, sul capo
		86.7a.66↔	Plastica di trasposizione (VY), ampia, sulla mano
		86.7a.6d↔	Plastica di trasposizione (VY), ampia, sul piede



86.7a.6e↔	Plastica di trasposizione (VY), ampia, in altra sede	86.7e.21↔	Revisione di plastica con lembo regionale pedunculato, sul capo
86.7a.71↔	Plastica con lembo ad isola, piccola, sul capo	86.7e.26↔	Revisione di plastica con lembo regionale pedunculato, sulla mano
86.7a.76↔	Plastica con lembo ad isola, piccola, sulla mano	86.7e.2d↔	Revisione di plastica con lembo regionale pedunculato, sul piede
86.7a.7d↔	Plastica con lembo ad isola, piccola, sul piede	86.7e.2e↔	Revisione di plastica con lembo regionale pedunculato, in altra sede
86.7a.7e↔	Plastica con lembo ad isola, piccola, in altra sede	86.7e.31↔	Revisione di plastica con lembo a distanza pedunculato, sul capo
86.7a.81↔	Plastica con lembo ad isola, ampia, sul capo	86.7e.36↔	Revisione di plastica con lembo a distanza pedunculato, sulla mano
86.7a.86↔	Plastica con lembo ad isola, ampia, sulla mano	86.7e.3d↔	Revisione di plastica con lembo a distanza pedunculato, sul piede
86.7a.8d↔	Plastica con lembo ad isola, ampia, sul piede	86.7e.3e↔	Revisione di plastica con lembo a distanza pedunculato, in altra sede
86.7a.8e↔	Plastica con lembo ad isola, ampia, in altra sede	86.7e.41↔	Revisione di plastica con lembo libero con anastomosi microvascolare, sul capo
86.7a.91↔	Plastica con lembo locale su pelle e tessuto sottocutaneo, altra, sul capo	86.7e.46↔	Revisione di plastica con lembo libero con anastomosi microvascolare, sulla mano
86.7a.96↔	Plastica con lembo locale su pelle e tessuto sottocutaneo, altra, sulla mano	86.7e.4d↔	Revisione di plastica con lembo libero con anastomosi microvascolare, sul piede
86.7a.9d↔	Plastica con lembo locale su pelle e tessuto sottocutaneo, altra, sul piede	86.7e.4e↔	Revisione di plastica con lembo libero con anastomosi microvascolare, in altra sede
86.7a.9e↔	Plastica con lembo locale su pelle e tessuto sottocutaneo, altra, di altra sede	86.81↔	Riparazione di difetti del viso
86.7a.b6↔	Plastica a Z, ampia, sulla mano	86.82↔	Ritidectomia facciale
86.7a.d6↔	Plastica a W, ampia, sulla mano	86.83.11↔	Intervento di plastica riduttiva su capo e collo
86.7b.11↔	Plastica con lembo regionale pedunculato, sul capo	86.83.12↔	Intervento di plastica riduttiva su spalla e braccio
86.7b.12↔	Plastica con lembo regionale pedunculato, sul collo	86.83.13↔	Intervento di plastica riduttiva sull'avambraccio
86.7b.13↔	Plastica con lembo regionale pedunculato, su spalla e ascella	86.83.14↔	Intervento di plastica riduttiva sulla mano
86.7b.14↔	Plastica con lembo regionale pedunculato, su braccio e gomito	86.83.1a↔	Intervento di plastica riduttiva sull'addome
86.7b.15↔	Plastica con lembo regionale pedunculato, sull'avambraccio	86.83.1b↔	Intervento di plastica riduttiva su schiena o fianchi
86.7b.16↔	Plastica con lembo regionale pedunculato, sulla mano	86.83.1c↔	Intervento di plastica riduttiva sincrono su addome, fianchi nonché schiena
86.7b.17↔	Plastica con lembo regionale pedunculato, su parete toracica e dorso	86.83.1d↔	Intervento di plastica riduttiva sulla regione inguinale e genitale
86.7b.18↔	Plastica con lembo regionale pedunculato, sulla regione addominale e inguinale	86.83.1e↔	Intervento di plastica riduttiva sulle natiche
86.7b.1a↔	Plastica con lembo regionale pedunculato, sulle natiche	86.83.1f↔	Intervento di plastica riduttiva sulla coscia
86.7b.1b↔	Plastica con lembo regionale pedunculato, su coscia e ginocchio	86.83.1g↔	Intervento di plastica riduttiva su gamba e piede
86.7b.1c↔	Plastica con lembo regionale pedunculato, sulla gamba	86.85.30↔	Separazione di sindattilia completa con plastica di avanzamento, plastica apicale o ricostruzione dei legamenti collaterali, della mano
86.7b.1d↔	Plastica con lembo regionale pedunculato, sul piede	86.85.40↔	Separazione di sindattilia completa con plastica di avanzamento, plastica apicale o ricostruzione dei legamenti collaterali, del piede
86.7c.11↔	Plastica con lembo a distanza pedunculato, sul capo	86.85.50↔	Asportazione di strutture doppie in caso di sindattilia o polidattilia con ricostruzione articolare, della mano
86.7c.12↔	Plastica con lembo a distanza pedunculato, sul collo	86.85.60↔	Asportazione di strutture doppie in caso di sindattilia o polidattilia con ricostruzione articolare, del piede
86.7c.13↔	Plastica con lembo a distanza pedunculato, su spalla e ascella	86.85.70↔	Correzione di polisindattilia mediante fusione di elementi doppi, della mano
86.7c.14↔	Plastica con lembo a distanza pedunculato, su braccio e gomito	86.85.80↔	Correzione di polisindattilia mediante fusione di elementi doppi, del piede
86.7c.15↔	Plastica con lembo a distanza pedunculato, sull'avambraccio	86.88.a1↔	Copertura dei tessuti molli con cheratinociti coltivati, piccola, sul capo
86.7c.16↔	Plastica con lembo a distanza pedunculato, sulla mano	86.88.a6↔	Copertura dei tessuti molli con cheratinociti coltivati, piccola, sulla mano
86.7c.17↔	Plastica con lembo a distanza pedunculato, su parete toracica e dorso	86.88.ad↔	Copertura dei tessuti molli con cheratinociti coltivati, piccola, sul piede
86.7c.18↔	Plastica con lembo a distanza pedunculato, sulla regione addominale e inguinale	86.88.ae↔	Copertura dei tessuti molli con cheratinociti coltivati, piccola, di altra sede
86.7c.1a↔	Plastica con lembo a distanza pedunculato, sulle natiche	86.88.b1↔	Copertura dei tessuti molli con cheratinociti coltivati, ampia, sul capo
86.7c.1b↔	Plastica con lembo a distanza pedunculato, su coscia e ginocchio	86.88.b6↔	Copertura dei tessuti molli con cheratinociti coltivati, ampia, sulla mano
86.7c.1c↔	Plastica con lembo a distanza pedunculato, sulla gamba	86.88.bd↔	Copertura dei tessuti molli con cheratinociti coltivati, ampia, sul piede
86.7c.1d↔	Plastica con lembo a distanza pedunculato, sul piede	86.88.be↔	Copertura dei tessuti molli con cheratinociti coltivati, ampia, di altra sede
86.7d.11↔	Plastica con lembo libero con anastomosi microvascolare, sul capo	86.88.d1↔	Copertura temporanea dei tessuti molli con materiale alloplastico, ampia, sul capo
86.7d.12↔	Plastica con lembo libero con anastomosi microvascolare, sul collo	86.88.d6↔	Copertura temporanea dei tessuti molli con materiale alloplastico, ampia, sulla mano
86.7d.13↔	Plastica con lembo libero con anastomosi microvascolare, su spalla e ascella		
86.7d.14↔	Plastica con lembo libero con anastomosi microvascolare, su braccio e gomito		
86.7d.15↔	Plastica con lembo libero con anastomosi microvascolare, sull'avambraccio		
86.7d.16↔	Plastica con lembo libero con anastomosi microvascolare, sulla mano		
86.7d.17↔	Plastica con lembo libero con anastomosi microvascolare, su parete toracica e dorso		
86.7d.18↔	Plastica con lembo libero con anastomosi microvascolare, sulla regione addominale e inguinale		
86.7d.1a↔	Plastica con lembo libero con anastomosi microvascolare, sulle natiche		
86.7d.1b↔	Plastica con lembo libero con anastomosi microvascolare, su coscia e ginocchio		
86.7d.1c↔	Plastica con lembo libero con anastomosi microvascolare, sulla gamba		
86.7d.1d↔	Plastica con lembo libero con anastomosi microvascolare, sul piede		

86.88.dd↔	Copertura temporanea dei tessuti molli con materiale alloplastico, ampia, sul piede	86.88.hd↔	Copertura temporanea dei tessuti molli tramite cute xenogenica, ampia, sul piede
86.88.e1↔	Copertura temporanea dei tessuti molli tramite cute allogena, piccola, sul capo	86.91↔	Asportazione di cute per innesto
86.88.e6↔	Copertura temporanea dei tessuti molli tramite cute allogena, piccola, sulla mano	86.93.09↔	Inserzione di espansore tissutale, altro
86.88.ed↔	Copertura temporanea dei tessuti molli tramite cute allogena, piccola, sul piede	86.93.21↔	Inserzione di espansore tissutale, sul capo
86.88.f1↔	Copertura temporanea dei tessuti molli tramite cute allogena, ampia, sul capo	86.93.26↔	Inserzione di espansore tissutale, sulla mano
86.88.f6↔	Copertura temporanea dei tessuti molli tramite cute allogena, ampia, sulla mano	86.93.2d↔	Inserzione di espansore tissutale, sul piede
86.88.fd↔	Copertura temporanea dei tessuti molli tramite cute allogena, ampia, sul piede	86.93.2e↔	Inserzione di espansore tissutale, di altra sede
86.88.g1↔	Copertura temporanea dei tessuti molli tramite cute xenogenica, piccola, sul capo	86.a2.11↔	Copertura temporanea dei tessuti molli tramite membrana riassorbibile per idrolisi, piccola, sul capo
86.88.g6↔	Copertura temporanea dei tessuti molli tramite cute xenogenica, piccola, sulla mano	86.a2.16↔	Copertura temporanea dei tessuti molli tramite membrana riassorbibile per idrolisi, piccola, sulla mano
86.88.gd↔	Copertura temporanea dei tessuti molli tramite cute xenogenica, piccola, sul piede	86.a2.1d↔	Copertura temporanea dei tessuti molli tramite membrana riassorbibile per idrolisi, piccola, sul piede
86.88.h1↔	Copertura temporanea dei tessuti molli tramite cute xenogenica, ampia, sul capo	86.a2.21↔	Copertura temporanea dei tessuti molli tramite membrana riassorbibile per idrolisi, ampia, sul capo
86.88.h6↔	Copertura temporanea dei tessuti molli tramite cute xenogenica, ampia, sulla mano	86.a2.26↔	Copertura temporanea dei tessuti molli tramite membrana riassorbibile per idrolisi, ampia, sulla mano
		86.a2.2d↔	Copertura temporanea dei tessuti molli tramite membrana riassorbibile per idrolisi, ampia, sul piede

Funzione

Terapia a pressione negativa
altamente complessa



Terapia a pressione negativa altamente complessa

Terapia a pressione negativa altamente complessa

Terapia a pressione negativa altamente complessa

Procedura nella tabella KVB II-1 e Procedura nella tabella KVB II-2 e almeno otto Procedure nella tabella KVB II-3 e almeno otto Trattamenti, che sono temporalmente distanti di almeno un giorno nella [almeno otto Procedure nella tabella KVB II-3]

Procedura KVB II-1

93.57.14†↔ Terapia a pressione negativa continua, 7 giorni e più di trattamento

Procedura KVB II-2

86.88.i1↔	Impianto o sostituzione operatori di sistema per terapia a pressione negativa in anestesia regionale o generale, profondi, su ossa e articolazioni delle estremità	86.88.i4↔	Impianto o sostituzione operatori di sistema per terapia a pressione negativa in anestesia regionale o generale, endorettale
86.88.i2↔	Impianto o sostituzione operatori di sistema per terapia a pressione negativa in anestesia regionale o generale, profondi, su torace, mediastino e sterno	86.88.i5↔	Impianto o sostituzione operatori di sistema per terapia a pressione negativa in anestesia regionale o generale, su pelle e tessuto sottocutaneo
86.88.i3↔	Impianto o sostituzione operatori di sistema per terapia a pressione negativa in anestesia regionale o generale, sull'addome aperto	86.88.i6↔	Impianto o sostituzione operatori di sistema per terapia a pressione negativa in anestesia regionale o generale, in altra sede

Procedura KVB II-3

01.12.00↔	Biopsia mediante craniotomia (a cielo aperto) delle meningi cerebrali, NAS	01.25.14↔	Altra craniectomia, Inserzione di materiale alloplastico o di sistema di somministrazione farmacologica nelle ossa del cranio o nello spazio epidurale
01.12.10↔	Biopsia stereotassica mediante craniotomia (a cielo aperto) delle meningi cerebrali	01.25.19↔	Altra craniectomia, per drenaggio di liquido epidurale o per altri motivi
01.12.99↔	Biopsia mediante craniotomia (a cielo aperto) delle meningi cerebrali, altro	01.25.20↔	Altra craniectomia, Nuova craniectomia con inserzione di drenaggio
01.14.00↔	Biopsia a cielo aperto del cervello, NAS	01.25.21↔	Altra craniectomia, Nuova craniectomia per rimozione di materiale alloplastico o di sistema di somministrazione farmacologica dalle ossa del cranio o dallo spazio epidurale
01.14.10↔	Biopsia stereotassica a cielo aperto del cervello	01.26↔	Inserzione e sostituzione di catetere nella cavità cranica o nel tessuto cerebrale
01.14.99↔	Biopsia a cielo aperto del cervello, altro	01.28↔	Inserzione di catetere(i) intracranico(i) attraverso foro(i) di trapanazione
01.18.20↔	Biopsia a cielo aperto di vaso sanguigno intracranico	01.29.00↔	Revisione senza sostituzione di catetere(i) nella cavità cranica o nel tessuto cerebrale, NAS
01.18.21↔	Biopsia stereotassica a cielo aperto di vaso sanguigno intracranico	01.29.10↔	Revisione stereotassica senza sostituzione di cateteri intracerebrali per infusione intraventricolare
01.18.29↔	Biopsia a cielo aperto di vaso sanguigno intracranico, altro	01.29.99↔	Revisione senza sostituzione di catetere(i) nella cavità cranica o nel tessuto cerebrale, altro
01.21↔	Incisione e drenaggio dei seni cranici	01.31.10↔	Incisione delle meningi cerebrali per evacuazione di ematoma (igroma) subdurale
01.23.00↔	Riapertura di pregressa craniotomia, NAS	01.31.11↔	Incisione delle meningi cerebrali per evacuazione di empiema subdurale
01.23.10↔	Riapertura di pregressa craniotomia con inserzione di drenaggio	01.31.20↔	Incisione delle meningi cerebrali per drenaggio di liquido subdurale e subaracnoideo
01.23.20↔	Riapertura di pregressa craniotomia con rimozione di materiale alloplastico o di sistema di somministrazione farmacologica dalle ossa del cranio	01.32.00↔	Lobotomia e trattotomia, NAS
01.23.21↔	Riapertura di pregressa craniotomia con rimozione di materiale alloplastico o di sistema di somministrazione farmacologica dallo spazio epidurale	01.32.10↔	Lobotomia e trattotomia, Cingolotomia
01.23.29↔	Riapertura di pregressa craniotomia con rimozione di altro materiale	01.32.11↔	Lobotomia e trattotomia, Transezione subpiale
01.23.99↔	Riapertura di pregressa craniotomia, altro	01.32.12↔	Lobotomia e trattotomia, Lobotomie multiple
01.24.10↔	Altra craniotomia con decompressione	01.32.20↔	Lobotomia e trattotomia, Interruzione stereotassica di sistemi di vie encefaliche
01.24.11↔	Altra craniotomia per evacuazione di ematoma epidurale	01.32.99↔	Lobotomia e trattotomia, altro
01.24.12↔	Altra craniotomia per evacuazione di empiema epidurale	01.39.10↔	Altre incisioni cerebrali per evacuazione di ematoma intracerebrale
01.24.13↔	Altra craniotomia, Inserzione di materiale alloplastico o di sistema di somministrazione farmacologica nelle ossa del cranio o nello spazio epidurale	01.39.11↔	Altre incisioni cerebrali per evacuazione di ascesso intracerebrale
01.24.14↔	Altra craniotomia, rimozione di materiale alloplastico o di sistema di somministrazione farmacologica dalle ossa del cranio o dallo spazio epidurale	01.39.19↔	Altre incisioni cerebrali, evacuazione di altro liquido intracerebrale
01.24.15↔	Altra craniotomia, Rimozione di corpo estraneo dalle ossa del cranio o dallo spazio epidurale	01.39.20↔	Altre incisioni cerebrali, Evacuazione stereotassica di ematoma intracranico
01.24.16↔	Altra craniotomia, altro drenaggio di liquido epidurale o per altri motivi	01.39.21↔	Altre incisioni cerebrali, Evacuazione stereotassica di ascesso intracranico
01.25.10↔	Altra craniectomia con decompressione		
01.25.11↔	Altra craniectomia per evacuazione di ematoma epidurale		
01.25.12↔	Altra craniectomia per evacuazione di empiema epidurale		
01.25.13↔	Altra craniectomia per rimozione di corpo estraneo dalle ossa del cranio o dallo spazio epidurale		

01.39.29↔	Altre incisioni cerebrali, Evacuazione stereotassica di altro liquido intracranico	02.12.22↔	Altra duraplastica con cranioplastica del passaggio craniocervicale
01.39.30↔	Altre incisioni cerebrali, Rimozione di corpo estraneo intracerebrale	02.12.31↔	Duraplastica frontobasale con lembo peduncolato
01.39.40↔	Inserzione di drenaggio esterno nel sistema liquorale (es. ventricolare, cisternale, subdurale)	02.13↔	Legatura dei vasi delle meningi
01.39.41↔	Inserzione di serbatoio nel sistema liquorale (es. ventricolare, cisternale, subdurale)	02.14↔	Plessectomia coroidea
01.39.50↔	Rimozione di impianto intracranico	02.2↔	Ventricolostomia
01.41↔	Interventi sul talamo	02.31↔	Shunt fra ventricolo e strutture del capo e del collo
01.42↔	Interventi sul globo pallido	02.32↔	Shunt fra ventricolo e sistema circolatorio
01.51.10↔	Asportazione di tessuto tumorale dalle meningi cerebrali con isolamento di tessuto adiacente infiltrato	02.33↔	Shunt fra ventricolo e cavità toracica
01.52.00↔	Emisferectomia, NAS	02.34↔	Shunt fra ventricolo, cavità addominale e i suoi organi
01.52.10↔	Emisferectomia, tessuto tumorale intracerebrale di origine cerebrale	02.35↔	Shunt fra ventricolo ed apparato urinario
01.52.11↔	Emisferectomia, tessuto tumorale intracerebrale di origine extracerebrale	02.41.10↔	Irrigazione ed esplorazione di shunt ventricolare, parte centrale
01.52.99↔	Emisferectomia, altro	02.41.20↔	Irrigazione ed esplorazione di shunt ventricolare, parte periferica
01.53.00↔	Lobectomia cerebrale, NAS	02.41.99↔	Irrigazione ed esplorazione di shunt ventricolare, altro
01.53.10↔	Lobectomia cerebrale, tessuto tumorale intracerebrale di origine cerebrale	02.42.00↔	Sostituzione di shunt ventricolare, NAS
01.53.11↔	Lobectomia cerebrale, tessuto tumorale intracerebrale di origine extracerebrale	02.42.10↔	Sostituzione di shunt ventricolare, parte centrale
01.53.99↔	Lobectomia cerebrale, altro	02.42.20↔	Sostituzione di shunt ventricolare, parte periferica
01.59.10↔	Altra asportazione di tessuto tumorale intracerebrale di origine cerebrale	02.42.99↔	Sostituzione di shunt ventricolare, altro
01.59.11↔	Altra asportazione di tessuto tumorale intracerebrale di origine extracerebrale	02.43↔	Rimozione di shunt ventricolare
01.59.12↔	Altra asportazione o distruzione di lesione o di tessuto cerebrale, sbrigliamento di contusione cerebrale	02.51.00↔	Sinangiosi, NAS
01.59.20↔	Altra distruzione di tessuto tumorale intracerebrale di origine cerebrale	02.51.11↔	EDAS (encefalo-duro-arterio-sinangiosi)
01.59.21↔	Altra distruzione di tessuto tumorale intracerebrale di origine extracerebrale	02.51.12↔	EDS (encefalo-duro-sinangiosi), posa della dura madre invertita sulla corteccia cerebrale
01.6x.10↔	Asportazione e distruzione di tessuto tumorale dalla base del cranio	02.51.13↔	EDS (encefalo-duro-sinangiosi), posa di un'arteria e della dura madre invertita sulla corteccia cerebrale
01.6x.11↔	Asportazione e distruzione di tessuto tumorale dalla calotta	02.51.14↔	EMS (encefalo-mio-sinangiosi)
01.6x.20↔	Asportazione e distruzione di altro tessuto patologico dalla base del cranio	02.51.15↔	EGPS (encefalo-galea-periostio-sinangiosi)
01.6x.22↔	Asportazione e distruzione di altro tessuto patologico dalla base del cranio e dalla calotta con meningi cerebrali	02.51.99↔	Sinangiosi, altro
02.02↔	Riposizionamento di frammenti di frattura affossata del cranio	02.91↔	Separazione di aderenze corticali
02.03↔	Formazione di opercoli cranici	02.92↔	Interventi riparativi sul cervello
02.04.00↔	Innesto osseo sul cranio, NAS	02.93.30↔	Impianto o sostituzione di elettrodo(i) di neurostimolatore intracranico, NAS
02.04.10↔	Innesto osseo sul cranio, calotta cranica	02.93.31↔	Impianto o sostituzione di microelettrodi temporanei per derivazione e stimolazione uniloculare
02.04.99↔	Innesto osseo sul cranio, altro	02.93.32↔	Impianto o sostituzione di microelettrodi temporanei per derivazione e stimolazione multiloculare
02.05.00↔	Inserzione di placca cranica, NAS	02.93.33↔	Impianto o sostituzione di microelettrodi permanenti per derivazione e stimolazione uniloculare
02.05.10↔	Inserzione di impianto CAD nel neurocranio senza interessamento dello splancnocranio, difetto semplice	02.93.34↔	Impianto o sostituzione di microelettrodi permanenti per derivazione e stimolazione multiloculare
02.05.11↔	Inserzione di impianto CAD nel neurocranio senza interessamento dello splancnocranio, difetto maggiore o complesso	02.93.39↔	Impianto o sostituzione di elettrodo(i) di neurostimolatore intracranico, altro
02.05.20↔	Inserzione di impianto CAD nel neurocranio con interessamento di orbita, regione temporale o seno frontale, fino a 2 regioni	02.96↔	Applicazione di elettrodi sfenoidali
02.05.30↔	Inserzione di impianto CAD nel neurocranio con interessamento di più regioni dello splancnocranio, da 3 regioni	02.97.10↔	Impianto o sostituzione di generatore d'impulsi di neurostimolatore intracranico, NAS
02.05.41↔	Reinserzione di placca cranica autologa	02.97.11↔	Impianto o sostituzione di generatore d'impulsi di neurostimolatore intracranico, sistema a elettrodo singolo, non ricaricabile
02.05.99↔	Inserzione di placca cranica, altro	02.97.12↔	Impianto o sostituzione di generatore d'impulsi di neurostimolatore intracranico, sistema a più elettrodi, non ricaricabile
02.06.00↔	Altri tipi di osteoplastica del cranio, NAS	02.97.13↔	Impianto o sostituzione di generatore d'impulsi di neurostimolatore intracranico, sistema a più elettrodi, ricaricabile
02.06.10↔	Cranioplastica fronto-orbitale per spostamento osseo	02.97.19↔	Impianto o sostituzione di generatore d'impulsi di neurostimolatore intracranico, altro
02.06.20↔	Riparazione del neurocranio senza interessamento dello splancnocranio, con impianto semplice (cemento osseo, materiale alloplastico)	02.99.10↔	Interventi stereotassici sul sistema liquorale
02.06.30↔	Riparazione di neurocranio e splancnocranio o del solo splancnocranio, con impianto semplice (cemento osseo, materiale alloplastico)	02.99.11↔	Impianto o espianto stereotassico di materiale radioattivo quale intervento indipendente
02.06.99↔	Altri tipi di osteoplastica del cranio, altro	02.99.12↔	Impianto stereotassico di tessuto nel cranio, nel cervello e nelle meningi cerebrali
02.07↔	Rimozione di placca del cranio	02.99.13↔	Instillazione stereotassica di medicamenti quale intervento indipendente
02.12.10↔	Altra riparazione delle meningi cerebrali senza cranioplastica	02.99.14↔	Impianto, revisione o sostituzione stereotassica di cateteri intracerebrali per infusione intraventricolare
02.12.20↔	Altra riparazione delle meningi cerebrali con cranioplastica	02.99.20↔	Conversione di shunt liquorale (o derivazione di liquido cerebrospinale) in derivazione multipla
02.12.21↔	Altra duraplastica con cranioplastica della convessità	02.99.50↔	Impianto e rimozione di sistema di cateteri a palloncino per brachiterapia intracerebrale
		03.02↔	Riapertura di pregressa laminectomia
		03.09.44↔	Incisione del midollo e delle meningi spinali per drenaggio di ematoma intramidollare

03.09.45↔	Incisione del midollo e delle meningi spinali per drenaggio di ascesso intramidollare	03.99.31↔	Revisione senza sostituzione di elettrodo(i) di neurostimolatore epidurale, elettrodo cilindrico, sistema a più elettrodi
03.1↔	Sezione delle radici dei nervi intraspinali	03.99.32↔	Revisione senza sostituzione di elettrodo(i) di neurostimolatore epidurale, elettrodo piatto, sistema a elettrodo singolo
03.21↔	Cordotomia percutanea	03.99.33↔	Revisione senza sostituzione di elettrodo(i) di neurostimolatore epidurale, elettrodo piatto, sistema a più elettrodi
03.29↔	Cordotomia, altro	03.9a.10↔	Impianto o sostituzione di generatore d'impulsi di neurostimolatore epidurale, NAS
03.32.21↔	Biopsia a cielo aperto del midollo spinale	03.9a.11↔	Impianto o sostituzione di generatore d'impulsi di neurostimolatore epidurale, sistema a elettrodo singolo, non ricaricabile
03.32.22↔	Biopsia a cielo aperto delle meningi spinali	03.9a.12↔	Impianto o sostituzione di generatore d'impulsi di neurostimolatore epidurale, sistema a più elettrodi, non ricaricabile
03.4x.10↔	Asportazione o distruzione di tessuto tumorale del midollo spinale (intramidollare)	03.9a.13↔	Impianto o sostituzione di generatore d'impulsi di neurostimolatore epidurale, sistema a più elettrodi, ricaricabile
03.4x.11↔	Asportazione o distruzione di tessuto tumorale delle meningi spinali e ossa	03.9a.19↔	Impianto o sostituzione di generatore d'impulsi di neurostimolatore epidurale, altro
03.4x.12↔	Asportazione o distruzione di tessuto tumorale delle radici e dei gangli spinali	03.9a.21↔	Impianto o sostituzione di generatore d'impulsi di neurostimolatore della radice anteriore
03.4x.19↔	Asportazione o distruzione di tessuto tumorale del midollo o delle meningi spinali, altro	04.01.00↔	Asportazione di neurinoma acustico, NAS
03.4x.20↔	Asportazione o distruzione di altra lesione del midollo spinale (intramidollare)	04.01.10↔	Asportazione di neurinoma acustico mediante craniotomia
03.4x.21↔	Asportazione o distruzione di altra lesione delle meningi spinali	04.01.11↔	Asportazione di neurinoma acustico, Approccio translabyrinthico
03.4x.22↔	Asportazione o distruzione di altra lesione delle radici e dei gangli spinali	04.01.99↔	Asportazione di neurinoma acustico, altro
03.4x.29↔	Asportazione o distruzione di altra lesione del midollo o delle meningi spinali, altro	04.02↔	Sezione del nervo trigemino
03.4x.99↔	Asportazione o distruzione di lesione del midollo o delle meningi spinali, altro	04.05.00↔	Gangliectomia e distruzione del ganglio di Gasser, NAS
03.51↔	Riparazione di meningocele spinale	04.05.10↔	Gangliectomia del ganglio di Gasser
03.52↔	Riparazione di mielomeningocele spinale	04.05.20↔	Distruzione del ganglio di Gasser
03.53.11↔	Riduzione chiusa di frattura vertebrale con fissazione esterna	04.05.99↔	Gangliectomia e distruzione del ganglio di Gasser, altro
03.53.20↔	Riduzione aperta di fratture vertebrali	04.06.10↔	Gangliectomia di gangli intracranici
03.59.10↔	Altri interventi di riparazione o plastica sulle strutture del canale vertebrale, Chiusura di diastematomielia	04.06.20↔	Gangliectomia di altri gangli periferici
03.59.11↔	Altri interventi di riparazione o plastica sulle strutture del canale vertebrale, Sezione di filo terminale	04.07.10↔	Resezione di nervi per innesto
03.59.12↔	Altri interventi di riparazione o plastica sulle strutture del canale vertebrale, Chiusura di fistola spinale	04.07.11↔	Rimozione di innesto di nervo
03.59.13↔	Altri interventi di riparazione o plastica sulle strutture del canale vertebrale, plastica durale spinale	04.07.20↔	Altra resezione o asportazione di nervi intracranici
03.6↔	Separazione di aderenze del midollo spinale e delle radici dei nervi	04.07.30↔	Altra resezione o asportazione del tratto extracranico di nervi cranici
03.71↔	Shunt spinale subaracnoideo-peritoneale	04.07.40↔	Altra resezione o asportazione del plesso brachiale
03.72↔	Shunt spinale subaracnoideo ureterale	04.07.41↔	Altra resezione o asportazione di nervi della spalla
03.79↔	Shunt spinale, altro	04.07.42↔	Altra resezione o asportazione di nervi del braccio e della mano
03.93.10↔	Impianto o sostituzione di elettrodo(i) di neurostimolatore epidurale temporaneo, sistema a elettrodo singolo, stimolazione di prova	04.07.43↔	Altra resezione o asportazione di nervi del tronco e delle estremità inferiori
03.93.11↔	Impianto o sostituzione di elettrodo(i) di neurostimolatore epidurale temporaneo, sistema a più elettrodi, stimolazione di prova	04.08.00↔	Fenestrazione della guaina del nervo ottico, NAS
03.93.20↔	Impianto o sostituzione di elettrodo(i) di neurostimolatore epidurale permanente, sistema a elettrodo singolo, stimolazione continua, percutanea	04.08.10↔	Altri interventi sul nervo ottico
03.93.21↔	Impianto o sostituzione di elettrodo(i) di neurostimolatore epidurale permanente, sistema a più elettrodi, stimolazione continua, percutanea	04.08.99↔	Fenestrazione della guaina del nervo ottico, altro
03.93.22↔	Impianto o sostituzione di elettrodo(i) di neurostimolatore epidurale permanente, sistema a elettrodo singolo, stimolazione continua, chirurgica a cielo aperto	04.2x.10↔	Distruzione del tratto intracranico di nervi e gangli cranici
03.93.23↔	Impianto o sostituzione di elettrodo(i) di neurostimolatore epidurale permanente, sistema a più elettrodi, stimolazione continua, chirurgica a cielo aperto	04.2x.20↔	Distruzione del tratto extracranico di nervi cranici
03.93.30↔	Impianto o sostituzione di elettrodo subdurale per stimolazione della radice anteriore	04.2x.30↔	Distruzione del plesso brachiale
03.93.99↔	Impianto o sostituzione di elettrodo(i) di neurostimolatore spinale, altro	04.2x.31↔	Distruzione di nervi della spalla
03.97↔	Revisione di shunt spinale	04.2x.32↔	Distruzione di nervi del braccio e della mano
03.98↔	Rimozione di shunt spinale	04.2x.33↔	Distruzione di nervi del tronco e del plesso lombosacrale
03.99.20↔	Interventi sul sistema liquorale spinale, Inserzione di serbatoio sottocutaneo nel sistema liquorale spinale	04.2x.34↔	Distruzione di nervi della gamba e del piede
03.99.21↔	Interventi sul sistema liquorale spinale, Revisione di serbatoio sottocutaneo, catetere o pompa per infusione intratecale ed epidurale di medicinali	04.2x.39↔	Distruzione di altri nervi o gangli periferici
03.99.30↔	Revisione senza sostituzione di elettrodo(i) di neurostimolatore epidurale, elettrodo cilindrico, sistema a elettrodo singolo	04.2x.99↔	Distruzione di nervi cranici e periferici e di gangli, altro
		04.3x.00↔	Suture di nervi cranici e periferici, NAS
		04.3x.10↔	Sutura epineurale del tratto extracranico di nervi cranici, primaria
		04.3x.11↔	Sutura epineurale del plesso brachiale, primaria
		04.3x.12↔	Sutura epineurale di nervi della spalla, primaria
		04.3x.13↔	Sutura epineurale di nervi del braccio, primaria
		04.3x.14↔	Sutura epineurale di nervi della mano, primaria
		04.3x.15↔	Sutura epineurale di nervi del tronco, primaria
		04.3x.16↔	Sutura epineurale di nervi della gamba (incl. plesso lombosacrale, inguine, pavimento pelvico), primaria
		04.3x.17↔	Sutura epineurale di nervi del piede, primaria
		04.3x.19↔	Sutura epineurale di altri nervi cranici o periferici, primaria
		04.3x.20↔	Sutura epineurale del tratto extracranico di nervi cranici, secondaria
		04.3x.21↔	Sutura epineurale del plesso brachiale, secondaria
		04.3x.22↔	Sutura epineurale di nervi della spalla, secondaria
		04.3x.23↔	Sutura epineurale di nervi del braccio, secondaria
		04.3x.24↔	Sutura epineurale di nervi della mano, secondaria
		04.3x.25↔	Sutura epineurale di nervi del tronco, secondaria

04.3x.26↔	Sutura epineurale di nervi della gamba (incl. plesso lombosacrale, inguine, pavimento pelvico), secondaria	04.6x.23↔	Trasposizione del plesso brachiale con sutura interfascicolare secondaria
04.3x.27↔	Sutura epineurale di nervi del piede, secondaria	04.6x.30↔	Trasposizione di nervi della spalla con sutura epineurale primaria e secondaria
04.3x.29↔	Sutura epineurale di altri nervi cranici o periferici, secondaria	04.6x.31↔	Trasposizione di nervi della spalla con sutura interfascicolare primaria e secondaria
04.3x.30↔	Sutura interfascicolare del tratto extracranico di nervi cranici, primaria	04.6x.40↔	Trasposizione di nervi del braccio con sutura epineurale primaria
04.3x.31↔	Sutura interfascicolare del plesso brachiale, primaria	04.6x.41↔	Trasposizione di nervi del braccio con sutura epineurale secondaria
04.3x.32↔	Sutura interfascicolare di nervi della spalla, primaria	04.6x.42↔	Trasposizione di nervi del braccio con sutura interfascicolare primaria
04.3x.33↔	Sutura interfascicolare di nervi del braccio, primaria	04.6x.43↔	Trasposizione di nervi del braccio con sutura interfascicolare secondaria
04.3x.34↔	Sutura interfascicolare di nervi della mano, primaria	04.6x.50↔	Trasposizione di nervi del tronco e delle estremità inferiori con sutura epineurale primaria e secondaria
04.3x.35↔	Sutura interfascicolare di nervi del tronco, primaria	04.6x.51↔	Trasposizione di nervi del tronco e delle estremità inferiori con sutura interfascicolare primaria e secondaria
04.3x.36↔	Sutura interfascicolare di nervi della gamba (incl. plesso lombosacrale, inguine, pavimento pelvico), primaria	04.6x.60↔	Trasposizione di nervi della mano con sutura interfascicolare primaria e secondaria
04.3x.37↔	Sutura interfascicolare di nervi del piede, primaria	04.6x.70↔	Trasposizione con neurolisi e decompressione del tratto extracranico di nervi cranici
04.3x.39↔	Sutura interfascicolare di altri nervi cranici e periferici, primaria	04.6x.71↔	Trasposizione con neurolisi e decompressione del plesso brachiale o di nervi della spalla
04.3x.40↔	Sutura interfascicolare del tratto extracranico di nervi cranici, secondaria	04.6x.72↔	Trasposizione con neurolisi e decompressione di nervi del braccio
04.3x.41↔	Sutura interfascicolare del plesso brachiale, secondaria	04.6x.73↔	Trasposizione con neurolisi e decompressione di nervi della mano
04.3x.42↔	Sutura interfascicolare di nervi della spalla, secondaria	04.6x.74↔	Trasposizione con neurolisi e decompressione di nervi del tronco e delle estremità inferiori
04.3x.43↔	Sutura interfascicolare di nervi del braccio, secondaria	04.6x.75↔	Trasposizione di altri nervi cranici e periferici (incl. neurolisi, decompressione, sutura epineurale e interfascicolare)
04.3x.44↔	Sutura interfascicolare di nervi della mano, secondaria	04.6x.99↔	Trasposizione di nervi cranici e periferici, altro
04.3x.45↔	Sutura interfascicolare di nervi del tronco, secondaria	04.71↔	Anastomosi ipoglosso-facciale
04.3x.46↔	Sutura interfascicolare di nervi della gamba (incl. plesso lombosacrale, inguine, pavimento pelvico), secondaria	04.72↔	Anastomosi accessorio-facciale
04.3x.47↔	Sutura interfascicolare di nervi del piede, secondaria	04.73↔	Anastomosi accessorio-ipoglosso
04.3x.49↔	Sutura interfascicolare di altri nervi cranici e periferici, secondaria	04.74.00↔	Altre anastomosi di nervi cranici o periferici, NAS
04.3x.99↔	Suture di nervi cranici e periferici, altro	04.74.10↔	Anastomosi fascio-fasciale di nervo
04.41↔	Decompressione della radice del trigemino	04.74.11↔	Anastomosi intercosto-fascicolare di nervo
04.42.00↔	Altra decompressione di nervi cranici, NAS	04.74.99↔	Altre anastomosi di nervi cranici o periferici, altro
04.42.10↔	Altra decompressione di nervi cranici, intracranica	04.75↔	Revisione di pregressa ricostruzione di nervi cranici e periferici
04.42.20↔	Altra decompressione di nervi cranici, extracranica	04.76↔	Riparazione di lesioni traumatiche di vecchia data di nervi cranici e periferici
04.42.99↔	Altra decompressione di nervi cranici, altro	04.79.10↔	Innesto e trasposizione del tratto extracranico di nervi cranici con sutura epineurale
04.49.00↔	Altre decompressioni di nervi periferici o di gangli o separazione di aderenze, NAS	04.79.11↔	Innesto e trasposizione del plesso brachiale con sutura epineurale
04.49.10↔	Altra decompressione o separazione di aderenze del plesso brachiale	04.79.12↔	Innesto e trasposizione di nervi della spalla con sutura epineurale
04.49.11↔	Altra decompressione o separazione di aderenze di nervi della spalla	04.79.13↔	Innesto e trasposizione di nervi del braccio e della mano con sutura epineurale
04.49.12↔	Altra decompressione o separazione di aderenze di nervi del braccio	04.79.14↔	Innesto e trasposizione di nervi del tronco e delle estremità inferiori con sutura epineurale
04.49.13↔	Altra decompressione o separazione di aderenze di nervi della mano	04.79.19↔	Innesto e trasposizione del tratto extracranico di nervi cranici con sutura epineurale, altro
04.49.14↔	Altra decompressione o separazione di aderenze del plesso lombosacrale, inguine e pavimento pelvico	04.79.20↔	Innesto e trasposizione di nervo con sutura interfascicolare
04.49.15↔	Altra decompressione o separazione di aderenze di nervi della gamba	04.79.21↔	Innesto e trasposizione del tratto extracranico di nervi cranici con sutura interfascicolare
04.49.16↔	Altra decompressione o separazione di aderenze di nervi del piede	04.79.22↔	Innesto e trasposizione del plesso brachiale con sutura interfascicolare
04.49.99↔	Altra decompressione o separazione di aderenze di altri nervi periferici o gangli	04.79.23↔	Innesto e trasposizione di nervi della spalla con sutura interfascicolare
04.51.00↔	Innesto di nervi cranici o periferici, NAS	04.79.24↔	Innesto e trasposizione di nervi del braccio e della mano con sutura interfascicolare
04.51.09↔	Innesto di nervi cranici o periferici, altro	04.79.25↔	Innesto e trasposizione di nervi del tronco e delle estremità inferiori con sutura interfascicolare
04.51.10↔	Innesto del tratto extracranico di nervi cranici	04.79.29↔	Innesto e trasposizione di nervo con sutura interfascicolare, altro
04.51.11↔	Innesto del plesso brachiale e di nervi della spalla	04.79.99↔	Altra neuroplastica, altro
04.51.12↔	Innesto di nervi del braccio e della mano	04.92.00↔	Inserzione o sostituzione di elettrodo(i) di neurostimolatore periferico, NAS
04.51.13↔	Innesto di nervi del tronco e delle estremità inferiori	04.92.10↔	Impianto o sostituzione di elettrodo(i) di neurostimolatore periferico temporaneo, sistema a elettrodo singolo, (stimolazione di prova)
04.51.19↔	Innesto di altri nervi cranici o periferici		
04.6x.00↔	Trasposizione di nervi cranici e periferici, NAS		
04.6x.10↔	Trasposizione del tratto extracranico di nervi cranici con sutura epineurale primaria		
04.6x.11↔	Trasposizione del tratto extracranico di nervi cranici con sutura epineurale secondaria		
04.6x.12↔	Trasposizione del tratto extracranico di nervi cranici con sutura interfascicolare primaria e secondaria		
04.6x.20↔	Trasposizione del plesso brachiale con sutura epineurale primaria		
04.6x.21↔	Trasposizione del plesso brachiale con sutura epineurale secondaria		
04.6x.22↔	Trasposizione del plesso brachiale con sutura interfascicolare primaria		

04.92.11↔	Impianto o sostituzione di elettrodo(i) di neurostimolatore periferico temporaneo, sistema a più elettrodi, (stimolazione di prova)	06.6x.00↔	Asportazione di tiroide linguale, NAS
04.92.20↔	Impianto o sostituzione di elettrodo(i) di neurostimolatore periferico permanente, elettrodo cilindrico, sistema a elettrodo singolo, percutanea	06.6x.10↔	Asportazione di tiroide linguale, transorale
04.92.21↔	Impianto o sostituzione di elettrodo(i) di neurostimolatore periferico permanente, elettrodo cilindrico, sistema a più elettrodi, percutanea	06.6x.11↔	Asportazione di tiroide linguale, transcervicale, senza resezione mediana dello iode
04.92.30↔	Impianto o sostituzione di elettrodo(i) di neurostimolatore periferico permanente, elettrodo piatto, sistema a elettrodo singolo, chirurgica a cielo aperto	06.6x.12↔	Asportazione di tiroide linguale, transcervicale, con resezione mediana dello iode
04.92.31↔	Impianto o sostituzione di elettrodo(i) di neurostimolatore periferico permanente, elettrodo piatto, sistema a più elettrodi, chirurgica a cielo aperto	06.6x.99↔	Asportazione di tiroide linguale, altro
04.92.40↔	Impianto o sostituzione di elettrodo stimolatore del nervo vago	06.7x.00↔	Asportazione del dotto o tratto tireoglossa, NAS
04.92.99↔	Impianto o sostituzione di elettrodo(i) di neurostimolatore periferico, altro	06.7x.10↔	Asportazione di cisti mediana del collo, senza resezione mediana dello iode
04.95.10↔	Impianto o sostituzione di generatore d'impulsi di neurostimolatore periferico, NAS	06.7x.11↔	Asportazione di cisti mediana del collo, con resezione mediana dello iode
04.95.11↔	Impianto o sostituzione di generatore d'impulsi di neurostimolatore periferico, sistema a elettrodo singolo, non ricaricabile	06.7x.12↔	Asportazione di fistola mediana del collo, senza resezione mediana dello iode
04.95.12↔	Impianto o sostituzione di generatore d'impulsi di neurostimolatore periferico, sistema a più elettrodi, non ricaricabile	06.7x.13↔	Asportazione di fistola mediana del collo, con resezione mediana dello iode
04.95.13↔	Impianto o sostituzione di generatore d'impulsi di neurostimolatore periferico, sistema a più elettrodi, ricaricabile	06.7x.14↔	Intervento secondario di asportazione del dotto tireoglossa, con resezione mediana dello iode
04.95.14↔	Impianto o sostituzione di generatore d'impulsi di stimolatore del nervo vago	06.7x.15↔	Intervento secondario di asportazione del dotto tireoglossa, senza resezione mediana dello iode
04.95.19↔	Impianto o sostituzione di generatore d'impulsi di neurostimolatore periferico, altro	06.7x.99↔	Asportazione del dotto o tratto tireoglossa, altro
05.21↔	Gangliectomia sfenopalatina	06.81.00↔	Paratiroidectomia completa, NAS
05.22↔	Simpatectomia cervicale	06.81.10↔	Paratiroidectomia completa, senza reimpianto
05.23↔	Simpatectomia lombare	06.81.13↔	Paratiroidectomia completa mediante sternotomia, senza reimpianto
05.24↔	Simpatectomia presacrale	06.81.99↔	Paratiroidectomia completa, altro
05.25↔	Simpatectomia periarteriosa	06.89.00↔	Paratiroidectomia parziale, NAS
05.26↔	Simpatectomia toracica	06.89.11↔	Riesplorazione con paratiroidectomia parziale
05.29↔	Altre simpatectomie e gangliectomie	06.89.13↔	Altri interventi sulle paratiroidi mediante sternotomia
05.81↔	Riparazione di nervo o ganglio simpatico	06.91↔	Sezione dell'istmo tiroideo
06.12↔	Biopsia a cielo aperto della tiroide	06.94↔	Reimpianto di tessuto tiroideo
06.13.00↔	Biopsia delle paratiroidi, NAS	06.95.00↔	Reimpianto di tessuto paratiroidico, NAS
06.13.12↔	Biopsia a cielo aperto delle paratiroidi	06.95.10↔	Paratiroidectomia completa, con reimpianto, NAS
06.13.99↔	Biopsia delle paratiroidi, altro	06.95.11↔	Paratiroidectomia completa, con reimpianto ortotopico
06.2x.00↔	Emitiroidectomia monolaterale, NAS	06.95.12↔	Paratiroidectomia completa, con reimpianto eterotopico
06.2x.11↔	Emitiroidectomia monolaterale senza paratiroidectomia	06.95.20↔	Paratiroidectomia completa mediante sternotomia, con reimpianto, NAS
06.2x.12↔	Emitiroidectomia monolaterale con paratiroidectomia	06.95.21↔	Paratiroidectomia completa mediante sternotomia, con reimpianto, ortotopico
06.2x.99↔	Emitiroidectomia monolaterale, altro	06.95.22↔	Paratiroidectomia completa mediante sternotomia, con reimpianto, eterotopico
06.31↔	Asportazione di lesione della tiroide	06.95.99↔	Reimpianto di tessuto paratiroidico, altro
06.39.00↔	Altra tiroidectomia parziale, NAS	07.12↔	Biopsia a cielo aperto delle ghiandole surrenali
06.39.10↔	Asportazione di nodulo della tiroide	07.13.00↔	Biopsia dell'ipofisi per via trans-frontale, NAS
06.39.11↔	Asportazione subtotale monolaterale della tiroide con asportazione di nodulo controlaterale	07.13.10↔	Biopsia chiusa [percutanea] [agobiopsia] dell'ipofisi per via trans-frontale
06.39.12↔	Asportazione subtotale monolaterale con emitiroidectomia controlaterale	07.13.11↔	Biopsia a cielo aperto dell'ipofisi per via trans-frontale
06.39.13↔	Riesplorazione della tiroide con asportazione parziale	07.13.12↔	Biopsia stereotassica dell'ipofisi per via trans-frontale
06.39.14↔	Tiroidectomia parziale, istmectomia	07.13.99↔	Biopsia dell'ipofisi per via trans-frontale, altro
06.39.15↔	Tiroidectomia subtotale	07.14.00↔	Biopsia dell'ipofisi per via trans-sfenoidale, NAS
06.39.99↔	Altra tiroidectomia parziale, altro	07.14.10↔	Biopsia chiusa [percutanea] [agobiopsia] dell'ipofisi per via trans-sfenoidale
06.4x.00↔	Tiroidectomia completa (totale), NAS	07.14.11↔	Biopsia a cielo aperto dell'ipofisi per via trans-sfenoidale
06.4x.10↔	Tiroidectomia completa (totale) senza paratiroidectomia	07.14.12↔	Biopsia stereotassica dell'ipofisi per via trans-sfenoidale
06.4x.11↔	Tiroidectomia completa (totale) con paratiroidectomia	07.14.99↔	Biopsia dell'ipofisi per via trans-sfenoidale, altro
06.4x.99↔	Tiroidectomia completa (totale), altro	07.15↔	Biopsia dell'ipofisi per via non specificata
06.50.00↔	Tiroidectomia retrosternale, NAS	07.16.00↔	Biopsia del timo, NAS
06.50.10↔	Tiroidectomia retrosternale mediante sternotomia	07.16.11↔	Biopsia a cielo aperto del timo
06.50.99↔	Tiroidectomia retrosternale, altro	07.16.99↔	Biopsia del timo, altro
06.51.00↔	Tiroidectomia retrosternale parziale, NAS	07.17.00↔	Biopsia della ghiandola pineale, NAS
06.51.10↔	Tiroidectomia retrosternale parziale mediante sternotomia	07.17.10↔	Biopsia chiusa [percutanea] [agobiopsia] della ghiandola pineale
06.51.99↔	Tiroidectomia retrosternale parziale, altro	07.17.11↔	Biopsia a cielo aperto della ghiandola pineale
06.52.00↔	Tiroidectomia retrosternale completa (totale), NAS	07.17.12↔	Biopsia stereotassica della ghiandola pineale
06.52.10↔	Tiroidectomia retrosternale completa mediante sternotomia	07.17.99↔	Biopsia della ghiandola pineale, altro
06.52.99↔	Tiroidectomia retrosternale completa (totale), altro	07.21↔	Asportazione di lesione delle ghiandole surrenali
		07.22.00↔	Surrenectomia monolaterale, NAS
		07.22.10↔	Surrenectomia monolaterale, senza ovariectomia
		07.22.11↔	Surrenectomia monolaterale, con ovariectomia
		07.22.12↔	Surrenectomia monolaterale, asportazione di residuo surrenale
		07.22.99↔	Surrenectomia monolaterale, altro
		07.29↔	Surrenectomia parziale, altro

07.3↔	Surrenectomia bilaterale	10.45.11↔	Trapianto autologo di cellule staminali limbari con cellule staminali limbari coltivate in vitro
07.42↔	Sezione di nervi afferenti alle ghiandole surrenali	10.49.10↔	Tenonplastica
07.44↔	Riparazione delle ghiandole surrenali	11.32↔	Asportazione dello pterigio con innesto corneale
07.51↔	Esplorazione della regione pineale	11.39.10↔	Asportazione dello pterigio con cheratectomia (fototerapeutica)
07.52↔	Incisione della ghiandola pineale	11.39.11↔	Asportazione dello pterigio con altra congiuntivoplastica
07.53↔	Asportazione parziale della ghiandola pineale	11.53↔	Riparazione di lacerazione o ferita della cornea con lembo congiuntivale
07.54↔	Asportazione della ghiandola pineale	11.59.11↔	Riparazione mediante copertura della cornea con membrana amniotica
07.59↔	Interventi sulla ghiandola pineale, altro	11.60↔	Trapianto di cornea, NAS
07.61↔	Asportazione parziale dell'ipofisi, per via transfrontale	11.61↔	Cheratoplastica lamellare con autoinnesto
07.62↔	Asportazione parziale dell'ipofisi, per via trans-sfenoidale	11.62↔	Altra cheratoplastica lamellare
07.63↔	Asportazione parziale dell'ipofisi, per via non specificata	11.63↔	Cheratoplastica penetrante con autotrapianto
07.64↔	Asportazione totale dell'ipofisi per via transfrontale	11.64↔	Altra cheratoplastica penetrante
07.65↔	Asportazione totale dell'ipofisi per via trans-sfenoidale	11.69.00↔	Altro trapianto della cornea, NAS
07.68↔	Asportazione totale dell'ipofisi, per altra via specificata	11.69.10↔	Autotrapianto controlaterale della cornea
07.69↔	Asportazione totale dell'ipofisi per via non specificata	11.69.20↔	Trapianto di cornea perforante
07.71↔	Esplorazione della fossa ipofisaria	11.69.99↔	Altro trapianto della cornea, altro
07.72↔	Incisione dell'ipofisi	11.71↔	Cheratomeleusi
07.79↔	Interventi sull'ipofisi, altro	11.72↔	Cheratofachia
07.80↔	Timectomia, NAS	11.73↔	Cheratoprotesi
07.81↔	Altra asportazione parziale del timo	11.76↔	Epicheratofachia
07.82↔	Altra asportazione totale del timo	11.79.10↔	Cheratectomia fotorefrattiva
07.83↔	Asportazione parziale del timo in toracosopia	11.79.20↔	Impianto di segmento anulare intrastromale della cornea
07.84↔	Asportazione totale del timo in toracosopia	12.11↔	Iridotomia con trasfissione
07.91↔	Esplorazione dell'area timica	12.13↔	Asportazione dell'iride prolassata
07.93↔	Riparazione del timo	12.14↔	Altra iridectomia
07.94↔	Trapianto del timo	12.22↔	Biopsia dell'iride
07.95↔	Incisione del timo in toracosopia	12.35↔	Coreoplastica
08.31↔	Correzione di blefaroptosi con intervento sui muscoli frontali, con sutura	12.39.10↔	Iridoplastica mediante laser per favorire la circolazione intraoculare
08.32↔	Correzione di blefaroptosi con intervento sui muscoli frontali con sospensione a fascia	12.43↔	Distruzione di lesione del corpo ciliare, non escissionale
08.33↔	Correzione di blefaroptosi con resezione o avanzamento del muscolo elevatore o aponeurosi	12.44↔	Asportazione di lesione del corpo ciliare
08.35↔	Correzione di blefaroptosi con tecnica tarsale	12.54↔	Trabecolotomia ab externo
08.43↔	Riparazione di entropion o ectropion con resezione cuneiforme	12.59.10↔	Trabecoloplastica o gonioplastica per favorire la circolazione intraoculare
08.61.00↔	Ricostruzione della palpebra con lembo o innesto cutaneo, NAS	12.59.11↔	Aspirazione e raschiamento del trabecolato per favorire la circolazione intraoculare
08.61.10↔	Ricostruzione della palpebra con lembo cutaneo	12.61.00↔	Trapanazione della sclera con iridectomia, NAS
08.61.11↔	Ricostruzione della palpebra con innesto cutaneo	12.61.10↔	Trapanazione coperta della sclera con iridectomia
08.61.99↔	Ricostruzione della palpebra con lembo o innesto cutaneo, altro	12.61.11↔	Trapanazione non coperta della sclera con iridectomia
08.62↔	Ricostruzione della palpebra con innesto o lembo di mucosa	12.61.99↔	Trapanazione della sclera con iridectomia, altro
08.63↔	Ricostruzione della palpebra con innesto del follicolo pilifero	12.62↔	Termocauterizzazione della sclera con iridectomia
08.64↔	Ricostruzione della palpebra con lembo tarsocongiuntivale	12.63↔	Iridoclasia e iridotasi
08.69.00↔	Altra ricostruzione della palpebra con lembo o innesto, NAS	12.64.00↔	Trabecolectomia ab externo, NAS
08.69.10↔	Ricostruzione della palpebra con cartilagine	12.64.10↔	Trabecolectomia coperta ab externo
08.69.11↔	Ricostruzione della palpebra con materiale alloplastico	12.64.11↔	Trabecolectomia non coperta ab externo
08.69.12↔	Ricostruzione della palpebra con tecnica di avanzamento e rotazione palpebrale	12.64.99↔	Trabecolectomia ab externo, altro
08.69.13↔	Ricostruzione della palpebra con allungamento della palpebra superiore	12.65↔	Altra fistolizzazione della sclera con iridectomia
08.69.19↔	Ricostruzione della palpebra con altro lembo o innesto	12.66↔	Revisione postoperatoria di interventi di fistolizzazione della sclera
08.69.99↔	Altra ricostruzione della palpebra con lembo o innesto, altro	12.69.10↔	Interventi filtranti per ridurre la elevata pressione intraoculare
10.41.00↔	Riparazione di simblefaron con innesto libero, NAS	12.71↔	Ciclodiatermia
10.41.10↔	Riparazione di simblefaron con innesto libero, autogeno	12.72↔	Ciclocroterapia
10.41.11↔	Riparazione di simblefaron con innesto libero, non autogeno	12.73↔	Ciclofotocoagulazione
10.41.99↔	Riparazione di simblefaron con innesto libero, altro	12.74↔	Riduzione del corpo ciliare, NAS
10.42.00↔	Ricostruzione di cul-de-sac congiuntivale con innesto libero, NAS	12.79.10↔	Viscocanalostomia per glaucoma
10.42.10↔	Ricostruzione di cul-de-sac congiuntivale con innesto libero, autogeno	12.79.11↔	Sclerectomia profonda per glaucoma
10.42.11↔	Ricostruzione di cul-de-sac congiuntivale con innesto libero, non autogeno	12.79.20↔	Impianto di drenaggio di glaucoma
10.42.99↔	Ricostruzione di cul-de-sac congiuntivale con innesto libero, altro	12.79.99↔	Altri interventi per glaucoma, altro
10.43↔	Altra ricostruzione di cul-de-sac congiuntivale	12.81↔	Sutura di lacerazione della sclera
10.44.00↔	Altro innesto libero alla congiuntiva, NAS	12.82↔	Riparazione di fistola della sclera
10.44.10↔	Altro innesto libero alla congiuntiva, autogeno	12.83↔	Revisione di ferita operatoria del segmento anteriore dell'occhio, NAC
10.44.11↔	Altro innesto libero alla congiuntiva, non autogeno	12.85↔	Riparazione di stafiloma della sclera con innesto
10.44.99↔	Altro innesto libero alla congiuntiva, altro	12.87↔	Rinforzo della sclera mediante innesto
10.45.00↔	Trapianto di cellule staminali limbari, NAS	12.91.00↔	Svuotamento terapeutico della camera anteriore, NAS
10.45.09↔	Trapianto di cellule staminali limbari, altro	12.98.10↔	Fissazione del corpo ciliare
		13.11↔	Estrazione intracapsulare del cristallino per via temporale inferiore



13.19↔	Estrazione intracapsulare del cristallino, altro	15.19.12↔	Interventi di rinforzo di un solo muscolo extraoculare obliquo
13.2↔	Estrazione extracapsulare del cristallino con tecnica di estrazione lineare	15.19.19↔	Altri interventi di rinforzo di un solo muscolo extraoculare
13.3↔	Estrazione extracapsulare del cristallino con tecnica di aspirazione semplice (e di irrigazione)	15.19.20↔	Interventi di indebolimento di un solo muscolo extraoculare, NAS
13.41↔	Facoemulsificazione ed aspirazione di cataratta	15.19.21↔	Interventi di indebolimento di un solo muscolo extraoculare retto
13.42↔	Facoframmentazione meccanica ed aspirazione di cataratta per via posteriore	15.19.22↔	Interventi di indebolimento di un solo muscolo extraoculare obliquo
13.43↔	Facoframmentazione meccanica ed altra aspirazione di cataratta	15.19.29↔	Altri interventi di indebolimento di un solo muscolo extraoculare
13.51↔	Estrazione extracapsulare del cristallino per via temporale inferiore	15.19.30↔	Miopessia su un muscolo extraoculare retto
13.59↔	Altra estrazione extracapsulare del cristallino, altro	15.19.99↔	Altri interventi su un solo muscolo extraoculare che richiedono distacco temporaneo dal bulbo, altro
13.64↔	Discissione di membrana secondaria [dopo cataratta]	15.21.00↔	Interventi di allungamento di un solo muscolo extraoculare, NAS
13.65↔	Asportazione di membrana secondaria [dopo cataratta]	15.21.10↔	Interventi di allungamento di un solo muscolo extraoculare retto
13.66↔	Frammentazione meccanica di membrana secondaria [dopo cataratta]	15.21.11↔	Interventi di allungamento di un solo muscolo extraoculare obliquo
13.69↔	Altra estrazione di cataratta, altro	15.21.99↔	Altri interventi di allungamento di un solo muscolo extraoculare
13.71↔	Impianto di cristallino artificiale intraoculare al momento della estrazione di cataratta	15.22.00↔	Interventi di accorciamento di un solo muscolo extraoculare, NAS
13.72↔	Impianto secondaria di cristallino artificiale	15.22.10↔	Interventi di accorciamento di un solo muscolo extraoculare retto
13.73↔	Impianto di cristallino artificiale con iride	15.22.11↔	Interventi di accorciamento di un solo muscolo extraoculare obliquo
13.79↔	Impianto di cristallino artificiale, altro	15.22.99↔	Interventi di accorciamento di un solo muscolo extraoculare, altro
13.8↔	Rimozione di cristallino impiantato	15.29.10↔	Adesiolisi di un solo muscolo extraoculare, NAS
13.90↔	Operazione sul cristallino, NAC	15.29.11↔	Adesiolisi di un solo muscolo extraoculare retto
13.91↔	Impianto di protesi intraoculare telescopica	15.29.12↔	Adesiolisi di un solo muscolo extraoculare obliquo
13.92↔	Capsulotomia del cristallino	15.29.19↔	Adesiolisi di un solo muscolo extraoculare, altro
13.99↔	Altri interventi sul cristallino, altro	15.29.30↔	Distacco di un solo muscolo extraoculare, NAS
14.26↔	Distruzione di lesione corioretinica con terapia radiante	15.29.31↔	Distacco di un solo muscolo extraoculare retto
14.27↔	Distruzione di lesione corioretinica mediante impianto di sorgente radioattiva	15.29.32↔	Distacco di un solo muscolo extraoculare obliquo
14.51↔	Riparazione di distacco retinico mediante diatermia	15.29.39↔	Distacco di un solo muscolo extraoculare, altro
14.52↔	Riparazione di distacco retinico con crioterapia	15.29.40↔	Rifissazione di un solo muscolo extraoculare, NAS
14.53↔	Riparazione di distacco retinico mediante fotocoagulazione con xenon-arc	15.29.41↔	Rifissazione di un solo muscolo extraoculare retto
14.54↔	Riparazione di distacco retinico mediante fotocoagulazione con laser	15.29.42↔	Rifissazione di un solo muscolo extraoculare obliquo
14.55↔	Riparazione di distacco retinico mediante fotocoagulazione di tipo non specificato	15.29.49↔	Rifissazione di un solo muscolo extraoculare, altro
14.71.00↔	Rimozione del corpo vitreo per via anteriore, NAS	15.3x.00↔	Interventi su due o più muscoli extraoculari che richiedono distacco temporaneo dal bulbo, NAS
14.71.10↔	Vitrectomia anteriore via pars plana	15.3x.10↔	Interventi su due muscoli extraoculari retti che richiedono distacco temporaneo dal bulbo
14.71.19↔	Altra vitrectomia via pars plana	15.3x.11↔	Interventi su almeno tre muscoli extraoculari obliqui che richiedono distacco temporaneo dal bulbo
14.71.99↔	Rimozione del corpo vitreo per via anteriore, altro	15.3x.12↔	Interventi su almeno due muscoli extraoculari retti e almeno due obliqui che richiedono distacco temporaneo dal bulbo
14.72↔	Altra rimozione del corpo vitreo	15.3x.20↔	Miopessia di due muscoli extraoculari retti che richiede distacco temporaneo dal bulbo
14.73.00↔	Vitrectomia meccanica per via anteriore, NAS	15.3x.21↔	Miopessia di almeno due muscoli extraoculari retti con intervento su almeno un altro muscolo extraoculare che richiedono distacco temporaneo dal bulbo
14.73.10↔	Vitrectomia meccanica anteriore via pars plana	15.3x.99↔	Interventi su due o più muscoli extraoculari che richiedono distacco temporaneo dal bulbo, altro
14.73.19↔	Vitrectomia meccanica anteriore per altra via	15.4x.00↔	Interventi su due o più muscoli extraoculari senza distacco temporaneo dal bulbo, NAS
14.73.99↔	Vitrectomia meccanica per via anteriore, altro	15.4x.10↔	Interventi su due muscoli extraoculari retti senza distacco temporaneo dal bulbo
14.74↔	Altra vitrectomia meccanica	15.4x.11↔	Interventi su almeno tre muscoli extraoculari obliqui senza distacco temporaneo dal bulbo
14.9x.11↔	Inserzione di protesi retinica epiretinale	15.4x.12↔	Altri interventi su almeno due muscoli extraoculari retti e due obliqui senza distacco temporaneo dal bulbo
14.9x.12↔	Sostituzione di protesi retinica epiretinale	15.4x.20↔	Miopessia di due muscoli extraoculari retti senza distacco temporaneo dal bulbo
14.9x.13↔	Rimozione di protesi retinica epiretinale	15.4x.21↔	Miopessia di almeno due muscoli extraoculari retti con intervento su almeno un altro muscolo extraoculare senza distacco temporaneo dal bulbo
14.9x.14↔	Inserzione di protesi retinica subretinale	15.4x.99↔	Altri interventi su almeno 2 muscoli extraoculari retti e 2 obliqui senza distacco temporaneo dal bulbo
14.9x.15↔	Sostituzione di protesi retinica subretinale	15.5x.00↔	Trasposizione di muscoli extraoculari, NAS
14.9x.16↔	Rimozione di protesi retinica subretinale	15.5x.10↔	Trasposizione di muscolo extraoculare retto
14.9x.20↔	Fissazione di marcatori per radioterapia di retina, coroide e camera posteriore	15.5x.11↔	Trasposizione di muscolo extraoculare obliquo
15.11.00↔	Arretramento di un solo muscolo extraoculare, NAS	15.5x.99↔	Trasposizione di muscoli extraoculari, altro
15.11.10↔	Arretramento di un solo muscolo extraoculare retto	15.7↔	Riparazioni di lesioni del muscolo extraoculare
15.11.11↔	Arretramento di un solo muscolo extraoculare obliquo	15.9↔	Altri interventi su muscoli e tendini extraoculari
15.11.99↔	Arretramento di un solo muscolo extraoculare, altro	16.01↔	Orbitotomia con lembo osseo
15.12.00↔	Avanzamento di un solo muscolo extraoculare, NAS	16.02↔	Orbitotomia con inserzione di impianto orbitale
15.12.10↔	Avanzamento di un solo muscolo extraoculare retto		
15.12.11↔	Avanzamento di un solo muscolo extraoculare obliquo		
15.12.99↔	Avanzamento di un solo muscolo extraoculare retto, altro		
15.13.00↔	Resezione di un solo muscolo extraoculare, NAS		
15.13.10↔	Resezione di un solo muscolo extraoculare retto		
15.13.11↔	Resezione di un solo muscolo extraoculare obliquo		
15.13.99↔	Resezione di un solo muscolo extraoculare, altro		
15.19.10↔	Interventi di rinforzo di un solo muscolo extraoculare, NAS		
15.19.11↔	Interventi di rinforzo di un solo muscolo extraoculare retto		

16.09↔	Orbitotomia, altro	18.71.12↔	Ricostruzione di padiglione auricolare, parziale con lembo galeale
16.1↔	Rimozione di corpo estraneo penetrante dell'occhio, NAS	18.71.13↔	Ricostruzione di padiglione auricolare, parziale con innesto di cartilagine
16.23.11↔	Biopsia dell'orbita, chirurgica a cielo aperto	18.71.14↔	Ricostruzione di padiglione auricolare, parziale con lembo microvascolare
16.23.12↔	Biopsia dell'orbita, transnasale	18.71.19↔	Ricostruzione di padiglione auricolare, parziale, altro
16.23.21↔	Biopsia del bulbo oculare	18.71.20↔	Ricostruzione di padiglione auricolare, totale, NAS
16.23.99↔	Biopsia del bulbo oculare e dell'orbita, altro	18.71.21↔	Ricostruzione di padiglione auricolare, totale con espansore tissutale
16.31↔	Rimozione del contenuto del bulbo oculare con impianto endosclerale contemporaneo	18.71.22↔	Ricostruzione di padiglione auricolare, totale con lembo galeale
16.39↔	Eviscerazione del bulbo oculare, altro	18.71.23↔	Ricostruzione di padiglione auricolare, totale con innesto di cartilagine
16.41↔	Enucleazione del bulbo oculare con impianto contemporaneo di protesi nella capsula di Tenone, con inserzione di muscoli	18.71.24↔	Ricostruzione di padiglione auricolare, totale con lembo microvascolare
16.42↔	Enucleazione del bulbo oculare con altro impianto contemporaneo	18.71.29↔	Ricostruzione di padiglione auricolare, totale, altro
16.49↔	Enucleazione del bulbo oculare, altro	18.71.30↔	Impianto di materiale alloplastico nella ricostruzione di padiglione auricolare
16.51.00↔	Esenterazione dell'orbita con rimozione di strutture adiacenti, NAS	18.71.99↔	Ricostruzione di padiglione auricolare, altro
16.51.10↔	Esenterazione dell'orbita con rimozione di strutture adiacenti, con conservazione della cute palpebrale	18.72↔	Reimpianto di orecchio amputato
16.51.11↔	Esenterazione dell'orbita con rimozione di strutture adiacenti, senza conservazione della cute palpebrale	19.0↔	Mobilizzazione della staffa
16.51.99↔	Esenterazione dell'orbita con rimozione di strutture adiacenti, altro	19.11↔	Stapedectomia e stapedoplastica con protesi di staffa
16.52.00↔	Esenterazione dell'orbita con rimozione terapeutica di osso orbitale, NAS	19.19.00↔	Altra stapedectomia e stapedoplastica, NAS
16.52.10↔	Esenterazione dell'orbita con rimozione terapeutica di osso orbitale, con conservazione della cute palpebrale	19.19.10↔	Stapedotomia con protesi di staffa autologa (incudostapedotomia)
16.52.11↔	Esenterazione dell'orbita con rimozione terapeutica di osso orbitale, senza conservazione della cute palpebrale	19.19.11↔	Stapedotomia con protesi di staffa alloplastica (incudostapedotomia)
16.52.99↔	Esenterazione dell'orbita con rimozione terapeutica di osso orbitale, altro	19.19.12↔	Malleostapedotomia
16.59.00↔	Altra esenterazione dell'orbita, NAS	19.19.99↔	Altra stapedectomia e stapedoplastica, altro
16.59.10↔	Altra esenterazione dell'orbita, con conservazione della cute palpebrale	19.21↔	Revisione di stapedotomia, stapedectomia e stapedoplastica con sostituzione dell'incudine
16.59.11↔	Altra esenterazione dell'orbita, senza conservazione della cute palpebrale	19.29.00↔	Altra revisione di stapedotomia, stapedectomia e stapedoplastica, NAS
16.59.99↔	Altra esenterazione dell'orbita, altro	19.29.10↔	Altra revisione di stapedotomia e stapedectomia con protesi di staffa
16.61.00↔	Inserzione secondaria di impianto oculare, NAS	19.29.11↔	Altra revisione di stapedotomia e stapedectomia con protesi di staffa autologa
16.61.10↔	Inserzione secondaria di impianto oculare, innesto dermo adiposo	19.29.12↔	Altra revisione di stapedotomia e stapedectomia con protesi di staffa alloplastica
16.61.99↔	Inserzione secondaria di impianto oculare, altro	19.29.13↔	Altra revisione di plastica della staffa (senza sostituzione dell'incudine)
16.62.00↔	Revisione e reinserzione di impianto oculare, NAS	19.29.99↔	Altra revisione di stapedotomia, stapedectomia e stapedoplastica, altro
16.62.10↔	Revisione di impianto oculare	19.3↔	Altri interventi sulla catena degli ossicini
16.62.20↔	Sostituzione di impianto oculare, inserzione di innesto dermo adiposo	19.52↔	Timpanoplastica di tipo II
16.62.29↔	Altra sostituzione di impianto oculare	19.53↔	Timpanoplastica di tipo III
16.62.99↔	Revisione e reinserzione di impianto oculare, altro	19.54↔	Timpanoplastica di tipo IV
16.63↔	Revisione della cavità dopo enucleazione con innesto	19.55↔	Timpanoplastica di tipo V
16.64↔	Altra revisione della cavità dopo enucleazione	19.56.00↔	Timpanoplastica e ossiculoplastica, NAS
16.65.00↔	Innesto secondario ad esenterazione della cavità orbitale, NAS	19.56.10↔	Timpanoplastica con antrotomia, atticotomia, atticoantrotomia o mastoidectomia, senza impianto di protesi o con impianto di ossicino autologo
16.65.10↔	Innesto dermo adiposo secondario ad esenterazione della cavità orbitale	19.56.11↔	Timpanoplastica con antrotomia, atticotomia, atticoantrotomia o mastoidectomia, con impianto di protesi alloplastica, allogenica o xenogenica
16.65.99↔	Innesto secondario ad esenterazione della cavità orbitale, altro	19.56.20↔	Timpanoplastica con confezione di cavità timpanomastoidea (cavità aperta), senza impianto di protesi o con impianto di ossicino autologo
16.66↔	Altra revisione di eviscerazione della cavità orbitale	19.56.21↔	Timpanoplastica con confezione di cavità timpanomastoidea (cavità aperta), con impianto di protesi alloplastica, allogenica o xenogenica
16.71↔	Rimozione di protesi oculare	19.56.99↔	Timpanoplastica e ossiculoplastica, altro
16.72↔	Rimozione di protesi orbitale	19.6↔	Revisione di timpanoplastica
16.82↔	Riparazione di rottura del bulbo oculare	19.9x.11↔	Riduzione di cavità timpanomastoidea
16.89↔	Riparazione di lesione del bulbo oculare o dell'orbita, altro	19.9x.12↔	Riparazione dell'orecchio medio, reimpianto, riparazione della parete posteriore del meato uditivo
16.92↔	Asportazione di lesione dell'orbita	19.9x.13↔	Ricostruzione dell'orecchio medio
16.98.11↔	Ricostruzione della parete orbitale con lembo microvascolare	19.9x.14↔	Chiusura di fistola mastoidea
16.98.19↔	Altra ricostruzione della parete orbitale	20.22↔	Incisione della rocca petrosa
16.98.20↔	Decompressione ossea dell'orbita	20.42.00↔	Mastoidectomia radicale, NAS
16.98.21↔	Asportazione di tessuto adiposo dall'orbita	20.42.10↔	Mastoidectomia, con liberazione del canale facciale, senza decompressione del nervo
18.39.12↔	Resezione del padiglione auricolare, totale		
18.39.19↔	Altra resezione del padiglione auricolare, altro		
18.5↔	Correzione chirurgica di orecchio sporgente		
18.6x.20↔	Ricostruzione di canale uditivo esterno (preesistente)		
18.6x.30↔	Costruzione di canale uditivo esterno (non preesistente, atresia)		
18.71.00↔	Ricostruzione di padiglione auricolare, NAS		
18.71.10↔	Ricostruzione di padiglione auricolare, parziale, NAS		
18.71.11↔	Ricostruzione di padiglione auricolare, parziale con espansore tissutale		



20.42.11↔	Mastoidectomia, con liberazione del canale facciale, con decompressione del nervo	21.83.20↔	Ricostruzione totale del naso con impianto di materiale alloplastico
20.42.20↔	Mastoidectomia, asportazione subtotale della rocca petrosa (petrosectomia subtotale), NAS	21.83.99↔	Ricostruzione totale del naso, altro
20.42.21↔	Mastoidectomia, asportazione subtotale della rocca petrosa (petrosectomia subtotale), senza oblitterazione	21.86.11↔	Rinoplastica con lembo locale o distale
20.42.22↔	Mastoidectomia, asportazione subtotale della rocca petrosa (petrosectomia subtotale), con oblitterazione di tessuto adiposo	22.31↔	Antrotomia mascellare radicale
20.42.23↔	Mastoidectomia, asportazione subtotale della rocca petrosa (petrosectomia subtotale), con oblitterazione di tessuto muscolare	22.41.00↔	Senotomia frontale, NAS
20.42.24↔	Mastoidectomia, asportazione subtotale della rocca petrosa (petrosectomia subtotale), con oblitterazione di tessuto adiposo e muscolare	22.41.10↔	Senotomia frontale per via esterna
20.42.30↔	Mastoidectomia, asportazione parziale della rocca petrosa, NAS	22.41.11↔	Senotomia frontale, intranasale
20.42.31↔	Mastoidectomia, asportazione parziale della rocca petrosa, senza oblitterazione	22.41.12↔	Senotomia frontale, Inserzione di drenaggio mediano
20.42.32↔	Mastoidectomia, asportazione parziale della rocca petrosa, con oblitterazione di tessuto adiposo	22.41.99↔	Senotomia frontale, altro
20.42.33↔	Mastoidectomia, asportazione parziale della rocca petrosa, con oblitterazione di tessuto muscolare	22.42.00↔	Senectomia frontale, NAS
20.42.34↔	Mastoidectomia, asportazione parziale della rocca petrosa, con oblitterazione di tessuto adiposo e muscolare	22.42.10↔	Osteoplastica frontale con oblitterazione
20.42.99↔	Mastoidectomia radicale, altro	22.42.11↔	Osteoplastica frontale senza oblitterazione
20.49↔	Mastoidectomia, altro	22.42.99↔	Senectomia frontale, altro
20.62.99↔	Revisione di fenestrazione dell'orecchio interno, altro	22.52↔	Sfenoidotomia
20.71↔	Shunt endolinfatico	22.60↔	Altra senectomia nasale, NAS
20.79.10↔	Asportazione di lesione del labirinto	22.61↔	Asportazione di lesione del seno mascellare secondo Caldwell-Luc
20.79.11↔	Cocleosaccotomia	22.62.00↔	Asportazione di lesione del seno mascellare con altro approccio, NAS
20.79.20↔	Labirintectomia, transtimpanica	22.62.10↔	Asportazione di lesione del seno mascellare, per via endoscopica, NAS
20.79.21↔	Labirintectomia, transmastoidea	22.62.11↔	Resezione intranasale della parete mediale del seno mascellare
20.79.22↔	Distruzione del labirinto, transtimpanica	22.62.19↔	Asportazione di lesione del seno mascellare, per via endoscopica, altro
20.79.23↔	Distruzione del labirinto, transmastoidea	22.62.20↔	Asportazione di lesione del seno mascellare, chirurgica a cielo aperto, NAS
20.79.99↔	Altra incisione, asportazione e distruzione dell'orecchio interno, altro	22.62.21↔	Resezione della parete mediale del seno mascellare, chirurgica a cielo aperto
20.8↔	Interventi sulla tuba di Eustachio	22.62.29↔	Asportazione di lesione del seno mascellare, chirurgica a cielo aperto, altro
20.91↔	Timpanosimpsectomia	22.62.99↔	Asportazione di lesione del seno mascellare con altro approccio, altro
20.92↔	Revisione di mastoidectomia	22.63.00↔	Etmoidectomia, NAS
20.93↔	Riparazione delle finestre ovale e rotonda	22.63.10↔	Etmoidectomia, per via esterna
20.95.00↔	Impianto di apparecchio acustico elettromagnetico, NAS	22.63.11↔	Etmoidectomia, intranasale o transmascellare
20.95.10↔	Impianto o sostituzione di apparecchio acustico attivo senza interruzione della catena degli ossicini	22.63.99↔	Etmoidectomia, altro
20.95.11↔	Impianto o sostituzione di apparecchio acustico attivo con interruzione della catena degli ossicini	22.64↔	Sfenoidectomia
20.95.99↔	Impianto di apparecchio acustico elettromagnetico, altro	22.71↔	Chiusura di fistola di seno paranasale
20.96↔	Impianto o sostituzione di apparecchio protesico cocleare, NAS	22.79.10↔	Riparazione dell'osso frontale
20.97↔	Impianto o sostituzione di apparecchio protesico cocleare, singolo canale	22.79.11↔	Riparazione o cranializzazione di parete dell'osso frontale
20.98↔	Impianto o sostituzione di apparecchio protesico cocleare, canale multiplo	24.2x.10↔	Gengivoplastica con innesto o impianto
20.99.10↔	Impianto di ancoraggio osseo nella rocca petrosa, nell'orecchio medio o interno	24.4x.10↔	Asportazione di lesione dentaria della mandibola con apertura del seno mascellare o del pavimento nasale
20.99.20↔	Chiusura di fistola del labirinto	24.4x.11↔	Asportazione di lesione dentaria della mandibola con esposizione del nervo
21.04↔	Controllo di epistassi mediante legatura delle arterie etmoidali	24.5x.10↔	Alveoloplastica con innesto
21.05↔	Controllo di epistassi mediante legatura (transantrale) della arteria mascellare	24.91.10↔	Vestiboloplastica
21.06↔	Controllo di epistassi mediante legatura dell'arteria carotide esterna	24.91.11↔	Plastica del pavimento della bocca
21.07↔	Controllo di epistassi mediante asportazione della mucosa nasale e innesto di cute del setto e della parete laterale del naso	25.2x.00↔	Glossectomia parziale, NAS
21.4x.00↔	Resezione del naso, NAS	25.2x.09↔	Glossectomia parziale, altro
21.4x.12↔	Resezione del naso, parziale	25.2x.10↔	Glossectomia parziale, approccio transorale, NAS
21.4x.22↔	Resezione del naso, subtotale	25.2x.11↔	Glossectomia parziale, approccio transorale, senza ricostruzione
21.4x.32↔	Resezione del naso, totale	25.2x.12↔	Glossectomia parziale, approccio transorale, ricostruzione con mucosa locale
21.4x.99↔	Resezione del naso, altro	25.2x.13↔	Glossectomia parziale, approccio transorale, ricostruzione con lembo miocutaneo
21.82↔	Chiusura di fistola nasale	25.2x.14↔	Glossectomia parziale, approccio transorale, ricostruzione con innesto libero con anastomosi microvascolare
21.83.00↔	Ricostruzione totale del naso, NAS	25.2x.19↔	Glossectomia parziale, approccio transorale, con altra ricostruzione
21.83.10↔	Rinosettoplastica con correzione di cartilagine o osso, con innesti autologhi locali	25.2x.20↔	Glossectomia parziale, approccio transmandibolare, NAS
21.83.11↔	Rinosettoplastica con correzione di cartilagine o osso, con innesti autologhi distali, trapianti allogenici o xenogenici	25.2x.21↔	Glossectomia parziale, approccio transmandibolare, senza ricostruzione
21.83.12↔	Rinosettoplastica con correzione di osso e cartilagine	25.2x.22↔	Glossectomia parziale, approccio transmandibolare, ricostruzione con mucosa locale
		25.2x.23↔	Glossectomia parziale, approccio transmandibolare, ricostruzione con lembo miocutaneo
		25.2x.24↔	Glossectomia parziale, approccio transmandibolare, ricostruzione con innesto libero con anastomosi microvascolare
		25.2x.29↔	Glossectomia parziale, approccio transmandibolare, con altra ricostruzione

25.2x.30↔	Pelviglossectomia, approccio transorale, NAS	25.3x.49↔	Pelviglossectomia totale, approccio transmandibolare, con altra ricostruzione
25.2x.31↔	Pelviglossectomia, approccio transorale, senza ricostruzione	25.3x.50↔	Pelviglossomandibolectomia totale, NAS
25.2x.32↔	Pelviglossectomia, approccio transorale, ricostruzione con mucosa locale	25.3x.51↔	Pelviglossomandibolectomia totale, senza ricostruzione
25.2x.33↔	Pelviglossectomia, approccio transorale, ricostruzione con lembo miocutaneo	25.3x.52↔	Pelviglossomandibolectomia totale, ricostruzione con mucosa locale
25.2x.34↔	Pelviglossectomia, approccio transorale, ricostruzione con innesto libero con anastomosi microvascolare	25.3x.53↔	Pelviglossomandibolectomia totale, ricostruzione con lembo miocutaneo
25.2x.39↔	Pelviglossectomia, approccio transorale, con altra ricostruzione	25.3x.54↔	Pelviglossomandibolectomia totale, ricostruzione con innesto libero con anastomosi microvascolare
25.2x.40↔	Pelviglossectomia, approccio transmandibolare, NAS	25.3x.59↔	Pelviglossomandibolectomia totale, con altra ricostruzione
25.2x.41↔	Pelviglossectomia, approccio transmandibolare, senza ricostruzione	25.4x.00↔	Glossectomia radicale, NAS
25.2x.42↔	Pelviglossectomia, approccio transmandibolare, ricostruzione con mucosa locale	25.4x.10↔	Glossectomia radicale, approccio transorale, NAS
25.2x.43↔	Pelviglossectomia, approccio transmandibolare, ricostruzione con lembo miocutaneo	25.4x.11↔	Glossectomia radicale, approccio transorale, senza ricostruzione
25.2x.44↔	Pelviglossectomia, approccio transmandibolare, ricostruzione con innesto libero con anastomosi microvascolare	25.4x.12↔	Glossectomia radicale, approccio transorale, ricostruzione con mucosa locale
25.2x.49↔	Pelviglossectomia, approccio transmandibolare, con altra ricostruzione	25.4x.13↔	Glossectomia radicale, approccio transorale, ricostruzione con lembo miocutaneo
25.2x.50↔	Pelviglossomandibolectomia, NAS	25.4x.14↔	Glossectomia radicale, approccio transorale, ricostruzione con innesto libero con anastomosi microvascolare
25.2x.51↔	Pelviglossomandibolectomia, senza ricostruzione	25.4x.19↔	Glossectomia radicale, approccio transorale, con altra ricostruzione
25.2x.52↔	Pelviglossomandibolectomia, ricostruzione con mucosa locale	25.4x.20↔	Glossectomia radicale, approccio transmandibolare, NAS
25.2x.53↔	Pelviglossomandibolectomia, ricostruzione con lembo miocutaneo	25.4x.21↔	Glossectomia radicale, approccio transmandibolare, senza ricostruzione
25.2x.54↔	Pelviglossomandibolectomia, ricostruzione con innesto libero con anastomosi microvascolare	25.4x.22↔	Glossectomia radicale, approccio transmandibolare, ricostruzione con mucosa locale
25.2x.59↔	Pelviglossomandibolectomia, con altra ricostruzione	25.4x.23↔	Glossectomia radicale, approccio transmandibolare, ricostruzione con lembo miocutaneo
25.3x.00↔	Glossectomia totale, NAS	25.4x.24↔	Glossectomia radicale, approccio transmandibolare, ricostruzione con innesto libero con anastomosi microvascolare
25.3x.09↔	Glossectomia totale, altro	25.4x.29↔	Glossectomia radicale, approccio transmandibolare, con altra ricostruzione
25.3x.10↔	Glossectomia totale, approccio transorale, NAS	25.4x.30↔	Pelviglossectomia radicale, approccio transorale, NAS
25.3x.11↔	Glossectomia totale, approccio transorale, senza ricostruzione	25.4x.31↔	Pelviglossectomia radicale, approccio transorale, senza ricostruzione
25.3x.12↔	Glossectomia totale, approccio transorale, ricostruzione con mucosa locale	25.4x.32↔	Pelviglossectomia radicale, approccio transorale, ricostruzione con mucosa locale
25.3x.13↔	Glossectomia totale, approccio transorale, ricostruzione con lembo miocutaneo	25.4x.33↔	Pelviglossectomia radicale, approccio transorale, ricostruzione con lembo miocutaneo
25.3x.14↔	Glossectomia totale, approccio transorale, ricostruzione con innesto libero con anastomosi microvascolare	25.4x.34↔	Pelviglossectomia radicale, approccio transorale, ricostruzione con innesto libero con anastomosi microvascolare
25.3x.19↔	Glossectomia totale, approccio transorale, con altra ricostruzione	25.4x.39↔	Pelviglossectomia radicale, approccio transorale, con altra ricostruzione
25.3x.20↔	Glossectomia totale, approccio transmandibolare, NAS	25.4x.40↔	Pelviglossectomia radicale, approccio transmandibolare, NAS
25.3x.21↔	Glossectomia totale, approccio transmandibolare, senza ricostruzione	25.4x.41↔	Pelviglossectomia radicale, approccio transmandibolare, senza ricostruzione
25.3x.22↔	Glossectomia totale, approccio transmandibolare, ricostruzione con mucosa locale	25.4x.42↔	Pelviglossectomia radicale, approccio transmandibolare, ricostruzione con mucosa locale
25.3x.23↔	Glossectomia totale, approccio transmandibolare, ricostruzione con lembo miocutaneo	25.4x.43↔	Pelviglossectomia radicale, approccio transmandibolare, ricostruzione con lembo miocutaneo
25.3x.24↔	Glossectomia totale, approccio transmandibolare, ricostruzione con innesto libero con anastomosi microvascolare	25.4x.44↔	Pelviglossectomia radicale, approccio transmandibolare, ricostruzione con innesto libero con anastomosi microvascolare
25.3x.29↔	Glossectomia totale, approccio transmandibolare, con altra ricostruzione	25.4x.49↔	Pelviglossectomia radicale, approccio transmandibolare, con altra ricostruzione
25.3x.30↔	Pelviglossectomia totale, approccio transorale, NAS	25.4x.50↔	Pelviglossomandibolectomia radicale, NAS
25.3x.31↔	Pelviglossectomia totale, approccio transorale, senza ricostruzione	25.4x.51↔	Pelviglossomandibolectomia radicale, senza ricostruzione
25.3x.32↔	Pelviglossectomia totale, approccio transorale, ricostruzione con mucosa locale	25.4x.52↔	Pelviglossomandibolectomia radicale, ricostruzione con mucosa locale
25.3x.33↔	Pelviglossectomia totale, approccio transorale, ricostruzione con lembo miocutaneo	25.4x.53↔	Pelviglossomandibolectomia radicale, ricostruzione con lembo miocutaneo
25.3x.34↔	Pelviglossectomia totale, approccio transorale, ricostruzione con innesto libero con anastomosi microvascolare	25.4x.54↔	Pelviglossomandibolectomia radicale, ricostruzione con innesto libero con anastomosi microvascolare
25.3x.39↔	Pelviglossectomia totale, approccio transorale, con altra ricostruzione	25.4x.59↔	Pelviglossomandibolectomia radicale, con altra ricostruzione
25.3x.40↔	Pelviglossectomia totale, approccio transmandibolare, NAS	25.4x.99↔	Glossectomia radicale, altro
25.3x.41↔	Pelviglossectomia totale, approccio transmandibolare, senza ricostruzione	25.59.00↔	Altri interventi di riparazione e di plastica sulla lingua, NAS
25.3x.42↔	Pelviglossectomia totale, approccio transmandibolare, ricostruzione con mucosa locale	25.59.10↔	Ricostruzione plastica della lingua, NAS
25.3x.43↔	Pelviglossectomia totale, approccio transmandibolare, ricostruzione con lembo miocutaneo	25.59.11↔	Plastica riduttiva della lingua
25.3x.44↔	Pelviglossectomia totale, approccio transmandibolare, ricostruzione con innesto libero con anastomosi microvascolare	25.59.99↔	Altri interventi di riparazione e di plastica sulla lingua, altro
		26.31.00↔	Sialoadenectomia parziale, NAS
		26.31.10↔	Parotidectomia parziale senza monitoraggio intraoperatorio del nervo facciale

26.31.11↔	Parotidectomia parziale con monitoraggio intraoperatorio del nervo facciale	28.3x.12↔	Tonsillectomia per ascesso con adenoidectomia
26.31.99↔	Sialoadenectomia parziale, altro	28.3x.99↔	Tonsillectomia con adenoidectomia, altro
26.32.00↔	Sialoadenectomia totale, NAS	28.5x.00↔	Asportazione di tonsilla linguale, NAS
26.32.10↔	Parotidectomia totale con risparmio del nervo facciale, senza monitoraggio intraoperatorio del nervo facciale	28.5x.10↔	Asportazione di tonsilla linguale, transorale
26.32.11↔	Parotidectomia totale con risparmio del nervo facciale, con monitoraggio intraoperatorio del nervo facciale	28.5x.11↔	Asportazione di tonsilla linguale, mediante faringotomia
26.32.20↔	Parotidectomia totale con resezione e ricostruzione del nervo facciale	28.5x.99↔	Asportazione di tonsilla linguale, altro
26.32.30↔	Asportazione totale della ghiandola sottomandibolare	28.6↔	Adenoidectomia senza tonsillectomia
26.32.99↔	Sialoadenectomia totale, altro	29.2x.00↔	Asportazione di cisti o vestigia di fessura branchiale, NAS
26.49.10↔	Fistolizzazione di ghiandola salivare	29.2x.10↔	Asportazione di cisti laterale del collo
26.49.11↔	Trapianto di apertura del dotto salivare	29.2x.11↔	Asportazione di cisti o vestigia di fessura branchiale quale intervento secondario
26.49.12↔	Riposizionamento di dotto salivare	29.2x.20↔	Intervento su vestigia di arco branchiale, NAS
27.32.00↔	Asportazione o distruzione ampia di lesione o tessuto del palato osseo, NAS	29.2x.21↔	Intervento su vestigia di arco branchiale, intervento secondario
27.32.10↔	Asportazione totale per via transorale di lesione o tessuto del palato osseo	29.2x.99↔	Asportazione di cisti o vestigia di fessura branchiale, altro
27.32.11↔	Asportazione radicale per via transmandibolare di lesione o tessuto del palato osseo [resezione in blocco]	29.31↔	Miotomia cricofaringea
27.32.12↔	Asportazione radicale per via transfacciale di lesione o tessuto del palato osseo [resezione in blocco]	29.32.00↔	Diverticolectomia faringea, NAS
27.53↔	Chiusura di fistola della bocca	29.32.10↔	Diverticolostomia endoscopica di diverticolo di Zenker
27.54.00↔	Riparazione di schisi (congenita) del labbro, NAS	29.32.11↔	Diverticolectomia di diverticolo di Zenker
27.54.10↔	Labioplastica per schisi (congenita) del labbro	29.32.99↔	Diverticolectomia faringea, altro
27.54.11↔	Intervento secondario per schisi (congenita) del labbro	29.33.00↔	Faringectomia (parziale), NAS
27.54.99↔	Riparazione di schisi (congenita) del labbro, altro	29.33.10↔	Faringectomia parziale, senza ricostruzione
27.55.00↔	Innesto a tutto spessore di cute su labbro e bocca, NAS	29.33.11↔	Faringectomia parziale, Ricostruzione con lembo peduncolato regionale o a distanza
27.55.20↔	Ampio innesto a tutto spessore su labbro e bocca	29.33.12↔	Faringectomia parziale, Ricostruzione con innesto libero con anastomosi microvascolare
27.55.99↔	Innesto a tutto spessore di cute su labbro e bocca, altro	29.33.20↔	Faringectomia totale, Ricostruzione con lembo peduncolato regionale o a distanza
27.56.20↔	Ampio innesto cutaneo a spessore parziale su labbro e bocca	29.33.21↔	Faringectomia totale, Ricostruzione con innesto libero con anastomosi microvascolare, innesto intestinale libero o pull-up gastrico
27.56.40↔	Ampio eteroinnesto di cute nel labbro	29.33.99↔	Faringectomia (parziale), altro
27.56.60↔	Ampio omoinnesto di cute nel labbro	29.4x.10↔	Intervento di plastica faringea, con mucosa locale o lembo cutaneo libero
27.57.10↔	Impianto di innesto libero con anastomosi microvascolare su labbro e bocca	29.4x.11↔	Intervento di plastica faringea, con lembo miocutaneo peduncolato
27.57.11↔	Impianto di lembo a distanza peduncolato su labbro e bocca	29.4x.12↔	Intervento di plastica faringea, con innesto con anastomosi microvascolare, innesto intestinale o pull-up gastrico
27.57.99↔	Innesto di lembo peduncolato o libero su labbro e bocca, altro	29.4x.99↔	Intervento di plastica faringea, altro
27.58↔	Revisione di lembo peduncolato o libero o di innesto cutaneo libero di labbro e bocca	29.52↔	Chiusura di fistola di fessura branchiale
27.59.21↔	Ampia copertura dei tessuti molli del labbro con cheratinociti coltivati	30.1x.00↔	Emilaringectomia, NAS
27.59.31↔	Ampia copertura temporanea dei tessuti molli del labbro mediante combinazione di varie procedure	30.1x.10↔	Emilaringectomia, sopraglottica orizzontale
27.59.40↔	Altra ricostruzione plastica di labbro e bocca mediante innesto libero con anastomosi microvascolare	30.1x.11↔	Emilaringectomia, sopraglottica con asportazione della base della lingua
27.59.41↔	Altra ricostruzione plastica di labbro e bocca con lembo a distanza peduncolato	30.1x.99↔	Emilaringectomia, altro
27.62.00↔	Correzione di palatoschisi, NAS	30.21↔	Epiglottidectomia
27.62.10↔	Ricostruzione plastica primaria del palato osseo senza innesto osseo	30.22.00↔	Cordectomia, NAS
27.62.11↔	Ricostruzione plastica primaria del palato osseo con innesto osseo	30.22.10↔	Cordectomia, endolaringea
27.62.12↔	Ricostruzione plastica primaria del palato molle	30.22.11↔	Cordectomia, mediante tirotomia
27.62.20↔	Ricostruzione plastica secondaria del palato osseo senza innesto osseo	30.22.99↔	Cordectomia, altro
27.62.21↔	Ricostruzione plastica secondaria del palato osseo con innesto osseo	30.29.00↔	Altra laringectomia parziale, NAS
27.62.22↔	Ricostruzione plastica secondaria del palato molle	30.29.10↔	Cricoidoepiglottopessia (CHEP)
27.62.99↔	Correzione di palatoschisi, altro	30.29.11↔	Cricoidopessia (CHP)
27.63.00↔	Revisione di correzione di palatoschisi, NAS	30.29.20↔	Asportazione parziale faringolaringea
27.63.10↔	Revisione di correzione di palatoschisi, Gnatoplastica	30.29.21↔	Laringectomia parziale frontale (Huet)
27.63.11↔	Revisione di correzione di palatoschisi, Gnatoplastica con osteoplastica	30.29.22↔	Laringectomia parziale frontolaterale (Leroux-Robert)
27.63.20↔	Revisione di correzione di palatoschisi, Correzione secondaria di gnatoschisi	30.29.30↔	Aritenoidectomia
27.63.99↔	Revisione di correzione di palatoschisi, altro	30.29.99↔	Altra laringectomia parziale, altro
27.64↔	Inserzione d'impianto palatino	30.3x.00↔	Laringectomia totale, NAS
28.2x.12↔	Tonsillectomia per ascesso	30.3x.10↔	Laringectomia totale, senza ricostruzione
28.3x.00↔	Tonsillectomia con adenoidectomia, NAS	30.3x.11↔	Laringectomia totale, ricostruzione con mucosa locale
28.3x.10↔	Resezione parziale di tonsilla [tonsillotomia] con adenoidectomia	30.3x.12↔	Laringectomia totale, ricostruzione con innesto non vascolarizzato
28.3x.11↔	Tonsillectomia totale con adenoidectomia	30.3x.13↔	Laringectomia totale, ricostruzione con lembo regionale peduncolato
		30.3x.14↔	Laringectomia totale, ricostruzione con lembo a distanza peduncolato
		30.3x.15↔	Laringectomia totale, ricostruzione con innesto libero con anastomosi microvascolare
		30.3x.16↔	Laringectomia totale, ricostruzione con innesto intestinale libero
		30.3x.17↔	Laringectomia totale, ricostruzione con pull-up gastrico
		30.3x.19↔	Laringectomia totale, altra ricostruzione

30.3x.99↔	Laringectomia totale, altro	32.22↔	Riduzione chirurgica del volume polmonare
30.4x.00↔	Laringectomia radicale, NAS	32.23↔	Escissione aperta di lesione o tessuto polmonare
30.4x.10↔	Laringectomia radicale, con faringectomia, senza ricostruzione	32.25↔	Asportazione di lesione o tessuto polmonare in toracosopia
30.4x.11↔	Laringectomia radicale, con faringectomia, ricostruzione con mucosa locale	32.26↔	Escissione altra o non precisata di lesione o tessuto polmonare
30.4x.12↔	Laringectomia radicale, con faringectomia, ricostruzione con innesto non vascolarizzato	32.29↔	Asportazione o distruzione locale di lesione o tessuto polmonare, altro
30.4x.13↔	Laringectomia radicale, con faringectomia, ricostruzione con lembo regionale peduncolato	32.30↔	Resezione segmentale anatomica del polmone per via toracoscopica
30.4x.14↔	Laringectomia radicale, con faringectomia, ricostruzione con lembo peduncolato	32.39↔	Altra resezione segmentale anatomica non specificata del polmone
30.4x.15↔	Laringectomia radicale, con faringectomia, ricostruzione con innesto libero con anastomosi microvascolare	32.41.00↔	Lobectomia del polmone in toracosopia, NAS
30.4x.16↔	Laringectomia radicale, con faringectomia, ricostruzione con innesto intestinale libero	32.41.10↔	Lobectomia del polmone, per via toracoscopica, senza menzione di linfadenectomia radicale, NAS
30.4x.17↔	Laringectomia radicale, con faringectomia, ricostruzione con pull-up gastrico	32.41.11↔	Lobectomia del polmone, per via toracoscopica, senza menzione di linfadenectomia radicale, senza dilatazione broncoplastica o angioplastica
30.4x.19↔	Laringectomia radicale, con faringectomia, altra ricostruzione	32.41.12↔	Lobectomia del polmone, per via toracoscopica, senza menzione di linfadenectomia radicale, con dilatazione broncoplastica
30.4x.20↔	Laringectomia radicale, con faringectomia e tiroidectomia, senza ricostruzione	32.41.13↔	Lobectomia del polmone, per via toracoscopica, senza menzione di linfadenectomia radicale, con dilatazione broncoplastica
30.4x.21↔	Laringectomia radicale, con faringectomia e tiroidectomia, ricostruzione con mucosa locale	32.41.14↔	Lobectomia del polmone, per via toracoscopica, senza menzione di linfadenectomia radicale, con dilatazione broncoplastica nonché dilatazione angioplastica
30.4x.22↔	Laringectomia radicale, con faringectomia e tiroidectomia, ricostruzione con innesto non vascolarizzato	32.41.19↔	Lobectomia del polmone, per via toracoscopica, senza menzione di linfadenectomia radicale, altro
30.4x.23↔	Laringectomia radicale, con faringectomia e tiroidectomia, ricostruzione con lembo regionale peduncolato	32.41.20↔	Lobectomia del polmone, per via toracoscopica, con linfadenectomia radicale, NAS
30.4x.24↔	Laringectomia radicale, con faringectomia e tiroidectomia, ricostruzione con lembo peduncolato	32.41.99↔	Lobectomia del polmone in toracosopia, altro
30.4x.25↔	Laringectomia radicale, con faringectomia e tiroidectomia, ricostruzione con innesto libero con anastomosi microvascolare	32.42.00↔	Lobectomia del polmone, chirurgica a cielo aperto, NAS
30.4x.26↔	Laringectomia radicale, con faringectomia e tiroidectomia, ricostruzione con innesto intestinale libero	32.42.10↔	Lobectomia del polmone, chirurgica a cielo aperto, senza menzione di linfadenectomia radicale, NAS
30.4x.27↔	Laringectomia radicale, con faringectomia e tiroidectomia, ricostruzione con pull-up gastrico	32.42.11↔	Lobectomia del polmone, chirurgica a cielo aperto, senza linfadenectomia radicale, senza dilatazione broncoplastica o angioplastica
30.4x.29↔	Laringectomia radicale, con faringectomia e tiroidectomia, altra ricostruzione	32.42.12↔	Lobectomia del polmone, chirurgica a cielo aperto, senza linfadenectomia radicale, con dilatazione broncoplastica
30.4x.99↔	Laringectomia radicale, altro	32.42.13↔	Lobectomia del polmone, chirurgica a cielo aperto, senza linfadenectomia radicale, con dilatazione angioplastica
31.61↔	Sutura di lacerazione della laringe	32.42.14↔	Lobectomia del polmone, chirurgica a cielo aperto, senza linfadenectomia radicale, con dilatazione broncoplastica nonché dilatazione angioplastica
31.62↔	Chiusura di fistola della laringe	32.42.19↔	Lobectomia del polmone, chirurgica a cielo aperto, senza linfadenectomia radicale, altro
31.64↔	Riparazione di frattura della laringe	32.42.20↔	Lobectomia del polmone, chirurgica a cielo aperto, con linfadenectomia radicale, NAS
31.69.10↔	Laringoplastica, NAS	32.42.21↔	Lobectomia del polmone, chirurgica a cielo aperto, con linfadenectomia radicale, senza dilatazione broncoplastica o angioplastica
31.69.11↔	Laringoplastica di medializzazione, NAS	32.42.22↔	Lobectomia del polmone, chirurgica a cielo aperto, con linfadenectomia radicale, con dilatazione broncoplastica
31.69.12↔	Laringoplastica di medializzazione, tiroplastica di tipo I	32.42.23↔	Lobectomia del polmone, chirurgica a cielo aperto, con linfadenectomia radicale, con dilatazione angioplastica
31.69.14↔	Laringoplastica di medializzazione, per via esterna	32.42.24↔	Lobectomia del polmone, chirurgica a cielo aperto, con linfadenectomia radicale, con dilatazione broncoplastica, con dilatazione angioplastica
31.69.20↔	Plastica di allargamento della glottide (endolaringea)	32.42.29↔	Lobectomia del polmone, chirurgica a cielo aperto, con linfadenectomia radicale, altro
31.69.30↔	Cricotiroidopessia	32.42.30↔	Lobectomia del polmone, allargata
31.69.31↔	Aritenoidopessia	32.42.40↔	Lobectomia del polmone, bilobectomia, NAS
31.69.40↔	Costruzione / revisione di neoglottide	32.42.41↔	Lobectomia del polmone, bilobectomia, senza dilatazione broncoplastica o angioplastica
31.69.42↔	Ricostruzione plastica di corda vocale	32.42.42↔	Lobectomia del polmone, bilobectomia, con dilatazione broncoplastica
31.71↔	Sutura di lacerazione della trachea	32.42.43↔	Lobectomia del polmone, bilobectomia, con dilatazione angioplastica
31.72↔	Chiusura di fistola esterna della trachea	32.42.44↔	Lobectomia del polmone, bilobectomia, con dilatazione broncoplastica e angioplastica
31.73↔	Chiusura di altra fistola della trachea	32.42.49↔	Lobectomia del polmone, bilobectomia, altro
31.75↔	Ricostruzione della trachea e costruzione di laringe artificiale	32.42.99↔	Lobectomia del polmone, chirurgica a cielo aperto, altro
31.79.00↔	Altri interventi di riparazione e di plastica sulla trachea, NAS	32.49↔	Lobectomia del polmone, altro
31.79.11↔	Ricostruzione plastica (trapianto di trachea)	32.50↔	Pneumonectomia in toracosopia
31.79.12↔	Tracheopessia		
31.79.13↔	Anastomosi termino-terminale della trachea (per lacerazione)		
31.79.14↔	Resezione cricotracheale		
31.79.15↔	Altra ricostruzione (plastica) della trachea per stenosi tracheale		
32.09.00↔	Altra asportazione o distruzione locale di lesione o tessuto bronchiale, NAS		
32.09.10↔	Altra asportazione o distruzione locale di lesione o tessuto bronchiale, mediante toracotomia		
32.09.20↔	Altra asportazione o distruzione locale di lesione o tessuto bronchiale, mediante toracosopia		
32.09.99↔	Altra asportazione o distruzione locale di lesione o tessuto bronchiale, altro		
32.1x.10↔	Altra asportazione bronchiale, resezione della biforcazione		
32.1x.20↔	Altra asportazione bronchiale, revisione per insufficienza di moncone bronchiale		
32.20↔	Asportazione di lesione o tessuto polmonare in toracosopia		
32.21↔	Plicatura di bolla enfisematosa		



32.51.00↔	Pneumonectomia, chirurgica a cielo aperto, NAS	34.4x.32↔	Resezione di lesione della parete toracica, asportazione completa dello sterno, con ricostruzione
32.51.10↔	Pneumonectomia, chirurgica a cielo aperto, senza linfadenectomia radicale, NAS	34.51.00↔	Pleurectomia e decorticazione del polmone, chirurgica a cielo aperto, NAS
32.51.11↔	Pneumonectomia, chirurgica a cielo aperto, senza linfadenectomia radicale, senza dilatazione broncoplastica o angioplastica	34.51.11↔	Pleurectomia e decorticazione radicale del polmone e della parete toracica senza resezione del pericardio o del diaframma, chirurgica a cielo aperto
32.51.12↔	Pneumonectomia, chirurgica a cielo aperto, senza linfadenectomia radicale, con dilatazione broncoplastica	34.51.12↔	Pleurectomia e decorticazione radicale del polmone e della parete toracica con resezione del pericardio, chirurgica a cielo aperto
32.51.13↔	Pneumonectomia, chirurgica a cielo aperto, senza linfadenectomia radicale, con dilatazione angioplastica	34.51.13↔	Pleurectomia e decorticazione radicale del polmone e della parete toracica con resezione del diaframma, chirurgica a cielo aperto
32.51.14↔	Pneumonectomia, chirurgica a cielo aperto, senza linfadenectomia radicale, con dilatazione broncoplastica nonché dilatazione angioplastica	34.51.14↔	Pleurectomia e decorticazione radicale del polmone e della parete toracica con resezione del pericardio nonché del diaframma, chirurgica a cielo aperto
32.51.19↔	Pneumonectomia, chirurgica a cielo aperto, senza linfadenectomia radicale, altro	34.51.15↔	Pleurectomia e decorticazione parziale, chirurgica a cielo aperto
32.51.20↔	Pneumonectomia, chirurgica a cielo aperto, con linfadenectomia radicale, NAS	34.51.16↔	Pleurectomia e decorticazione subtotale, chirurgica a cielo aperto
32.51.21↔	Pneumonectomia, chirurgica a cielo aperto, con linfadenectomia radicale, senza dilatazione broncoplastica o angioplastica	34.51.99↔	Pleurectomia e decorticazione del polmone, chirurgica a cielo aperto, altro
32.51.22↔	Pneumonectomia, chirurgica a cielo aperto, con linfadenectomia radicale, con dilatazione broncoplastica	34.52.00↔	Pleurectomia e decorticazione del polmone, per via toracoscopica, NAS
32.51.23↔	Pneumonectomia, chirurgica a cielo aperto, con linfadenectomia radicale, con dilatazione angioplastica	34.52.11↔	Pleurectomia e decorticazione radicale del polmone e della parete toracica senza resezione del pericardio o del diaframma, per via toracoscopica
32.51.24↔	Pneumonectomia, chirurgica a cielo aperto, con linfadenectomia radicale, con dilatazione broncoplastica nonché dilatazione angioplastica	34.52.12↔	Pleurectomia e decorticazione radicale del polmone e della parete toracica con resezione del pericardio, per via toracoscopica
32.51.29↔	Pneumonectomia, chirurgica a cielo aperto, con linfadenectomia radicale, altro	34.52.13↔	Pleurectomia e decorticazione radicale del polmone e della parete toracica con resezione del diaframma, per via toracoscopica
32.51.31↔	Pneumonectomia, chirurgica a cielo aperto, allargata	34.52.14↔	Pleurectomia e decorticazione radicale del polmone e della parete toracica con resezione del pericardio nonché del diaframma, per via toracoscopica
32.51.99↔	Pneumonectomia, chirurgica a cielo aperto, altro	34.52.15↔	Pleurectomia e decorticazione parziale, per via toracoscopica
32.6↔	Dissezione radicale delle strutture toraciche	34.52.16↔	Pleurectomia e decorticazione subtotale, per via toracoscopica
33.20↔	Biopsia del polmone in toracosopia	34.52.99↔	Pleurectomia e decorticazione del polmone, per via toracoscopica, altro
33.25↔	Biopsia a cielo aperto del bronco	34.59.10↔	Altra asportazione della pleura, pleurectomia toracoscopica
33.28↔	Biopsia a cielo aperto del polmone	34.59.20↔	Altra asportazione della pleura, pleurectomia chirurgica a cielo aperto
33.31↔	Distruzione del nervo frenico per collassamento del polmone	34.6x.00↔	Pleurodesi, NAS
33.33↔	Pneumoperitoneo per collasso del polmone	34.6x.11↔	Pleurodesi, chirurgica a cielo aperto, senza decorticazione
33.34.20↔	Toracoplastica, completa	34.6x.12↔	Pleurodesi, chirurgica a cielo aperto, con decorticazione
33.41↔	Sutura di lacerazione bronchiale	34.6x.13↔	Pleurodesi, chirurgica a cielo aperto, con talcaggio
33.42↔	Chiusura di fistola bronchiale	34.6x.19↔	Pleurodesi, chirurgica a cielo aperto, altro
33.43↔	Chiusura di lacerazione polmonare	34.6x.20↔	Pleurodesi, per via toracoscopica, NAS
33.50↔	Trapianto polmonare, NAS	34.6x.21↔	Pleurodesi, per via toracoscopica, senza decorticazione
33.51↔	Trapianto polmonare monolaterale	34.6x.22↔	Pleurodesi, per via toracoscopica, con decorticazione
33.52↔	Trapianto polmonare bilaterale	34.6x.23↔	Pleurodesi, per via toracoscopica, con talcaggio
33.53↔	Ritrapianto polmonare nella stessa degenza ospedaliera	34.6x.29↔	Pleurodesi, per via toracoscopica, altro
33.6x.00↔	Trapianto combinato cuore-polmone, NAS	34.6x.99↔	Pleurodesi, altro
33.6x.10↔	Ritrapianto combinato cuore-polmone nella stessa degenza ospedaliera	34.71↔	Sutura di lacerazione della parete toracica
33.6x.99↔	Trapianto combinato cuore-polmone, altro	34.72↔	Chiusura di toracostomia
33.92↔	Legatura di bronco	34.73↔	Chiusura di altra fistola del torace
34.21.10↔	Toracosopia transpleurica, primo intervento	34.74↔	Riparazione di deformità del torace
34.21.20↔	Toracosopia transpleurica, reintervento	34.79.10↔	Altra riparazione della parete toracica, chiusura secondaria di toracotomia, NAS
34.21.99↔	Toracosopia transpleurica, altro	34.79.11↔	Altra riparazione della parete toracica, chiusura secondaria di toracotomia, con filo
34.26↔	Biopsia del mediastino a cielo aperto	34.79.12↔	Altra riparazione della parete toracica, chiusura secondaria di toracotomia, con placca
34.27.20↔	Biopsia a cielo aperto del diaframma	34.79.19↔	Altra riparazione della parete toracica, chiusura secondaria di toracotomia, altro
34.3x.22↔	Resezione di lesione o tessuto del mediastino, con resezione polmonare o resezione parziale della parete toracica	34.79.20↔	Altra riparazione chirurgica a cielo aperto, della parete toracica, stabilizzazione, NAS
34.3x.23↔	Resezione di lesione o tessuto del mediastino, con resezione parziale del pericardio	34.79.21↔	Altra riparazione chirurgica a cielo aperto, della parete toracica, stabilizzazione, con filo
34.3x.24↔	Resezione di lesione o tessuto del mediastino, con sostituzione vascolare mediante protesi	34.79.22↔	Altra riparazione chirurgica a cielo aperto, della parete toracica, stabilizzazione, con placca
34.3x.25↔	Resezione di lesione o tessuto del mediastino, con resezione polmonare e sostituzione vascolare		
34.3x.26↔	Resezione di lesione o tessuto del mediastino, con resezione polmonare e resezione parziale del pericardio		
34.3x.27↔	Resezione di lesione o tessuto del mediastino, con resezione parziale del pericardio e sostituzione vascolare		
34.3x.28↔	Resezione di lesione o tessuto del mediastino, con resezione parziale di polmone e pericardio e sostituzione vascolare		
34.4x.30↔	Resezione di lesione della parete toracica, asportazione completa dello sterno, NAS		
34.4x.31↔	Resezione di lesione della parete toracica, asportazione completa dello sterno, senza ricostruzione		

34.79.29↔	Altra riparazione chirurgica a cielo aperto della parete toracica, stabilizzazione, altro	35.95↔	Revisione di procedure correttive del cuore
34.79.30↔	Altra riparazione della parete toracica, riduzione aperta di frattura sternale, NAS	35.98.10↔	Riparazione percutanea-transluminale di difetto del setto atriale, NAS
34.79.31↔	Altra riparazione della parete toracica, riduzione aperta di frattura sternale, con filo	35.98.19↔	Riparazione percutanea-transluminale di difetto del setto atriale, altro
34.79.32↔	Altra riparazione della parete toracica, riduzione aperta di frattura sternale, con placca	35.98.30↔	Riparazione percutanea-transluminale di difetto del setto ventricolare
34.79.39↔	Altra riparazione della parete toracica, riduzione aperta di frattura sternale, altro	35.a1.00↔	Valvulotomia della valvola aortica, NAS
34.79.40↔	Altra riparazione della parete toracica, osteoplastica e innesto osseo	35.a1.09↔	Valvulotomia della valvola aortica, altro
34.82↔	Sutura di lacerazione del diaframma	35.a1.11↔	Valvulotomia della valvola aortica tramite sternotomia completa
34.83↔	Chiusura di fistola del diaframma	35.a1.12↔	Valvulotomia della valvola aortica tramite toracotomia mini-invasiva (sternotomia parziale superiore, toracotomia laterale)
34.85↔	Impianto di pacemaker diaframmatico	35.a1.13↔	Valvulotomia della valvola aortica, per via endovascolare
34.99.10↔	Prelievo di cartilagine costale per innesto	35.a1.14↔	Valvulotomia della valvola aortica catetere-guidata, transapicale
35.31↔	Interventi sul muscolo papillare	35.a2.00↔	Valvulotomia della valvola mitrale, NAS
35.32↔	Interventi sulle corde tendinee	35.a2.09↔	Valvulotomia della valvola mitrale, altro
35.34↔	Infundibulectomia	35.a2.11↔	Valvulotomia della valvola mitrale tramite sternotomia completa
35.35.00↔	Interventi sulle trabecole carnose del cuore, NAS	35.a2.12↔	Valvulotomia della valvola mitrale tramite toracotomia mini-invasiva (sternotomia parziale superiore, toracotomia laterale)
35.35.09↔	Interventi sulle trabecole carnose del cuore, altro	35.a2.13↔	Valvulotomia della valvola mitrale, per via endovascolare
35.35.10↔	Resezione fibrosa o muscolare sottovalvolare aortica	35.a2.14↔	Valvulotomia della valvola mitrale catetere-guidata, transapicale
35.36.00↔	Resezione sopravalvolare, valvola cardiaca, NAS	35.a3.00↔	Valvulotomia della valvola polmonare, NAS
35.36.09↔	Resezione sopravalvolare, valvola cardiaca, altro	35.a3.09↔	Valvulotomia della valvola polmonare, altro
35.36.11↔	Resezione sopravalvolare, valvola aortica	35.a3.11↔	Valvulotomia della valvola polmonare tramite sternotomia completa
35.36.21↔	Resezione sopravalvolare, valvola polmonare	35.a3.12↔	Valvulotomia della valvola polmonare tramite toracotomia mini-invasiva (sternotomia parziale superiore, toracotomia laterale)
35.41.00↔	Allargamento di difetto esistente del setto atriale, NAS	35.a3.13↔	Valvulotomia della valvola polmonare, per via endovascolare
35.41.10↔	Allargamento di difetto esistente del setto atriale, tecnica a cielo aperto	35.a3.14↔	Valvulotomia della valvola polmonare catetere-guidata, transapicale
35.41.20↔	Allargamento di difetto esistente del setto atriale, tecnica chiusa	35.a4.00↔	Valvulotomia della valvola tricuspide, NAS
35.41.99↔	Allargamento di difetto esistente del setto atriale, altro	35.a4.09↔	Valvulotomia della valvola tricuspide, altro
35.42.00↔	Creazione di difetto settale nel cuore, NAS	35.a4.11↔	Valvulotomia della valvola tricuspide tramite sternotomia completa
35.42.10↔	Creazione di difetto settale nel cuore, tecnica a cielo aperto	35.a4.12↔	Valvulotomia della valvola tricuspide tramite toracotomia mini-invasiva (sternotomia parziale superiore, toracotomia laterale)
35.42.20↔	Creazione di difetto settale nel cuore, tecnica chiusa	35.a4.13↔	Valvulotomia della valvola tricuspide, per via endovascolare
35.42.99↔	Creazione di difetto settale nel cuore, altro	35.a4.14↔	Valvulotomia della valvola tricuspide catetere-guidata, transapicale
35.43.00↔	Allargamento di difetto esistente del setto interventricolare, NAS	35.c1.00↔	Ricostruzione di tasche della valvola aortica, NAS
35.43.10↔	Allargamento di difetto esistente del setto interventricolare, tecnica a cielo aperto	35.c1.09↔	Ricostruzione di tasche della valvola aortica, altro
35.43.20↔	Allargamento di difetto esistente del setto interventricolare, tecnica chiusa	35.c1.11↔	Ricostruzione di tasche della valvola aortica tramite sternotomia completa
35.43.99↔	Allargamento di difetto esistente del setto interventricolare, altro	35.c1.12↔	Ricostruzione di tasche della valvola aortica tramite toracotomia mini-invasiva (sternotomia parziale superiore, toracotomia laterale)
35.50↔	Riparazione di difetto settale non specificato del cuore con protesi	35.c2.00↔	Ricostruzione di cuspidi della valvola mitrale, NAS
35.51↔	Riparazione di difetto del setto atriale con protesi, tecnica aperta	35.c2.09↔	Ricostruzione di cuspidi della valvola mitrale, altro
35.53↔	Riparazione con protesi di difetto del setto interventricolare, per via aperta	35.c2.11↔	Ricostruzione di cuspidi della valvola mitrale tramite sternotomia completa
35.54↔	Riparazione di difetti dei cuscinetti endocardici con protesi	35.c2.12↔	Ricostruzione di cuspidi della valvola mitrale tramite toracotomia mini-invasiva (sternotomia parziale superiore, toracotomia laterale)
35.60↔	Riparazione di difetto di setto non specificato del cuore con innesto tissutale	35.c2.13↔	Ricostruzione di cuspidi della valvola mitrale, per via endovascolare
35.61↔	Riparazione di difetto del setto atriale con innesto tissutale	35.c3.00↔	Ricostruzione di tasche della valvola polmonare, NAS
35.62↔	Riparazione di difetto del setto ventricolare con innesto tissutale	35.c3.09↔	Ricostruzione di tasche della valvola polmonare, altro
35.63↔	Riparazione di difetto dei cuscinetti endocardici con innesto tissutale	35.c3.11↔	Ricostruzione di tasche della valvola polmonare tramite sternotomia completa
35.70↔	Altra e non specificata riparazione di difetto settale non specificato del cuore	35.c3.12↔	Ricostruzione di tasche della valvola polmonare tramite toracotomia mini-invasiva (sternotomia parziale superiore, toracotomia laterale)
35.71↔	Altra e non specificata riparazione di difetto del setto atriale	35.c4.00↔	Ricostruzione di cuspidi della valvola tricuspide, NAS
35.72.00↔	Riparazione di difetto del setto ventricolare, NAS	35.c4.09↔	Ricostruzione di cuspidi della valvola tricuspide, altro
35.72.10↔	Chiusura di difetto del setto ventricolare acquisito	35.c4.11↔	Ricostruzione di cuspidi della valvola tricuspide tramite sternotomia completa
35.72.99↔	Riparazione di difetto del setto ventricolare, altro	35.c4.12↔	Ricostruzione di cuspidi della valvola tricuspide tramite toracotomia mini-invasiva (sternotomia parziale superiore, toracotomia laterale)
35.73↔	Altra e non specificata riparazione di difetto dei cuscinetti endocardici	35.d1.00↔	Anuloplastica della valvola aortica, NAS
35.81↔	Correzione totale di tetralogia di Fallot	35.d1.09↔	Anuloplastica della valvola aortica, altro
35.82↔	Correzione totale di completa anomalia della connessione venosa polmonare	35.d1.11↔	Anuloplastica della valvola aortica tramite sternotomia completa
35.83↔	Correzione totale del tronco arterioso		
35.84↔	Correzione totale di trasposizione di grandi vasi, NAC		
35.85↔	Intervento di Norwood stadio I		
35.91↔	Trasposizione interatriale del ritorno venoso		
35.92↔	Creazione di condotto fra ventricolo destro e arteria polmonare		
35.93↔	Creazione di condotto fra il ventricolo sinistro e l'aorta		
35.94↔	Creazione di condotto fra l'atrio e arteria polmonare		



35.d1.12↔	Anuloplastica della valvola aortica tramite toracotomia mini-invasiva (sternotomia parziale superiore, toracotomia laterale)	35.f1.31↔	Sostituzione della valvola aortica con xenoinnesto, stentless, tramite sternotomia completa
35.d1.13↔	Anuloplastica della valvola aortica, per via endovascolare	35.f1.32↔	Sostituzione della valvola aortica con xenoinnesto, stentless, tramite toracotomia mini-invasiva (sternotomia parziale superiore, toracotomia laterale)
35.d1.14↔	Anuloplastica della valvola aortica catetere-guidata, transapicale	35.f1.33↔	Sostituzione della valvola aortica con xenoinnesto, stentless, per via endovascolare
35.d2.00↔	Anuloplastica della valvola mitrale, NAS	35.f1.34↔	Sostituzione della valvola aortica con xenoinnesto, stentless, transapicale
35.d2.09↔	Anuloplastica della valvola mitrale, altro	35.f1.35↔	Sostituzione della valvola aortica con xenoinnesto, stentless, transapicale, mediante sistema percutaneo apicale di accesso e chiusura
35.d2.11↔	Anuloplastica della valvola mitrale tramite sternotomia completa	35.f1.41↔	Sostituzione della valvola aortica con xenoinnesto autoespandente, senza sutura, tramite sternotomia completa
35.d2.12↔	Anuloplastica della valvola mitrale tramite toracotomia mini-invasiva (sternotomia parziale superiore, toracotomia laterale)	35.f1.42↔	Sostituzione della valvola aortica con xenoinnesto autoespandente, senza sutura, tramite toracotomia mini-invasiva (sternotomia parziale superiore, toracotomia laterale)
35.d2.13↔	Anuloplastica della valvola mitrale, per via endovascolare	35.f1.43↔	Sostituzione della valvola aortica con xenoinnesto autoespandente, senza sutura, per via endovascolare
35.d2.14↔	Anuloplastica della valvola mitrale catetere-guidata, transapicale	35.f1.44↔	Sostituzione della valvola aortica con xenoinnesto autoespandente, senza sutura, transapicale
35.d3.00↔	Anuloplastica della valvola polmonare, NAS	35.f1.45↔	Sostituzione della valvola aortica con xenoinnesto autoespandente, senza sutura, transapicale, mediante sistema percutaneo apicale di accesso e chiusura
35.d3.09↔	Anuloplastica della valvola polmonare, altro	35.f1.51↔	Sostituzione della valvola aortica con protesi meccanica, tramite sternotomia completa
35.d3.11↔	Anuloplastica della valvola polmonare tramite sternotomia completa	35.f1.52↔	Sostituzione della valvola aortica con protesi meccanica, tramite toracotomia mini-invasiva (sternotomia parziale superiore, toracotomia laterale)
35.d3.12↔	Anuloplastica della valvola polmonare tramite toracotomia mini-invasiva (sternotomia parziale superiore, toracotomia laterale)	35.f1.61↔	Sostituzione della valvola aortica con protesi vascolare valvolata, di tipo biologico, tramite sternotomia completa
35.d3.13↔	Anuloplastica della valvola polmonare, per via endovascolare	35.f1.62↔	Sostituzione della valvola aortica con protesi vascolare valvolata, di tipo biologico, tramite toracotomia mini-invasiva (sternotomia parziale superiore, toracotomia laterale)
35.d3.14↔	Anuloplastica della valvola polmonare catetere-guidata, transapicale	35.f1.71↔	Sostituzione della valvola aortica con protesi vascolare valvolata, di tipo meccanico, tramite sternotomia completa
35.d4.00↔	Anuloplastica della valvola tricuspide	35.f1.72↔	Sostituzione della valvola aortica con protesi vascolare valvolata, di tipo meccanico, tramite toracotomia mini-invasiva (sternotomia parziale superiore, toracotomia laterale)
35.d4.09↔	Anuloplastica della valvola tricuspide	35.f2.00↔	Sostituzione della valvola mitrale con valvola cardiaca protesica, NAS
35.d4.11↔	Anuloplastica della valvola tricuspide tramite sternotomia completa	35.f2.09↔	Sostituzione della valvola mitrale con valvola cardiaca protesica, altro
35.d4.12↔	Anuloplastica della valvola tricuspide tramite toracotomia mini-invasiva (sternotomia parziale superiore, toracotomia laterale)	35.f2.11↔	Sostituzione della valvola mitrale con alloinnesto (omoinnesto), tramite sternotomia completa
35.d4.13↔	Anuloplastica della valvola tricuspide, per via endovascolare	35.f2.12↔	Sostituzione della valvola mitrale con alloinnesto (omoinnesto), tramite toracotomia mini-invasiva (sternotomia parziale superiore, toracotomia laterale)
35.d4.14↔	Anuloplastica della valvola tricuspide catetere-guidata, transapicale	35.f2.21↔	Sostituzione della valvola mitrale con xenoinnesto (bioprotesi), tramite sternotomia completa
35.e1.11↔	Valvuloplastica della valvola aortica tramite sternotomia completa	35.f2.22↔	Sostituzione della valvola mitrale con xenoinnesto (bioprotesi), tramite toracotomia mini-invasiva (sternotomia parziale superiore, toracotomia laterale)
35.e1.12↔	Valvuloplastica della valvola aortica tramite toracotomia mini-invasiva (sternotomia parziale superiore, toracotomia laterale)	35.f2.23↔	Sostituzione della valvola mitrale con xenoinnesto (bioprotesi), per via endovascolare
35.e2.11↔	Valvuloplastica della valvola mitrale tramite sternotomia completa	35.f2.24↔	Sostituzione della valvola mitrale con xenoinnesto (bioprotesi), transapicale
35.e2.12↔	Valvuloplastica della valvola mitrale tramite toracotomia mini-invasiva (sternotomia parziale superiore, toracotomia laterale)	35.f2.31↔	Sostituzione della valvola mitrale con xenoinnesto, stentless, tramite sternotomia completa
35.e2.13↔	Valvuloplastica della valvola mitrale, per via endovascolare, transarteriosa	35.f2.32↔	Sostituzione della valvola mitrale con xenoinnesto, stentless, tramite toracotomia mini-invasiva (sternotomia parziale superiore, toracotomia laterale)
35.e2.14↔	Valvuloplastica della valvola mitrale, per via endovascolare, transvenosa	35.f2.33↔	Sostituzione della valvola mitrale con xenoinnesto, stentless, per via endovascolare
35.e3.11↔	Valvuloplastica della valvola polmonare tramite sternotomia completa	35.f2.34↔	Sostituzione della valvola mitrale con xenoinnesto, stentless, transapicale
35.e3.12↔	Valvuloplastica della valvola polmonare tramite toracotomia mini-invasiva (sternotomia parziale superiore, toracotomia laterale)	35.f2.51↔	Sostituzione della valvola mitrale con protesi meccanica, tramite sternotomia completa
35.e4.11↔	Valvuloplastica della valvola tricuspide tramite sternotomia completa	35.f2.52↔	Sostituzione della valvola mitrale con protesi meccanica, tramite toracotomia mini-invasiva (sternotomia parziale superiore, toracotomia laterale)
35.e4.12↔	Valvuloplastica della valvola tricuspide tramite toracotomia mini-invasiva (sternotomia parziale superiore, toracotomia laterale)	35.f3.00↔	Sostituzione della valvola polmonare con valvola cardiaca protesica o protesi vascolare valvolata, NAS
35.f1.00↔	Sostituzione della valvola aortica con valvola cardiaca protesica o protesi vascolare valvolata, NAS		
35.f1.09↔	Sostituzione della valvola aortica con valvola cardiaca protesica o protesi vascolare valvolata, altro		
35.f1.11↔	Sostituzione della valvola aortica con alloinnesto (omoinnesto), tramite sternotomia completa		
35.f1.12↔	Sostituzione della valvola aortica con alloinnesto (omoinnesto), tramite toracotomia mini-invasiva (sternotomia parziale superiore, toracotomia laterale)		
35.f1.21↔	Sostituzione della valvola aortica con xenoinnesto (bioprotesi), tramite sternotomia completa		
35.f1.22↔	Sostituzione della valvola aortica con xenoinnesto (bioprotesi), tramite toracotomia mini-invasiva (sternotomia parziale superiore, toracotomia laterale)		
35.f1.23↔	Sostituzione della valvola aortica con xenoinnesto (bioprotesi), per via endovascolare		
35.f1.24↔	Sostituzione della valvola aortica con xenoinnesto (bioprotesi), transapicale		
35.f1.25↔	Sostituzione della valvola aortica con xenoinnesto (bioprotesi), transapicale, mediante sistema percutaneo apicale di accesso e chiusura		

35.f3.09↔	Sostituzione della valvola polmonare con valvola cardiaca protesica o protesi vascolare valvolata, altro	35.f4.51↔	Sostituzione della valvola tricuspide con protesi meccanica, tramite sternotomia completa
35.f3.11↔	Sostituzione della valvola polmonare con alloinnesto (omoinnesto), tramite sternotomia completa	35.f4.52↔	Sostituzione della valvola tricuspide con protesi meccanica, tramite toracotomia mini-invasiva (sternotomia parziale superiore, toracotomia laterale)
35.f3.12↔	Sostituzione della valvola polmonare con alloinnesto (omoinnesto), tramite toracotomia mini-invasiva (sternotomia parziale superiore, toracotomia laterale)	35.g0↔	Revisione di sostituzione di valvola cardiaca, NAS
35.f3.21↔	Sostituzione della valvola polmonare con xenoinnesto (bioprotesi), tramite sternotomia completa	35.g1.11↔	Revisione di sostituzione della valvola aortica, tramite sternotomia completa
35.f3.22↔	Sostituzione della valvola polmonare con xenoinnesto (bioprotesi), tramite toracotomia mini-invasiva (sternotomia parziale superiore, toracotomia laterale)	35.g1.12↔	Revisione di sostituzione della valvola aortica, tramite toracotomia mini-invasiva (sternotomia parziale superiore, toracotomia laterale)
35.f3.23↔	Sostituzione della valvola polmonare con xenoinnesto (bioprotesi), per via endovascolare	35.g1.13↔	Revisione di sostituzione della valvola aortica, per via endovascolare
35.f3.24↔	Sostituzione della valvola polmonare con xenoinnesto (bioprotesi), transapicale	35.g1.14↔	Revisione di sostituzione della valvola aortica, transapicale
35.f3.25↔	Sostituzione della valvola polmonare con xenoinnesto (bioprotesi), transapicale, mediante sistema percutaneo apicale di accesso e chiusura	35.g2.11↔	Revisione di sostituzione della valvola mitrale, tramite sternotomia completa
35.f3.31↔	Sostituzione della valvola polmonare con xenoinnesto, stentless, tramite sternotomia completa	35.g2.12↔	Revisione di sostituzione della valvola mitrale, tramite toracotomia mini-invasiva (sternotomia parziale superiore, toracotomia laterale)
35.f3.32↔	Sostituzione della valvola polmonare con xenoinnesto, stentless, tramite toracotomia mini-invasiva (sternotomia parziale superiore, toracotomia laterale)	35.g2.13↔	Revisione di sostituzione della valvola mitrale, per via endovascolare
35.f3.33↔	Sostituzione della valvola polmonare con xenoinnesto, stentless, per via endovascolare	35.g2.14↔	Revisione di sostituzione della valvola mitrale, transapicale
35.f3.34↔	Sostituzione della valvola polmonare con xenoinnesto, stentless, transapicale	35.g3.11↔	Revisione di sostituzione della valvola polmonare, tramite sternotomia completa
35.f3.35↔	Sostituzione della valvola polmonare con xenoinnesto, stentless, transapicale, mediante sistema percutaneo apicale di accesso e chiusura	35.g3.12↔	Revisione di sostituzione della valvola polmonare, tramite toracotomia mini-invasiva (sternotomia parziale superiore, toracotomia laterale)
35.f3.51↔	Sostituzione della valvola polmonare con protesi meccanica, tramite sternotomia completa	35.g3.13↔	Revisione di sostituzione della valvola polmonare, per via endovascolare
35.f3.52↔	Sostituzione della valvola polmonare con protesi meccanica, tramite toracotomia mini-invasiva (sternotomia parziale superiore, toracotomia laterale)	35.g3.14↔	Revisione di sostituzione della valvola polmonare, transapicale
35.f3.61↔	Sostituzione della valvola polmonare con protesi vascolare valvolata, di tipo biologico, tramite sternotomia completa	35.g4.11↔	Revisione di sostituzione della valvola tricuspide, tramite sternotomia completa
35.f3.62↔	Sostituzione della valvola polmonare con protesi vascolare valvolata, di tipo biologico, tramite toracotomia mini-invasiva (sternotomia parziale superiore, toracotomia laterale)	35.g4.12↔	Revisione di sostituzione della valvola tricuspide, tramite toracotomia mini-invasiva (sternotomia parziale superiore, toracotomia laterale)
35.f3.71↔	Sostituzione della valvola polmonare con protesi vascolare valvolata, di tipo meccanico, tramite sternotomia completa	35.g4.13↔	Revisione di sostituzione della valvola tricuspide, per via endovascolare
35.f3.72↔	Sostituzione della valvola polmonare con protesi vascolare valvolata, di tipo meccanico, tramite toracotomia mini-invasiva (sternotomia parziale superiore, toracotomia laterale)	35.g4.14↔	Revisione di sostituzione della valvola tricuspide, transapicale
35.f4.00↔	Sostituzione della valvola tricuspide con valvola cardiaca protesica, NAS	35.g9↔	Revisione di sostituzione di valvola cardiaca, altro
35.f4.09↔	Sostituzione della valvola tricuspide con valvola cardiaca protesica, altro	35.h1.00↔	Rimozione nonché impianto di nuova valvola aortica protesica o protesi vascolare valvolata, NAS
35.f4.11↔	Sostituzione della valvola tricuspide con alloinnesto (omoinnesto), tramite sternotomia completa	35.h1.09↔	Rimozione nonché impianto di nuova valvola aortica protesica o protesi vascolare valvolata, altro
35.f4.12↔	Sostituzione della valvola tricuspide con alloinnesto (omoinnesto), tramite toracotomia mini-invasiva (sternotomia parziale superiore, toracotomia laterale)	35.h1.11↔	Rimozione di valvola aortica protesica nonché impianto di alloinnesto (omoinnesto), tramite sternotomia completa
35.f4.21↔	Sostituzione della valvola tricuspide con xenoinnesto (bioprotesi), tramite sternotomia completa	35.h1.12↔	Rimozione di valvola aortica protesica nonché impianto di alloinnesto (omoinnesto), tramite toracotomia mini-invasiva (sternotomia parziale superiore, toracotomia laterale)
35.f4.22↔	Sostituzione della valvola tricuspide con xenoinnesto (bioprotesi), tramite toracotomia mini-invasiva (sternotomia parziale superiore, toracotomia laterale)	35.h1.21↔	Rimozione di valvola aortica protesica nonché impianto di xenoinnesto (bioprotesi), tramite sternotomia completa
35.f4.23↔	Sostituzione della valvola tricuspide con xenoinnesto (bioprotesi), per via endovascolare	35.h1.22↔	Rimozione di valvola aortica protesica nonché impianto di xenoinnesto (bioprotesi), tramite toracotomia mini-invasiva (sternotomia parziale superiore, toracotomia laterale)
35.f4.24↔	Sostituzione della valvola tricuspide con xenoinnesto (bioprotesi), transapicale	35.h1.31↔	Rimozione di valvola aortica protesica nonché impianto di xenoinnesto, stentless, tramite sternotomia completa
35.f4.31↔	Sostituzione della valvola tricuspide con xenoinnesto, stentless, tramite sternotomia completa	35.h1.32↔	Rimozione di valvola aortica protesica nonché impianto di xenoinnesto, stentless, tramite toracotomia mini-invasiva (sternotomia parziale superiore, toracotomia laterale)
35.f4.32↔	Sostituzione della valvola tricuspide con xenoinnesto, stentless, tramite toracotomia mini-invasiva (sternotomia parziale superiore, toracotomia laterale)	35.h1.41↔	Rimozione di valvola aortica protesica nonché impianto di xenoinnesto autoespandente, senza sutura, tramite sternotomia completa
35.f4.33↔	Sostituzione della valvola tricuspide con xenoinnesto, stentless, per via endovascolare	35.h1.42↔	Rimozione di valvola aortica protesica nonché impianto di xenoinnesto autoespandente, senza sutura, tramite toracotomia mini-invasiva (sternotomia parziale superiore, toracotomia laterale)
35.f4.34↔	Sostituzione della valvola tricuspide con xenoinnesto, stentless, transapicale	35.h1.51↔	Rimozione di valvola aortica protesica nonché impianto di protesi meccanica, tramite sternotomia completa
		35.h1.52↔	Rimozione di valvola aortica protesica nonché impianto di protesi meccanica, tramite toracotomia mini-invasiva (sternotomia parziale superiore, toracotomia laterale)
		35.h1.61↔	Rimozione di valvola aortica protesica nonché impianto di protesi vascolare valvolata, di tipo biologico, tramite sternotomia completa

35.h1.62↔	Rimozione di valvola aortica protesica nonché impianto di protesi vascolare valvolata, di tipo biologico, tramite toracotomia mini-invasiva (sternotomia parziale superiore, toracotomia laterale)	35.h3.71↔	Rimozione di valvola polmonare protesica nonché impianto di protesi vascolare valvolata, di tipo meccanico, tramite sternotomia completa
35.h1.71↔	Rimozione di valvola aortica protesica nonché impianto di protesi vascolare valvolata, di tipo meccanico, tramite sternotomia completa	35.h3.72↔	Rimozione di valvola polmonare protesica nonché impianto di protesi vascolare valvolata, di tipo meccanico, tramite toracotomia mini-invasiva (sternotomia parziale superiore, toracotomia laterale)
35.h1.72↔	Rimozione di valvola aortica protesica nonché impianto di protesi vascolare valvolata, di tipo meccanico, tramite toracotomia mini-invasiva (sternotomia parziale superiore, toracotomia laterale)	35.h4.00↔	Rimozione nonché impianto di nuova valvola tricuspide protesica, NAS
35.h2.00↔	Rimozione nonché impianto di nuova valvola mitrale protesica, NAS	35.h4.09↔	Rimozione nonché impianto di nuova valvola tricuspide protesica, altro
35.h2.09↔	Rimozione nonché impianto di nuova valvola mitrale protesica, altro	35.h4.11↔	Rimozione di valvola tricuspide protesica nonché impianto di alloinnesto (omoinnesto), tramite sternotomia completa
35.h2.11↔	Rimozione di valvola mitrale protesica nonché impianto di alloinnesto (omoinnesto), tramite sternotomia completa	35.h4.12↔	Rimozione di valvola tricuspide protesica nonché impianto di alloinnesto (omoinnesto), tramite toracotomia mini-invasiva (sternotomia parziale superiore, toracotomia laterale)
35.h2.12↔	Rimozione di valvola mitrale protesica nonché impianto di alloinnesto (omoinnesto), tramite toracotomia mini-invasiva (sternotomia parziale superiore, toracotomia laterale)	35.h4.21↔	Rimozione di valvola tricuspide protesica nonché impianto di xenoinnesto (bioprotesi), tramite sternotomia completa
35.h2.21↔	Rimozione di valvola mitrale protesica nonché impianto di xenoinnesto (bioprotesi), tramite sternotomia completa	35.h4.22↔	Rimozione di valvola tricuspide protesica nonché impianto di xenoinnesto (bioprotesi), tramite toracotomia mini-invasiva (sternotomia parziale superiore, toracotomia laterale)
35.h2.22↔	Rimozione di valvola mitrale protesica nonché impianto di xenoinnesto (bioprotesi), tramite toracotomia mini-invasiva (sternotomia parziale superiore, toracotomia laterale)	35.h4.23↔	Rimozione di valvola tricuspide protesica nonché impianto di xenoinnesto (bioprotesi), per via endovascolare
35.h2.23↔	Rimozione di valvola mitrale protesica nonché impianto di xenoinnesto (bioprotesi), per via endovascolare	35.h4.31↔	Rimozione di valvola tricuspide protesica nonché impianto di xenoinnesto, stentless, tramite sternotomia completa
35.h2.24↔	Rimozione di valvola mitrale protesica nonché impianto di xenoinnesto (bioprotesi), transapicale	35.h4.32↔	Rimozione di valvola tricuspide protesica nonché impianto di xenoinnesto, stentless, tramite toracotomia mini-invasiva (sternotomia parziale superiore, toracotomia laterale)
35.h2.31↔	Rimozione di valvola mitrale protesica nonché impianto di xenoinnesto, stentless, tramite sternotomia completa	35.h4.33↔	Rimozione di valvola tricuspide protesica nonché impianto di xenoinnesto, stentless, per via endovascolare
35.h2.32↔	Rimozione di valvola mitrale protesica nonché impianto di xenoinnesto, stentless, tramite toracotomia mini-invasiva (sternotomia parziale superiore, toracotomia laterale)	35.h4.51↔	Rimozione di valvola tricuspide protesica nonché impianto di protesi meccanica, tramite sternotomia completa
35.h2.33↔	Rimozione di valvola mitrale protesica nonché impianto di xenoinnesto, stentless, per via endovascolare	35.h4.52↔	Rimozione di valvola tricuspide protesica nonché impianto di protesi meccanica, tramite toracotomia mini-invasiva (sternotomia parziale superiore, toracotomia laterale)
35.h2.34↔	Rimozione di valvola mitrale protesica nonché impianto di xenoinnesto, stentless, transapicale	35.i1.11↔	Intervento di Brock
35.h2.51↔	Rimozione di valvola mitrale protesica nonché impianto di protesi meccanica, tramite sternotomia completa	35.i2.11↔	Intervento di Ross
35.h2.52↔	Rimozione di valvola mitrale protesica nonché impianto di protesi meccanica, tramite toracotomia mini-invasiva (sternotomia parziale superiore, toracotomia laterale)	35.i3.11↔	Intervento di Tirone David
35.h3.00↔	Rimozione nonché impianto di nuova valvola polmonare protesica o protesi vascolare valvolata, NAS	35.i3.12↔	Intervento di Yacoub
35.h3.09↔	Rimozione nonché impianto di nuova valvola polmonare protesica o protesi vascolare valvolata, altro	36.03↔	Angioplastica dell'arteria coronarica a torace aperto
35.h3.11↔	Rimozione di valvola polmonare protesica nonché impianto di alloinnesto (omoinnesto), tramite sternotomia completa	36.09↔	Altra rimozione di ostruzione dell'arteria coronarica
35.h3.12↔	Rimozione di valvola polmonare protesica nonché impianto di alloinnesto (omoinnesto), tramite toracotomia mini-invasiva (sternotomia parziale superiore, toracotomia laterale)	36.10↔	Bypass aortocoronarico per rivascolarizzazione cardiaca, NAS
35.h3.21↔	Rimozione di valvola polmonare protesica nonché impianto di xenoinnesto (bioprotesi), tramite sternotomia completa	36.11.00↔	Bypass semplice (aorto)coronarico, secondo la tecnica e il materiale, NAS
35.h3.22↔	Rimozione di valvola polmonare protesica nonché impianto di xenoinnesto (bioprotesi), tramite toracotomia mini-invasiva (sternotomia parziale superiore, toracotomia laterale)	36.11.21↔	Bypass semplice (aorto)coronarico, chirurgico a cielo aperto (toracotomia, minitoracotomia, sternotomia), con arteria autologa, arteria radiale
35.h3.31↔	Rimozione di valvola polmonare protesica nonché impianto di xenoinnesto, stentless, tramite sternotomia completa	36.11.22↔	Bypass semplice (aorto)coronarico, chirurgico a cielo aperto (toracotomia, minitoracotomia, sternotomia), con arteria autologa, arteria mammaria interna (arteria toracica interna)
35.h3.32↔	Rimozione di valvola polmonare protesica nonché impianto di xenoinnesto, stentless, tramite toracotomia mini-invasiva (sternotomia parziale superiore, toracotomia laterale)	36.11.23↔	Bypass semplice (aorto)coronarico, chirurgico a cielo aperto (toracotomia, minitoracotomia, sternotomia), con arteria autologa, innesto libero di arteria mammaria interna (IMA) (arteria toracica interna)
35.h3.51↔	Rimozione di valvola polmonare protesica nonché impianto di protesi meccanica, tramite sternotomia completa	36.11.24↔	Bypass semplice (aorto)coronarico, chirurgico a cielo aperto (toracotomia, minitoracotomia, sternotomia), con arteria autologa, arteria addominale
35.h3.52↔	Rimozione di valvola polmonare protesica nonché impianto di protesi meccanica, tramite toracotomia mini-invasiva (sternotomia parziale superiore, toracotomia laterale)	36.11.25↔	Bypass semplice (aorto)coronarico, chirurgico a cielo aperto (toracotomia, minitoracotomia, sternotomia), con arteria autologa, altra arteria
35.h3.61↔	Rimozione di valvola polmonare protesica nonché impianto di protesi vascolare valvolata, di tipo biologico, tramite sternotomia completa	36.11.26↔	Bypass semplice (aorto)coronarico, chirurgico a cielo aperto (toracotomia, minitoracotomia, sternotomia), con vena autologa, senza mesh esterno di supporto
35.h3.62↔	Rimozione di valvola polmonare protesica nonché impianto di protesi vascolare valvolata, di tipo biologico, tramite toracotomia mini-invasiva (sternotomia parziale superiore, toracotomia laterale)	36.11.27↔	Bypass semplice (aorto)coronarico, chirurgico a cielo aperto (toracotomia, minitoracotomia, sternotomia), con vena autologa, con mesh esterno di supporto
		36.11.28↔	Bypass semplice (aorto)coronarico, chirurgico a cielo aperto (toracotomia, minitoracotomia, sternotomia), con xenotrapianto
		36.11.2a↔	Bypass semplice (aorto)coronarico, chirurgico a cielo aperto (toracotomia, minitoracotomia, sternotomia), con protesi vascolare
		36.11.31↔	Bypass semplice (aorto)coronarico, mini-invasivo, con arteria autologa, arteria radiale

36.11.32↔	Bypass semplice (aorto)coronarico, mini-invasivo, con arteria autologa, arteria mammaria interna (arteria toracica interna)	36.13.21↔	Triplice bypass (aorto)coronarico, chirurgico a cielo aperto (toracotomia, minitoracotomia, sternotomia), con arteria autologa, arteria radiale
36.11.33↔	Bypass semplice (aorto)coronarico, mini-invasivo, con arteria autologa, innesto libero di arteria mammaria interna (IMA) (arteria toracica interna)	36.13.22↔	Triplice bypass (aorto)coronarico, chirurgico a cielo aperto (toracotomia, minitoracotomia, sternotomia), con arteria autologa, arteria mammaria interna (arteria toracica interna)
36.11.34↔	Bypass semplice (aorto)coronarico, mini-invasivo, con arteria autologa, arteria addominale	36.13.23↔	Triplice bypass (aorto)coronarico, chirurgico a cielo aperto (toracotomia, minitoracotomia, sternotomia), con arteria autologa, innesto libero di arteria mammaria interna (IMA) (arteria toracica interna)
36.11.35↔	Bypass semplice (aorto)coronarico, mini-invasivo, con arteria autologa, altra arteria	36.13.24↔	Triplice bypass (aorto)coronarico, chirurgico a cielo aperto (toracotomia, minitoracotomia, sternotomia), con arteria autologa, arteria addominale
36.11.36↔	Bypass semplice (aorto)coronarico, mini-invasivo, con vena autologa, senza mesh esterno di supporto	36.13.25↔	Triplice bypass (aorto)coronarico, chirurgico a cielo aperto (toracotomia, minitoracotomia, sternotomia), con arteria autologa, altra arteria
36.11.37↔	Bypass semplice (aorto)coronarico, mini-invasivo, con vena autologa, con mesh esterno di supporto	36.13.26↔	Triplice bypass (aorto)coronarico, chirurgico a cielo aperto (toracotomia, minitoracotomia, sternotomia), con vena autologa, senza mesh esterno di supporto
36.11.38↔	Bypass semplice (aorto)coronarico, mini-invasivo, con xenotrapianto	36.13.27↔	Triplice bypass (aorto)coronarico, chirurgico a cielo aperto (toracotomia, minitoracotomia, sternotomia), con vena autologa, con mesh esterno di supporto
36.11.3a↔	Bypass semplice (aorto)coronarico, mini-invasivo, con protesi vascolare	36.13.28↔	Triplice bypass (aorto)coronarico, chirurgico a cielo aperto (toracotomia, minitoracotomia, sternotomia), con xenotrapianto
36.11.99↔	Bypass semplice (aorto)coronarico, secondo la tecnica e il materiale, altro	36.13.2a↔	Triplice bypass (aorto)coronarico, chirurgico a cielo aperto (toracotomia, minitoracotomia, sternotomia), con protesi vascolare
36.12.00↔	Duplici bypass (aorto)coronarico, secondo la tecnica e il materiale, NAS	36.13.31↔	Triplice bypass (aorto)coronarico, mini-invasivo, con arteria autologa, arteria radiale
36.12.21↔	Duplici bypass (aorto)coronarico, chirurgico a cielo aperto (toracotomia, minitoracotomia, sternotomia), con arteria autologa, arteria radiale	36.13.32↔	Triplice bypass (aorto)coronarico, mini-invasivo, con arteria autologa, arteria mammaria interna (arteria toracica interna)
36.12.22↔	Duplici bypass (aorto)coronarico, chirurgico a cielo aperto (toracotomia, minitoracotomia, sternotomia), con arteria autologa, arteria mammaria interna (arteria toracica interna)	36.13.33↔	Triplice bypass (aorto)coronarico, mini-invasivo, con arteria autologa, innesto libero di arteria mammaria interna (IMA) (arteria toracica interna)
36.12.23↔	Duplici bypass (aorto)coronarico, chirurgico a cielo aperto (toracotomia, minitoracotomia, sternotomia), con arteria autologa, innesto libero di arteria mammaria interna (IMA) (arteria toracica interna)	36.13.34↔	Triplice bypass (aorto)coronarico, mini-invasivo, con arteria autologa, arteria addominale
36.12.24↔	Duplici bypass (aorto)coronarico, chirurgico a cielo aperto (toracotomia, minitoracotomia, sternotomia), con arteria autologa, arteria addominale	36.13.35↔	Triplice bypass (aorto)coronarico, mini-invasivo, con arteria autologa, altra arteria
36.12.25↔	Duplici bypass (aorto)coronarico, chirurgico a cielo aperto (toracotomia, minitoracotomia, sternotomia), con arteria autologa, altra arteria	36.13.36↔	Triplice bypass (aorto)coronarico, mini-invasivo, con vena autologa, senza mesh esterno di supporto
36.12.26↔	Duplici bypass (aorto)coronarico, chirurgico a cielo aperto (toracotomia, minitoracotomia, sternotomia), con vena autologa, senza mesh esterno di supporto	36.13.37↔	Triplice bypass (aorto)coronarico, mini-invasivo, con vena autologa, con mesh esterno di supporto
36.12.27↔	Duplici bypass (aorto)coronarico, chirurgico a cielo aperto (toracotomia, minitoracotomia, sternotomia), con vena autologa, con mesh esterno di supporto	36.13.38↔	Triplice bypass (aorto)coronarico, mini-invasivo, con xenotrapianto
36.12.28↔	Duplici bypass (aorto)coronarico, chirurgico a cielo aperto (toracotomia, minitoracotomia, sternotomia), con xenotrapianto	36.13.3a↔	Triplice bypass (aorto)coronarico, mini-invasivo, con protesi vascolare
36.12.2a↔	Duplici bypass (aorto)coronarico, chirurgico a cielo aperto (toracotomia, minitoracotomia, sternotomia), con protesi vascolare	36.13.99↔	Triplice bypass (aorto)coronarico, secondo la tecnica e il materiale, altro
36.12.31↔	Duplici bypass (aorto)coronarico, mini-invasivo, con arteria autologa, arteria radiale	36.18.00↔	Quadruplo bypass (aorto)coronarico, secondo la tecnica e il materiale, NAS
36.12.32↔	Duplici bypass (aorto)coronarico, mini-invasivo, con arteria autologa, arteria mammaria interna (arteria toracica interna)	36.18.11↔	Quadruplo bypass (aorto)coronarico, chirurgico a cielo aperto (toracotomia, minitoracotomia, sternotomia), con arteria autologa, arteria radiale
36.12.33↔	Duplici bypass (aorto)coronarico, mini-invasivo, con arteria autologa, innesto libero di arteria mammaria interna (IMA) (arteria toracica interna)	36.18.12↔	Quadruplo bypass (aorto)coronarico, chirurgico a cielo aperto (toracotomia, minitoracotomia, sternotomia), con arteria autologa, arteria mammaria interna (arteria toracica interna)
36.12.34↔	Duplici bypass (aorto)coronarico, mini-invasivo, con arteria autologa, arteria addominale	36.18.13↔	Quadruplo bypass (aorto)coronarico, chirurgico a cielo aperto (toracotomia, minitoracotomia, sternotomia), con arteria autologa, innesto libero di arteria mammaria interna (IMA) (arteria toracica interna)
36.12.35↔	Duplici bypass (aorto)coronarico, mini-invasivo, con arteria autologa, altra arteria	36.18.14↔	Quadruplo bypass (aorto)coronarico, chirurgico a cielo aperto (toracotomia, minitoracotomia, sternotomia), con arteria autologa, arteria addominale
36.12.36↔	Duplici bypass (aorto)coronarico, mini-invasivo, con vena autologa, senza mesh esterno di supporto	36.18.15↔	Quadruplo bypass (aorto)coronarico, chirurgico a cielo aperto (toracotomia, minitoracotomia, sternotomia), con arteria autologa, altra arteria
36.12.37↔	Duplici bypass (aorto)coronarico, mini-invasivo, con vena autologa, con mesh esterno di supporto	36.18.16↔	Quadruplo bypass (aorto)coronarico, chirurgico a cielo aperto (toracotomia, minitoracotomia, sternotomia), con vena autologa, senza mesh esterno di supporto
36.12.38↔	Duplici bypass (aorto)coronarico, mini-invasivo, con xenotrapianto	36.18.17↔	Quadruplo bypass (aorto)coronarico, chirurgico a cielo aperto (toracotomia, minitoracotomia, sternotomia), con vena autologa, con mesh esterno di supporto
36.12.3a↔	Duplici bypass (aorto)coronarico, mini-invasivo, con protesi vascolare	36.18.18↔	Quadruplo bypass (aorto)coronarico, chirurgico a cielo aperto (toracotomia, minitoracotomia, sternotomia), con xenotrapianto
36.12.99↔	Duplici bypass (aorto)coronarico, secondo la tecnica e il materiale, altro		
36.13.00↔	Triplice bypass (aorto)coronarico, secondo la tecnica e il materiale, NAS		



36.18.1a↔	Quadruplo bypass (aorto)coronarico, chirurgico a cielo aperto (toracotomia, minitoracotomia, sternotomia), con protesi vascolare	36.1a.99↔	Quintuplo bypass (aorto)coronarico, altro
36.18.21↔	Quadruplo bypass (aorto)coronarico, mini-invasivo, con arteria autologa, arteria radiale	36.1b.00↔	Sestuplo e ulteriore bypass (aorto)coronarico, secondo la tecnica e il materiale, NAS
36.18.22↔	Quadruplo bypass (aorto)coronarico, mini-invasivo, con arteria autologa, arteria mammaria interna (arteria toracica interna)	36.1b.11↔	Sestuplo e ulteriore bypass (aorto)coronarico, chirurgico a cielo aperto (toracotomia, minitoracotomia, sternotomia), con arteria autologa, arteria radiale
36.18.23↔	Quadruplo bypass (aorto)coronarico, mini-invasivo, con arteria autologa, innesto libero di arteria mammaria interna (IMA) (arteria toracica interna)	36.1b.12↔	Sestuplo e ulteriore bypass (aorto)coronarico, chirurgico a cielo aperto (toracotomia, minitoracotomia, sternotomia), con arteria autologa, arteria mammaria interna (arteria toracica interna)
36.18.24↔	Quadruplo bypass (aorto)coronarico, mini-invasivo, con arteria autologa, arteria addominale	36.1b.13↔	Sestuplo e ulteriore bypass (aorto)coronarico, chirurgico a cielo aperto (toracotomia, minitoracotomia, sternotomia), con arteria autologa, innesto libero di arteria mammaria interna (IMA) (arteria toracica interna)
36.18.25↔	Quadruplo bypass (aorto)coronarico, mini-invasivo, con arteria autologa, altra arteria	36.1b.14↔	Sestuplo e ulteriore bypass (aorto)coronarico, chirurgico a cielo aperto (toracotomia, minitoracotomia, sternotomia), con arteria autologa, arteria addominale
36.18.26↔	Quadruplo bypass (aorto)coronarico, mini-invasivo, con vena autologa, senza mesh esterno di supporto	36.1b.15↔	Sestuplo e ulteriore bypass (aorto)coronarico, chirurgico a cielo aperto (toracotomia, minitoracotomia, sternotomia), con arteria autologa, altra arteria
36.18.27↔	Quadruplo bypass (aorto)coronarico, mini-invasivo, con vena autologa, con mesh esterno di supporto	36.1b.16↔	Sestuplo e ulteriore bypass (aorto)coronarico, chirurgico a cielo aperto (toracotomia, minitoracotomia, sternotomia), con vena autologa, senza mesh esterno di supporto
36.18.28↔	Quadruplo bypass (aorto)coronarico, mini-invasivo, con xenotrapianto	36.1b.17↔	Sestuplo e ulteriore bypass (aorto)coronarico, chirurgico a cielo aperto (toracotomia, minitoracotomia, sternotomia), con vena autologa, con mesh esterno di supporto
36.18.2a↔	Quadruplo bypass (aorto)coronarico, mini-invasivo, con protesi vascolare	36.1b.18↔	Sestuplo e ulteriore bypass (aorto)coronarico, chirurgico a cielo aperto (toracotomia, minitoracotomia, sternotomia), con xenotrapianto
36.18.99↔	Quadruplo bypass (aorto)coronarico, secondo la tecnica e il materiale, altro	36.1b.1a↔	Sestuplo e ulteriore bypass (aorto)coronarico, chirurgico a cielo aperto (toracotomia, minitoracotomia, sternotomia), con protesi vascolare
36.19↔	Bypass per rivascularizzazione cardiaca, altro	36.1b.21↔	Sestuplo e ulteriore bypass (aorto)coronarico, mini-invasivo, con arteria autologa, arteria radiale
36.1a.00↔	Quintuplo bypass (aorto)coronarico, secondo la tecnica e il materiale, NAS	36.1b.22↔	Sestuplo e ulteriore bypass (aorto)coronarico, mini-invasivo, con arteria autologa, arteria mammaria interna (arteria toracica interna)
36.1a.11↔	Quintuplo bypass (aorto)coronarico, chirurgico a cielo aperto (toracotomia, minitoracotomia, sternotomia), con arteria autologa, arteria radiale	36.1b.23↔	Sestuplo e ulteriore bypass (aorto)coronarico, mini-invasivo, con arteria autologa, innesto libero di arteria mammaria interna (IMA) (arteria toracica interna)
36.1a.12↔	Quintuplo bypass (aorto)coronarico, chirurgico a cielo aperto (toracotomia, minitoracotomia, sternotomia), con arteria autologa, arteria mammaria interna (arteria toracica interna)	36.1b.24↔	Sestuplo e ulteriore bypass (aorto)coronarico, mini-invasivo, con arteria autologa, arteria addominale
36.1a.13↔	Quintuplo bypass (aorto)coronarico, chirurgico a cielo aperto (toracotomia, minitoracotomia, sternotomia), con arteria autologa, innesto libero di arteria mammaria interna (IMA) (arteria toracica interna)	36.1b.25↔	Sestuplo e ulteriore bypass (aorto)coronarico, mini-invasivo, con arteria autologa, altra arteria
36.1a.14↔	Quintuplo bypass (aorto)coronarico, chirurgico a cielo aperto (toracotomia, minitoracotomia, sternotomia), con arteria autologa, arteria addominale	36.1b.26↔	Sestuplo e ulteriore bypass (aorto)coronarico, mini-invasivo, con vena autologa, senza mesh esterno di supporto
36.1a.15↔	Quintuplo bypass (aorto)coronarico, chirurgico a cielo aperto (toracotomia, minitoracotomia, sternotomia), con arteria autologa, altra arteria	36.1b.27↔	Sestuplo e ulteriore bypass (aorto)coronarico, mini-invasivo, con vena autologa, con mesh esterno di supporto
36.1a.16↔	Quintuplo bypass (aorto)coronarico, chirurgico a cielo aperto (toracotomia, minitoracotomia, sternotomia), con vena autologa, senza mesh esterno di supporto	36.1b.28↔	Sestuplo e ulteriore bypass (aorto)coronarico, mini-invasivo, con xenotrapianto
36.1a.17↔	Quintuplo bypass (aorto)coronarico, chirurgico a cielo aperto (toracotomia, minitoracotomia, sternotomia), con vena autologa, con mesh esterno di supporto	36.1b.2a↔	Sestuplo e ulteriore bypass (aorto)coronarico, mini-invasivo, con protesi vascolare
36.1a.18↔	Quintuplo bypass (aorto)coronarico, chirurgico a cielo aperto (toracotomia, minitoracotomia, sternotomia), con xenotrapianto	36.1b.99↔	Sestuplo e ulteriore bypass (aorto)coronarico, secondo la tecnica e il materiale, altro
36.1a.1a↔	Quintuplo bypass (aorto)coronarico, chirurgico a cielo aperto (toracotomia, minitoracotomia, sternotomia), con protesi vascolare	36.2↔	Rivascolarizzazione cardiaca mediante innesto arterioso
36.1a.21↔	Quintuplo bypass (aorto)coronarico, mini-invasivo, con arteria autologa, arteria radiale	36.31↔	Rivascolarizzazione transmiocardica a cuore aperto
36.1a.22↔	Quintuplo bypass (aorto)coronarico, mini-invasivo, con arteria autologa, arteria mammaria interna (arteria toracica interna)	36.32↔	Altra rivascolarizzazione transmiocardica
36.1a.23↔	Quintuplo bypass (aorto)coronarico, mini-invasivo, con arteria autologa, innesto libero di arteria mammaria interna (IMA) (arteria toracica interna)	36.33↔	Rivascolarizzazione transmiocardica endoscopica
36.1a.24↔	Quintuplo bypass (aorto)coronarico, mini-invasivo, con arteria autologa, arteria addominale	36.39.10↔	Rivascolarizzazione cardiaca mediante patch coronarico
36.1a.25↔	Quintuplo bypass (aorto)coronarico, mini-invasivo, con arteria autologa, altra arteria	36.39.11↔	Revisione di bypass coronarico
36.1a.26↔	Quintuplo bypass (aorto)coronarico, mini-invasivo, con vena autologa, senza mesh esterno di supporto	36.39.12↔	Nuovo innesto di bypass coronarico
36.1a.27↔	Quintuplo bypass (aorto)coronarico, mini-invasivo, con vena autologa, con mesh esterno di supporto	36.39.13↔	Trasposizione di arterie coronarie
36.1a.28↔	Quintuplo bypass (aorto)coronarico, mini-invasivo, con xenotrapianto	36.91↔	Riparazione di aneurisma di un vaso coronarico
36.1a.2a↔	Quintuplo bypass (aorto)coronarico, mini-invasivo, con protesi vascolare	36.99.30↔	Ricostruzione dell'ostio coronarico
		36.99.40↔	Simpatectomia coronarica
		37.11↔	Cardiotomia
		37.12.00↔	Pericardiotomia, NAS
		37.12.09↔	Pericardiotomia, altra
		37.12.11↔	Pericardiotomia, chirurgica a cielo aperto
		37.12.12↔	Pericardiotomia, per via toracoscopica
		37.24.00↔	Biopsia del pericardio, NAS
		37.24.20↔	Biopsia a cielo aperto del pericardio
		37.24.99↔	Biopsia del pericardio, altro
		37.25.00↔	Biopsia del cuore, NAS

37.25.20↔	Biopsia transvasale di endocardio, miocardio e endomiocardio	37.6a.71↔	Impianto di sistema di assistenza cardiocircolatoria e respiratoria, con pompa, con ossigenatore (rimozione di CO2 inclusa), extracorporeo, veno-arterioso o veno-venoarterioso, chirurgico a cielo aperto per via toracica (toracotomia, minitoracotomia, sternotomia)
37.25.30↔	Biopsia del cuore, a cielo aperto	37.6a.72↔	Impianto di sistema di assistenza cardiocircolatoria e respiratoria, con pompa, con ossigenatore (rimozione di CO2 inclusa), extracorporeo, veno-arterioso o veno-venoarterioso, chirurgico a cielo aperto per via extratoracica (es. denudamento di vaso)
37.25.99↔	Biopsia del cuore, altro	37.6a.73↔	Impianto di sistema di assistenza cardiocircolatoria e respiratoria, con pompa, con ossigenatore (rimozione di CO2 inclusa), extracorporeo, veno-arterioso o veno-venoarterioso, percutaneo
37.31.00↔	Pericardiectomia, NAS	37.6a.81↔	Impianto di contropulsatore aortico (IABP), chirurgico a cielo aperto
37.31.10↔	Pericardiectomia, parziale	37.8a.00↔	Impianto di pacemaker permanente, NAS
37.31.20↔	Pericardiectomia, totale	37.8a.11↔	Impianto di pacemaker a camera singola
37.31.30↔	Adesiolisi del pericardio	37.8a.21↔	Impianto di pacemaker a camera doppia, senza stimolazione antitachicardica
37.31.99↔	Pericardiectomia, altro	37.8a.22↔	Impianto di pacemaker a camera doppia, con stimolazione antitachicardica
37.32↔	Asportazione di aneurisma del cuore	37.8a.31↔	Impianto di pacemaker con risincronizzazione (CRT-P)
37.33.00↔	Asportazione o distruzione di altra lesione o tessuto del cuore, a cielo aperto, NAS	37.8a.41↔	Impianto di pacemaker senza sonda transvenoso
37.33.10↔	Asportazione o distruzione del sistema di conduzione del cuore, a cielo aperto, NAS	37.8a.99↔	Impianto di pacemaker permanente, altro
37.33.11↔	Asportazione o distruzione del sistema di conduzione del cuore, a cielo aperto, misure ablativo per tachiaritmia	37.8b.00↔	Rimozione di pacemaker permanente, NAS
37.33.19↔	Asportazione o distruzione del sistema di conduzione del cuore, a cielo aperto, altro	37.8b.11↔	Rimozione di pacemaker a camera singola
37.33.20↔	Asportazione di altra lesione o tessuto del cuore, a cielo aperto	37.8b.21↔	Rimozione di pacemaker a camera doppia, senza stimolazione antitachicardica
37.33.30↔	Distruzione di altra lesione o tessuto del cuore, a cielo aperto	37.8b.22↔	Rimozione di pacemaker a camera doppia, con stimolazione antitachicardica
37.33.99↔	Asportazione o distruzione di altra lesione o tessuto del cuore, a cielo aperto, altro	37.8b.31↔	Rimozione di pacemaker con risincronizzazione (CRT-P)
37.35↔	Ventricolectomia parziale	37.8b.41↔	Rimozione di pacemaker senza sonda transvenoso
37.41↔	Inserzione di sistema protetico di assistenza cardiaca attorno al cuore	37.8b.99↔	Rimozione di pacemaker permanente, altro
37.42.11↔	Sutura del pericardio (dopo lacerazione)	37.8c↔	Impianto di registratore di eventi cardiaci
37.42.21↔	Sutura del miocardio (dopo lacerazione)	37.8e.00↔	Impianto di apparecchio di cardioversione o defibrillatore, NAS
37.51.00↔	Trapianto cardiaco, NAS	37.8e.11↔	Impianto di defibrillatore a camera singola
37.51.10↔	Trapianto cardiaco	37.8e.12↔	Impianto di defibrillatore a camera doppia
37.51.20↔	Ritrapianto cardiaco nella stessa degenza ospedaliera	37.8e.21↔	Impianto di defibrillatore con risincronizzazione (CRT-D)
37.51.99↔	Trapianto cardiaco, altro	37.8e.22↔	Impianto di defibrillatore a camera singola con sensing atriale
37.52↔	Impianto di sistema cardiaco integrale di sostituzione	37.8e.31↔	Impianto di sistema di defibrillazione sottocutaneo
37.53↔	Sostituzione o riparazione dell'unità toracale del sistema di sostituzione cardiaca	37.8e.99↔	Impianto di apparecchio di cardioversione o defibrillatore, altro
37.54↔	Sostituzione o riparazione di altre componenti impiantabili del sistema cardiaco integrale di rimpiazzo	37.99.21↔	Correzione di ventricolo destro a doppia uscita, tipo Fallot
37.6a.11↔	Impianto di sistema di assistenza cardiocircolatoria, con pompa, senza funzione di scambio gassoso, extracorporeo, del ventricolo sinistro, chirurgico a cielo aperto per via toracica (toracotomia, minitoracotomia, sternotomia)	37.99.22↔	Correzione di altro ventricolo destro a doppia uscita
37.6a.12↔	Impianto di sistema di assistenza cardiocircolatoria, con pompa, senza funzione di scambio gassoso, extracorporeo, del ventricolo destro, chirurgico a cielo aperto per via toracica (toracotomia, minitoracotomia, sternotomia)	37.99.23↔	Intervento su cuore funzionalmente/morfologicamente monovernicolare
37.6a.21↔	Impianto di sistema di assistenza cardiocircolatoria, con pompa, senza funzione di scambio gassoso, extracorporeo, biventricolare, chirurgico a cielo aperto per via toracica (toracotomia, minitoracotomia, sternotomia)	37.99.24↔	Correzione di cuore triatriato
37.6a.31↔	Impianto di sistema di assistenza cardiocircolatoria, con pompa, senza funzione di scambio gassoso, intracorporeo, del ventricolo sinistro, chirurgico a cielo aperto per via toracica (toracotomia, minitoracotomia, sternotomia)	37.99.25↔	Correzione di sindrome da atresia della valvola polmonare
37.6a.32↔	Impianto di sistema di assistenza cardiocircolatoria, con pompa, senza funzione di scambio gassoso, intracorporeo, del ventricolo destro, chirurgico a cielo aperto per via toracica (toracotomia, minitoracotomia, sternotomia)	37.99.30↔	Legatura di orecchietta cardiaca
37.6a.33↔	Impianto di sistema di assistenza cardiocircolatoria, con pompa, senza funzione di scambio gassoso, intracorporeo, biventricolare, chirurgico a cielo aperto per via toracica (toracotomia, minitoracotomia, sternotomia)	37.9a.11↔	Impianto o sostituzione di sistema di modulazione della contrattilità cardiaca (CCM)
37.6a.51↔	Impianto di sistema di assistenza cardiocircolatoria e respiratoria, con pompa, con rimozione di CO2, extracorporeo, veno-venoso, percutaneo	37.9a.12↔	Rimozione o revisione di sistema di modulazione della contrattilità cardiaca (CCM)
37.6a.61↔	Impianto di sistema di assistenza cardiocircolatoria e respiratoria, con pompa, con ossigenatore (rimozione di CO2 inclusa), extracorporeo, veno-venoso, chirurgico a cielo aperto per via extratoracica (es. denudamento di vaso)	37.9a.99↔	Impianto di un sistema di stimolazione miocardica, altro
37.6a.62↔	Impianto di sistema di assistenza cardiocircolatoria e respiratoria, con pompa, con ossigenatore (rimozione di CO2 inclusa), extracorporeo, veno-venoso, percutaneo	38.06.11↔	Incisione del tronco celiaco
		38.07.11↔	Incisione della vena cava inferiore
		38.11↔	Endarteriectomia dei vasi intracranici
		38.12↔	Endarteriectomia di altri vasi del capo e del collo
		38.13↔	Endarteriectomia di vasi dell'arto superiore
		38.14.00↔	Endarteriectomia dell'aorta, NAS
		38.14.10↔	Endarteriectomia dell'aorta ascendente e dell'arco aortico
		38.14.20↔	Endarteriectomia dell'aorta discendente
		38.14.30↔	Endarteriectomia dell'aorta addominale
		38.14.99↔	Endarteriectomia dell'aorta, altro
		38.15.00↔	Endarteriectomia di altri vasi toracici, NAS
		38.15.10↔	Endarteriectomia dell'arteria succlavia
		38.15.20↔	Endarteriectomia del tronco brachiocefalico
		38.15.30↔	Endarteriectomia dell'arteria polmonare
		38.15.40↔	Endarteriectomia della vena polmonare
		38.15.99↔	Endarteriectomia di altri vasi toracici, altro
		38.16.00↔	Endarteriectomia delle arterie addominali, NAS
		38.16.10↔	Endarteriectomia delle arterie viscerali, NAS



38.16.11↔	Endarteriectomia del tronco celiaco	38.37.11↔	Resezione della vena cava inferiore con anastomosi
38.16.12↔	Endarteriectomia dell'arteria gastrica	38.37.12↔	Resezione della vena iliaca con anastomosi
38.16.13↔	Endarteriectomia dell'arteria epatica	38.37.19↔	Resezione di vene addominali profonde con anastomosi, altro
38.16.14↔	Endarteriectomia dell'arteria splenica	38.37.99↔	Resezione di vene addominali con anastomosi, altro
38.16.15↔	Endarteriectomia dell'arteria renale	38.38.00↔	Resezione di arterie dell'arto inferiore con anastomosi, NAS
38.16.16↔	Endarteriectomia dell'arteria mesenterica	38.38.10↔	Resezione dell'arteria femorale (comune) (superficiale) con anastomosi
38.16.17↔	Endarteriectomia dell'arteria lombare	38.38.11↔	Resezione dell'arteria femorale profonda con anastomosi
38.16.18↔	Endarteriectomia dell'arteria iliaca	38.38.12↔	Resezione dell'arteria poplitea con anastomosi
38.16.19↔	Endarteriectomia delle arterie viscerali, altro	38.38.99↔	Resezione di arterie dell'arto inferiore con anastomosi, altro
38.16.99↔	Endarteriectomia delle arterie addominali, altro	38.39.00↔	Resezione di vene dell'arto inferiore con anastomosi, NAS
38.18.00↔	Endarteriectomia delle arterie dell'arto inferiore, NAS	38.39.10↔	Resezione di vene dell'arto inferiore con anastomosi, vene profonde
38.18.10↔	Endarteriectomia dell'arteria femorale (comune) (superficiale)	38.39.99↔	Resezione di vene dell'arto inferiore con anastomosi, altro
38.18.11↔	Endarteriectomia dell'arteria femorale profonda	38.41↔	Resezione di vasi intracranici con sostituzione
38.18.12↔	Endarteriectomia dell'arteria poplitea	38.42↔	Resezione di altri vasi del capo e collo con sostituzione
38.18.99↔	Endarteriectomia delle arterie dell'arto inferiore, altro	38.43.10↔	Resezione di arterie dell'arto superiore con sostituzione, NAS
38.31↔	Resezione di vasi intracranici con anastomosi	38.43.11↔	Resezione dell'arteria ascellare con sostituzione
38.32.00↔	Resezione di altri vasi del capo e del collo con anastomosi, NAS	38.43.20↔	Resezione di vene dell'arto superiore con sostituzione, NAS
38.32.10↔	Resezione di arterie extracraniche del capo e del collo con anastomosi	38.43.21↔	Resezione della vena ascellare con sostituzione
38.32.20↔	Resezione di arterie extracraniche del capo e del collo con anastomosi, NAS	38.43.28↔	Resezione di altre vene profonde dell'arto superiore con sostituzione
38.32.21↔	Resezione della vena giugulare con anastomosi	38.43.29↔	Resezione di vene dell'arto superiore con sostituzione, altro
38.32.22↔	Resezione di vene extracraniche superficiali del capo e del collo con anastomosi	38.43.99↔	Resezione di vasi dell'arto superiore con sostituzione, altro
38.32.99↔	Resezione di altri vasi del capo e del collo con anastomosi, altro	38.44.00↔	Resezione dell'aorta addominale con sostituzione, NAS
38.33.00↔	Resezione di vasi dell'arto superiore, NAS	38.44.10↔	Resezione dell'aorta addominale con sostituzione, soprarenale
38.33.10↔	Resezione di arterie dell'arto superiore con anastomosi, NAS	38.44.11↔	Resezione dell'aorta addominale con sostituzione, infrarenale
38.33.11↔	Resezione di arterie del braccio con anastomosi	38.44.12↔	Resezione dell'aorta addominale con sostituzione, iuxtarenale
38.33.12↔	Resezione dell'arteria ulnare con anastomosi	38.44.99↔	Resezione dell'aorta addominale con sostituzione, altro
38.33.13↔	Resezione di altre arterie dell'avambraccio con anastomosi	38.45.00↔	Resezione di vasi toracici con sostituzione, NAS
38.33.14↔	Resezione di arterie della mano con anastomosi	38.45.10↔	Resezione dell'aorta toracica con sostituzione, NAS
38.33.20↔	Resezione di vene dell'arto superiore con anastomosi, NAS	38.45.11↔	Resezione dell'aorta ascendente o dell'arco aortico con sostituzione
38.33.21↔	Resezione della vena ascellare con anastomosi	38.45.12↔	Resezione dell'aorta toracica con sostituzione
38.33.22↔	Resezione di altre vene profonde dell'arto superiore con anastomosi	38.45.13↔	Resezione dell'aorta toracoaddominale con sostituzione
38.33.23↔	Resezione di vene superficiali dell'arto superiore con anastomosi	38.45.14↔	Resezione dell'aorta toracica con sostituzione con protesi ibrida
38.33.99↔	Resezione di vasi dell'arto superiore, altro	38.45.19↔	Resezione dell'aorta toracica con sostituzione, altro
38.34.00↔	Resezione dell'aorta con anastomosi, NAS	38.45.20↔	Resezione di altre arterie toraciche con sostituzione, NAS
38.34.10↔	Resezione dell'aorta ascendente e dell'arco aortico con anastomosi	38.45.21↔	Resezione dell'arteria polmonare con sostituzione
38.34.20↔	Resezione dell'aorta discendente con anastomosi	38.45.22↔	Resezione del tronco brachiocefalico con sostituzione
38.34.30↔	Resezione dell'aorta addominale con anastomosi	38.45.29↔	Resezione di altre arterie toraciche con sostituzione
38.34.99↔	Resezione dell'aorta con anastomosi, altro	38.45.30↔	Resezione di vene toraciche con sostituzione, NAS
38.35.00↔	Resezione dell'arteria toracica con anastomosi, NAS	38.45.31↔	Resezione della vena cava superiore con sostituzione
38.35.10↔	Resezione di arterie toraciche con anastomosi, NAS	38.45.38↔	Resezione di altre vene toraciche profonde con sostituzione
38.35.11↔	Resezione dell'arteria succlavia con anastomosi	38.45.39↔	Resezione di vene toraciche con sostituzione, altro
38.35.12↔	Resezione del tronco brachiocefalico con anastomosi	38.45.99↔	Resezione di vasi toracici con sostituzione, altro
38.35.13↔	Resezione dell'arteria polmonare con anastomosi	38.46↔	Resezione di arterie addominali con sostituzione
38.35.19↔	Resezione di arterie toraciche con anastomosi, altro	38.47.00↔	Resezione di vene addominali con sostituzione, NAS
38.35.20↔	Resezione di vene toraciche con anastomosi, NAS	38.47.10↔	Resezione di vene addominali profonde con sostituzione, NAS
38.35.21↔	Resezione della vena polmonare con anastomosi	38.47.11↔	Resezione della vena cava inferiore con sostituzione
38.35.22↔	Resezione della vena succlavia con anastomosi	38.47.12↔	Resezione della vena iliaca con sostituzione
38.35.23↔	Resezione della vena cava superiore con anastomosi	38.47.19↔	Resezione di vene addominali profonde con sostituzione, altro
38.35.28↔	Resezione di vene toraciche e altre vene profonde con anastomosi	38.47.99↔	Resezione di vene addominali con sostituzione, altro
38.35.29↔	Resezione di vene toraciche con anastomosi, altro	38.48.00↔	Resezione di arterie dell'arto inferiore con sostituzione, NAS
38.35.99↔	Resezione di vasi toracici con anastomosi, altro	38.48.10↔	Resezione dell'arteria femorale (comune) (superficiale) con sostituzione
38.36.00↔	Resezione di arterie addominali con anastomosi, NAS	38.48.11↔	Resezione dell'arteria femorale profonda con sostituzione
38.36.10↔	Resezione di arterie viscerali con anastomosi, NAS	38.48.12↔	Resezione dell'arteria poplitea con sostituzione
38.36.11↔	Resezione del tronco celiaco con anastomosi	38.48.13↔	Resezione di arterie della gamba con sostituzione
38.36.12↔	Resezione dell'arteria gastrica con anastomosi	38.48.99↔	Resezione di arterie dell'arto inferiore con sostituzione, altro
38.36.13↔	Resezione dell'arteria epatica con anastomosi	38.49.00↔	Resezione di vene dell'arto inferiore con sostituzione, NAS
38.36.14↔	Resezione dell'arteria splenica con anastomosi	38.49.10↔	Resezione di vene profonde dell'arto inferiore con sostituzione
38.36.15↔	Resezione dell'arteria renale con anastomosi	38.49.99↔	Resezione di vene dell'arto inferiore con sostituzione, altro
38.36.16↔	Resezione dell'arteria mesenterica	38.7x.11↔	Inserzione di filtro antiemboli nella vena cava, chirurgica a cielo aperto
38.36.17↔	Resezione dell'arteria iliaca con anastomosi	38.7x.12↔	Rimozione di filtro antiemboli dalla vena cava, chirurgica a cielo aperto
38.36.19↔	Resezione di arterie viscerali con anastomosi, altro	38.7x.13↔	Legatura o plicatura della vena cava, chirurgica a cielo aperto
38.36.99↔	Resezione di arterie addominali con anastomosi, altro	38.7x.19↔	Interruzione della vena cava, chirurgica a cielo aperto, altro
38.37.00↔	Resezione di vene addominali con anastomosi, NAS	38.84.00↔	Altra occlusione chirurgica dell'aorta, NAS
38.37.10↔	Resezione di vene addominali profonde con anastomosi, NAS	38.84.10↔	Altra occlusione chirurgica dell'aorta toracica

38.84.20↔	Altra occlusione chirurgica dell'aorta addominale	39.25.11↔	Bypass aorto-iliaco
38.84.99↔	Altra occlusione chirurgica dell'aorta, altro	39.25.12↔	Bypass aorto-femorale
38.85.11↔	Altra occlusione chirurgica dell'arteria succlavia	39.25.13↔	Bypass aorto-popliteo
38.85.12↔	Altra occlusione chirurgica dell'arteria polmonare	39.25.14↔	Bypass aorto-crurale
38.85.13↔	Altra occlusione chirurgica del tronco brachiocefalico	39.25.19↔	Bypass aorto-iliaco-femorale, aortico, altro
38.85.21↔	Altra occlusione chirurgica della vena cava superiore	39.25.20↔	Bypass ilio-femorale, NAS
38.85.22↔	Altra occlusione chirurgica della vena polmonare	39.25.21↔	Bypass ilio-iliaco
38.85.23↔	Altra occlusione chirurgica della vena succlavia	39.25.22↔	Bypass ilio-femorale
38.86.00↔	Altra occlusione chirurgica di arterie addominali, NAS	39.25.23↔	Bypass ilio-popliteo
38.86.10↔	Altra occlusione chirurgica di arterie viscerali, NAS	39.25.24↔	Bypass ilio-crurale
38.86.11↔	Altra occlusione chirurgica del tronco celiaco	39.25.29↔	Bypass ilio-femorale, NAS
38.86.12↔	Altra occlusione chirurgica dell'arteria gastrica	39.25.30↔	Bypass otturatorio (extraanatomico)
38.86.13↔	Altra occlusione chirurgica dell'arteria epatica	39.25.99↔	Bypass aorto-iliaco-femorale, altro
38.86.14↔	Altra occlusione chirurgica dell'arteria splenica	39.26.00↔	Altri shunt o bypass vascolari intraaddominali, NAS
38.86.15↔	Altra occlusione chirurgica dell'arteria renale	39.26.10↔	Altri shunt o bypass vascolari intraaddominali, arterie viscerali
38.86.16↔	Altra occlusione chirurgica dell'arteria mesenterica	39.26.11↔	Altri shunt o bypass vascolari intraaddominali, aorta
38.86.17↔	Altra occlusione chirurgica dell'arteria iliaca	39.26.12↔	Altri shunt o bypass vascolari intraaddominali, arteria renale
38.86.19↔	Altra occlusione chirurgica di arterie viscerali, altro	39.26.19↔	Altri shunt o bypass vascolari intraaddominali, altre arterie viscerali
38.86.99↔	Altra occlusione chirurgica di arterie addominali, altro	39.26.99↔	Altri shunt o bypass vascolari intraaddominali, altro
38.87.00↔	Altra occlusione chirurgica di vene addominali, NAS	39.28↔	Bypass vascolare extracranico-intracranico (EC-IC)
38.87.10↔	Altra occlusione chirurgica di vene addominali profonde, NAS	39.29.00↔	Altri shunt o bypass vascolari (periferici), NAS
38.87.11↔	Altra occlusione chirurgica della vena cava inferiore	39.29.10↔	Shunt o bypass vascolari di arterie dell'arto inferiore, NAS
38.87.12↔	Altra occlusione chirurgica della vena iliaca comune e iliaca interna	39.29.11↔	Shunt o bypass vascolari femoro-femorale
38.87.19↔	Altra occlusione chirurgica di vene addominali profonde, altro	39.29.12↔	Shunt o bypass vascolari femoro-popliteo
38.87.99↔	Altra occlusione chirurgica di vene addominali, altro	39.29.13↔	Shunt o bypass vascolari femoro-crurale
39.0x.00↔	Shunt arterioso sistemico-polmonare, NAS	39.29.14↔	Shunt o bypass vascolari femoro-pedidio
39.0x.10↔	Anastomosi succlavia-polmonare (Blalock-Taussig)	39.29.15↔	Shunt o bypass vascolari popliteo-crurale e popliteo-pedidio
39.0x.11↔	Anastomosi aorta-polmonare destra (Waterston-Cooley)	39.29.16↔	Shunt o bypass vascolari di arterie della gamba e del piede
39.0x.12↔	Anastomosi aorta discendente-polmonare sinistra (Potts-Smith)	39.29.19↔	Shunt o bypass vascolari di arterie dell'arto inferiore, altro
39.0x.13↔	Anastomosi polmonare sinistra-polmonare destra	39.29.20↔	Shunt o bypass vascolari di arterie dell'arto superiore
39.0x.20↔	Shunt protesico polmonare-aorta, centrale	39.29.30↔	Altri shunt o bypass vascolari (periferici), extraanatomici, NAS
39.0x.21↔	Shunt protesico polmonare-aorta, periferico	39.29.31↔	Shunt o bypass vascolare succlavia-femorale
39.0x.23↔	Banding dell'arteria polmonare	39.29.32↔	Shunt o bypass vascolare axillo-femorale
39.0x.24↔	Shunt arterioso sistemico-polmonare, intervento di Damus-Kay-Stansel	39.29.33↔	Bypass crossover femoro-femorale
39.0x.99↔	Shunt arterioso sistemico-polmonare, altro	39.29.39↔	Altri shunt o bypass vascolari (periferici), extraanatomici, altro
39.10↔	Shunt venoso intraaddominale, NAS	39.29.40↔	Shunt o bypass vascolari di vene
39.11.00↔	Confezione e revisione di shunt portosistemico, TIPS, NAS	39.29.80↔	Shunt temporaneo intraoperatorio, NAS
39.11.11↔	Confezione di shunt portosistemico, impiego di angioplastica percutanea (con palloncino)	39.29.81↔	Shunt temporaneo intraoperatorio, arterio-arterioso
39.11.12↔	Confezione di shunt portosistemico, trombolisi e trombectomia percutanea	39.29.82↔	Shunt temporaneo intraoperatorio, arterio-venoso
39.11.13↔	Confezione di shunt portosistemico, impiego di stent	39.29.89↔	Shunt temporaneo intraoperatorio, altro
39.11.21↔	Revisione di shunt portosistemico, occlusione percutanea	39.29.99↔	Altri shunt o bypass vascolari (periferici), altro
39.11.22↔	Revisione di shunt portosistemico, posa di stent	39.2a↔	Bypass vascolare intracranico-intracranico
39.11.23↔	Revisione di shunt portosistemico, impiego di trombolisi e trombectomia percutanea	39.49.30↔	Sostituzione di condotto cardiaco
39.11.24↔	Revisione di shunt portosistemico, riduzione percutanea di shunt portosistemico esistente	39.51.00↔	Clipping di aneurismi, NAS
39.11.99↔	Confezione e revisione di shunt portosistemico, TIPS, altro	39.51.11↔	Clipping di aneurismi intracranici
39.19↔	Shunt venoso intraaddominale, altro	39.51.99↔	Clipping di aneurismi, altro
39.21.00↔	Anastomosi vena cava-arteria polmonare, NAS	39.52.10↔	Altra riparazione di aneurismi di vasi del capo e del collo, NAS
39.21.10↔	Intervento di Glenn su cuore funzionalmente/morfologicamente monoventricolare	39.52.11↔	Altra riparazione di aneurismi di vasi intracranici
39.21.99↔	Anastomosi vena cava-arteria polmonare, altro	39.52.19↔	Altra riparazione di aneurismi di vasi del capo e del collo, altro
39.22.00↔	Bypass aorto-succlavio-carotideo, NAS	39.52.20↔	Altra riparazione di aneurismi dell'aorta, NAS
39.22.10↔	Bypass carotideo, NAS	39.52.21↔	Altra riparazione chirurgica a cielo aperto di aneurismi dell'aorta ascendente, dell'arco aortico e dell'aorta toracica
39.22.11↔	Bypass: carotide-carotide	39.52.22↔	Altra riparazione chirurgica a cielo aperto di aneurismi dell'aorta addominale
39.22.12↔	Bypass: carotide-vertebrale	39.52.29↔	Altra riparazione di aneurismi dell'aorta, altro
39.22.13↔	Bypass: carotide-succlavia	39.53↔	Riparazione di fistola arteriovenosa
39.22.14↔	Bypass: carotide-aorta	39.54.10↔	Intervento di dissezione dell'aorta (re-entry), aorta toracica
39.22.19↔	Bypass carotideo, altro	39.54.20↔	Intervento di dissezione dell'aorta (re-entry), aorta addominale
39.22.20↔	Bypass dell'arteria succlavia, NAS	39.55↔	Reimpianto di vaso renale aberrante
39.22.21↔	Bypass: succlavia all'aorta	39.57.00↔	Riparazione di vaso sanguigno con patch sintetico, NAS
39.22.29↔	Bypass dell'arteria succlavia, altro	39.57.10↔	Riparazione di vaso sanguigno del capo e del collo con patch sintetico, NAS
39.22.99↔	Bypass aorto-succlavio-carotideo, altro	39.57.11↔	Riparazione di vasi intracranici con patch sintetico
39.23↔	Altro shunt o bypass vascolare intratoracico	39.57.12↔	Riparazione di arterie extracraniche del capo e del collo con patch sintetico
39.24↔	Bypass aorto-renale	39.57.13↔	Riparazione della vena giugulare con patch sintetico
39.25.00↔	Bypass aorto-iliaco-femorale, NAS	39.57.19↔	Riparazione di vaso sanguigno del capo e del collo con patch sintetico, altro
39.25.10↔	Bypass aorto-iliaco-femorale, aortico, NAS	39.57.20↔	Riparazione di vasi dell'arto superiore con patch sintetico, NAS



39.57.21↔	Riparazione di arterie dell'arto superiore con patch sintetico	39.77.69↔	Trombectomia percutanea di vaso(i) intracranico(i), altro
39.57.22↔	Riparazione della vena succlavia, vena ascellare e vena brachiocefalica con patch sintetico	39.77.70↔	Rimozione percutanea di corpo estraneo endovascolare da vaso (i) intracranico(i)
39.57.23↔	Riparazione di altre vene profonde dell'arto superiore con patch sintetico	39.77.80↔	Spasmolisi percutanea transluminale endoarteriosa per vasospasmi cerebrali
39.57.29↔	Riparazione di vasi dell'arto superiore con patch sintetico, altro	39.79.11↔	Impianto endovascolare di protesi in vasi viscerali
39.57.30↔	Riparazione di vaso toracico con patch sintetico, NAS	39.79.12↔	Impianto endovascolare di protesi in vasi pelvici
39.57.31↔	Riparazione dell'aorta toracica con patch sintetico	39.79.13↔	Impianto endovascolare di protesi in vasi addominali
39.57.32↔	Riparazione della vena polmonare con patch sintetico	39.79.19↔	Impianto endovascolare di protesi in altri vasi, altro
39.57.33↔	Riparazione della vena cava superiore con patch sintetico	39.79.21↔	Embolizzazione o occlusione mediante spirali dell'arto superiore
39.57.39↔	Riparazione di vaso toracico con patch sintetico, altro	39.79.22↔	Embolizzazione o occlusione mediante spirali dell'aorta
39.57.40↔	Riparazione di arterie addominali con patch sintetico, NAS	39.79.24↔	Embolizzazione o occlusione mediante spirali di vasi toracici
39.57.41↔	Riparazione dell'aorta addominale con patch sintetico	39.79.25↔	Embolizzazione o occlusione mediante spirali di vasi viscerali
39.57.42↔	Riparazione del tronco celiaco con patch sintetico	39.79.26↔	Embolizzazione o occlusione mediante spirali di vasi addominali
39.57.43↔	Riparazione dell'arteria gastrica con patch sintetico	39.79.27↔	Embolizzazione o occlusione mediante spirali dell'arto inferiore
39.57.44↔	Riparazione dell'arteria epatica con patch sintetico	39.79.28↔	Embolizzazione o occlusione mediante spirali di vasi spinali
39.57.45↔	Riparazione dell'arteria splenica con patch sintetico	39.79.31↔	Embolizzazione selettiva con liquidi embolizzanti di vasi dell'arto superiore
39.57.46↔	Riparazione dell'arteria renale con patch sintetico	39.79.32↔	Embolizzazione selettiva con liquidi embolizzanti dell'aorta
39.57.47↔	Riparazione dell'arteria mesenterica con patch sintetico	39.79.34↔	Embolizzazione selettiva con liquidi embolizzanti di vasi toracici
39.57.48↔	Riparazione dell'arteria iliaca con patch sintetico	39.79.35↔	Embolizzazione selettiva con liquidi embolizzanti di vasi viscerali
39.57.49↔	Riparazione di arterie addominali con patch sintetico, altro	39.79.36↔	Embolizzazione selettiva con liquidi embolizzanti di vasi addominali
39.57.50↔	Riparazione di vene addominali con patch sintetico, NAS	39.79.38↔	Embolizzazione selettiva con liquidi embolizzanti di vasi spinali
39.57.51↔	Riparazione della vena cava inferiore con patch sintetico	39.79.40↔	Embolizzazione selettiva con palloncini staccabili di altri vasi, NAS
39.57.52↔	Riparazione della vena iliaca con patch sintetico	39.79.41↔	Embolizzazione selettiva con palloncini staccabili di vasi dell'arto superiore
39.57.59↔	Riparazione di vene addominali con patch sintetico, altro	39.79.42↔	Embolizzazione selettiva con palloncini staccabili dell'aorta
39.57.60↔	Riparazione di vasi dell'arto inferiore con patch sintetico, NAS	39.79.44↔	Embolizzazione selettiva con palloncini staccabili di vasi toracici
39.57.61↔	Riparazione di arterie dell'arto inferiore con patch sintetico	39.79.45↔	Embolizzazione selettiva con palloncini staccabili di vasi viscerali
39.57.62↔	Riparazione della vena femorale e vena poplitea con patch sintetico	39.79.46↔	Embolizzazione selettiva con palloncini staccabili di vasi addominali
39.57.63↔	Riparazione di altre vene profonde dell'arto inferiore con patch sintetico	39.79.47↔	Embolizzazione selettiva con palloncini staccabili di vasi spinali
39.57.64↔	Riparazione di vene superficiali della coscia con patch sintetico	39.79.48↔	Embolizzazione selettiva con palloncini staccabili di vasi dell'arto inferiore
39.57.69↔	Riparazione di vasi dell'arto inferiore con patch sintetico, altro	39.79.49↔	Embolizzazione selettiva con palloncini staccabili di altri vasi, altro
39.57.99↔	Riparazione di vaso sanguigno con patch sintetico, altro	39.79.50↔	Embolizzazione selettiva con filtri di altri vasi, NAS
39.66↔	Bypass cardiopolmonare percutaneo	39.79.51↔	Embolizzazione selettiva con filtri di vasi dell'arto superiore
39.71.00↔	Impianto endovascolare di protesi nell'aorta addominale, NAS	39.79.52↔	Embolizzazione selettiva con filtri dell'aorta
39.71.10↔	Impianto endovascolare di protesi nell'aorta addominale, aorto-iliaca, senza fenestrazione o diramazione	39.79.54↔	Embolizzazione selettiva con filtri di vasi toracici
39.71.11↔	Impianto endovascolare di protesi nell'aorta addominale, aorto-iliaca, con fenestrazione o diramazione	39.79.55↔	Embolizzazione selettiva con filtri di vasi viscerali
39.71.12↔	Impianto endovascolare di protesi nell'aorta addominale, protesi della biforcazione, aorto-bi-iliaca, senza fenestrazione o diramazione	39.79.56↔	Embolizzazione selettiva con filtri di vasi addominali
39.71.13↔	Impianto endovascolare di protesi nell'aorta addominale, protesi della biforcazione, aorto-bi-iliaca, con fenestrazione o diramazione	39.79.57↔	Embolizzazione selettiva con filtri di vasi dell'arto inferiore
39.71.14↔	Impianto endovascolare di lembi nell'aorta addominale, protesi tubolare, aortica, senza fenestrazione o diramazione	39.79.58↔	Embolizzazione selettiva con filtri di vasi spinali
39.71.15↔	Impianto endovascolare di lembi nell'aorta addominale, protesi tubolare, aortica, con fenestrazione o diramazione	39.79.59↔	Embolizzazione selettiva con filtri di altri vasi, altro
39.71.99↔	Impianto endovascolare di protesi nell'aorta addominale, altro	39.79.61↔	Embolizzazione selettiva con particelle di vasi dell'arto superiore
39.73.00↔	Impianto endovascolare di protesi nell'aorta toracica, NAS	39.79.62↔	Embolizzazione selettiva con particelle dell'aorta
39.73.10↔	Impianto endovascolare di protesi nell'aorta toracica, senza fenestrazione o diramazione	39.79.64↔	Embolizzazione selettiva con particelle di vasi toracici
39.73.11↔	Impianto endovascolare di protesi nell'aorta toracica, con fenestrazione o diramazione	39.79.65↔	Embolizzazione selettiva con particelle di vasi viscerali
39.73.20↔	Impianto endovascolare di protesi nell'aorta toracoaddominale, NAS	39.79.66↔	Embolizzazione selettiva con particelle di vasi addominali
39.73.99↔	Impianto endovascolare di protesi nell'aorta toracica, altro	39.79.67↔	Embolizzazione selettiva con particelle di vasi dell'arto inferiore
39.77.00↔	Intervento percutaneo transluminale endovascolare su vaso(i) intracranico(i), NAS	39.79.68↔	Embolizzazione selettiva con particelle di vasi spinali
39.77.09↔	Intervento endovascolare percutaneo transluminale su vaso(i) intracranico(i), altro	39.8x.00↔	Interventi sul globo carotideo, sul seno carotideo e su altri glomi vascolari, NAS
39.77.10↔	Angioplastica percutanea di vaso(i) intracranico(i) con palloncino	39.8x.10↔	Esplorazione del globo carotideo e di altri glomi vascolari
39.77.20↔	Angioplastica percutanea di vaso(i) intracranico(i) con lama	39.8x.11↔	Asportazione del globo carotideo e di altri glomi vascolari
39.77.30↔	Angioplastica percutanea di vaso(i) intracranico(i) con laser	39.8x.20↔	Impianto o sostituzione di generatore di impulsi per l'attivazione del baroriflesso
39.77.40↔	Aterectomia percutanea di vaso(i) intracranico(i)	39.8x.21↔	Revisione senza sostituzione di generatore di impulsi per l'attivazione del baroriflesso
39.77.50↔	Trombolisi percutanea selettiva di vaso(i) intracranico(i)	39.8x.22↔	Rimozione di generatore di impulsi per l'attivazione del baroriflesso
39.77.60↔	Trombectomia percutanea di vaso(i) intracranico(i), NAS	39.8x.30↔	Impianto o sostituzione di elettrodo(i) per l'attivazione del baroriflesso
39.77.61↔	Trombectomia percutanea rotazionale di vaso(i) intracranico(i)	39.8x.31↔	Revisione senza sostituzione di elettrodo(i) per l'attivazione del baroriflesso
39.77.62↔	Trombectomia percutanea di vaso(i) intracranico(i) con stent	39.8x.99↔	Interventi sul globo carotideo, sul seno carotideo e su altri glomi vascolari, altro

39.99.10↔	Aortopessia	40.63↔	Chiusura di fistola del dotto toracico
39.99.21↔	Interventi per anomalie congenite dell'istmo aortico (stenosi) o per arco aortico interrotto	40.64↔	Legatura del dotto toracico
39.99.22↔	Interventi per anomalie congenite dell'arteria o vena polmonare o per arteria lusoria	41.00↔	Prelievo e trapianto di cellule staminali ematopoietiche, NAS
39.99.23↔	Interventi per anomalie congenite della vena cava	41.0b.09↔	Trapianto di cellule staminali ematopoietiche, altro
39.99.24↔	Interventi per unifocalizzazione di vasi collaterali congeniti	41.0b.11↔	Trapianto di cellule staminali ematopoietiche dal midollo osseo, autologo
39.99.30↔	Intervento di occlusione mediante catetere del dotto arterioso di Botallo, NAS	41.0b.12↔	Trapianto di cellule staminali ematopoietiche dal midollo osseo, allogenico, donatore consanguineo, HLA-identico
39.99.31↔	Intervento di occlusione mediante catetere del dotto arterioso di Botallo, con spirale (coil)	41.0b.13↔	Trapianto di cellule staminali ematopoietiche dal midollo osseo, allogenico, donatore consanguineo, non HLA-identico
39.99.32↔	Intervento di occlusione mediante catetere del dotto arterioso di Botallo, con Amplatzer duct occluder	41.0b.14↔	Trapianto di cellule staminali ematopoietiche dal midollo osseo, allogenico, donatore non consanguineo, HLA-identico
39.99.38↔	Intervento di occlusione mediante catetere del dotto arterioso di Botallo, altro	41.0b.15↔	Trapianto di cellule staminali ematopoietiche dal midollo osseo, allogenico, donatore non consanguineo, non HLA-identico
40.40↔	Dissezione del collo, NAS	41.0b.21↔	Trapianto di cellule staminali ematopoietiche dal sangue periferico, autologo
40.41.00↔	Dissezione radicale del collo, NAS	41.0b.22↔	Trapianto di cellule staminali ematopoietiche dal sangue periferico, allogenico, donatore consanguineo, HLA-identico
40.41.10↔	Dissezione selettiva (funzionale) del collo, sopraomioidea (regione I-III)	41.0b.23↔	Trapianto di cellule staminali ematopoietiche dal sangue periferico, allogenico, donatore consanguineo, non HLA-identico
40.41.11↔	Dissezione selettiva (funzionale) del collo, laterale (regione II-IV)	41.0b.24↔	Trapianto di cellule staminali ematopoietiche dal sangue periferico, allogenico, donatore non consanguineo, HLA-identico
40.41.12↔	Dissezione selettiva (funzionale) del collo, anterolaterale (regione I-IV)	41.0b.25↔	Trapianto di cellule staminali ematopoietiche dal sangue periferico, allogenico, donatore non consanguineo, non HLA-identico
40.41.13↔	Dissezione selettiva (funzionale) del collo, posterolaterale (regione II-V)	41.0d↔	Prelievo e trapianto di cellule staminali ematopoietiche, altro
40.41.14↔	Dissezione selettiva (funzionale) del collo, centrale (regione VI)	41.2↔	Splenotomia
40.41.20↔	Dissezione radicale del collo (incl. modificata)	41.33↔	Biopsia a cielo aperto della milza
40.41.21↔	Dissezione allargata del collo	41.41↔	Marsupializzazione di cisti splenica
40.41.99↔	Dissezione radicale del collo, altro	41.43↔	Splenectomia parziale
40.50↔	Asportazione radicale di linfonodi, NAS	41.5↔	Splenectomia totale
40.51.00↔	Asportazione radicale dei linfonodi ascellari, NAS	41.93↔	Asportazione di milza accessoria
40.51.10↔	Asportazione radicale dei linfonodi ascellari quale intervento indipendente	41.94↔	Trapianto di milza
40.51.11↔	Asportazione radicale dei linfonodi ascellari nel quadro di un altro intervento	41.95.00↔	Interventi di riparazione e di plastica sulla milza, NAS
40.51.99↔	Asportazione radicale dei linfonodi ascellari, altro	41.95.10↔	Interventi di riparazione e di plastica sulla milza, sutura
40.52.00↔	Asportazione radicale dei linfonodi periaortici, NAS	41.95.99↔	Interventi di riparazione e di plastica sulla milza, altro
40.52.10↔	Asportazione radicale dei linfonodi retroperitoneali (para-aortici, paracavali) e pelvici quale intervento indipendente	41.99↔	Altri interventi sulla milza
40.52.11↔	Asportazione radicale dei linfonodi retroperitoneali (para-aortici, paracavali) e pelvici nel quadro di un altro intervento	42.11↔	Esofagostomia cervicale
40.52.99↔	Asportazione radicale dei linfonodi periaortici, altro	42.12↔	Esteriorizzazione di tasca esofagea
40.53.00↔	Asportazione radicale dei linfonodi iliaci, NAS	42.19↔	Altra fistolizzazione esterna dell'esofago
40.53.10↔	Asportazione radicale dei linfonodi iliaci quale intervento indipendente	42.21↔	Esofagoscopia operatoria mediante incisione
40.53.11↔	Asportazione radicale dei linfonodi iliaci in corso di altro intervento	42.25↔	Biopsia a cielo aperto dell'esofago
40.53.99↔	Asportazione radicale dei linfonodi iliaci, altro	42.31↔	Asportazione locale di diverticolo esofageo
40.54.00↔	Dissezione radicale dei linfonodi inguinali, NAS	42.40↔	Esofagectomia, NAS
40.54.10↔	Dissezione radicale dei linfonodi inguinali quale intervento indipendente	42.41.00↔	Esofagectomia parziale, NAS
40.54.11↔	Dissezione radicale dei linfonodi inguinali in corso di altro intervento	42.41.10↔	Esofagectomia parziale, senza ricostituzione della continuità
40.54.99↔	Dissezione radicale dei linfonodi inguinali, altro	42.41.20↔	Esofagectomia parziale, con ricostituzione della continuità
40.59.00↔	Asportazione radicale di altri linfonodi, NAS	42.41.99↔	Esofagectomia parziale, altro
40.59.10↔	Asportazione radicale di altri linfonodi quale intervento indipendente, NAS	42.42.00↔	Esofagectomia totale, NAS
40.59.11↔	Asportazione radicale di linfonodi mediastinici quale intervento indipendente	42.42.10↔	Esofagectomia totale, senza ricostituzione della continuità
40.59.12↔	Asportazione radicale di linfonodi peribronchiali quale intervento indipendente	42.42.20↔	Esofagectomia totale, con ricostituzione della continuità, transmediastinica
40.59.19↔	Asportazione radicale di altri linfonodi quale intervento indipendente, altro	42.42.21↔	Esofagectomia totale, con ricostituzione della continuità, per via toracoaddominale
40.59.20↔	Asportazione radicale di altri linfonodi in corso di altro intervento, NAS	42.42.29↔	Esofagectomia totale, con ricostituzione della continuità, per altra via
40.59.21↔	Asportazione radicale di linfonodi mediastinici in corso di altro intervento	42.42.99↔	Esofagectomia totale, altro
40.59.22↔	Asportazione radicale di linfonodi peribronchiali in corso di altro intervento	42.51.00↔	Esofago-esofagostomia intratoracica, NAS
40.59.29↔	Asportazione radicale di altri linfonodi in corso di altro intervento, altro	42.51.10↔	Esofago-esofagostomia intratoracica, Ricostruzione del passaggio esofageo per atresia e riparazione di fistola tracheoesofagea congenita
40.59.99↔	Asportazione radicale di altri linfonodi, altro	42.51.99↔	Esofago-esofagostomia intratoracica, altro
40.62↔	Fistolizzazione del dotto toracico	42.52↔	Esofago-gastrostomia intratoracica
		42.53↔	Anastomosi esofagea intratoracica con interposizione di intestino tenue
		42.54↔	Altra esofago-enteranastomosi intratoracica
		42.55↔	Anastomosi esofagea intratoracica con interposizione di colon
		42.56↔	Altra esofagocolostomia intratoracica
		42.58↔	Anastomosi esofagea intratoracica con altra interposizione
		42.59↔	Anastomosi esofagea intratoracica, altro
		42.61↔	Esofago-esofagostomia prestermale

42.62↔	Esofago-gastrostomia presternale	42.99.42↔	Serranodo e clipping dell'esofago, chirurgico a cielo aperto
42.63↔	Anastomosi esofagea presternale con interposizione di intestino tenue	43.3↔	Piloromiotomia
42.64↔	Altra esofagoenterostomia presternale	43.5↔	Gastrectomia parziale, con anastomosi esofagea
42.65↔	Anastomosi esofagea presternale con interposizione di colon	43.6x.00↔	Gastrectomia parziale con anastomosi duodenale, NAS
42.66↔	Altra esofagogocolostomia presternale	43.6x.10↔	Pilorectomia con anastomosi duodenale
42.68↔	Altra anastomosi esofagea presternale con interposizione	43.6x.20↔	Tipo Billroth I
42.69↔	Anastomosi presternale dell'esofago, altro	43.6x.99↔	Gastrectomia parziale con anastomosi duodenale, altro
42.7x.11↔	Esofagomiotomia, chirurgica a cielo aperto	43.70↔	Gastrectomia parziale con anastomosi digiunale e ileale, NAS
42.7x.12↔	Esofagomiotomia, per via laparoscopica	43.71.11↔	Gastrectomia parziale (asportazione di 2/3) con anastomosi digiunale
42.7x.21↔	Esofagomiotomia, faringocervicale, chirurgica a cielo aperto	43.71.21↔	Gastrectomia parziale (asportazione di 4/5) con anastomosi digiunale
42.7x.22↔	Esofagomiotomia, faringocervicale, per via laparoscopica	43.72.11↔	Gastrectomia parziale (asportazione di 2/3) con anastomosi ileale
42.7x.31↔	Esofagogastromiotomia, chirurgica a cielo aperto	43.72.21↔	Gastrectomia parziale (asportazione di 4/5) con anastomosi ileale
42.7x.32↔	Esofagogastromiotomia, per via laparoscopica	43.79↔	Gastrectomia parziale con anastomosi digiunale e ileale, altro
42.81.20↔	Inserzione e sostituzione di una protesi non autoespandente (sonda permanente) nell'esofago, chirurgica a cielo aperto	43.81↔	Gastrectomia parziale con trasposizione digiunale
42.81.21↔	Inserzione e sostituzione di due protesi non autoespandenti (sonda permanente) nell'esofago, chirurgica a cielo aperto	43.89.00↔	Altra gastrectomia parziale, NAS
42.81.22↔	Inserzione e sostituzione di più di due protesi non autoespandenti (sonda permanente) nell'esofago, chirurgica a cielo aperto	43.89.09↔	Altra gastrectomia parziale, altro
42.81.30↔	Inserzione e sostituzione di una protesi non autoespandente (sonda permanente) nell'esofago, per via laparoscopica	43.89.10↔	Resezione segmentaria dello stomaco
42.81.31↔	Inserzione e sostituzione di due protesi non autoespandenti (sonda permanente) nell'esofago, per via laparoscopica	43.89.20↔	Diversione biliopancreatica dello stomaco secondo Scopinaro, chirurgica a cielo aperto
42.81.32↔	Inserzione e sostituzione di più di due protesi non autoespandenti (sonda permanente) nell'esofago, per via laparoscopica	43.89.21↔	Diversione biliopancreatica dello stomaco secondo Scopinaro, per via laparoscopica
42.81.50↔	Inserzione e sostituzione di una protesi autoespandente (sonda permanente) nell'esofago, chirurgica a cielo aperto	43.89.30↔	Diversione biliopancreatica dello stomaco con switch duodenale [BPD-DS], chirurgica a cielo aperto
42.81.51↔	Inserzione e sostituzione di due protesi autoespandenti (sonda permanente) nell'esofago, chirurgica a cielo aperto	43.89.31↔	Diversione biliopancreatica dello stomaco con switch duodenale [BPD-DS], per via laparoscopica
42.81.52↔	Inserzione e sostituzione di più di due protesi autoespandenti (sonda permanente) nell'esofago, chirurgica a cielo aperto	43.89.40↔	Sleeve resection, chirurgica a cielo aperto
42.81.60↔	Inserzione e sostituzione di una protesi autoespandente (sonda permanente) nell'esofago, per via laparoscopica	43.89.41↔	Sleeve resection, per via laparoscopica
42.81.61↔	Inserzione e sostituzione di due protesi autoespandenti (sonda permanente) nell'esofago, per via laparoscopica	43.89.42↔	Sleeve resection dopo bendaggio gastrico, chirurgica a cielo aperto
42.81.62↔	Inserzione e sostituzione di più di due protesi autoespandenti (sonda permanente) nell'esofago, per via laparoscopica	43.89.43↔	Sleeve resection dopo bendaggio gastrico, per via laparoscopica
42.82↔	Sutura di lacerazione dell'esofago	43.89.44↔	Re-sleeve resection, chirurgica a cielo aperto
42.83↔	Chiusura di esofagostomia	43.89.45↔	Re-sleeve resection, per via laparoscopica
42.85↔	Riparazione di stenosi esofagea	43.89.50↔	Switch duodenale a seguito di sleeve resection (intervento secondario), chirurgico a cielo aperto
42.87↔	Altro innesto dell'esofago	43.89.51↔	Switch duodenale a seguito di sleeve resection (intervento secondario), per via laparoscopica
42.88.11↔	Rimozione di protesi dall'esofago, chirurgica a cielo aperto	43.89.61↔	Gastrectomia parziale con gastrogastrostomia
42.88.12↔	Rimozione di protesi dall'esofago, per via laparoscopica	43.91↔	Gastrectomia totale con interposizione intestinale
42.91↔	Legatura di varici esofagee	43.92↔	Esofagoduodenostomia o esofagodigiunostomia con gastrectomia totale
42.99.10↔	Transezione esofagea	43.99.00↔	Altra gastrectomia totale, NAS
42.99.35↔	Impianto di sistema antireflusso di assistenza alla funzione dello sfintere esofageo inferiore, chirurgico a cielo aperto	43.99.10↔	Asportazione di residuo gastrico dopo intervento bariatrico preliminare, chirurgica a cielo aperto
42.99.36↔	Impianto di sistema antireflusso di assistenza alla funzione dello sfintere esofageo inferiore, per via laparoscopica	43.99.11↔	Asportazione di residuo gastrico dopo intervento bariatrico preliminare, per via laparoscopica
42.99.37↔	Impianto di sonda di sistema antireflusso di assistenza alla funzione dello sfintere esofageo inferiore, chirurgico a cielo aperto	43.99.99↔	Altra gastrectomia totale, altro
42.99.38↔	Impianto di sonda di sistema antireflusso di assistenza alla funzione dello sfintere esofageo inferiore, per via laparoscopica	44.00↔	Vagotomia, NAS
42.99.3a↔	Rimozione di sistema antireflusso di assistenza alla funzione dello sfintere esofageo inferiore, chirurgica a cielo aperto	44.01↔	Vagotomia troncolare
42.99.3b↔	Rimozione di sistema antireflusso di assistenza alla funzione dello sfintere esofageo inferiore, per via laparoscopica	44.02↔	Vagotomia super selettiva
42.99.3c↔	Rimozione di sonda di sistema antireflusso di assistenza alla funzione dello sfintere esofageo inferiore, chirurgica a cielo aperto	44.03↔	Altra vagotomia selettiva
42.99.3d↔	Rimozione di sonda di sistema antireflusso di assistenza alla funzione dello sfintere esofageo inferiore, per via laparoscopica	44.11↔	Gastroscoopia transaddominale
42.99.3e↔	Revisione senza sostituzione di sistema antireflusso di assistenza alla funzione dello sfintere esofageo inferiore, chirurgica a cielo aperto	44.15↔	Biopsia dello stomaco a cielo aperto
42.99.3f↔	Revisione senza sostituzione di sistema antireflusso di assistenza alla funzione dello sfintere esofageo inferiore, per via laparoscopica	44.21↔	Dilatazione mediante incisione del piloro
		44.29↔	Piloroplastica, altro
		44.31.00↔	Bypass gastrico, NAS
		44.31.09↔	Bypass gastrico, altro
		44.31.11↔	Bypass gastrico prossimale, chirurgico a cielo aperto
		44.31.12↔	Bypass gastrico prossimale, per via laparoscopica
		44.31.13↔	Bypass gastrico prossimale dopo sleeve resection, intervento di riconversione, chirurgico a cielo aperto
		44.31.14↔	Bypass gastrico prossimale dopo sleeve resection, intervento di riconversione, per via laparoscopica
		44.31.15↔	Bypass gastrico prossimale dopo bendaggio gastrico, dopo intervento bariatrico preliminare, chirurgico a cielo aperto
		44.31.16↔	Bypass gastrico prossimale dopo bendaggio gastrico, dopo intervento bariatrico preliminare, per via laparoscopica
		44.31.21↔	Bypass gastrico distale, chirurgico a cielo aperto

44.31.22↔	Bypass gastrico distale, per via laparoscopica	44.94↔	Rimozione di bolla gastrica (palloncino)
44.31.31↔	Omega-loop gastric bypass, chirurgico a cielo aperto	44.95.00↔	Interventi riduttivi dello stomaco, NAS
44.31.32↔	Omega-loop gastric bypass, per via laparoscopica	44.95.09↔	Interventi riduttivi dello stomaco, altro
44.31.41↔	Bypass gastrico Roux-en-Y, chirurgico a cielo aperto	44.95.11↔	Posa di anello gastrico, chirurgico a cielo aperto
44.31.42↔	Bypass gastrico Roux-en-Y, per via laparoscopica	44.95.12↔	Posa di anello gastrico, per via laparoscopica
44.38↔	Gastroenterostomia laparoscopica	44.95.21↔	Gastroplastica verticale, chirurgica a cielo aperto
44.39↔	Gastroenterostomia senza gastrectomia, altro	44.95.22↔	Gastroplastica verticale, per via laparoscopica
44.40↔	Sutura di ulcera peptica, NAS	44.96.00↔	Revisione di intervento riduttivo dello stomaco, NAS
44.41↔	Sutura di ulcera gastrica	44.96.11↔	Riposizionamento dell'anello in seguito a posa di anello gastrico, chirurgica a cielo aperto
44.42↔	Sutura di ulcera duodenale	44.96.12↔	Riposizionamento dell'anello in seguito a posa di anello gastrico, per via laparoscopica
44.49.10↔	Sclerotizzazione di varici del fondo, chirurgica a cielo aperto	44.96.13↔	Sostituzione dell'anello in seguito a posa di anello gastrico, chirurgica a cielo aperto
44.49.11↔	Sclerotizzazione di varici del fondo, per via laparoscopica	44.96.14↔	Sostituzione dell'anello in seguito a posa di anello gastrico, per via laparoscopica
44.49.20↔	Legatura di varici del fondo, chirurgica a cielo aperto	44.96.16↔	Riparazione di catetere in seguito a posa di anello gastrico, con intervento intraaddominale, chirurgico a cielo aperto
44.49.21↔	Legatura di varici del fondo, per via laparoscopica	44.96.17↔	Riparazione di catetere in seguito a posa di anello gastrico, con intervento intraaddominale, per via laparoscopica
44.49.30↔	Transezione del fondo	44.96.18↔	Sostituzione di port in seguito a posa di anello gastrico
44.5x.00↔	Revisione di anastomosi gastrica, NAS	44.96.99↔	Revisione di intervento riduttivo dello stomaco, altro
44.5x.10↔	Revisione di anastomosi gastrica a seguito di intervento tipo Billroth I o II	44.97.00↔	Rimozione di dispositivo(i) riduttivo(i) gastrico(i), NAS
44.5x.21↔	Revisione di anastomosi gastrica a seguito di bypass gastrico o con interposizione intestinale, chirurgica a cielo aperto	44.97.11↔	Rimozione di anello gastrico, chirurgica a cielo aperto
44.5x.22↔	Revisione di anastomosi gastrica a seguito di bypass gastrico o con interposizione intestinale, per via laparoscopica	44.97.12↔	Rimozione di anello gastrico, per via laparoscopica
44.5x.33↔	Revisione di tasca a seguito di bypass gastrico senza nuova confezione, chirurgica a cielo aperto	44.97.99↔	Rimozione di dispositivo(i) riduttivo(i) gastrico(i), altro
44.5x.34↔	Revisione di tasca a seguito di bypass gastrico senza nuova confezione, per via laparoscopica	44.99.11↔	Dilatazione dello stomaco mediante dilatatori, chirurgica a cielo aperto
44.5x.35↔	Revisione di tasca a seguito di bypass gastrico con nuova confezione, chirurgica a cielo aperto	44.99.12↔	Dilatazione dello stomaco mediante dilatatori, per via laparoscopica
44.5x.36↔	Revisione di tasca a seguito di bypass gastrico con nuova confezione, per via laparoscopica	44.99.21↔	Serranodo e clipping dell'esofago, chirurgico a cielo aperto
44.5x.41↔	Revisione di diversione biliopancreatica [BPD], chirurgica a cielo aperto	44.99.22↔	Serranodo e clipping dell'esofago, per via endoscopica
44.5x.42↔	Revisione di diversione biliopancreatica [BPD], per via laparoscopica	44.99.51↔	Inserzione o sostituzione di una protesi non autoespandente nello stomaco, chirurgica a cielo aperto
44.5x.43↔	Riconversione di diversione biliopancreatica [BPD], chirurgica a cielo aperto	44.99.52↔	Inserzione o sostituzione di una protesi non autoespandente nello stomaco, per via laparoscopica
44.5x.44↔	Riconversione di diversione biliopancreatica (BPD), per via laparoscopica	44.99.61↔	Inserzione o sostituzione di una protesi autoespandente nello stomaco, chirurgica a cielo aperto
44.5x.51↔	Riconversione di bypass gastrico, chirurgica a cielo aperto	44.99.62↔	Inserzione o sostituzione di una protesi autoespandente nello stomaco, per via laparoscopica
44.5x.52↔	Riconversione di bypass gastrico, per via laparoscopica	44.99.80↔	Impianto e sostituzione di pacemaker gastrico (incl. sonde)
44.5x.99↔	Revisione di anastomosi gastrica, altro	44.99.81↔	Revisione senza sostituzione di pacemaker gastrico (incl. sonde)
44.61↔	Sutura di lacerazione dello stomaco	45.15↔	Biopsia a cielo aperto dell'intestino tenue
44.63.00↔	Chiusura di altra fistola gastrica, NAS	45.26↔	Biopsia dell'intestino crasso a cielo aperto
44.63.11↔	Chiusura di altra fistola gastrica, chirurgica a cielo aperto	45.50↔	Isolamento di segmento intestinale, NAS
44.63.12↔	Chiusura di altra fistola gastrica, per via laparoscopica	45.51↔	Isolamento di segmento dell'intestino tenue
44.63.99↔	Chiusura di altra fistola gastrica, altro	45.52↔	Isolamento di segmento dell'intestino crasso
44.64↔	Gastropessia	45.61↔	Resezione segmentaria multipla dell'intestino tenue
44.65.00↔	Esofagogastropastica, NAS	45.62↔	Altra resezione parziale dell'intestino tenue
44.65.10↔	Esofagogastropastica, Plastica del cardias, chirurgica a cielo aperto	45.63.00↔	Rimozione totale dell'intestino tenue, NAS
44.65.20↔	Esofagogastropastica, (Emi)funduplicatio, chirurgica a cielo aperto	45.63.99↔	Rimozione totale dell'intestino tenue, altro
44.65.99↔	Esofagogastropastica, altro	45.70↔	Asportazione parziale dell'intestino crasso, NAS
44.66.00↔	Altri interventi per restaurare la funzione dello sfintere esofagogastrico, NAS	45.72.11↔	Resezione ileocecale, chirurgica a cielo aperto
44.66.11↔	Plastica iatale in corso di intervento bariatrico, chirurgica a cielo aperto	45.72.12↔	Resezione ileocecale, per via laparoscopica
44.66.99↔	Altri interventi per restaurare la funzione dello sfintere esofagogastrico, altro	45.73.11↔	Emicolectomia destra, chirurgica a cielo aperto
44.67.00↔	Interventi laparoscopici per restaurare la funzione dello sfintere esofagogastrico, NAS	45.73.12↔	Emicolectomia destra, per via laparoscopica
44.67.10↔	Interventi laparoscopici per restaurare la funzione dello sfintere esofagogastrico, Plastica del cardias, per via laparoscopica	45.74.11↔	Resezione del colon trasverso, chirurgica a cielo aperto
44.67.20↔	Interventi laparoscopici per restaurare la funzione dello sfintere esofagogastrico, (Emi)funduplicatio, per via laparoscopica	45.74.12↔	Resezione del colon trasverso, per via laparoscopica
44.67.99↔	Interventi laparoscopici per restaurare la funzione dello sfintere esofagogastrico, altro	45.75.11↔	Emicolectomia sinistra, chirurgica a cielo aperto
44.68↔	Gastropastica	45.75.12↔	Emicolectomia sinistra, per via laparoscopica
44.69↔	Altra riparazione dello stomaco, altro	45.75.21↔	Emicolectomia sinistra con sigmoidectomia, chirurgica a cielo aperto
44.91↔	Legatura a cielo aperto di varici gastriche	45.75.22↔	Emicolectomia sinistra con sigmoidectomia, per via laparoscopica
44.92↔	Manipolazione intraoperatoria dello stomaco	45.76.00↔	Sigmoidectomia, NAS
44.93↔	Inserzione di bolla gastrica (palloncino)	45.76.09↔	Sigmoidectomia, altro
		45.76.11↔	Sigmoidectomia, chirurgica a cielo aperto
		45.76.21↔	Sigmoidectomia, per via laparoscopica
		45.77.11↔	Emicolectomia destra allargata, chirurgica a cielo aperto
		45.77.12↔	Emicolectomia destra allargata, per via laparoscopica



45.77.21↔	Emicolectomia sinistra allargata, chirurgica a cielo aperto	46.52.20↔	Chiusura di colostomia terminale
45.77.22↔	Emicolectomia sinistra allargata, per via laparoscopica	46.61↔	Fissazione di intestino tenue alla parete addominale
45.78.11↔	Resezione segmentaria, chirurgica a cielo aperto	46.62↔	Altra fissazione dell'intestino tenue
45.78.12↔	Resezione segmentaria, per via laparoscopica	46.63↔	Fissazione dell'intestino crasso alla parete addominale
45.78.21↔	Resezione segmentaria multipla, per via endoscopica	46.64↔	Altra fissazione dell'intestino crasso
45.78.22↔	Resezione segmentaria multipla, per via laparoscopica	46.71↔	Sutura di lacerazione del duodeno
45.79↔	Asportazione parziale dell'intestino crasso, altro	46.72.11↔	Chiusura di fistola del duodeno, chirurgica a cielo aperto
45.80↔	Colectomia totale, NAS	46.72.12↔	Chiusura di fistola del duodeno, per via laparoscopica
45.81.11↔	Colectomia, chirurgica a cielo aperto	46.73↔	Sutura di lacerazione dell'intestino tenue eccetto il duodeno
45.81.12↔	Colectomia, per via laparoscopica	46.74.11↔	Chiusura di fistola dell'intestino tenue, eccetto il duodeno, chirurgica a cielo aperto
45.82.11↔	Coloproctectomia, chirurgica a cielo aperto	46.74.12↔	Chiusura di fistola dell'intestino tenue, eccetto il duodeno, per via laparoscopica
45.82.12↔	Coloproctectomia, per via laparoscopica	46.75↔	Sutura di lacerazione dell'intestino crasso
45.89↔	Colectomia totale, altro	46.76.11↔	Chiusura di fistola dell'intestino crasso, chirurgica a cielo aperto
45.90↔	Anastomosi intestinale, NAS	46.76.12↔	Chiusura di fistola dell'intestino crasso, per via laparoscopica
45.91↔	Anastomosi intestinale tenue-tenue	46.79.10↔	Sutura di altra lesione intestinale
45.92.11↔	Anastomosi tenue-retto con confezione di tasca (pouch)	46.79.21↔	Sutura di altra lesione intestinale, chirurgica a cielo aperto
45.92.12↔	Anastomosi tenue-retto senza confezione di tasca (pouch)	46.79.22↔	Sutura di altra lesione intestinale, per via laparoscopica
45.93↔	Anastomosi intestinale tenue-crasso	46.79.30↔	Plastica di allargamento e restringimento dell'intestino
45.94↔	Anastomosi intestinale crasso-crasso	46.79.31↔	Allungamento intestinale longitudinale secondo Bianchi
45.95.11↔	Anastomosi tenue-ano con confezione di tasca	46.79.32↔	Enteroplastica trasversale seriale [STEP]
45.95.12↔	Anastomosi tenue-ano senza confezione di tasca	46.79.39↔	Altro allungamento dell'intestino
45.95.21↔	Anastomosi crasso-ano	46.79.40↔	Confezione di tasca, intestino tenue
45.96↔	Anastomosi crasso-retto	46.79.41↔	Confezione di tasca, intestino crasso
45.97.11↔	Nuova confezione di anastomosi al piede d'ansa del tenue, chirurgica a cielo aperto	46.80↔	Manipolazione intraaddominale dell'intestino, NAS
45.97.12↔	Nuova confezione di anastomosi al piede d'ansa del tenue, per via laparoscopica	46.81↔	Manipolazione intraaddominale dell'intestino tenue
45.98.11↔	Revisione di anastomosi dell'intestino tenue	46.82↔	Manipolazione intraaddominale dell'intestino crasso
45.98.12↔	Revisione di anastomosi dell'intestino crasso	46.91↔	Miotomia del colon sigmoideo
45.98.13↔	Revisione di anastomosi all'ano	46.92↔	Miotomia di altre parti del colon (escluso colon sigmoideo)
45.99↔	Anastomosi intestinale, altro	46.97.00↔	Trapianto intestinale, NAS
46.02↔	Resezione di segmento esterorizzato dell'intestino tenue	46.97.10↔	Trapianto intestinale, Ritrapianto di intestino tenue nella stessa degenza ospedaliera
46.04↔	Resezione di segmento esterorizzato dell'intestino crasso	46.97.99↔	Trapianto intestinale, altro
46.12.11↔	Colostomia terminale, chirurgica a cielo aperto	47.01↔	Appendicectomia, per via laparoscopica
46.12.12↔	Colostomia terminale, per via laparoscopica	48.21↔	Proctosigmoidoscopia transaddominale
46.15.11↔	Colostomia a doppia canna, chirurgica a cielo aperto	48.25↔	Biopsia a cielo aperto del retto
46.15.12↔	Colostomia a doppia canna, per via laparoscopica	48.26↔	Biopsia di tessuti perirettali
46.20↔	Digiunostomia e ileostomia, NAS	48.41↔	Resezione sottomucosa del retto (secondo Soave)
46.25.11↔	Digiunostomia e ileostomia terminale, chirurgica a cielo aperto	48.49↔	Resezione del retto con pull-through, altro
46.25.12↔	Digiunostomia e ileostomia terminale, per via laparoscopica	48.50↔	Resezione del retto senza conservazione dello sfintere, NAS
46.26.11↔	Digiunostomia e ileostomia a doppia canna, chirurgica a cielo aperto	48.51↔	Resezione del retto per via addominoperineale
46.26.12↔	Digiunostomia e ileostomia a doppia canna, per via laparoscopica	48.53↔	Resezione del retto per via addominosacrale, sacroperineale e perineale
46.29↔	Digiunostomia e ileostomia, altro	48.59↔	Resezione del retto senza conservazione dello sfintere, altro
46.2a↔	Confezione di anastomosi secondo Bishop-Koop	48.65↔	Resezione del retto secondo Duhamel
46.33↔	Confezione di duodenostomia	48.66.00↔	Resezione del retto con conservazione dello sfintere, NAS
46.39↔	Altra enterostomia, altro	48.66.09↔	Resezione del retto con conservazione dello sfintere, altro
46.41.11↔	Neoconfezione di stoma artificiale dell'intestino tenue	48.66.11↔	Resezione di anello e cilindro rettale, con anastomosi, chirurgica a cielo aperto
46.41.12↔	Asportazione della parte estroflessa di uno stoma artificiale dell'intestino tenue	48.66.12↔	Resezione di anello e cilindro rettale, con enterostomia e chiusura a fondo cieco, chirurgica a cielo aperto
46.41.20↔	Conversione di stoma artificiale dell'intestino tenue in stoma continente	48.66.13↔	Resezione di anello e cilindro rettale, con anastomosi, per via laparoscopica
46.42.00↔	Riparazione di ernia parastomale, NAS	48.66.14↔	Resezione di anello e cilindro rettale, con enterostomia e chiusura a fondo cieco, per via laparoscopica
46.42.09↔	Riparazione di ernia parastomale, altro	48.66.15↔	Resezione di anello e cilindro rettale, per via transanale
46.42.11↔	Riparazione di ernia parastomale, chirurgica a cielo aperto, senza impianto di membrane o reti	48.66.21↔	Resezione anteriore del retto, con anastomosi, chirurgica a cielo aperto
46.42.12↔	Riparazione di ernia parastomale, chirurgica a cielo aperto, con impianto di membrane o reti	48.66.22↔	Resezione anteriore del retto, con enterostomia e chiusura a fondo cieco, chirurgica a cielo aperto
46.42.21↔	Riparazione di ernia parastomale, per via laparoscopica, senza impianto di membrane o reti	48.66.23↔	Resezione anteriore del retto, con anastomosi, per via laparoscopica
46.42.22↔	Riparazione di ernia parastomale, per via laparoscopica, con impianto di membrane o reti	48.66.24↔	Resezione anteriore del retto, con enterostomia e chiusura a fondo cieco, per via laparoscopica
46.43.11↔	Neoconfezione di colostomia	48.66.25↔	Resezione anteriore del retto, per via transanale
46.43.12↔	Rimozione di parte estroflessa di stoma dell'intestino crasso	48.66.31↔	Resezione anteriore bassa del retto, con anastomosi, chirurgica a cielo aperto
46.43.20↔	Conversione di stoma dell'intestino crasso in stoma continente	48.66.32↔	Resezione anteriore bassa del retto, con enterostomia e chiusura a fondo cieco, chirurgica a cielo aperto
46.51.00↔	Chiusura di stoma artificiale dell'intestino tenue, NAS		
46.51.10↔	Chiusura di stoma a doppia canna dell'intestino tenue		
46.51.20↔	Chiusura di stoma artificiale terminale dell'intestino tenue		
46.51.99↔	Chiusura di stoma artificiale dell'intestino tenue, altro		
46.52.10↔	Chiusura di colostomia a doppia canna		

48.66.33↔	Resezione anteriore bassa del retto, con anastomosi, per via laparoscopica	50.27.13↔	Distruzione locale di lesione o tessuto del fegato, mediante crioterapia, chirurgica a cielo aperto
48.66.34↔	Resezione anteriore bassa del retto, con enterostomia e chiusura a fondo cieco, per via laparoscopica	50.27.14↔	Distruzione locale di lesione o tessuto del fegato, mediante laser, chirurgica a cielo aperto
48.66.35↔	Resezione anteriore bassa del retto, con anastomosi, per via transanale	50.27.15↔	Distruzione locale di lesione o tessuto del fegato, mediante elettroporazione irreversibile, chirurgica a cielo aperto
48.69↔	Altra resezione del retto, altro	50.27.19↔	Distruzione locale di lesione o tessuto del fegato, chirurgica a cielo aperto, altro
48.71↔	Sutura di lacerazione del retto	50.27.21↔	Distruzione locale di lesione o tessuto del fegato, mediante iniezione di alcol, per via laparoscopica
48.72↔	Chiusura di proctostomia	50.27.22↔	Distruzione locale di lesione o tessuto del fegato, mediante termoterapia, per via laparoscopica
48.73↔	Chiusura di altra fistola rettale	50.27.23↔	Distruzione locale di lesione o tessuto del fegato, mediante crioterapia, per via laparoscopica
48.75.00↔	Proctopessia addominale, NAS	50.27.24↔	Distruzione locale di lesione o tessuto del fegato, mediante laser, per via laparoscopica
48.75.09↔	Proctopessia addominale, altro	50.27.25↔	Distruzione locale di lesione o tessuto del fegato, mediante elettroporazione irreversibile, per via laparoscopica
48.75.11↔	Proctopessia addominale, chirurgica a cielo aperto	50.27.29↔	Distruzione locale di lesione o tessuto del fegato, per via laparoscopica, altro
48.75.21↔	Proctopessia addominale, per via laparoscopica	50.2a.11↔	Resezione di cisti epatica, chirurgica a cielo aperto
48.76.00↔	Altra proctopessia, NAS	50.2a.12↔	Resezione di cisti epatica, per via laparoscopica
48.76.10↔	Proctopessia mediante rettotomia posteriore	50.2a.21↔	Bisegmentectomia, chirurgica a cielo aperto
48.76.11↔	Resezione extraanale della mucosa secondo Rehn-Delorme	50.2a.22↔	Bisegmentectomia, per via laparoscopica
48.76.99↔	Altra proctopessia, altro	50.2a.23↔	Emiepatectomia sinistra, chirurgica a cielo aperto
48.93↔	Riparazione di fistola perirettale	50.2a.24↔	Emiepatectomia sinistra, per via laparoscopica
49.51↔	Sfinterotomia anale laterale sinistra	50.2a.25↔	Emiepatectomia sinistra allargata, chirurgica a cielo aperto
49.52↔	Sfinterotomia anale posteriore	50.2a.26↔	Emiepatectomia sinistra allargata, per via laparoscopica
49.59↔	Sfinterotomia anale, altro	50.2a.27↔	Emiepatectomia destra, chirurgica a cielo aperto
49.74↔	Trasposizione del muscolo gracile per incontinenza anale	50.2a.28↔	Emiepatectomia destra, per via laparoscopica
49.75↔	Impianto o revisione di sfintere anale artificiale	50.2a.2a↔	Emiepatectomia destra allargata, chirurgica a cielo aperto
49.76↔	Asportazione di sfintere anale artificiale	50.2a.2b↔	Emiepatectomia destra allargata, per via laparoscopica
49.77.11↔	Anoproctoplastica, chirurgica a cielo aperto	50.2a.2c↔	Altra resezione di più segmenti adiacenti, chirurgica a cielo aperto
49.77.12↔	Anoproctoplastica, per via perineale	50.2a.2d↔	Altra resezione di più segmenti adiacenti, per via laparoscopica
49.77.13↔	Anoproctoplastica, per via laparoscopica	50.2b.11↔	Transezione del fegato e legatura di rami della vena porta, ALPPS, prima fase, chirurgica a cielo aperto
49.78.00↔	Riparazione di agenesia e atresia anorettale congenita, NAS	50.2b.12↔	Transezione del fegato e legatura di rami della vena porta, ALPPS, prima fase, per via laparoscopica
49.78.09↔	Riparazione di agenesia e atresia anorettale congenita, altro	50.2c.11↔	Bisegmentectomia per trapianto da vivente, chirurgica a cielo aperto
49.78.11↔	Anorettoplastica anteriore, chirurgica a cielo aperto e per via perineale	50.2c.12↔	Bisegmentectomia per trapianto da vivente, per via laparoscopica
49.78.12↔	Anorettoplastica posteriore sagittale [PSARP], chirurgica a cielo aperto e per via perineale	50.2c.13↔	Emiepatectomia sinistra per trapianto da vivente, chirurgica a cielo aperto
49.78.13↔	Anorettoplastica posteriore sagittale [PSARP] con chiusura di fistola con il tratto urogenitale, chirurgica a cielo aperto e per via perineale	50.2c.14↔	Emiepatectomia sinistra per trapianto da vivente, per via laparoscopica
49.78.14↔	Anorettoplastica posteriore sagittale [PSARP] con correzione di malformazione della vagina, chirurgica a cielo aperto e per via perineale	50.2c.15↔	Emiepatectomia destra per trapianto da vivente, chirurgica a cielo aperto
49.78.21↔	Pull-through addominoperineale o sacroaddominoperineale per agenesia e atresia anorettale congenita	50.2c.16↔	Emiepatectomia destra per trapianto da vivente, per via laparoscopica
49.78.31↔	Riparazione dell'ano per agenesia e atresia anorettale congenita, per via perineale	50.50↔	Trapianto del fegato, NAS
50.0↔	Epatomia	50.52↔	Trapianto del fegato, organo intero
50.12.00↔	Biopsia a cielo aperto del fegato, NAS	50.53↔	Trapianto del fegato, fegato split
50.12.09↔	Biopsia a cielo aperto del fegato, altro	50.59↔	Trapianto del fegato, altro
50.12.11↔	Biopsia del fegato, mediante escissione, chirurgica a cielo aperto	50.62↔	Chiusura di lacerazione del fegato e riparazione, mediante sutura
50.12.12↔	Biopsia del fegato, mediante agobiopsia, chirurgica a cielo aperto	50.63↔	Chiusura di lacerazione del fegato e riparazione, mediante tamponamento
50.21.11↔	Fenestrazione di una o più cisti epatiche, chirurgica a cielo aperto	50.99.10↔	Impianto e sostituzione di sistema di cateterismo permanente in arteria epatica e vena porta
50.21.12↔	Fenestrazione di una o più cisti epatiche, per via laparoscopica	50.99.11↔	Rimozione di sistema di cateterismo permanente in arteria epatica e vena porta
50.23.11↔	Asportazione locale di 1-2 lesioni epatiche, di diametro inferiore a 4 cm ciascuna, chirurgica a cielo aperto	51.02↔	Colecistostomia con tre quarti
50.23.12↔	Asportazione locale di 1-2 lesioni epatiche, almeno una di diametro superiore a 4 cm, chirurgica a cielo aperto	51.03↔	Altra colecistostomia
50.23.13↔	Asportazione locale di 3 o più lesioni epatiche, chirurgica a cielo aperto	51.04↔	Altra colecistostomia
50.25.11↔	Asportazione locale di 1-2 lesioni epatiche, di diametro inferiore a 4 cm ciascuna, per via laparoscopica	51.13↔	Biopsia a cielo aperto della colecisti e dei dotti biliari
50.25.12↔	Asportazione locale di 1-2 lesioni epatiche, almeno una di diametro superiore a 4 cm, per via laparoscopica	51.21↔	Altra colecistectomia parziale
50.25.13↔	Asportazione locale di 3 o più lesioni epatiche, per via laparoscopica	51.22.00↔	Colecistectomia, NAS
50.27.11↔	Distruzione locale di lesione o tessuto del fegato, mediante iniezione di alcol, chirurgica a cielo aperto	51.22.10↔	Colecistectomia senza revisione chirurgica dei dotti biliari
50.27.12↔	Distruzione locale di lesione o tessuto del fegato, mediante termoterapia indotta da corrente ad alta frequenza, chirurgica a cielo aperto	51.22.11↔	Colecistectomia con revisione chirurgica dei dotti biliari
		51.22.12↔	Colecistectomia allargata



51.22.99↔	Colecistectomia, altro	51.9a.72↔	Inserzione o sostituzione, chirurgica a cielo aperto, di stent non autoespandenti nel dotto biliare, 2 e più stent
51.23↔	Colecistectomia laparoscopica	51.9a.81↔	Inserzione o sostituzione, chirurgica a cielo aperto, di stent nudi autoespandenti nel dotto biliare, 1 stent
51.24↔	Colecistectomia laparoscopica parziale	51.9a.82↔	Inserzione o sostituzione, chirurgica a cielo aperto, di stent nudi autoespandenti nel dotto biliare, 2 stent
51.31↔	Anastomosi fra colecisti e dotti epatici	51.9a.83↔	Inserzione o sostituzione, chirurgica a cielo aperto, di stent nudi autoespandenti nel dotto biliare, 3 stent
51.32↔	Anastomosi fra colecisti e intestino	51.9a.84↔	Inserzione o sostituzione, chirurgica a cielo aperto, di stent nudi autoespandenti nel dotto biliare, 4 stent
51.33↔	Anastomosi fra colecisti e pancreas	51.9a.85↔	Inserzione o sostituzione, chirurgica a cielo aperto, di stent nudi autoespandenti nel dotto biliare, 5 stent
51.34↔	Anastomosi fra colecisti e stomaco	51.9a.86↔	Inserzione o sostituzione, chirurgica a cielo aperto, di stent nudi autoespandenti nel dotto biliare, 6 e più stent
51.35↔	Altra anastomosi della colecisti	51.9a.a1↔	Inserzione o sostituzione, chirurgica a cielo aperto, di stent rivestiti autoespandenti nel dotto biliare, 1 stent
51.36↔	Coledocoenterostomia	51.9a.a2↔	Inserzione o sostituzione, chirurgica a cielo aperto, di stent rivestiti autoespandenti nel dotto biliare, 2 stent
51.37↔	Anastomosi fra dotto epatico e tratto gastrointestinale	51.9a.a3↔	Inserzione o sostituzione, chirurgica a cielo aperto, di stent rivestiti autoespandenti nel dotto biliare, 3 stent
51.39↔	Altra anastomosi di dotti biliari	51.9a.a4↔	Inserzione o sostituzione, chirurgica a cielo aperto, di stent rivestiti autoespandenti nel dotto biliare, 4 stent
51.41.00↔	Incisione del coledoco con rimozione di calcoli, NAS	51.9a.a5↔	Inserzione o sostituzione, chirurgica a cielo aperto, di stent rivestiti autoespandenti nel dotto biliare, 5 stent
51.41.09↔	Incisione del coledoco con rimozione di calcoli, altro	51.9a.a6↔	Inserzione o sostituzione, chirurgica a cielo aperto, di stent rivestiti autoespandenti nel dotto biliare, 6 e più stent
51.41.11↔	Incisione del coledoco con rimozione di calcoli, chirurgica a cielo aperto	52.01.12↔	Drenaggio transgastrico di cisti pancreatica, chirurgico a cielo aperto
51.41.21↔	Incisione del coledoco con rimozione di calcoli, per via laparoscopica	52.01.13↔	Drenaggio transgastrico di cisti pancreatica, per via laparoscopica
51.42.00↔	Incisione del coledoco con rimozione di altra occlusione, NAS	52.01.22↔	Drenaggio transduodenale di cisti pancreatica, chirurgico a cielo aperto
51.42.09↔	Incisione del coledoco con rimozione di altra occlusione, altro	52.01.23↔	Drenaggio transduodenale di cisti pancreatica, per via laparoscopica
51.42.11↔	Incisione del coledoco con rimozione di altra occlusione, chirurgica a cielo aperto	52.09.00↔	Altra pancreatotomia, NAS
51.42.21↔	Incisione del coledoco con rimozione di altra occlusione, per via laparoscopica	52.09.10↔	Altra pancreatotomia, Incisione del pancreas
51.43↔	Posizionamento di sonda coledocoepatica per decompressione	52.09.11↔	Altra pancreatotomia, Incisione del dotto pancreatico
51.44.00↔	Incisione del dotto cistico e dei dotti epatici per rimozione di calcoli, NAS	52.09.99↔	Altra pancreatotomia, altro
51.44.09↔	Incisione del dotto cistico e dei dotti epatici per rimozione di calcoli, altro	52.12↔	Biopsia a cielo aperto del pancreas
51.49.00↔	Incisione del dotto cistico e dei dotti epatici per rimozione di occlusione, NAS	52.22.00↔	Altra asportazione o distruzione di lesione o di tessuto del pancreas o del dotto pancreatico, NAS
51.49.09↔	Incisione del dotto cistico e dei dotti epatici per rimozione di occlusione, altro	52.22.99↔	Altra asportazione o distruzione di lesione o di tessuto del pancreas o del dotto pancreatico, altro
51.61↔	Asportazione del dotto cistico residuo	52.3↔	Marsupializzazione di cisti pancreatica
51.62↔	Asportazione dell'ampolla di Vater (con reimpianto del coledoco)	52.4↔	Drenaggio interno di cisti pancreatica
51.69↔	Asportazione di altro dotto biliare	52.50↔	Pancreatocomia parziale, NAS
51.91↔	Riparazione di lacerazione della colecisti	52.51.10↔	Pancreatocomia prossimale, con conservazione del piloro
51.92↔	Chiusura di colecistostomia	52.51.20↔	Pancreatocomia prossimale, con conservazione del duodeno
51.93↔	Chiusura di altra fistola biliare	52.51.31↔	Resezione pancreaticoduodenale con gastrectomia parziale
51.94↔	Revisione di anastomosi delle vie biliari	52.52.11↔	Pancreatocomia distale, chirurgica a cielo aperto
51.95.20↔	Rimozione di endoprotesi dal dotto biliare, chirurgica a cielo aperto	52.52.12↔	Pancreatocomia distale, per via laparoscopica
51.95.21↔	Rimozione di endoprotesi dal dotto biliare, per via laparoscopica	52.54↔	Resezione segmentale del corpo del pancreas
51.9a.41↔	Inserzione o sostituzione di stent non autoespandenti nel dotto biliare per via laparoscopica, 1 stent	52.59↔	Pancreatocomia parziale, altro
51.9a.42↔	Inserzione o sostituzione di stent non autoespandenti nel dotto biliare per via laparoscopica, 2 e più stent	52.60↔	Pancreatocomia totale, NAS
51.9a.51↔	Inserzione o sostituzione di stent nudi autoespandenti nel dotto biliare per via laparoscopica, 1 stent	52.61↔	Pancreatocomia totale con gastrectomia parziale
51.9a.52↔	Inserzione o sostituzione di stent nudi autoespandenti nel dotto biliare per via laparoscopica, 2 stent	52.62↔	Pancreatocomia totale, con conservazione del piloro
51.9a.53↔	Inserzione o sostituzione di stent nudi autoespandenti nel dotto biliare per via laparoscopica, 3 stent	52.63↔	Pancreatocomia totale, con conservazione del duodeno
51.9a.54↔	Inserzione o sostituzione di stent nudi autoespandenti nel dotto biliare per via laparoscopica, 4 stent	52.69↔	Pancreatocomia totale, altro
51.9a.55↔	Inserzione o sostituzione di stent nudi autoespandenti nel dotto biliare per via laparoscopica, 5 stent	52.82↔	Trapianto omologo di pancreas
51.9a.56↔	Inserzione o sostituzione di stent nudi autoespandenti nel dotto biliare per via laparoscopica, 6 e più stent	52.83.00↔	Trapianto eterologo di pancreas, NAS
51.9a.61↔	Inserzione o sostituzione di stent rivestiti autoespandenti nel dotto biliare per via laparoscopica, 1 stent	52.83.10↔	Trapianto eterologo di pancreas, Ritrapianto di segmento pancreatico nella stessa degenza ospedaliera
51.9a.62↔	Inserzione o sostituzione di stent rivestiti autoespandenti nel dotto biliare per via laparoscopica, 2 stent	52.83.11↔	Trapianto eterologo di pancreas, Ritrapianto del pancreas nella stessa degenza ospedaliera
51.9a.63↔	Inserzione o sostituzione di stent rivestiti autoespandenti nel dotto biliare per via laparoscopica, 3 stent	52.83.99↔	Trapianto eterologo di pancreas, altro
51.9a.64↔	Inserzione o sostituzione di stent rivestiti autoespandenti nel dotto biliare per via laparoscopica, 4 stent	52.84↔	Autotrapianto di cellule del Langerhans
51.9a.65↔	Inserzione o sostituzione di stent rivestiti autoespandenti nel dotto biliare per via laparoscopica, 5 stent	52.85↔	Allotrapianto di cellule del Langerhans
51.9a.66↔	Inserzione o sostituzione di stent rivestiti autoespandenti nel dotto biliare per via laparoscopica, 6 e più stent	52.86↔	Trapianto di cellule del Langerhans, NAS
51.9a.71↔	Inserzione o sostituzione, chirurgica a cielo aperto, di stent non autoespandenti nel dotto biliare, 1 stent	52.95.10↔	Rimozione di calcoli dal dotto pancreatico, chirurgica a cielo aperto
		52.95.11↔	Rimozione di calcoli dal dotto pancreatico, per via laparoscopica
		52.95.20↔	Dilatazione del dotto pancreatico, per via laparoscopica

Funzione: Terapia a pressione negativa altamente complessa: Definizioni

52.95.30↔	Inserzione di un drenaggio nel dotto pancreatico, chirurgica a cielo aperto	53.71.21↔	Riparazione di ernia diaframmatica, per via addominale, chirurgica a cielo aperto, con impianto di membrane e reti
52.95.31↔	Inserzione di un drenaggio nel dotto pancreatico, per via laparoscopica	53.72.11↔	Riparazione di ernia diaframmatica, per via laparoscopica, senza impianto di membrane e reti
52.95.40↔	Altri interventi sul pancreas, Inserzione o sostituzione di uno stent (protesi) non autoespandente nel dotto pancreatico, chirurgica a cielo aperto	53.72.21↔	Riparazione di ernia diaframmatica, per via laparoscopica, con impianto di membrane e reti
52.95.41↔	Inserzione o sostituzione di uno stent (protesi) non autoespandente nel dotto pancreatico, per via laparoscopica	53.79↔	Riparazione di ernia diaframmatica, per via addominale, altro
52.95.50↔	Inserzione o sostituzione di uno stent (protesi) autoespandente nel dotto pancreatico, chirurgica a cielo aperto	53.80↔	Riparazione di ernia diaframmatica, per via toracica e toracoaddominale, NAS
52.95.51↔	Inserzione o sostituzione di uno stent (protesi) autoespandente nel dotto pancreatico, per via laparoscopica	53.81↔	Plicatura del diaframma
52.95.60↔	Ricostruzione plastica del dotto pancreatico, per via laparoscopica	53.82↔	Riparazione di ernia parasternale
52.95.70↔	Ricostruzione plastica del pancreas	53.83.11↔	Riparazione di ernia diaframmatica, per via toracica, chirurgica a cielo aperto, senza impianto di membrane e reti
52.95.90↔	Altri interventi per via endoscopica sul pancreas	53.83.21↔	Riparazione di ernia diaframmatica, per via toracica, chirurgica a cielo aperto, con impianto di membrane e reti
52.96↔	Anastomosi del pancreas	53.84.11↔	Riparazione di ernia diaframmatica, per via toracoscopica, senza impianto di membrane e reti
52.99.00↔	Altri interventi a cielo aperto sul pancreas, NAS	53.84.21↔	Riparazione di ernia diaframmatica, per via toracoscopica, con impianto di membrane e reti
52.99.10↔	Altri interventi a cielo aperto sul pancreas, Dilatazione del dotto pancreatico	53.85.11↔	Riparazione di ernia diaframmatica, per via toracoaddominale, chirurgica a cielo aperto, senza impianto di membrane e reti
52.99.20↔	Altri interventi a cielo aperto sul pancreas, Ricostruzione plastica del dotto pancreatico	53.85.21↔	Riparazione di ernia diaframmatica, per via toracoaddominale, chirurgica a cielo aperto, con impianto di membrane e reti
52.99.99↔	Altri interventi a cielo aperto sul pancreas, NAS	53.89↔	Riparazione di ernia diaframmatica, per via toracica e toracoaddominale, altro
53.00↔	Riparazione di ernia inguinale, NAS	54.11↔	Laparotomia esplorativa
53.06.11↔	Riparazione di ernia inguinale, chirurgica a cielo aperto, senza impianto di membrane o reti	54.12.00↔	Riapertura di laparotomia recente, NAS
53.06.21↔	Riparazione di ernia inguinale, chirurgica a cielo aperto, con impianto di membrane e reti	54.12.10↔	Laparotomia di second-look
53.07.11↔	Riparazione di ernia inguinale, per via laparoscopica, senza impianto di membrane o reti	54.12.11↔	Laparotomia per controllo di emorragia postoperatoria
53.07.21↔	Riparazione di ernia inguinale, per via laparoscopica, con impianto di membrane e reti	54.12.99↔	Riapertura di laparotomia recente, altro
53.09↔	Riparazione di ernia inguinale, altro	54.13↔	Laparotomia con drenaggio
53.20↔	Riparazione di ernia crurale, NAS	54.19↔	Laparotomia, altro
53.22.11↔	Riparazione di ernia crurale, chirurgica a cielo aperto, senza impianto di membrane o reti	54.21.00↔	Laparoscopia, NAS
53.22.21↔	Riparazione di ernia crurale, chirurgica a cielo aperto, con impianto di membrane e reti	54.21.99↔	Laparoscopia, altro
53.23.11↔	Riparazione di ernia crurale, per via laparoscopica, senza impianto di membrane o reti	54.3x.10↔	Omfalectomia
53.23.21↔	Riparazione di ernia crurale, per via laparoscopica, con impianto di membrane e reti	54.4x.10↔	Asportazione di appendice epiploica
53.29↔	Riparazione di ernia crurale, altro	54.4x.11↔	Asportazione di mesentere
53.42.21↔	Riparazione di ernia ombelicale, chirurgica a cielo aperto, con impianto di membrane e reti	54.4x.12↔	Asportazione di omento
53.43.21↔	Riparazione di ernia ombelicale, per via laparoscopica, con impianto di membrane e reti	54.51↔	Lisi di aderenze peritoneali, per via laparoscopica
53.52.11↔	Riparazione di altra ernia della parete addominale, senza impianto di membrane o reti, chirurgica a cielo aperto	54.71.00↔	Riparazione di gastroschisi, NAS
53.52.21↔	Riparazione di altra ernia della parete addominale, senza impianto di membrane o reti, per via laparoscopica	54.71.10↔	Riparazione di gastroschisi, con innesto o protesi
53.58↔	Riparazione di altra ernia della parete addominale, senza impianto di membrane o reti, altro	54.71.99↔	Riparazione di gastroschisi, altro
53.61.00↔	Riparazione di ernia da incisione, con impianto di membrane o reti, NAS	54.73↔	Altra riparazione del peritoneo
53.61.09↔	Riparazione di ernia da incisione, con impianto di membrane o reti, altro	54.74↔	Altra riparazione dell'omento
53.61.11↔	Riparazione di ernia da incisione, con impianto di membrane o reti, chirurgica a cielo aperto	54.75↔	Altra riparazione del mesentere
53.61.21↔	Riparazione di ernia da incisione, con impianto di membrane o reti, per via laparoscopica	54.92↔	Rimozione di corpo estraneo dalla cavità peritoneale
53.62.11↔	Riparazione di altra ernia della parete addominale, con impianto di membrane o reti, chirurgica a cielo aperto	54.94↔	Creazione di shunt peritoneovascolare
53.62.21↔	Riparazione di altra ernia della parete addominale, con impianto di membrane o reti, per via laparoscopica	54.99.31↔	Debulking per laparotomia
53.69↔	Riparazione di altra ernia della parete addominale anteriore con impianto di membrane o reti, altro	54.99.40↔	Revisione di fistola cutaneoperitoneale (cateterismo permanente)
53.70↔	Riparazione di ernia diaframmatica, per via addominale, NAS	54.99.50↔	Chiusura temporanea della parete addominale
53.71.11↔	Riparazione di ernia diaframmatica, per via addominale, chirurgica a cielo aperto, senza impianto di membrane e reti	54.99.81↔	Revisione senza sostituzione di cateteri nonché di pompa automatica, programmabile e ricaricabile per il drenaggio continuo di liquido ascitico
		54.99.82↔	Rimozione di ostruzione meccanica di cateteri di una pompa automatica, programmabile e ricaricabile per il drenaggio continuo di liquido ascitico
		54.99.84↔	Sostituzione dei cateteri di pompa automatica, programmabile e ricaricabile per il drenaggio continuo di liquido ascitico
		55.01.11↔	Nefrotomia, chirurgica a cielo aperto
		55.01.12↔	Nefrotomia, chirurgica a cielo aperto per esplorazione
		55.01.13↔	Nefrotomia, chirurgica a cielo aperto per puntura di cisti
		55.02.11↔	Nefrostomia, chirurgica a cielo aperto
		55.24↔	Biopsia renale a cielo aperto
		55.31↔	Marsupializzazione di lesioni renali
		55.32↔	Escissione aperta di lesione o tessuto renale
		55.34↔	Escissione laparoscopica di lesione o tessuto renale
		55.39.21↔	Altra asportazione o distruzione locale di lesione o tessuto renale, distruzione, ureterorenoscopica
		55.39.22↔	Altra asportazione o distruzione locale di lesione o tessuto renale, distruzione, chirurgica a cielo aperto



55.39.23↔	Altra asportazione o distruzione locale di lesione o tessuto renale, distruzione, laparoscopica	56.61.10↔	Confezione di altra ureterostomia cutanea, ureterocutaneostomia e transureterocutaneostomia, per via laparoscopica
55.4↔	Nefrectomia parziale	56.61.20↔	Confezione di altra ureterostomia cutanea, conversione di altra derivazione urinaria sopravescicale in ureterostomia cutanea
55.51.00↔	Nefroureterectomia NAC	56.61.99↔	Confezione di altra ureterostomia cutanea, altro
55.51.01↔	Nefroureterectomia, eccetto che per trapianto	56.71.00↔	Derivazione urinaria all'intestino, NAS
55.51.02↔	Nefrectomia per trapianto, da donatore vivente	56.71.10↔	Ureterosigmoidostomia con confezione di tasca, chirurgica a cielo aperto
55.51.99↔	Nefroureterectomia, altro	56.71.11↔	Ureterosigmoidostomia con confezione di tasca, per via laparoscopica
55.52↔	Nefrectomia di rene rimanente	56.71.20↔	Conversione di altra derivazione urinaria sopravescicale in derivazione urinaria all'intestino
55.53↔	Espianto di rene trapiantato o rigettato	56.71.99↔	Derivazione urinaria all'intestino, altro
55.54↔	Nefrectomia bilaterale	56.72↔	Revisione di anastomosi uretero-intestinale
55.61↔	Autotrapianto di rene	56.73↔	Nefrocistoanastomosi, NAS
55.69.00↔	Altro trapianto di rene, NAS	56.74.00↔	Ureterocistoneostomia, NAS
55.69.10↔	Altro trapianto di rene, allogenico	56.74.10↔	Ureterocistoneostomia, plastica antireflusso isolata (es. secondo Lich-Gregoir), chirurgica a cielo aperto
55.69.20↔	Altro trapianto di rene, singenico	56.74.11↔	Ureterocistoneostomia, plastica antireflusso isolata (es. secondo Lich-Gregoir), per via laparoscopica
55.69.30↔	Altro trapianto di rene, trapianto in blocco	56.74.20↔	Ureterocistoneostomia, con modellamento ureterale
55.69.40↔	Altro trapianto di rene, ritrapianto di rene nella stessa degenza ospedaliera	56.74.99↔	Ureterocistoneostomia, altro
55.69.99↔	Altro trapianto di rene, altro	56.75↔	Transuretero-ureterostomia
55.7↔	Nefropessia	56.79↔	Altra anastomosi o bypass dell'uretere
55.81↔	Sutura di lacerazione renale	56.81↔	Lisi di aderenza intraluminale dell'uretere
55.82↔	Chiusura di nefrostomia e pielostomia	56.82↔	Sutura di lacerazioni ureterali
55.83↔	Riparazione di fistola renale	56.84.00↔	Chiusura di altra fistola ureterale, NAS
55.84↔	Riduzione di torsione di peduncolo renale	56.84.10↔	Chiusura di fistola uretero-intestinale, chirurgica a cielo aperto
55.85↔	Sinfistomia di rene a ferro di cavallo	56.84.11↔	Chiusura di fistola uretero-intestinale, per via laparoscopica
55.86↔	Anastomosi renali	56.84.20↔	Chiusura di fistola ureterovaginale, chirurgica a cielo aperto
55.87↔	Correzione di giunzione pieloureterale	56.84.21↔	Chiusura di fistola ureterovaginale, per via laparoscopica
55.89↔	Riparazione di rene, altro	56.84.22↔	Chiusura di fistola ureterovaginale, per via vaginale
55.91↔	Decapsulazione renale	56.84.99↔	Chiusura di altra fistola ureterale, altro
55.99.10↔	Altri interventi sul rene, intervento di revisione sul rene	56.85↔	Ureteropessia
56.2x.00↔	Ureterotomia, NAS	56.86↔	Rimozione di legatura dell'uretere
56.2x.30↔	Ureterotomia, chirurgica a cielo aperto	56.92↔	Impianto di stimolatore elettronico ureterale
56.2x.40↔	Ureterotomia, per via laparoscopica	56.93↔	Sostituzione di stimolatore elettronico ureterale
56.34↔	Biopsia a cielo aperto dell'uretere	56.94↔	Rimozione di stimolatore elettronico ureterale
56.40↔	Ureterectomia, NAS	57.12↔	Lisi di aderenze intraluminali con incisione nella vescica
56.41.00↔	Ureterectomia parziale o segmentaria, NAS	57.23.00↔	Appendicovesicostomia, NAS
56.41.10↔	Ureterectomia parziale o segmentaria, resezione dell'ostio ureterale, percutanea transvescicale	57.23.11↔	Creazione di appendicovesicostomia
56.41.11↔	Ureterectomia parziale o segmentaria, resezione dell'ostio ureterale, transuretrale	57.23.12↔	Revisione superficiale di appendicovesicostomia
56.41.12↔	Ureterectomia parziale o segmentaria, resezione dell'ostio ureterale, chirurgica a cielo aperto	57.23.13↔	Revisione profonda di appendicovesicostomia
56.41.20↔	Ureterectomia parziale o segmentaria, chirurgica a cielo aperto	57.23.99↔	Appendicovesicostomia, altro
56.41.21↔	Ureterectomia parziale o segmentaria, per via laparoscopica	57.34↔	Biopsia della vescica a cielo aperto
56.41.30↔	Ureterectomia parziale o segmentaria, resezione di moncone ureterale	57.49.00↔	Altra asportazione o distruzione transuretrale di lesione o tessuto vescicale, NAS
56.41.40↔	Ureteroceleotomia, transuretrale	57.49.11↔	Altra distruzione transuretrale di lesione o tessuto vescicale
56.41.41↔	Ureteroceleotomia, chirurgica a cielo aperto	57.49.12↔	Altra resezione transuretrale di lesione o tessuto vescicale
56.41.49↔	Ureteroceleotomia, per altra via	57.49.99↔	Altra asportazione o distruzione transuretrale di lesione o tessuto vescicale, altro
56.41.99↔	Ureterectomia parziale o segmentaria, altro	57.51↔	Asportazione dell'uraco
56.42↔	Ureterectomia totale	57.58↔	Asportazione o distruzione laparoscopica di altra lesione o tessuto vescicale
56.51.10↔	Confezione di uretero-ileostomia cutanea, ureteroileocutaneostomia [condotto ileale] o ureterocolocutaneostomia [condotto colon-sigmoideo], chirurgica a cielo aperto	57.59.00↔	Asportazione o distruzione a cielo aperto di altra lesione o tessuto vescicale, NAS
56.51.11↔	Confezione di uretero-ileostomia cutanea, ureteroileocutaneostomia [condotto ileale] o ureterocolocutaneostomia [condotto colon-sigmoideo], per via laparoscopica	57.59.10↔	Asportazione o distruzione a cielo aperto di altra lesione o tessuto vescicale, asportazione, chirurgica a cielo aperto
56.51.12↔	Confezione di uretero-ileostomia cutanea, con interposizione intestinale [condotto] (derivazione urinaria non continente), per altra via	57.59.20↔	Asportazione o distruzione a cielo aperto di altra lesione o tessuto vescicale, miectomia
56.51.20↔	Confezione di uretero-ileostomia cutanea, conversione di altra derivazione urinaria sopravescicale in uretero-ileostomia cutanea	57.59.99↔	Asportazione o distruzione a cielo aperto di altra lesione o tessuto vescicale, altro
56.51.30↔	Confezione di uretero-ileostomia cutanea, con tasca intestinale (derivazione urinaria continente)	57.6x.00↔	Cistectomia parziale, NAS
56.52.10↔	Revisione di uretero-ileostomia cutanea, con interposizione intestinale [condotto]	57.6x.10↔	Cistectomia parziale, senza reimpianto ureterale, chirurgica a cielo aperto
56.52.20↔	Revisione di uretero-ileostomia cutanea, con tasca intestinale (derivazione urinaria continente)	57.6x.11↔	Cistectomia parziale, senza reimpianto ureterale, per via laparoscopica
56.61.00↔	Confezione di altra ureterostomia cutanea, NAS	57.6x.12↔	Cistectomia parziale, con reimpianto ureterale monolaterale o bilaterale, chirurgica a cielo aperto

57.6x.13↔	Cistectomia parziale, con reimpianto ureterale monolaterale o bilaterale, per via laparoscopica	57.88↔	Altre anastomosi vescicali
57.6x.20↔	Cistectomia parziale, resezione sovratrigonale o subtotale, senza reimpianto ureterale, chirurgica a cielo aperto	57.89↔	Altra riparazione plastica della vescica, altro
57.6x.21↔	Cistectomia parziale, resezione sovratrigonale o subtotale, senza reimpianto ureterale, per via laparoscopica	57.91↔	Sfinterotomia vescicale
57.6x.22↔	Cistectomia parziale, resezione sovratrigonale o subtotale, con reimpianto ureterale monolaterale o bilaterale, chirurgica a cielo aperto	57.96↔	Impianto di stimolatore vescicale elettronico
57.6x.23↔	Cistectomia parziale, resezione sovratrigonale o subtotale, con reimpianto ureterale monolaterale o bilaterale, per via laparoscopica	57.97↔	Sostituzione di stimolatore vescicale elettronico
57.6x.99↔	Cistectomia parziale, altro	58.41↔	Sutura di lacerazione uretrale
57.71.00↔	Cistectomia radicale, NAS	58.43.00↔	Chiusura di altra fistola uretrale, NAS
57.71.10↔	Cistectomia radicale, senza uretrectomia, nel maschio, chirurgica a cielo aperto	58.43.10↔	Chiusura di fistola uretrovaginale, chirurgica a cielo aperto (addominale)
57.71.11↔	Cistectomia radicale, senza uretrectomia, nel maschio, per via laparoscopica	58.43.11↔	Chiusura di fistola uretrovaginale, per via laparoscopica
57.71.20↔	Cistectomia radicale, con uretrectomia, nel maschio, chirurgica a cielo aperto	58.43.12↔	Chiusura di fistola uretrovaginale, per via vaginale
57.71.21↔	Cistectomia radicale, con uretrectomia, nel maschio, per via laparoscopica	58.43.20↔	Chiusura di fistola uretrocutanea
57.71.30↔	Cistectomia radicale, senza uretrectomia, nella donna, chirurgica a cielo aperto	58.43.30↔	Chiusura di fistola uretrorettale
57.71.31↔	Cistectomia radicale, senza uretrectomia, nella donna, per via laparoscopica	58.43.99↔	Chiusura di altra fistola uretrale, altro
57.71.40↔	Cistectomia radicale, con uretrectomia, nella donna, chirurgica a cielo aperto	58.44↔	Rianastomosi uretrale
57.71.41↔	Cistectomia radicale, con uretrectomia, nella donna, per via laparoscopica	58.45.00↔	Riparazione di ipospadia o epispadia, NAS
57.71.50↔	Cistectomia radicale, svuotamento pelvico (esenterazione) nel maschio, chirurgica a cielo aperto	58.45.10↔	Riparazione di ipospadia o epispadia, nella donna
57.71.51↔	Cistectomia radicale, svuotamento pelvico (esenterazione) nel maschio, per via laparoscopica	58.45.20↔	Riparazione di ipospadia o epispadia, nel maschio, corporoplastica di raddrizzamento
57.71.99↔	Cistectomia radicale, altro	58.45.21↔	Riparazione di ipospadia o epispadia, nell'uomo, altra procedura
57.79.00↔	Altra cistectomia totale, NAS	58.45.99↔	Riparazione di ipospadia o epispadia, altro
57.79.10↔	Altra cistectomia totale, cistectomia semplice, nel maschio, chirurgica a cielo aperto	58.46.10↔	Ricostruzione della parte distale dell'uretra dopo lacerazione
57.79.11↔	Altra cistectomia totale, cistectomia semplice, nel maschio, per via laparoscopica	58.46.11↔	Ricostruzione della parte prostatica o della parte membranacea dell'uretra dopo lacerazione
57.79.20↔	Altra cistectomia totale, cistectomia semplice, nella donna, chirurgica a cielo aperto	58.49.10↔	Riparazione uretrale in uno stadio con cute prepuziale o peniena
57.79.21↔	Altra cistectomia totale, cistectomia semplice, nella donna, per via laparoscopica	58.49.11↔	Riparazione uretrale in uno stadio con mucosa orale o vescicale, altra ricostruzione
57.79.99↔	Altra cistectomia totale, altro	58.49.20↔	Riparazione uretrale in due stadi, primo stadio, con cute prepuziale o peniena
57.81↔	Sutura di lacerazione vescicale	58.49.21↔	Riparazione uretrale in due stadi, primo stadio, con mucosa orale o vescicale
57.83↔	Riparazione di fistola vescico-intestinale	58.49.29↔	Altra riparazione uretrale, in due stadi, primo stadio, altra ricostruzione
57.84.00↔	Riparazione di altra fistola della vescica, NAS	58.49.30↔	Riparazione uretrale in due stadi, secondo stadio, NAS
57.84.10↔	Riparazione di fistola vescico-vaginale, chirurgica a cielo aperto (addominale)	58.49.31↔	Riparazione uretrale in due stadi, secondo stadio, con cute prepuziale o peniena
57.84.11↔	Riparazione di fistola vescico-vaginale, per via vaginale	58.49.33↔	Riparazione uretrale in due stadi, secondo stadio, con mucosa orale o vescicale
57.84.12↔	Riparazione di fistola vescico-vaginale, transvescicale	58.49.39↔	Riparazione uretrale in due stadi, secondo stadio, altro
57.84.13↔	Riparazione di fistola vescico-vaginale, per via laparoscopica	58.93.11↔	Impianto di protesi di sfintere vescicale
57.84.20↔	Riparazione di fistola vescico-cutanea, chirurgica a cielo aperto	58.94.00↔	Terapia adattabile dell'incontinenza, NAS
57.84.21↔	Riparazione di fistola vescico-cutanea, per via laparoscopica	58.94.11↔	Impianto di sistema per terapia adattabile dell'incontinenza
57.84.99↔	Riparazione di altra fistola della vescica, altro	58.94.21↔	Rimozione di sistema per terapia adattabile dell'incontinenza
57.85↔	Cistouretroplastica e chirurgia plastica del collo vescicale	58.94.31↔	Revisione senza sostituzione di sistema per terapia adattabile dell'incontinenza
57.86↔	Riparazione di vescica estrofica	58.94.99↔	Terapia adattabile dell'incontinenza, altro
57.87.00↔	Ricostruzione della vescica, NAS	59.00↔	Intervento retroperitoneale, NAS
57.87.10↔	Ricostruzione della vescica con ileo, colon o stomaco, chirurgica a cielo aperto	59.02↔	Altra lisi di aderenze perirenali o periureterali
57.87.11↔	Ricostruzione della vescica con ileo, colon o stomaco, per via laparoscopica	59.03.00↔	Lisi di aderenze perirenali e periureterali per via laparoscopica, NAS
57.87.20↔	Conversione di altra derivazione urinaria sopravvescicale in neovescica, chirurgica a cielo aperto	59.03.10↔	Ureterolisi senza intraperitoneizzazione, per via laparoscopica
57.87.21↔	Conversione di altra derivazione urinaria sopravvescicale in neovescica, per via laparoscopica	59.03.11↔	Ureterolisi con intraperitoneizzazione, per via laparoscopica
57.87.30↔	Cistoplastica riduttiva, chirurgica a cielo aperto	59.03.99↔	Lisi di aderenze perirenali e periureterali per via laparoscopica, altro
57.87.31↔	Cistoplastica riduttiva, per via laparoscopica	59.12↔	Lisi di aderenze perivescicali per via laparoscopica
57.87.40↔	Ampliamento della vescica, chirurgica a cielo aperto	59.21↔	Biopsia del tessuto perirenale o perivescicale
57.87.41↔	Ampliamento della vescica, per via laparoscopica	59.3↔	Plicatura della giunzione uretro-vescicale
57.87.99↔	Ricostruzione della vescica, altro	59.4↔	Sospensione uretrale sovrapubica con sling
		59.5↔	Sospensione uretrale retropubica (Marshall)
		59.6↔	Sospensione parauretrale
		59.71↔	Intervento sul muscolo elevatore per sospensione uretrovescicale
		59.72↔	Iniezione di impianto nell'uretra e/o nel collo vescicale
		60.14↔	Biopsia a cielo aperto delle vescicole seminali
		60.20↔	Resezione transuretrale di prostata, NAS
		60.21.11↔	Prostatectomia transuretrale laser-indotta con contatto del laser
		60.21.12↔	Prostatectomia transuretrale laser-indotta senza contatto del laser
		60.22↔	Prostatectomia, elettroresezione ed elettrovaporizzazione transuretrale di tessuto prostatico
		60.29↔	Prostatectomia transuretrale, altro

60.3↔	Prostatectomia soprapubica	65.13↔	Biopsia ovarica per via laparoscopica
60.4↔	Prostatectomia retropubica	65.14↔	Altre procedure diagnostiche sull'ovaio per via laparoscopica
60.5x.00↔	Prostatectomia radicale, NAS	65.21↔	Marsupializzazione di cisti ovarica
60.5x.10↔	Prostatectomia radicale, per via laparoscopica	65.22↔	Resezione cuneiforme dell'ovaio
60.5x.20↔	Prostatectomia radicale, per via perineale	65.23↔	Marsupializzazione di cisti ovarica per via laparoscopica
60.5x.30↔	Prostatectomia radicale, per via retropubica	65.24↔	Resezione cuneiforme dell'ovaio per via laparoscopica
60.5x.99↔	Prostatectomia radicale, altro	65.30↔	Ovariectomia, NAS
60.62↔	Prostatectomia trans-perineale	65.31↔	Ovariectomia per via laparoscopica
60.69↔	Altra prostatectomia, altro	65.32↔	Ovariectomia, chirurgica a cielo aperto
61.42↔	Riparazione di fistola dello scroto	65.33↔	Ovariectomia, per via vaginale
61.49↔	Riparazioni dello scroto e della tunica vaginale, altro	65.34↔	Ovariectomia, per via vaginale con assistenza laparoscopica
61.92↔	Asportazione di altra lesione della tunica vaginale, escluso idrocele	65.39↔	Ovariectomia, altra
62.3x.00↔	Orchiectomia monolaterale, NAS	65.40↔	Salpingo-ovariectomia, NAS
62.3x.10↔	Orchiectomia monolaterale, scrotale, senza epididimectomia	65.41↔	Salpingo-ovariectomia per via laparoscopica
62.3x.11↔	Orchiectomia monolaterale, scrotale, con epididimectomia	65.42↔	Salpingo-ovariectomia, chirurgica a cielo aperto
62.3x.20↔	Orchiectomia monolaterale, testicolo inguinale, senza epididimectomia	65.43↔	Salpingo-ovariectomia, per via vaginale
62.3x.21↔	Orchiectomia monolaterale, testicolo inguinale, con epididimectomia	65.44↔	Salpingo-ovariectomia, per via vaginale con assistenza laparoscopica
62.3x.30↔	Orchiectomia monolaterale, testicolo addominale, chirurgica a cielo aperto	65.49↔	Salpingo-ovariectomia, altra
62.3x.31↔	Orchiectomia monolaterale, testicolo addominale, per via laparoscopica	65.72↔	Altro reimpianto di ovaio
62.3x.40↔	Orchiectomia monolaterale, radicale	65.73↔	Altra plastica salpingo-ovarica
62.3x.99↔	Orchiectomia monolaterale, altro	65.74↔	Sutura semplice dell'ovaio per via laparoscopica
62.41↔	Orchiectomia bilaterale nello stesso intervento	65.75↔	Reimpianto di ovaio per via laparoscopica
62.42↔	Orchiectomia di testicolo residuo	65.76↔	Plastica salpingo-ovarica per via laparoscopica
62.99.20↔	Riposizionamento chirurgico di testicolo addominale	65.81.00↔	Lisi di aderenze di ovaio e di tuba di Falloppio per via laparoscopica, NAS
63.1↔	Asportazione di varicocele e idrocele del funicolo spermatico	65.81.10↔	Lisi di aderenze di ovaio e di tuba di Falloppio al peritoneo pelvico femminile, per via laparoscopica
63.2↔	Asportazione di cisti dell'epididimo	65.81.99↔	Lisi di aderenze di ovaio e di tuba di Falloppio per via laparoscopica, altro
63.3↔	Asportazione di altra lesione o tessuto del funicolo spermatico ed epididimo	65.89.00↔	Altra lisi di aderenze di ovaio e di tuba di Falloppio, NAS
63.4↔	Epididimectomia	65.89.10↔	Altra lisi di aderenze di ovaio e di tuba di Falloppio, chirurgica a cielo aperto
63.51↔	Sutura di lacerazione del funicolo spermatico e dell'epididimo	65.89.11↔	Altra lisi di aderenze di ovaio e di tuba di Falloppio, con tecnica microchirurgica
63.53↔	Trapianto del funicolo spermatico	65.89.12↔	Altra lisi di aderenze di ovaio e di tuba di Falloppio al peritoneo pelvico femminile, chirurgica a cielo aperto
63.59↔	Riparazione del funicolo spermatico e dell'epididimo, altro	65.89.13↔	Altra lisi di aderenze di ovaio e di tuba di Falloppio al peritoneo pelvico femminile, con assistenza microchirurgica
63.81↔	Sutura di lacerazione di dotto deferente e dell'epididimo	65.89.99↔	Altra lisi di aderenze di ovaio e di tuba di Falloppio, altro
63.82↔	Ricostruzione di deferenti chirurgicamente sezionati	65.92↔	Trapianto di ovaio
63.83↔	Epididimovasostomia	65.93↔	Rottura manuale di cisti ovarica
63.84↔	Rimozione di legatura di dotto deferente	65.94↔	Denervazione ovarica
63.85↔	Rimozione di valvola da dotto deferente	65.95↔	Detorsione dell'ovaio
63.89↔	Riparazione di dotto deferente e dell'epididimo, altro	65.99↔	Altri interventi sull'ovaio, altro
63.92↔	Epididimotomia	66.00↔	Salpingotomia, NAS
63.93↔	Incisione del funicolo spermatico	66.03↔	Salpingotomia, chirurgica a cielo aperto
63.94↔	Lisi di aderenze del funicolo spermatico	66.04↔	Salpingotomia, per via laparoscopica
63.95↔	Inserimento di valvola in dotto deferente	66.05↔	Salpingotomia, per via vaginale
64.3x.00↔	Amputazione del pene, NAS	66.06↔	Salpingotomia, per via vaginale con assistenza laparoscopica
64.3x.10↔	Amputazione del pene, parziale	66.09↔	Salpingotomia, altro
64.3x.11↔	Amputazione del pene, totale	66.40↔	Salpingectomia, NAS
64.3x.12↔	Amputazione del pene, emasculazione	66.41.11↔	Salpingectomia totale, chirurgica a cielo aperto
64.3x.99↔	Amputazione del pene, altro	66.41.21↔	Salpingectomia totale, per via laparoscopica
64.43↔	Costruzione del pene	66.41.31↔	Salpingectomia totale, per via vaginale
64.44.10↔	Ricostruzione del pene, allungamento del fusto del pene	66.41.41↔	Salpingectomia totale, per via vaginale con assistenza laparoscopica
64.44.11↔	Ricostruzione del pene, correzione di inversione penoscrotale o di pene sepolto (concealed penis o buried penis)	66.42.11↔	Salpingectomia parziale, chirurgica a cielo aperto
64.45↔	Reimpianto del pene	66.42.21↔	Salpingectomia parziale, per via laparoscopica
64.51↔	Interventi per trasformazione di sesso, trasformazione da donna a uomo	66.42.31↔	Salpingectomia parziale, per via vaginale
64.52↔	Interventi per trasformazione di sesso, trasformazione da uomo a donna	66.42.41↔	Salpingectomia parziale, per via vaginale con assistenza laparoscopica
64.59↔	Interventi per trasformazione di sesso, altro	66.49↔	Salpingectomia, altro
64.95↔	Inserzione o reinserimento di protesi peniena non idraulica	66.71↔	Sutura semplice di tuba di Falloppio
64.97↔	Inserzione o reinserimento di protesi peniena idraulica	66.72↔	Salpingo-ovariostomia
64.98.20↔	Intervento di rivascularizzazione o legatura venosa (per disfunzione erettile)	66.73↔	Salpingo-salpingostomia
64.98.30↔	Shunt cavernoso	66.74↔	Salpingo-uterostomia
64.98.40↔	Revisione di protesi interna	66.79.00↔	Altra riparazione di tuba di Falloppio, NAS
65.01↔	Ovariectomia per via laparoscopica	66.79.10↔	Altra riparazione di tuba di Falloppio, chirurgica a cielo aperto (addominale)
65.09↔	Ovariectomia, altro	66.79.20↔	Altra riparazione di tuba di Falloppio, per via vaginale
65.12↔	Altra biopsia dell'ovaio		

66.79.21↔	Altra riparazione di tuba di Falloppio, per via vaginale, con assistenza laparoscopica	68.22.99↔	Incisione o asportazione di setto congenito dell'utero, altro
66.79.30↔	Altra riparazione di tuba di Falloppio, per via vaginale, per via laparoscopica	68.29.11↔	Asportazione o distruzione chirurgica di lesione dell'utero, a cielo aperto (addominale)
66.79.99↔	Altra riparazione di tuba di Falloppio, altro	68.29.12↔	Asportazione o distruzione di lesione dell'utero, per via vaginale
66.93↔	Impianto o sostituzione di protesi della tuba di Falloppio	68.29.13↔	Asportazione o distruzione di lesione dell'utero, per via vaginale, con assistenza laparoscopica
66.94↔	Rimozione di protesi della tuba di Falloppio	68.29.14↔	Asportazione o distruzione di lesione dell'utero, per via laparoscopica
66.97↔	Innesto di fimbrie nella parete uterina	68.29.20↔	Enucleazione di mioma uterino, NAS
66.a0↔	Distruzione e occlusione delle tube di Falloppio, NAS	68.29.21↔	Enucleazione chirurgica di mioma uterino, a cielo aperto (addominale)
66.a1↔	Distruzione e occlusione delle tube di Falloppio, chirurgica a cielo aperto	68.29.22↔	Enucleazione di mioma uterino, per via vaginale
66.a2↔	Distruzione e occlusione delle tube di Falloppio, per via laparoscopica	68.29.23↔	Enucleazione di mioma uterino, per via vaginale, con assistenza laparoscopica
66.a3↔	Distruzione e occlusione delle tube di Falloppio, per via vaginale	68.29.24↔	Enucleazione di mioma uterino, per via laparoscopica
66.a4↔	Distruzione e occlusione delle tube di Falloppio, per via vaginale con assistenza laparoscopica	68.29.25↔	Enucleazione di mioma uterino, isteroscopica
66.a9↔	Distruzione e occlusione delle tube di Falloppio, altro	68.29.29↔	Enucleazione di mioma uterino, altro
66.b0↔	Asportazione e distruzione di tessuto o lesione di tuba di Falloppio, NAS	68.29.30↔	Miomectomia uterina, NAS
66.b1↔	Asportazione e distruzione di tessuto o lesione di tuba di Falloppio, chirurgica a cielo aperto	68.29.31↔	Miomectomia chirurgica uterina, a cielo aperto (addominale)
66.b2↔	Asportazione e distruzione di tessuto o lesione di tuba di Falloppio, per via vaginale	68.29.32↔	Miomectomia uterina, per via vaginale
66.b3↔	Asportazione e distruzione di tessuto o lesione di tuba di Falloppio, per via vaginale con assistenza laparoscopica	68.29.33↔	Miomectomia uterina, per via vaginale, con assistenza laparoscopica
66.b4↔	Asportazione e distruzione di tessuto o lesione di tuba di Falloppio, per via laparoscopica	68.29.34↔	Miomectomia uterina, per via laparoscopica
66.b9↔	Asportazione e distruzione di tessuto o lesione di tuba di Falloppio, altro	68.29.35↔	Miomectomia uterina, isteroscopica
67.4x.10↔	Asportazione radicale di moncone cervicale, NAS	68.29.39↔	Miomectomia uterina, altro
67.4x.11↔	Asportazione chirurgica radicale di moncone cervicale, senza linfadenectomia, a cielo aperto (addominale)	68.30↔	Isterectomia subtotale, NAS
67.4x.12↔	Asportazione radicale di moncone cervicale, senza linfadenectomia, per via vaginale	68.31↔	Isterectomia subtotale, per via laparoscopica
67.4x.13↔	Asportazione radicale di moncone cervicale, senza linfadenectomia, per via vaginale, con assistenza laparoscopica	68.32↔	Isterectomia subtotale, chirurgica a cielo aperto
67.4x.14↔	Asportazione radicale di moncone cervicale, senza linfadenectomia, per via laparoscopica	68.39↔	Isterectomia subtotale, altro
67.4x.20↔	Asportazione radicale di moncone cervicale, con linfadenectomia, NAS	68.40↔	Isterectomia totale, NAS
67.4x.21↔	Asportazione chirurgica radicale di moncone cervicale, con linfadenectomia, a cielo aperto (addominale)	68.41↔	Isterectomia totale, per via laparoscopica
67.4x.22↔	Asportazione radicale di moncone cervicale, con linfadenectomia, per via vaginale	68.42↔	Isterectomia totale, chirurgica a cielo aperto
67.4x.23↔	Asportazione radicale di moncone cervicale, con linfadenectomia, per via vaginale, con assistenza laparoscopica	68.43↔	Isterectomia totale, per via vaginale
67.4x.24↔	Asportazione radicale di moncone cervicale, con linfadenectomia, per via laparoscopica	68.44↔	Isterectomia totale, per via vaginale con assistenza laparoscopica [LAVH]
67.4x.29↔	Asportazione radicale di moncone cervicale, con linfadenectomia, altro	68.49↔	Isterectomia totale, altro
67.4x.30↔	Asportazione di moncone cervicale	68.60↔	Isterectomia radicale, NAS
67.4x.99↔	Asportazione della cervice, altro	68.61↔	Isterectomia radicale laparoscopica
67.51↔	Cerchiaggio transaddominale della cervice	68.62↔	Isterectomia radicale, chirurgica a cielo aperto
67.59↔	Riparazione di ostio cervicale interno, altra	68.63↔	Isterectomia radicale, per via vaginale
67.61↔	Sutura di lacerazione della cervice	68.64↔	Isterectomia radicale, per via vaginale con assistenza laparoscopica [LARVH]
67.62↔	Riparazione di fistola della cervice	68.6a↔	Isterectomia radicale, altro
67.69↔	Altra riparazione della cervice, altro	68.8↔	Eviscerazione pelvica
68.0↔	Isterotomia	69.21↔	Intervento di interposizione
68.13↔	Biopsia a cielo aperto dell'utero	69.22↔	Altra sospensione uterina
68.14↔	Biopsia a cielo aperto dei legamenti uterini	69.23↔	Riparazione vaginale di inversione cronica dell'utero
68.21.10↔	Divisione di sinechie endometriali, NAS	69.3↔	Denervazione uterina paracervicale
68.21.11↔	Divisione di sinechie endometriali, isteroscopica	69.41↔	Sutura di lacerazione dell'utero
68.21.99↔	Divisione di sinechie endometriali, altro	69.42↔	Chiusura di fistola dell'utero
68.22.00↔	Incisione o asportazione di setto congenito dell'utero, NAS	69.49.00↔	Altra riparazione dell'utero e metroplastica, NAS
68.22.10↔	Incisione o asportazione di setto congenito dell'utero, per via vaginale	69.49.10↔	Altra riparazione chirurgica dell'utero e metroplastica, a cielo aperto (addominale)
68.22.11↔	Incisione o asportazione di setto congenito dell'utero, isteroscopica, senza controllo	69.49.20↔	Altra riparazione dell'utero e metroplastica, per via vaginale
68.22.12↔	Incisione o asportazione di setto congenito dell'utero, isteroscopica, con assistenza laparoscopica	69.49.21↔	Altra riparazione dell'utero e metroplastica, per via vaginale, con assistenza laparoscopica
68.22.13↔	Incisione o asportazione di setto congenito dell'utero, isteroscopica, con assistenza ecografica	69.49.30↔	Altra riparazione dell'utero e metroplastica, per via laparoscopica
		69.49.99↔	Altra riparazione dell'utero e metroplastica, altro
		69.93↔	Inserzione di laminaria
		70.12↔	Culdonomia
		70.4x.99↔	Obliterazione ed asportazione totale della vagina, altro
		70.50↔	Riparazione di cistocele e rettocele
		70.51↔	Riparazione di cistocele
		70.52.00↔	Riparazione di rettocele, NAS
		70.52.10↔	Riparazione del cul-de-sac
		70.52.99↔	Riparazione di rettocele, altro
		70.53↔	Riparazione di cistocele e rettocele con innesto o protesi
		70.54↔	Riparazione di cistocele con innesto o protesi
		70.55↔	Riparazione di rettocele con innesto o protesi
		70.61.00↔	Costruzione della vagina, NAS

70.61.11↔	Costruzione della vagina con cute pedunculata del pene (per trasformazione di sesso)	75.e0↔	Interventi fetali chirurgici a cielo aperto, NAS
70.61.99↔	Costruzione della vagina, altro	75.e1↔	Intervento chirurgico a utero aperto di asportazione di tessuto dal feto
70.62↔	Ricostruzione della vagina	75.e2↔	Intervento chirurgico a utero aperto di riparazione plastica del feto
70.63↔	Costruzione della vagina con innesto o protesi	75.e9↔	Interventi fetali chirurgici a cielo aperto, altro
70.64↔	Ricostruzione della vagina con innesto o protesi	76.01↔	Sequestrectomia di osso facciale
70.72.00↔	Riparazione di fistola colon-vaginale, NAS	76.09.10↔	Riosteotomia dopo riduzione di frattura
70.72.10↔	Riparazione chirurgica di fistola colon-vaginale, a cielo aperto (addominale)	76.2x.10↔	Decorticazione di osso facciale
70.72.20↔	Riparazione di fistola colon-vaginale, per via vaginale	76.2x.11↔	Asportazione di tessuto periostale dalle ossa facciali
70.72.30↔	Riparazione di fistola colon-vaginale, per via laparoscopica	76.2x.12↔	Asportazione di tessuto (osteotomia modellante) dalle ossa facciali
70.72.99↔	Riparazione di fistola colon-vaginale, altro	76.31.00↔	Mandiblectomia parziale, NAS
70.73.00↔	Riparazione di fistola retto-vaginale, NAS	76.31.10↔	Mandiblectomia parziale senza ricostruzione
70.73.10↔	Riparazione chirurgica di fistola retto-vaginale, a cielo aperto (addominale)	76.31.20↔	Mandiblectomia parziale, Ricostruzione mediante innesto con anastomosi microvascolare
70.73.20↔	Riparazione di fistola retto-vaginale, per via vaginale	76.31.21↔	Mandiblectomia parziale, con interruzione della continuità e ricostruzione alloplastica
70.73.30↔	Riparazione di fistola retto-vaginale, per via laparoscopica	76.31.29↔	Mandiblectomia parziale con altra ricostruzione
70.73.99↔	Riparazione di fistola retto-vaginale, altro	76.31.99↔	Mandiblectomia parziale, altro
70.74↔	Riparazione di altra fistola vagino-enterica	76.39.00↔	Ostectomia parziale di altre ossa della faccia, NAS
70.75↔	Riparazione di altra fistola della vagina	76.39.10↔	Ostectomia parziale di altre ossa della faccia, Ricostruzione mediante innesto con anastomosi microvascolare
70.77↔	Sospensione e fissazione della vagina	76.39.11↔	Ostectomia parziale di altre ossa della faccia, Ricostruzione di tessuto molle e duro
70.78↔	Sospensione e fissazione della vagina con innesto o protesi	76.39.19↔	Ostectomia parziale di altre ossa della faccia, altra ricostruzione
70.79.10↔	Altra colporrafia vaginale con plastica del pavimento pelvico	76.39.99↔	Ostectomia parziale di altre ossa della faccia, altro
70.8↔	Obliterazione del fornice vaginale	76.41.00↔	Mandiblectomia totale con ricostruzione contemporanea, NAS
70.93↔	Altri interventi sul cul-de-sac con innesto o protesi	76.41.10↔	Mandiblectomia totale con ricostruzione contemporanea, Ricostruzione mediante innesto con anastomosi microvascolare
71.5↔	Vulvectomy radicale	76.41.99↔	Mandiblectomia totale con ricostruzione contemporanea, altro
71.61↔	Vulvectomy parziale	76.42↔	Altra mandiblectomia totale
71.62↔	Vulvectomy totale	76.43.00↔	Altra ricostruzione della mandibola, NAS
71.72↔	Riparazione di fistola della vulva o del perineo	76.43.10↔	Altra ricostruzione della mandibola mediante innesto con anastomosi microvascolare
71.73↔	Costruzione dell'introitus	76.43.11↔	Inserzione di impianto CAD nella mandibola, per riparazione plastica di difetto semplice
73.94↔	Pubiotomia per facilitare il parto	76.43.12↔	Inserzione di impianto CAD nella mandibola, per riparazione plastica di difetto grande o complesso
74.0x.00↔	Taglio cesareo tradizionale, NAS	76.43.99↔	Altra ricostruzione della mandibola, altro
74.0x.10↔	Taglio cesareo tradizionale, primario	76.44.00↔	Ostectomia totale di altre ossa facciali con contemporanea ricostruzione, NAS
74.0x.20↔	Taglio cesareo tradizionale, secondario	76.44.10↔	Ostectomia totale di altre ossa facciali, Ricostruzione mediante innesto con anastomosi microvascolare
74.0x.99↔	Taglio cesareo tradizionale, altro	76.44.11↔	Ostectomia totale di altre ossa facciali, Ricostruzione mediante innesto non vascularizzato
74.1x.00↔	Taglio cesareo cervicale basso, NAS	76.44.19↔	Ostectomia totale di altre ossa facciali con altra ricostruzione
74.1x.10↔	Taglio cesareo cervicale basso, primario	76.44.99↔	Ostectomia totale di altre ossa facciali con contemporanea ricostruzione, altro
74.1x.20↔	Taglio cesareo cervicale basso, secondario	76.45↔	Altra ostectomia totale di altre ossa facciali
74.1x.99↔	Taglio cesareo cervicale basso, altro	76.46.00↔	Altra ricostruzione di altre ossa facciali, NAS
74.2x.00↔	Taglio cesareo extraperitoneale, NAS	76.46.10↔	Altra ricostruzione di altre ossa facciali, Ricostruzione mediante innesto con anastomosi microvascolare
74.2x.10↔	Taglio cesareo extraperitoneale, primario	76.46.99↔	Altra ricostruzione di altre ossa facciali, altro
74.2x.20↔	Taglio cesareo extraperitoneale, secondario	76.5x.00↔	Artroplastica temporomandibolare, NAS
74.2x.99↔	Taglio cesareo extraperitoneale, altro	76.5x.10↔	Condilectomia dell'articolazione temporomandibolare con ricostruzione
74.3↔	Rimozione di gravidanza ectopica extratubarica	76.5x.19↔	Altra condilectomia dell'articolazione temporomandibolare
74.4x.00↔	Taglio cesareo di altro tipo specificato, NAS	76.5x.20↔	Discoplastica dell'articolazione temporomandibolare, con ricostruzione
74.4x.10↔	Taglio cesareo di altro tipo specificato, primario	76.5x.29↔	Altra discoplastica dell'articolazione temporomandibolare
74.4x.20↔	Taglio cesareo di altro tipo specificato, secondario	76.5x.30↔	Estirpazione del disco articolare dell'articolazione temporomandibolare, con ricostruzione
74.4x.99↔	Taglio cesareo di altro tipo specificato, altro	76.5x.39↔	Altra estirpazione del disco articolare dell'articolazione temporomandibolare
74.99.00↔	Altro taglio cesareo di tipo non specificato, NAS	76.5x.40↔	Resezione del tubercolo articolare dell'articolazione temporomandibolare
74.99.10↔	Altro taglio cesareo di tipo non specificato, primario	76.5x.41↔	Ricostruzione plastica dell'articolazione temporomandibolare
74.99.20↔	Altro taglio cesareo di tipo non specificato, secondario	76.5x.42↔	Stabilizzazione articolare (limitante il movimento) dell'articolazione temporomandibolare
74.99.99↔	Altro taglio cesareo di tipo non specificato, altro	76.5x.50↔	Asportazione artroscopica di corpo libero intra-articolare dall'articolazione temporomandibolare
75.50↔	Riparazione di lacerazione ostetrica recente dell'utero, NAS		
75.51↔	Riparazione di lacerazione ostetrica recente della cervice		
75.52↔	Riparazione di lacerazione ostetrica recente del corpo dell'utero		
75.61↔	Riparazione di lacerazione ostetrica recente della vescica e dell'uretra		
75.93↔	Riduzione chirurgica di inversione uterina		
75.c2↔	Inserzione di shunt nel feto eco-guidata		
75.c3↔	Distruzione di tessuto fetale eco-guidata		
75.c4↔	Embolizzazione per terapia fetale eco-guidata		
75.c8.00↔	Interventi sul cuore fetale guidati da ecografia, NAS		
75.c8.11↔	Valvuloplastica con palloncino delle valvole cardiache, eco-guidata		
75.c8.99↔	Interventi sul cuore fetale eco-guidati, altro		
75.c9↔	Terapie fetali invasive eco-guidate, altro		
75.d0↔	Terapie fetali invasive in fetoscopia, NAS		
75.d1↔	Distruzione e asportazione fetoscopica di tessuto fetale		
75.d2↔	Inserzione e rimozione fetoscopica di palloncino tracheale		
75.d9↔	Terapie fetali invasive in fetoscopia, altro		

76.5x.59↔	Altra asportazione di corpo libero intra-articolare dall'articolazione temporomandibolare	76.72↔	Riduzione aperta di frattura zigomatica e malare
76.5x.60↔	Impianto di endoprotesi dell'articolazione temporomandibolare	76.74↔	Riduzione aperta di frattura mascellare
76.5x.61↔	Sostituzione di endoprotesi dell'articolazione temporomandibolare	76.76.00↔	Riduzione aperta di frattura mandibolare, NAS
76.5x.70↔	Impianto di endoprotesi totale dell'articolazione temporomandibolare con componenti prefabbricati	76.76.10↔	Riduzione aperta di frattura semplice del corpo della mandibola
76.5x.71↔	Impianto di endoprotesi totale dell'articolazione temporomandibolare con componenti preparati con sistema CAD-CAM	76.76.11↔	Riduzione aperta di frattura combinata del corpo della mandibola
76.5x.90↔	Altra artroplastica temporomandibolare o discoplastica dell'articolazione temporomandibolare	76.76.20↔	Riduzione aperta (dall'esterno) di frattura semplice o combinata del ramo ascendente della mandibola
76.5x.99↔	Artroplastica temporomandibolare, altro	76.76.21↔	Riduzione aperta (transorale) di frattura semplice o combinata del ramo ascendente della mandibola
76.62.00↔	Osteoplastica aperta [osteotomia] del ramo ascendente della mandibola, NAS	76.76.30↔	Riduzione aperta (transorale o dall'esterno) di frattura del processo condiloideo della mandibola
76.62.10↔	Osteoplastica aperta [osteotomia] del ramo ascendente della mandibola senza distrazione	76.76.99↔	Riduzione aperta di frattura mandibolare, altro
76.62.20↔	Osteoplastica aperta [osteotomia] del ramo ascendente della mandibola con distrazione	76.77.00↔	Riduzione aperta di frattura del processo alveolare, NAS
76.62.99↔	Osteoplastica aperta [osteotomia] del ramo ascendente della mandibola, altro	76.77.10↔	Riduzione aperta di frattura del processo alveolare della mascella
76.63.00↔	Osteoplastica [osteotomia] del corpo della mandibola, NAS	76.77.11↔	Riduzione aperta di frattura del processo alveolare della mandibola
76.63.10↔	Osteoplastica [osteotomia] della porzione laterale della cresta alveolare o con interruzione della continuità frontale della mandibola senza distrazione	76.77.99↔	Riduzione aperta di frattura del processo alveolare, altro
76.63.11↔	Osteoplastica [osteotomia] della porzione frontale della cresta alveolare o con interruzione della continuità del ramo orizzontale della mandibola senza distrazione	76.79.00↔	Altra riduzione aperta di frattura facciale, NAS
76.63.12↔	Osteoplastica [osteotomia] per l'avanzamento del mento senza distrazione	76.79.10↔	Altra riduzione aperta di frattura del tetto orbitario
76.63.20↔	Avanzamento del processo alveolare mediante distrazione orizzontale dopo osteotomia	76.79.11↔	Altra riduzione aperta di frattura della parete orbitaria laterale
76.63.21↔	Avanzamento della mandibola mediante distrazione dopo osteotomia del ramo orizzontale della mandibola	76.79.19↔	Altra riduzione aperta di altra frattura dell'orbita
76.63.99↔	Osteoplastica [osteotomia] del corpo della mandibola, altro	76.79.20↔	Altra riduzione aperta di frattura della parete del seno frontale
76.64↔	Altra chirurgia ortognatica della mandibola	76.79.30↔	Altra riduzione aperta di frattura nasoetmoidale del terzo medio della faccia
76.65.00↔	Osteoplastica segmentaria [osteotomia] della mascella, NAS	76.79.31↔	Altra riduzione aperta di frattura centrolaterale del terzo medio della faccia
76.65.10↔	Osteoplastica segmentaria [osteotomia] della mascella senza distrazione	76.79.39↔	Altra riduzione aperta di altra frattura laterale del terzo medio della faccia
76.65.20↔	Osteotomia della mascella, porzione frontale della cresta alveolare con distrazione	76.79.40↔	Altra riduzione aperta di fratture combinate del terzo medio della faccia (frattura multipla)
76.65.21↔	Osteotomia della mascella, porzione laterale della cresta alveolare con distrazione	76.79.99↔	Altra riduzione aperta di frattura facciale, altro
76.65.22↔	Osteotomia della mascella, porzione frontale e laterale della cresta alveolare, più segmenti con distrazione	76.91.00↔	Innesto osseo su ossa facciali, NAS
76.65.99↔	Osteoplastica segmentaria [osteotomia] della mascella, altro	76.91.10↔	Innesto su ossa facciali
76.66.00↔	Osteoplastica totale [osteotomia] della mascella, NAS	76.91.11↔	Innesto osseo su ossa facciali, con peduncolo vascolare
76.66.10↔	Osteoplastica totale [osteotomia] della mascella senza distrazione	76.91.99↔	Innesto osseo su ossa facciali, altro
76.66.20↔	Osteotomia della mascella tipo Le Fort 1, un frammento con distrazione	76.92.20↔	Inserzione di impianto CAD nello splancnocranio senza interessamento del neurocranio, fino a 2 regioni
76.66.21↔	Osteotomia della mascella tipo Le Fort 1, due frammenti con distrazione	76.92.21↔	Inserzione di impianto CAD nello splancnocranio senza interessamento del neurocranio, da 3 regioni in poi
76.66.22↔	Osteotomia della mascella tipo Le Fort 1, tre o più frammenti con distrazione	76.92.30↔	Inserzione di impianto CAD nella mascella, per riparazione plastica di difetto semplice
76.66.30↔	Ricostruzione plastica e aumento della mascella mediante plastica totale con innesti di apposizione	76.92.31↔	Inserzione di impianto CAD nella mascella, per riparazione plastica di difetto grande o complesso
76.66.99↔	Osteoplastica totale [osteotomia] della mascella, altro	76.94↔	Riduzione aperta di lussazione temporomandibolare
76.67↔	Genioplastica riduttiva	76.97↔	Rimozione di mezzi di fissazione interna dalle ossa facciali
76.68↔	Aumento plastico del mento	77.00↔	Sequestrectomia, NAS
76.69.10↔	Osteotomia tipo Le Fort II o Le Fort III per l'avanzamento del terzo medio della faccia senza distrazione	77.01.00↔	Sequestrectomia della scapola, clavicola e torace [coste e sterno], NAS
76.69.20↔	Osteotomia tipo Le Fort II per l'avanzamento del terzo medio della faccia con distrazione	77.01.10↔	Sequestrectomia della scapola e della clavicola, senza impianto di sistema di somministrazione farmacologica
76.69.21↔	Osteotomia tipo Le Fort II per l'avanzamento del terzo medio della faccia combinata con altra osteotomia con distrazione	77.01.11↔	Sequestrectomia della scapola e della clavicola, con impianto di sistema di somministrazione farmacologica
76.69.30↔	Osteotomia tipo Le Fort III per l'avanzamento del terzo medio della faccia con distrazione	77.01.20↔	Sequestrectomia di coste e sterno, senza impianto di sistema di somministrazione farmacologica
76.69.40↔	Osteotomia tipo Le Fort III per l'avanzamento del terzo medio della faccia, combinata con osteotomia tipo Le Fort I con distrazione	77.01.21↔	Sequestrectomia di coste e sterno, con impianto di sistema di somministrazione farmacologica
76.69.90↔	Altra osteotomia per l'avanzamento del terzo medio della faccia	77.01.99↔	Sequestrectomia della scapola, clavicola e torace [coste e sterno], altro
		77.02.00↔	Sequestrectomia dell'omero, NAS
		77.02.10↔	Sequestrectomia dell'omero, senza impianto di sistema di somministrazione farmacologica
		77.02.11↔	Sequestrectomia dell'omero, con impianto di sistema di somministrazione farmacologica
		77.02.99↔	Sequestrectomia dell'omero, altro
		77.03.00↔	Sequestrectomia del radio e dell'ulna, NAS
		77.03.10↔	Sequestrectomia del radio e dell'ulna, senza impianto di sistema di somministrazione farmacologica
		77.03.11↔	Sequestrectomia del radio e dell'ulna, con impianto di sistema di somministrazione farmacologica
		77.03.99↔	Sequestrectomia del radio e dell'ulna, altro
		77.04.00↔	Sequestrectomia del carpo e del metacarpo, NAS

77.04.10↔	Sequestrectomia del carpo e del metacarpo, senza impianto di sistema di somministrazione farmacologica	77.13.11↔	Altra incisione del radio e dell'ulna senza sezione, Rimozione di corpo estraneo
77.04.11↔	Sequestrectomia del carpo e del metacarpo, con impianto di sistema di somministrazione farmacologica	77.13.12↔	Altra incisione del radio e dell'ulna senza sezione, Impianto o rimozione di sistema di somministrazione farmacologica
77.04.99↔	Sequestrectomia del carpo e del metacarpo, altro	77.13.13↔	Altra incisione del radio e dell'ulna senza sezione, Drenaggio
77.05.00↔	Sequestrectomia del femore, NAS	77.14.10↔	Altra incisione del carpo e metacarpo senza sezione, Esplorazione e trapanazione
77.05.10↔	Sequestrectomia del femore, senza impianto di sistema di somministrazione farmacologica	77.14.11↔	Altra incisione del carpo e metacarpo senza sezione, Rimozione di corpo estraneo
77.05.11↔	Sequestrectomia del femore, con impianto di sistema di somministrazione farmacologica	77.14.12↔	Altra incisione del carpo e metacarpo senza sezione, Impianto e rimozione di sistema di somministrazione farmacologica
77.05.99↔	Sequestrectomia del femore, altro	77.14.13↔	Altra incisione del carpo e metacarpo senza sezione, Drenaggio
77.06.00↔	Sequestrectomia della rotula, NAS	77.15.10↔	Altra incisione del femore senza sezione, Esplorazione e trapanazione
77.06.10↔	Sequestrectomia della rotula, senza impianto di sistema di somministrazione farmacologica	77.15.11↔	Altra incisione del femore senza sezione, Rimozione di corpo estraneo
77.06.11↔	Sequestrectomia della rotula, con impianto di sistema di somministrazione farmacologica	77.15.12↔	Altra incisione del femore senza sezione, Impianto e rimozione di sistema di somministrazione farmacologica
77.06.99↔	Sequestrectomia della rotula, altro	77.15.13↔	Altra incisione del femore senza sezione, Drenaggio
77.07.00↔	Sequestrectomia della tibia e fibula, NAS	77.15.20↔	Altra incisione del femore senza sezione, Esplorazione e trapanazione del collo femorale
77.07.10↔	Sequestrectomia della tibia e fibula, senza impianto di sistema di somministrazione farmacologica	77.16.10↔	Altra incisione della rotula senza sezione, Esplorazione e trapanazione
77.07.11↔	Sequestrectomia della tibia e fibula, con impianto di sistema di somministrazione farmacologica	77.16.11↔	Altra incisione della rotula senza sezione, Rimozione di corpo estraneo
77.07.99↔	Sequestrectomia della tibia e fibula, altro	77.16.12↔	Altra incisione della rotula senza sezione, Impianto e rimozione di sistema di somministrazione farmacologica
77.08.00↔	Sequestrectomia del tarso e del metatarso, NAS	77.16.13↔	Altra incisione della rotula senza sezione, Drenaggio
77.08.10↔	Sequestrectomia del tarso e del metatarso, senza impianto di sistema di somministrazione farmacologica	77.17.10↔	Altra incisione di tibia e fibula senza sezione, Esplorazione e trapanazione
77.08.11↔	Sequestrectomia del tarso e del metatarso, con impianto di sistema di somministrazione farmacologica	77.17.11↔	Altra incisione di tibia e fibula senza sezione, Rimozione di corpo estraneo
77.08.99↔	Sequestrectomia del tarso e del metatarso, altro	77.17.12↔	Altra incisione di tibia e fibula senza sezione, Impianto e rimozione di sistema di somministrazione farmacologica
77.09.00↔	Sequestrectomia di altre ossa specificate, escluse quelle facciali, NAS	77.17.13↔	Altra incisione di tibia e fibula senza sezione, Drenaggio
77.09.10↔	Sequestrectomia di falangi delle mani, senza impianto di sistema di somministrazione farmacologica	77.18.11↔	Altra incisione del talo senza sezione, Esplorazione e trapanazione
77.09.11↔	Sequestrectomia di falangi delle mani, con impianto di sistema di somministrazione farmacologica	77.18.12↔	Altra incisione del talo senza sezione, Rimozione di corpo estraneo
77.09.20↔	Sequestrectomia della colonna vertebrale, senza impianto di sistema di somministrazione farmacologica	77.18.13↔	Altra incisione del talo senza sezione, Impianto e rimozione di sistema di somministrazione farmacologica
77.09.21↔	Sequestrectomia della colonna vertebrale, con impianto di sistema di somministrazione farmacologica	77.18.14↔	Altra incisione del talo senza sezione, Drenaggio
77.09.30↔	Sequestrectomia delle ossa pelviche, senza impianto di sistema di somministrazione farmacologica	77.18.21↔	Altra incisione del calcagno senza sezione, Esplorazione e trapanazione
77.09.31↔	Sequestrectomia delle ossa pelviche, con impianto di sistema di somministrazione farmacologica	77.18.22↔	Altra incisione del calcagno senza sezione, Rimozione di corpo estraneo
77.09.40↔	Sequestrectomia di falangi dei piedi, senza impianto di sistema di somministrazione farmacologica	77.18.23↔	Altra incisione del calcagno senza sezione, Impianto e rimozione di sistema di somministrazione farmacologica
77.09.41↔	Sequestrectomia di falangi dei piedi, con impianto di sistema di somministrazione farmacologica	77.18.24↔	Altra incisione del calcagno senza sezione, Drenaggio
77.09.90↔	Sequestrectomia di ulteriori ossa specificate, senza impianto di sistema di somministrazione farmacologica	77.18.31↔	Altra incisione di altre ossa del tarso senza sezione, Esplorazione e trapanazione
77.09.91↔	Sequestrectomia di ulteriori ossa specificate, con impianto di sistema di somministrazione farmacologica	77.18.32↔	Altra incisione di altre ossa del tarso senza sezione, Rimozione di corpo estraneo
77.09.99↔	Sequestrectomia di altre ossa specificate, escluse quelle facciali, altro	77.18.33↔	Altra incisione di altre ossa del tarso senza sezione, Impianto e rimozione di sistema di somministrazione farmacologica
77.11.10↔	Incisione della scapola e della clavicola, Esplorazione e trapanazione	77.18.34↔	Altra incisione di altre ossa del tarso senza sezione, Drenaggio
77.11.11↔	Incisione della scapola e della clavicola, Rimozione di corpo estraneo	77.18.41↔	Altra incisione del metatarso senza sezione, Esplorazione e trapanazione
77.11.12↔	Incisione della scapola e della clavicola, Impianto e rimozione di sistema di somministrazione farmacologica	77.18.42↔	Altra incisione del metatarso senza sezione, Rimozione di corpo estraneo
77.11.20↔	Incisione delle coste e dello sterno, Esplorazione e trapanazione	77.18.43↔	Altra incisione del metatarso senza sezione, Impianto e rimozione di sistema di somministrazione farmacologica
77.11.21↔	Incisione delle coste e dello sterno, Rimozione di corpo estraneo	77.18.44↔	Altra incisione del metatarso senza sezione, Drenaggio
77.11.22↔	Incisione delle coste e dello sterno, Impianto e rimozione di sistema di somministrazione farmacologica	77.18.49↔	Altra incisione del metatarso senza sezione, altro
77.12.10↔	Altra incisione dell'omero senza sezione, Esplorazione e trapanazione	77.19.10↔	Incisione di falangi delle mani, Esplorazione e trapanazione
77.12.11↔	Altra incisione dell'omero senza sezione, Rimozione di corpo estraneo	77.19.11↔	Incisione di falangi delle mani, Rimozione di corpo estraneo
77.12.12↔	Altra incisione dell'omero senza sezione, Impianto e rimozione di sistema di somministrazione farmacologica	77.19.12↔	Incisione di falangi delle mani, Impianto e rimozione di sistema di somministrazione farmacologica
77.12.13↔	Altra incisione dell'omero senza sezione, Drenaggio	77.19.13↔	Incisione di falangi delle mani, Drenaggio
77.13.10↔	Altra incisione del radio e dell'ulna senza sezione, Esplorazione e trapanazione	77.19.20↔	Incisione della colonna vertebrale, Esplorazione e trapanazione
		77.19.21↔	Incisione della colonna vertebrale, Rimozione di corpo estraneo

77.19.22↔	Incisione della colonna vertebrale, Impianto e rimozione di sistema(i) di somministrazione farmacologica	77.35.22↔	Osteotomia complessa (pluridimensionale) (con correzione assiale) di altre parti del femore
77.19.23↔	Incisione della colonna vertebrale, Drenaggio	77.35.23↔	Altra sezione di altre parti del femore
77.19.29↔	Altra incisione della colonna vertebrale	77.35.99↔	Altra sezione del femore, altro
77.19.30↔	Incisione delle ossa pelviche, Esplorazione e trapanazione	77.37.00↔	Altra sezione della tibia e fibula, NAS
77.19.31↔	Incisione delle ossa pelviche, Rimozione di corpo estraneo	77.37.10↔	Osteotomia rotativa della tibia
77.19.32↔	Incisione delle ossa pelviche, Impianto e rimozione di sistema(i) di somministrazione farmacologica	77.37.12↔	Corticotomia per osteogenesi distrattiva della tibia
77.19.33↔	Incisione delle ossa pelviche, Drenaggio	77.37.13↔	Osteotomia complessa (pluridimensionale) (con correzione assiale) della tibia
77.19.40↔	Incisione di falangi dei piedi, Esplorazione e trapanazione	77.37.14↔	Osteotomia valgizzante o varizzante della tibia
77.19.41↔	Incisione di falangi dei piedi, Rimozione di corpo estraneo	77.37.19↔	Altra sezione della tibia
77.19.42↔	Incisione di falangi dei piedi, Impianto e rimozione di sistema di somministrazione farmacologica	77.37.20↔	Osteotomia rotativa della fibula
77.19.43↔	Incisione di falangi dei piedi, Drenaggio	77.37.21↔	Corticotomia per osteogenesi distrattiva della fibula
77.19.90↔	Incisione di ulteriori ossa specificate, Esplorazione e trapanazione	77.37.22↔	Osteotomia complessa (pluridimensionale) (con correzione assiale) della fibula
77.19.91↔	Incisione di ulteriori ossa specificate, Rimozione di corpo estraneo	77.37.29↔	Altra sezione della fibula
77.19.92↔	Incisione di ulteriori ossa specificate, Impianto e rimozione di sistema di somministrazione farmacologica	77.37.99↔	Altra sezione della tibia e fibula, altro
77.19.93↔	Incisione di ulteriori ossa specificate, Drenaggio	77.38.00↔	Altra sezione del tarso e metatarso, NAS
77.21.10↔	Osteotomia cuneiforme della scapola	77.38.10↔	Osteotomia rotativa del tarso
77.21.11↔	Osteotomia cuneiforme della clavicola	77.38.11↔	Corticotomia per osteogenesi distrattiva del tarso
77.21.20↔	Osteotomia cuneiforme di una costa	77.38.12↔	Osteotomia complessa (pluridimensionale) (con correzione assiale) del tarso
77.21.21↔	Osteotomia cuneiforme dello sterno	77.39.30↔	Osteotomia rotativa delle ossa pelviche
77.22↔	Osteotomia cuneiforme dell'omero	77.39.31↔	Corticotomia per osteogenesi distrattiva delle ossa pelviche
77.23↔	Osteotomia cuneiforme del radio e dell'ulna	77.39.32↔	Osteotomia complessa (pluridimensionale) (con correzione assiale) delle ossa pelviche
77.24↔	Osteotomia cuneiforme del carpo e del metacarpo	77.39.40↔	Osteotomia correttiva di falangi dei piedi
77.25.00↔	Osteotomia cuneiforme del femore, NAS	77.51↔	Correzione di alluce valgo e rigido con asportazione di esostosi, correzione dei tessuti molli e osteotomia del primo metatarso
77.25.10↔	Osteotomia cuneiforme del collo femorale	77.52↔	Correzione di alluce valgo e rigido con asportazione di esostosi, correzione dei tessuti molli e artrodesi
77.25.20↔	Osteotomia cuneiforme del resto del femore	77.53↔	Correzione di alluce valgo e rigido con altra asportazione di esostosi e correzione dei tessuti molli
77.25.99↔	Osteotomia cuneiforme del femore, altro	77.54↔	Asportazione o correzione con osteotomia del quinto metatarso
77.27.00↔	Osteotomia cuneiforme della tibia e fibula, NAS	77.56↔	Riparazione di dito a martello
77.27.10↔	Osteotomia cuneiforme della tibia	77.57↔	Riparazione di dito ad artiglio
77.27.20↔	Osteotomia cuneiforme della fibula	77.58↔	Altra asportazione, fusione (artrodesi) o riparazione di dita
77.27.99↔	Osteotomia cuneiforme della tibia e fibula, altro	77.5a↔	Altra asportazione di esostosi per alluce valgo e rigido
77.28.00↔	Osteotomia cuneiforme del tarso e metatarso, NAS	77.91.00↔	Ostectomia totale della scapola, della clavicola, delle coste e dello sterno, NAS
77.28.10↔	Osteotomia cuneiforme del talo	77.91.10↔	Ostectomia totale della scapola e della clavicola
77.28.20↔	Osteotomia cuneiforme del calcagno	77.91.11↔	Ostectomia totale di una costa
77.28.30↔	Osteotomia cuneiforme di altre ossa tarsali	77.91.12↔	Ostectomia totale di una costa cervicale
77.28.40↔	Osteotomia cuneiforme del metatarso	77.91.13↔	Ostectomia totale dello sterno
77.28.99↔	Osteotomia cuneiforme del tarso e metatarso, altro	77.91.99↔	Ostectomia totale della scapola, della clavicola, delle coste e dello sterno, altro
77.29.10↔	Osteotomia cuneiforme di falangi delle mani	77.92↔	Ostectomia totale dell'omero
77.29.20↔	Osteotomia cuneiforme delle vertebre	77.93↔	Ostectomia totale del radio e dell'ulna
77.29.30↔	Osteotomia cuneiforme delle ossa pelviche	77.94↔	Ostectomia totale del carpo e del metacarpo
77.29.40↔	Osteotomia cuneiforme di falangi dei piedi	77.95↔	Ostectomia totale del femore
77.31.10↔	Altra sezione della scapola	77.96↔	Ostectomia totale della rotula
77.31.11↔	Altra sezione della clavicola	77.97.00↔	Ostectomia totale della tibia e della fibula, NAS
77.31.20↔	Altra sezione delle coste	77.97.10↔	Ostectomia totale della tibia
77.31.21↔	Altra sezione dello sterno	77.97.11↔	Ostectomia totale della fibula
77.32.10↔	Corticotomia per osteogenesi distrattiva dell'omero	77.97.99↔	Ostectomia totale della tibia e della fibula, altro
77.33.10↔	Corticotomia per osteogenesi distrattiva del radio e dell'ulna	77.98.00↔	Ostectomia totale del tarso e del metatarso, NAS
77.33.11↔	Osteotomia complessa (pluridimensionale) (con correzione assiale) del radio e dell'ulna	77.98.10↔	Ostectomia totale del tarso
77.33.20↔	Altra sezione del radio e dell'ulna, Sezione dell'ulna (corpo e distale)	77.98.11↔	Ostectomia totale del metatarso
77.33.99↔	Altra sezione del radio e dell'ulna, altro	77.98.99↔	Ostectomia totale del tarso e del metatarso, altro
77.34.00↔	Altra sezione del carpo e metacarpo, NAS	77.99.10↔	Ostectomia totale di falangi delle mani
77.34.10↔	Osteotomia rotativa del carpo e metacarpo	77.99.20↔	Ostectomia totale di una vertebra
77.34.11↔	Osteotomia complessa (pluridimensionale) del carpo e metacarpo	77.99.30↔	Ostectomia totale di ossa pelviche
77.34.99↔	Altra sezione del carpo e metacarpo, altro	77.99.40↔	Ostectomia totale di falangi dei piedi
77.35.00↔	Altra sezione del femore, NAS	78.01.00↔	Innesto e trasposizione ossei della scapola e della clavicola, NAS
77.35.10↔	Osteotomia rotativa del collo femorale	78.01.09↔	Innesto e trasposizione ossei della scapola e della clavicola, altro
77.35.11↔	Corticotomia per osteogenesi distrattiva del collo femorale	78.01.10↔	Innesto osseo della scapola e della clavicola, con peduncolo vascolare con anastomosi microvascolare
77.35.12↔	Osteotomia complessa (pluridimensionale) (con correzione assiale) del collo femorale	78.01.11↔	Innesto osseo della scapola e della clavicola, con peduncolo vascolare senza anastomosi microvascolare
77.35.19↔	Altra sezione del collo femorale		
77.35.20↔	Osteotomia rotativa di altre parti del femore		
77.35.21↔	Corticotomia per osteogenesi distrattiva di altre parti del femore		



78.01.13↔	Innesto osteocondrale della scapola e della clavicola, autogeno e allogenic	78.11.11↔	Riduzione aperta di frattura semplice della scapola e della clavicola con fissatore esterno
78.01.14↔	Innesto osseo della scapola e della clavicola, autogeno, spongiosa e innesto corticospongioso	78.11.12↔	Riduzione aperta di frattura pluriframmentaria della scapola e della clavicola con fissatore esterno
78.01.15↔	Innesto osseo della scapola e della clavicola, allogenic o xenogenico, spongiosa e innesto corticospongioso	78.11.20↔	Riduzione chiusa di frattura delle coste e dello sterno con fissatore esterno
78.01.18↔	Innesto osseo della scapola e della clavicola, allogenic o xenogenico, ossa lunghe	78.11.21↔	Riduzione aperta di frattura delle coste e dello sterno con fissatore esterno
78.02.10↔	Innesto osseo dell'omero, con peduncolo vascolare con anastomosi microvascolare	78.11.99↔	Applicazione di fissatore esterno della scapola, della clavicola, delle coste e dello sterno (Incl. Riduzione di frattura), altro
78.02.11↔	Innesto osseo dell'omero, con peduncolo vascolare senza anastomosi microvascolare	78.12.10↔	Riduzione chiusa di frattura dell'omero prossimale con fissatore esterno
78.02.13↔	Innesto osteocondrale dell'omero, autogeno e allogenic	78.12.11↔	Riduzione aperta di frattura dell'omero prossimale con fissatore esterno
78.03.10↔	Innesto osseo del radio e dell'ulna, con peduncolo vascolare con anastomosi microvascolari	78.12.90↔	Riduzione chiusa di altra frattura dell'omero con fissatore esterno
78.03.11↔	Innesto osseo del radio e dell'ulna, con peduncolo vascolare senza anastomosi microvascolari	78.12.91↔	Riduzione aperta di altra frattura dell'omero con fissatore esterno
78.03.13↔	Innesto osteocondrale del radio e dell'ulna, autogeno e allogenic	78.12.99↔	Applicazione di fissatore esterno dell'omero (Incl. Riduzione di frattura), altro
78.04.10↔	Innesto osseo del carpo e del metacarpo, con peduncolo vascolare con anastomosi microvascolari	78.13.10↔	Riduzione chiusa di frattura del radio distale con fissatore esterno
78.04.11↔	Innesto osseo del carpo e del metacarpo, con peduncolo vascolare senza anastomosi microvascolari	78.13.11↔	Riduzione chiusa di altra frattura del radio con fissatore esterno
78.04.13↔	Innesto osteocondrale del carpo e del metacarpo, autogeno e allogenic	78.13.12↔	Riduzione aperta di frattura del radio distale con fissatore esterno
78.05.10↔	Innesto osseo del femore, con peduncolo vascolare con anastomosi microvascolari	78.13.13↔	Riduzione aperta di altra frattura del radio con fissatore esterno
78.05.11↔	Innesto osseo del femore, con peduncolo vascolare senza anastomosi microvascolari	78.13.20↔	Riduzione chiusa di frattura dell'ulna con fissatore esterno
78.05.13↔	Innesto osteocondrale del femore, autogeno e allogenic	78.13.99↔	Applicazione di fissatore esterno del radio e dell'ulna (Incl. Riduzione di frattura), altro
78.06.10↔	Innesto osseo della rotula, con peduncolo vascolare con anastomosi microvascolari	78.14.10↔	Riduzione chiusa di frattura di carpo e metacarpo con fissatore esterno
78.06.20↔	Innesto osseo della rotula, con peduncolo vascolare, senza anastomosi microvascolari	78.14.11↔	Riduzione aperta di frattura di carpo e metacarpo con fissatore esterno
78.07.10↔	Innesto osseo della tibia, con peduncolo vascolare con anastomosi microvascolari	78.14.99↔	Applicazione di fissatore esterno di carpo e metacarpo (Incl. Riduzione di frattura), altro
78.07.11↔	Innesto osseo della tibia, con peduncolo vascolare senza anastomosi microvascolari	78.15.10↔	Riduzione aperta di frattura del collo femorale e del femore prossimale con fissatore esterno
78.07.13↔	Innesto osteocondrale della tibia, autogeno e allogenic	78.15.20↔	Riduzione aperta di frattura della diafisi femorale con fissatore esterno
78.07.20↔	Innesto osseo della fibula, con peduncolo vascolare con anastomosi microvascolari	78.15.30↔	Riduzione chiusa di frattura del femore distale con fissatore esterno
78.07.21↔	Innesto osseo della fibula, con peduncolo vascolare senza anastomosi microvascolari	78.15.31↔	Riduzione aperta di frattura del femore distale con fissatore esterno
78.07.23↔	Innesto osteocondrale della fibula, autogeno e allogenic	78.15.40↔	Riduzione chiusa di altra frattura del femore con fissatore esterno
78.08.10↔	Innesto osseo del tarso e del metatarso, con peduncolo vascolare con anastomosi microvascolari	78.15.99↔	Applicazione di fissatore esterno del femore (Incl. Riduzione di frattura), altro
78.08.11↔	Innesto osseo del tarso e del metatarso, con peduncolo vascolare senza anastomosi microvascolari	78.16.10↔	Riduzione chiusa di frattura della rotula con fissatore esterno
78.08.13↔	Innesto osteocondrale del tarso e del metatarso, autogeno e allogenic	78.16.11↔	Riduzione aperta di frattura della rotula con fissatore esterno
78.09.10↔	Innesto osseo di falangi delle mani, con peduncolo vascolare con anastomosi microvascolari	78.17.10↔	Riduzione chiusa di frattura della tibia prossimale con fissatore esterno
78.09.11↔	Innesto osseo di falangi delle mani, con peduncolo vascolare senza anastomosi microvascolari	78.17.11↔	Riduzione aperta di frattura semplice della tibia prossimale con fissatore esterno
78.09.13↔	Innesto osteocondrale di falangi delle mani, autogeno e allogenic	78.17.12↔	Riduzione aperta di frattura pluriframmentaria della tibia prossimale con fissatore esterno
78.09.30↔	Innesto osseo delle ossa pelviche, con peduncolo vascolare con anastomosi microvascolari	78.17.13↔	Riduzione aperta di frattura semplice della diafisi tibiale con fissatore esterno
78.09.31↔	Innesto osseo delle ossa pelviche, con peduncolo vascolare senza anastomosi microvascolari	78.17.14↔	Riduzione aperta di frattura semplice della tibia distale con fissatore esterno
78.09.33↔	Innesto osteocondrale delle ossa pelviche, autogeno e allogenic	78.17.15↔	Riduzione chiusa di altra frattura della tibia con fissatore esterno
78.09.40↔	Innesto osseo di falangi dei piedi, con peduncolo vascolare con anastomosi microvascolari	78.17.16↔	Riduzione aperta di frattura pluriframmentaria di altre parti della tibia con fissatore esterno
78.09.41↔	Innesto osseo di falangi dei piedi, con peduncolo vascolare senza anastomosi microvascolari	78.17.20↔	Riduzione aperta di frattura semplice della fibula prossimale con fissatore esterno
78.09.42↔	Innesto osteocondrale di falangi dei piedi, autogeno e allogenic	78.17.21↔	Riduzione aperta di frattura pluriframmentaria della fibula prossimale con fissatore esterno
78.09.90↔	Innesto osseo di altre ossa specificate, escluse quelle facciali, con peduncolo vascolare con anastomosi microvascolari	78.17.22↔	Riduzione aperta di frattura semplice della diafisi della fibula con fissatore esterno
78.09.91↔	Innesto osseo di altre ossa specificate, escluse quelle facciali, con peduncolo vascolare senza anastomosi microvascolari	78.17.23↔	Riduzione aperta di frattura pluriframmentaria della diafisi della fibula con fissatore esterno
78.11.10↔	Riduzione chiusa di frattura della scapola e della clavicola con fissatore esterno	78.17.24↔	Riduzione chiusa di frattura della fibula distale con fissatore esterno

78.17.25↔	Riduzione aperta di frattura semplice della fibula distale con fissatore esterno	78.27.12↔	Epifisiolisi terapeutica della tibia
78.17.26↔	Riduzione aperta di frattura pluriframmentaria della fibula distale con fissatore esterno	78.27.19↔	Altro accorciamento della tibia
78.17.27↔	Riduzione chiusa di altra frattura della fibula con fissatore esterno	78.27.20↔	Epifisiodesi temporanea della fibula
78.17.99↔	Applicazione di fissatore esterno della tibia e della fibula (Incl. Riduzione di frattura), altro	78.27.21↔	Epifisiodesi permanente della fibula
78.18.11↔	Riduzione chiusa di frattura di altre ossa tarsali e metatarsali con fissatore esterno	78.27.22↔	Epifisiolisi terapeutica della fibula
78.18.12↔	Riduzione aperta di frattura semplice di altre ossa tarsali e metatarsali con fissatore esterno	78.27.29↔	Altro accorciamento della fibula
78.18.13↔	Riduzione aperta di frattura del calcagno e del talo con fissatore esterno	78.27.99↔	Accorciamento di tibia e fibula, altro
78.18.14↔	Riduzione aperta di frattura pluriframmentaria di altre ossa tarsali con fissatore esterno	78.28.00↔	Accorciamento di tarso e metatarso, NAS
78.18.15↔	Riduzione aperta di frattura pluriframmentaria del metatarso con fissatore esterno	78.28.10↔	Epifisiodesi temporanea di tarso e metatarso
78.18.99↔	Applicazione di fissatore esterno di tarso e metatarso (Incl. Riduzione di frattura), altro	78.28.11↔	Epifisiodesi permanente di tarso e metatarso
78.19.10↔	Riduzione chiusa di frattura di falangi delle mani con fissatore esterno	78.28.12↔	Epifisiolisi terapeutica di tarso e metatarso
78.19.11↔	Riduzione aperta di frattura di falangi delle mani con fissatore esterno	78.28.20↔	Altro accorciamento del calcagno
78.19.20↔	Riduzione chiusa di frattura delle ossa pelviche con fissatore esterno	78.28.21↔	Altro accorciamento di altre ossa tarsali
78.19.21↔	Riduzione aperta di frattura dell'acetabolo mediante fissazione / transfissazione con fissatore esterno	78.28.22↔	Altro accorciamento del metatarso
78.19.22↔	Riduzione aperta di frattura di altre parti delle ossa pelviche con fissatore esterno	78.28.99↔	Accorciamento di tarso e metatarso, altro
78.19.30↔	Riduzione chiusa di frattura di falangi dei piedi con fissatore esterno	78.29.10↔	Epifisiodesi temporanea di falangi delle mani
78.19.31↔	Riduzione aperta di frattura di falangi dei piedi con fissatore esterno	78.29.11↔	Epifisiodesi permanente di falangi delle mani
78.19.90↔	Riduzione chiusa di frattura di altre ossa specificate con fissatore esterno	78.29.12↔	Epifisiolisi terapeutica di falangi delle mani
78.19.91↔	Riduzione aperta di frattura di altre ossa specificate con fissatore esterno	78.29.19↔	Altro accorciamento di falangi delle mani
78.19.99↔	Applicazione di fissatore esterno di altre ossa specificate, escluse quelle facciali (Incl. Riduzione di frattura), altro	78.29.30↔	Epifisiodesi temporanea di ossa pelviche
78.21.00↔	Accorciamento di scapola e clavicola, NAS	78.29.31↔	Epifisiodesi permanente di ossa pelviche
78.21.10↔	Epifisiodesi temporanea di scapola e clavicola	78.29.32↔	Epifisiolisi terapeutica di ossa pelviche
78.21.11↔	Epifisiodesi permanente di scapola e clavicola	78.29.39↔	Altro accorciamento di ossa pelviche
78.21.12↔	Epifisiolisi terapeutica di scapola e clavicola	78.29.40↔	Epifisiodesi temporanea di falangi dei piedi
78.21.99↔	Accorciamento di scapola e clavicola, altro	78.29.41↔	Epifisiodesi permanente di falangi dei piedi
78.22.00↔	Accorciamento dell'omero, NAS	78.29.42↔	Epifisiolisi terapeutica di falangi dei piedi
78.22.10↔	Epifisiodesi temporanea dell'omero	78.29.49↔	Altro accorciamento di falangi dei piedi
78.22.11↔	Epifisiodesi permanente dell'omero	78.30↔	Allungamento delle ossa degli arti, sede non specificata
78.22.12↔	Epifisiolisi terapeutica dell'omero	78.31↔	Allungamento di scapola e clavicola
78.22.99↔	Accorciamento dell'omero, altro	78.32↔	Allungamento dell'omero
78.23.00↔	Accorciamento di radio e ulna, NAS	78.33↔	Allungamento di radio e ulna
78.23.10↔	Epifisiodesi temporanea di radio e ulna	78.34↔	Allungamento di carpo e metacarpo
78.23.11↔	Epifisiodesi permanente di radio e ulna	78.35.00↔	Allungamento del femore, NAS
78.23.12↔	Epifisiolisi terapeutica di radio e ulna	78.35.10↔	Allungamento del collo femorale
78.23.99↔	Accorciamento di radio e ulna, altro	78.35.19↔	Allungamento di altre parti del femore
78.24.00↔	Accorciamento di carpo e metacarpo, NAS	78.35.99↔	Allungamento del femore, altro
78.24.10↔	Epifisiodesi temporanea di carpo e metacarpo	78.37↔	Allungamento di tibia e fibula
78.24.11↔	Epifisiodesi permanente di carpo e metacarpo	78.38.00↔	Allungamento di tarso e metatarso, NAS
78.24.12↔	Epifisiolisi terapeutica di carpo e metacarpo	78.38.10↔	Allungamento del calcagno
78.24.99↔	Accorciamento di carpo e metacarpo, altro	78.38.19↔	Allungamento di altre ossa tarsali
78.25.00↔	Accorciamento del femore, NAS	78.38.20↔	Allungamento del metatarso
78.25.10↔	Epifisiodesi temporanea del collo femorale	78.38.99↔	Allungamento di tarso e metatarso, altro
78.25.11↔	Epifisiodesi permanente del collo femorale	78.39.10↔	Allungamento di falangi delle mani
78.25.12↔	Epifisiolisi terapeutica del collo femorale	78.39.20↔	Allungamento di ossa pelviche
78.25.19↔	Altro accorciamento del collo femorale	78.39.30↔	Allungamento di falangi dei piedi
78.25.20↔	Epifisiodesi temporanea di altre parti del femore	78.39.99↔	Allungamento di altre ossa specificate, escluse quelle facciali, altro
78.25.21↔	Epifisiodesi permanente di altre parti del femore	78.41.00↔	Altri interventi di riparazione o plastica su scapola, clavicola, coste e sterno, NAS
78.25.22↔	Epifisiolisi terapeutica di altre parti del femore	78.41.10↔	Altri interventi di riparazione o plastica su scapola e clavicola
78.25.99↔	Accorciamento del femore, altro	78.41.20↔	Altri interventi di riparazione o plastica su coste e sterno
78.27.00↔	Accorciamento di tibia e fibula, NAS	78.41.30↔	Altri interventi di riparazione o plastica su scapola, clavicola, coste e sterno, Impianto di protesi verticali espandibili in titanio (VEPTR)
78.27.10↔	Epifisiodesi temporanea della tibia	78.41.99↔	Altri interventi di riparazione o plastica su scapola, clavicola, coste e sterno, altro
78.27.11↔	Epifisiodesi permanente della tibia	78.42↔	Altri interventi di riparazione o plastica sull'omero
		78.43↔	Altri interventi di riparazione o plastica su radio e ulna
		78.44↔	Altri interventi di riparazione o plastica su carpo e metacarpo
		78.45↔	Altri interventi di riparazione o plastica sul femore
		78.47.00↔	Altri interventi di riparazione o plastica su tibia e fibula, NAS
		78.47.10↔	Altri interventi di riparazione o plastica sulla tibia
		78.47.20↔	Altri interventi di riparazione o plastica sulla fibula
		78.47.99↔	Altri interventi di riparazione o plastica su tibia e fibula, altro
		78.48↔	Altri interventi di riparazione o plastica su tarso e metatarso
		78.49.12↔	Altri interventi di riparazione o plastica sulle ossa pelviche
		78.49.13↔	Altri interventi di riparazione o plastica su falangi dei piedi
		78.49.21↔	Sostituzione di vertebre con impianto (es. per cifosi): 1 vertebra
		78.49.22↔	Sostituzione di vertebre con impianto (es. per cifosi): 2 vertebre
		78.49.23↔	Sostituzione di vertebre con impianto (es. per cifosi): 3 vertebre

78.49.24↔	Sostituzione di vertebre con impianto (es. per cifosi): 4 vertebre	78.49.4c↔	Ricostruzione complessa della colonna vertebrale (es. per scoliosi), mediante epifisiodesi per equilibrare la crescita con staffe di lega a memoria di forma [Shape Memory Alloy (SMA)-Staples], 12 staffe
78.49.25↔	Sostituzione di vertebre con impianto (es. per cifosi): 5 o più vertebre	78.49.4d↔	Ricostruzione complessa della colonna vertebrale (es. per scoliosi), mediante epifisiodesi per equilibrare la crescita con staffe di lega a memoria di forma [Shape Memory Alloy (SMA)-Staples], 13 e più staffe
78.49.26↔	Sostituzione di vertebre con altro materiale (es. per cifosi), 1 vertebra	78.49.4e↔	Ricostruzione complessa della colonna vertebrale (es. per scoliosi) mediante epifisiodesi dorso-ventrale
78.49.27↔	Sostituzione di vertebre con altro materiale (es. per cifosi), 2 vertebre	78.49.4f↔	Ricostruzione complessa della colonna vertebrale (es. per scoliosi) mediante epifisiodesi monolaterale con fusione vertebrale dorsale
78.49.28↔	Sostituzione di vertebre con altro materiale (es. per cifosi), 3 vertebre	78.49.4g↔	Ricostruzione complessa della colonna vertebrale (es. per scoliosi) mediante epifisiodesi bilaterale con fusione vertebrale dorsale
78.49.29↔	Sostituzione di vertebre (es. per cifosi), altro	78.49.50↔	Spondilodesi correttiva (es. per scoliosi) con strumentazione anteriore o posteriore, NAS
78.49.2a↔	Sostituzione di vertebre con altro materiale (es. per cifosi), 4 o più vertebre	78.49.51↔	Spondilodesi correttiva (es. per scoliosi) con strumentazione posteriore, senza stabilità primaria, da 3 a 6 segmenti
78.49.31↔	Ricostruzione complessa della colonna vertebrale (es. per cifosi) con innesto anteriore di sostegno	78.49.52↔	Spondilodesi correttiva (es. per scoliosi) con strumentazione posteriore, senza stabilità primaria, da 7 a 10 segmenti
78.49.32↔	Ricostruzione complessa della colonna vertebrale (es. per cifosi) mediante cifosectomia (es. secondo Lindseth-Selzer)	78.49.53↔	Spondilodesi correttiva (es. per scoliosi) con strumentazione posteriore, senza stabilità primaria, 11 e più segmenti
78.49.33↔	Ricostruzione complessa della colonna vertebrale (es. per cifosi) mediante correzione dorsale senza release ventrale	78.49.54↔	Spondilodesi correttiva (es. per scoliosi) con strumentazione posteriore, con stabilità primaria, da 3 a 6 segmenti
78.49.34↔	Ricostruzione complessa della colonna vertebrale (es. per cifosi) mediante correzione dorsale con release ventrale	78.49.55↔	Spondilodesi correttiva (es. per scoliosi) con strumentazione posteriore, con stabilità primaria, da 7 a 10 segmenti
78.49.35↔	Ricostruzione complessa della colonna vertebrale (es. per cifosi) mediante correzione dorso-ventrale	78.49.56↔	Spondilodesi correttiva (es. per scoliosi) con strumentazione posteriore, con stabilità primaria, 11 e più segmenti
78.49.36↔	Columnotomia e spondilodesi lordosizzante plurisegmentaria dorsale (DLS) secondo Zielke (es. per cifosi)	78.49.57↔	Spondilodesi correttiva (es. per scoliosi) con strumentazione anteriore, senza stabilità primaria, da 3 a 6 segmenti
78.49.37↔	Columnotomia e osteotomia transpeduncolare di sottrazione (es. secondo Thomasen o Hsu-Yau-Leong) (es. per cifosi)	78.49.58↔	Spondilodesi correttiva (es. per scoliosi) con strumentazione anteriore, senza stabilità primaria, da 7 a 10 segmenti
78.49.38↔	Columnotomia e spondilodesi lordosizzante monosegmentaria cervico-toracica (es. secondo Mason, Urist o Simmons) (es. per cifosi)	78.49.59↔	Spondilodesi correttiva (es. per scoliosi) con strumentazione anteriore o posteriore, altro
78.49.40↔	Ricostruzione complessa della colonna vertebrale (es. per scoliosi), mediante epifisiodesi per equilibrare la crescita con staffe di lega a memoria di forma [Shape Memory Alloy (SMA)-Staples], 1 staffa	78.49.5a↔	Spondilodesi correttiva (es. per scoliosi) con strumentazione anteriore, senza stabilità primaria, 11 e più segmenti
78.49.41↔	Ricostruzione complessa della colonna vertebrale (es. per scoliosi), mediante epifisiodesi per equilibrare la crescita con staffe di lega a memoria di forma [Shape Memory Alloy (SMA)-Staples], 2 staffe	78.49.5b↔	Spondilodesi correttiva (es. per scoliosi) con strumentazione anteriore, con stabilità primaria, da 3 a 6 segmenti
78.49.42↔	Ricostruzione complessa della colonna vertebrale (es. per scoliosi), mediante epifisiodesi per equilibrare la crescita con staffe di lega a memoria di forma [Shape Memory Alloy (SMA)-Staples], 3 staffe	78.49.5c↔	Spondilodesi correttiva (es. per scoliosi) con strumentazione anteriore, con stabilità primaria, da 7 a 10 segmenti
78.49.43↔	Ricostruzione complessa della colonna vertebrale (es. per scoliosi), mediante epifisiodesi per equilibrare la crescita con staffe di lega a memoria di forma [Shape Memory Alloy (SMA)-Staples], 4 staffe	78.49.5d↔	Spondilodesi correttiva (es. per scoliosi) con strumentazione anteriore, con stabilità primaria, 11 e più segmenti
78.49.44↔	Ricostruzione complessa della colonna vertebrale (es. per scoliosi), mediante epifisiodesi per equilibrare la crescita con staffe di lega a memoria di forma [Shape Memory Alloy (SMA)-Staples], 5 staffe	78.49.61↔	Spondilodesi correttiva (es. per scoliosi) con strumentazione combinata anteriore e posteriore, senza stabilità primaria, da 3 a 6 segmenti
78.49.45↔	Ricostruzione complessa della colonna vertebrale (es. per scoliosi), mediante epifisiodesi per equilibrare la crescita con staffe di lega a memoria di forma [Shape Memory Alloy (SMA)-Staples], 6 staffe	78.49.62↔	Spondilodesi correttiva (es. per scoliosi) con strumentazione combinata anteriore e posteriore, senza stabilità primaria, da 7 a 10 segmenti
78.49.46↔	Ricostruzione complessa della colonna vertebrale (es. per scoliosi), mediante epifisiodesi per equilibrare la crescita con staffe di lega a memoria di forma [Shape Memory Alloy (SMA)-Staples], 7 staffe	78.49.63↔	Spondilodesi correttiva (es. per scoliosi) con strumentazione combinata anteriore e posteriore, senza stabilità primaria, 11 e più segmenti
78.49.47↔	Ricostruzione complessa della colonna vertebrale (es. per scoliosi), mediante epifisiodesi per equilibrare la crescita con staffe di lega a memoria di forma [Shape Memory Alloy (SMA)-Staples], 8 staffe	78.49.64↔	Spondilodesi correttiva (es. per scoliosi) con strumentazione combinata anteriore e posteriore, con stabilità primaria, da 3 a 6 segmenti
78.49.48↔	Ricostruzione complessa della colonna vertebrale (es. per scoliosi), mediante epifisiodesi per equilibrare la crescita con staffe di lega a memoria di forma [Shape Memory Alloy (SMA)-Staples], 9 staffe	78.49.65↔	Spondilodesi correttiva (es. per scoliosi) con strumentazione combinata anteriore e posteriore, con stabilità primaria, da 7 a 10 segmenti
78.49.4a↔	Ricostruzione complessa della colonna vertebrale (es. per scoliosi), mediante epifisiodesi per equilibrare la crescita con staffe di lega a memoria di forma [Shape Memory Alloy (SMA)-Staples], 10 staffe	78.49.66↔	Spondilodesi correttiva (es. per scoliosi) con strumentazione combinata anteriore e posteriore, con stabilità primaria, 11 e più segmenti
78.49.4b↔	Ricostruzione complessa della colonna vertebrale (es. per scoliosi), mediante epifisiodesi per equilibrare la crescita con staffe di lega a memoria di forma [Shape Memory Alloy (SMA)-Staples], 11 staffe	78.49.69↔	Spondilodesi correttiva (es. per scoliosi) con strumentazione combinata anteriore e posteriore, altro
		78.49.71↔	Ricostruzione complessa della colonna vertebrale (es. per scoliosi) con strumentazione sottocutanea di Harrington (nel bambino)
		78.49.72↔	Ricostruzione complessa della colonna vertebrale (es. per scoliosi) mediante impianto di barre dinamiche
		78.49.79↔	Ricostruzione complessa della colonna vertebrale, altro
		78.50.31↔	Osteosintesi con viti della colonna vertebrale
		78.50.32↔	Osteosintesi della colonna vertebrale mediante cerchiaggio con filo

78.50.33↔ Osteosintesi della colonna vertebrale mediante sistema con staffe	78.61.08↔ Rimozione di dispositivo impiantato da scapola e clavicola: altro materiale di osteosintesi
78.50.34↔ Osteosintesi della colonna vertebrale con placche a uncino	78.61.11↔ Rimozione di dispositivo impiantato da coste e sterno
78.50.35↔ Osteosintesi della colonna vertebrale mediante sistema a viti e barre	78.62.01↔ Rimozione di dispositivo impiantato dall'omero: filo (endomidollare), vite, cerchiaggio dinamico, placca (con stabilità angolare), placca angolata / condilare, chiodo endomidollare, chiodo di bloccaggio, chiodo di trasfissione, fissatore esterno, fissatore circolare, staffe (di Blount)
78.50.36↔ Osteosintesi della colonna vertebrale mediante sistema a viti e placca anteriore	78.62.02↔ Rimozione di dispositivo impiantato dall'omero: vite di compressione dinamica, chiodo endomidollare con componente articolare
78.50.37↔ Osteosintesi della colonna vertebrale mediante sistema a viti e placca posteriore	78.62.05↔ Rimozione di dispositivo impiantato dall'omero, Rimozione di sostituto osseo (parziale) dall'omero
78.50.39↔ Procedura di osteosintesi della colonna vertebrale, altro	78.62.08↔ Rimozione di dispositivo impiantato dall'omero, altro materiale di osteosintesi
78.51.00↔ Fissazione interna di scapola, della clavicola, delle coste e dello sterno senza riduzione di frattura, NAS	78.63.01↔ Rimozione di dispositivo impiantato da radio e ulna: filo (endomidollare), vite, cerchiaggio dinamico, placca (con stabilità angolare), placca angolata / condilare, chiodo endomidollare, chiodo di bloccaggio, chiodo di trasfissione, fissatore esterno, fissatore circolare, staffe (di Blount)
78.51.99↔ Fissazione interna di scapola, della clavicola, delle coste e dello sterno senza riduzione di frattura, altro	78.63.05↔ Rimozione di dispositivo impiantato da radio e ulna, Rimozione di sostituto osseo (parziale) da radio e ulna
78.52.00↔ Fissazione interna dell'omero senza riduzione di frattura, NAS	78.63.08↔ Rimozione di dispositivo impiantato da radio e ulna (prossimale / corpo / distale): altro materiale di osteosintesi
78.52.10↔ Revisione senza sostituzione di materiale di osteosintesi dell'omero	78.64.01↔ Rimozione di dispositivo impiantato da carpo e metacarpo: filo (endomidollare), vite, cerchiaggio dinamico, placca (con stabilità angolare), fissatore esterno, fissatore circolare, staffe (di Blount)
78.52.99↔ Fissazione interna dell'omero senza riduzione di frattura, altro	78.64.05↔ Rimozione di dispositivo impiantato da carpo e metacarpo, Rimozione di sostituto osseo (parziale) da carpo e metacarpo
78.53.00↔ Fissazione interna del radio e dell'ulna senza riduzione di frattura, NAS	78.64.08↔ Rimozione di dispositivo impiantato da carpo e metacarpo: altro materiale di osteosintesi
78.53.10↔ Revisione senza sostituzione di materiale di osteosintesi del radio	78.65.01↔ Rimozione di dispositivo impiantato dal femore: filo, filo endomidollare, vite, cerchiaggio dinamico, placca (con stabilità angolare), placca angolata / condilare, vite di compressione dinamica, chiodo endomidollare, fissatore esterno, staffe (di Blount)
78.53.20↔ Revisione senza sostituzione di materiale di osteosintesi dell'ulna	78.65.02↔ Rimozione di dispositivo impiantato dal femore (collo femorale / prossimale / distale, eccetto corpo): chiodo endomidollare con componente articolare, chiodo di bloccaggio, chiodo di trasfissione
78.53.99↔ Fissazione interna del radio e dell'ulna senza riduzione di frattura, altro	78.65.03↔ Rimozione di dispositivo impiantato dal femore (corpo): chiodo endomidollare con componente articolare
78.54.00↔ Fissazione interna di carpo e metacarpo senza riduzione di frattura, NAS	78.65.04↔ Rimozione di dispositivo impiantato dal femore (prossimale / corpo / distale, eccetto collo femorale): fissatore circolare
78.54.10↔ Revisione senza sostituzione di materiale di osteosintesi di carpo e metacarpo	78.65.05↔ Rimozione di dispositivo impiantato dal femore, Rimozione di sostituto osseo (parziale) dal femore
78.54.99↔ Fissazione interna di carpo e metacarpo senza riduzione di frattura, altro	78.65.08↔ Rimozione di dispositivo impiantato dal femore, altro materiale di osteosintesi
78.55.00↔ Fissazione interna del femore senza riduzione di frattura, NAS	78.66.01↔ Rimozione di dispositivo impiantato dalla rotula: filo (endomidollare), vite, cerchiaggio dinamico, fissatore esterno, staffe (di Blount)
78.55.10↔ Revisione senza sostituzione di materiale di osteosintesi del femore	78.66.05↔ Rimozione di dispositivo impiantato dalla rotula, Rimozione di sostituto osseo (parziale) dalla rotula
78.55.99↔ Fissazione interna del femore senza riduzione di frattura, altro	78.66.08↔ Rimozione di dispositivo impiantato dalla rotula: altro materiale di osteosintesi
78.56.00↔ Fissazione interna della rotula senza riduzione di frattura, NAS	78.67.01↔ Rimozione di dispositivo impiantato da tibia e fibula: filo (endomidollare), vite, cerchiaggio dinamico, fissatore esterno, fissatore circolare, staffe (di Blount)
78.56.10↔ Revisione senza sostituzione di materiale di osteosintesi della rotula	78.67.05↔ Rimozione di dispositivo impiantato da tibia e fibula, Rimozione di sostituto osseo (parziale) da tibia e fibula
78.56.99↔ Fissazione interna della rotula senza riduzione di frattura, altro	78.67.11↔ Rimozione di dispositivo impiantato dalla tibia: placca (con stabilità angolare), placca angolata / condilare
78.57.00↔ Fissazione interna di tibia e fibula senza riduzione di frattura, NAS	78.67.12↔ Rimozione di dispositivo impiantato dalla tibia: chiodo endomidollare, chiodo di bloccaggio, chiodo di trasfissione
78.57.10↔ Revisione senza sostituzione di materiale di osteosintesi della tibia	78.67.13↔ Rimozione di dispositivo impiantato dalla tibia: vite di compressione dinamica
78.57.20↔ Revisione senza sostituzione di materiale di osteosintesi della fibula	78.67.21↔ Rimozione di dispositivo impiantato dalla fibula: placca (con stabilità angolare)
78.57.99↔ Fissazione interna di tibia e fibula senza riduzione di frattura, altro	78.67.22↔ Rimozione di dispositivo impiantato dalla fibula: chiodo endomidollare, chiodo di bloccaggio, chiodo di trasfissione
78.58.00↔ Fissazione interna di tarso e metatarso senza riduzione di frattura, NAS	78.67.28↔ Rimozione di dispositivo impiantato da tibia e fibula: altro materiale di osteosintesi
78.58.10↔ Revisione senza sostituzione di materiale di osteosintesi di tarso e metatarso	
78.58.99↔ Fissazione interna di tarso e metatarso senza riduzione di frattura, altro	
78.59.10↔ Revisione senza sostituzione di materiale di osteosintesi di falangi delle mani	
78.59.20↔ Revisione senza sostituzione di materiale di osteosintesi della colonna vertebrale	
78.59.30↔ Revisione senza sostituzione di materiale di osteosintesi delle ossa pelviche	
78.59.40↔ Revisione senza sostituzione di materiale di osteosintesi di falangi dei piedi	
78.60.05↔ Rimozione di dispositivo impiantato, in sede non specificata, Rimozione di sostituto osseo (parziale)	
78.60.08↔ Rimozione di sistema interno di allungamento o trasporto osseo (motorizzato / non motorizzato), in sede non specificata	
78.61.01↔ Rimozione di dispositivo impiantato da scapola e clavicola: filo, filo endomidollare, vite, cerchiaggio dinamico, placca, placca a stabilità angolare, fissatore esterno, staffe di Blount	
78.61.05↔ Rimozione di dispositivo impiantato da scapola, clavicola, coste e sterno, Rimozione di sostituto osseo (parziale) da scapola, clavicola, coste e sterno	

78.68.01↔	Rimozione di dispositivo impiantato da tarso e metatarso: filo (endomidollare), vite, cerchiaggio dinamico, placca (con stabilità angolare), fissatore esterno, fissatore circolare, staffe (di Blount)	79.11.21↔	Riduzione chiusa di altra frattura dell'omero mediante fissazione interna con tecnica mini-invasiva con palloncino
78.68.05↔	Rimozione di dispositivo impiantato da tarso e metatarso, Rimozione di sostituto osseo (parziale) da talo e calcagno	79.11.29↔	Riduzione chiusa di altra frattura dell'omero, con altra fissazione interna (es. con vite, filo, cerchiaggio dinamico, placca a stabilità angolare)
78.68.06↔	Rimozione di dispositivo impiantato da tarso e metatarso, Rimozione di sostituto osseo (parziale) da altre ossa tarsali e metatarsali	79.11.99↔	Riduzione chiusa di frattura dell'omero, con fissazione interna, altro
78.68.08↔	Rimozione di dispositivo impiantato da tarso e metatarso: altro materiale di osteosintesi	79.12.00↔	Riduzione chiusa di frattura di radio e ulna, con fissazione interna, NAS
78.69.11↔	Rimozione di dispositivo impiantato dalle falangi della mano: filo (endomidollare), vite, cerchiaggio dinamico, placca (con stabilità angolare), fissatore esterno, staffe (di Blount)	79.12.10↔	Riduzione chiusa di frattura del radio distale, con fissazione interna con filo o cerchiaggio dinamico
78.69.15↔	Rimozione di dispositivo impiantato da altre ossa specificate, escluse quelle facciali, Rimozione di sostituto osseo (parziale) da falangi delle mani	79.12.11↔	Riduzione chiusa di frattura del radio distale, con fissazione interna con filo endomidollare
78.69.18↔	Rimozione di dispositivo impiantato dalle falangi della mano: altro materiale di osteosintesi	79.12.12↔	Riduzione chiusa di frattura del radio distale, con fissazione interna con chiodo endomidollare
78.69.21↔	Rimozione di dispositivo impiantato dalle ossa pelviche: filo, vite, cerchiaggio dinamico, fissatore esterno, fissatore circolare, staffe (di Blount)	79.12.13↔	Riduzione chiusa di frattura del radio distale mediante fissazione interna con tecnica mini-invasiva con palloncino
78.69.22↔	Rimozione di dispositivo impiantato dalle ossa pelviche: placca (con stabilità angolare)	79.12.19↔	Riduzione chiusa di frattura del radio distale, con altra fissazione interna (es. vite, placca)
78.69.25↔	Rimozione di dispositivo impiantato da altre ossa specificate, escluse quelle facciali, Rimozione di sostituto osseo (parziale) dalle ossa pelviche	79.12.20↔	Riduzione chiusa di altra frattura del radio con filo o cerchiaggio dinamico
78.69.28↔	Rimozione di dispositivo impiantato dalle ossa pelviche: altro materiale di osteosintesi	79.12.21↔	Riduzione chiusa di altra frattura del radio, con fissazione interna con filo endomidollare
78.69.31↔	Rimozione di dispositivo impiantato da talo e calcagno: filo (endomidollare), vite, cerchiaggio dinamico, placca (con stabilità angolare), fissatore esterno, fissatore circolare, staffe (di Blount)	79.12.22↔	Riduzione chiusa di altra frattura del radio, con fissazione interna con chiodo endomidollare
78.69.38↔	Rimozione di dispositivo impiantato da talo e calcagno: altro materiale di osteosintesi	79.12.23↔	Riduzione chiusa di altra frattura del radio mediante fissazione interna con tecnica mini-invasiva con palloncino
78.69.41↔	Rimozione di dispositivo impiantato dalle falangi del piede: filo (endomidollare), vite, cerchiaggio dinamico, placca (con stabilità angolare), fissatore esterno, staffe (di Blount)	79.12.29↔	Riduzione chiusa di altra frattura del radio, con altra fissazione interna (es. vite, placca)
78.69.45↔	Rimozione di dispositivo impiantato da altre ossa specificate, escluse quelle facciali, Rimozione di sostituto osseo (parziale) da falangi dei piedi	79.12.30↔	Riduzione chiusa di frattura dell'ulna, con fissazione interna con filo o cerchiaggio dinamico
78.69.48↔	Rimozione di dispositivo impiantato dalle falangi del piede: altro materiale di osteosintesi	79.12.31↔	Riduzione chiusa di frattura dell'ulna, con fissazione interna con filo endomidollare
78.69.51↔	Rimozione di dispositivo impiantato da altre ossa specificate: filo, cerchiaggio dinamico, staffe di Blount	79.12.32↔	Riduzione chiusa di frattura dell'ulna, con fissazione interna con chiodo endomidollare
78.69.52↔	Rimozione di dispositivo impiantato da altre ossa specificate: vite, placca (con stabilità angolare), vite di compressione dinamica, filo endomidollare, chiodo endomidollare, chiodo endomidollare con componente articolare, chiodo di bloccaggio, chiodo di trasfissione, fissatore esterno	79.12.39↔	Riduzione chiusa di frattura dell'ulna, con altra fissazione interna (es. vite, placca)
78.69.53↔	Rimozione di dispositivo impiantato da altre ossa specificate: placca angolata / condilare	79.12.99↔	Riduzione chiusa di frattura di radio e ulna, con fissazione interna, altro
78.69.55↔	Rimozione di dispositivo impiantato da altre ossa specificate, escluse quelle facciali, Rimozione di sostituto osseo (parziale) da altre ossa specificate	79.13.00↔	Riduzione chiusa di frattura di carpo e metacarpo, con fissazione interna, NAS
78.69.58↔	Rimozione di dispositivo impiantato da altre ossa specificate: altro materiale di osteosintesi	79.13.10↔	Riduzione chiusa di frattura di carpo e metacarpo, con fissazione interna con placca a stabilità angolare
78.69.61↔	Rimozione di materiale di osteosintesi dalla colonna vertebrale	79.13.19↔	Riduzione chiusa di frattura di carpo e metacarpo, con altra fissazione interna (es. vite, placca, filo)
78.69.65↔	Rimozione di dispositivo impiantato da altre ossa specificate, escluse quelle facciali, Rimozione di sostituto osseo (parziale) dalla colonna vertebrale	79.13.99↔	Riduzione chiusa di frattura di carpo e metacarpo, con fissazione interna, altro
78.69.71↔	Rimozione artroscopica di materiale di osteosintesi	79.14.00↔	Riduzione chiusa di frattura di falangi delle mani, con fissazione interna, NAS
79.11.00↔	Riduzione chiusa di frattura dell'omero, con fissazione interna, NAS	79.14.10↔	Riduzione chiusa di frattura di falangi delle mani, con fissazione interna con placca a stabilità angolare
79.11.10↔	Riduzione chiusa di frattura dell'omero prossimale, con fissazione interna con chiodo endomidollare / di bloccaggio o con placca angolata / condilare	79.14.19↔	Riduzione chiusa di frattura di falangi delle mani, con altra fissazione interna (es. vite, placca, filo)
79.11.11↔	Riduzione chiusa di frattura dell'omero prossimale mediante fissazione interna con tecnica mini-invasiva con palloncino	79.14.99↔	Riduzione chiusa di frattura di falangi delle mani, con fissazione interna, altro
79.11.19↔	Riduzione chiusa di frattura dell'omero prossimale, con altra fissazione interna (es. con vite, filo, cerchiaggio dinamico, placca a stabilità angolare)	79.15.00↔	Riduzione chiusa di frattura del femore, con fissazione interna, NAS
79.11.20↔	Riduzione chiusa di altra frattura dell'omero, con fissazione interna con chiodo endomidollare / di bloccaggio o con placca angolata / condilare	79.15.10↔	Riduzione chiusa di frattura del femore distale, con fissazione interna
		79.15.20↔	Riduzione chiusa di altra frattura del femore, con fissazione interna
		79.15.99↔	Riduzione chiusa di frattura del femore, con fissazione interna, altro
		79.16.00↔	Riduzione chiusa di frattura della tibia e della fibula, con fissazione interna, NAS
		79.16.10↔	Riduzione chiusa di frattura della tibia prossimale, con fissazione interna con chiodo endomidollare
		79.16.11↔	Riduzione chiusa di frattura della tibia prossimale mediante fissazione interna con tecnica mini-invasiva con palloncino
		79.16.29↔	Riduzione chiusa di frattura della tibia distale, con altra fissazione interna (es. vite, placca, filo)
		79.16.30↔	Riduzione chiusa di altra frattura della tibia, con fissazione interna con chiodo endomidollare

79.16.31↔	Riduzione chiusa di altra frattura della tibia mediante fissazione interna con tecnica mini-invasiva con palloncino	79.26.21↔	Riduzione aperta di frattura della diafisi della fibula, senza fissazione interna
79.16.39↔	Riduzione chiusa di altra frattura della tibia, con altra fissazione interna (es. vite, placca, filo)	79.26.22↔	Riduzione aperta di frattura della fibula distale, senza fissazione interna
79.16.40↔	Riduzione chiusa di frattura della fibula distale, con fissazione interna con chiodo endomidollare	79.26.99↔	Riduzione aperta di frattura della tibia e della fibula, senza fissazione interna, altro
79.16.49↔	Riduzione chiusa di frattura della fibula distale, con altra fissazione interna (es. vite, placca, filo)	79.27.00↔	Riduzione aperta di frattura del tarso e metatarso, senza fissazione interna, NAS
79.16.50↔	Riduzione chiusa di altra frattura della fibula, con fissazione interna con chiodo endomidollare	79.27.10↔	Riduzione aperta di frattura di talo e calcagno, senza fissazione interna
79.16.59↔	Riduzione chiusa di altra frattura della fibula, con altra fissazione interna (es. vite, placca, filo)	79.27.11↔	Riduzione aperta di frattura semplice di altre ossa tarsali e metatarsali, senza fissazione interna
79.16.99↔	Riduzione chiusa di frattura della tibia e della fibula, con fissazione interna, altro	79.27.12↔	Riduzione aperta di frattura pluriframmentaria di altre ossa tarsali e metatarsali, senza fissazione interna
79.17.00↔	Riduzione chiusa di frattura del tarso e metatarso, con fissazione interna, NAS	79.27.99↔	Riduzione aperta di frattura del tarso e metatarso, senza fissazione interna, altro
79.17.10↔	Riduzione chiusa di frattura del calcagno, con fissazione interna con placca a stabilità angolare	79.28↔	Riduzione aperta di frattura delle falangi del piede, senza fissazione interna
79.17.11↔	Riduzione chiusa di frattura del calcagno mediante fissazione interna con tecnica mini-invasiva con palloncino	79.29.00↔	Riduzione aperta di frattura di altre ossa specificate, escluse quelle facciali, senza fissazione interna, NAS
79.17.19↔	Riduzione chiusa di frattura del calcagno, con altra fissazione interna (es. vite, placca, filo)	79.29.10↔	Riduzione aperta di frattura semplice di clavicola e scapola, senza fissazione interna
79.17.29↔	Riduzione chiusa di altre ossa tarsali e metatarsali, con fissazione interna (es. vite, placca (con stabilità angolare), filo)	79.29.11↔	Riduzione aperta di frattura pluriframmentaria di clavicola e scapola, senza fissazione interna
79.17.99↔	Riduzione chiusa di frattura del tarso e metatarso, con fissazione interna, altro	79.29.20↔	Riduzione aperta di frattura delle ossa pelviche, senza fissazione interna
79.18↔	Riduzione chiusa di frattura delle falangi del piede, con fissazione interna	79.29.30↔	Riduzione aperta di frattura della rotula, senza fissazione interna
79.19.00↔	Riduzione chiusa di frattura di altre ossa specificate, escluse quelle facciali, con fissazione interna, NAS	79.29.99↔	Riduzione aperta di frattura di altre ossa specificate, escluse quelle facciali, senza fissazione interna, altro
79.19.10↔	Riduzione chiusa di frattura di clavicola e scapola, con fissazione interna	79.31.00↔	Riduzione aperta di frattura dell'omero con fissazione interna, NAS
79.19.11↔	Riduzione chiusa di frattura delle coste, con fissazione interna	79.31.10↔	Riduzione aperta di frattura semplice dell'omero prossimale, con fissazione interna con chiodo endomidollare, placca a stabilità angolare o placca (angolata)
79.19.12↔	Riduzione chiusa di frattura dello sterno, con fissazione interna	79.31.11↔	Riduzione aperta di frattura semplice dell'omero prossimale, con altra fissazione interna (es. vite, filo)
79.19.20↔	Riduzione chiusa di frattura delle ossa pelviche, con fissazione interna	79.31.12↔	Riduzione aperta di frattura pluriframmentaria dell'omero prossimale, con fissazione interna
79.19.30↔	Riduzione chiusa di frattura della rotula, con fissazione interna	79.31.20↔	Riduzione aperta di frattura semplice della diafisi dell'omero, con fissazione interna
79.19.99↔	Riduzione chiusa di frattura di altre ossa specificate, escluse quelle facciali, con fissazione interna, altro	79.31.30↔	Riduzione aperta di frattura semplice dell'omero distale, con fissazione interna con chiodo endomidollare, placca a stabilità angolare o placca (angolata)
79.21.00↔	Riduzione aperta di frattura dell'omero senza fissazione interna, NAS	79.31.31↔	Riduzione aperta di frattura semplice dell'omero distale, con altra fissazione interna (es. vite, filo)
79.21.10↔	Riduzione aperta di frattura dell'omero prossimale, senza fissazione interna	79.31.90↔	Riduzione aperta di frattura pluriframmentaria di altre parti dell'omero, con fissazione interna
79.21.11↔	Riduzione aperta di frattura della diafisi dell'omero, senza fissazione interna	79.31.99↔	Riduzione aperta di frattura dell'omero con fissazione interna, altro
79.21.12↔	Riduzione aperta di frattura dell'omero distale, senza fissazione interna	79.32.00↔	Riduzione aperta di frattura del radio e dell'ulna, con fissazione interna, NAS
79.21.99↔	Riduzione aperta di frattura dell'omero senza fissazione interna, altro	79.32.10↔	Riduzione aperta di frattura del radio distale, con fissazione interna
79.22.00↔	Riduzione aperta di frattura del radio e dell'ulna, senza fissazione interna, NAS	79.32.19↔	Riduzione aperta di altra frattura del radio, con fissazione interna
79.22.10↔	Riduzione aperta di frattura del radio distale, senza fissazione interna	79.32.29↔	Riduzione aperta di frattura dell'ulna, con fissazione interna
79.22.19↔	Riduzione aperta di altra frattura del radio, senza fissazione interna	79.32.99↔	Riduzione aperta di frattura del radio e dell'ulna, con fissazione interna, altro
79.22.20↔	Riduzione aperta di frattura dell'ulna, senza fissazione interna	79.33.00↔	Riduzione aperta di frattura del carpo e metacarpo, con fissazione interna, NAS
79.22.99↔	Riduzione aperta di frattura del radio e dell'ulna, senza fissazione interna, altro	79.33.10↔	Riduzione aperta di frattura del carpo e metacarpo, con fissazione interna con staffe (di Blount)
79.23↔	Riduzione aperta di frattura del carpo e metacarpo senza fissazione interna	79.33.19↔	Riduzione aperta di frattura del carpo e metacarpo, con altra fissazione interna
79.24↔	Riduzione aperta di frattura delle falangi della mano, senza fissazione interna	79.33.99↔	Riduzione aperta di frattura del carpo e metacarpo, con fissazione interna, altro
79.25↔	Riduzione aperta di frattura del femore, senza fissazione interna	79.34↔	Riduzione aperta di frattura delle falangi della mano, con fissazione interna
79.26.00↔	Riduzione aperta di frattura della tibia e della fibula, senza fissazione interna, NAS	79.35.00↔	Riduzione aperta di frattura del femore, con fissazione interna, NAS
79.26.10↔	Riduzione aperta di frattura della tibia prossimale, senza fissazione interna	79.35.10↔	Riduzione aperta di frattura della testa femorale, con fissazione interna
79.26.11↔	Riduzione aperta di frattura della diafisi della tibia, senza fissazione interna	79.35.11↔	Riduzione aperta di frattura del collo femorale e del femore prossimale, con fissazione interna
79.26.12↔	Riduzione aperta di frattura della tibia distale, senza fissazione interna		
79.26.20↔	Riduzione aperta di frattura della fibula prossimale, senza fissazione interna		



79.35.12↔	Riduzione aperta di frattura della diafisi femorale, con fissazione interna	79.39.11↔	Riduzione aperta di frattura pluriframmentaria di clavicola e scapola, con fissazione interna
79.35.13↔	Riduzione aperta di frattura del femore distale, con fissazione interna	79.39.12↔	Riduzione aperta di frattura semplice delle coste, con fissazione interna
79.35.99↔	Riduzione aperta di frattura del femore, con fissazione interna, altro	79.39.13↔	Riduzione aperta di frattura semplice dello sterno, con fissazione interna
79.36.00↔	Riduzione aperta di frattura di tibia e fibula, con fissazione interna, NAS	79.39.14↔	Riduzione aperta di frattura pluriframmentaria delle coste, con fissazione interna
79.36.10↔	Riduzione aperta di frattura semplice della tibia prossimale, con fissazione interna con staffe (di Blount) o chiodo endomidollare	79.39.15↔	Riduzione aperta di frattura pluriframmentaria dello sterno, con fissazione interna
79.36.11↔	Riduzione aperta di frattura semplice della tibia prossimale, con fissazione interna con vite	79.39.20↔	Riduzione aperta di frattura dell'acetabolo, con fissazione interna
79.36.12↔	Riduzione aperta di frattura semplice della tibia prossimale, con altra fissazione interna	79.39.29↔	Riduzione aperta di frattura di altre parti delle ossa pelviche, con fissazione interna
79.36.13↔	Riduzione aperta di frattura pluriframmentaria della tibia prossimale, con fissazione interna con staffe (di Blount)	79.39.40↔	Riduzione aperta di frattura della rotula, con fissazione interna
79.36.14↔	Riduzione aperta di frattura pluriframmentaria della tibia prossimale, con altra fissazione interna	79.39.99↔	Riduzione aperta di frattura di altre ossa specificate, escluse quelle facciali, con fissazione interna, altro
79.36.20↔	Riduzione aperta di frattura semplice del corpo della tibia, con fissazione interna	79.50↔	Riduzione aperta di epifisiolisi in sede non specificata
79.36.30↔	Riduzione aperta di frattura semplice della tibia distale, con fissazione interna con chiodo endomidollare o placca a stabilità angolare	79.51↔	Riduzione aperta di epifisiolisi dell'omero
79.36.31↔	Riduzione aperta di frattura semplice della tibia distale, con fissazione interna con altra placca	79.52.00↔	Riduzione aperta di epifisiolisi del radio e dell'ulna, NAS
79.36.32↔	Riduzione aperta di frattura semplice della tibia distale, con altra fissazione interna	79.52.10↔	Riduzione aperta di epifisiolisi del radio distale
79.36.40↔	Riduzione aperta di frattura pluriframmentaria di altre parti della tibia, con fissazione interna	79.52.20↔	Riduzione aperta di altra epifisiolisi del radio e dell'ulna
79.36.50↔	Riduzione aperta di frattura semplice della fibula prossimale, con fissazione interna	79.52.99↔	Riduzione aperta di epifisiolisi del radio e dell'ulna, altro
79.36.51↔	Riduzione aperta di frattura pluriframmentaria della fibula prossimale, con fissazione interna	79.55↔	Riduzione aperta di epifisiolisi del femore
79.36.60↔	Riduzione aperta di frattura semplice della diafisi della fibula, con fissazione interna con chiodo endomidollare	79.56.00↔	Riduzione aperta di epifisiolisi di tibia e fibula, NAS
79.36.61↔	Riduzione aperta di frattura semplice della diafisi della fibula, con altra fissazione interna	79.56.10↔	Riduzione aperta di epifisiolisi della tibia prossimale
79.36.62↔	Riduzione aperta di frattura pluriframmentaria della diafisi della fibula, con fissazione interna con placca (con stabilità angolare)	79.56.11↔	Riduzione aperta di epifisiolisi della tibia distale
79.36.63↔	Riduzione aperta di frattura pluriframmentaria della diafisi della fibula, con altra fissazione interna	79.56.20↔	Riduzione aperta di epifisiolisi della fibula prossimale
79.36.70↔	Riduzione aperta di frattura semplice della fibula distale, con fissazione interna con staffe (di Blount)	79.56.21↔	Riduzione aperta di epifisiolisi della fibula distale
79.36.71↔	Riduzione aperta di frattura semplice della fibula distale, con fissazione interna con placca	79.56.99↔	Riduzione aperta di epifisiolisi di tibia e fibula, altro
79.36.72↔	Riduzione aperta di frattura semplice della fibula distale, con altra fissazione interna	79.59.00↔	Riduzione aperta di epifisiolisi di altre ossa specificate, escluse quelle facciali, NAS
79.36.73↔	Riduzione aperta di frattura pluriframmentaria della fibula distale, con fissazione interna	79.59.10↔	Riduzione aperta di epifisiolisi della rotula
79.36.99↔	Riduzione aperta di frattura di tibia e fibula, con fissazione interna, altro	79.59.99↔	Riduzione aperta di epifisiolisi di altre ossa specificate, escluse quelle facciali, altro
79.37.00↔	Riduzione aperta di frattura di tarso e metatarso, con fissazione interna, NAS	79.81.00↔	Riduzione aperta di lussazione della spalla, NAS
79.37.10↔	Riduzione aperta di frattura del calcagno e del talo, con fissazione interna con placca	79.81.10↔	Riduzione aperta di lussazione omero-glenoidea
79.37.11↔	Riduzione aperta di frattura del calcagno e del talo, con altra fissazione interna	79.81.20↔	Riduzione aperta di lussazione acromio-clavicolare
79.37.20↔	Riduzione aperta di frattura pluriframmentaria di altre ossa tarsali, con fissazione interna con placca	79.81.99↔	Riduzione aperta di lussazione della spalla, altro
79.37.21↔	Riduzione aperta di frattura pluriframmentaria di altre ossa tarsali, con altra fissazione interna	79.82↔	Riduzione aperta di lussazione del gomito
79.37.30↔	Riduzione aperta di frattura pluriframmentaria del metatarso, con fissazione interna	79.83.00↔	Riduzione aperta di lussazione del polso, NAS
79.37.40↔	Riduzione aperta di frattura semplice di altre ossa tarsali e metatarsali, con fissazione interna	79.83.10↔	Riduzione aperta di lussazione radio-ulnare distale
79.37.99↔	Riduzione aperta di frattura di tarso e metatarso, con fissazione interna, altro	79.83.99↔	Riduzione aperta di lussazione del polso, altro
79.38↔	Riduzione aperta di frattura delle falangi del piede, con fissazione interna	79.84↔	Riduzione aperta di lussazione della mano e delle dita della mano
79.39.00↔	Riduzione aperta di frattura di altre ossa specificate, escluse quelle facciali, con fissazione interna, NAS	79.85↔	Riduzione aperta di lussazione dell'anca
79.39.10↔	Riduzione aperta di frattura semplice di clavicola e scapola, con fissazione interna	79.86.00↔	Riduzione aperta di lussazione del ginocchio, NAS
		79.86.10↔	Riduzione aperta di lussazione tibio-fibulare prossimale
		79.86.19↔	Riduzione aperta di lussazione femoro-tibiale
		79.86.99↔	Riduzione aperta di lussazione del ginocchio, altro
		79.87.00↔	Riduzione aperta di lussazione della caviglia, NAS
		79.87.10↔	Riduzione aperta di lussazione tibio-tarsale
		79.87.20↔	Riduzione aperta di lussazione talo-calcaneare
		79.87.99↔	Riduzione aperta di lussazione della caviglia, altro
		79.88.00↔	Riduzione aperta di lussazione del piede e delle dita del piede, NAS
		79.88.10↔	Riduzione aperta di lussazione falango-falangea del piede
		79.88.20↔	Riduzione aperta di lussazione metatarso-falangea
		79.88.99↔	Riduzione aperta di lussazione del piede e delle dita del piede, altro
		79.89.00↔	Riduzione aperta di lussazione in altra sede specificata, NAS
		79.89.10↔	Riduzione aperta di lussazione sterno-clavicolare
		79.89.20↔	Riduzione aperta di lussazione ileo-sacrale
		79.89.30↔	Riduzione aperta di lussazione della sinfisi
		79.89.99↔	Riduzione aperta di lussazione in altra sede specificata, altro
		80.01.00↔	Artrotomia per rimozione di protesi della spalla, NAS
		80.01.10↔	Artrotomia per rimozione di protesi della spalla, Rimozioni di protesi della testa omerale
		80.01.11↔	Artrotomia per rimozione di protesi della spalla, Rimozione di endoprotesi totale della spalla
		80.01.99↔	Artrotomia per rimozione di protesi della spalla, altro

80.02↔	Artrotomia per rimozione di protesi del gomito	80.12.11↔	Artrotomia artroscopica del gomito, asportazione di corpo libero intra-articolare
80.03↔	Artrotomia per rimozione di protesi del polso	80.12.12↔	Artrotomia artroscopica del gomito, impianto o rimozione di sistema di somministrazione farmacologica
80.04.00↔	Artrotomia per rimozione di protesi della mano e delle dita della mano, NAS	80.12.20↔	Artrotomia del gomito, Lavaggio articolare con drenaggio
80.04.10↔	Artrotomia per rimozione di protesi della mano e delle dita della mano, Rimozione di endoprotesi dell'articolazione della base del pollice	80.12.21↔	Artrotomia del gomito, Asportazione di corpo libero intra-articolare
80.04.11↔	Artrotomia per rimozione di protesi della mano e delle dita della mano, Rimozione di altra endoprotesi delle articolazioni delle dita della mano	80.12.99↔	Altra artrotomia del gomito, altro
80.04.99↔	Artrotomia per rimozione di protesi della mano e delle dita della mano, altro	80.13.00↔	Altra artrotomia del polso, NAS
80.05.00↔	Rimozione di protesi dell'anca, NAS	80.13.10↔	Artrotomia artroscopica del polso, lavaggio articolare con drenaggio
80.05.15↔	Rimozione di protesi totale dell'anca	80.13.11↔	Artrotomia artroscopica del polso, asportazione di corpo libero intra-articolare
80.05.16↔	Rimozione di protesi totale dell'anca, protesi speciale	80.13.12↔	Artrotomia artroscopica del polso, impianto o rimozione di sistema di somministrazione farmacologica
80.05.17↔	Rimozione di stelo nonché testa femorale di protesi dell'anca	80.13.20↔	Artrotomia del polso, Lavaggio articolare con drenaggio
80.05.18↔	Rimozione di stelo, testa femorale nonché inserto di protesi dell'anca	80.13.21↔	Artrotomia del polso, Asportazione di corpo libero intra-articolare
80.05.1a↔	Rimozione di inserto di protesi dell'anca	80.13.99↔	Altra artrotomia del polso, altro
80.05.1b↔	Rimozione della testa femorale di protesi dell'anca	80.14.00↔	Altra artrotomia della mano e delle dita della mano, NAS
80.05.1c↔	Rimozione di testa femorale nonché inserto di protesi dell'anca	80.14.10↔	Artrotomia della mano e delle dita della mano, Lavaggio articolare con drenaggio
80.05.1d↔	Rimozione di testa femorale, inserto nonché coppa acetabolare di protesi dell'anca	80.14.99↔	Altra artrotomia della mano e delle dita della mano, altro
80.05.1e↔	Rimozione di inserto nonché coppa acetabolare di protesi dell'anca	80.15.00↔	Altra artrotomia dell'anca, NAS
80.05.1f↔	Rimozione di coppa di sostegno nonché coppa acetabolare di protesi dell'anca	80.15.10↔	Artrotomia artroscopica dell'anca, lavaggio articolare con drenaggio
80.05.1g↔	Rimozione di coppa di sostegno, coppa acetabolare nonché testa femorale di protesi dell'anca	80.15.11↔	Artrotomia artroscopica dell'anca, asportazione di corpo libero intra-articolare
80.05.99↔	Rimozione di protesi dell'anca, altro	80.15.12↔	Artrotomia artroscopica dell'anca, impianto o rimozione di sistema di somministrazione farmacologica
80.06.00↔	Rimozione di endoprotesi di ginocchio, NAS	80.15.20↔	Artrotomia dell'anca, Lavaggio articolare con drenaggio
80.06.11↔	Rimozione di protesi totale standard del ginocchio	80.15.21↔	Artrotomia dell'anca, Asportazione di corpo libero intra-articolare
80.06.12↔	Rimozione di protesi totale speciale del ginocchio	80.15.99↔	Altra artrotomia dell'anca, altro
80.06.13↔	Rimozione di protesi totale vincolata del ginocchio	80.16.00↔	Altra artrotomia del ginocchio, NAS
80.06.14↔	Rimozione di protesi a slitta unicondilare	80.16.10↔	Artrotomia artroscopica del ginocchio, lavaggio articolare con drenaggio
80.06.15↔	Rimozione di protesi a slitta bicondilare	80.16.11↔	Artrotomia artroscopica del ginocchio, asportazione di corpo libero intra-articolare
80.06.16↔	Rimozione di scudo femorale condilare con bottone rotuleo	80.16.12↔	Artrotomia artroscopica del ginocchio, impianto o rimozione di sistema di somministrazione farmacologica
80.06.17↔	Rimozione di bottone rotuleo	80.16.20↔	Artrotomia del ginocchio, Lavaggio articolare con drenaggio
80.06.18↔	Rimozione di inserto di endoprotesi di ginocchio	80.16.21↔	Artrotomia del ginocchio, Asportazione di corpo libero intra-articolare
80.06.1a↔	Rimozione dei componenti tibiali o femorali nonché dell'inserto di protesi a slitta unicondilare o bicondilare o di protesi totale standard del ginocchio	80.16.99↔	Altra artrotomia del ginocchio, altro
80.06.1b↔	Rimozione dei componenti tibiali o femorali nonché dell'inserto di protesi totale speciale o vincolata del ginocchio	80.17.00↔	Altra artrotomia della caviglia, NAS
80.06.1c↔	Rimozione di protesi isolata della troclea femorale	80.17.10↔	Artrotomia artroscopica dell'articolazione talocrurale, lavaggio articolare con drenaggio
80.06.99↔	Rimozione di endoprotesi di ginocchio, altro	80.17.11↔	Artrotomia artroscopica dell'articolazione talocrurale, asportazione di corpo libero intra-articolare
80.07↔	Artrotomia per rimozione di protesi della caviglia	80.17.12↔	Artrotomia artroscopica dell'articolazione talocrurale, impianto o rimozione di sistema di somministrazione farmacologica
80.08↔	Artrotomia per rimozione di protesi del piede e delle dita del piede	80.17.20↔	Artrotomia dell'articolazione talocrurale, lavaggio articolare con drenaggio
80.11.00↔	Altra artrotomia della spalla, NAS	80.17.21↔	Artrotomia dell'articolazione talocrurale, asportazione di corpo libero intra-articolare
80.11.10↔	Artrotomia artroscopica dell'articolazione omero-glenoidea, lavaggio articolare con drenaggio	80.17.29↔	Altra artrotomia dell'articolazione talocrurale
80.11.11↔	Artrotomia artroscopica dell'articolazione omero-glenoidea, asportazione di corpo libero intra-articolare	80.17.30↔	Artrotomia artroscopica dell'articolazione subtlare, lavaggio articolare con drenaggio
80.11.12↔	Artrotomia dell'articolazione omero-glenoidea, lavaggio articolare con drenaggio	80.17.31↔	Artrotomia artroscopica dell'articolazione subtlare, asportazione di corpo libero intra-articolare
80.11.13↔	Artrotomia dell'articolazione omero-glenoidea, asportazione di corpo libero intra-articolare	80.17.32↔	Artrotomia artroscopica dell'articolazione subtlare, impianto o rimozione di sistema di somministrazione farmacologica
80.11.19↔	Altra artrotomia dell'articolazione omero-glenoidea	80.17.40↔	Artrotomia dell'articolazione subtlare, lavaggio articolare con drenaggio
80.11.20↔	Artrotomia artroscopica dell'articolazione acromio-clavicolare, lavaggio articolare con drenaggio	80.17.41↔	Artrotomia dell'articolazione subtlare, asportazione di corpo libero intra-articolare
80.11.21↔	Artrotomia artroscopica dell'articolazione acromio-clavicolare, asportazione di corpo libero intra-articolare	80.17.49↔	Altra artrotomia dell'articolazione subtlare
80.11.22↔	Artrotomia dell'articolazione acromio-clavicolare, lavaggio articolare con drenaggio	80.17.99↔	Altra artrotomia della caviglia, altro
80.11.23↔	Artrotomia dell'articolazione acromio-clavicolare, asportazione di corpo libero intra-articolare	80.18.00↔	Altra artrotomia del piede e delle dita del piede, NAS
80.11.29↔	Altra artrotomia dell'articolazione acromio-clavicolare	80.18.10↔	Artrotomia artroscopica del piede e delle dita del piede, lavaggio articolare con drenaggio
80.11.99↔	Altra artrotomia della spalla, altro	80.18.11↔	Artrotomia artroscopica del piede e delle dita del piede, asportazione di corpo libero intra-articolare
80.12.00↔	Altra artrotomia del gomito, NAS		
80.12.10↔	Artrotomia artroscopica del gomito, lavaggio articolare con drenaggio		



80.18.12↔	Artrotomia artroscopica del piede e delle dita del piede, impianto o rimozione di sistema di somministrazione farmacologica	80.44.20↔	Incisione di capsula articolare, legamenti o cartilagine, Asportazione di legamenti del metacarpo
80.18.20↔	Artrotomia del piede e delle dita del piede, lavaggio articolare con drenaggio	80.44.21↔	Incisione di capsula articolare, legamenti o cartilagine, Asportazione di altri legamenti della mano
80.18.21↔	Artrotomia del piede e delle dita del piede, asportazione di corpo libero intra-articolare	80.44.90↔	Incisione di capsula articolare, legamenti o cartilagine, Altri interventi su legamenti del metacarpo
80.18.99↔	Altra artrotomia del piede e delle dita del piede, altro	80.44.91↔	Incisione di capsula articolare, legamenti o cartilagine, Altri interventi su legamenti della mano
80.19.00↔	Altra artrotomia di altra sede specificata, NAS	80.44.99↔	Incisione di capsula articolare, legamenti o cartilagine della mano e delle dita della mano, altro
80.19.10↔	Artrotomia artroscopica dell'articolazione sterno-clavicolare, lavaggio articolare con drenaggio	80.46.00↔	Incisione di capsula articolare, legamenti o cartilagine del ginocchio, NAS
80.19.11↔	Artrotomia artroscopica dell'articolazione sterno-clavicolare, asportazione di corpo libero intra-articolare	80.46.10↔	Incisione di capsula articolare, legamenti o cartilagine, articolazione del ginocchio
80.19.12↔	Artrotomia artroscopica dell'articolazione sterno-clavicolare, impianto o rimozione di sistema di somministrazione farmacologica	80.46.20↔	Incisione di capsula articolare, legamenti o cartilagine, articolazione tibio-fibulare prossimale
80.19.20↔	Artrotomia dell'articolazione sterno-clavicolare, lavaggio articolare con drenaggio	80.46.99↔	Incisione di capsula articolare, legamenti o cartilagine del ginocchio, altro
80.19.21↔	Artrotomia dell'articolazione sterno-clavicolare, asportazione di corpo libero intra-articolare	80.47.00↔	Incisione di capsula articolare, legamenti o cartilagine della caviglia, NAS
80.19.29↔	Altra artrotomia dell'articolazione sterno-clavicolare	80.47.10↔	Incisione di capsula articolare, legamenti o cartilagine, articolazione talocrurale
80.19.30↔	Artrotomia artroscopica dell'articolazione sacroiliaca, lavaggio articolare con drenaggio	80.47.20↔	Incisione di capsula articolare, legamenti o cartilagine, articolazione subtlare
80.19.31↔	Artrotomia artroscopica dell'articolazione sacroiliaca, asportazione di corpo libero intra-articolare	80.47.99↔	Incisione di capsula articolare, legamenti o cartilagine della caviglia, altro
80.19.32↔	Artrotomia artroscopica dell'articolazione sacroiliaca, impianto o rimozione di sistema di somministrazione farmacologica	80.48.00↔	Incisione di capsula articolare, legamenti o cartilagine del piede e delle dita del piede, NAS
80.19.40↔	Artrotomia dell'articolazione sacroiliaca, lavaggio articolare con drenaggio	80.48.10↔	Incisione di capsula articolare, legamenti o cartilagine, articolazione metatarso-falangea
80.19.41↔	Artrotomia dell'articolazione sacroiliaca, asportazione di corpo libero intra-articolare	80.48.20↔	Incisione di capsula articolare, legamenti o cartilagine, articolazione interfalangea del piede
80.19.49↔	Altra artrotomia dell'articolazione sacroiliaca	80.48.99↔	Incisione di capsula articolare, legamenti o cartilagine del piede e delle dita del piede, altro
80.19.52↔	Artrotomia artroscopica della sinfisi pubica, impianto o rimozione di sistema di somministrazione farmacologica	80.49.10↔	Incisione di capsula articolare, legamenti o cartilagine, articolazione sterno-clavicolare
80.19.59↔	Altra artrotomia della sinfisi pubica	80.49.20↔	Incisione di capsula articolare, legamenti o cartilagine, articolazione sacroiliaca
80.19.90↔	Artrotomia artroscopica di altra sede specificata, lavaggio articolare con drenaggio	80.49.30↔	Incisione di capsula articolare, legamenti o cartilagine, sinfisi pubica
80.19.91↔	Artrotomia artroscopica di altra sede specificata, asportazione di corpo libero intra-articolare	80.51.10↔	Asportazione di un disco intervertebrale, chirurgica a cielo aperto
80.19.92↔	Artrotomia artroscopica di altra sede specificata, impianto o rimozione di sistema di somministrazione farmacologica	80.51.11↔	Asportazione di due dischi intervertebrali, chirurgica a cielo aperto
80.19.93↔	Artrotomia di altra sede specificata, lavaggio articolare con drenaggio	80.51.12↔	Asportazione di tre o più dischi intervertebrali, chirurgica a cielo aperto
80.19.94↔	Artrotomia di altra sede specificata, asportazione di corpo libero intra-articolare	80.51.20↔	Asportazione di disco intervertebrale, percutanea con endoscopia
80.19.99↔	Altra artrotomia di altra sede specificata, altro	80.51.99↔	Asportazione di disco intervertebrale, altro
80.40↔	Incisione di capsula articolare, legamenti o cartilagine in sede non specificata	80.52↔	Chemionucleolisi intervertebrale
80.41.00↔	Incisione di capsula articolare, legamenti o cartilagine della spalla, NAS	80.59.10↔	Altra distruzione di disco intervertebrale, Rimozione di sequestro libero
80.41.10↔	Incisione di capsula articolare, legamenti o cartilagine, articolazione omero-glenoidea	80.59.20↔	Altra distruzione di disco intervertebrale, Reintervento per recidiva
80.41.20↔	Incisione di capsula articolare, legamenti o cartilagine, articolazione acromio-clavicolare	80.59.21↔	Altra distruzione di disco intervertebrale, Reintervento con lisi radicolare per recidiva
80.41.99↔	Incisione di capsula articolare, legamenti o cartilagine della spalla, altro	80.59.30↔	Altra distruzione di disco intervertebrale, Decompressione con nucleoplastica
80.42↔	Incisione di capsula articolare, legamenti o cartilagine del gomito	80.59.40↔	Altra distruzione di disco intervertebrale, Termomodulazione mini-invasiva del disco intervertebrale
80.43.00↔	Incisione di capsula articolare, legamenti o cartilagine del polso, NAS	80.59.50↔	Altra distruzione di disco intervertebrale, Ricostruzione del disco con sostituto discale su base cellulare
80.43.10↔	Incisione di capsula articolare, legamenti o cartilagine del polso, Sezione di legamenti del carpo	80.59.99↔	Altra distruzione di disco intervertebrale, altro
80.43.20↔	Incisione di capsula articolare, legamenti o cartilagine del polso, Asportazione di legamenti del carpo	80.6x.00↔	Meniscectomia del ginocchio, NAS
80.43.90↔	Incisione di capsula articolare, legamenti o cartilagine del polso, Altri interventi su legamenti del carpo	80.6x.10↔	Meniscectomia del ginocchio, per via artroscopica, parziale
80.43.99↔	Incisione di capsula articolare, legamenti o cartilagine del polso, altro	80.6x.11↔	Meniscectomia del ginocchio, per via artroscopica, totale
80.44.00↔	Incisione di capsula articolare, legamenti o cartilagine della mano e delle dita della mano, NAS	80.6x.20↔	Meniscectomia del ginocchio, chirurgica a cielo aperto, parziale
80.44.10↔	Incisione di capsula articolare, legamenti o cartilagine, Sezione di legamenti del metacarpo	80.6x.21↔	Meniscectomia del ginocchio, chirurgica a cielo aperto, totale
80.44.11↔	Incisione di capsula articolare, legamenti o cartilagine, Sezione del retinacolo dei flessori	80.6x.99↔	Meniscectomia del ginocchio, altro
		80.71.00↔	Sinoviectomia della spalla, NAS
		80.71.10↔	Sinoviectomia, articolazione omero-glenoidea
		80.71.11↔	Sinoviectomia, articolazione acromio-clavicolare

80.71.99↔	Sinoviectomia della spalla, altro	81.25.21↔	Fusione carporadiale, parziale
80.72.00↔	Sinoviectomia del gomito, NAS	81.26.09↔	Fusione metacarpocarpale, altro
80.72.10↔	Sinoviectomia artroscopica del gomito	81.26.11↔	Fusione metacarpocarpale, fusione intracarpale
80.72.20↔	Sinoviectomia a cielo aperto del gomito	81.27↔	Fusione metacarpofalangea
80.72.99↔	Sinoviectomia del gomito, altro	81.28↔	Fusione interfalangea
80.73.00↔	Sinoviectomia del polso, NAS	81.29.10↔	Artrodesi dell'articolazione sacroiliaca
80.73.10↔	Sinoviectomia artroscopica del polso	81.29.20↔	Artrodesi della sinfisi pubica
80.73.20↔	Sinoviectomia a cielo aperto del polso	81.31↔	Rifusione atlanto-epistrofea
80.73.99↔	Sinoviectomia del polso, altro	81.32↔	Rifusione di altre vertebre cervicali, approccio anteriore
80.75.00↔	Sinoviectomia dell'anca, NAS	81.33↔	Rifusione di altre vertebre cervicali, approccio posteriore
80.75.10↔	Sinoviectomia artroscopica dell'anca	81.34↔	Rifusione toracica o toraco-lombare, approccio anteriore
80.75.20↔	Sinoviectomia a cielo aperto dell'anca	81.35↔	Rifusione toracica o toracolombare, approccio posteriore
80.75.99↔	Sinoviectomia dell'anca, altro	81.36↔	Rifusione lombare o lumbosacrale, approccio anteriore
80.76.00↔	Sinoviectomia del ginocchio, NAS	81.37↔	Rifusione lombare o lumbosacrale, approccio ai processi laterali trasversi
80.76.10↔	Sinoviectomia artroscopica dell'articolazione del ginocchio	81.38↔	Rifusione lombare o lumbosacrale, approccio posteriore
80.76.11↔	Sinoviectomia artroscopica dell'articolazione tibio-fibulare prossimale	81.40.00↔	Riparazione dell'anca, NAS
80.76.20↔	Sinoviectomia a cielo aperto dell'articolazione del ginocchio	81.40.10↔	Rifissazione di frammento osteocondrale dell'anca, per via artroscopica
80.76.21↔	Sinoviectomia a cielo aperto dell'articolazione tibio-fibulare prossimale	81.40.11↔	Rifissazione di frammento osteocondrale dell'anca, chirurgica a cielo aperto
80.76.99↔	Sinoviectomia del ginocchio, altro	81.40.18↔	Perforazione subcondrale dell'anca, per via artroscopica
80.77.00↔	Sinoviectomia della caviglia, NAS	81.40.19↔	Perforazione subcondrale dell'anca, chirurgica a cielo aperto
80.77.10↔	Sinoviectomia artroscopica dell'articolazione talocrurale	81.40.20↔	Perforazione subcondrale dell'anca con inserzione di impianto acellulare, per via artroscopica
80.77.11↔	Sinoviectomia artroscopica dell'articolazione subtalare	81.40.21↔	Perforazione subcondrale dell'anca con inserzione di impianto acellulare, chirurgica a cielo aperto
80.77.20↔	Sinoviectomia a cielo aperto dell'articolazione talocrurale	81.40.30↔	Artroplastica dell'anca con osteotomia delle ossa pelviche, altra osteotomia
80.77.21↔	Sinoviectomia a cielo aperto dell'articolazione subtalare	81.40.31↔	Artroplastica dell'anca con osteotomia delle ossa pelviche, tripla osteotomia
80.77.99↔	Sinoviectomia della caviglia, altro	81.40.32↔	Tettoplastica acetabolare dell'anca
80.78.00↔	Sinoviectomia del piede e delle dita del piede, NAS	81.40.33↔	Resezione dell'anca secondo Girdlestone, primaria
80.78.10↔	Sinoviectomia artroscopica dell'articolazione tarso-metatarsale	81.40.99↔	Riparazione dell'anca, altro
80.78.11↔	Sinoviectomia artroscopica dell'articolazione metatarso-falangea	81.42↔	Riparazione del ginocchio five-in-one
80.78.19↔	Altra sinoviectomia artroscopica del piede e delle dita del piede	81.43↔	Riparazione della triade del ginocchio
80.78.20↔	Sinoviectomia a cielo aperto dell'articolazione tarso-metatarsale	81.44.10↔	Stabilizzazione della rotula, Sezione del retinacolo, laterale
80.78.21↔	Sinoviectomia a cielo aperto dell'articolazione metatarso-falangea	81.44.11↔	Stabilizzazione della rotula, Sezione del retinacolo, laterale con intervento di riallineamento
80.78.29↔	Altra sinoviectomia a cielo aperto del piede e delle dita del piede	81.44.12↔	Stabilizzazione della rotula, Trasposizione dell'inserzione del tendine rotuleo
80.78.99↔	Sinoviectomia del piede e delle dita del piede, altro	81.44.13↔	Stabilizzazione della rotula, Trasposizione dell'inserzione del tendine rotuleo con innesto osseo
80.79.10↔	Sinoviectomia artroscopica dell'articolazione sterno-clavicolare	81.44.14↔	Stabilizzazione della rotula con plastica MPFL (legamento patello-femorale mediale)
80.79.11↔	Sinoviectomia artroscopica dell'articolazione sacroiliaca	81.44.99↔	Stabilizzazione della rotula, altro
80.79.20↔	Sinoviectomia a cielo aperto dell'articolazione sterno-clavicolare	81.45.10↔	Ricostruzione del crociato anteriore con tendine rotuleo autologo, per via artroscopica
80.79.21↔	Sinoviectomia a cielo aperto dell'articolazione sacroiliaca	81.45.11↔	Ricostruzione del crociato posteriore con tendine rotuleo autologo, per via artroscopica
80.79.22↔	Sinoviectomia a cielo aperto della sinfisi pubica	81.45.12↔	Ricostruzione del crociato anteriore con tendine semitendinoso e/o gracile, per via artroscopica
81.01↔	Artrodesi atlanto-epistrofea	81.45.13↔	Ricostruzione del crociato posteriore con tendine semitendinoso e/o gracile, per via artroscopica
81.02↔	Altra artrodesi cervicale, approccio anteriore	81.45.14↔	Ricostruzione del crociato anteriore con legamento e rinforzo alloplastico, per via artroscopica
81.03↔	Altra artrodesi cervicale, approccio posteriore	81.45.19↔	Altra riparazione dei legamenti crociati del ginocchio, per via artroscopica
81.04↔	Artrodesi toracica o toracolombare, approccio anteriore	81.45.20↔	Ricostruzione del crociato anteriore con tendine rotuleo autologo, chirurgica a cielo aperto
81.05↔	Artrodesi toracica o toracolombare, approccio posteriore	81.45.21↔	Ricostruzione del crociato posteriore con tendine rotuleo autologo, chirurgica a cielo aperto
81.06↔	Artrodesi delle vertebre lombari e lumbosacrali, approccio anteriore	81.45.22↔	Ricostruzione del crociato anteriore con tendine semitendinoso e/o gracile, chirurgica a cielo aperto
81.07↔	Artrodesi lombare e lumbosacrale, approccio ai processi laterali trasversi	81.45.23↔	Ricostruzione del crociato posteriore con tendine semitendinoso e/o gracile, chirurgica a cielo aperto
81.08↔	Artrodesi lombare e lumbosacrale, con approccio posteriore	81.45.24↔	Ricostruzione del crociato anteriore con legamento e rinforzo alloplastico, chirurgica a cielo aperto
81.11↔	Fusione della caviglia	81.45.29↔	Altra riparazione dei legamenti crociati del ginocchio, chirurgica a cielo aperto
81.12.00↔	Artrodesi triplice, NAS	81.45.99↔	Altra riparazione dei legamenti crociati del ginocchio, altro
81.12.10↔	Artrodesi dell'articolazione talocrurale e subtalare	81.46↔	Altra riparazione dei legamenti collaterali del ginocchio
81.12.11↔	Artrodesi dell'articolazione talocrurale, subtalare e di Chopart		
81.12.12↔	Artrodesi dell'articolazione subtalare, due camere articolari		
81.12.13↔	Artrodesi dell'articolazione subtalare, tre camere articolari		
81.12.99↔	Artrodesi triplice, altro		
81.13↔	Fusione sottoastragale		
81.14↔	Fusione mediotarsica		
81.15↔	Fusione tarsometatarsica		
81.16↔	Fusione metatarsofalangea		
81.17↔	Altra fusione del piede		
81.18↔	Artrorisi di articolazione subtalare		
81.21↔	Artrodesi dell'anca		
81.22↔	Artrodesi del ginocchio		
81.23↔	Artrodesi della spalla		
81.24↔	Artrodesi del gomito		
81.25.09↔	Fusione carporadiale, altro		
81.25.11↔	Fusione carporadiale, completa		

81.47.10↔	Rifissazione di frammento osteocondrale del ginocchio	81.52.31↔	Primo impianto di coppa di sostegno di protesi dell'anca
81.47.11↔	Rifissazione di frammento osteocondrale del ginocchio, per via artroscopica	81.52.39↔	Primo impianto di componente di protesi dell'anca, altro
81.47.14↔	Rifissazione del menisco, chirurgica a cielo aperto	81.52.41↔	Impianto di protesi d'anca unipolare per sostituzione di protesi
81.47.15↔	Rifissazione del menisco, per via artroscopica	81.52.42↔	Impianto di protesi d'anca biarticolata per sostituzione di protesi
81.47.16↔	Trapianto di menisco	81.52.49↔	Impianto di protesi parziale dell'anca per sostituzione di protesi, altro
81.47.19↔	Rifissazione ossea di legamento crociato, chirurgica a cielo aperto	81.52.51↔	Impianto di coppa di sostegno di protesi dell'anca per sostituzione
81.47.20↔	Rifissazione ossea di legamento crociato, per via artroscopica	81.52.52↔	Impianto di inserto di protesi dell'anca per sostituzione
81.47.23↔	Perforazione subcondrale del ginocchio, chirurgica a cielo aperto	81.52.53↔	Impianto della testa femorale di protesi dell'anca per sostituzione
81.47.24↔	Perforazione subcondrale del ginocchio, per via artroscopica	81.52.54↔	Impianto di testa femorale nonché inserto di protesi dell'anca per sostituzione
81.47.25↔	Perforazione subcondrale del ginocchio con inserzione di impianto acellulare, per via artroscopica	81.52.55↔	Impianto di testa femorale, inserto nonché coppa acetabolare di protesi dell'anca per sostituzione
81.47.26↔	Impianto di sostituto cartilagineo metallico personalizzato nel ginocchio	81.52.56↔	Impianto di inserto nonché coppa acetabolare di protesi dell'anca per sostituzione
81.47.27↔	Artroplastica di resezione del ginocchio	81.52.57↔	Impianto di coppa di sostegno nonché coppa acetabolare di protesi dell'anca per sostituzione
81.47.28↔	Perforazione subcondrale dell'articolazione del ginocchio con inserzione di impianto acellulare, chirurgica a cielo aperto	81.52.58↔	Impianto di coppa di sostegno, coppa acetabolare nonché testa femorale di protesi dell'anca per sostituzione
81.47.2a↔	Impianto di sostituto cartilagineo metallico non personalizzato nel ginocchio	81.52.59↔	Impianto di componenti di endoprotesi dell'anca in caso di sostituzione, altro
81.47.30↔	Altra rifissazione e sutura dell'apparato capsulo-legamentoso del ginocchio	81.52.5a↔	Impianto di stelo nonché testa femorale di protesi dell'anca per sostituzione
81.47.31↔	Altra legamentoplastica del ginocchio, chirurgica a cielo aperto	81.52.5b↔	Impianto di stelo, testa femorale nonché inserto di protesi dell'anca per sostituzione
81.47.40↔	Altra riparazione del ginocchio, Rotula e apparato di sostegno	81.54.21↔	Primo impianto di protesi totale standard del ginocchio
81.47.60↔	Plastica della troclea femorale con artrotomia, osteotomia del femore distale con o senza spongioplastica subcondrale	81.54.22↔	Primo impianto di protesi totale speciale del ginocchio
81.47.90↔	Altra riparazione del ginocchio, per via artroscopica	81.54.23↔	Primo impianto di protesi totale vincolata del ginocchio
81.47.99↔	Altra riparazione del ginocchio, altro	81.54.24↔	Primo impianto di protesi a slitta unicondilare del ginocchio
81.49.10↔	Rifissazione di frammento osteocondrale, articolazione talocrurale, per via artroscopica	81.54.25↔	Primo impianto di protesi a slitta bicondilare del ginocchio
81.49.11↔	Rifissazione di frammento osteocondrale, articolazione talocrurale, chirurgica a cielo aperto	81.54.26↔	Primo impianto di scudo femorale condilare con bottone rotuleo
81.49.12↔	Rifissazione di frammento osteocondrale, articolazione subtalare, per via artroscopica	81.54.31↔	Impianto di protesi totale standard del ginocchio per sostituzione di protesi
81.49.13↔	Rifissazione di frammento osteocondrale, articolazione subtalare, chirurgica a cielo aperto	81.54.32↔	Impianto di protesi totale speciale del ginocchio per sostituzione di protesi
81.49.26↔	Perforazione subcondrale, articolazione talocrurale, per via artroscopica	81.54.33↔	Impianto di protesi totale vincolata del ginocchio per sostituzione di protesi
81.49.27↔	Perforazione subcondrale, articolazione talocrurale, chirurgica a cielo aperto	81.54.34↔	Impianto di protesi a slitta unicondilare per sostituzione di protesi
81.49.28↔	Perforazione subcondrale, articolazione subtalare, per via artroscopica	81.54.35↔	Impianto di protesi a slitta bicondilare per sostituzione di protesi
81.49.29↔	Perforazione subcondrale, articolazione subtalare, chirurgica a cielo aperto	81.54.39↔	Impianto di endoprotesi del ginocchio per sostituzione di protesi, altro
81.49.30↔	Perforazione subcondrale con inserzione di impianto acellulare, articolazione talocrurale, per via artroscopica	81.54.42↔	Impianto di bottone rotuleo per sostituzione
81.49.31↔	Perforazione subcondrale con inserzione di impianto acellulare, articolazione subtalare, per via artroscopica	81.54.43↔	Impianto di inserto di protesi del ginocchio per sostituzione
81.49.32↔	Artroplastica di resezione della caviglia	81.54.44↔	Impianto dei componenti tibiali o femorali nonché dell'inserto di protesi a slitta unicondilare o bicondilare o di protesi totale standard del ginocchio per sostituzione
81.49.33↔	Rifissazione e plastica dell'apparato capsulo-legamentoso dell'articolazione talocrurale	81.54.45↔	Impianto dei componenti tibiali o femorali nonché dell'inserto di protesi totale speciale o vincolata del ginocchio per sostituzione
81.49.34↔	Perforazione subcondrale con inserzione di impianto acellulare, articolazione talocrurale, chirurgica a cielo aperto	81.54.46↔	Impianto di protesi isolata della troclea femorale per sostituzione
81.49.35↔	Perforazione subcondrale con inserzione di impianto acellulare, articolazione talocalcaneare, chirurgica a cielo aperto	81.54.47↔	Impianto di scudo femorale condilare con bottone rotuleo per sostituzione
81.49.99↔	Altra riparazione della caviglia, altro	81.54.49↔	Impianto di componenti di endoprotesi del ginocchio in caso di sostituzione, altro
81.51.00↔	Sostituzione totale dell'anca, NAS	81.56↔	Sostituzione totale della tibiotarsica
81.51.11↔	Primo impianto di protesi totale dell'anca	81.57.00↔	Sostituzione dell'articolazione del piede e delle dita del piede, NAS
81.51.12↔	Primo impianto di protesi totale dell'anca, protesi speciale	81.57.10↔	Sostituzione dell'articolazione del piede e delle dita del piede, Endoprotesi del tarso
81.51.13↔	Primo impianto di protesi d'anca di superficie	81.57.11↔	Sostituzione dell'articolazione del piede e delle dita del piede, Endoprotesi dell'avampiede o delle dita del piede
81.51.19↔	Primo impianto di protesi totale dell'anca, altro	81.57.99↔	Sostituzione dell'articolazione del piede e delle dita del piede, altro
81.51.21↔	Impianto di protesi totale dell'anca per sostituzione di protesi	81.59.10↔	Revisione di sostituzione articolare delle estremità inferiori, senza sostituzione
81.51.22↔	Impianto di protesi totale dell'anca per sostituzione di protesi, protesi speciale	81.59.11↔	Revisione e sostituzione di endoprotesi della caviglia
81.51.23↔	Impianto di protesi d'anca di superficie per sostituzione di protesi	81.59.12↔	Revisione e sostituzione di endoprotesi del tarso
81.51.29↔	Impianto di protesi totale dell'anca per sostituzione di protesi, altro	81.59.13↔	Revisione e sostituzione di endoprotesi dell'avampiede e delle dita dei piedi
81.52.00↔	Sostituzione parziale dell'anca, NAS	81.62.00↔	Artrodesi o rifusione di 2-3 vertebre, NAS
81.52.21↔	Primo impianto di protesi unipolare	81.62.10↔	Artrodesi di 2 vertebre, dorsale
81.52.22↔	Primo impianto di protesi biarticolata		
81.52.29↔	Primo impianto di protesi parziale dell'anca, altro		

81.62.11↔	Artrodesi di 2 vertebre, combinata dorsale e ventrale, intercorporea	81.83.11↔	Rifissazione di frammento osteocondrale, articolazione omero-glenoidea, chirurgica a cielo aperto
81.62.12↔	Artrodesi di 2 vertebre, ventrale, intercorporea	81.83.12↔	Rifissazione di frammento osteocondrale, articolazione acromio-clavicolare, per via artroscopica
81.62.13↔	Artrodesi di 2 vertebre, dorsale, dinamica	81.83.13↔	Rifissazione di frammento osteocondrale, articolazione acromio-clavicolare, chirurgica a cielo aperto
81.62.20↔	Artrodesi di 3 vertebre, dorsale	81.83.26↔	Perforazione subcondrale, articolazione omero-glenoidea, per via artroscopica
81.62.21↔	Artrodesi di 3 vertebre, combinata dorsale e ventrale, intercorporea	81.83.27↔	Perforazione subcondrale, articolazione omero-glenoidea, chirurgica a cielo aperto
81.62.22↔	Artrodesi di 3 vertebre, ventrale, intercorporea	81.83.28↔	Perforazione subcondrale, articolazione acromio-clavicolare, per via artroscopica
81.62.23↔	Artrodesi di 3 vertebre, dorsale, dinamica	81.83.29↔	Perforazione subcondrale, articolazione acromio-clavicolare, chirurgica a cielo aperto
81.62.99↔	Artrodesi o rifusione di 2-3 vertebre, altro	81.83.30↔	Perforazione subcondrale con inserzione di impianto acellulare, articolazione omero-glenoidea, per via artroscopica
81.63.00↔	Artrodesi o rifusione di 4-8 vertebre, NAS	81.83.31↔	Perforazione subcondrale con inserzione di impianto acellulare, articolazione acromio-clavicolare, per via artroscopica
81.63.10↔	Artrodesi di 4 - 6 vertebre, dorsale	81.83.32↔	Rifissazione del labbro glenoideo, per via artroscopica
81.63.11↔	Artrodesi di 4 - 6 vertebre, combinata dorsale e ventrale, intercorporea	81.83.33↔	Allargamento dello spazio subacromiale, per via artroscopica
81.63.12↔	Artrodesi di 4 - 6 vertebre, ventrale, intercorporea	81.83.34↔	Plicatura capsulare con fissazione al glenoide, per via artroscopica
81.63.13↔	Artrodesi di 4 - 6 vertebre, dorsale, dinamica	81.83.35↔	Perforazione subcondrale con inserzione di impianto acellulare, articolazione omero-glenoidea, chirurgica a cielo aperto
81.63.20↔	Artrodesi di 7 - 8 vertebre, dorsale	81.83.36↔	Perforazione subcondrale con inserzione di impianto acellulare, articolazione acromio-clavicolare, chirurgica a cielo aperto
81.63.21↔	Artrodesi di 7 - 8 vertebre, combinata dorsale e ventrale, intercorporea	81.83.39↔	Rifissazione e plastica artroscopica dell'apparato capsulo-legamentoso della spalla, altro, per via artroscopica
81.63.22↔	Artrodesi di 7 - 8 vertebre, ventrale, intercorporea	81.83.40↔	Artroplastica di resezione della spalla
81.63.23↔	Artrodesi di 7 - 8 vertebre, dorsale, dinamica	81.83.41↔	Rifissazione del limbus, chirurgica a cielo aperto
81.63.99↔	Artrodesi o rifusione di 4-8 vertebre, altro	81.83.42↔	Plastica del margine glenoideo anteriore e posteriore
81.64.00↔	Artrodesi o rifusione di 9 e più vertebre, NAS	81.83.43↔	Capsuloplastica anteriore e posteriore
81.64.10↔	Artrodesi di 9 e più vertebre, dorsale	81.83.44↔	Acromioplastica con sezione del legamento coraco-acromiale, chirurgica a cielo aperto
81.64.11↔	Artrodesi di 9 o più vertebre, combinata dorsale e ventrale, intercorporea	81.83.49↔	Rifissazione e plastica dell'apparato capsulo-legamentoso della spalla, altro, chirurgica a cielo aperto
81.64.99↔	Artrodesi o rifusione di 9 e più vertebre, altro	81.83.99↔	Altro intervento sulla spalla, altro
81.65.10↔	Vertebroplastica, 1 corpo vertebrale	81.84↔	Sostituzione totale del gomito
81.65.11↔	Vertebroplastica, 2 corpi vertebrali	81.85.00↔	Altra riparazione del gomito, NAS
81.65.12↔	Vertebroplastica, 3 corpi vertebrali	81.85.10↔	Rifissazione di frammento osteocondrale del gomito, per via artroscopica
81.65.13↔	Vertebroplastica, 4 e più corpi vertebrali	81.85.11↔	Rifissazione di frammento osteocondrale del gomito, chirurgica a cielo aperto
81.66.10↔	Cifoplastica, 1 corpo vertebrale	81.85.18↔	Perforazione subcondrale del gomito, per via artroscopica
81.66.11↔	Cifoplastica, 2 corpi vertebrali	81.85.19↔	Perforazione subcondrale del gomito, chirurgica a cielo aperto
81.66.12↔	Cifoplastica, 3 corpi vertebrali	81.85.20↔	Perforazione subcondrale del gomito con inserzione di impianto acellulare, per via artroscopica
81.66.13↔	Cifoplastica, 4 e più corpi vertebrali	81.85.21↔	Artroplastica di resezione del gomito
81.71.00↔	Artroplastica della articolazione metacarpo-falangea e interfalangea con impianto, NAS	81.85.30↔	Sostituzione con protesi della superficie articolare distale dell'omero
81.71.10↔	Impianto di altra endoprotesi delle articolazioni delle dita della mano	81.85.31↔	Altra riparazione del gomito, Protesi del capitello radiale
81.71.99↔	Artroplastica della articolazione metacarpo-falangea e interfalangea con impianto, altro	81.85.99↔	Altra riparazione del gomito, altro
81.72↔	Artroplastica della articolazione metacarpo-falangea e interfalangea senza impianto	81.93.00↔	Sutura della capsula o dei legamenti dell'arto superiore, NAS
81.73↔	Sostituzione totale del polso	81.93.10↔	Sutura dell'apparato legamentoso della clavicola
81.74.00↔	Artroplastica della articolazione carpocarpale o carpometacarpale con impianto, NAS	81.93.20↔	Sutura dell'anello fibroso radio-ulnare
81.74.10↔	Impianto di endoprotesi dell'articolazione della base del pollice	81.93.21↔	Sutura dell'apparato legamentoso radio-ulnare distale
81.74.99↔	Artroplastica della articolazione carpocarpale o carpometacarpale con impianto, altro	81.93.30↔	Sutura della capsula o dei legamenti dell'arto superiore, carpo e metacarpo
81.75↔	Artroplastica della articolazione carpocarpale o carpometacarpale senza impianto	81.93.99↔	Sutura della capsula o dei legamenti dell'arto superiore, altro
81.80↔	Sostituzione totale della spalla	81.94↔	Sutura della capsula o del legamento della caviglia e del piede
81.81↔	Sostituzione parziale della spalla	81.95.00↔	Sutura della capsula o del legamento in altra parte dell'arto inferiore, NAS
81.82.00↔	Riparazione di lussazione ricorrente della spalla, NAS	81.95.09↔	Sutura della capsula o del legamento in altra parte dell'arto inferiore, altro
81.82.10↔	Riparazione di lussazione ricorrente della spalla, Rifissazione del labbro glenoideo, per via artroscopica	81.95.10↔	Sutura del legamento crociato anteriore del ginocchio, per via artroscopica
81.82.11↔	Riparazione di lussazione ricorrente della spalla, Plicatura capsulare con fissazione alla glenoide, per via artroscopica	81.95.11↔	Sutura del legamento crociato anteriore del ginocchio, chirurgica a cielo aperto
81.82.19↔	Riparazione di lussazione ricorrente della spalla, altro, per via artroscopica	81.95.12↔	Sutura del legamento crociato posteriore del ginocchio, per via artroscopica
81.82.20↔	Riparazione di lussazione ricorrente della spalla, Rifissazione del limbus, chirurgica a cielo aperto	81.95.13↔	Sutura del legamento crociato posteriore del ginocchio, chirurgica a cielo aperto
81.82.21↔	Riparazione di lussazione ricorrente della spalla, Plastica del margine glenoideo anteriore e posteriore		
81.82.22↔	Riparazione di lussazione ricorrente della spalla, Capsuloplastica anteriore e posteriore		
81.82.29↔	Riparazione di lussazione ricorrente della spalla, altro, chirurgica a cielo aperto		
81.82.99↔	Riparazione di lussazione ricorrente della spalla, altro		
81.83.00↔	Altro intervento sulla spalla, NAS		
81.83.10↔	Rifissazione di frammento osteocondrale, articolazione omero-glenoidea, per via artroscopica		



81.95.14↔	Sutura dell'apparato capsulo-legamentoso mediale con coinvolgimento del menisco, per via artroscopica	81.96.51↔	Altra riparazione articolare, Articolazione metatarso-falangea, Rifissazione di frammento osteocondrale, per via artroscopica
81.95.15↔	Sutura dell'apparato capsulo-legamentoso mediale con coinvolgimento del menisco, chirurgica a cielo aperto	81.96.52↔	Altra riparazione articolare, Articolazione metatarso-falangea, Rifissazione di frammento osteocondrale, chirurgica a cielo aperto
81.95.16↔	Sutura dell'apparato capsulo-legamentoso laterale, per via artroscopica	81.96.59↔	Altra riparazione articolare, Articolazione metatarso-falangea, altro
81.95.17↔	Sutura dell'apparato capsulo-legamentoso laterale, chirurgica a cielo aperto	81.96.5a↔	Altra riparazione articolare, Articolazione metatarso-falangea, Perforazione subcondrale, per via artroscopica
81.95.18↔	Sutura dell'apparato capsulo-legamentoso dorsale, chirurgica a cielo aperto	81.96.5b↔	Altra riparazione articolare, Articolazione metatarso-falangea, Perforazione subcondrale, chirurgica a cielo aperto
81.95.1a↔	Sutura dell'apparato capsulo-legamentoso dorsale del ginocchio, per via artroscopica	81.96.5c↔	Altra riparazione articolare, Articolazione metatarso-falangea, Perforazione subcondrale con inserzione di impianto acellulare, per via artroscopica
81.96.10↔	Altra riparazione articolare, Articolazione sterno-clavicolare, NAS	81.96.60↔	Altra riparazione articolare, Articolazione interfalangea del piede, NAS
81.96.11↔	Altra riparazione articolare, Articolazione sterno-clavicolare, Rifissazione di frammento osteocondrale, per via artroscopica	81.96.61↔	Altra riparazione articolare, Articolazione interfalangea del piede, Rifissazione di frammento osteocondrale, per via artroscopica
81.96.12↔	Altra riparazione articolare, Articolazione sterno-clavicolare, Rifissazione di frammento osteocondrale, chirurgica a cielo aperto	81.96.62↔	Altra riparazione articolare, Articolazione interfalangea del piede, Rifissazione di frammento osteocondrale, chirurgica a cielo aperto
81.96.19↔	Altra riparazione articolare, Articolazione sterno-clavicolare, altro	81.96.69↔	Altra riparazione articolare, Articolazione interfalangea del piede, altro
81.96.1a↔	Altra riparazione articolare, Articolazione sterno-clavicolare, Perforazione subcondrale, per via artroscopica	81.96.6a↔	Altra riparazione articolare, Articolazione interfalangea del piede, Perforazione subcondrale, per via artroscopica
81.96.1b↔	Altra riparazione articolare, Articolazione sterno-clavicolare, Perforazione subcondrale, chirurgica a cielo aperto	81.96.6b↔	Altra riparazione articolare, Articolazione interfalangea del piede, Perforazione subcondrale, chirurgica a cielo aperto
81.96.1c↔	Altra riparazione articolare, Articolazione sterno-clavicolare, Perforazione subcondrale con inserzione di impianto acellulare, per via artroscopica	81.96.6c↔	Altra riparazione articolare, Articolazione interfalangea del piede, Perforazione subcondrale con inserzione di impianto acellulare, per via artroscopica
81.96.20↔	Altra riparazione articolare, Polso, NAS	81.96.70↔	Altra riparazione articolare, altre articolazioni del piede, NAS
81.96.21↔	Altra riparazione articolare, Polso, Rifissazione di frammento osteocondrale, per via artroscopica	81.96.71↔	Altra riparazione articolare, altre articolazioni del piede, Rifissazione di frammento osteocondrale, per via artroscopica
81.96.22↔	Altra riparazione articolare, Polso, Rifissazione di frammento osteocondrale, chirurgica a cielo aperto	81.96.72↔	Altra riparazione articolare, altre articolazioni del piede, Rifissazione di frammento osteocondrale, chirurgica a cielo aperto
81.96.29↔	Altra riparazione articolare, Polso, altro	81.96.79↔	Altra riparazione articolare, altre articolazioni del piede, altro
81.96.2a↔	Altra riparazione articolare, Polso, Perforazione subcondrale, per via artroscopica	81.96.7a↔	Altra riparazione articolare, altre articolazioni del piede, Perforazione subcondrale, per via artroscopica
81.96.2b↔	Altra riparazione articolare, Polso, Perforazione subcondrale, chirurgica a cielo aperto	81.96.7b↔	Altra riparazione articolare, altre articolazioni del piede, Perforazione subcondrale, chirurgica a cielo aperto
81.96.2c↔	Altra riparazione articolare, Polso, Perforazione subcondrale con inserzione di impianto acellulare, per via artroscopica	81.96.7c↔	Altra riparazione articolare, altre articolazioni del piede, Perforazione subcondrale con inserzione di impianto acellulare, per via artroscopica
81.96.2d↔	Altra riparazione articolare, polso, protesi della testa dell'ulna	81.96.93↔	Altri interventi di riparazione e plastica articolare, Impianto/rimozione di menisco di collagene
81.96.30↔	Altra riparazione articolare, Articolazione sacroiliaca, NAS	81.96.94↔	Altri interventi di riparazione e plastica articolare, Impianto/rimozione di menisco di collagene, per via artroscopica
81.96.31↔	Altra riparazione articolare, Articolazione sacroiliaca, Rifissazione di frammento osteocondrale, per via artroscopica	81.96.95↔	Altri interventi di riparazione e plastica articolare, Impianto di endoprotesi in articolazioni dell'estremità superiore, altro
81.96.32↔	Altra riparazione articolare, Articolazione sacroiliaca, Rifissazione di frammento osteocondrale, chirurgica a cielo aperto	81.96.97↔	Altri interventi di riparazione e plastica articolare, Intervento complesso di primo impianto/sostituzione di endoprotesi articolare associato a sostituzione di osso e/o a sostituzione di articolazioni adiacenti
81.96.39↔	Altra riparazione articolare, Articolazione sacroiliaca, altro	81.96.98↔	Altri interventi di riparazione e plastica articolare, Artroplastica di resezione del polso
81.96.3a↔	Altra riparazione articolare, Articolazione sacroiliaca, Perforazione subcondrale, per via artroscopica	81.96.9a↔	Altri interventi di riparazione e plastica articolare, Artroplastica di resezione delle articolazioni del piede
81.96.3b↔	Altra riparazione articolare, Articolazione sacroiliaca, Perforazione subcondrale, chirurgica a cielo aperto	81.96.9b↔	Altri interventi di riparazione e plastica articolare, altri interventi di plastica articolare
81.96.3c↔	Altra riparazione articolare, Articolazione sacroiliaca, Perforazione subcondrale con inserzione di impianto acellulare, per via artroscopica	81.97.10↔	Revisione di protesi articolare dell'arto superiore, senza sostituzione
81.96.40↔	Altra riparazione articolare, Articolazione tibio-fibulare prossimale, NAS	81.97.11↔	Revisione e sostituzione di protesi totale della spalla
81.96.41↔	Altra riparazione articolare, Articolazione tibio-fibulare prossimale, Rifissazione di frammento osteocondrale, per via artroscopica	81.97.12↔	Revisione e sostituzione di protesi della testa dell'omero
81.96.42↔	Altra riparazione articolare, Articolazione tibio-fibulare prossimale, Rifissazione di frammento osteocondrale, chirurgica a cielo aperto	81.97.13↔	Revisione e sostituzione di protesi totale del gomito
81.96.49↔	Altra riparazione articolare, Articolazione tibio-fibulare prossimale, altro	81.97.14↔	Revisione e sostituzione di protesi del capitello radiale
81.96.4a↔	Altra riparazione articolare, Articolazione tibio-fibulare prossimale, Perforazione subcondrale, per via artroscopica	81.97.15↔	Revisione e sostituzione di endoprotesi del polso
81.96.4b↔	Altra riparazione articolare, Articolazione tibio-fibulare prossimale, Perforazione subcondrale, chirurgica a cielo aperto	81.97.16↔	Revisione e sostituzione di endoprotesi dell'articolazione della base del pollice
81.96.4c↔	Altra riparazione articolare, articolazione tibio-fibulare prossimale, perforazione subcondrale con inserzione di impianto acellulare, per via artroscopica	81.97.17↔	Revisione e sostituzione di altra endoprotesi delle articolazioni delle dita delle mani
81.96.50↔	Altra riparazione articolare, Articolazione metatarso-falangea, NAS	81.99.11↔	Revisione artroscopica di articolazione, Articolazione omeroglenoidea

81.99.12↔	Revisione artroscopica di articolazione, Articolazione acromio-clavicolare	81.99.3f↔	Interventi artroscopici sulla cartilagine articolare, Articolazione metatarso-falangea
81.99.13↔	Revisione artroscopica di articolazione, Articolazione sterno-clavicolare	81.99.3g↔	Interventi artroscopici sulla cartilagine articolare, Articolazione interfalangea del piede
81.99.14↔	Revisione artroscopica di articolazione, Gomito	81.99.41↔	Interventi chirurgici a cielo aperto sulla cartilagine articolare, Articolazione omero-glenoidea
81.99.15↔	Revisione artroscopica di articolazione, Polso	81.99.42↔	Interventi chirurgici a cielo aperto sulla cartilagine articolare, Articolazione acromio-clavicolare
81.99.16↔	Revisione artroscopica di articolazione, Articolazione sacroiliaca	81.99.43↔	Interventi chirurgici a cielo aperto sulla cartilagine articolare, Articolazione sterno-clavicolare
81.99.17↔	Revisione artroscopica di articolazione, Sinfisi pubica	81.99.44↔	Interventi chirurgici a cielo aperto sulla cartilagine articolare, Gomito
81.99.18↔	Revisione artroscopica di articolazione, Anca	81.99.45↔	Interventi chirurgici a cielo aperto sulla cartilagine articolare, Polso
81.99.1a↔	Revisione artroscopica di articolazione, Articolazione del ginocchio	81.99.46↔	Interventi chirurgici a cielo aperto sulla cartilagine articolare, Articolazione sacroiliaca
81.99.1b↔	Revisione artroscopica di articolazione, Articolazione tibio-fibulare prossimale	81.99.47↔	Interventi chirurgici a cielo aperto sulla cartilagine articolare, Sinfisi pubica
81.99.1c↔	Revisione artroscopica di articolazione, Articolazione talocrurale	81.99.48↔	Interventi chirurgici a cielo aperto sulla cartilagine articolare, Anca
81.99.1d↔	Revisione artroscopica di articolazione, Articolazione subtalare	81.99.49↔	Interventi chirurgici a cielo aperto sulla cartilagine articolare, altro
81.99.1e↔	Revisione artroscopica di articolazione, Altre articolazioni del piede e delle dita del piede	81.99.4a↔	Interventi chirurgici a cielo aperto sulla cartilagine articolare e sui menischi, Articolazione del ginocchio
81.99.1f↔	Revisione artroscopica di articolazione, Articolazione metatarso-falangea	81.99.4b↔	Interventi chirurgici a cielo aperto sulla cartilagine articolare, Articolazione tibio-fibulare prossimale
81.99.1g↔	Revisione artroscopica di articolazione, Articolazione interfalangea del piede	81.99.4c↔	Interventi chirurgici a cielo aperto sulla cartilagine articolare, Articolazione talocrurale
81.99.21↔	Revisione chirurgica a cielo aperto di articolazione, Articolazione omero-glenoidea	81.99.4d↔	Interventi chirurgici a cielo aperto sulla cartilagine articolare, Articolazione subtalare
81.99.22↔	Revisione chirurgica a cielo aperto di articolazione, Articolazione acromio-clavicolare	81.99.4e↔	Interventi chirurgici a cielo aperto sulla cartilagine articolare, Altre articolazioni del piede e delle dita del piede
81.99.23↔	Revisione chirurgica a cielo aperto di articolazione, Articolazione sterno-clavicolare	81.99.4f↔	Interventi chirurgici a cielo aperto sulla cartilagine articolare, Articolazione metatarso-falangea
81.99.24↔	Revisione chirurgica a cielo aperto di articolazione, Gomito	81.99.4g↔	Interventi chirurgici a cielo aperto sulla cartilagine articolare, Articolazione interfalangea del piede
81.99.25↔	Revisione chirurgica a cielo aperto di articolazione, Polso	81.99.51↔	Artrorisi e fissazione temporanea di articolazione, Articolazione omero-glenoidea
81.99.26↔	Revisione chirurgica a cielo aperto di articolazione, Articolazione sacroiliaca	81.99.52↔	Artrorisi e fissazione temporanea di articolazione, Articolazione acromio-clavicolare
81.99.27↔	Revisione chirurgica a cielo aperto di articolazione, Sinfisi pubica	81.99.53↔	Artrorisi e fissazione temporanea di articolazione, Articolazione sterno-clavicolare
81.99.28↔	Revisione chirurgica a cielo aperto di articolazione, Anca	81.99.54↔	Artrorisi e fissazione temporanea di articolazione, Gomito
81.99.29↔	Revisione chirurgica a cielo aperto di articolazione, altro	81.99.55↔	Artrorisi e fissazione temporanea di articolazione, Polso
81.99.2a↔	Revisione chirurgica a cielo aperto di articolazione, Articolazione del ginocchio	81.99.56↔	Artrorisi e fissazione temporanea di articolazione, Articolazione sacroiliaca
81.99.2b↔	Revisione chirurgica a cielo aperto di articolazione, Articolazione tibio-fibulare prossimale	81.99.57↔	Artrorisi e fissazione temporanea di articolazione, Sinfisi pubica
81.99.2c↔	Revisione chirurgica a cielo aperto di articolazione, Articolazione talocrurale	81.99.58↔	Artrorisi e fissazione temporanea di articolazione, Anca
81.99.2d↔	Revisione chirurgica a cielo aperto di articolazione, Articolazione subtalare	81.99.5a↔	Artrorisi e fissazione temporanea di articolazione, Articolazione del ginocchio
81.99.2e↔	Revisione chirurgica a cielo aperto di articolazione, Altre articolazioni del piede e delle dita del piede	81.99.5b↔	Artrorisi e fissazione temporanea di articolazione, Articolazione tibio-fibulare prossimale
81.99.2f↔	Revisione chirurgica a cielo aperto di articolazione, Articolazione metatarso-falangea	81.99.5c↔	Artrorisi e fissazione temporanea di articolazione, Articolazione talocrurale
81.99.2g↔	Revisione chirurgica a cielo aperto di articolazione, Articolazione interfalangea del piede	81.99.5d↔	Artrorisi e fissazione temporanea di articolazione, Articolazione subtalare
81.99.31↔	Interventi artroscopici sulla cartilagine articolare, Articolazione omero-glenoidea	81.99.5e↔	Artrorisi e fissazione temporanea di articolazione, Piede e dita del piede, altro
81.99.32↔	Interventi artroscopici sulla cartilagine articolare, Articolazione acromio-clavicolare	81.99.5f↔	Artrorisi e fissazione temporanea di articolazione, Articolazione metatarso-falangea
81.99.33↔	Interventi artroscopici sulla cartilagine articolare, Articolazione sterno-clavicolare	81.99.5g↔	Artrorisi e fissazione temporanea di articolazione, Articolazione interfalangea del piede
81.99.34↔	Interventi artroscopici sulla cartilagine articolare, Gomito	81.99.81↔	Altri interventi artroscopici sulle strutture articolari, Polso
81.99.35↔	Interventi artroscopici sulla cartilagine articolare, Polso	81.99.82↔	Altri interventi artroscopici sulle strutture articolari, Articolazione del ginocchio
81.99.36↔	Interventi artroscopici sulla cartilagine articolare, Articolazione sacroiliaca	81.99.83↔	Altri interventi artroscopici sulle strutture articolari, Articolazione talocrurale
81.99.37↔	Interventi artroscopici sulla cartilagine articolare, Sinfisi pubica	81.99.91↔	Altri interventi chirurgici a cielo aperto sulle strutture articolari, Articolazione omero-glenoidea
81.99.38↔	Interventi artroscopici sulla cartilagine articolare, Anca	81.99.92↔	Altri interventi chirurgici a cielo aperto sulle strutture articolari, Articolazione acromio-clavicolare
81.99.3a↔	Interventi artroscopici sulla cartilagine articolare e sui menischi, Articolazione del ginocchio	81.99.93↔	Altri interventi chirurgici a cielo aperto sulle strutture articolari, Articolazione sterno-clavicolare
81.99.3b↔	Interventi artroscopici sulla cartilagine articolare, Articolazione tibio-fibulare prossimale		
81.99.3c↔	Interventi artroscopici sulla cartilagine articolare, Articolazione talocrurale		
81.99.3d↔	Interventi artroscopici sulla cartilagine articolare, Articolazione subtalare		
81.99.3e↔	Interventi artroscopici sulla cartilagine articolare, Altre articolazioni del piede e delle dita del piede		



81.99.94↔	Altri interventi chirurgici a cielo aperto sulle strutture articolari, Gomito	81.9a.2f↔	Innesto di cartilagine e impianto di colture tissutali prodotte in vitro, articolazione subtalare, chirurgica a cielo aperto
81.99.95↔	Altri interventi chirurgici a cielo aperto sulle strutture articolari, Articolazione radio-ulnare prossimale	81.9a.2g↔	Innesto di cartilagine e impianto di colture tissutali prodotte in vitro, altre articolazioni tarsali e tarsometatarsali, chirurgica a cielo aperto
81.99.96↔	Altri interventi chirurgici a cielo aperto sulle strutture articolari, Polso	81.9a.2h↔	Innesto di cartilagine e impianto di colture tissutali prodotte in vitro, articolazione metatarso-falangea, chirurgica a cielo aperto
81.99.97↔	Altri interventi chirurgici a cielo aperto sulle strutture articolari, Articolazione sacroiliaca	81.9a.2i↔	Innesto di cartilagine e impianto di colture tissutali prodotte in vitro, articolazione interfalangea del piede, chirurgica a cielo aperto
81.99.98↔	Altri interventi chirurgici a cielo aperto sulle strutture articolari, Anca	81.9a.5c↔	Innesto cartilagineo con procedura OATS (sistema di transfer osteoarticolare), mosaico-plastica, articolazione del ginocchio, per via artroscopica
81.99.9a↔	Altri interventi chirurgici a cielo aperto sulle strutture articolari, Articolazione tibio-fibulare prossimale	81.9a.6c↔	Innesto cartilagineo con procedura OATS (sistema di transfer osteoarticolare), mosaico-plastica, articolazione del ginocchio, chirurgica a cielo aperto
81.99.9b↔	Altri interventi chirurgici a cielo aperto sulle strutture articolari, Articolazione talocrurale	82.35.10↔	Fasciectomia del palmo della mano
81.99.9c↔	Altri interventi chirurgici a cielo aperto sulle strutture articolari, Articolazione subtalare	82.35.11↔	Fasciectomia della mano e delle dita della mano con neurolisi
81.99.9e↔	Altri interventi chirurgici a cielo aperto sulle strutture articolari, Piede e dita del piede, altro	82.35.12↔	Fasciectomia della mano e delle dita della mano con neurolisi e arteriolisi
81.99.9f↔	Altri interventi chirurgici a cielo aperto sulle strutture articolari, Articolazione metatarso-falangea	82.35.13↔	Fasciectomia della mano e delle dita della mano con artrolisi
81.99.9g↔	Altri interventi chirurgici a cielo aperto sulle strutture articolari, Articolazione interfalangea del piede	82.35.99↔	Altra fasciectomia della mano, altro
81.9a.11↔	Innesto di cartilagine e impianto di colture tissutali prodotte in vitro, articolazione omero-glenoidea, per via artroscopica	82.36↔	Altra miectomia della mano
81.9a.12↔	Innesto di cartilagine e impianto di colture tissutali prodotte in vitro, articolazione acromio-clavicolare, per via artroscopica	82.41↔	Sutura della fascia tendinea della mano
81.9a.13↔	Innesto di cartilagine e impianto di colture tissutali prodotte in vitro, articolazione sterno-clavicolare, per via artroscopica	82.42↔	Sutura differita dei tendini flessori della mano
81.9a.14↔	Innesto di cartilagine e impianto di colture tissutali prodotte in vitro, gomito, per via artroscopica	82.43↔	Sutura differita di altri tendini della mano
81.9a.16↔	Innesto di cartilagine e impianto di colture tissutali prodotte in vitro, polso, per via artroscopica	82.44↔	Altra sutura dei tendini flessori della mano
81.9a.1a↔	Innesto di cartilagine e impianto di colture tissutali prodotte in vitro, articolazione sacroiliaca, per via artroscopica	82.45↔	Altra sutura di altri tendini della mano
81.9a.1b↔	Innesto di cartilagine e impianto di colture tissutali prodotte in vitro, anca, per via artroscopica	82.46.00↔	Sutura di muscoli o fasce della mano, NAS
81.9a.1c↔	Innesto di cartilagine e impianto di colture tissutali prodotte in vitro, articolazione del ginocchio, per via artroscopica	82.46.10↔	Sutura di fascia della mano
81.9a.1d↔	Innesto di cartilagine e impianto di colture tissutali prodotte in vitro, articolazione tibio-fibulare prossimale, per via artroscopica	82.46.20↔	Sutura di muscolo della mano
81.9a.1e↔	Innesto di cartilagine e impianto di colture tissutali prodotte in vitro, articolazione talocrurale, per via artroscopica	82.46.99↔	Sutura di muscoli o fasce della mano, altro
81.9a.1f↔	Innesto di cartilagine e impianto di colture tissutali prodotte in vitro, articolazione subtalare, per via artroscopica	82.51↔	Avanzamento di tendini della mano
81.9a.1g↔	Innesto di cartilagine e impianto di colture tissutali prodotte in vitro, altre articolazioni tarsali e tarsometatarsali, per via artroscopica	82.52↔	Arretramento di tendini della mano
81.9a.1h↔	Innesto di cartilagine e impianto di colture tissutali prodotte in vitro, articolazione metatarso-falangea, per via artroscopica	82.53↔	Reinserzione di tendini della mano
81.9a.1i↔	Innesto di cartilagine e impianto di colture tissutali prodotte in vitro, articolazione interfalangea del piede, per via artroscopica	82.54↔	Reinserzione di muscoli della mano
81.9a.21↔	Innesto di cartilagine e impianto di colture tissutali prodotte in vitro, articolazione omero-glenoidea, chirurgica a cielo aperto	82.55↔	Altra modificazione di lunghezza di tendini e muscoli della mano
81.9a.22↔	Innesto di cartilagine e impianto di colture tissutali prodotte in vitro, articolazione acromio-clavicolare, chirurgica a cielo aperto	82.56↔	Altra trasposizione di tendini della mano
81.9a.23↔	Innesto di cartilagine e impianto di colture tissutali prodotte in vitro, articolazione sterno-clavicolare, chirurgica a cielo aperto	82.57.00↔	Altra trasposizione di tendini della mano, NAS
81.9a.24↔	Innesto di cartilagine e impianto di colture tissutali prodotte in vitro, gomito, chirurgica a cielo aperto	82.57.10↔	Altra trasposizione di tendini della mano, Trasposizione di tendine flessore della mano
81.9a.26↔	Innesto di cartilagine e impianto di colture tissutali prodotte in vitro, polso, chirurgica a cielo aperto	82.57.99↔	Altra trasposizione di tendini della mano, altro
81.9a.2a↔	Innesto di cartilagine e impianto di colture tissutali prodotte in vitro, articolazione sacroiliaca, chirurgica a cielo aperto	82.58↔	Altra trasposizione di muscoli della mano
81.9a.2b↔	Innesto di cartilagine e impianto di colture tissutali prodotte in vitro, anca, chirurgica a cielo aperto	82.59↔	Altra trasposizione di muscoli della mano
81.9a.2c↔	Innesto di cartilagine e impianto di colture tissutali prodotte in vitro, articolazione del ginocchio, chirurgica a cielo aperto	82.61↔	Intervento di ricostruzione del pollice completo di nervi e vasi sanguigni
81.9a.2d↔	Innesto di cartilagine e impianto di colture tissutali prodotte in vitro, articolazione tibio-fibulare prossimale, chirurgica a cielo aperto	82.69↔	Ricostruzione del pollice, altro
81.9a.2e↔	Innesto di cartilagine e impianto di colture tissutali prodotte in vitro, articolazione talocrurale, chirurgica a cielo aperto	82.71↔	Ricostruzione di puleggia tendinea
		82.72.00↔	Intervento di plastica sulla mano con innesto di muscolo o fascia muscolare, NAS
		82.72.10↔	Intervento di plastica con innesto di muscolo o fascia, su un dito della mano
		82.72.11↔	Intervento di plastica con innesto di muscolo o fascia, su altre parti della mano
		82.72.99↔	Intervento di plastica sulla mano con innesto di muscolo o fascia muscolare, altro
		82.79↔	Intervento di plastica sulla mano con altro innesto o impianto
		82.81↔	Trasferimento di dita, ad eccezione del pollice
		82.82↔	Riparazione di schisi della mano
		82.83↔	Riparazione di macrodattilia
		82.84↔	Riparazione di dito a martello
		82.85↔	Altra tenodesi della mano
		82.86.00↔	Altra tenoplastica della mano, NAS
		82.86.10↔	Tenoplastica di tendini flessori della mano
		82.86.11↔	Creazione di un letto per l'innesto di tendini nella mano
		82.86.12↔	Revisione senza sostituzione di innesto tendineo della mano
		82.86.13↔	Sostituzione di innesto tendineo della mano
		82.86.99↔	Altra tenoplastica della mano, altro
		82.89.10↔	Plastica delle guaine tendinee della mano
		82.89.11↔	Rifissazione ossea di legamenti della mano, Carpo e metacarpo

82.89.12↔	Rifissazione ossea di legamenti di mano, altri legamenti della mano	83.43.11↔	Prelievo di lembo osteomiocutaneo o osteofasciocutaneo per innesto
82.89.13↔	Distrazione transarticolare dei tessuti molli per anomalie congenite della mano	83.43.12↔	Prelievo di altro lembo da muscolo o fascia con anastomosi microvascolare
82.89.14↔	Radializzazione per anomalie congenite della mano	83.43.99↔	Asportazione di muscoli o fasce per innesto, altro
82.89.15↔	Resezione di briglie con ricostruzione plastica per anomalie congenite della mano	83.49.10↔	Asportazione di guaina tendinea, Testa e collo
82.89.16↔	Trasferimento di dito del piede per sostituire un dito della mano	83.49.11↔	Asportazione di guaina tendinea, Spalla e ascella
83.02.10↔	Miotomia, Testa e collo	83.49.12↔	Asportazione di guaina tendinea, Braccio e gomito
83.02.11↔	Miotomia, Spalla e ascella	83.49.13↔	Asportazione di guaina tendinea, Avambraccio
83.02.12↔	Miotomia, Braccio e gomito	83.49.14↔	Asportazione di guaina tendinea, Parete toracica e dorso
83.02.13↔	Miotomia, Avambraccio	83.49.15↔	Asportazione di guaina tendinea, Regione inguinale e genitale e natiche
83.02.14↔	Miotomia, Parete toracica, addome e dorso	83.49.16↔	Asportazione di guaina tendinea, Estremità inferiore
83.02.15↔	Miotomia, Regione inguinale e genitale e natiche	83.49.20↔	Resezione compartimentale, Testa e collo
83.02.16↔	Miotomia, Estremità inferiore	83.49.21↔	Resezione compartimentale, Spalla e ascella
83.02.19↔	Miotomia, Altra localizzazione	83.49.22↔	Resezione compartimentale, Braccio e gomito
83.03.10↔	Borsotomia, Testa e collo	83.49.23↔	Resezione compartimentale, Avambraccio
83.03.11↔	Borsotomia, Spalla e ascella	83.49.24↔	Resezione compartimentale, Parete toracica, addome e dorso
83.03.12↔	Borsotomia, Braccio e gomito	83.49.25↔	Resezione compartimentale, Regione inguinale e genitale e natiche
83.03.13↔	Borsotomia, Avambraccio	83.49.26↔	Resezione compartimentale, Estremità inferiore
83.03.14↔	Borsotomia, Parete toracica, addome e dorso	83.49.29↔	Resezione compartimentale, Altra localizzazione
83.03.15↔	Borsotomia, Regione inguinale e genitale e natiche	83.5x.10↔	Borsectomia, Testa e collo
83.03.16↔	Borsotomia, Estremità inferiore	83.5x.11↔	Borsectomia, Spalla e ascella
83.03.19↔	Borsotomia, Altra localizzazione	83.5x.12↔	Borsectomia, Braccio e gomito
83.09.10↔	Rimozione di corpo estraneo da muscolo, tendine o fascia, Testa e collo	83.5x.13↔	Borsectomia, Avambraccio
83.09.11↔	Rimozione di corpo estraneo da muscolo, tendine o fascia, Spalla e ascella	83.5x.14↔	Borsectomia, Parete toracica, addome e dorso
83.09.12↔	Rimozione di corpo estraneo da muscolo, tendine o fascia, Braccio e gomito	83.5x.15↔	Borsectomia, Regione inguinale e genitale e natiche
83.09.13↔	Rimozione di corpo estraneo da muscolo, tendine o fascia, Avambraccio	83.5x.16↔	Borsectomia, Estremità inferiore
83.09.14↔	Rimozione di corpo estraneo da muscolo, tendine o fascia, Parete toracica, addome e dorso	83.5x.19↔	Borsectomia, Altra localizzazione
83.09.15↔	Rimozione di corpo estraneo da muscolo, tendine o fascia, Regione inguinale e genitale e natiche	83.61.10↔	Sutura di guaina tendinea, Testa e collo
83.09.16↔	Rimozione di corpo estraneo da muscolo, tendine o fascia, Estremità inferiore	83.61.11↔	Sutura di guaina tendinea, Spalla e ascella
83.09.19↔	Rimozione di corpo estraneo da muscolo, tendine o fascia, Altra localizzazione	83.61.12↔	Sutura di guaina tendinea, Braccio e gomito
83.11↔	Achillotomia	83.61.13↔	Sutura di guaina tendinea, Avambraccio
83.12↔	Tenotomia degli adduttori dell'anca	83.61.14↔	Sutura di guaina tendinea, Parete toracica, addome e dorso
83.19.20↔	Disinserzione di muscolo, tendine e fascia, Testa e collo	83.61.15↔	Sutura di guaina tendinea, Regione inguinale e genitale e natiche
83.19.21↔	Disinserzione di muscolo, tendine e fascia, Spalla e ascella	83.61.16↔	Sutura di guaina tendinea, Estremità inferiore
83.19.22↔	Disinserzione di muscolo, tendine e fascia, Braccio e gomito	83.61.19↔	Sutura di guaina tendinea, Altra localizzazione
83.19.23↔	Disinserzione di muscolo, tendine e fascia, Avambraccio	83.62.10↔	Sutura differita di tendini, Testa e collo
83.19.24↔	Disinserzione di muscolo, tendine e fascia, Parete toracica, addome e dorso	83.62.11↔	Sutura differita di tendini, Spalla e ascella
83.19.25↔	Disinserzione di muscolo, tendine e fascia, Regione inguinale e genitale e natiche	83.62.12↔	Sutura differita di tendini, Braccio e gomito
83.19.26↔	Disinserzione di muscolo, tendine e fascia, Estremità inferiore	83.62.13↔	Sutura differita di tendini, Avambraccio
83.31.10↔	Asportazione di lesione delle guaine tendinee, Testa e collo	83.62.14↔	Sutura differita di tendini, Parete toracica, addome e dorso
83.31.11↔	Asportazione di lesione delle guaine tendinee, Spalla e ascella	83.62.15↔	Sutura differita di tendini, Regione inguinale e genitale e natiche
83.31.12↔	Asportazione di lesione delle guaine tendinee, Braccio e gomito	83.62.16↔	Sutura differita di tendini, Estremità inferiore
83.31.13↔	Asportazione di lesione delle guaine tendinee, Avambraccio	83.62.19↔	Sutura differita di tendini, Altra localizzazione
83.31.14↔	Asportazione di lesione delle guaine tendinee, Parete toracica, addome e dorso	83.63↔	Riparazione della cuffia dei rotatori
83.31.15↔	Asportazione di lesione delle guaine tendinee, Regione inguinale e genitale e natiche	83.64.10↔	Altra sutura di tendini, Testa e collo
83.31.16↔	Asportazione di lesione delle guaine tendinee, Estremità inferiore	83.64.11↔	Altra sutura di tendini, Spalla e ascella
83.41↔	Asportazione di tendini per innesti	83.64.12↔	Altra sutura di tendini, Braccio e gomito
83.42.10↔	Altra tendinectomia, Testa e collo	83.64.13↔	Altra sutura di tendini, Avambraccio
83.42.11↔	Altra tendinectomia, Spalla e ascella	83.64.14↔	Altra sutura di tendini, Parete toracica, addome e dorso
83.42.12↔	Altra tendinectomia, Braccio e gomito	83.64.15↔	Altra sutura di tendini, Regione inguinale e genitale e natiche
83.42.13↔	Altra tendinectomia, Avambraccio	83.64.16↔	Altra sutura di tendini, Estremità inferiore
83.42.14↔	Altra tendinectomia, Parete toracica, addome e dorso	83.64.19↔	Altra sutura di tendini, Altra localizzazione
83.42.15↔	Altra tendinectomia, Regione inguinale e genitale e natiche	83.65.10↔	Altra sutura di muscoli o fasce, Testa e collo
83.42.16↔	Altra tendinectomia, Estremità inferiore	83.65.11↔	Altra sutura di muscoli o fasce, Spalla e ascella
83.42.19↔	Altra tendinectomia, Altra localizzazione	83.65.12↔	Altra sutura di muscoli o fasce, Braccio e gomito
83.43.10↔	Prelievo di lembo miocutaneo per innesto	83.65.13↔	Altra sutura di muscoli o fasce, Avambraccio
		83.65.14↔	Altra sutura di muscoli o fasce, Parete toracica, addome e dorso
		83.65.15↔	Altra sutura di muscoli o fasce, Regione inguinale e genitale e natiche
		83.65.16↔	Altra sutura di muscoli o fasce, Estremità inferiore
		83.71.10↔	Avanzamento di tendini, Testa e collo
		83.71.11↔	Avanzamento di tendini, Spalla e ascella
		83.71.12↔	Avanzamento di tendini, Braccio e gomito
		83.71.13↔	Avanzamento di tendini, Avambraccio
		83.71.14↔	Avanzamento di tendini, Parete toracica, addome e dorso
		83.71.15↔	Avanzamento di tendini, Regione inguinale e genitale e natiche



83.71.16↔	Avanzamento di tendini, Estremità inferiore	83.82.13↔	Innesto di fascia, Avambraccio
83.71.19↔	Avanzamento di tendini, Altra localizzazione	83.82.14↔	Innesto di fascia, Parete toracica, addome e dorso
83.71.99↔	Avanzamento di tendini, altro	83.82.15↔	Innesto di fascia, Regione inguinale e genitale e natiche
83.72.10↔	Arretramento di tendini, Testa e collo	83.82.16↔	Innesto di fascia, Estremità inferiore
83.72.11↔	Arretramento di tendini, Spalla e ascella	83.82.19↔	Innesto di fascia, Altra localizzazione
83.72.12↔	Arretramento di tendini, Braccio e gomito	83.82.20↔	Innesto di lembo muscolare o fasciale locale, Testa e collo
83.72.13↔	Arretramento di tendini, Avambraccio	83.82.21↔	Innesto di lembo muscolare o fasciale locale, Spalla e ascella
83.72.14↔	Arretramento di tendini, Parete toracica, addome e dorso	83.82.22↔	Innesto di lembo muscolare o fasciale locale, Braccio e gomito
83.72.15↔	Arretramento di tendini, Regione inguinale e genitale e natiche	83.82.23↔	Innesto di lembo muscolare o fasciale locale, Avambraccio
83.72.16↔	Arretramento di tendini, Estremità inferiore	83.82.24↔	Innesto di lembo muscolare o fasciale locale, Parete toracica, addome e dorso
83.73.10↔	Reinserzione di tendini, Testa e collo	83.82.25↔	Innesto di lembo muscolare o fasciale locale, Regione inguinale e genitale e natiche
83.73.11↔	Reinserzione di tendini, Spalla e ascella	83.82.26↔	Innesto di lembo muscolare o fasciale locale, Estremità inferiore
83.73.12↔	Reinserzione di tendini, Braccio e gomito	83.82.29↔	Innesto di lembo muscolare o fasciale locale, Altra localizzazione
83.73.13↔	Reinserzione di tendini, Avambraccio	83.82.30↔	Innesto di lembo osteomiocutaneo o osteofasciocutaneo, Testa e collo
83.73.14↔	Reinserzione di tendini, Parete toracica, addome e dorso	83.82.31↔	Innesto di lembo osteomiocutaneo o osteofasciocutaneo, Spalla e ascella
83.73.15↔	Reinserzione di tendini, Regione inguinale e genitale e natiche	83.82.32↔	Innesto di lembo osteomiocutaneo o osteofasciocutaneo, Braccio e gomito
83.73.16↔	Reinserzione di tendini, Estremità inferiore	83.82.33↔	Innesto di lembo osteomiocutaneo o osteofasciocutaneo, Avambraccio
83.73.19↔	Reinserzione di tendini, Altra localizzazione	83.82.34↔	Innesto di lembo osteomiocutaneo o osteofasciocutaneo, Parete toracica, addome e dorso
83.74.10↔	Reinserzione di muscoli, Testa e collo	83.82.35↔	Innesto di lembo osteomiocutaneo o osteofasciocutaneo, Regione inguinale e genitale e natiche
83.74.11↔	Reinserzione di muscoli, Spalla e ascella	83.82.36↔	Innesto di lembo osteomiocutaneo o osteofasciocutaneo, Estremità inferiore
83.74.12↔	Reinserzione di muscoli, Braccio e gomito	83.82.39↔	Innesto di lembo osteomiocutaneo o osteofasciocutaneo, Altra localizzazione
83.74.13↔	Reinserzione di muscoli, Avambraccio	83.82.40↔	Innesto di altro lembo con anastomosi microvascolare da muscolo o fascia, Testa e collo
83.74.14↔	Reinserzione di muscoli, Parete toracica, addome e dorso	83.82.41↔	Innesto di altro lembo con anastomosi microvascolare da muscolo o fascia, Spalla e ascella
83.74.15↔	Reinserzione di muscoli, Regione inguinale e genitale	83.82.42↔	Innesto di altro lembo con anastomosi microvascolare da muscolo o fascia, Braccio e gomito
83.74.16↔	Reinserzione di muscoli, Estremità inferiore	83.82.43↔	Innesto di altro lembo con anastomosi microvascolare da muscolo o fascia, Avambraccio
83.74.19↔	Reinserzione di muscoli, Altra localizzazione	83.82.44↔	Innesto di altro lembo con anastomosi microvascolare da muscolo o fascia, Parete toracica, addome e dorso
83.75.10↔	Trasferimento o trapianto di tendini, Testa e collo	83.82.45↔	Innesto di altro lembo con anastomosi microvascolare da muscolo o fascia, Regione inguinale e genitale e natiche
83.75.11↔	Trasferimento o trapianto di tendini, Spalla e ascella	83.82.46↔	Innesto di altro lembo con anastomosi microvascolare da muscolo o fascia, Estremità inferiore
83.75.12↔	Trasferimento o trapianto di tendini, Braccio e gomito	83.82.47↔	Innesto di altro lembo con anastomosi microvascolare da muscolo o fascia, Altra localizzazione
83.75.13↔	Trasferimento o trapianto di tendini, Avambraccio	83.82.99↔	Innesto di muscoli o fasce, altro
83.75.14↔	Trasferimento o trapianto di tendini, Parete toracica, addome e dorso	83.83↔	Ricostruzione di puleggia tendinea
83.75.15↔	Trasferimento o trapianto di tendini, Regione inguinale e genitale e natiche	83.84↔	Correzione di piede torto, NAC
83.75.16↔	Trasferimento o trapianto di tendini, Estremità inferiore	83.85.10↔	Allungamento di muscolo o tendine, Testa e collo
83.75.19↔	Trasferimento o trapianto di tendini, Altra localizzazione	83.85.11↔	Allungamento di muscolo o tendine, Spalla e ascella
83.75.99↔	Trasferimento o trapianto di tendini, altro	83.85.12↔	Allungamento di muscolo o tendine, Braccio e gomito
83.76.10↔	Altra trasposizione di tendini, Testa e collo	83.85.13↔	Allungamento di muscolo o tendine, Avambraccio
83.76.11↔	Altra trasposizione di tendini, Spalla e ascella	83.85.14↔	Allungamento di muscolo o tendine, Parete toracica, addome e dorso
83.76.12↔	Altra trasposizione di tendini, Braccio e gomito	83.85.15↔	Allungamento di muscolo o tendine, Regione inguinale e genitale e natiche
83.76.13↔	Altra trasposizione di tendini, Avambraccio	83.85.16↔	Allungamento di muscolo o tendine, Estremità inferiore
83.76.14↔	Altra trasposizione di tendini, Parete toracica e dorso	83.85.19↔	Allungamento di muscolo o tendine, Altra localizzazione
83.76.15↔	Altra trasposizione di tendini, Regione inguinale e genitale e natiche	83.85.20↔	Accorciamento di muscolo o tendine, Testa e collo
83.76.16↔	Altra trasposizione di tendini, Estremità inferiore	83.85.21↔	Accorciamento di muscolo o tendine, Spalla e ascella
83.76.19↔	Altra trasposizione di tendini, Altra localizzazione	83.85.22↔	Accorciamento di muscolo o tendine, Braccio e gomito
83.76.99↔	Altra trasposizione di tendini, altro	83.85.23↔	Accorciamento di muscolo o tendine, Avambraccio
83.77.10↔	Trasferimento o trapianto di muscoli, Testa e collo	83.85.24↔	Accorciamento di muscolo o tendine, Parete toracica, addome e dorso
83.77.11↔	Trasferimento o trapianto di muscoli, Spalla e ascella	83.85.25↔	Accorciamento di muscolo o tendine, Regione inguinale e genitale e natiche
83.77.12↔	Trasferimento o trapianto di muscoli, Braccio e gomito	83.85.26↔	Accorciamento di muscolo o tendine, Estremità inferiore
83.77.13↔	Trasferimento o trapianto di muscoli, Avambraccio	83.85.29↔	Accorciamento di muscolo o tendine, Altra localizzazione
83.77.14↔	Trasferimento o trapianto di muscoli, Parete toracica, addome e dorso	83.86↔	Plastica del quadricipite
83.77.15↔	Trasferimento o trapianto di muscoli, Regione inguinale e genitale e natiche		
83.77.16↔	Trasferimento o trapianto di muscoli, Estremità inferiore		
83.77.19↔	Trasferimento o trapianto di muscoli, Altra localizzazione		
83.79↔	Altra trasposizione di muscoli		
83.81.10↔	Innesto tendineo, Testa e collo		
83.81.11↔	Innesto tendineo, Spalla e ascella		
83.81.12↔	Innesto tendineo, Braccio e gomito		
83.81.13↔	Innesto tendineo, Avambraccio		
83.81.14↔	Innesto tendineo, Parete toracica, addome e dorso		
83.81.15↔	Innesto tendineo, Regione inguinale e genitale e natiche		
83.81.16↔	Innesto tendineo, Estremità inferiore		
83.81.19↔	Innesto tendineo, Altra localizzazione		
83.81.99↔	Innesto tendineo, altro		
83.82.10↔	Innesto di fascia, Testa e collo		
83.82.11↔	Innesto di fascia, Spalla e ascella		
83.82.12↔	Innesto di fascia, Braccio e gomito		

83.87.10↔	Mioplastica, Testa e collo	83.89.25↔	Copertura di difetto della fascia, Regione inguinale e genitale e natiche
83.87.11↔	Mioplastica, Spalla e ascella	83.89.26↔	Copertura di difetto della fascia, Estremità inferiore
83.87.12↔	Mioplastica, Braccio e gomito	83.89.90↔	Altri interventi di plastica sulle fasce, Testa e collo
83.87.13↔	Mioplastica, Avambraccio	83.89.91↔	Altri interventi di plastica sulle fasce, Spalla e ascella
83.87.14↔	Mioplastica, Parete toracica, addome e dorso	83.89.92↔	Altri interventi di plastica sulle fasce, Braccio e gomito
83.87.15↔	Mioplastica, Regione inguinale e genitale e natiche	83.89.93↔	Altri interventi di plastica sulle fasce, Avambraccio
83.87.16↔	Mioplastica, Estremità inferiore	83.89.94↔	Altri interventi di plastica sulle fasce, Parete toracica, addome e dorso
83.88.10↔	Rinforzo di tendine, Testa e collo	83.89.95↔	Altri interventi di plastica sulle fasce, Regione inguinale e genitale e natiche
83.88.11↔	Rinforzo di tendine, Spalla e ascella	83.89.96↔	Altri interventi di plastica sulle fasce, Estremità inferiore
83.88.12↔	Rinforzo di tendine, Braccio e gomito	84.00↔	Amputazione dell'arto superiore, NAS
83.88.13↔	Rinforzo di tendine, Avambraccio	84.01↔	Amputazione e disarticolazione di dita della mano (ad eccezione del pollice)
83.88.14↔	Rinforzo di tendine, Parete toracica, addome e dorso	84.02↔	Amputazione e disarticolazione del pollice
83.88.15↔	Rinforzo di tendine, Regione inguinale e genitale e natiche	84.03.00↔	Amputazione della mano, NAS
83.88.16↔	Rinforzo di tendine, Estremità inferiore	84.03.10↔	Amputazione completa della mano a livello del carpo o metacarpo
83.88.19↔	Rinforzo di tendine, Altra localizzazione	84.03.99↔	Amputazione della mano, altro
83.88.20↔	Tenoplastica sostitutiva, Testa e collo	84.04↔	Disarticolazione del polso
83.88.21↔	Tenoplastica sostitutiva, Spalla e ascella	84.05↔	Amputazione a livello dell'avambraccio
83.88.22↔	Tenoplastica sostitutiva, Braccio e gomito	84.06↔	Disarticolazione del gomito
83.88.23↔	Tenoplastica sostitutiva, Avambraccio	84.07↔	Amputazione a livello dell'omero
83.88.24↔	Tenoplastica sostitutiva, Parete toracica, addome e dorso	84.08↔	Disarticolazione della spalla
83.88.25↔	Tenoplastica sostitutiva, Regione inguinale e genitale e natiche	84.09↔	Amputazione intertoracoscapolare
83.88.26↔	Tenoplastica sostitutiva, Estremità inferiore	84.10↔	Amputazione dell'arto inferiore, NAS
83.88.29↔	Tenoplastica sostitutiva, Altra localizzazione	84.11↔	Amputazione di dita del piede
83.88.30↔	Creazione di un letto per l'innesto di tendini, Testa e collo	84.12↔	Amputazione a livello del piede
83.88.31↔	Creazione di un letto per l'innesto di tendini, Spalla e ascella	84.13↔	Disarticolazione della caviglia
83.88.32↔	Creazione di un letto per l'innesto di tendini, Braccio e gomito	84.14↔	Amputazione della caviglia a livello dei malleoli della tibia e fibula
83.88.33↔	Creazione di un letto per l'innesto di tendini, Avambraccio	84.15↔	Altra amputazione al di sotto del ginocchio
83.88.34↔	Creazione di un letto per l'innesto di tendini, Parete toracica, addome e dorso	84.16↔	Disarticolazione del ginocchio
83.88.35↔	Creazione di un letto per l'innesto di tendini, Regione inguinale e genitale e natiche	84.17↔	Amputazione al di sopra del ginocchio
83.88.36↔	Creazione di un letto per l'innesto di tendini, Estremità inferiore	84.18↔	Disarticolazione dell'anca
83.88.39↔	Creazione di un letto per l'innesto di tendini, Altra localizzazione	84.19↔	Amputazione addomino-pelvica
83.88.40↔	Tenodesi, Testa e collo	84.20↔	Reimpianto di un'estremità, NAS
83.88.41↔	Tenodesi, Spalla e ascella	84.21↔	Reimpianto del pollice della mano
83.88.42↔	Tenodesi, Braccio e gomito	84.22↔	Reimpianto di dita della mano (ad eccezione del pollice)
83.88.43↔	Tenodesi, Avambraccio	84.23.00↔	Reimpianto diavambraccio, polso o mano, NAS
83.88.44↔	Tenodesi, Parete toracica, addome e dorso	84.23.10↔	Reimpianto diavambraccio
83.88.45↔	Tenodesi, Regione inguinale e genitale e natiche	84.23.12↔	Reimpianto del metacarpo
83.88.46↔	Tenodesi, Estremità inferiore	84.23.13↔	Reimpianto del polso
83.88.49↔	Tenodesi, Altra localizzazione	84.23.99↔	Reimpianto diavambraccio, polso o mano, altro
83.88.90↔	Altri interventi di plastica sui tendini, Testa e collo	84.24.00↔	Reimpianto a livello del gomito o del braccio, NAS
83.88.91↔	Altri interventi di plastica sui tendini, Spalla e ascella	84.24.11↔	Reimpianto a livello del gomito
83.88.92↔	Altri interventi di plastica sui tendini, Braccio e gomito	84.24.12↔	Reimpianto del braccio
83.88.93↔	Altri interventi di plastica sui tendini, Avambraccio	84.24.99↔	Reimpianto a livello del gomito o del braccio, altro
83.88.94↔	Altri interventi di plastica sui tendini, Parete toracica, addome e dorso	84.25↔	Reimpianto di dito del piede
83.88.95↔	Altri interventi di plastica sui tendini, Regione inguinale e genitale e natiche	84.26↔	Reimpianto del piede
83.88.96↔	Altri interventi di plastica sui tendini, Estremità inferiore	84.27.00↔	Reimpianto della gamba o della caviglia, NAS
83.89.10↔	Allungamento, accorciamento o raddoppiamento di fascia, Testa e collo	84.27.11↔	Reimpianto a livello del ginocchio
83.89.11↔	Allungamento, accorciamento o raddoppiamento di fascia, Spalla e ascella	84.27.12↔	Reimpianto della gamba
83.89.12↔	Allungamento, accorciamento o raddoppiamento di fascia, Braccio e gomito	84.27.99↔	Reimpianto della gamba o della caviglia, altro
83.89.13↔	Allungamento, accorciamento o raddoppiamento di fascia, Avambraccio	84.28↔	Reimpianto della coscia
83.89.14↔	Allungamento, accorciamento o raddoppiamento di fascia, Parete toracica, addome e dorso	84.29↔	Reimpianto di un'estremità, altro
83.89.15↔	Allungamento, accorciamento o raddoppiamento di fascia, Regione inguinale e genitale e natiche	84.3x.00↔	Revisione del moncone di amputazione, NAS
83.89.16↔	Allungamento, accorciamento o raddoppiamento di fascia, Estremità inferiore	84.3x.10↔	Revisione del moncone di amputazione, Regione della spalla e del braccio
83.89.20↔	Copertura di difetto della fascia, Testa e collo	84.3x.11↔	Revisione del moncone di amputazione, Regione dell'avambraccio
83.89.21↔	Copertura di difetto della fascia, Spalla e ascella	84.3x.12↔	Revisione del moncone di amputazione, Regione della mano
83.89.22↔	Copertura di difetto della fascia, Braccio e gomito	84.3x.13↔	Revisione del moncone di amputazione, Estremità inferiore
83.89.23↔	Copertura di difetto della fascia, Avambraccio	84.3x.19↔	Revisione del moncone di amputazione, Altra localizzazione
83.89.24↔	Copertura di difetto della fascia, Parete toracica, addome e dorso	84.3x.99↔	Revisione del moncone di amputazione, altro
		84.51.10↔	Inserzione di gabbie intercorporee, 1 segmento
		84.51.11↔	Inserzione di gabbie intercorporee, 2 segmenti
		84.51.12↔	Inserzione di gabbie intercorporee, 3 segmenti
		84.51.13↔	Inserzione di gabbie intercorporee, 4 o più segmenti
		84.51.99↔	Inserzione di dispositivo intervertebrale d'artrosi, altro



84.53.00↔	Impianto di dispositivo interno di allungamento di ossa degli arti con trazione cinetica, NAS	85.40↔	Mastectomia, NAS
84.53.10↔	Impianto di sistema interno di allungamento o trasporto di ossa non motorizzato	85.41↔	Mastectomia semplice
84.53.11↔	Impianto di sistema interno di allungamento o trasporto di ossa motorizzato	85.43↔	Mastectomia semplice allargata
84.53.99↔	Impianto di dispositivo interno di allungamento di ossa degli arti con trazione cinetica, altro	85.45.00↔	Mastectomia radicale, NAS
84.54↔	Impianto di altro dispositivo interno di allungamento di ossa degli arti	85.45.10↔	Mastectomia radicale senza resezione parziale della parete toracica
84.60↔	Inserzione di protesi discali, NAS	85.45.11↔	Mastectomia radicale con resezione parziale della parete toracica
84.61↔	Inserzione di protesi discali parziale, cervicale	85.45.99↔	Mastoidectomia radicale, altro
84.62↔	Inserzione di protesi discali, senz'altra specificazione	85.47↔	Mastectomia radicale monolaterale allargata
84.63↔	Inserzione di protesi discali, toracale	85.49↔	Mastectomia, altro
84.64↔	Inserzione di protesi discali parziale, lombosacrale	85.50↔	Mammoplastica di ingrandimento, NAS
84.65↔	Inserzione di protesi discali totale, lombosacrale	85.51↔	Iniezione mammoplastica di ingrandimento
84.66.10↔	Sostituzione di protesi discali artificiale, cervicale	85.53.00↔	Impianto di protesi mammaria, NAS
84.66.20↔	Revisione di protesi discali artificiale, cervicale	85.53.10↔	Impianto di protesi mammaria, dopo mastectomia
84.66.99↔	Revisione o sostituzione di protesi discali artificiale, cervicale, altro	85.53.99↔	Impianto di protesi mammaria, altro
84.67↔	Revisione o sostituzione di protesi discali artificiale, toracale	85.59↔	Mammoplastica di ingrandimento, altro
84.68.10↔	Sostituzione di protesi discali artificiale, lombosacrale	85.6↔	Mastopessia
84.68.20↔	Revisione di protesi discali artificiale, lombosacrale	85.82↔	Innesto frazionato nella mammella
84.68.99↔	Revisione o sostituzione di protesi discali artificiale, lombosacrale, altro	85.83↔	Innesto a tutto spessore nella mammella
84.69.10↔	Sostituzione di protesi discali artificiale	85.84↔	Mammoplastica con innesto cutaneo pedunculato
84.69.20↔	Revisione di protesi discali artificiale	85.85↔	Mammoplastica con innesto muscolare pedunculato
84.69.99↔	Revisione o sostituzione di protesi discali artificiale, altro	85.86↔	Trasposizione del capezzolo
84.80.00↔	Inserzione o sostituzione di dispositivo(i) interspinoso(i), NAS	85.87.10↔	Sutura del capezzolo (dopo lacerazione)
84.80.10↔	Inserzione di spaziatore interspinoso, 1 segmento	85.87.22↔	Ricostruzione del capezzolo con lembo locale
84.80.11↔	Inserzione di spaziatore interspinoso, 2 o più segmenti	85.87.32↔	Ricostruzione dell'areola con lembo locale
84.80.20↔	Sostituzione di spaziatore interspinoso, 1 segmento	85.89.00↔	Altra mammoplastica, NAS
84.80.21↔	Sostituzione di spaziatore interspinoso, 2 o più segmenti	85.89.10↔	Mammoplastica con innesto muscolocutaneo libero
84.80.99↔	Inserzione o sostituzione di dispositivo(i) interspinoso(i), altro	85.89.13↔	Mammoplastica con lembo omentale
84.81.20↔	Revisione di dispositivo(i) interspinoso(i)	85.89.14↔	Mammoplastica con innesto (lembo) muscolocutaneo pedunculato
84.81.99↔	Revisione di dispositivo(i) interspinoso(i), altro	85.89.20↔	Mammoplastica tramite plastica con lembo con anastomosi microvascolare, NAS
84.82↔	Inserzione o sostituzione di dispositivo(i) pedunculare di stabilizzazione dinamica	85.89.21↔	lembo perforatore (DIEP) dell'arteria epigastrica inferiore
84.83↔	Revisione di dispositivo(i) pedunculare di stabilizzazione dinamica	85.89.22↔	lembo (SIEA) dell'arteria epigastrica inferiore superficiale
84.84↔	Inserzione o sostituzione di dispositivo(i) di sostituzione di faccetta articolare	85.89.23↔	Plastica muscolocutanea con lembo di gracile
84.85↔	Revisione di dispositivo(i) di sostituzione di faccetta articolare	85.89.24↔	lembo perforatore (S-GAP) dell'arteria gluteale superiore
84.92↔	Separazione di gemelli siamesi uguali	85.89.25↔	lembo perforatore (I-GAP) dell'arteria gluteale inferiore
84.93↔	Separazione di gemelli siamesi diseguali	85.89.29↔	Mammoplastica tramite plastica con lembo con anastomosi microvascolare, altro
84.99.14↔	Plastica di Borggreve	85.89.99↔	Altra mammoplastica, altro
84.99.31↔	Trapianto di avambraccio, polso o mano	85.93↔	Revisione senza sostituzione di protesi della mammella
85.24↔	Asportazione di tessuto ectopico della mammella	85.94.00↔	Rimozione di protesi della mammella, NAS
85.25↔	Asportazione del capezzolo	85.94.11↔	Rimozione di protesi della mammella, con capsulotomia
85.26↔	Mastectomia parziale	85.94.12↔	Rimozione di protesi della mammella, con capsulectomia parziale
85.30↔	Mammoplastica riduttiva e mammectomia sottocutanea, NAS	85.94.13↔	Rimozione di protesi della mammella, con capsulectomia totale
85.31↔	Mammoplastica riduttiva	85.94.99↔	Rimozione di protesi della mammella, altro
85.34.00↔	Mammectomia sottocutanea, NAS	85.95↔	Inserzione di espansore tessutale nella mammella
85.34.11↔	Mastectomia con risparmio cutaneo con asportazione completa del tessuto ghiandolare, senza ulteriori misure	86.41.11↔	Asportazione radicale e ampia di lesione o tessuto cutaneo e sottocutaneo, senza chiusura di ferita primaria, sul capo
85.34.12↔	Mastectomia con risparmio cutaneo con asportazione completa del tessuto ghiandolare, con mastopessia	86.41.12↔	Asportazione radicale e ampia di lesione o tessuto cutaneo e sottocutaneo, senza chiusura di ferita primaria, sul collo
85.34.13↔	Mastectomia con risparmio cutaneo con asportazione completa del tessuto ghiandolare, con mastopessia e creazione di lembo cutaneo pedunculato	86.41.13↔	Asportazione radicale e ampia di lesione o tessuto cutaneo e sottocutaneo, senza chiusura di ferita primaria, su spalla e ascella
85.34.21↔	Mastectomia con risparmio di areola e capezzolo con asportazione completa del tessuto ghiandolare, senza ulteriori misure	86.41.14↔	Asportazione radicale e ampia di lesione o tessuto cutaneo e sottocutaneo, senza chiusura di ferita primaria, su braccio e gomito
85.34.22↔	Mastectomia con risparmio di areola e capezzolo con asportazione completa del tessuto ghiandolare, con mastopessia	86.41.15↔	Asportazione radicale e ampia di lesione o tessuto cutaneo e sottocutaneo, senza chiusura di ferita primaria, sull'avambraccio
85.34.23↔	Mastectomia con risparmio di areola e capezzolo con asportazione completa del tessuto ghiandolare, con mastopessia e creazione di lembo cutaneo pedunculato	86.41.16↔	Asportazione radicale e ampia di lesione o tessuto cutaneo e sottocutaneo, senza chiusura di ferita primaria, sulla mano
85.34.99↔	Mammectomia sottocutanea, altro	86.41.17↔	Asportazione radicale e ampia di lesione o tessuto cutaneo e sottocutaneo, senza chiusura di ferita primaria, su parete toracica e dorso
85.37↔	Mammectomia per ginecomastia	86.41.18↔	Asportazione radicale e ampia di lesione o tessuto cutaneo e sottocutaneo, senza chiusura di ferita primaria, sulla regione addominale e inguinale
85.39↔	Mammoplastica riduttiva e mammectomia sottocutanea, altro	86.41.1a↔	Asportazione radicale e ampia di lesione o tessuto cutaneo e sottocutaneo, senza chiusura di ferita primaria, sulle natiche

86.41.1b↔	Asportazione radicale e ampia di lesione o tessuto cutaneo e sottocutaneo, senza chiusura di ferita primaria, su coscia e ginocchio	86.6a.1b↔	Innesto cutaneo autologo a tutto spessore, piccolo, su coscia e ginocchio
86.41.1c↔	Asportazione radicale e ampia di lesione o tessuto cutaneo e sottocutaneo, senza chiusura di ferita primaria, sulla gamba	86.6a.1c↔	Innesto cutaneo autologo a tutto spessore, piccolo, sulla gamba
86.41.1d↔	Asportazione radicale e ampia di lesione o tessuto cutaneo e sottocutaneo, senza chiusura di ferita primaria, sul piede	86.6a.1d↔	Innesto cutaneo autologo a tutto spessore, piccolo, sul piede
86.42.11↔	Asportazione radicale e ampia di lesione o tessuto cutaneo e sottocutaneo, con chiusura di ferita primaria, sul capo	86.6a.21↔	Innesto cutaneo autologo a tutto spessore, ampio, sul capo
86.42.12↔	Asportazione radicale e ampia di lesione o tessuto cutaneo e sottocutaneo, con chiusura di ferita primaria, sul collo	86.6a.22↔	Innesto cutaneo autologo a tutto spessore, ampio, sul collo
86.42.13↔	Asportazione radicale e ampia di lesione o tessuto cutaneo e sottocutaneo, con chiusura di ferita primaria, su spalla e ascella	86.6a.23↔	Innesto cutaneo autologo a tutto spessore, ampio, su spalla e ascella
86.42.14↔	Asportazione radicale e ampia di lesione o tessuto cutaneo e sottocutaneo, con chiusura di ferita primaria, su braccio e gomito	86.6a.24↔	Innesto cutaneo autologo a tutto spessore, ampio, su braccio e gomito
86.42.15↔	Asportazione radicale e ampia di lesione o tessuto cutaneo e sottocutaneo, con chiusura di ferita primaria, sull'avambraccio	86.6a.25↔	Innesto cutaneo autologo a tutto spessore, ampio, sull'avambraccio
86.42.16↔	Asportazione radicale e ampia di lesione o tessuto cutaneo e sottocutaneo, con chiusura di ferita primaria, sulla mano	86.6a.26↔	Innesto cutaneo autologo a tutto spessore, ampio, sulla mano
86.42.17↔	Asportazione radicale e ampia di lesione o tessuto cutaneo e sottocutaneo, con chiusura di ferita primaria, su parete toracica e dorso	86.6a.27↔	Innesto cutaneo autologo a tutto spessore, ampio, su parete toracica e dorso
86.42.18↔	Asportazione radicale e ampia di lesione o tessuto cutaneo e sottocutaneo, con chiusura di ferita primaria, sulla regione addominale e inguinale	86.6a.28↔	Innesto cutaneo autologo a tutto spessore, ampio, sulla regione addominale e inguinale
86.42.1a↔	Asportazione radicale e ampia di lesione o tessuto cutaneo e sottocutaneo, con chiusura di ferita primaria, sulle natiche	86.6a.2a↔	Innesto cutaneo autologo a tutto spessore, ampio, sulle natiche
86.42.1b↔	Asportazione radicale e ampia di lesione o tessuto cutaneo e sottocutaneo, con chiusura di ferita primaria, su coscia e ginocchio	86.6a.2b↔	Innesto cutaneo autologo a tutto spessore, ampio, su coscia e ginocchio
86.42.1c↔	Asportazione radicale e ampia di lesione o tessuto cutaneo e sottocutaneo, con chiusura di ferita primaria, sulla gamba	86.6a.2c↔	Innesto cutaneo autologo a tutto spessore, ampio, sulla gamba
86.42.1d↔	Asportazione radicale e ampia di lesione o tessuto cutaneo e sottocutaneo, con chiusura di ferita primaria, sul piede	86.6a.2d↔	Innesto cutaneo autologo a tutto spessore, ampio, sul piede
86.43.11↔	Asportazione radicale e ampia di lesione o tessuto cutaneo e sottocutaneo, con copertura plastica, sul capo	86.6b.16↔	Innesto cutaneo autologo a spessore parziale, piccolo, sulla mano
86.43.12↔	Asportazione radicale e ampia di lesione o tessuto cutaneo e sottocutaneo, con copertura plastica, sul collo	86.6b.21↔	Innesto cutaneo autologo a spessore parziale, ampio, sul capo
86.43.13↔	Asportazione radicale e ampia di lesione o tessuto cutaneo e sottocutaneo, con copertura plastica, su spalla e ascella	86.6b.22↔	Innesto cutaneo autologo a spessore parziale, ampio, sul collo
86.43.14↔	Asportazione radicale e ampia di lesione o tessuto cutaneo e sottocutaneo, con copertura plastica, su braccio e gomito	86.6b.23↔	Innesto cutaneo autologo a spessore parziale, ampio, su spalla e ascella
86.43.15↔	Asportazione radicale e ampia di lesione o tessuto cutaneo e sottocutaneo, con copertura plastica, sull'avambraccio	86.6b.24↔	Innesto cutaneo autologo a spessore parziale, ampio, su braccio e gomito
86.43.16↔	Asportazione radicale e ampia di lesione o tessuto cutaneo e sottocutaneo, con copertura plastica, sulla mano	86.6b.25↔	Innesto cutaneo autologo a spessore parziale, ampio, sull'avambraccio
86.43.17↔	Asportazione radicale e ampia di lesione o tessuto cutaneo e sottocutaneo, con copertura plastica, su parete toracica e dorso	86.6b.26↔	Innesto cutaneo autologo a spessore parziale, ampio, sulla mano
86.43.18↔	Asportazione radicale e ampia di lesione o tessuto cutaneo e sottocutaneo, con copertura plastica, sulla regione addominale e inguinale	86.6b.27↔	Innesto cutaneo autologo a spessore parziale, ampio, su parete toracica e dorso
86.43.1a↔	Asportazione radicale e ampia di lesione o tessuto cutaneo e sottocutaneo, con copertura plastica, sulle natiche	86.6b.28↔	Innesto cutaneo autologo a spessore parziale, ampio, sulla regione addominale e inguinale
86.43.1b↔	Asportazione radicale e ampia di lesione o tessuto cutaneo e sottocutaneo, con copertura plastica, su coscia e ginocchio	86.6b.2a↔	Innesto cutaneo autologo a spessore parziale, ampio, sulle natiche
86.43.1c↔	Asportazione radicale e ampia di lesione o tessuto cutaneo e sottocutaneo, con copertura plastica, sulla gamba	86.6b.2b↔	Innesto cutaneo autologo a spessore parziale, ampio, su coscia e ginocchio
86.43.1d↔	Asportazione radicale e ampia di lesione o tessuto cutaneo e sottocutaneo, con copertura plastica, sul piede	86.6b.2c↔	Innesto cutaneo autologo a spessore parziale, ampio, sulla gamba
86.6a.11↔	Innesto cutaneo autologo a tutto spessore, piccolo, sul capo	86.6b.2d↔	Innesto cutaneo autologo a spessore parziale, ampio, sul piede
86.6a.12↔	Innesto cutaneo autologo a tutto spessore, piccolo, sul collo	86.6c.21↔	Sostituzione permanente di pelle con materiale di sostituzione di derma-epidermide a due strati, ampia, sul capo
86.6a.13↔	Innesto cutaneo autologo a tutto spessore, piccolo, su spalla e ascella	86.6c.26↔	Sostituzione permanente di pelle con materiale di sostituzione di derma-epidermide a due strati, ampia, sulla mano
86.6a.14↔	Innesto cutaneo autologo a tutto spessore, piccolo, su braccio e gomito	86.6c.2d↔	Sostituzione permanente di pelle con materiale di sostituzione di derma-epidermide a due strati, ampia, sul piede
86.6a.15↔	Innesto cutaneo autologo a tutto spessore, piccolo, sull'avambraccio	86.6c.2e↔	Sostituzione permanente di pelle con materiale di sostituzione di derma-epidermide a due strati, ampia, in altra sede
86.6a.16↔	Innesto cutaneo autologo a tutto spessore, piccolo, sulla mano	86.7a.21↔	Plastica di allungamento, ampia, sul capo
86.6a.17↔	Innesto cutaneo autologo a tutto spessore, piccolo, su parete toracica e dorso	86.7a.26↔	Plastica di allungamento, ampia, sulla mano
86.6a.18↔	Innesto cutaneo autologo a tutto spessore, piccolo, sulla regione addominale e inguinale	86.7a.2d↔	Plastica di allungamento, ampia, sul piede
86.6a.1a↔	Innesto cutaneo autologo a tutto spessore, piccolo, sulle natiche	86.7a.2e↔	Plastica di allungamento, ampia, di altra sede
		86.7a.31↔	Plastica di avanzamento e rotazione, piccola, sul capo
		86.7a.36↔	Plastica di avanzamento e rotazione, piccola, sulla mano
		86.7a.3d↔	Plastica di avanzamento e rotazione, piccola, sul piede
		86.7a.3e↔	Plastica di avanzamento e rotazione, piccola, in altra sede
		86.7a.41↔	Plastica di avanzamento e rotazione, ampia, sul capo
		86.7a.46↔	Plastica di avanzamento e rotazione, ampia, sulla mano
		86.7a.4d↔	Plastica di avanzamento e rotazione, ampia, sul piede
		86.7a.4e↔	Plastica di avanzamento e rotazione, ampia, in altra sede
		86.7a.51↔	Plastica di trasposizione (VY), piccola, sul capo
		86.7a.56↔	Plastica di trasposizione (VY), piccola, sulla mano
		86.7a.5d↔	Plastica di trasposizione (VY), piccola, sul piede
		86.7a.5e↔	Plastica di trasposizione (VY), piccola, in altra sede
		86.7a.61↔	Plastica di trasposizione (VY), ampia, sul capo
		86.7a.66↔	Plastica di trasposizione (VY), ampia, sulla mano
		86.7a.6d↔	Plastica di trasposizione (VY), ampia, sul piede



86.7a.6e↔	Plastica di trasposizione (VY), ampia, in altra sede	86.7e.21↔	Revisione di plastica con lembo regionale pedunculato, sul capo
86.7a.71↔	Plastica con lembo ad isola, piccola, sul capo	86.7e.26↔	Revisione di plastica con lembo regionale pedunculato, sulla mano
86.7a.76↔	Plastica con lembo ad isola, piccola, sulla mano	86.7e.2d↔	Revisione di plastica con lembo regionale pedunculato, sul piede
86.7a.7d↔	Plastica con lembo ad isola, piccola, sul piede	86.7e.2e↔	Revisione di plastica con lembo regionale pedunculato, in altra sede
86.7a.7e↔	Plastica con lembo ad isola, piccola, in altra sede	86.7e.31↔	Revisione di plastica con lembo a distanza pedunculato, sul capo
86.7a.81↔	Plastica con lembo ad isola, ampia, sul capo	86.7e.36↔	Revisione di plastica con lembo a distanza pedunculato, sulla mano
86.7a.86↔	Plastica con lembo ad isola, ampia, sulla mano	86.7e.3d↔	Revisione di plastica con lembo a distanza pedunculato, sul piede
86.7a.8d↔	Plastica con lembo ad isola, ampia, sul piede	86.7e.3e↔	Revisione di plastica con lembo a distanza pedunculato, in altra sede
86.7a.8e↔	Plastica con lembo ad isola, ampia, in altra sede	86.7e.41↔	Revisione di plastica con lembo libero con anastomosi microvascolare, sul capo
86.7a.91↔	Plastica con lembo locale su pelle e tessuto sottocutaneo, altra, sul capo	86.7e.46↔	Revisione di plastica con lembo libero con anastomosi microvascolare, sulla mano
86.7a.96↔	Plastica con lembo locale su pelle e tessuto sottocutaneo, altra, sulla mano	86.7e.4d↔	Revisione di plastica con lembo libero con anastomosi microvascolare, sul piede
86.7a.9d↔	Plastica con lembo locale su pelle e tessuto sottocutaneo, altra, sul piede	86.7e.4e↔	Revisione di plastica con lembo libero con anastomosi microvascolare, in altra sede
86.7a.9e↔	Plastica con lembo locale su pelle e tessuto sottocutaneo, altra, di altra sede	86.81↔	Riparazione di difetti del viso
86.7a.b6↔	Plastica a Z, ampia, sulla mano	86.82↔	Ritidectomia facciale
86.7a.d6↔	Plastica a W, ampia, sulla mano	86.83.11↔	Intervento di plastica riduttiva su capo e collo
86.7b.11↔	Plastica con lembo regionale pedunculato, sul capo	86.83.12↔	Intervento di plastica riduttiva su spalla e braccio
86.7b.12↔	Plastica con lembo regionale pedunculato, sul collo	86.83.13↔	Intervento di plastica riduttiva sull'avambraccio
86.7b.13↔	Plastica con lembo regionale pedunculato, su spalla e ascella	86.83.14↔	Intervento di plastica riduttiva sulla mano
86.7b.14↔	Plastica con lembo regionale pedunculato, su braccio e gomito	86.83.1a↔	Intervento di plastica riduttiva sull'addome
86.7b.15↔	Plastica con lembo regionale pedunculato, sull'avambraccio	86.83.1b↔	Intervento di plastica riduttiva su schiena o fianchi
86.7b.16↔	Plastica con lembo regionale pedunculato, sulla mano	86.83.1c↔	Intervento di plastica riduttiva sincrono su addome, fianchi nonché schiena
86.7b.17↔	Plastica con lembo regionale pedunculato, su parete toracica e dorso	86.83.1d↔	Intervento di plastica riduttiva sulla regione inguinale e genitale
86.7b.18↔	Plastica con lembo regionale pedunculato, sulla regione addominale e inguinale	86.83.1e↔	Intervento di plastica riduttiva sulle natiche
86.7b.1a↔	Plastica con lembo regionale pedunculato, sulle natiche	86.83.1f↔	Intervento di plastica riduttiva sulla coscia
86.7b.1b↔	Plastica con lembo regionale pedunculato, su coscia e ginocchio	86.83.1g↔	Intervento di plastica riduttiva su gamba e piede
86.7b.1c↔	Plastica con lembo regionale pedunculato, sulla gamba	86.85.30↔	Separazione di sindattilia completa con plastica di avanzamento, plastica apicale o ricostruzione dei legamenti collaterali, della mano
86.7b.1d↔	Plastica con lembo regionale pedunculato, sul piede	86.85.40↔	Separazione di sindattilia completa con plastica di avanzamento, plastica apicale o ricostruzione dei legamenti collaterali, del piede
86.7c.11↔	Plastica con lembo a distanza pedunculato, sul capo	86.85.50↔	Asportazione di strutture doppie in caso di sindattilia o polidattilia con ricostruzione articolare, della mano
86.7c.12↔	Plastica con lembo a distanza pedunculato, sul collo	86.85.60↔	Asportazione di strutture doppie in caso di sindattilia o polidattilia con ricostruzione articolare, del piede
86.7c.13↔	Plastica con lembo a distanza pedunculato, su spalla e ascella	86.85.70↔	Correzione di polisindattilia mediante fusione di elementi doppi, della mano
86.7c.14↔	Plastica con lembo a distanza pedunculato, su braccio e gomito	86.85.80↔	Correzione di polisindattilia mediante fusione di elementi doppi, del piede
86.7c.15↔	Plastica con lembo a distanza pedunculato, sull'avambraccio	86.88.a1↔	Copertura dei tessuti molli con cheratinociti coltivati, piccola, sul capo
86.7c.16↔	Plastica con lembo a distanza pedunculato, sulla mano	86.88.a6↔	Copertura dei tessuti molli con cheratinociti coltivati, piccola, sulla mano
86.7c.17↔	Plastica con lembo a distanza pedunculato, su parete toracica e dorso	86.88.ad↔	Copertura dei tessuti molli con cheratinociti coltivati, piccola, sul piede
86.7c.18↔	Plastica con lembo a distanza pedunculato, sulla regione addominale e inguinale	86.88.ae↔	Copertura dei tessuti molli con cheratinociti coltivati, piccola, di altra sede
86.7c.1a↔	Plastica con lembo a distanza pedunculato, sulle natiche	86.88.b1↔	Copertura dei tessuti molli con cheratinociti coltivati, ampia, sul capo
86.7c.1b↔	Plastica con lembo a distanza pedunculato, su coscia e ginocchio	86.88.b6↔	Copertura dei tessuti molli con cheratinociti coltivati, ampia, sulla mano
86.7c.1c↔	Plastica con lembo a distanza pedunculato, sulla gamba	86.88.bd↔	Copertura dei tessuti molli con cheratinociti coltivati, ampia, sul piede
86.7c.1d↔	Plastica con lembo a distanza pedunculato, sul piede	86.88.be↔	Copertura dei tessuti molli con cheratinociti coltivati, ampia, di altra sede
86.7d.11↔	Plastica con lembo libero con anastomosi microvascolare, sul capo	86.88.d1↔	Copertura temporanea dei tessuti molli con materiale alloplastico, ampia, sul capo
86.7d.12↔	Plastica con lembo libero con anastomosi microvascolare, sul collo	86.88.d6↔	Copertura temporanea dei tessuti molli con materiale alloplastico, ampia, sulla mano
86.7d.13↔	Plastica con lembo libero con anastomosi microvascolare, su spalla e ascella		
86.7d.14↔	Plastica con lembo libero con anastomosi microvascolare, su braccio e gomito		
86.7d.15↔	Plastica con lembo libero con anastomosi microvascolare, sull'avambraccio		
86.7d.16↔	Plastica con lembo libero con anastomosi microvascolare, sulla mano		
86.7d.17↔	Plastica con lembo libero con anastomosi microvascolare, su parete toracica e dorso		
86.7d.18↔	Plastica con lembo libero con anastomosi microvascolare, sulla regione addominale e inguinale		
86.7d.1a↔	Plastica con lembo libero con anastomosi microvascolare, sulle natiche		
86.7d.1b↔	Plastica con lembo libero con anastomosi microvascolare, su coscia e ginocchio		
86.7d.1c↔	Plastica con lembo libero con anastomosi microvascolare, sulla gamba		
86.7d.1d↔	Plastica con lembo libero con anastomosi microvascolare, sul piede		

86.88.dd↔	Copertura temporanea dei tessuti molli con materiale alloplastico, ampia, sul piede	86.88.hd↔	Copertura temporanea dei tessuti molli tramite cute xenogenica, ampia, sul piede
86.88.e1↔	Copertura temporanea dei tessuti molli tramite cute allogenica, piccola, sul capo	86.91↔	Asportazione di cute per innesto
86.88.e6↔	Copertura temporanea dei tessuti molli tramite cute allogenica, piccola, sulla mano	86.93.09↔	Inserzione di espansore tissutale, altro
86.88.ed↔	Copertura temporanea dei tessuti molli tramite cute allogenica, piccola, sul piede	86.93.21↔	Inserzione di espansore tissutale, sul capo
86.88.f1↔	Copertura temporanea dei tessuti molli tramite cute allogenica, ampia, sul capo	86.93.26↔	Inserzione di espansore tissutale, sulla mano
86.88.f6↔	Copertura temporanea dei tessuti molli tramite cute allogenica, ampia, sulla mano	86.93.2d↔	Inserzione di espansore tissutale, sul piede
86.88.fd↔	Copertura temporanea dei tessuti molli tramite cute allogenica, ampia, sul piede	86.93.2e↔	Inserzione di espansore tissutale, di altra sede
86.88.g1↔	Copertura temporanea dei tessuti molli tramite cute xenogenica, piccola, sul capo	86.a2.11↔	Copertura temporanea dei tessuti molli tramite membrana riassorbibile per idrolisi, piccola, sul capo
86.88.g6↔	Copertura temporanea dei tessuti molli tramite cute xenogenica, piccola, sulla mano	86.a2.16↔	Copertura temporanea dei tessuti molli tramite membrana riassorbibile per idrolisi, piccola, sulla mano
86.88.gd↔	Copertura temporanea dei tessuti molli tramite cute xenogenica, piccola, sul piede	86.a2.1d↔	Copertura temporanea dei tessuti molli tramite membrana riassorbibile per idrolisi, piccola, sul piede
86.88.h1↔	Copertura temporanea dei tessuti molli tramite cute xenogenica, ampia, sul capo	86.a2.21↔	Copertura temporanea dei tessuti molli tramite membrana riassorbibile per idrolisi, ampia, sul capo
86.88.h6↔	Copertura temporanea dei tessuti molli tramite cute xenogenica, ampia, sulla mano	86.a2.26↔	Copertura temporanea dei tessuti molli tramite membrana riassorbibile per idrolisi, ampia, sulla mano
		86.a2.2d↔	Copertura temporanea dei tessuti molli tramite membrana riassorbibile per idrolisi, ampia, sul piede