

# **TARPSY 2.0**

# **Definitionshandbuch**

## **Planungsversion 2017/2019**

© 2018 by SwissDRG AG, Bern, Schweiz

Alle Rechte vorbehalten. Die Definitionshandbücher sind urheberrechtlich geschützt. Jede Verwertung ausserhalb der Nutzungsbedingungen der SwissDRG AG ist ohne vorherige schriftliche Zustimmung unzulässig.

**TARPSY 2.0 Planungsversion 2017/2019**  
**Definitionshandbuch**

# Inhalt

<b>Vorbemerkung</b> .....	<b>4</b>
<b>Abkürzungsverzeichnis</b> .....	<b>5</b>
<b>Einleitung</b> .....	<b>6</b>
1 Ziele .....	6
2 Hintergrund .....	7
3 Tarifstruktur TARPSY .....	7
3.1 TARPSY Notation .....	7
3.2 Flussdiagramm und Entscheidungslogik .....	8
4 Gruppierung von Behandlungsepisoden in TARPSY.....	8
4.1 Variablen für die Gruppierung .....	8
4.2 Überprüfung demografischer und klinischer Merkmale.....	8
4.3 Zuordnung zu einer Basis-PCG .....	9
4.4 Zuordnung einer PCG .....	9
4.5 Fehler-PCG.....	9
5 Hinweise zur Anwendung des Definitionshandbuchs .....	9
5.1 Anwendung des Handbuchs.....	9
5.2 Beispiel Flussdiagramm und Entscheidungslogik.....	10
5.3 Symbole der Entscheidungslogik.....	11
5.4 Textfelder .....	11
6 Besonderheiten der TARPSY 2.0 Planungsversion 2017/2019.....	11
6.1 Gültigkeit von Diagnose und Prozedurenklassifikationen.....	11
<b>Flussdiagramm und tabellarische Darstellung TARPSY 2.0 Planungsversion 2017/2019 ....</b>	<b>12</b>
<b>Unzulässige Hauptdiagnosen</b> .....	<b>33</b>

## **Vorbemerkung**

Im vorliegenden Handbuch wird die Tarifstruktur TARPSY in der Version 2.0 beschrieben.

Im Rahmen der Rückmeldungen der Partner wurden medizinische, ökonomische und wissenschaftliche Vorschläge genutzt, um das TARPSY-System gezielt weiter zu entwickeln.

In diesem Handbuch werden die psychiatrischen Kostengruppen (PCGs) definiert, welche eine Abgeltung mit national gültigen, tagesbezogenen Kostengewichten, auf Grundlage des Krankenversicherung-Gesetzes (KVG), ermöglichen.

Die neu entwickelten psychiatrischen Kostengruppen und die kalkulierten Kostengewichte, bilden die Basis für die TARPSY Tarifstruktur.

# Abkürzungsverzeichnis

<b>APCG</b>	Basis-PCG
<b>PCG</b>	Psychiatrische Kostengruppe
<b>HoNOS</b>	Health of the Nation Outcome Scales
<b>HoNOSCA</b>	Health of the Nation Outcome Scales for Children and Adolescents
<b>ICD-10-GM</b>	Internationale statistische Klassifikation der Krankheiten und verwandter Gesundheitsprobleme, 10. Revision, German Modification
<b>CHOP</b>	Schweizerische Operationsklassifikation
<b>SwissDRG AG</b>	SwissDRG Aktiengesellschaft

# Einleitung

## 1 Ziele

TARPSY ist ein Tarifsysteem, welches die Vergütung der Leistungen in der stationären Psychiatrie schweizweit einheitlich regelt und den Vorgaben des KVG entspricht.

Psychiatrische Kostengruppen stellen eine Methode dar, mit der sich die stationären Behandlungsepisoden von Patienten, welche von Leistungserbringern im Bereich Psychiatrie und Psychotherapie behandelt werden, in Kategorien einteilen und messen lassen.

Die TARPSY 2.0 Planungsversion 2017/2019 ermöglicht eine Verarbeitung von Daten des Jahres 2017 mit den im Jahr 2017 gültigen Diagnose- (ICD-10-GM Version 2016) und Prozedurenschlüsseln (CHOP Katalog Version 2017).

Weitere (zukünftige) Versionen von TARPSY 2.0 werden der Simulation bzw. Verarbeitung von Daten späterer Jahre dienen. Diese Versionen werden als «Planungsversion» bzw. «Abrechnungsversion» bezeichnet und unterscheiden sich bezüglich der gültigen Diagnose- und Prozedurenschlüssel, nicht aber im Hinblick auf andere Charakteristika des Tarifsystems (wie Sortierung, Anzahl der PCGs o.ä.). Die Angabe «Abrechnungsversion» beschreibt die Tarifstrukturversion, die zur Tarifierung der stationären Fälle tatsächlich verwendet wird. Die Tarifstrukturversionen werden zusätzlich mit Jahreszahlen gekennzeichnet. Die erste Jahreszahl definiert das Datenjahr mit den in diesem Jahr gültigen Klassifikations-Versionen (CHOP-/ICD Codes), welche der Grouper verarbeiten kann. Die zweite Jahreszahl verweist auf das Jahr, in dem die Tarifstruktur tatsächlich zur Abrechnung der stationären Fälle zur Anwendung kommt.

Die in diesem Handbuch in den Diagnosetabellen gedruckten Texte sind Kurztexpte, die redaktionelle Kürzungen der offiziellen Klassifikationstexpte darstellen. Der korrekte Wortlaut des entsprechenden Codes ist daher stets den offiziellen Katalogen zu entnehmen.

Das vorliegende Handbuch beschreibt die Klassifikation der TARPSY 2.0 Planungsversion 2017/2019, sowie ihre Anwendung. Darin wird auch das von der «Grouper»-Software vorgenommene Zuordnungsverfahren zu Basis-PCGs und deren Ausdifferenzierung in PCGs näher erläutert.

**Die Hauptkategorie** umfasst den Fachbereich Psychiatrie und Psychotherapie.

**Einzelne Basis-PCGs (APCGs)** werden grundsätzlich durch gleiche Diagnosegruppen definiert.

**Psychiatrische Kostengruppen (PCGs)** sind eine kostenhomogenere Ausdifferenzierung der APCGs aufgrund von Kostentrennern (Bsp.: HoNOS/CA, Alter, erschwerende Nebendiagnosen, u.a.), welche mit einem erhöhten Ressourcenverbrauch assoziiert wurden.

**Der Grouper** ist eine Software zur Zuordnung von Behandlungsepisoden zu PCGs.

## 2 Hintergrund

Die beschlossene Neuregelung zur Spitalfinanzierung sieht für sämtliche stationäre Behandlungen in der Schweiz die Einführung von leistungsbezogenen Pauschalen vor. Die SwissDRG AG wurde damit beauftragt, gemäss KVG Art. 49 eine solche Tarifstruktur für stationäre Behandlungen in der Psychiatrie zu entwickeln. TARPSY ist als lernendes System konzipiert, so dass Entwicklungsvorschläge aus dem Antragsverfahren und den Erfahrungen der Anwender ohne Schwierigkeiten geprüft und gegebenenfalls umgesetzt werden können.

PCGs können als diagnosebasierte Kostengruppen definiert werden, welche sich aufgrund ihres klinischen Inhalts als auch ihres Ressourcenverbrauchs unterscheiden. Mit Hilfe der PCGs lässt sich die Leistung eines Spitals messen. Sie bilden eine Basis für die Finanzierung, Budgetierung und Abrechnung.

## 3 Tarifstruktur TARPSY

### 3.1 TARPSY Notation

Die PCGs der TARPSY Tarifstruktur sind als medizinische Partition definiert.

Aus der Notation TARPSY ist ersichtlich:

- i. Die Hauptkategorie,
- ii. die Basis-PCG,
- iii. die gruppierungsrelevante Diagnosegruppe,
- iv. das Vorhandensein bzw. die Art von Splits bezogen auf den Ressourcenverbrauch.

Die Kürzel jeder PCG bestehen aus jeweils fünf alphanummerischen Zeichen («TPYY»), welche folgende Bedeutung haben:

- TP bezeichnet die Hauptkategorie;
- YY definiert die Basis-PCG innerhalb der Hauptkategorie, sowie die gruppierungsrelevanten Diagnosegruppen;
- S kennzeichnet die Einteilung der PCG innerhalb der Basis-PCG anhand ihres Ressourcenverbrauchs

Für die beiden Zeichen der Hauptkategorie wird innerhalb der TARPSY Tarifstruktur stets die Buchstabenfolge «TP» verwendet.

Die folgenden Zeichen («YY») bezeichnen die Basis-PCG, somit beziehen sich PCGs mit einer identischen YY Zeichenfolge auf dieselbe Basis-PCG (Bsp.: TP27A, TP27B, TP27C).

Das fünfte Zeichen (S) dient der Einteilung der PCG innerhalb der Basis-PCG, bezogen auf den Ressourcenverbrauch (Bsp.: TP27**A**, TP27**B**, TP27**C**). Die Abfolge im Alphabet kennzeichnet den höchsten Ressourcenverbrauch.

Beispiel:

TP27**A** – höchster Ressourcenverbrauch

TP27**B** – zweithöchster Ressourcenverbrauch

TP27**C** – dritthöchster Ressourcenverbrauch

Endet eine PCG auf das Zeichen «Z», so findet für die dazugehörige Basis-PCG keine weitere Ausdifferenzierung statt (Bsp.: TP70**Z**).

## 3.2 Flussdiagramm und Entscheidungslogik

Die PCGs sind innerhalb einer Basis-PCG, die Basis-PCG innerhalb der Hauptkategorie hierarchisch aufgrund ihres Ressourcenverbrauchs angeordnet. Durch diese hierarchische Abfragefolge wird gewährleistet, dass Fälle, welche mehrere gruppierungsrelevante Merkmale tragen, in die am höchsten bewertete PCG gelangen.

Die Abfragehierarchie und damit jeweilige Abfrageposition einer PCG ist im Logikdiagramm anhand der Ziffer, rechts des PCG Kürzels, zu erkennen. Die Abfragehierarchie beginnt mit der PCG mit der Ziffer 0.

## 4 Gruppierung von Behandlungsepisoden in TARPSY

### 4.1 Variablen für die Gruppierung

Der TARPSY-Grouper arbeitet mit den folgenden Datenelementen: Aufnahme- und Entlassdatum, Diagnosen, Prozeduren, Prozeduren-Datum, HoNOS, HoNOSCA, Geschlecht, Alter, Aufnahmeanlass, Aufenthaltsort vor Eintritt, Aufenthaltsort nach Austritt, Entlassungsgrund, Verweildauer, Urlaubstage.

Der Grouper führt die folgenden Aufgaben in der angegebenen Reihenfolge aus:

- Überprüfung demografischer und klinischer Merkmale
- Zuordnung zur Basis-PCG
- PCG-Zuordnung

### 4.2 Überprüfung demografischer und klinischer Merkmale

Vor der Zuordnung in eine Basis-PCG überprüft der Grouper anhand von demografischen und klinischen Merkmalen die Gültigkeit der für die Gruppierung verwendeten Variablen. Folgende demografische Merkmale werden überprüft: Alter, Geschlecht, Verweildauer, Aufnahmeart und Entlassart. Die Plausibilitätsprüfung der klinischen Merkmale dient zur Überprüfung aller Diagnose- und Prozedurenkodes in Bezug auf die ICD- und CHOP-Klassifikation, sowie hinsichtlich des Alters und Geschlechts. Auch die Hauptdiagnose wird überprüft, um sicher zu gehen, dass diese als Hauptdiagnose zulässig ist und dass es sich



weder um einen Manifestationskode, noch um einen Kode zur Beschreibung einer externen Verletzungs- und/oder Vergiftungsursache handelt.

Sowohl für demografische als auch für klinische Merkmale werden Warnkennzeichen („Flags“) generiert, wenn das Programm auf ungültige Informationen stösst. In einigen Fällen – z.B. bei ungültigen Altersangaben, einer unzulässigen Hauptdiagnose – wird dieser Fall als Fehlschlag („Fatal Flag“) gekennzeichnet und der entsprechende Datensatz der Fehler-PCG TP96Z zugeordnet.

Die Tabelle aller gültigen nicht psychiatrischen Hauptdiagnosen kann auf unserer Homepage ([www.swissdrq.org](http://www.swissdrq.org)) in den Begleitdokumenten des Definitionshandbuchs TARPSY eingesehen werden.

### **4.3 Zuordnung zu einer Basis-PCG**

Behandlungsepisoden werden in der TARPSY Tarifstruktur aufgrund der dokumentierten Diagnose einer Basis-PCG zugewiesen.

### **4.4 Zuordnung einer PCG**

PCGs innerhalb einer Basis-PCG unterscheiden sich durch ihren Ressourcenverbrauch, welcher durch verschiedene Kostentrenner (Bsp. Nebendiagnose, HoNOS, HoNOSCA u.a.) definiert wird.

### **4.5 Fehler-PCG**

**TP96Z** Keine gültige Hauptdiagnose

## **5 Hinweise zur Anwendung des Definitionshandbuchs**

### **5.1 Anwendung des Handbuchs**

Zweck des Definitionshandbuches ist es, die Grundzüge der Zuordnung von Fällen zu einzelnen TARPSY-Tarifgruppen («TPYYS»), wie sie von der Grouper-Software vorgenommen wird, zu erläutern. Damit wird eine Hilfestellung geboten, den Prozess der TARPSY-Zuordnungen durch den Grouper für einzelne Datensätze nachzuvollziehen. Dieses Handbuch ist nicht als Ersatz für eine Grouper-Software gedacht.

## 5.2 Beispiel Flussdiagramm und Entscheidungslogik



Abbildung 1: Beispiel eines Flussdiagramms und der Abfragereihenfolge in TARPSY

Anhand von Abbildung 1 lässt sich die Entscheidungslogik des Groupers nachvollziehen: Enthält eine Behandlungsepisode Diagnosen aus der als «*Psychische oder Verhaltensstörungen durch Alkohol, andere Drogen oder andere Substanzen*» umschriebenen Kategorie, wird die Bedingung der Basis-PCG «TP21» erfüllt. Innerhalb dieser Basis-PCG erfolgt eine weitere Ausdifferenzierung in «TP21A» oder «TP21B» anhand von weiteren Kostentrennern, welche mit «*Alter < 18 Jahre oder komplizierende Nebendiagnose*» umschrieben werden. Je nach Entscheidungslogik müssen mehrere Kostentrenner in einer Behandlungsepisode vorhanden sein, um in eine höher bewertete PCG zu gelangen.

Erfüllt die Behandlungsepisode keine Einschlussbedingung der Basis-PCG, wandert sie im Flussdiagramm weiter. Die Abfragereihenfolge der Entscheidungslogik wird durch die Ziffer rechts der PCG definiert.

Hinweis: Die in der Entscheidungslogik ersichtlichen Texte sind als Kurztexte zu betrachten, die aus redaktionellen Gründen nicht vollständig sind. Um die in einer Basis-PCG oder PCG verwendeten Codes einzusehen, muss die tabellarische Form des Definitionshandbuchs angewendet werden.

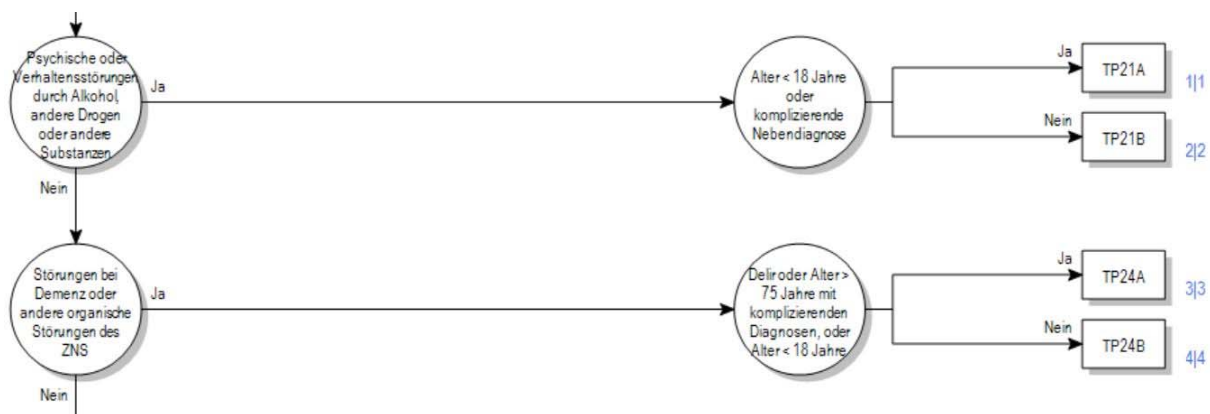
### 5.3 Symbole der Entscheidungslogik

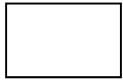

Ein Rechteck steht für eine PCG.



Das Ablaufdiagramm wird auf einer weiteren Seite fortgesetzt.

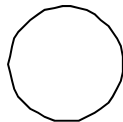

Ein Kreis zeigt an, dass eine Entscheidung getroffen wird.

### 5.4 Textfelder

In der nachfolgenden tabellarischen Darstellung der TARPSY Tarifstruktur werden mit schwarz unterlegte Textfelder Basis-PCGs und mit schwarz umrandeten Textfeldern PCGs gekennzeichnet.

Beispiel:

**APCG TP21**

Verweist auf die Basis-PCG TP21 Psychische oder *Verhaltensstörungen durch Alkohol, andere Drogen oder andere Substanzen*

**PCG TP21A**

Verweist auf die PCG TP21A Psychische oder *Verhaltensstörungen durch Alkohol, andere Drogen oder andere Substanzen mit Alter < 18 Jahre oder komplizierender Nebendiagnose*

## 6 Besonderheiten der TARPSY 2.0 Planungsversion 2017/2019

### 6.1 Gültigkeit von Diagnose und Prozedurenklassifikationen

Für die vorliegende «TARPSY 2.0 Planungsversion 2017/2019» sind die Codes des Jahres 2017 gültig:

**Diagnosen:** Version 2016 des ICD-10-GM

**Prozeduren:** Schweizerische Operationsklassifikation (CHOP) in der Version 2017

# **Flussdiagramm und tabellarische Darstellung TARPSY 2.0 Planungsversion 2017/2019**

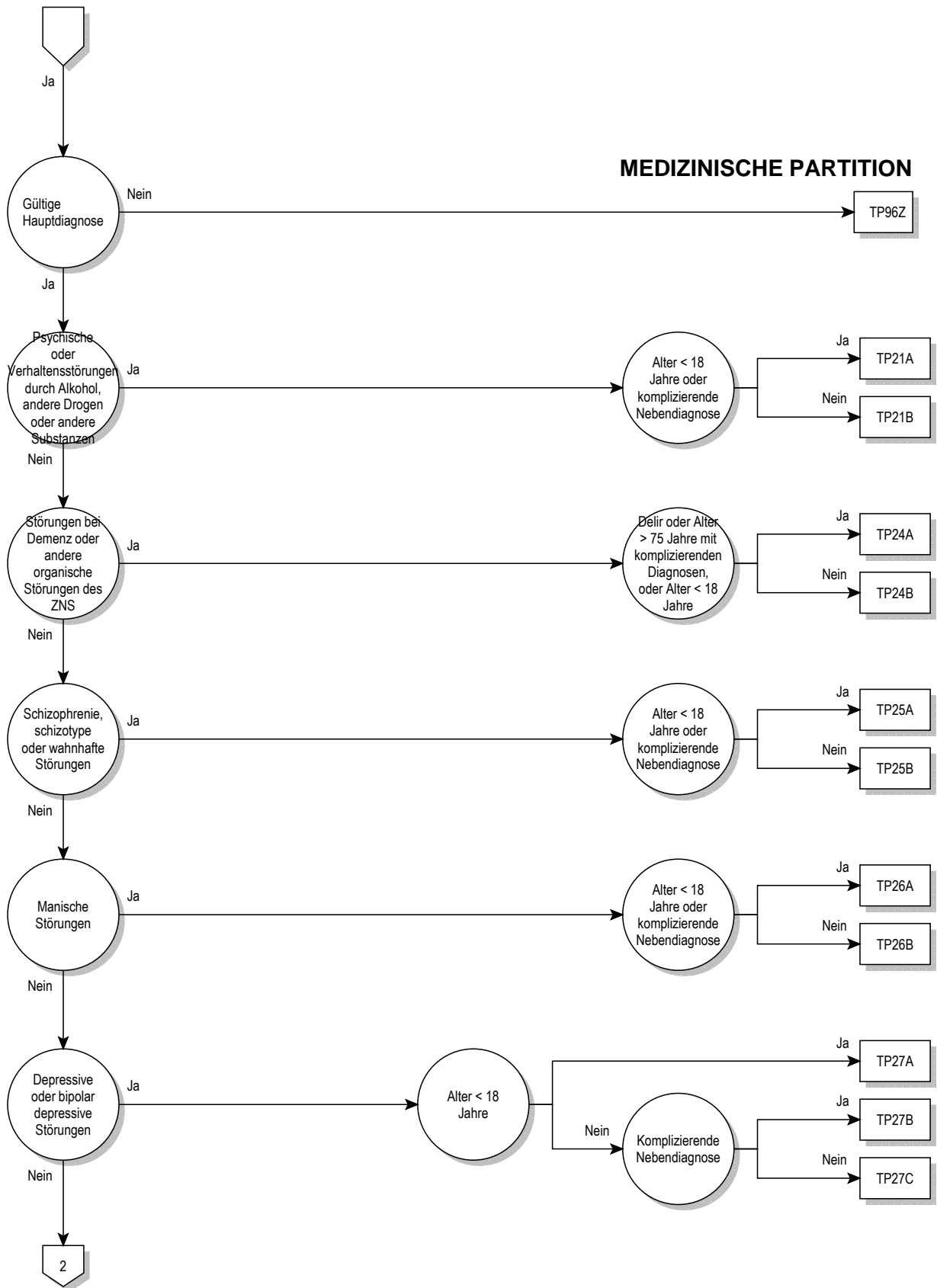

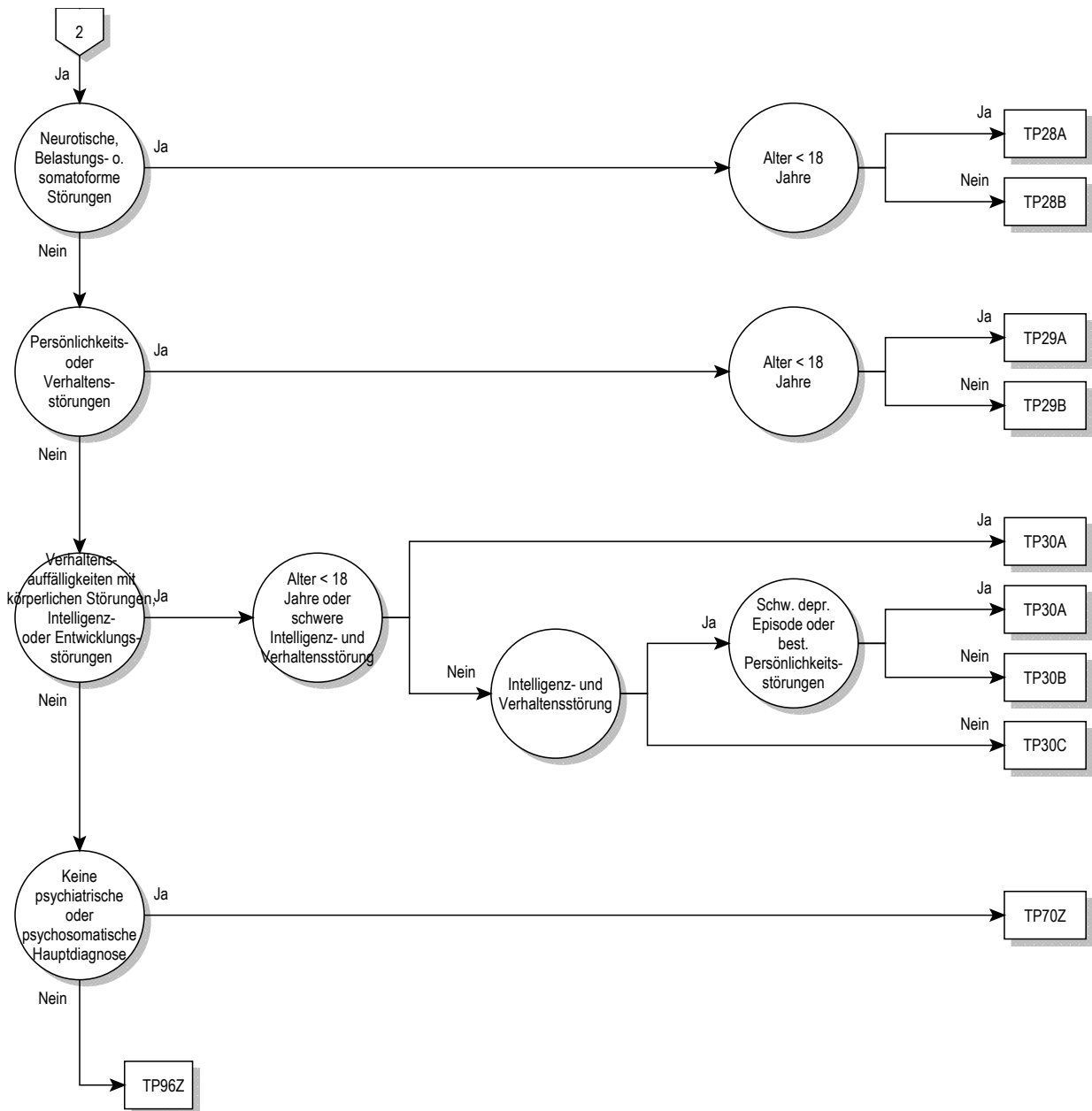

**APCG TP21****Psychische oder Verhaltensstörungen durch Alkohol, andere Drogen oder andere Substanzen**

Hauptdiagnose in Tabelle TP21-1

**PCG TP21A****Psychische oder Verhaltensstörungen durch Alkohol, andere Drogen oder andere Substanzen, Alter < 18 Jahre, oder komplizierende Nebendiagnose**

Alter &lt; 18 Jahre oder mindestens eine Nebendiagnose in Tabelle TP21-2 oder Nebendiagnose in Tabelle TP21-3 und Alter &gt; 65 Jahre oder Diagnose in Tabelle TP21-4 und Nebendiagnose in Tabelle TP21-5 oder Prozedur in Tabelle TP21-8 oder Nebendiagnose in Tabelle TP21-6 oder Diagnose in Tabelle TP21-7

**PCG TP21B****Psychische oder Verhaltensstörungen durch Alkohol, andere Drogen oder andere Substanzen, Alter > 17 Jahre****Diagnose TP21-1**

F10.0	Psych u VerhaltStör d Alkohol, akut Intox [ak Rausch]	F15.3	Psych u VerhaltStör Stimul/Koff, Entzugssyndrom
F10.1	Psych u VerhaltStör d Alkohol, schädli Gebrauch	F15.4	Psych u VerhaltStör Stimul/Koff, Entzugssynd m Delir
F10.2	Psych u VerhaltStör d Alkohol, Abhängigkeitssyndrom	F15.5	Psych u VerhaltStör Stimul/Koff, psychot Störung
F10.3	Psych u VerhaltStör d Alkohol, Entzugssyndrom	F15.6	Psych u VerhaltStör Stimul/Koff, amnest Syndrom
F10.4	Psych u VerhaltStör d Alkohol, Entzugssynd m Delir	F15.7	Restzust u verzög auftret psychot Stör d Stimul/Koff
F10.5	Psych u VerhaltStör d Alkohol, psychot Störung	F15.8	Sonst psychische u VerhaltStör d Stimul/Koff
F10.6	Psych u VerhaltStör d Alkohol, amnest Syndrom	F15.9	Nnbez psychische u VerhaltStör d Stimulantien/Koff
F10.7	Restzust u verzög auftr psychot Stör d Alkohol	F16.0	Psych u VerhaltStör d Halluzin, akut Intox [ak Rausch]
F10.8	Sonst psychische u VerhaltStör d Alkohol	F16.1	Psych u VerhaltStör d Halluzin, schädli Gebrauch
F10.9	Nnbez psychische u VerhaltStör d Alkohol	F16.2	Psych u VerhaltStör d Halluzin, Abhängigkeitssynd
F11.0	Psych u VerhaltStör Opioide, akut Intox [ak Rausch]	F16.3	Psych u VerhaltStör d Halluzin, Entzugssyndrom
F11.1	Psych u VerhaltStör Opioide, schädli Gebrauch	F16.4	Psych u VerhaltStör d Halluzin, Entzugssynd m Delir
F11.2	Psych u VerhaltStör Opioide, Abhängigkeitssyndrom	F16.5	Psych u VerhaltStör d Halluzin, psychot Störung
F11.3	Psych u VerhaltStör Opioide, Entzugssyndrom	F16.6	Psych u VerhaltStör d Halluzin, amnest Syndrom
F11.4	Psych u VerhaltStör Opioide, Entzugssynd m Delir	F16.7	Restzust u verzög auftr psychot Stör d Halluzinogen
F11.5	Psych u VerhaltStör Opioide, psychot Störung	F16.8	Sonst psychische u VerhaltStör d Halluzinogene
F11.6	Psych u VerhaltStör Opioide, amnest Syndrom	F16.9	Nnbez psychische u VerhaltStör d Halluzinogene
F11.7	Restzust u verzög auftr psychot Stör d Opioide	F17.0	Psych u VerhaltStör d Tabak, akut Intox [ak Rausch]
F11.8	Sonst psychische u VerhaltStör d Opioide	F17.1	Psych u VerhaltStör d Tabak, schädli Gebrauch
F11.9	Nnbez psychische u VerhaltStör d Opioide	F17.2	Psych u VerhaltStör d Tabak, Abhängigkeitssynd
F12.0	Psych u VerhaltStör d Cannab, akut Intox [ak Rausch]	F17.3	Psych u VerhaltStör d Tabak, Entzugssyndrom
F12.1	Psych u VerhaltStör Cannab, schädli Gebrauch	F17.4	Psych u VerhaltStör d Tabak, EntzSynd m Delir
F12.2	Psych u VerhaltStör Cannab, Abhängigkeitssyndrom	F17.5	Psych u VerhaltStör d Tabak, psychot Störung
F12.3	Psych u VerhaltStör Cannab, Entzugssyndrom	F17.6	Psych u VerhaltStör d Tabak, amnest Syndrom
F12.4	Psych u VerhaltStör Cannab, Entzugssynd m Delir	F17.7	Restzust u verzög auftr psychot Stör d Tabak
F12.5	Psych u VerhaltStör Cannab, psychot Störung	F17.8	Sonst psychische u VerhaltStör d Tabak
F12.6	Psych u VerhaltStör Cannab, amnest Syndrom	F17.9	Nnbez psychische u VerhaltStör d Tabak
F12.7	Restzust u verzög auftr psychot Stör d Cannabinoide	F18.0	Psych u VerhaltStör fl LsgMittel, akut Intox [ak Rausch]
F12.8	Sonst psychische u VerhaltStör d Cannabinoide	F18.1	Psych u VerhaltStör fl LsgMittel, schädli Gebrauch
F12.9	Nnbez psychische u VerhaltStör d Cannabinoide	F18.2	Psych u VerhaltStör fl LsgMittel, Abhängigkeitssynd
F13.0	Psych u VerhaltStör Sed/Hypn, akut Intox [ak Rausch]	F18.3	Psych u VerhaltStör fl LsgMittel, Entzugssyndrom
F13.1	Psych u VerhaltStör Sed/Hypn, schädli Gebrauch	F18.4	Psych u VerhaltStör fl LsgMittel, Entzugssynd m Delir
F13.2	Psych u VerhaltStör Sed/Hypn, Abhängigkeitssyndrom	F18.5	Psych u VerhaltStör fl LsgMittel, psychot Störung
F13.3	Psych u VerhaltStör Sed/Hypn, Entzugssyndrom	F18.6	Psych u VerhaltStör fl LsgMittel, amnest Syndrom
F13.4	Psych u VerhaltStör Sed/Hypn, Entzugssynd m Delir	F18.7	Restzust u verzög auftr psychot Stör d fl LsgMittel
F13.5	Psych u VerhaltStör Sed/Hypn, psychot Störung	F18.8	Sonst psychische u VerhaltStör d fl LsgMittel
F13.6	Psych u VerhaltStör Sed/Hypn, amnest Syndrom	F18.9	Nnbez psychische u VerhaltStör d flüchtige LsgMittel
F13.7	Restzust u verz auftr psychot Störung d Sed/Hypn	F19.0	Psych/VerhaltStör mult/and psychotr Sub, ak Intox [ak R]
F13.8	Sonst psychische u VerhaltStör d Sed/Hypn	F19.1	Psych/VerhaltStör mult/and psychotr Sub, schädli Gebr
F13.9	Nnbez psychische u VerhaltStör d Sedativa/Hypn	F19.2	Psych/VerhaltStör mult/and psychotr Sub, AbhängSynd
F14.0	Psych u VerhaltStör d Kokain, akut Intox [ak Rausch]	F19.3	Psych/VerhaltStör mult/and psychotr Sub, Entzugssynd
F14.1	Psych u VerhaltStör d Kokain, schädli Gebrauch	F19.4	Psych/VerhStör mult/and psychotr Sub, EntzSynd m Delir
F14.2	Psych u VerhaltStör d Kokain, Abhängigkeitssyndrom	F19.5	Psych/VerhaltStör mult/and psychotr Sub, psychot Stör
F14.3	Psych u VerhaltStör d Kokain, Entzugssyndrom	F19.6	Psych/VerhaltStör mult/and psychotr Sub, amnest Synd
F14.4	Psych u VerhaltStör d Kokain, Entzugssynd m Delir	F19.7	Restzu u verz auftr psychot Stör mult/and psychotr Sub
F14.5	Psych u VerhaltStör d Kokain, psychot Störung	F19.8	Sonst psych u VerhaltStör d mult/and psychotr Substanzen
F14.6	Psych u VerhaltStör d Kokain, amnest Syndrom	F19.9	Nnbez psych/VerhaltStör d mult/and psychtr Substanzen
F14.7	Restzust u verzög auftr psychot Stör d Kokain	F55.0	Mißbrauch von Antidepressiva
F14.8	Sonst psychische u VerhaltStör d Kokain	F55.1	Mißbrauch von Laxanzien
F14.9	Nnbez psychische u VerhaltStör d Kokain	F55.2	Mißbrauch von Analgetika
F15.0	Psych u VerhaltStör Stimul/Koff, ak Intox [ak Rausch]	F55.3	Mißbrauch von Antazida
F15.1	Psych u VerhaltStör Stimul/Koff, schädli Gebrauch	F55.4	Mißbrauch von Vitaminen
F15.2	Psych u VerhaltStör Stimul/Koff, Abhängigkeitssyndrom		

F55.5 Mißbrauch von Steroiden u Hormonen  
 F55.6 Mißbrauch von Pflanzen od Naturheilmitteln

F55.8 Mißbrauch v so nichtabhängigkeitserzeug Substanzen

## Diagnose TP21-2

F20.0 Paranoide Schizophrenie  
 F20.1 Hebephrene Schizophrenie  
 F20.2 Katatone Schizophrenie  
 F20.3 Undifferenzierte Schizophrenie  
 F20.4 Postschizophrene Depression  
 F20.5 Schizophrenes Residuum  
 F20.6 Schizophrenia simplex  
 F20.8 Sonstige Schizophrenie  
 F20.9 Schizophrenie, nnbez  
 F21 Schizotype Störung  
 F22.0 Wahnhafte Störung  
 F22.8 Sonstige anhaltende wahnhafte Störungen  
 F22.9 Anhaltende wahnhafte Störung, nnbez  
 F23.0 Akut polymrph psychot Stör oh Sympt Schizophrenie

F23.1 Akut polymrph psychot Stör m Sympt Schizophrenie  
 F23.2 Akute schizophreniforme psychotische Störung  
 F23.3 Sonst akute vorwiegend wahnhafte psychot Stör  
 F23.8 Sonstige akute vorübergehende psychot Stör  
 F23.9 Akute vorübergehende psychotische Stör, nnbez  
 F24 Induzierte wahnhafte Störung  
 F25.0 Schizoaffektive Störung, gegenwärtig manisch  
 F25.1 Schizoaffektive Störung, gegenwärtig depressiv  
 F25.2 Gemischte schizoaffektive Störung  
 F25.8 Sonstige schizoaffektive Störungen  
 F25.9 Schizoaffektive Störung, nnbez  
 F28 Sonstige nichtorgan psychotische Störungen  
 F29 Nnbez nichtorganische Psychose

## Nebendiagnose TP21-3

A46 Erysipel [Wundrose]  
 B18.0 Chronische Virushepatitis B m Delta-Virus  
 B18.1 Chronische Virushepatitis B oh Delta-Virus  
 B18.2 Chronische Virushepatitis C  
 B18.8 Sonstige chronische Virushepatitis  
 B20 Infekt/paras KH infolge HIV-KH [Hum Immdef-Vir-KH]  
 B21 BNB infolge HIV-KH [Hum Immundefiz-Virus-KH]  
 B22 Sonst nbez KH infolge HIV-KH [Hum Immdef-Vir-KH]  
 B23.0 Akutes HIV-Infektionssyndrom  
 B23.8 Sonstige nbez Krankheitszustände infolge HIV-KH  
 B24 Nnbez HIV-KH [Humane Immundefizienz-Virus-KH]  
 E10.01 Diabetes mellitus, Typ 1: m Koma, entgl bez  
 E10.11 Diabetes mellitus, Typ 1: m Ketoazidose, entgl bez  
 E10.21 Diabetes mellitus, Typ 1: m Nierenkompl, entgl bez  
 E10.31 Diabetes mellitus, Typ 1: m Augenkompl, entgl bez  
 E10.41 Diabetes mellitus, Typ 1: m neur Kompl, entgl bez  
 E10.51 Diabetes mellitus, Typ 1: m periph vask Kompl, entgl bez  
 E10.61 Diabetes mellitus, Typ 1: m sonst nbez Kompl, entgl b  
 E10.73 Diabetes mellitus, Typ 1: m mult, so mult Kompl, entgl bez  
 E10.75 Diab mellitus, Typ 1: m mult Kompl, m dia Fußsyn, entgl bez  
 E10.81 Diabetes mellitus, Typ 1: m nnbez Kompl, entgl bez  
 E10.91 Diabetes mellitus, Typ 1: oh Kompl, entgl bez  
 E11.01 Diabetes mellitus, Typ 2: m Koma, entgl bez  
 E11.11 Diabetes mellitus, Typ 2: m Ketoazidose, entgl bez  
 E11.21 Diabetes mellitus, Typ 2: m Nierenkompl, entgl bez  
 E11.31 Diabetes mellitus, Typ 2: m Augenkompl, entgl bez  
 E11.41 Diabetes mellitus, Typ 2: m neur Kompl, entgl bez  
 E11.51 Diabetes mellitus, Typ 2: m periph vask Kompl, entgl b  
 E11.61 Diabetes mellitus, Typ 2: m so nbez Kompl, entgl bez  
 E11.73 Diabetes mellitus, Typ 2: m mult, so mult Kompl, entgl bez  
 E11.75 Diab mellitus, Typ 2: m mult Kompl, m dia Fußsyn, entgl bez  
 E11.81 Diabetes mellitus, Typ 2: m nnbez Kompl, entgl bez  
 E11.91 Diabetes mellitus, Typ 2: oh Kompl, entgl bez  
 E12.01 DM iVm Fehl-/Mangelernähr m Koma, entgl bez  
 E12.11 DM iVm Fehl-/Mangelernähr m Ketoazidose, entgl bez  
 E12.21 DM iVm Fehl-/Mangelernähr m Nierenkompl, entgl bez  
 E12.31 DM iVm Fehl-/Mangelernähr m Augenkompl, entgl bez  
 E12.41 DM iVm Fehl-/Mangelernähr m neur Kompl, entgl bez  
 E12.51 DM iVm Fehl-/Mangelernähr m periph vask Kompl, entgl bez  
 E12.61 DM iVm Fehl-/Mangelernähr m sonst nbez Kompl, entgl bez  
 E12.73 DM iVm Fehl-/Mangernähr m mult, m so mult Kompl, entgl bez  
 E12.75 DM iVm Fehl-/Mangernähr m mult, m dia Fußsyn, entgl bez  
 E12.81 DM iVm Fehl-/Mangelernähr m nnbez Kompl, entgl bez  
 E12.91 DM iVm Fehl-/Mangelernähr oh Kompl, entgl bez  
 E13.01 Sonst nbez Diab mell m Koma, entgl bez  
 E13.11 Sonst nbez Diab mell m Ketoazidose, entgl bez  
 E13.21 Sonst nbez Diab mell m Nierenkompl, entgl bez  
 E13.31 Sonst nbez Diab mell m Augenkompl, entgl bez

E13.41 Sonst nbez Diab mell m neur Kompl, entgl bez  
 E13.51 So nbez Diab mell m periph vask Kompl, entgl bez  
 E13.61 Sonst nbez Diab mell m sonst nbez Kompl, entgl bez  
 E13.73 Sonst nbez DM m mult, m so mult Kompl, entgl bez  
 E13.75 Sonst nbez DM m mult Kompl, m dia Fußsyn, entgl bez  
 E13.81 Sonst nbez Diab mell m nnbez Kompl, entgl bez  
 E13.91 Sonst nbez Diab mell oh Kompl, entgl bez  
 E14.01 Nnbez Diab mell m Koma, entgl bez  
 E14.11 Nnbez Diab mell m Ketoazidose, entgl bez  
 E14.21 Nnbez Diab mell m Nierenkompl, entgl bez  
 E14.31 Nnbez Diab mell m Augenkompl, entgl bez  
 E14.41 Nnbez Diab mell m neur Kompl, entgl bez  
 E14.51 Nnbez Diab mell m periph vask Kompl, entgl bez  
 E14.61 Nnbez Diab mell m sonst nbez Kompl, entgl bez  
 E14.73 Nnbez DM m mult Kompl, m so mult Kompl, entgl bez  
 E14.75 Nnbez DM m mult Kompl, m dia Fußsyn, entgl bez  
 E14.81 Nnbez Diab mell m nnbez Kompl, entgl bez  
 E14.91 Nnbez Diab mell oh Kompl, entgl bez  
 E51.2 Wernicke-Enzephalopathie  
 G04.1 Tropische spastische Paraplegie  
 G10 Chorea Huntington  
 G20.10 Prim Parkins-Synd mäß/schwer Beeintr: Oh Wirkungsflukt  
 G20.11 Prim Parkins-Synd mäß/schwer Beeintr: M Wirkungsflukt  
 G20.20 Prim Parkins-Synd schwerst Beeintr: Oh Wirkungsflukt  
 G20.21 Prim Parkins-Synd schwerst Beeintr: M Wirkungsflukt  
 G35.0 Erstmanifestation einer multiplen Sklerose  
 G35.10 MS m schubförm Verl: OA akute Exazerbation od Progress  
 G35.11 MS m schubförm Verl: MA akute Exazerbation od Progress  
 G35.20 MS m prim chron Verl: OA akute Exazerbation od Progress  
 G35.21 MS m prim chron Verl: MA akute Exazerbation od Progress  
 G35.30 MS m sek chron Verl: OA akute Exazerbation od Progress  
 G35.31 MS m sek chron Verl: MA akute Exazerbation od Progress  
 G35.9 Multiple Sklerose, nicht näher bezeichnet  
 G40.00 Pseudo-Lennox-Syndrom  
 G40.01 CSWS  
 G40.02 Benign psychomotor Epilep [terror fits]  
 G40.08 So lokbez (fok) (part) idiop Epil/epil Synd m fok beg Anf  
 G40.09 Lokbez (fok) (part) idiop Epilep/epil Synd m fok beg Anf, nnbez  
 G40.1 Lokbez (fok) (part) idiop Epilep/epil Synd m einf fok Anf  
 G40.2 Lokbez (fok) (part) idiop Epil/epil Synd m komplex fok Anf  
 G40.3 Generalisierte idiopath Epilepsie u epilept Synd  
 G40.4 Sonst generalisierte Epilepsie u epileptische Synd  
 G40.5 Spezielle epileptische Syndrome  
 G40.6 Grand-Mal-Anfälle, nnbez (mit oder ohne Petit-Mal)  
 G40.7 Petit-mal-Anfälle, nnbez, oh Grand-mal-Anfälle  
 G40.8 Sonstige Epilepsien  
 G40.9 Epilepsie, nnbez  
 G41.0 Grand-mal-Status

TP21



G41.1	Petit-mal-Status	I63.3	Hirninfr d Thromb zereb Aa
G41.2	Status epilepticus m komplexfokalen Anfällen	I63.4	Hirninfr d Embol zereb Aa
G41.8	Sonstiger Status epilepticus	I63.5	Hirninfr d nnbez Verschl/Sten zereb Aa
G41.9	Status epilepticus, nnbez	I63.6	Hirninfr d Thrombose Hirnvenen, nichteitrig
G80.0	Spastische tetraplegische Zerebralparese	I63.8	Sonstiger Hirninfrakt
G80.1	Spastische diplegische Zerebralparese	I63.9	Hirninfrakt, nnbez
G80.2	Infantile hemiplegische Zerebralparese	I64	Schlaganfall, nicht als Blutg od Infarkt bez
G80.3	Dyskinetische Zerebralparese	J44.00	Chron obstr LuKH m akuter Inf unt Atemw: FEV1 <35%
G80.4	Ataktische Zerebralparese	J44.01	Chron obstr LuKH m akut Inf u Atemw: FEV1 >= 35% u <50%
G80.8	Sonstige infantile Zerebralparese	J44.10	Chron obstr LuKH m ak Exaz nnbez, FEV1 <35 %
G81.0	Schlaff Hemipares u Hemipleg	J44.11	Chron obstr LuKH m ak Exaz nnbez, FEV1 >=35% u <50%
G81.1	Spast Hemipares u Hemipleg	K92.0	Hämatemesis
G82.02	Schlaff Parapares u Parapleg, chron kompl QSL	L89.20	Dekubitus 3. Grades: Kopf
G82.03	Schlaff Parapares u Parapleg, chron inkompl QSL	L89.21	Dekubitus 3. Grades: Obere Extremität
G82.09	Schlaff Parapares u Parapleg, nnbez	L89.22	Dekubitus 3. Grades: Dornfortsätze
G82.12	Spast Parapares u Parapleg, chron kompl QSL	L89.23	Dekubitus 3. Grades: Beckenkamm
G82.13	Spast Parapares u Parapleg, chron inkompl QSL	L89.24	Dekubitus 3. Grades: Kreuzbein
G82.19	Spast Parapares u Parapleg, nnbez	L89.25	Dekubitus 3. Grades: Sitzbein
G82.22	Parapares u Parapleg, nnbez, chron kompl QSL	L89.26	Dekubitus 3. Grades: Trochanter
G82.23	Parapares u Parapleg, nnbez, chron inkompl QSL	L89.27	Dekubitus 3. Grades: Ferse
G82.29	Parapares u Parapleg, nnbez	L89.28	Dekubit 3. Gr, sonst Lokal unt Extremität
G82.32	Schlaff Tetrapares u Tetrapleg, chron kompl QSL	L89.29	Dekubit 3. Gr, sonst u nnbez Lokalisierungen
G82.33	Schlaff Tetrapares u Tetrapleg, chron inkompl QSL	L89.30	Dekubitus 4. Grades: Kopf
G82.39	Schlaff Tetrapares u Tetrapleg, nnbez	L89.31	Dekubitus 4. Grades: Obere Extremität
G82.42	Spast Tetrapares u Tetrapleg, chron kompl QSL	L89.32	Dekubitus 4. Grades: Dornfortsätze
G82.43	Spast Tetrapares u Tetrapleg, chron inkompl QSL	L89.33	Dekubitus 4. Grades: Beckenkamm
G82.49	Spast Tetrapares u Tetrapleg, nnbez	L89.34	Dekubitus 4. Grades: Kreuzbein
G82.52	Tetrapares u Tetrapleg, nnbez, chron kompl QSL	L89.35	Dekubitus 4. Grades: Sitzbein
G82.53	Tetrapares u Tetrapleg, nnbez, chron inkompl QSL	L89.36	Dekubitus 4. Grades: Trochanter
G82.59	Tetrapares u Tetrapleg, nnbez	L89.37	Dekubitus 4. Grades: Ferse
I21.0	Akuter transmuraler Myokardinfarkt Vorderwand	L89.38	Dekubit 4. Gr, sonst Lokal unt Extremität
I21.1	Akuter transmuraler Myokardinfarkt Hinterwand	L89.39	Dekubit 4. Gr, sonst u nnbez Lokalisationen
I21.2	Akuter transmuraler Myokardinf an sonst Lok	N18.4	Chron Nierenkrankheit, Stadium 4
I21.3	Akuter transmuraler Myokardinf an nnbez Lok	N18.5	Chron Nierenkrankheit, Stadium 5
I21.4	Akuter subendokardialer Myokardinfarkt	P11.51	Geburtsverletzung Wirbelsäule u RM m chron QSL
I21.9	Akuter Myokardinfarkt, nnbez	Q81.0	Epidermolysis bullosa simplex
I22.0	Rezidivierender Myokardinfarkt Vorderwand	Q81.1	Epidermolysis bullosa atrophicans gravis
I22.1	Rezidivierender Myokardinfarkt Hinterwand	Q81.2	Epidermolysis bullosa dystrophica
I22.8	Rezidivierender Myokardinfarkt an sonst Lok	Q81.8	Sonstige Epidermolysis bullosa
I22.9	Rezidivierender Myokardinfarkt an nnbez Lok	Q81.9	Epidermolysis bullosa, nnbez
I26.0	Lungenembolie mit Angabe eines akuten Cor pulmonale	Z21	Asympt HIV-Inf [Human Immundefizienz-Virus-Inf]
I26.9	Lungenembolie ohne Angabe eines akuten Cor pulmonale	Z94.0	Zustand nach Nierentransplantation
I49.5	Sick-Sinus-Syndrom	Z94.1	Zustand nach Herztransplantation
I50.13	Linksherzinsuff, m Beschw b leichter Belast	Z94.2	Zustand nach Lungentransplantation
I50.14	Linksherzinsuff, m Beschw i Ruhe	Z94.3	Zustand nach Herz-Lungen-Transplantation
I63.0	Hirninfr d Thromb präzereb Aa	Z94.4	Zustand nach Lebertransplantation
I63.1	Hirninfr d Embol präzereb Aa	Z94.81	Z n hämatopoet StammzTx m ggw ImmSuppres
I63.2	Hirninfr d nnbez Verschl/Sten präzereb Aa		

## Diagnose TP21-4

F11.0	Psych u VerhaltStör Opiode, akut Intox [ak Rausch]	F11.5	Psych u VerhaltStör Opiode, psychot Störung
F11.1	Psych u VerhaltStör Opiode, schädli Gebrauch	F11.6	Psych u VerhaltStör Opiode, amnest Syndrom
F11.2	Psych u VerhaltStör Opiode, Abhängigkeitssyndrom	F11.7	Restzust u verzög auftr psychot Stör d Opiode
F11.3	Psych u VerhaltStör Opiode, Entzugssyndrom	F11.8	Sonst psychische u VerhaltStör d Opiode
F11.4	Psych u VerhaltStör Opiode, Entzugssynd m Delir	F11.9	Nnbez psychische u VerhaltStör d Opiode

## Nebendiagnose TP21-5

U69.30	Intravenöser Konsum von Heroin	U69.31	Nichtintravenöser Konsum von Heroin
--------	--------------------------------	--------	-------------------------------------

## Nebendiagnose TP21-6

E51.2	Wernicke-Enzephalopathie	F01.2	Subkortikale vaskuläre Demenz
F00.0	Demenz b Alzh-KH, m frühem Beginn (Typ 2)	F01.3	Gemischte kortik u subkortik vaskuläre Demenz
F00.1	Demenz b Alzh-KH, m spätem Beginn (Typ 1)	F01.8	Sonstige vaskuläre Demenz
F00.2	Demenz b Alzh-KH, atyp od gemischte Form	F01.9	Vaskuläre Demenz, nnbez
F00.9	Demenz b Alzh-KH, nnbez	F02.0	Demenz b Pick-Krankheit
F01.0	Vaskuläre Demenz m akutem Beginn	F02.1	Demenz b Creutzfeldt-Jakob-Krankheit
F01.1	Multiinfarkt-Demenz	F02.2	Demenz b Chorea Huntington

F02.3	Demenz b primärem Parkinson-Syndrom	F73.1	Schwerste Intelligenzmind, deutl VerhaltStör, Beob/Beh erf
F02.4	Demenz b HIV-KH [Hum Imdef-VirusKH]	F73.8	Schwerste Intelligenzmind, sonst Verhaltensstörung
F02.8	Demenz b aokl Krankheitsbildern	F74.1	Dissoziierte Intelligenz: Deutl VerhaltStör, Beob/Beh erf
F05.0	Delir oh Demenz	F78.1	Andere Intelligenzmind: Deutl VerhaltStör, Beob/Beh erf
F05.1	Delir b Demenz	U69.32	Intravenöser Konsum sonstiger psychotroper Substanzen
F05.8	Sonstige Formen Delir	U69.33	Intraven Konsum (Meth-)Amphetamin-haltiger Stoffe
F70.1	Leichte Intelligenzmind: Deutl VerhaltStör, Beob/Beh erf	U69.34	Nichtintra ven Konsum (Meth-)Amphetamin-haltig Stoffe
F71.1	Mittelgr Intelligenzmind: Deutl VerhaltStör, Beob/Beh erf	U69.35	Intravenöser Konsum sonst Stimulanzen, außer Koffein
F72.0	Schwere Intelligenzmind, keine od geringfügige VerhaltStör	U69.36	Nichtintra ven Konsum sonst Stimulanzen, außer Koffein
F72.1	Schwere Intelligenzmind, deutl VerhaltStör, Beob/Beh erf	X84.9	Absichtliche Selbstbeschädigung
F72.8	Schwere Intelligenzmind, sonstige Verhaltensstörung	Y09.9	Tätlicher Angriff
F73.0	Schwerste Intelligenzmind, keine od geringfüg VerhaltStör		

**Diagnose TP21-7**

F10.3	Psych u VerhaltStör d Alkohol, Entzugssyndrom	F14.4	Psych u VerhaltStör d Kokain, Entzugssynd m Delir
F10.4	Psych u VerhaltStör d Alkohol, Entzugssynd m Delir	F14.5	Psych u VerhaltStör d Kokain, psychot Störung
F10.5	Psych u VerhaltStör d Alkohol, psychot Störung	F15.4	Psych u VerhaltStör Stimul/Koff, Entzugssynd m Delir
F11.3	Psych u VerhaltStör Opiode, Entzugssyndrom	F15.5	Psych u VerhaltStör Stimul/Koff, psychot Störung
F11.4	Psych u VerhaltStör Opiode, Entzugssynd m Delir	F16.3	Psych u VerhaltStör d Halluzin, Entzugssyndrom
F11.5	Psych u VerhaltStör Opiode, psychot Störung	F16.4	Psych u VerhaltStör d Halluzin, Entzugssynd m Delir
F12.3	Psych u VerhaltStör Cannab, Entzugssyndrom	F16.5	Psych u VerhaltStör d Halluzin, psychot Störung
F12.4	Psych u VerhaltStör Cannab, Entzugssynd m Delir	F18.3	Psych u VerhaltStör fl LsgMittel, Entzugssyndrom
F12.5	Psych u VerhaltStör Cannab, psychot Störung	F18.4	Psych u VerhaltStör fl LsgMittel, Entzugssynd m Delir
F13.3	Psych u VerhaltStör Sed/Hypn, Entzugssyndrom	F18.5	Psych u VerhaltStör fl LsgMittel, psychot Störung
F13.4	Psych u VerhaltStör Sed/Hypn, Entzugssynd m Delir	F19.3	Psych/VerhaltStör mult/and psychotr Sub, Entzugssynd
F13.5	Psych u VerhaltStör Sed/Hypn, psychot Störung	F19.4	Psych/VerhStör mult/and psychotr Sub, EntzSynd m Delir
F14.3	Psych u VerhaltStör d Kokain, Entzugssyndrom	F19.5	Psych/VerhaltStör mult/and psychotr Sub, psychot Stör

**Prozedur TP21-8**

94.a1.13†↔	HoNOS 1, Stufe 3	94.a2.13†↔	HoNOSCA 1, Stufe 3
94.a1.14†↔	HoNOS 1, Stufe 4	94.a2.14†↔	HoNOSCA 1, Stufe 4
94.a1.23†↔	HoNOS 2, Stufe 3	94.a2.33†↔	HoNOSCA 3, Stufe 3
94.a1.24†↔	HoNOS 2, Stufe 4	94.a2.34†↔	HoNOSCA 3, Stufe 4

**APCG TP24 Störungen bei Demenz oder andere organische Störungen des ZNS**

Hauptdiagnose in Tabelle TP24-1 oder Hauptdiagnose in Tabelle TP24-2 oder Nebendiagnose in Tabelle TP24-3 und Hauptdiagnose in Tabelle TP24-4

**PCG TP24A Störungen bei Demenz oder andere organische Störungen des ZNS, Alter < 18 Jahre, oder Delir oder Alter > 75 Jahre mit komplizierender Diagnose**

(Nebendiagnose in Tabelle TP24-5 oder Prozedur in Tabelle TP24-8 oder Nebendiagnose in Tabelle TP24-6) und (Hauptdiagnose in Tabelle TP24-7 oder Alter > 75 Jahre) oder Alter < 18 Jahre

**PCG TP24B Störungen bei Demenz oder andere organische Störungen des ZNS, Alter > 17 Jahre**

**Hauptdiagnose TP24-1**

E51.2	Wernicke-Enzephalopathie	F07.0	Organische Persönlichkeitsstörung
F04	Org amnest Synd, n d Alkoh/and psychotr Subst bed	F07.1	Postenzephalitisches Syndrom
F05.0	Delir oh Demenz	F07.2	Org Psychosyndrom nach Schädelhirntrauma
F05.1	Delir b Demenz	F07.8	So org Pers-/VerhStör KH/Schäd/FktStör Gehirn körp KH
F05.8	Sonstige Formen Delir	F07.9	Nnbez org Pers-/VerhStör KH/Schäd/FktStör Gehirn körp KH
F05.9	Delir, nnbez	F09	Nnbez organ od symptomat psychische Störung
F06.0	Organische Halluzinose	G10	Chorea Huntington
F06.1	Organische katatone Störung	G11.0	Angeborene nichtprogressive Ataxie
F06.2	Organ wahnhaft [schizophreniforme] Störung	G11.1	Früh beginnende zerebellare Ataxie
F06.3	Organische affektive Störungen	G11.2	Spät beginnende zerebellare Ataxie
F06.4	Organische Angststörung	G11.3	Zerebellare Ataxie defekt DNA-Reparatursystem
F06.5	Organische dissoziative Störung	G11.4	Hereditäre spastische Paraplegie
F06.6	Organische emotional labile [asthenische] Störung	G11.8	Sonstige hereditäre Ataxien
F06.7	Leichte kognitive Störung	G11.9	Hereditäre Ataxie, nnbez
F06.8	So nbez org psych Stör Schäd/FktStör Gehirn od körp KH	G12.0	Infant spin Muskelatrophie, Typ I [Werdnig-Hoffm]
F06.9	Nnbez org psych Stör Schäd/FktStör Gehirn od körp KH	G12.1	Sonstige vererbte spinale Muskelatrophie

G12.2	Motoneuron-Krankheit	G25.2	Sonstige nbez Tremorformen
G12.8	Sonst spinale Muskelatrophien u verwandt Syndrome	G25.3	Myoklonus
G12.9	Spinale Muskelatrophie, nnbez	G25.4	Arzneimittelinduzierte Chorea
G20.00	Prim Parkins-Synd fehl/ger Beeintr: Oh Wirkungsflukt	G25.5	Sonstige Chorea
G20.01	Prim Parkins-Synd fehl/ger Beeintr: M Wirkungsflukt	G25.6	AM-induzierte Tics u sonst Tics organ Ursprung
G20.10	Prim Parkins-Synd mäß/schwer Beeintr: Oh Wirkungsflukt	G25.80	Periodische Beinbewegungen im Schlaf
G20.11	Prim Parkins-Synd mäß/schwer Beeintr: M Wirkungsflukt	G25.81	Syndrom der unruhigen Beine [Restless-Legs-Syndrom]
G20.20	Prim Parkins-Synd schwerst Beeintr: Oh Wirkungsflukt	G25.88	Sonst nbez extrapyramidale KH und Bewegungsstörung
G20.21	Prim Parkins-Synd schwerst Beeintr: M Wirkungsflukt	G25.9	Extrapyramidale KH od Bewegungsstörung, nnbez
G20.90	Prim Parkins-Synd nnbez: Oh Wirkungsflukt	G30.0	Alzheimer-Krankheit mit frühem Beginn
G20.91	Prim Parkins-Synd nnbez: M Wirkungsflukt	G30.1	Alzheimer-Krankheit mit spätem Beginn
G21.0	Malignes Neuroleptika-Syndrom	G30.8	Sonstige Alzheimer-Krankheit
G21.1	Sonst arzneimittelinduziertes Parkinson-Synd	G30.9	Alzheimer-Krankheit, nicht näher bezeichnet
G21.2	Parkinson-Syndrom d sonst exogene Agenzien	G31.0	Umschriebene Hirnatrophie
G21.3	Postenzephalitisches Parkinson-Syndrom	G31.2	Degeneration des Nervensystems durch Alkohol
G21.4	Vaskuläres Parkinson-Syndrom	G31.81	Mitochondriale Zytopathie
G21.8	Sonstiges sekundäres Parkinson-Syndrom	G31.82	Lewy-Körper-Krankheit
G21.9	Sekundäres Parkinson-Syndrom, nnbez	G35.0	Erstmanifestation einer multiplen Sklerose
G23.0	Hallervorden-Spatz-Syndrom	G35.10	MS m schubförm Verl: OA akute Exazerbation od Progress
G23.1	Progres supranukl Ophthalmopleg [Steele-Rich-Olsz-Synd]	G35.11	MS m schubförm Verl: MA akute Exazerbation od Progress
G23.2	Multiple Systematrophie vom Parkinson-Typ [MSA-P]	G35.20	MS m prim chron Verl: OA akute Exazerbation od Progress
G23.3	Multiple Systematrophie vom zerebellären Typ [MSA-C]	G35.21	MS m prim chron Verl: MA akute Exazerbation od Progress
G23.8	Sonstige nbez degenerative KH Basalganglien	G35.30	MS m sek chron Verl: OA akute Exazerbation od Progress
G23.9	Degenerative KH Basalganglien, nnbez	G35.31	MS m sek chron Verl: MA akute Exazerbation od Progress
G24.0	Arzneimittelinduzierte Dystonie	G35.9	Multiple Sklerose, nicht näher bezeichnet
G24.1	Idiopathische familiäre Dystonie	G36.1	Akut u subak hämorrhag Leukoenzephalitis [Hurst]
G24.2	Idiopathische nichtfamiliäre Dystonie	G36.8	Sonstige nbez akute disseminierte Demyelinisation
G24.3	Torticollis spasticus	G36.9	Akute disseminierte Demyelinisation, nnbez
G24.4	Idiopathische orofaziale Dystonie	G37.0	Diffuse Hirnsklerose
G24.5	Blepharospasmus	G37.1	Zentrale Demyelinisation Corpus callosum
G24.8	Sonstige Dystonie	G37.2	Zentrale pontine Myelinolyse
G24.9	Dystonie, nnbez	G37.3	Myelitis transversa acuta b demyelinisier KH ZNS
G25.0	Essentieller Tremor	G37.4	Subakute nekrotisierende Myelitis [Foix-Alajouanine-Synd]
G25.1	Arzneimittelinduzierter Tremor	G37.5	Konzentr Sklerose [Baló-KH]

### Hauptdiagnose TP24-2

F01.0	Vaskuläre Demenz m akutem Beginn	F01.8	Sonstige vaskuläre Demenz
F01.1	Multiinfarkt-Demenz	F01.9	Vaskuläre Demenz, nnbez
F01.2	Subkortikale vaskuläre Demenz	F03	Nnbez Demenz
F01.3	Gemischte kortik u subkortik vaskuläre Demenz		

### Nebendiagnose TP24-3

F00.0	Demenz b Alzh-KH, m frühem Beginn (Typ 2)	F02.1	Demenz b Creutzfeldt-Jakob-Krankheit
F00.1	Demenz b Alzh-KH, m spätem Beginn (Typ 1)	F02.2	Demenz b Chorea Huntington
F00.2	Demenz b Alzh-KH, atyp od gemischte Form	F02.3	Demenz b primärem Parkinson-Syndrom
F00.9	Demenz b Alzh-KH, nnbez	F02.4	Demenz b HIV-KH [Hum Imdef-VirusKH]
F02.0	Demenz b Pick-Krankheit	F02.8	Demenz b aokl Krankheitsbildern

### Diagnose TP24-4

A52.1	Floride Neurosyphilis	C71.5	Bösartige Neubildung: Hirnventrikel
A81.0	Creutzfeldt-Jakob-Krankheit	C71.6	Bösartige Neubildung: Zerebellum
A81.9	Atypische Virusinfektion des ZNS, nnbez	C71.7	Bösartige Neubildung: Hirnstamm
B22	Sonst nbez KH infolge HIV-KH [Hum Imdef-Vir-KH]	C71.8	Bösartige Neubildung: Gehirn, mehrere Teilbereiche überlapp
B56.0	Trypanosomiasis gambiensis	C71.9	Bösartige Neubildung: Gehirn, nicht näher bezeichnet
B56.1	Trypanosomiasis rhodensiensis	C72.8	BNB: Gehirn u andere Teile ZNS, mehr Teilbereiche überlapp
B56.9	Afrikanische Trypanosomiasis, nnbez	C79.3	Sekundäre BNB Gehirn u Hirnhäute
B57.0	Akute Chagas-Krankheit mit Herzbeteiligung	C79.4	Sekundäre BNB so u nnbez Teile Nervensystem
B57.1	Akute Chagas-Krankheit ohne Herzbeteiligung	C91.10	Chr lymphat Leukäm B-Zell-Typ [CLL]: oA komplet Remis
B57.2	Chagas-Krankheit (chronisch) mit Herzbeteiligung	C92.10	Chr myelo Leukäm [CML], BCR/ABL-posit: oA kompl Rem
B57.3	Chagas-Krankheit (chron) m Beteiligung Verdauungssystem	D32.0	Gutartige Neubildung Hirnhäute
B57.4	Chagas-Krankheit (chronisch) m Beteiligung Nervensystem	D33.0	Gutartige Neubildung Gehirn, supratentoriell
B57.5	Chagas-Krankheit (chronisch) m Beteiligung sonst Organe	D33.1	Gutartige Neubildung Gehirn, infratentoriell
C71.0	BNB: Zerebrum, ausgenommen Hirnlappen und Ventrikel	D33.2	Gutartige Neubildung Gehirn, nnbez
C71.1	Bösartige Neubildung: Frontallappen	D42.0	NB unsich/unbek Verhalt Hirnhäute
C71.2	Bösartige Neubildung: Temporallappen	D43.0	NB unsich/unbek Verhalt Gehirn, supratentoriell
C71.3	Bösartige Neubildung: Parietallappen	D43.1	NB unsich/unbek Verhalt Gehirn, infratentoriell
C71.4	Bösartige Neubildung: Okzipitallappen	D43.2	NB unsich/unbek Verhalt Gehirn, nnbez

E01.0	Jodmangelbedingte diffuse Struma (endemisch)	T37.5	Vergiftung, Virostatika
E01.1	Jodmangelbed mehrknotige Struma (endem)	T37.8	Vergiftung, so nbez system wirk Antinfektiva u Antiparasitika
E01.2	Jodmangelbedingte Struma (endemisch), nnbez	T37.9	Vergiftung, system wirk Antinfektiv u Antiparasitikum, nnbez
E01.8	Sonst jodmangelbed SchilddrüsenKH u verwandte Zustände	T38.0	Vergiftung, Glukokortikoide u synthetische Analoga
E03.0	Angeborene Hypothyreose m diffuser Struma	T38.1	Vergiftung, Schilddrüsenhormone u Ersatzstoffe
E03.1	Angeborene Hypothyreose oh Struma	T38.2	Vergiftung, Thyreostatika
E03.2	Hypothyreose d AM od and exogene Substanzen	T38.3	Vergift, Insulin u orale blutzuckersenk Arzneimittel [Antidiab]
E03.3	Postinfektiöse Hypothyreose	T38.4	Vergiftung, orale Kontrazeptiva
E03.4	Atrophie Schilddrüse (erworben)	T38.5	Vergiftung, sonstige Östrogene u Gestagene
E03.5	Myxödemkoma	T38.6	Vergift, Antigonadotrop, Antiöstrogen u Antiandrogen, aonkl
E03.8	Sonstige nbez Hypothyreose	T38.7	Vergiftung, Androgene u verwandte Anabolika
E03.9	Hypothyreose, nnbez	T38.8	Vergift, sonst u nnbez Hormone u synthet Ersatzstoffe
E51.1	Beriberi	T38.9	Vergiftung, sonst u nnbez Hormon-Antagonisten
E51.8	Sonstige Manifestationen Thiaminmangel	T39.0	Vergiftung, Salizylate
E52	Niazinmangel [Pellagra]	T39.1	Vergiftung, 4-Aminophenol-Derivate
E53.8	Mangel sonst nbez Vitamine Vit-B-Komplex	T39.2	Vergiftung, Pyrazolon-Derivate
E75.0	GM2-Gangliosidose	T39.3	Vergiftung, sonst nichtsteroidale Antiphlogistika [NSAID]
E75.1	Sonstige Gangliosidosen	T39.4	Vergiftung, Antirheumatika, aonkl
E75.2	Sonstige Sphingolipidosen	T39.8	Vergift, so nichtopioidhalt Analgetika u Antipyretika, aonkl
E75.3	Sphingolipidose, nnbez	T39.9	Vergift nichtopioidhalt Analget/Antipyret/Antirheumat, nnbez
E75.4	Neuronale Zeroidlipofuszinose	T40.0	Vergiftung, Opium
E75.5	Sonstige Störungen Lipidspeicherung	T40.1	Vergiftung, Heroin
E75.6	Störung Lipidspeicherung, nnbez	T40.2	Vergiftung, sonstige Opiode
E83.0	Störungen des Kupferstoffwechsels	T40.3	Vergiftung, Methadon
E83.50	Kalziphylaxie	T40.4	Vergiftung, sonstige synthetische Betäubungsmittel
E83.58	Sonstige Störungen des Kalziumstoffwechsels	T40.5	Vergiftung, Kokain
E83.59	Störungen des Kalziumstoffwechsels, nnbez	T40.6	Vergiftung, sonstige u nnbez Betäubungsmittel
G31.88	Sonstige nbez degenerative KH des Nervensystems	T40.7	Vergiftung, Cannabis (-Derivate)
G40.00	Pseudo-Lennox-Syndrom	T40.8	Vergiftung, Lysergid [LSD]
G40.01	CSWS	T40.9	Vergiftung, sonst u nnbez Psychodysleptika [Halluzinogene]
G40.02	Benign psychomotor Epilep [terror fits]	T41.0	Vergiftung, Inhalationsanästhetika
G40.08	So lokbez (fok) (part) idiop Epil/epil Synd m fok beg Anf	T41.1	Vergiftung, Intravenöse Anästhetika
G40.09	Lokbez (fok) (part) idiop Epilep/epil Synd m fok beg Anf, nnbez	T41.2	Vergiftung, sonst u nnbez Allgemeinanästhetika
G40.1	Lokbez (fok) (part) idiop Epilep/epil Synd m einf fok Anf	T41.3	Vergiftung, Lokalanästhetika
G40.2	Lokbez (fok) (part) idiop Epil/epil Synd m komplex fok Anf	T41.4	Vergiftung, Anästhetikum, nnbez
G40.3	Generalisierte idiopath Epilepsie u epilept Synd	T41.5	Vergiftung, therapeutische Gase
G40.4	Sonst generalisierte Epilepsie u epileptische Synd	T42.0	Vergiftung, Hydantoin-Derivate
G40.5	Spezielle epileptische Syndrome	T42.1	Vergiftung, Iminostilbene
G40.6	Grand-Mal-Anfälle, nnbez (mit oder ohne Petit-Mal)	T42.2	Vergiftung, Succinimide und Oxazolidine
G40.7	Petit-mal-Anfälle, nnbez, oh Grand-mal-Anfälle	T42.3	Vergiftung, Barbiturate
G40.8	Sonstige Epilepsien	T42.4	Vergiftung, Benzodiazepine
G40.9	Epilepsie, nnbez	T42.5	Vergiftung, gemischte Antiepileptika, aonkl
M30.0	Panarteriitis nodosa	T42.6	Vergiftung, sonst Antiepileptika, Sedativa u Hypnotika
M32.0	AM-induz systemischer Lupus erythematodes	T42.7	Vergiftung, Antiepileptika, Sedativa u Hypnotika, nnbez
M32.1	Syst Lupus erythematodes m Bet Org/Organsyst	T42.8	Vergift, Antiparkinsonm u and zentral wirk Muskelrelax
M32.8	Sonst Formen syst Lupus erythematodes	T43.0	Vergiftung, tri- u tetrazyklische Antidepressiva
M32.9	Systemischer Lupus erythematodes, nnbez	T43.1	Vergiftung, Monoaminooxidase-hemmende Antidepressiva
N18.1	Chron Nierenkrankheit, Stadium 1	T43.2	Vergiftung, sonst u nnbez Antidepressiva
N18.2	Chron Nierenkrankheit, Stadium 2	T43.3	Vergift, Antipsychotika u Neuroleptika Phenothiazin-Basis
N18.3	Chron Nierenkrankheit, Stadium 3	T43.4	Vergift, Neuroleptika Butyrophenon- u Thioxanthin-Basis
N18.4	Chron Nierenkrankheit, Stadium 4	T43.5	Vergiftung, sonst u nnbez Antipsychotika u Neuroleptika
N18.5	Chron Nierenkrankheit, Stadium 5	T43.6	Vergiftung, Psychostimulanzien m Mißbrauchspotential
N18.80	Einseitige chron Nierenfunktionsstörung	T43.8	Vergiftung, sonstige psychotrope Substanzen, aonkl
N18.89	Sonst chron Nierenkrankheit, Stadium nnbez	T43.9	Vergiftung, Psychotrope Substanz, nnbez
N18.9	Chronische Nierenkrankheit, nicht näher bezeichnet	T44.0	Vergiftung, Cholinesterase-Hemmer
T36.0	Vergiftung, Penizilline	T44.1	Vergiftung, sonst Parasymphomimetika [Cholinergika]
T36.1	Vergiftung, Cephalosporine/and ß-Laktam-Antibiotika	T44.2	Vergiftung, Ganglienblocker, aonkl
T36.2	Vergiftung, Chloramphenicol-Gruppe	T44.3	Vergiftung, sonst Parasymphytika/Spasmolytika, aonkl
T36.3	Vergiftung, Makrolide	T44.4	Vergiftung, Vorw Alpha-Rezeptoren-Stimulanzien, aonkl
T36.4	Vergiftung, Tetrazykline	T44.5	Vergiftung, Vorw Beta-Rezeptoren-Stimulanzien, aonkl
T36.5	Vergiftung, Aminoglykoside	T44.6	Vergiftung, Alpha-Rezeptorenblocker, aonkl
T36.6	Vergiftung, Rifamycine	T44.7	Vergiftung, Beta-Rezeptorenblocker, aonkl
T36.7	Vergiftung, Antimykotika b systemischer Anwendung	T44.8	Vergiftung, zentral wirk u adrenerge Neuronenblocker, aonkl
T36.8	Vergiftung, sonst systemisch wirkende Antibiotika	T44.9	Vergiftung so u nnbez, prim auf auton Nervensyst wirk AM
T36.9	Vergiftung, systemisch wirkendes Antibiotikum, nnbez	T45.0	Vergiftung, Antiallergika u Antiemetika
T37.0	Vergiftung, Sulfonamide	T45.1	Vergiftung, Antineoplastika u Immunsuppressiva
T37.1	Vergiftung, antimykobakterielle Arzneimittel	T45.2	Vergiftung, Vitamine, aonkl
T37.2	Vergiftung, Antimalariamittel u AM gg and Blutprotozoen	T45.3	Vergiftung, Enzyme, aonkl
T37.3	Vergiftung, sonstige Antiprotozoika	T45.4	Vergiftung, Eisen u dessen Verbindungen
T37.4	Vergiftung, Anthelminthika	T45.5	Vergiftung, Antikoaglanzien

T45.6	Vergiftung, Fibrinolytika u Fibrinolyse-Hemmer	T53.5	Toxische Wirkung, Fluorchlorkohlenwasserstoffe [FCKW]
T45.7	Vergift, Antikoagul-Antagonist, Vit K u sonst Koagulanzen	T53.6	Tox Wirk, so halogenierte aliphät Kohlenwasserstoffe
T45.8	Vergift, sonst prim syst u auf Blut wirk Mittel, aonkl	T53.7	Tox Wirk, so halogenierte aromät Kohlenwasserstoffe
T45.9	Vergift, prim systemisch u auf Blut wirk Mittel, nnbez	T53.9	Tox Wirk halogen aliphät/aromät Kohlenwasserstoffe, nnbez
T46.0	Vergift, Herzglykoside u Arzneimittel m ähnlicher Wirkung	T54.0	Toxische Wirkung, Phenol u dessen Homologe
T46.1	Vergiftung, Kalziumantagonisten	T54.1	Toxische Wirkung, sonst ätzende organische Verbindungen
T46.2	Vergiftung, sonst Antiarrhythmika, aonkl	T54.2	Toxisch Wirkung, ätzende Säuren u säureähnliche Subst
T46.3	Vergiftung, Koronardilatoren, aonkl	T54.3	Toxische Wirkung, Ätzalkalien u alkaliähnliche Subst
T46.4	Vergift, Angiotens-KonversEnzym-Hemmer [ACE-Hemmer]	T54.9	Toxische Wirkung, ätzende Substanz, nnbez
T46.5	Vergiftung, sonst Antihypertensiva, aonkl	T55	Toxische Wirkung von Seifen u Detergenzien
T46.6	Vergift, Antihyperlipidämika u Arzneimittel gg Arteriosklerose	T56.0	Toxische Wirkung, Blei u dessen Verbindungen
T46.7	Vergiftung, periphere Vasodilatoren	T56.1	Toxische Wirkung, Quecksilber u dessen Verbindungen
T46.8	Vergiftung, Antivariakosa, einschl Verödungsmittel	T56.2	Toxische Wirkung, Chrom u dessen Verbindungen
T46.9	Vergift, so u nnbez prim auf Herz-Kreislaufsystem wirk Mittel	T56.3	Toxische Wirkung, Kadmium u dessen Verbindungen
T47.0	Vergiftung, Histamin-H2-Rezeptorenblocker	T56.4	Toxische Wirkung, Kupfer u dessen Verbindungen
T47.1	Vergiftung, sonst Antazida u Magensekretionshemmer	T56.5	Toxische Wirkung, Zink u dessen Verbindungen
T47.2	Vergiftung, stimulierende Laxanzien	T56.6	Toxische Wirkung, Zinn u dessen Verbindungen
T47.3	Vergiftung, salinische u osmotische Laxanzien	T56.7	Toxische Wirkung, Beryllium u dessen Verbindungen
T47.4	Vergiftung, sonstige Laxanzien	T56.8	Toxische Wirkung, sonstige Metalle
T47.5	Vergiftung, Digestiva	T56.9	Toxische Wirkung, Metall, nnbez
T47.6	Vergiftung, Antidiarrhoika	T57.0	Toxische Wirkung, Arsen u dessen Verbindungen
T47.7	Vergiftung, Emetika	T57.1	Toxische Wirkung, Phosphor u dessen Verbindungen
T47.8	Vergift, sonst primär auf Magen-Darm-Trakt wirk Mittel	T57.2	Toxische Wirkung, Mangan u dessen Verbindungen
T47.9	Vergift primär auf Magen-Darm-Trakt wirk Arzneimittel nnbez	T57.3	Toxische Wirkung, Blausäure
T48.0	Vergift, Oxytozin [Ocytocin] u ähnlich wirk Wehenmittel	T57.8	Toxische Wirkung, sonst nbez anorganische Substanzen
T48.1	Vergiftung, Muskelrelaxanzien [neuromuskuläre Blocker]	T57.9	Toxische Wirkung, Anorganische Substanz, nnbez
T48.2	Vergiftung, so u nnbez, primär auf Muskulatur wirk Mittel	T58	Toxische Wirkung von Kohlenmonoxid
T48.3	Vergiftung, Antitussiva	T59.0	Toxische Wirkung, Stickstoffoxide
T48.4	Vergiftung, Expektoranzien	T59.1	Toxische Wirkung, Schwefeldioxid
T48.5	Vergiftung, Arzneimittel gg ErkältungskH	T59.2	Toxische Wirkung, Formaldehyd
T48.6	Vergiftung, Antiasthmika, aonkl	T59.3	Toxische Wirkung, Tränengas
T48.7	Vergift, sonst u nnbez primär auf das Atmungssyst wirk Mittel	T59.4	Toxische Wirkung, Chlorgas
T49.0	Vergift Antimykot/Antiinfekt/Antiphlog z lok Anwend, aonkl	T59.5	Toxische Wirkung, Fluorgas u Fluorwasserstoff
T49.1	Vergiftung, Antipruriginosa	T59.6	Toxische Wirkung, Schwefelwasserstoff
T49.2	Vergift, Adstringenzien u Detergenzien zur lokalen Anwend	T59.7	Toxische Wirkung, Kohlendioxid
T49.3	Vergift hauterweich, -pfleg [Demulzenzien] u -schütz Mittel	T59.8	Tox Wirk, sonst nbez Gase, Dämpfe od sonst nbez Rauch
T49.4	Vergift Keratolyt, Keratoplast u so AM u Präp zur Haarbeh	T59.9	Toxische Wirkung, Gase, Dämpfe od Rauch, nnbez
T49.5	Vergiftung, Ophthalmika	T60.0	Tox Wirk, Organophosphat- u Carbamat-Insektizide
T49.6	Vergift, in HNO-Heilkunde angewend Arzneimittel u Präp	T60.1	Toxische Wirkung, Halogenierte Insektizide
T49.7	Vergiftung, Dentalpharmaka b topischer Anwendung	T60.2	Toxische Wirkung, sonstige Insektizide
T49.8	Vergiftung, sonst Mittel zur topischen Anwendung	T60.3	Toxische Wirkung, Herbizide u Fungizide
T49.9	Vergiftung, Mittel zur topischen Anwendung, nnbez	T60.4	Toxische Wirkung, Rodentizide
T50.0	Vergiftung, Mineralokortikoide u deren Antagonisten	T60.8	Toxische Wirkung, sonst Schädlingsbekämpfungsmittel
T50.1	Vergiftung, Schleifendiuretika [High-ceiling-Diuretika]	T60.9	Toxische Wirkung, Schädlingsbekämpfungsmittel, nnbez
T50.2	Vergift, Carboanhydr-Hemm Benzothiadiaz-Deriv and Diuret	T61.0	Ciguatera-Fischvergiftung
T50.3	Vergift, auf Elektrolyt-, Kalorien- u Wasserhaush wirk Mittel	T61.1	Scombroid-Fischvergiftung
T50.4	Vergiftung, auf Harnsäurestoffwechsel wirkend AM	T61.2	Sonst Vergiftung d Fische u Schalentiere
T50.5	Vergiftung, Appetitzügler	T61.8	Toxische Wirkung sonst eßbarer Meerestiere
T50.6	Vergiftung, Antidote u Chelatbildner, aonkl	T61.9	Toxische Wirkung nnbez eßbares Meerestier
T50.7	Vergiftung, Analeptika u Opioid-Rezeptor-Antagonisten	T62.0	Toxische Wirkung, verzehrte Pilze
T50.8	Vergiftung, Diagnostika	T62.1	Toxische Wirkung, verzehrte Beeren
T50.9	Vergiftung so u nnbez AM, Drogen u biol akt Substanzen	T62.2	Tox Wirk, sonst verzehrte Pflanze(n) od Teil(e) davon
T51.0	Toxische Wirkung, Äthanol	T62.8	Tox Wirk so nbez schäd Subst, m Nahrung aufgenomm
T51.1	Toxische Wirkung, Methanol	T62.9	Tox Wirk schäd Substanz, m Nahrung aufgenomm, nnbez
T51.2	Toxische Wirkung, 2-Propanol	T63.0	Toxische Wirkung, Schlangengift
T51.3	Toxische Wirkung, Fuselöl	T63.1	Toxische Wirkung, Gift andr Reptilien
T51.8	Toxische Wirkung, sonstige Alkohole	T63.2	Toxische Wirkung, Skorpiongift
T51.9	Toxische Wirkung, Alkohol, nnbez	T63.3	Toxische Wirkung, Spinnengift
T52.0	Toxische Wirkung, Erdölprodukte	T63.4	Toxische Wirkung, Gift sonstiger Arthropoden
T52.1	Toxische Wirkung, Benzol	T63.5	Toxische Wirkung d Kontakt m Fischen
T52.2	Toxische Wirkung, Benzol-Homologe	T63.6	Toxische Wirkung d Kontakt m sonst Meerestieren
T52.3	Toxische Wirkung, Glykole	T63.8	Toxische Wirkung d Kontakt m sonst giftigen Tieren
T52.4	Toxische Wirkung, Ketone	T63.9	Toxische Wirkung d Kontakt m nnbez giftigen Tier
T52.8	Toxische Wirkung, sonst organische Lösungsmittel	T64	Tox Wirk Aflatoxin u so Mykotoxin in kontamin Lebensm
T52.9	Toxische Wirkung, organisches Lösungsmittel, nnbez	T65.0	Toxische Wirkung, Zyanide
T53.0	Toxische Wirkung, Tetrachlorkohlenstoff	T65.1	Toxische Wirkung, Strychnin u dessen Salze
T53.1	Toxische Wirkung, Chloroform	T65.2	Toxische Wirkung, Tabak und Nikotin
T53.2	Toxische Wirkung, Trichloräthylen	T65.3	Tox Wirk, Nitro- u Aminoderivate von Benzol u Homologen
T53.3	Toxische Wirkung, Tetrachloräthylen	T65.4	Toxische Wirkung, Schwefelkohlenstoff
T53.4	Toxische Wirkung, Dichlormethan	T65.5	Tox Wirk Glyzeroltrinitrat, Sauerstoffsäur Stickst/Ester

T65.6 Toxische Wirkung, Farben u Farbstoffe, aonkl  
 T65.8 Toxische Wirkung sonstiger nbez Substanzen

T65.9 Toxische Wirkung nbez Substanz

### Nebendiagnose TP24-5

F10.3 Psych u VerhaltStör d Alkohol, Entzugssyndrom  
 F10.4 Psych u VerhaltStör d Alkohol, Entzugssynd m Delir  
 F10.5 Psych u VerhaltStör d Alkohol, psychot Störung  
 F10.6 Psych u VerhaltStör d Alkohol, amnest Syndrom  
 F10.7 Restzust u verzög auftr psychot Stör d Alkohol  
 F10.8 Sonst psychische u VerhaltStör d Alkohol  
 F10.9 Nnbez psychische u VerhaltStör d Alkohol  
 F11.3 Psych u VerhaltStör Opiode, Entzugssyndrom  
 F11.4 Psych u VerhaltStör Opiode, Entzugssynd m Delir  
 F11.5 Psych u VerhaltStör Opiode, psychot Störung  
 F11.6 Psych u VerhaltStör Opiode, amnest Syndrom  
 F11.7 Restzust u verzög auftr psychot Stör d Opiode  
 F11.8 Sonst psychische u VerhaltStör d Opiode  
 F11.9 Nnbez psychische u VerhaltStör d Opiode  
 F12.3 Psych u VerhaltStör Cannab, Entzugssyndrom  
 F12.4 Psych u VerhaltStör Cannab, Entzugssynd m Delir  
 F12.5 Psych u VerhaltStör Cannab, psychot Störung  
 F12.6 Psych u VerhaltStör Cannab, amnest Syndrom  
 F12.7 Restzust u verzög auftr psychot Stör d Cannabinoide  
 F12.8 Sonst psychische u VerhaltStör d Cannabinoide  
 F12.9 Nnbez psychische u VerhaltStör d Cannabinoide  
 F13.3 Psych u VerhaltStör Sed/Hypn, Entzugssyndrom  
 F13.4 Psych u VerhaltStör Sed/Hypn, Entzugssynd m Delir  
 F13.5 Psych u VerhaltStör Sed/Hypn, psychot Störung  
 F13.6 Psych u VerhaltStör Sed/Hypn, amnest Syndrom  
 F13.7 Restzust u verz auftr psychot Störung d Sed/Hypn  
 F13.8 Sonst psychische u VerhaltStör d Sed/Hypn  
 F13.9 Nnbez psychische u VerhaltStör d Sedativa/Hypn  
 F14.3 Psych u VerhaltStör d Kokain, Entzugssyndrom  
 F14.4 Psych u VerhaltStör d Kokain, Entzugssynd m Delir  
 F14.5 Psych u VerhaltStör d Kokain, psychot Störung  
 F14.6 Psych u VerhaltStör d Kokain, amnest Syndrom  
 F14.7 Restzust u verzög auftr psychot Stör d Kokain  
 F14.8 Sonst psychische u VerhaltStör d Kokain  
 F14.9 Nnbez psychische u VerhaltStör d Kokain  
 F15.4 Psych u VerhaltStör Stimul/Koff, Entzugssynd m Delir  
 F15.5 Psych u VerhaltStör Stimul/Koff, psychot Störung  
 F15.6 Psych u VerhaltStör Stimul/Koff, amnest Syndrom  
 F15.7 Restzust u verzög auftr psychot Stör d Stimul/Koff  
 F15.8 Sonst psychische u VerhaltStör d Stimul/Koff  
 F15.9 Nnbez psychische u VerhaltStör d Stimulantien/Koff  
 F16.3 Psych u VerhaltStör d Halluzin, Entzugssyndrom  
 F16.4 Psych u VerhaltStör d Halluzin, Entzugssynd m Delir  
 F16.5 Psych u VerhaltStör d Halluzin, psychot Störung  
 F16.6 Psych u VerhaltStör d Halluzin, amnest Syndrom  
 F16.7 Restzust u verzög auftr psychot Stör d Halluzinogen  
 F16.8 Sonst psychische u VerhaltStör d Halluzinogene  
 F16.9 Nnbez psychische u VerhaltStör d Halluzinogene

F18.3 Psych u VerhaltStör fl LsgMittel, Entzugssyndrom  
 F18.4 Psych u VerhaltStör fl LsgMittel, Entzugssynd m Delir  
 F18.5 Psych u VerhaltStör fl LsgMittel, psychot Störung  
 F18.6 Psych u VerhaltStör fl LsgMittel, amnest Syndrom  
 F18.7 Restzust u verzög auftr psychot Stör d fl LsgMittel  
 F18.8 Sonst psychische u VerhaltStör d fl LsgMittel  
 F18.9 Nnbez psychische u VerhaltStör d flüchtige LsgMittel  
 F19.0 Psych/VerhaltStör mult/and psychotr Sub, ak Intox [ak R]  
 F19.1 Psych/VerhaltStör mult/and psychotr Sub, schädli Gebr  
 F19.2 Psych/VerhaltStör mult/and psychotr Sub, AbhängSynd  
 F19.3 Psych/VerhaltStör mult/and psychotr Sub, Entzugssynd  
 F19.4 Psych/VerhStör mult/and psychotr Sub, EntzSynd m Delir  
 F19.5 Psych/VerhaltStör mult/and psychotr Sub, psychot Stör  
 F19.6 Psych/VerhaltStör mult/and psychotr Sub, amnest Synd  
 F19.7 Restzu u verz auftr psychot Stör mult/and psychotr Sub  
 F19.8 Sonst psych u VerhaltStör d mult/and psychotr Substanzen  
 F19.9 Nnbez psych/VerhaltStör d mult/and psychotr Substanzen  
 F70.1 Leichte Intelligenzmind: Deutl VerhaltStör, Beob/Beh erford  
 F71.1 Mittelgr Intelligenzmind: Deutl VerhaltStör, Beob/Beh erford  
 F72.0 Schwere Intelligenzmind, keine od geringfügige VerhaltStör  
 F72.1 Schwere Intelligenzmind, deutl VerhaltStör, Beob/Beh erf  
 F72.8 Schwere Intelligenzmind, sonstige Verhaltensstörung  
 F73.0 Schwerste Intelligenzmind, keine od geringfüg VerhaltStör  
 F73.1 Schwerste Intelligenzmind, deutl VerhaltStör, Beob/Beh erf  
 F73.8 Schwerste Intelligenzmind, sonst Verhaltensstörung  
 F74.1 Dissoziierte Intelligenz: Deutl VerhaltStör, Beob/Beh erford  
 F78.1 Andere Intelligenzmind: Deutl VerhaltStör, Beob/Beh erford  
 F90.1 Hyperkinetische Störung Sozialverhalten  
 F90.8 Sonstige hyperkinetische Störungen  
 F90.9 Hyperkinetische Störung, nnbez  
 F91.0 Auf familiären Rahmen beschränkte Stör Sozialverhalten  
 F91.1 Stör Sozialverhalten b fehlenden sozialen Bindungen  
 F91.2 Stör Sozialverhalten b vorhandenen sozialen Bindungen  
 F91.3 Stör Sozialverhalten m oppositionell, aufsässig Verhalten  
 F91.8 Sonstige Störungen Sozialverhalten  
 F91.9 Störung Sozialverhalten, nnbez  
 F92.0 Störung Sozialverhalten m depressiver Störung  
 F92.8 Sonst kombinierte Störung Sozialverhalten Emotionen  
 F92.9 Kombinierte Störung Sozialverhalten Emotionen, nnbez  
 U69.30 Intravenöser Konsum von Heroin  
 U69.31 Nichtintravenöser Konsum von Heroin  
 U69.32 Intravenöser Konsum sonstiger psychotroper Substanzen  
 U69.33 Intraven Konsum (Meth-)Amphetamin-haltiger Stoffe  
 U69.34 Nichtintraven Konsum (Meth-)Amphetamin-haltig Stoffe  
 U69.35 Intravenöser Konsum sonst Stimulanzien, außer Koffein  
 U69.36 Nichtintraven Konsum sonst Stimulanzien, außer Koffein  
 X84.9 Absichtliche Selbstbeschädigung  
 Y09.9 Tätlicher Angriff

### Nebendiagnose TP24-6

A46 Erysipel [Wundrose]  
 B18.0 Chronische Virushepatitis B m Delta-Virus  
 B18.1 Chronische Virushepatitis B oh Delta-Virus  
 B18.2 Chronische Virushepatitis C  
 B18.8 Sonstige chronische Virushepatitis  
 B20 Infekt/paras KH infolge HIV-KH [Hum Immdef-Vir-KH]  
 B21 BNB infolge HIV-KH [Hum Immundefiz-Virus-KH]  
 B22 Sonst nbez KH infolge HIV-KH [Hum Immdef-Vir-KH]  
 B23.0 Akutes HIV-Infektionssyndrom  
 B23.8 Sonstige nbez Krankheitszustände infolge HIV-KH  
 B24 Nnbez HIV-KH [Humane Immundefizienz-Virus-KH]  
 E10.01 Diabetes mellitus, Typ 1: m Koma, entgl bez  
 E10.11 Diabetes mellitus, Typ 1: m Ketoazidose, entgl bez  
 E10.21 Diabetes mellitus, Typ 1: m Nierenkompl, entgl bez

E10.31 Diabetes mellitus, Typ 1: m Augenkompl, entgl bez  
 E10.41 Diabetes mellitus, Typ 1: m neur Kompl, entgl bez  
 E10.51 Diabetes mellitus, Typ 1: m periph vask Kompl, entgl bez  
 E10.61 Diabetes mellitus, Typ 1: m sonst nbez Kompl, entgl b  
 E10.73 Diabetes mellitus, Typ 1: m mult, so mult Kompl, entgl bez  
 E10.75 Diab mellitus, Typ 1: m mult Kompl, m dia Fußsyn, entgl bez  
 E10.81 Diabetes mellitus, Typ 1: m nnbez Kompl, entgl bez  
 E10.91 Diabetes mellitus, Typ 1: oh Kompl, entgl bez  
 E11.01 Diabetes mellitus, Typ 2: m Koma, entgl bez  
 E11.11 Diabetes mellitus, Typ 2: m Ketoazidose, entgl bez  
 E11.21 Diabetes mellitus, Typ 2: m Nierenkompl, entgl bez  
 E11.31 Diabetes mellitus, Typ 2: m Augenkompl, entgl bez  
 E11.41 Diabetes mellitus, Typ 2: m neur Kompl, entgl bez  
 E11.51 Diabetes mellitus, Typ 2: m periph vask Kompl, entgl b

TP24

E11.61	Diabetes mellitus, Typ 2: m so nbez Komplik, entgl bez	G41.8	Sonstiger Status epilepticus
E11.73	Diabetes mellitus, Typ 2: m mult, so mult Kompl, entgl bez	G41.9	Status epilepticus, nnbez
E11.75	Diab mellitus, Typ 2: m mult Kompl, m dia Fußsyn, entgl bez	G80.0	Spastische tetraplegische Zerebralparese
E11.81	Diabetes mellitus, Typ 2: m nnbez Komplik, entgl bez	G80.1	Spastische diplegische Zerebralparese
E11.91	Diabetes mellitus, Typ 2: oh Komplik, entgl bez	G80.2	Infantile hemiplegische Zerebralparese
E12.01	DM iVm Fehl-/Mangelernähr m Koma, entgl bez	G80.3	Dyskinetische Zerebralparese
E12.11	DM iVm Fehl-/Mangelernähr m Ketoazidose, entgl bez	G80.4	Ataktische Zerebralparese
E12.21	DM iVm Fehl-/Mangelernähr m Nierenkomplik, entgl bez	G80.8	Sonstige infantile Zerebralparese
E12.31	DM iVm Fehl-/Mangelernähr m Augenkompik, entgl bez	G81.0	Schlaff Hemipares u Hemipleg
E12.41	DM iVm Fehl-/Mangelernähr m neurol Kompik, entgl bez	G81.1	Spast Hemipares u Hemipleg
E12.51	DM iVm Fehl-/Mangelernähr m periph vask Kompik, entgl bez	G82.02	Schlaff Parapares u Parapleg, chron kompl QSL
E12.61	DM iVm Fehl-/Mangelernähr m sonst nbez Kompik, entgl bez	G82.03	Schlaff Parapares u Parapleg, chron inkompl QSL
E12.73	DM iVm Fehl-/Mangernähr m mult, m so mult Kompl, entgl bez	G82.09	Schlaff Parapares u Parapleg, nnbez
E12.75	DM iVm Fehl-/Mangernähr m mult, m dia Fußsyn, entgl bez	G82.12	Spast Parapares u Parapleg, chron kompl QSL
E12.81	DM iVm Fehl-/Mangelernähr m nnbez Kompik, entgl bez	G82.13	Spast Parapares u Parapleg, chron inkompl QSL
E12.91	DM iVm Fehl-/Mangelernähr oh Kompik, entgl bez	G82.19	Spast Parapares u Parapleg, nnbez
E13.01	Sonst nbez Diab mell m Koma, entgl bez	G82.22	Parapares u Parapleg, nnbez, chron kompl QSL
E13.11	Sonst nbez Diab mell m Ketoazidose, entgl bez	G82.23	Parapares u Parapleg, nnbez, chron inkompl QSL
E13.21	Sonst nbez Diab mell m Nierenkomplik, entgl bez	G82.29	Parapares u Parapleg, nnbez
E13.31	Sonst nbez Diab mell m Augenkompik, entgl bez	G82.32	Schlaff Tetrapares u Tetrapleg, chron kompl QSL
E13.41	Sonst nbez Diab mell m neur Kompik, entgl bez	G82.33	Schlaff Tetrapares u Tetrapleg, chron inkompl QSL
E13.51	So nbez Diab mell m periph vask Kompik, entgl bez	G82.39	Schlaff Tetrapares u Tetrapleg, nnbez
E13.61	Sonst nbez Diab mell m sonst nbez Kompik, entgl bez	G82.42	Spast Tetrapares u Tetrapleg, chron kompl QSL
E13.73	Sonst nbez DM m mult, m so mult Kompl, entgl bez	G82.43	Spast Tetrapares u Tetrapleg, chron inkompl QSL
E13.75	Sonst nbez DM m mult Kompl, m dia Fußsyn, entgl bez	G82.49	Spast Tetrapares u Tetrapleg, nnbez
E13.81	Sonst nbez Diab mell m nnbez Kompik, entgl bez	G82.52	Tetrapares u Tetrapleg, nnbez, chron kompl QSL
E13.91	Sonst nbez Diab mell oh Kompik, entgl bez	G82.53	Tetrapares u Tetrapleg, nnbez, chron inkompl QSL
E14.01	Nnbez Diab mell m Koma, entgl bez	G82.59	Tetrapares u Tetrapleg, nnbez
E14.11	Nnbez Diab mell m Ketoazidose, entgl bez	I21.0	Akuter transmuraler Myokardinfarkt Vorderwand
E14.21	Nnbez Diab mell m Nierenkomplik, entgl bez	I21.1	Akuter transmuraler Myokardinfarkt Hinterwand
E14.31	Nnbez Diab mell m Augenkompik, entgl bez	I21.2	Akuter transmuraler Myokardinf an sonst Lok
E14.41	Nnbez Diab mell m neurol Kompik, entgl bez	I21.3	Akuter transmuraler Myokardinf an nnbez Lok
E14.51	Nnbez Diab mell m periph vask Kompik, entgl bez	I21.4	Akuter subendokardialer Myokardinfarkt
E14.61	Nnbez Diab mell m sonst nbez Kompik, entgl bez	I21.9	Akuter Myokardinfarkt, nnbez
E14.73	Nnbez DM m mult Kompl, m so mult Kompl, entgl bez	I22.0	Rezidivierender Myokardinfarkt Vorderwand
E14.75	Nnbez DM m mult Kompl, m dia Fußsyn, entgl bez	I22.1	Rezidivierender Myokardinfarkt Hinterwand
E14.81	Nnbez Diab mell m nnbez Kompik, entgl bez	I22.8	Rezidivierender Myokardinfarkt an sonst Lok
E14.91	Nnbez Diab mell oh Kompik, entgl bez	I22.9	Rezidivierender Myokardinfarkt an nnbez Lok
E51.2	Wernicke-Enzephalopathie	I26.0	Lungenembolie mit Angabe eines akuten Cor pulmonale
G04.1	Tropische spastische Paraplegie	I26.9	Lungenembolie ohne Angabe eines akuten Cor pulmonale
G10	Chorea Huntington	I49.5	Sick-Sinus-Syndrom
G20.10	Prim Parkins-Synd mäß/schwer Beeintr: Oh Wirkungsflukt	I50.13	Linksherzinsuff, m Beschw b leichter Belast
G20.11	Prim Parkins-Synd mäß/schwer Beeintr: M Wirkungsflukt	I50.14	Linksherzinsuff, m Beschw i Ruhe
G20.20	Prim Parkins-Synd schwerst Beeintr: Oh Wirkungsflukt	I63.0	Hirninfd Thromb präzereb Aa
G20.21	Prim Parkins-Synd schwerst Beeintr: M Wirkungsflukt	I63.1	Hirninfd Embol präzereb Aa
G35.0	Erstmanifestation einer multiplen Sklerose	I63.2	Hirninfd nnbez Verschl/Sten präzereb Aa
G35.10	MS m schubförm Verl: OA akute Exazerbation od Progress	I63.3	Hirninfd Thromb zereb Aa
G35.11	MS m schubförm Verl: MA akute Exazerbation od Progress	I63.4	Hirninfd Embol zereb Aa
G35.20	MS m prim chron Verl: OA akute Exazerbation od Progress	I63.5	Hirninfd nnbez Verschl/Sten zereb Aa
G35.21	MS m prim chron Verl: MA akute Exazerbation od Progress	I63.6	Hirninfd Thrombose Hirnvenen, nichteitrig
G35.30	MS m sek chron Verl: OA akute Exazerbation od Progress	I63.8	Sonstiger Hirninfd
G35.31	MS m sek chron Verl: MA akute Exazerbation od Progress	I63.9	Hirninfd, nnbez
G35.9	Multiple Sklerose, nicht näher bezeichnet	I64	Schlaganfall, nicht als Blutg od Infarkt bez
G40.00	Pseudo-Lennox-Syndrom	J44.00	Chron obstr LuKH m akuter Inf unt Atemw: FEV1 <35%
G40.01	CSWS	J44.01	Chron obstr LuKH m akut Inf u Atemw: FEV1 >= 35% u <50%
G40.02	Benign psychomotor Epilep [terror fits]	J44.10	Chron obstr LuKH m ak Exaz nnbez, FEV1 <35 %
G40.08	So lokbez (fok) (part) idiop Epil/epil Synd m fok beg Anf	J44.11	Chron obstr LuKH m ak Exaz nnbez, FEV1 >=35% u <50%
G40.09	Lokbez (fok) (part) idiop Epilep/epil Synd m fok beg Anf, nnbez	K92.0	Hämatemesis
G40.1	Lokbez (fok) (part) idiop Epilep/epil Synd m einf fok Anf	L89.20	Dekubitus 3. Grades: Kopf
G40.2	Lokbez (fok) (part) idiop Epil/epil Synd m komplex fok Anf	L89.21	Dekubitus 3. Grades: Obere Extremität
G40.3	Generalisierte idiopath Epilepsie u epilept Synd	L89.22	Dekubitus 3. Grades: Dornfortsätze
G40.4	Sonst generalisierte Epilepsie u epileptische Synd	L89.23	Dekubitus 3. Grades: Beckenkamm
G40.5	Spezielle epileptische Syndrome	L89.24	Dekubitus 3. Grades: Kreuzbein
G40.6	Grand-Mal-Anfälle, nnbez (mit oder ohne Petit-Mal)	L89.25	Dekubitus 3. Grades: Sitzbein
G40.7	Petit-mal-Anfälle, nnbez, oh Grand-mal-Anfälle	L89.26	Dekubitus 3. Grades: Trochanter
G40.8	Sonstige Epilepsien	L89.27	Dekubitus 3. Grades: Ferse
G40.9	Epilepsie, nnbez	L89.28	Dekubit 3. Gr, sonst Lokal unt Extremität
G41.0	Grand-mal-Status	L89.29	Dekubit 3. Gr, sonst u nnbez Lokaisationen
G41.1	Petit-mal-Status	L89.30	Dekubitus 4. Grades: Kopf
G41.2	Status epilepticus m komplexfokalen Anfällen	L89.31	Dekubitus 4. Grades: Obere Extremität

L89.32	Dekubitus 4. Grades: Dornfortsätze	Q81.1	Epidermolysis bullosa atrophicans gravis
L89.33	Dekubitus 4. Grades: Beckenkamm	Q81.2	Epidermolysis bullosa dystrophica
L89.34	Dekubitus 4. Grades: Kreuzbein	Q81.8	Sonstige Epidermolysis bullosa
L89.35	Dekubitus 4. Grades: Sitzbein	Q81.9	Epidermolysis bullosa, nnbez
L89.36	Dekubitus 4. Grades: Trochanter	Z21	Asympt HIV-Inf [Human Immundefizienz-Virus-Inf]
L89.37	Dekubitus 4. Grades: Ferse	Z94.0	Zustand nach Nierentransplantation
L89.38	Dekubit 4. Gr, sonst Lokal unt Extremität	Z94.1	Zustand nach Herztransplantation
L89.39	Dekubit 4. Gr, sonst u nnbez Lokalisationen	Z94.2	Zustand nach Lungentransplantation
N18.4	Chron Nierenkrankheit, Stadium 4	Z94.3	Zustand nach Herz-Lungen-Transplantation
N18.5	Chron Nierenkrankheit, Stadium 5	Z94.4	Zustand nach Lebertransplantation
P11.51	Geburtsverletzung Wirbelsäule u RM m chron QSL	Z94.81	Z n hämatopoet StammzTx m ggw ImmSuppres
Q81.0	Epidermolysis bullosa simplex		

### Hauptdiagnose TP24-7

F05.0	Delir oh Demenz	F06.4	Organische Angststörung
F05.1	Delir b Demenz	F06.5	Organische dissoziative Störung
F05.8	Sonstige Formen Delir	F06.8	So nbez org psych Stör Schäd/FktStör Gehirn od körp KH
F05.9	Delir, nnbez	F07.0	Organische Persönlichkeitsstörung
F06.0	Organische Halluzinose	F07.1	Postenzephalitisches Syndrom
F06.1	Organische katatone Störung	F07.2	Org Psychosyndrom nach Schädelhirntrauma
F06.2	Organ wahnhafte [schizophreniforme] Störung	F07.8	So org Pers-/VerhStör KH/Schäd/FktStör Gehirn körp KH
F06.3	Organische affektive Störungen		

### Prozedur TP24-8

94.a1.13†↔	HoNOS 1, Stufe 3	94.a2.13†↔	HoNOSCA 1, Stufe 3
94.a1.14†↔	HoNOS 1, Stufe 4	94.a2.14†↔	HoNOSCA 1, Stufe 4
94.a1.23†↔	HoNOS 2, Stufe 3	94.a2.33†↔	HoNOSCA 3, Stufe 3
94.a1.24†↔	HoNOS 2, Stufe 4	94.a2.34†↔	HoNOSCA 3, Stufe 4
94.a1.53†↔	HoNOS 5, Stufe 3	94.a2.63†↔	HoNOSCA 6, Stufe 3
94.a1.54†↔	HoNOS 5, Stufe 4	94.a2.64†↔	HoNOSCA 6, Stufe 4

### APCG TP25

### Schizophrenie, schizotype oder wahnhafte Störungen

Hauptdiagnose in Tabelle TP25-1

### PCG TP25A

### Schizophrenie, schizotype oder wahnhafte Störungen, Alter < 18 Jahre, oder komplizierende Nebendiagnose

Alter < 18 Jahre oder Nebendiagnose in Tabelle TP25-2 oder Nebendiagnose in Tabelle TP25-3

### PCG TP25B

### Schizophrenie, schizotype oder wahnhafte Störungen, Alter > 17 Jahre

### Diagnose TP25-1

F20.0	Paranoide Schizophrenie	F23.1	Akut polymrph psychot Stör m Sympt Schizophrenie
F20.1	Hebephrene Schizophrenie	F23.2	Akute schizophreniforme psychotische Störung
F20.2	Katatone Schizophrenie	F23.3	Sonst akute vorwiegend wahnhafte psychot Stör
F20.3	Undifferenzierte Schizophrenie	F23.8	Sonstige akute vorübergehende psychot Stör
F20.4	Postschizophrene Depression	F23.9	Akute vorübergehende psychotische Stör, nnbez
F20.5	Schizophrenes Residuum	F24	Induzierte wahnhafte Störung
F20.6	Schizophrenia simplex	F25.0	Schizoaffektive Störung, gegenwärtig manisch
F20.8	Sonstige Schizophrenie	F25.1	Schizoaffektive Störung, gegenwärtig depressiv
F20.9	Schizophrenie, nnbez	F25.2	Gemischte schizoaffektive Störung
F21	Schizotype Störung	F25.8	Sonstige schizoaffektive Störungen
F22.0	Wahnhafte Störung	F25.9	Schizoaffektive Störung, nnbez
F22.8	Sonstige anhaltende wahnhafte Störungen	F28	Sonstige nichtorgan psychotische Störungen
F22.9	Anhaltende wahnhafte Störung, nnbez	F29	Nnbez nichtorganische Psychose
F23.0	Akut polymrph psychot Stör oh Sympt Schizophrenie		

### Nebendiagnose TP25-2

B20	Infekt/paras KH infolge HIV-KH [Hum Immdef-Vir-KH]	B23.8	Sonstige nbez Krankheitszustände infolge HIV-KH
B21	BNB infolge HIV-KH [Hum Immundefiz-Virus-KH]	B24	Nnbez HIV-KH [Humane Immundefizienz-Virus-KH]
B22	Sonst nbez KH infolge HIV-KH [Hum Immdef-Vir-KH]	Z21	Asympt HIV-Inf [Human Immundefizienz-Virus-Inf]
B23.0	Akutes HIV-Infektionssyndrom		



**Nebendiagnose TP25-3**

F10.3	Psych u VerhaltStör d Alkohol, Entzugssyndrom	F14.4	Psych u VerhaltStör d Kokain, Entzugssynd m Delir
F10.4	Psych u VerhaltStör d Alkohol, Entzugssynd m Delir	F14.5	Psych u VerhaltStör d Kokain, psychot Störung
F10.5	Psych u VerhaltStör d Alkohol, psychot Störung	F15.4	Psych u VerhaltStör Stimul/Koff, Entzugssynd m Delir
F11.3	Psych u VerhaltStör Opiode, Entzugssyndrom	F15.5	Psych u VerhaltStör Stimul/Koff, psychot Störung
F11.4	Psych u VerhaltStör Opiode, Entzugssynd m Delir	F16.3	Psych u VerhaltStör d Halluzin, Entzugssyndrom
F11.5	Psych u VerhaltStör Opiode, psychot Störung	F16.4	Psych u VerhaltStör d Halluzin, Entzugssynd m Delir
F12.3	Psych u VerhaltStör Cannab, Entzugssyndrom	F16.5	Psych u VerhaltStör d Halluzin, psychot Störung
F12.4	Psych u VerhaltStör Cannab, Entzugssynd m Delir	F18.3	Psych u VerhaltStör fl LsgMittel, Entzugssyndrom
F12.5	Psych u VerhaltStör Cannab, psychot Störung	F18.4	Psych u VerhaltStör fl LsgMittel, Entzugssynd m Delir
F13.3	Psych u VerhaltStör Sed/Hypn, Entzugssyndrom	F18.5	Psych u VerhaltStör fl LsgMittel, psychot Störung
F13.4	Psych u VerhaltStör Sed/Hypn, Entzugssynd m Delir	F19.3	Psych/VerhaltStör mult/and psychotr Sub, Entzugssynd
F13.5	Psych u VerhaltStör Sed/Hypn, psychot Störung	F19.4	Psych/VerhStör mult/and psychotr Sub, EntzSynd m Delir
F14.3	Psych u VerhaltStör d Kokain, Entzugssyndrom	F19.5	Psych/VerhaltStör mult/and psychotr Sub, psychot Stör

**APCG TP26 Manische Störungen**

Hauptdiagnose in Tabelle TP26-1

**PCG TP26A Manische Störungen, Alter < 18 Jahre, oder komplizierende Nebendiagnose**

Nebendiagnose in Tabelle TP26-2 oder Alter < 18 Jahre oder Nebendiagnose in Tabelle TP26-3 oder Nebendiagnose in Tabelle TP26-4

**PCG TP26B Manische Störungen, Alter > 17 Jahre**

**Hauptdiagnose TP26-1**

F30.0	Hypomanie	F31.1	Bipol aff Stör, ggw man Epis oh psychot Symptome
F30.1	Manie oh psychotische Symptome	F31.2	Bipol aff Stör, ggw man Epis m psychot Symptome
F30.2	Manie m psychotischen Symptomen	F31.6	Bipolare affektive Psychose, ggw gemischte Episode
F30.8	Sonstige manische Episoden	F31.7	Bipolare affektive Psychose, ggw remittiert
F30.9	Manische Episode, nnbez	F31.8	Sonstige bipolare affektive Störungen
F31.0	Bipolare affektive Störung, ggw hypoman Episode	F31.9	Bipolare affektive Störung, nnbez

**Nebendiagnose TP26-2**

A46	Erysipel [Wundrose]	E11.73	Diabetes mellitus, Typ 2: m mult, so mult Kompl, entgl bez
B18.0	Chronische Virushepatitis B m Delta-Virus	E11.75	Diab mellitus, Typ 2: m mult Kompl, m dia Fußsyn, entgl bez
B18.1	Chronische Virushepatitis B oh Delta-Virus	E11.81	Diabetes mellitus, Typ 2: m nnbez Kompl, entgl bez
B18.2	Chronische Virushepatitis C	E11.91	Diabetes mellitus, Typ 2: oh Kompl, entgl bez
B18.8	Sonstige chronische Virushepatitis	E12.01	DM iVm Fehl-/Mangelernähr m Koma, entgl bez
B20	Infekt/paras KH infolge HIV-KH [Hum Immdef-Vir-KH]	E12.11	DM iVm Fehl-/Mangelernähr m Ketoazidose, entgl bez
B21	BNB infolge HIV-KH [Hum Immundefiz-Virus-KH]	E12.21	DM iVm Fehl-/Mangelernähr m Nierenkompl, entgl bez
B22	Sonst nbez KH infolge HIV-KH [Hum Immdef-Vir-KH]	E12.31	DM iVm Fehl-/Mangelernähr m Augenkompl, entgl bez
B23.0	Akutes HIV-Infektionssyndrom	E12.41	DM iVm Fehl-/Mangelernähr m neurol Kompl, entgl bez
B23.8	Sonstige nbez Krankheitszustände infolge HIV-KH	E12.51	DM iVm Fehl-/Mangelernähr m periph vask Kompl, entgl bez
B24	Nnbez HIV-KH [Humane Immundefizienz-Virus-KH]	E12.61	DM iVm Fehl-/Mangelernähr m sonst nbez Kompl, entgl bez
E10.01	Diabetes mellitus, Typ 1: m Koma, entgl bez	E12.73	DM iVm Fehl-/Mangernähr m mult, m so mult Kompl, entgl bez
E10.11	Diabetes mellitus, Typ 1: m Ketoazidose, entgl bez	E12.75	DM iVm Fehl-/Mangernähr m mult, m dia Fußsyn, entgl bez
E10.21	Diabetes mellitus, Typ 1: m Nierenkompl, entgl bez	E12.81	DM iVm Fehl-/Mangelernähr m nnbez Kompl, entgl bez
E10.31	Diabetes mellitus, Typ 1: m Augenkompl, entgl bez	E12.91	DM iVm Fehl-/Mangelernähr oh Kompl, entgl bez
E10.41	Diabetes mellitus, Typ 1: m neur Kompl, entgl bez	E13.01	Sonst nbez Diab mell m Koma, entgl bez
E10.51	Diabetes mellitus, Typ 1: m periph vask Kompl, entgl bez	E13.11	Sonst nbez Diab mell m Ketoazidose, entgl bez
E10.61	Diabetes mellitus, Typ 1: m sonst nbez Kompl, entgl b	E13.21	Sonst nbez Diab mell m Nierenkompl, entgl bez
E10.73	Diabetes mellitus, Typ 1: m mult, so mult Kompl, entgl bez	E13.31	Sonst nbez Diab mell m Augenkompl, entgl bez
E10.75	Diab mellitus, Typ 1: m mult Kompl, m dia Fußsyn, entgl bez	E13.41	Sonst nbez Diab mell m neur Kompl, entgl bez
E10.81	Diabetes mellitus, Typ 1: m nnbez Kompl, entgl bez	E13.51	So nbez Diab mell m periph vask Kompl, entgl bez
E10.91	Diabetes mellitus, Typ 1: oh Kompl, entgl bez	E13.61	Sonst nbez Diab mell m sonst nbez Kompl, entgl bez
E11.01	Diabetes mellitus, Typ 2: m Koma, entgl bez	E13.73	Sonst nbez DM m mult, m so mult Kompl, entgl bez
E11.11	Diabetes mellitus, Typ 2: m Ketoazidose, entgl bez	E13.75	Sonst nbez DM m mult Kompl, m dia Fußsyn, entgl bez
E11.21	Diabetes mellitus, Typ 2: m Nierenkompl, entgl bez	E13.81	Sonst nbez Diab mell m nnbez Kompl, entgl bez
E11.31	Diabetes mellitus, Typ 2: m Augenkompl, entgl bez	E13.91	Sonst nbez Diab mell oh Kompl, entgl bez
E11.41	Diabetes mellitus, Typ 2: m neurol Kompl, entgl bez	E14.01	Nnbez Diab mell m Koma, entgl bez
E11.51	Diabetes mellitus, Typ 2: m periph vask Kompl, entgl b	E14.11	Nnbez Diab mell m Ketoazidose, entgl bez
E11.61	Diabetes mellitus, Typ 2: m so nbez Kompl, entgl bez	E14.21	Nnbez Diab mell m Nierenkompl, entgl bez

E14.31	Nnbez Diab mell m Augkompl, entgl bez	G82.59	Tetrapares u Tetrapleg, nnbez
E14.41	Nnbez Diab mell m neurol Kompl, entgl bez	I21.0	Akuter transmuraler Myokardinfarkt Vorderwand
E14.51	Nnbez Diab mell m periph vask Kompl, entgl bez	I21.1	Akuter transmuraler Myokardinfarkt Hinterwand
E14.61	Nnbez Diab mell m sonst nbez Kompl, entgl bez	I21.2	Akuter transmuraler Myokardinfarkt an sonst Lok
E14.73	Nnbez DM m mult Kompl, m so mult Kompl, entgl bez	I21.3	Akuter transmuraler Myokardinfarkt an nnbez Lok
E14.75	Nnbez DM m mult Kompl, m dia Fußsyn, entgl bez	I21.4	Akuter subendokardialer Myokardinfarkt
E14.81	Nnbez Diab mell m nnbez Kompl, entgl bez	I21.9	Akuter Myokardinfarkt, nnbez
E14.91	Nnbez Diab mell oh Kompl, entgl bez	I22.0	Rezidivierender Myokardinfarkt Vorderwand
E51.2	Wernicke-Enzephalopathie	I22.1	Rezidivierender Myokardinfarkt Hinterwand
G04.1	Tropische spastische Paraplegie	I22.8	Rezidivierender Myokardinfarkt an sonst Lok
G10	Chorea Huntington	I22.9	Rezidivierender Myokardinfarkt an nnbez Lok
G20.10	Prim Parkins-Synd mäß/schwer Beeintr: Oh Wirkungsflukt	I26.0	Lungenembolie mit Angabe eines akuten Cor pulmonale
G20.11	Prim Parkins-Synd mäß/schwer Beeintr: M Wirkungsflukt	I26.9	Lungenembolie ohne Angabe eines akuten Cor pulmonale
G20.20	Prim Parkins-Synd schwerst Beeintr: Oh Wirkungsflukt	I49.5	Sick-Sinus-Syndrom
G20.21	Prim Parkins-Synd schwerst Beeintr: M Wirkungsflukt	I50.13	Linksherzinsuff, m Beschw b leichter Belast
G35.0	Erstmanifestation einer multiplen Sklerose	I50.14	Linksherzinsuff, m Beschw i Ruhe
G35.10	MS m schubförm Verl: OA akute Exazerbation od Progress	I63.0	Hirninfl d Thromb präzereb Aa
G35.11	MS m schubförm Verl: MA akute Exazerbation od Progress	I63.1	Hirninfl d Embol präzereb Aa
G35.20	MS m prim chron Verl: OA akute Exazerbation od Progress	I63.2	Hirninfl d nnbez Verschl/Sten präzereb Aa
G35.21	MS m prim chron Verl: MA akute Exazerbation od Progress	I63.3	Hirninfl d Thromb zereb Aa
G35.30	MS m sek chron Verl: OA akute Exazerbation od Progress	I63.4	Hirninfl d Embol zereb Aa
G35.31	MS m sek chron Verl: MA akute Exazerbation od Progress	I63.5	Hirninfl d nnbez Verschl/Sten zereb Aa
G35.9	Multiple Sklerose, nicht näher bezeichnet	I63.6	Hirninfl d Thrombose Hirnvenen, nichteitrig
G40.00	Pseudo-Lennox-Syndrom	I63.8	Sonstiger Hirninflarkt
G40.01	CSWS	I63.9	Hirninflarkt, nnbez
G40.02	Benign psychomotor Epilep [terror fits]	I64	Schlaganfall, nicht als Blutg od Infarkt bez
G40.08	So lokbez (fok) (part) idiop Epil/epil Synd m fok beg Anf	J44.00	Chron obstr LuKH m akuter Inf unt Atemw: FEV1 <35%
G40.09	Lokbez (fok) (part) idiop Epilep/epil Synd m fok beg Anf, nnbez	J44.01	Chron obstr LuKH m akut Inf u Atemw: FEV1 >= 35% u <50%
G40.1	Lokbez (fok) (part) idiop Epilep/epil Synd m einf fok Anf	J44.10	Chron obstr LuKH m ak Exaz nnbez, FEV1 <35 %
G40.2	Lokbez (fok) (part) idiop Epil/epil Synd m komplex fok Anf	J44.11	Chron obstr LuKH m ak Exaz nnbez, FEV1 >=35% u <50%
G40.3	Generalisierte idiopath Epilepsie u epilept Synd	K92.0	Hämatemesis
G40.4	Sonst generalisierte Epilepsie u epileptische Synd	L89.20	Dekubitus 3. Grades: Kopf
G40.5	Spezielle epileptische Syndrome	L89.21	Dekubitus 3. Grades: Obere Extremität
G40.6	Grand-Mal-Anfälle, nnbez (mit oder ohne Petit-Mal)	L89.22	Dekubitus 3. Grades: Dornfortsätze
G40.7	Petit-mal-Anfälle, nnbez, oh Grand-mal-Anfälle	L89.23	Dekubitus 3. Grades: Beckenkamm
G40.8	Sonstige Epilepsien	L89.24	Dekubitus 3. Grades: Kreuzbein
G40.9	Epilepsie, nnbez	L89.25	Dekubitus 3. Grades: Sitzbein
G41.0	Grand-mal-Status	L89.26	Dekubitus 3. Grades: Trochanter
G41.1	Petit-mal-Status	L89.27	Dekubitus 3. Grades: Ferse
G41.2	Status epilepticus m komplexfokalen Anfällen	L89.28	Dekubit 3. Gr, sonst Lokal unt Extremität
G41.8	Sonstiger Status epilepticus	L89.29	Dekubit 3. Gr, sonst u nnbez Lokaöisationen
G41.9	Status epilepticus, nnbez	L89.30	Dekubitus 4. Grades: Kopf
G80.0	Spastische tetraplegische Zerebralparese	L89.31	Dekubitus 4. Grades: Obere Extremität
G80.1	Spastische diplegische Zerebralparese	L89.32	Dekubitus 4. Grades: Dornfortsätze
G80.2	Infantile hemiplegische Zerebralparese	L89.33	Dekubitus 4. Grades: Beckenkamm
G80.3	Dyskinetische Zerebralparese	L89.34	Dekubitus 4. Grades: Kreuzbein
G80.4	Ataktische Zerebralparese	L89.35	Dekubitus 4. Grades: Sitzbein
G80.8	Sonstige infantile Zerebralparese	L89.36	Dekubitus 4. Grades: Trochanter
G81.0	Schlaff Hemipares u Hemipleg	L89.37	Dekubitus 4. Grades: Ferse
G81.1	Spast Hemipares u Hemipleg	L89.38	Dekubit 4. Gr, sonst Lokal unt Extremität
G82.02	Schlaff Parapares u Parapleg, chron kompl QSL	L89.39	Dekubit 4. Gr, sonst u nnbez Lokalisationen
G82.03	Schlaff Parapares u Parapleg, chron inkompl QSL	N18.4	Chron Nierenkrankheit, Stadium 4
G82.09	Schlaff Parapares u Parapleg, nnbez	N18.5	Chron Nierenkrankheit, Stadium 5
G82.12	Spast Parapares u Parapleg, chron kompl QSL	P11.51	Geburtsverletzung Wirbelsäule u RM m chron QSL
G82.13	Spast Parapares u Parapleg, chron inkompl QSL	Q81.0	Epidermolysis bullosa simplex
G82.19	Spast Parapares u Parapleg, nnbez	Q81.1	Epidermolysis bullosa atrophicans gravis
G82.22	Parapares u Parapleg, nnbez, chron kompl QSL	Q81.2	Epidermolysis bullosa dystrophica
G82.23	Parapares u Parapleg, nnbez, chron inkompl QSL	Q81.8	Sonstige Epidermolysis bullosa
G82.29	Parapares u Parapleg, nnbez	Q81.9	Epidermolysis bullosa, nnbez
G82.32	Schlaff Tetrapares u Tetrapleg, chron kompl QSL	Z21	Asympt HIV-Inf [Human Immundefizienz-Virus-Inf]
G82.33	Schlaff Tetrapares u Tetrapleg, chron inkompl QSL	Z94.0	Zustand nach Nierentransplantation
G82.39	Schlaff Tetrapares u Tetrapleg, nnbez	Z94.1	Zustand nach Herztransplantation
G82.42	Spast Tetrapares u Tetrapleg, chron kompl QSL	Z94.2	Zustand nach Lungentransplantation
G82.43	Spast Tetrapares u Tetrapleg, chron inkompl QSL	Z94.3	Zustand nach Herz-Lungen-Transplantation
G82.49	Spast Tetrapares u Tetrapleg, nnbez	Z94.4	Zustand nach Lebertransplantation
G82.52	Tetrapares u Tetrapleg, nnbez, chron kompl QSL	Z94.81	Z n hämatopoet StammzTx m ggw ImmSuppres
G82.53	Tetrapares u Tetrapleg, nnbez, chron inkompl QSL		

**Nebendiagnose TP26-3**

F11.2	Psych u VerhaltStör Opioid, Abhängigkeitssyndrom	F14.2	Psych u VerhaltStör d Kokain, Abhängigkeitssyndrom
F11.3	Psych u VerhaltStör Opioid, Entzugssyndrom	F14.3	Psych u VerhaltStör d Kokain, Entzugssyndrom
F11.4	Psych u VerhaltStör Opioid, Entzugssynd m Delir	F14.4	Psych u VerhaltStör d Kokain, Entzugssynd m Delir
F11.5	Psych u VerhaltStör Opioid, psychot Störung	F14.5	Psych u VerhaltStör d Kokain, psychot Störung

**Nebendiagnose TP26-4**

F60.0	Paranoide Persönlichkeitsstörung	F60.4	Histrionische Persönlichkeitsstörung
F60.1	Schizoide Persönlichkeitsstörung	F60.5	Anankastische [zwanghafte] Persönlichkeitsstörung
F60.2	Dissoziale Persönlichkeitsstörung	F60.6	Ängstliche (vermeidende) Persönlichkeitsstörung
F60.30	Emotional instabile PersönlStör, impulsiver Typ	F60.7	Abhängige (asthenische) Persönlichkeitsstörung
F60.31	Emotional instabile PersönlStör, Borderline-Typ	F60.8	Sonstige spezifische Persönlichkeitsstörungen

**APCG TP27 Depressive oder bipolar depressive Störungen**

Hauptdiagnose in Tabelle TP27-1

**PCG TP27A Depressive oder bipolar depressive Störungen, Alter < 18 Jahre**

Alter < 18 Jahre

**PCG TP27B Depressive oder bipolar depressive Störungen, Alter > 17 Jahre, oder komplizierende Nebendiagnose**

Nebendiagnose in Tabelle TP27-2 oder Prozedur in Tabelle TP27-5 oder Nebendiagnose in Tabelle TP27-3 oder Nebendiagnose in Tabelle TP27-4

**PCG TP27C Depressive oder bipolar depressive Störungen, Alter > 17 Jahre**

**Hauptdiagnose TP27-1**

F31.3	Bipol aff Stör, ggf leichte/mittelgrad depress Episode	F33.4	Rezidiv depressive Störung, ggf remittiert
F31.4	Bipol aff Stör, ggf schwere depr Epis oh psychot Sympt	F33.8	Sonstige rezidivierende depressive Störungen
F31.5	Bipol aff Stör, ggf schwere depr Epis m psychot Sympt	F33.9	Rezidivierende depressive Störung, nnbez
F32.0	Leichte depressive Episode	F34.0	Zyklothymia
F32.1	Mittelgradige depressive Episode	F34.1	Dysthymia
F32.2	Schwere depressive Episode oh psychot Symptome	F34.8	Sonstige anhaltende affektive Störungen
F32.3	Schwere depressive Episode m psychot Symptome	F34.9	Anhaltende affektive Störung, nnbez
F32.8	Sonstige depressive Episoden	F38.0	Andere einzelne affektive Störungen
F32.9	Depressive Episode, nnbez	F38.1	Andere rezidivierende affektive Störungen
F33.0	Rezidiv depressive Stör, ggf leichte Episode	F38.8	Sonstige nbez affektive Störungen
F33.1	Rezidiv depressive Stör, ggf mittelgradige Episode	F39	Nnbez affektive Störung
F33.2	Rez depr Stör, ggf schwere Epis oh psychot Sympt	R45.8	Sonstige Symptome, die Stimmung betreffen
F33.3	Rez depr Stör, ggf schwere Epis m psychot Sympt	Z73	Probl m Bez Schwierigk b Lebensbewält

**Nebendiagnose TP27-2**

F53.1	Schwere psych u VerhaltStör im Wochenbett, aonkl	F74.1	Dissoziierte Intelligenz: Deutl VerhaltStör, Beob/Beh erford
F70.1	Leichte Intelligenzmind: Deutl VerhaltStör, Beob/Beh erford	F78.1	Andere Intelligenzmind: Deutl VerhaltStör, Beob/Beh erford
F71.1	Mittelgr Intelligenzmind: Deutl VerhaltStör, Beob/Beh erford	F79.1	Nnbez Intelligenzmind: Deutl VerhaltStör, Beob/Beh erford
F72.1	Schwere Intelligenzmind, deutl VerhaltStör, Beob/Beh erf	X84.9	Absichtliche Selbstbeschädigung
F73.1	Schwerste Intelligenzmind, deutl VerhaltStör, Beob/Beh erf		

**Nebendiagnose TP27-3**

F11.2	Psych u VerhaltStör Opioid, Abhängigkeitssyndrom	F14.2	Psych u VerhaltStör d Kokain, Abhängigkeitssyndrom
F11.3	Psych u VerhaltStör Opioid, Entzugssyndrom	F14.3	Psych u VerhaltStör d Kokain, Entzugssyndrom
F11.4	Psych u VerhaltStör Opioid, Entzugssynd m Delir	F14.4	Psych u VerhaltStör d Kokain, Entzugssynd m Delir
F11.5	Psych u VerhaltStör Opioid, psychot Störung	F14.5	Psych u VerhaltStör d Kokain, psychot Störung

**Nebendiagnose TP27-4**

A46	Erysipel [Wundrose]	B18.2	Chronische Virushepatitis C
B18.0	Chronische Virushepatitis B m Delta-Virus	B18.8	Sonstige chronische Virushepatitis
B18.1	Chronische Virushepatitis B oh Delta-Virus	B20	Infekt/paras KH infolge HIV-KH [Hum Immdef-Vir-KH]

B21	BNB infolge HIV-KH [Hum Immundefiz-Virus-KH]	G35.20	MS m prim chron Verl: OA akute Exazerbation od Progress
B22	Sonst nbez KH infolge HIV-KH [Hum Immdef-Vir-KH]	G35.21	MS m prim chron Verl: MA akute Exazerbation od Progress
B23.0	Akutes HIV-Infektionssyndrom	G35.30	MS m sek chron Verl: OA akute Exazerbation od Progress
B23.8	Sonstige nbez Krankheitszustände infolge HIV-KH	G35.31	MS m sek chron Verl: MA akute Exazerbation od Progress
B24	Nnbez HIV-KH [Humane Immundefizienz-Virus-KH]	G35.9	Multiple Sklerose, nicht näher bezeichnet
E10.01	Diabetes mellitus, Typ 1: m Koma, entgl bez	G40.00	Pseudo-Lennox-Syndrom
E10.11	Diabetes mellitus, Typ 1: m Ketoazidose, entgl bez	G40.01	CSWS
E10.21	Diabetes mellitus, Typ 1: m Nierenkompl, entgl bez	G40.02	Benign psychomotor Epilep [terror fits]
E10.31	Diabetes mellitus, Typ 1: m Augenkompik, entgl bez	G40.08	So lokbez (fok) (part) idiop Epil/epil Synd m fok beg Anf
E10.41	Diabetes mellitus, Typ 1: m neur Kompik, entgl bez	G40.09	Lokbez (fok) (part) idiop Epilep/epil Synd m fok beg Anf, nnbez
E10.51	Diabetes mellitus, Typ 2: m periph vask Kompik, entgl bez	G40.1	Lokbez (fok) (part) idiop Epilep/epil Synd m einf fok Anf
E10.61	Diabetes mellitus, Typ 1: m sonst nbez Kompik, entgl b	G40.2	Lokbez (fok) (part) idiop Epil/epil Synd m komplex fok Anf
E10.73	Diabetes mellitus, Typ 1: m mult, so mult Kompl, entgl bez	G40.3	Generalisierte idiopath Epilepsie u epilept Synd
E10.75	Diab mellitus, Typ 1: m mult Kompl, m dia Fußsyn, entgl bez	G40.4	Sonst generalisierte Epilepsie u epileptische Synd
E10.81	Diabetes mellitus, Typ 1: m nnbez Kompik, entgl bez	G40.5	Spezielle epileptische Syndrome
E10.91	Diabetes mellitus, Typ 1: oh Kompik, entgl bez	G40.6	Grand-Mal-Anfälle, nnbez (mit oder ohne Petit-Mal)
E11.01	Diabetes mellitus, Typ 2: m Koma, entgl bez	G40.7	Petit-mal-Anfälle, nnbez, oh Grand-mal-Anfälle
E11.11	Diabetes mellitus, Typ 2: m Ketoazidose, entgl bez	G40.8	Sonstige Epilepsien
E11.21	Diabetes mellitus, Typ 2: m Nierenkompl, entgl bez	G40.9	Epilepsie, nnbez
E11.31	Diabetes mellitus, Typ 2: m Augenkompik, entgl bez	G41.0	Grand-mal-Status
E11.41	Diabetes mellitus, Typ 2: m neur Kompik, entgl bez	G41.1	Petit-mal-Status
E11.51	Diabetes mellitus, Typ 2: m periph vask Kompik, entgl b	G41.2	Status epilepticus m komplexfokalen Anfällen
E11.61	Diabetes mellitus, Typ 2: m so nbez Kompik, entgl bez	G41.8	Sonstiger Status epilepticus
E11.73	Diabetes mellitus, Typ 2: m mult, so mult Kompl, entgl bez	G41.9	Status epilepticus, nnbez
E11.75	Diab mellitus, Typ 2: m mult Kompl, m dia Fußsyn, entgl bez	G80.0	Spastische tetraplegische Zerebralparese
E11.81	Diabetes mellitus, Typ 2: m nnbez Kompik, entgl bez	G80.1	Spastische diplegische Zerebralparese
E11.91	Diabetes mellitus, Typ 2: oh Kompik, entgl bez	G80.2	Infantile hemiplegische Zerebralparese
E12.01	DM iVm Fehl-/Mangelernähr m Koma, entgl bez	G80.3	Dyskinetische Zerebralparese
E12.11	DM iVm Fehl-/Mangelernähr m Ketoazidose, entgl bez	G80.4	Ataktische Zerebralparese
E12.21	DM iVm Fehl-/Mangelernähr m Nierenkompl, entgl bez	G80.8	Sonstige infantile Zerebralparese
E12.31	DM iVm Fehl-/Mangelernähr m Augenkompik, entgl bez	G81.0	Schlaff Hemipares u Hemipleg
E12.41	DM iVm Fehl-/Mangelernähr m neur Kompik, entgl bez	G81.1	Spast Hemipares u Hemipleg
E12.51	DM iVm Fehl-/Mangelernähr m periph vask Kompl, entgl bez	G82.02	Schlaff Parapares u Parapleg, chron kompl QSL
E12.61	DM iVm Fehl-/Mangelernähr m sonst nbez Kompik, entgl bez	G82.03	Schlaff Parapares u Parapleg, chron inkompl QSL
E12.73	DM iVm Fehl-/Mangelernähr m mult, m so mult Kompl, entgl bez	G82.09	Schlaff Parapares u Parapleg, nnbez
E12.75	DM iVm Fehl-/Mangelernähr m mult, m dia Fußsyn, entgl bez	G82.12	Spast Parapares u Parapleg, chron kompl QSL
E12.81	DM iVm Fehl-/Mangelernähr m nnbez Kompik, entgl bez	G82.13	Spast Parapares u Parapleg, chron inkompl QSL
E12.91	DM iVm Fehl-/Mangelernähr oh Kompik, entgl bez	G82.19	Spast Parapares u Parapleg, nnbez
E13.01	Sonst nbez Diab mell m Koma, entgl bez	G82.22	Parapares u Parapleg, nnbez, chron kompl QSL
E13.11	Sonst nbez Diab mell m Ketoazidose, entgl bez	G82.23	Parapares u Parapleg, nnbez, chron inkompl QSL
E13.21	Sonst nbez Diab mell m Nierenkompl, entgl bez	G82.29	Parapares u Parapleg, nnbez
E13.31	Sonst nbez Diab mell m Augenkompik, entgl bez	G82.32	Schlaff Tetrapares u Tetrapleg, chron kompl QSL
E13.41	Sonst nbez Diab mell m neur Kompik, entgl bez	G82.33	Schlaff Tetrapares u Tetrapleg, chron inkompl QSL
E13.51	So nbez Diab mell m periph vask Kompik, entgl bez	G82.39	Schlaff Tetrapares u Tetrapleg, nnbez
E13.61	Sonst nbez Diab mell m sonst nbez Kompik, entgl bez	G82.42	Spast Tetrapares u Tetrapleg, chron kompl QSL
E13.73	Sonst nbez DM m mult, m so mult Kompl, entgl bez	G82.43	Spast Tetrapares u Tetrapleg, chron inkompl QSL
E13.75	Sonst nbez DM m mult Kompl, m dia Fußsyn, entgl bez	G82.49	Spast Tetrapares u Tetrapleg, nnbez
E13.81	Sonst nbez Diab mell m nnbez Kompik, entgl bez	G82.52	Tetrapares u Tetrapleg, nnbez, chron kompl QSL
E13.91	Sonst nbez Diab mell oh Kompik, entgl bez	G82.53	Tetrapares u Tetrapleg, nnbez, chron inkompl QSL
E14.01	Nnbez Diab mell m Koma, entgl bez	G82.59	Tetrapares u Tetrapleg, nnbez
E14.11	Nnbez Diab mell m Ketoazidose, entgl bez	I21.0	Akuter transmuraler Myokardinfarkt Vorderwand
E14.21	Nnbez Diab mell m Nierenkompl, entgl bez	I21.1	Akuter transmuraler Myokardinfarkt Hinterwand
E14.31	Nnbez Diab mell m Augenkompik, entgl bez	I21.2	Akuter transmuraler Myokardinfarkt an sonst Lok
E14.41	Nnbez Diab mell m neur Kompik, entgl bez	I21.3	Akuter transmuraler Myokardinfarkt an nnbez Lok
E14.51	Nnbez Diab mell m periph vask Kompik, entgl bez	I21.4	Akuter subendokardialer Myokardinfarkt
E14.61	Nnbez Diab mell m sonst nbez Kompik, entgl bez	I21.9	Akuter Myokardinfarkt, nnbez
E14.73	Nnbez DM m mult Kompl, m so mult Kompl, entgl bez	I22.0	Rezidivierender Myokardinfarkt Vorderwand
E14.75	Nnbez DM m mult Kompl, m dia Fußsyn, entgl bez	I22.1	Rezidivierender Myokardinfarkt Hinterwand
E14.81	Nnbez Diab mell m nnbez Kompik, entgl bez	I22.8	Rezidivierender Myokardinfarkt an sonst Lok
E14.91	Nnbez Diab mell oh Kompik, entgl bez	I22.9	Rezidivierender Myokardinfarkt an nnbez Lok
E51.2	Wernicke-Enzephalopathie	I26.0	Lungenembolie mit Angabe eines akuten Cor pulmonale
G04.1	Tropische spastische Paraplegie	I26.9	Lungenembolie ohne Angabe eines akuten Cor pulmonale
G10	Chorea Huntington	I49.5	Sick-Sinus-Syndrom
G20.10	Prim Parkins-Synd mäß/schwer Beeintr: Oh Wirkungsflukt	I50.13	Linksherzinsuff, m Beschw b leichter Belast
G20.11	Prim Parkins-Synd mäß/schwer Beeintr: M Wirkungsflukt	I50.14	Linksherzinsuff, m Beschw i Ruhe
G20.20	Prim Parkins-Synd schwerst Beeintr: Oh Wirkungsflukt	I63.0	Hirninfr d Thromb präzereb Aa
G20.21	Prim Parkins-Synd schwerst Beeintr: M Wirkungsflukt	I63.1	Hirninfr d Embol präzereb Aa
G35.0	Erstmanifestation einer multiplen Sklerose	I63.2	Hirninfr d nnbez Verschl/Sten präzereb Aa
G35.10	MS m schubförm Verl: OA akute Exazerbation od Progress	I63.3	Hirninfr d Thromb zereb Aa
G35.11	MS m schubförm Verl: MA akute Exazerbation od Progress	I63.4	Hirninfr d Embol zereb Aa

I63.5	Hirninfd nnbez Verschl/Sten zereb Aa	L89.33	Dekubitus 4. Grades: Beckenkamm
I63.6	Hirninfd Thrombose Hirnvenen, nichteitrig	L89.34	Dekubitus 4. Grades: Kreuzbein
I63.8	Sonstiger Hirninfarkt	L89.35	Dekubitus 4. Grades: Sitzbein
I63.9	Hirninfd, nnbez	L89.36	Dekubitus 4. Grades: Trochanter
I64	Schlaganfall, nicht als Blutg od Infarkt bez	L89.37	Dekubitus 4. Grades: Ferse
J44.00	Chron obstr LuKH m akuter Inf unt Atemw: FEV1 <35%	L89.38	Dekubit 4. Gr, sonst Lokal unt Extremität
J44.01	Chron obstr LuKH m akut Inf u Atemw: FEV1 >= 35% u <50%	L89.39	Dekubit 4. Gr, sonst u nnbez Lokalisationen
J44.10	Chron obstr LuKH m ak Exaz nnbez, FEV1 <35 %	N18.4	Chron Nierenkrankheit, Stadium 4
J44.11	Chron obstr LuKH m ak Exaz nnbez, FEV1 >=35% u <50%	N18.5	Chron Nierenkrankheit, Stadium 5
K92.0	Hämatemesis	P11.51	Geburtsverletzung Wirbelsäule u RM m chron QSL
L89.20	Dekubitus 3. Grades: Kopf	Q81.0	Epidermolysis bullosa simplex
L89.21	Dekubitus 3. Grades: Obere Extremität	Q81.1	Epidermolysis bullosa atrophicans gravis
L89.22	Dekubitus 3. Grades: Dornfortsätze	Q81.2	Epidermolysis bullosa dystrophica
L89.23	Dekubitus 3. Grades: Beckenkamm	Q81.8	Sonstige Epidermolysis bullosa
L89.24	Dekubitus 3. Grades: Kreuzbein	Q81.9	Epidermolysis bullosa, nnbez
L89.25	Dekubitus 3. Grades: Sitzbein	Z21	Asympt HIV-Inf [Human Immundefizienz-Virus-Inf]
L89.26	Dekubitus 3. Grades: Trochanter	Z94.0	Zustand nach Nierentransplantation
L89.27	Dekubitus 3. Grades: Ferse	Z94.1	Zustand nach Herztransplantation
L89.28	Dekubit 3. Gr, sonst Lokal unt Extremität	Z94.2	Zustand nach Lungentransplantation
L89.29	Dekubit 3. Gr, sonst u nnbez Lokaisationen	Z94.3	Zustand nach Herz-Lungen-Transplantation
L89.30	Dekubitus 4. Grades: Kopf	Z94.4	Zustand nach Lebertransplantation
L89.31	Dekubitus 4. Grades: Obere Extremität	Z94.81	Z n hämatopoet StammzTx m ggw ImmSuppres
L89.32	Dekubitus 4. Grades: Dornfortsätze		

**Prozedur TP27-5**

94.a1.23†↔	HoNOS 2, Stufe 3	94.a2.33†↔	HoNOSCA 3, Stufe 3
94.a1.24†↔	HoNOS 2, Stufe 4	94.a2.34†↔	HoNOSCA 3, Stufe 4

**APCG TP28 Neurotische-, Belastungs- oder somatoforme Störungen**

Hauptdiagnose in Tabelle TP28-1

**PCG TP28A Neurotische-, Belastungs- oder somatoforme Störungen, Alter < 18 Jahre**

Alter < 18 Jahre

**PCG TP28B Neurotische-, Belastungs- oder somatoforme Störungen, Alter > 17 Jahre**

**Hauptdiagnose TP28-1**

F40.00	Agoraphobie ohne Angabe einer Panikstörung	F44.4	Dissoziative Bewegungsstörungen
F40.01	Agoraphobie mit Panikstörung	F44.5	Dissoziative Krampfanfälle
F40.1	Soziale Phobien	F44.6	Dissoziative Sensibilitäts-/EmpfindungsStör
F40.2	Spezifische (isolierte) Phobien	F44.7	Dissoziative Stör [KonversionsStör], gemischt
F40.8	Sonstige phobische Störungen	F44.80	Ganser-Syndrom
F40.9	Phobische Störung, nnbez	F44.81	Multiple Persönlichkeit(ssstörung)
F41.0	Panikstörung [episodisch paroxysmale Angst]	F44.82	Transit dissoziative Stör [KonversStör] in Kindh u Jug
F41.1	Generalisierte Angststörung	F44.88	Sonstige dissoziative Stör [Konversionsstörungen]
F41.2	Angst u depressive Störung, gemischt	F44.9	Dissoziative Störung [Konversionsstörung], nnbez
F41.3	Andere gemischte Angststörungen	F45.0	Somatisierungsstörung
F41.8	Sonstige spezifische Angststörungen	F45.1	Undifferenzierte Somatisierungsstörung
F41.9	Angststörung, nnbez	F45.2	Hypochondrische Störung
F42.0	Vorwiegend Zwangsgedanken od Grübelzwang	F45.30	Somatof auton Fktstör, Herz-/Kreislauf Syst
F42.1	Vorwiegend Zwangshandlungen [Zwangsrituale]	F45.31	Somatof auton Fktstör, Ob Verdauungssyst
F42.2	Zwangsgedanken u -handlungen, gemischt	F45.32	Somatof auton Fktstör, Unt Verdauungssyst
F42.8	Sonstige Zwangsstörungen	F45.33	Somatof auton Fktstör, Atmungssyst
F42.9	Zwangsstörung, nnbez	F45.34	Somatof auton Fktstör, Urogenitalsyst
F43.0	Akute Belastungsreaktion	F45.37	Somatof auton Fktstör, Mehr Org u Syst
F43.1	Posttraumatische Belastungsstörung	F45.38	Somatoforme auton FktStör, sonst Organe/Systeme
F43.2	Anpassungsstörungen	F45.39	Somatof auton Fktstör, nnbez Org od Syst
F43.8	Sonstige Reaktionen auf schwere Belastung	F45.40	Anhaltende somatoforme Schmerzstörung
F43.9	Reaktion auf schwere Belastung, nnbez	F45.41	Chron Schmerzstör mit somat und psych Faktoren
F44.0	Dissoziative Amnesie	F45.8	Sonstige somatoforme Störungen
F44.1	Dissoziative Fugue	F45.9	Somatoforme Störung, nnbez
F44.2	Dissoziativer Stupor	F48.0	Neurasthenie
F44.3	Trance- u Besessenheitszustände		

F48.1 Depersonalisations- u Derealisationssyndrom  
F48.8 Sonstige neurotische Störungen

F48.9 Neurotische Störung, nnbez

## APCG TP29 Persönlichkeits- und Verhaltensstörungen

Hauptdiagnose in Tabelle TP29-1

### PCG TP29A Persönlichkeits- und Verhaltensstörungen, Alter < 18 Jahre

Alter < 18 Jahre

### PCG TP29B Persönlichkeits- und Verhaltensstörungen, Alter > 17 Jahre

#### Hauptdiagnose TP29-1

F60.0	Paranoide Persönlichkeitsstörung	F64.0	Transsexualismus
F60.1	Schizoide Persönlichkeitsstörung	F64.1	Transvestitismus Beibehalt beider Geschlechtsrollen
F60.2	Dissoziale Persönlichkeitsstörung	F64.2	Störung Geschlechtsidentität Kindesalter
F60.30	Emotional instabile PersönlStör, impulsiver Typ	F64.8	Sonstige Störungen Geschlechtsidentität
F60.31	Emotional instabile PersönlStör, Borderline-Typ	F64.9	Störung Geschlechtsidentität, nnbez
F60.4	Histrionische Persönlichkeitsstörung	F65.0	Fetischismus
F60.5	Anankastische [zwanghafte] PersönlichkeitsStör	F65.1	Fetischistischer Transvestitismus
F60.6	Ängstliche (vermeidende) Persönlichkeitsstörung	F65.2	Exhibitionismus
F60.7	Abhängige (asthenische) Persönlichkeitsstörung	F65.3	Voyeurismus
F60.8	Sonstige spezifische Persönlichkeitsstörungen	F65.4	Pädophilie
F60.9	Persönlichkeitsstörung, nnbez	F65.5	Sadomasochismus
F61	Kombinierte u and Persönlichkeitsstörungen	F65.6	Multiple Störungen Sexualpräferenz
F62.0	Andauernde Persönlichkeitsänd nach Extrembelast	F65.8	Sonstige Störungen Sexualpräferenz
F62.1	Andauernde Persönlichkeitsänd nach psych KH	F65.9	Störung Sexualpräferenz, nnbez
F62.80	Andauernde Persönlichkeitsänd b chron Schmerzsyndr	F66.0	Sexuelle Reifungskrise
F62.88	Sonst andauernd Persönlichkeitsänd	F66.1	Ichdystone Sexualorientierung
F62.9	Andauernde Persönlichkeitsänderung, nnbez	F66.2	Sexuelle Beziehungsstörung
F63.0	Pathologisches Spielen	F66.8	Sonst psych u Verhaltstör iVm sex Entwickl/Orientier
F63.1	Pathologische Brandstiftung [Pyromanie]	F66.9	Psych/VerhaltStör in Verbind m sex Entwickl/Orientier, nnbez
F63.2	Pathologisches Stehlen [Kleptomanie]	F68.0	Entwicklung körperl Symp aus psych Gründen
F63.3	Trichotillomanie	F68.1	Artifiz Stör [abs Erzeug/Vortäusch körp/psych Symp]
F63.8	Sonst abnorme Gewohnh u Stör Impulskontrolle	F68.8	Sonstige nbez Persönlichkeits- und Verhaltensstörungen
F63.9	Abnorme Gewohnh u Stör Impulskontrolle, nnbez	F69	Nbez Persönlichkeits- und Verhaltensstörung

## APCG TP30 Verhaltensauffälligkeiten mit körperlichen Störungen, Intelligenz- oder Entwicklungsstörungen

Hauptdiagnose in Tabelle TP30-1

### PCG TP30A Verhaltensauffälligkeiten mit körperlichen Störungen, Intelligenz- oder Entwicklungsstörungen, Alter < 18 Jahre, oder schwere Intelligenz- oder Verhaltensstörung, oder Intelligenz- oder Verhaltensstörung mit schwerer depressiven Episode oder bestimmter Persönlichkeitsstörung

Alter < 18 Jahre oder Diagnose in Tabelle TP30-2 oder Nebendiagnose in Tabelle TP30-3 oder Diagnose in Tabelle TP30-4 und Nebendiagnose in Tabelle TP30-5

### PCG TP30B Verhaltensauffälligkeiten mit körperlichen Störungen, Intelligenz- oder Entwicklungsstörungen, Alter > 17 Jahre mit Intelligenz- oder Verhaltensstörung

Diagnose in Tabelle TP30-4

### PCG TP30C Verhaltensauffälligkeiten mit körperlichen Störungen, Intelligenz- oder Entwicklungsstörungen, Alter > 17 Jahre

#### Hauptdiagnose TP30-1

F50.0	Anorexia nervosa	F50.3	Atypische Bulimia nervosa
F50.1	Atypische Anorexia nervosa	F50.4	Eißattacken b and psychischen Störungen
F50.2	Bulimia nervosa	F50.5	Erbrechen b and psychischen Störungen

F50.8	Sonstige Eßstörungen	F80.3	Erworb Aphasie m Epilep [Landau-Kleffner-Syndr]
F50.9	Eßstörung, nnbez	F80.8	Sonst EntwicklStör Sprechen od Sprache
F51.0	Nichtorganische Insomnie	F80.9	EntwicklStör Sprechen od Sprache, nnbez
F51.1	Nichtorganische Hypersomnie	F82.0	Umschriebene Entwicklungsstörung der Grobmotorik
F51.2	Nichtorganische Störung Schlaf-Wach-Rhythmus	F82.1	Umschriebene Entwicklungsstör der Fein- u Graphomotorik
F51.3	Schlafwandeln [Somnambulismus]	F82.2	Umschriebene Entwicklungsstörung der Mundmotorik
F51.4	Pavor nocturnus	F82.9	Umschriebene Entwicklungsstör motorischer Funkt, nnbez
F51.5	Alpträume [Angsträume]	F83	Kombinierte umschriebene Entwicklungsstörung
F51.8	Sonstige nichtorganische Schlafstörungen	F84.0	Frühkindlicher Autismus
F51.9	Nichtorganische Schlafstörung, nnbez	F84.1	Atypischer Autismus
F52.0	Mangel od Verlust von sexuellem Verlangen	F84.2	Rettsyndrom
F52.1	Sexuelle Aversion u mangelnde sexuelle Befriedigung	F84.3	Andere desintegrative Störung Kindesalter
F52.2	Versagen genitaler Reaktionen	F84.4	Überaktive Stör m Intelligenzmind Bewegungstereotypien
F52.3	Orgasmusstörung	F84.5	Asperger-Syndrom
F52.4	Ejaculatio praecox	F84.8	Sonstige tief greifende Entwicklungsstörungen
F52.5	Nichtorganischer Vaginismus	F84.9	Tief greifende Entwicklungsstörung, nicht näher bezeichnet
F52.6	Nichtorganische Dyspareunie	F88	Andere Entwicklungsstörungen
F52.7	Gesteigertes sexuelles Verlangen	F89	Nnbez Entwicklungsstörung
F52.8	So sex FktStör, nicht verus d organ Störung od KH	F90.0	Einfache Aktivitäts- u Aufmerksamkeitsstörung
F52.9	Nnbez sex FktStör, nicht verus d organ Störung od KH	F90.1	Hyperkinetische Störung Sozialverhalten
F53.0	Leichte psych u VerhaltStör im Wochenbett, aonkl	F90.8	Sonstige hyperkinetische Störungen
F53.1	Schwere psych u VerhaltStör im Wochenbett, aonkl	F90.9	Hyperkinetische Störung, nnbez
F53.8	Sonst psych u VerhaltStör im Wochenbett, aonkl	F91.0	Auf familiären Rahmen beschränkte Stör Sozialverhalten
F53.9	Psychische Störung im Wochenbett, nnbez	F91.1	Stör Sozialverhalten b fehlenden sozialen Bindungen
F70.0	Leichte Intelligenzminderung: Keine od geringfügig VerhaltStör	F91.2	Stör Sozialverhalten b vorhandenen sozialen Bindungen
F70.1	Leichte Intelligenzmind: Deutl VerhaltStör, Beob/Beh erford	F91.3	Stör Sozialverhalten m oppositionell, aufsässig Verhalten
F70.8	Leichte Intelligenzminderung: Sonstige Verhaltensstörung	F91.8	Sonstige Störungen Sozialverhalten
F70.9	Leichte Intelligenzminderung: Oh Angabe Verhaltensstörung	F91.9	Störung Sozialverhalten, nnbez
F71.0	Mittelgradige Intelligenzmind: Keine od geringfügig VerhaltStör	F92.0	Störung Sozialverhalten m depressiver Störung
F71.1	Mittelgr Intelligenzmind: Deutl VerhaltStör, Beob/Beh erford	F92.8	Sonst kombinierte Störung Sozialverhalten Emotionen
F71.8	Mittelgradige Intelligenzminderung: Sonst Verhaltensstörung	F92.9	Kombinierte Störung Sozialverhalten Emotionen, nnbez
F71.9	Mittelgradige Intelligenzminderung: Oh Angabe VerhaltStör	F93.0	Emotionale Störung m Trennungsangst Kindesalter
F72.0	Schwere Intelligenzmind, keine od geringfügige VerhaltStör	F93.1	Phobische Störung Kindesalter
F72.1	Schwere Intelligenzmind, deutl VerhaltStör, Beob/Beh erf	F93.2	Stör m sozialer Ängstlichkeit Kindesalter
F72.8	Schwere Intelligenzmind, sonstige Verhaltensstörung	F93.3	Emotionale Störung m Geschwisterrivalität
F72.9	Schwere Intelligenzmind, oh Ang Verhaltensstörung	F93.8	Sonstige emotionale Störungen Kindesalter
F73.0	Schwerste Intelligenzmind, keine od geringfügig VerhaltStör	F93.9	Emotionale Störung Kindesalter, nnbez
F73.1	Schwerste Intelligenzmind, deutl VerhaltStör, Beob/Beh erf	F94.0	Elektiver Mutismus
F73.8	Schwerste Intelligenzmind, sonst Verhaltensstörung	F94.1	Reaktive Bindungsstörung Kindesalter
F73.9	Schwerste Intelligenzmind, oh Ang Verhaltensstörung	F94.2	Bindungsstör Kindesalter m Enthemmung
F74.0	Dissoziierte Intelligenz: Keine od geringfügige VerhaltStör	F94.8	Sonst Störung sozialer Fkt m Beginn in Kindheit
F74.1	Dissoziierte Intelligenz: Deutl VerhaltStör, Beob/Beh erford	F94.9	Störung sozialer Fkt m Beginn in Kindheit, nnbez
F74.8	Dissoziierte Intelligenz: Sonstige Verhaltensstörung	F95.0	Vorübergehende Ticstörung
F74.9	Dissoziierte Intelligenz: Oh Angabe einer Verhaltensstörung	F95.1	Chronische motorische od vokale Ticstörung
F78.0	Andere Intelligenzmind: Keine oder geringfügige VerhaltStör	F95.2	Komb vokal multiple motor Ticstörung [Tourette-Syndr]
F78.1	Andere Intelligenzmind: Deutl VerhaltStör, Beob/Beh erford	F95.8	Sonstige Ticstörungen
F78.8	Andere Intelligenzminderung: Sonstige Verhaltensstörung	F95.9	Ticstörung, nnbez
F78.9	Andere Intelligenzminderung: Oh Angabe Verhaltensstörung	F98.0	Nichtorganische Enuresis
F79.0	Nnbez Intelligenzminderung: Keine od geringfügig VerhaltStör	F98.1	Nichtorganische Enkopresis
F79.1	Nnbez Intelligenzmind: Deutl VerhaltStör, Beob/Beh erford	F98.2	Fütterstörung im frühen Kindesalter
F79.8	Nnbez Intelligenzminderung: Sonstige Verhaltensstörung	F98.3	Pica im Kindesalter
F79.9	Nnbez Intelligenzminderung: Oh Angabe Verhaltensstörung	F98.4	Stereotype Bewegungsstörungen
F80.0	Artikulationsstörung	F98.5	Stottern [Stammeln]
F80.1	Expressive Sprachstörung	F98.6	Poltern
F80.20	Auditive Verarbeitungs-/Wahrnehmungsstörung [AVWS]	F98.8	So nbez Verhalt-/emot Störung Beginn Kindheit/Jugend
F80.28	Sonstige rezeptive Sprachstörung		

## Diagnose TP30-2

F72.1	Schwere Intelligenzmind, deutl VerhaltStör, Beob/Beh erf	F74.1	Dissoziierte Intelligenz: Deutl VerhaltStör, Beob/Beh erford
F73.1	Schwerste Intelligenzmind, deutl VerhaltStör, Beob/Beh erf		

## Nebendiagnose TP30-3

F84.0	Frühkindlicher Autismus	F84.4	Überaktive Stör m Intelligenzmind Bewegungstereotypien
F84.1	Atypischer Autismus	F84.5	Asperger-Syndrom
F84.2	Rettsyndrom	F84.8	Sonstige tief greifende Entwicklungsstörungen
F84.3	Andere desintegrative Störung Kindesalter	F84.9	Tief greifende Entwicklungsstörung, nicht näher bezeichnet

### Diagnose TP30-4

F53.1	Schwere psych u VerhaltStör im Wochenbett, aonkl	F78.1	Andere Intelligenzmind: Deutl VerhaltStör, Beob/Beh erford
F70.1	Leichte Intelligenzmind: Deutl VerhaltStör, Beob/Beh erford	F79.1	Nnbez Intelligenzmind: Deutl VerhaltStör, Beob/Beh erford
F71.1	Mittelgr Intelligenzmind: Deutl VerhaltStör, Beob/Beh erford		

### Nebendiagnose TP30-5

F31.4	Bipol aff Stör, ggw schwere depr Epis oh psychot Sympt	F60.2	Dissoziale Persönlichkeitsstörung
F31.5	Bipol aff Stör, ggw schwere depr Epis m psychot Sympt	F60.30	Emotional instabile PersönlStör, impulsiver Typ
F32.2	Schwere depressive Episode oh psychot Symptome	F60.31	Emotional instabile PersönlStör, Borderline-Typ
F32.3	Schwere depressive Episode m psychot Symptome	F60.4	Histrionische Persönlichkeitsstörung
F33.2	Rez depr Stör, ggw schwere Epis oh psychot Sympt	F60.5	Anankastische [zwanghafte] PersönlichkeitsStör
F33.3	Rez depr Stör, ggw schwere Epis m psychot Sympt	F60.6	Ängstliche (vermeidende) Persönlichkeitsstörung
F60.0	Paranoide Persönlichkeitsstörung	F60.7	Abhängige (asthenische) Persönlichkeitsstörung
F60.1	Schizoide Persönlichkeitsstörung	F60.8	Sonstige spezifische Persönlichkeitsstörungen

#### APCG TP70

### Psychiatrische oder psychosomatische Behandlung ohne psychiatrische oder psychosomatische Hauptdiagnose

Hauptdiagnose in Tabelle TP70-1

#### PCG TP70Z

### Psychiatrische oder psychosomatische Behandlung ohne psychiatrische oder psychosomatische Hauptdiagnose

#### APCG TP96

#### PCG TP96Z

Nicht gruppierbar



## **Unzulässige Hauptdiagnosen**

## Unzulässige Hauptdiagnose

Code	Beschreibung	Code	Beschreibung
A63.0	Anogenitale (venerische) Warzen	F02.0	Demenz b Pick-Krankheit
B23.0	Akutes HIV-Infektionssyndrom	F02.1	Demenz b Creutzfeldt-Jakob-Krankheit
B90.0	Folgezustände einer Tuberkulose des Zentralnervensystems	F02.2	Demenz b Chorea Huntington
B90.1	Folgezustände einer Tuberkulose des Urogenitalsystems	F02.3	Demenz b primärem Parkinson-Syndrom
B90.2	Folgezustände einer TB der Knochen und der Gelenke	F02.4	Demenz b HIV-KH [Hum Imdef-VirusKH]
B90.8	Folgezustände einer Tuberkulose sonstiger Organe	F02.8	Demenz b aokl Krankheitsbildern
B90.9	Folgezustände einer TB der AtmOrgane und einer nbez TB	G01	Meningitis bei aokl bakteriellen Krankheiten
B91	Folgezustände der Poliomyelitis	G02.0	Meningitis bei aokl Viruskrankheiten
B92	Folgezustände der Lepra	G02.1	Meningitis bei aokl Mykosen
B94.0	Folgezustände des Trachoms	G02.8	Meningitis bei sonst nbez aokl infektiösen u parasitären KH
B94.1	Folgezustände der Virusenzephalitis	G05.0	Enzephal Myelitis Enzephalomyelit b aokl bakt KH
B94.2	Folgezustände der Virushepatitis	G05.1	Enzephal Myelitis Enzephalomyelit b aokl Virus-KH
B94.8	Folgezustände sonstiger nbez infekt u parasit KH	G05.2	Enzephal Myelitis Enzephalom b so aokl inf/par KH
B94.9	Folgezustände nbez infekt od parasit KH	G05.8	Enzephal Myelitis Enzephalomyelit b so aokl KH
B95.0	Streptok, Gr A, als Urs von KH, in and Kap klassifiziert	G07	Intrakran u intraspinal Absz u Granulom b aokl KH
B95.1	Streptok, Gr B, als Urs von KH, in and Kap klassifiziert	G09	Folgen entzündlicher KH ZNS
B95.2	Streptok, Gr D, u Enterok als Urs von KH, in and Kap klassifiziert	G13.0	Paraneoplastische Neuromyopathie u Neuropathie
B95.3	Streptoc pneu als Urs von KH, in and Kap klassifiziert	G13.1	So Systematroph, vorwieg ZNS betreff, b Neubild
B95.41	Streptok, Gr C, als Urs von KH, in and Kap klassifiziert	G13.2	Systematrophie, vorwieg ZNS betreff, b Myxödem
B95.42	Streptok, Gr G, als Urs von KH, in and Kap klassifiziert	G13.8	Systematrophie, vorwieg ZNS betreff, b so aokl KH
B95.48	So nbez Streptok als Urs von KH, in and Kap klassifiziert	G14	Postpolio-Syndrom
B95.5	Nnbez Streptok als Urs von KH, in and Kap klassifiziert	G22	Parkinson-Syndrom b aokl KH
B95.6	Staphyl aureus als Urs von KH, in and Kap klassifiziert	G26	Extrapyramidale KH u Bewegungsstörung b aokl KH
B95.7	So Staphylok als Urs von KH, in and Kap klassifiziert	G31.1	Senile Degeneration Gehirn, aonkl
B95.8	Nnbez Staphylok als Urs v KH, in and Kap klassifiziert	G32.0	Subakute komb Degeneration RM b aokl KH
B95.90	So nbez grampos aerobe Erreg Urs KH, in and Kap klassifiziert	G32.8	Sonst nbez degenerat KH Nervensystem b aokl KH
B95.91	So nbez grampos anaerob, n sporb Err Urs KH, i and Kap kl	G46.0	Arteria-cerebri-media-Syndrom
B96.0	Mycoplasmen u Ureaplasmen Urs v KH, in and Kap klassifiziert	G46.1	Arteria-cerebri-anterior-Syndrom
B96.2	E coli u and Enterobakteriazeen Urs v KH, in and Kap klassifiziert	G46.2	Arteria-cerebri-posterior-Syndrom
B96.3	Haemophilus u Moraxella Urs v KH, in and Kap klassifiziert	G46.3	Hirnstammsyndrom
B96.5	Pseudomonas u and Nonfermenter Urs v KH, in and Kap klassifiziert	G46.4	Kleinhirnsyndrom
B96.6	Bacteroid fragil u and gram- Anaer Urs v KH, in and Kap klassifiziert	G46.5	Rein motorisches lakunäres Syndrom
B96.7	Cl perf u and grampos u sporb Anaer Urs v KH i and Kap klassifiziert	G46.6	Rein sensorisches lakunäres Syndrom
B96.8	Sonst nbez Bakterien als Urs von KH, in and Kap klassifiziert	G46.7	Sonstige lakunäre Syndrome
B97.0	Adenoviren als Urs von KH, in and Kap klassifiziert	G46.8	Sonst Synd Hirngefäße b zerebrovaskulären KH
B97.1	Enteroviren als Urs von KH, in and Kap klassifiziert	G53.0	Neuralgie nach Zoster
B97.2	Koronaviren als Urs von KH, in and Kap klassifiziert	G53.1	Multi Hirnnervenlähmung b aokl inf u parasit KH
B97.3	Retroviren als Urs von KH, in and Kap klassifiziert	G53.2	Multiple Hirnnervenlähmungen b Sarkoidose
B97.4	Resp-Syncy-Vir [RS-Vir] Urs von KH, in and Kap klassifiziert	G53.3	Multiple Hirnnervenlähmungen b Neubildungen
B97.5	Reoviren als Urs von KH, in and Kap klassifiziert	G53.8	Sonst KH Hirnnerven b sonst aokl KH
B97.6	Parvoviren als Urs von KH, in and Kap klassifiziert	G55.0	Kompression Nervenwurzeln/-plexus b Neubildung
B97.7	Papillomaviren als Urs von KH, in and Kap klassifiziert	G55.1	Kompr Nervenwurzeln/-plexus b Bandscheibenschäden
B97.8	Sonstige Viren als Urs von KH, in and Kap klassifiziert	G55.2	Kompr Nervenwurzeln/-plexus b Spondylose
B98.0	Helicob pylori [H p] als Ursache von KH, in and Kap klassifiziert	G55.3	Kompr Nervenwurzeln/-plexus b so KH WS/Rück
B98.1	Vibrio vulnificus als Ursache Krankheit, in and Kapitel klassifiziert	G55.8	Kompr Nervenwurzeln/-plexus b sonst aokl KH
C94.8	Blastenkrise bei chronischer myeloischer Leukämie [CML]	G59.0	Diabetische Mononeuropathie
C95.8	Leukämie, refraktär auf Standard-Induktionstherapie	G59.8	Sonstige Mononeuropathien b aokl KH
C97	BNB als Primärtumoren an mehreren Lok	G63.0	Polyneuropathie b aokl inf u parasit KH
D63.0	Anämie b Neubildungen	G63.1	Polyneuropathie b Neubildungen
D63.8	Anämie b sonst chron, aokl KH	G63.2	Diabetische Polyneuropathie
D77	Sonst Kh des Blutes u der blutbildenden Org bei aokl KH	G63.3	Polyneuropathie b sonst endokrinen u Stoffwechsel-KH
E35.0	KH Schilddrüse b aokl KH	G63.4	Polyneuropathie b alimentären Mangelzuständen
E35.1	KH Nebennieren b aokl KH	G63.5	Polyneuropathie b System-KH Bindegewebe
E35.8	KH sonst endokrine Drüsen b aokl KH	G63.6	Polyneuropathie b sonst KH Muskel-Skelett-System
E64.0	Folgen Energie- u Eiweißmangelernährung	G63.8	Polyneuropathie b sonst aokl KH
E64.1	Folgen Vitamin-A-Mangel	G73.0	Myastheniesyndrome b endokrinen Krankheiten
E64.2	Folgen Vitamin-C-Mangel	G73.1	Lambert-Eaton-Syndrom
E64.3	Folgen Rachitis	G73.2	Sonstige Myastheniesyndrome b Neubildungen
E64.8	Folgen sonstiger alimentärer Mangelzustände	G73.3	Myastheniesyndrome b sonst aokl KH
E64.9	Folgen nbez alimentären Mangelzustandes	G73.4	Myopathie b aokl inf und parasitären KH
E68	Folgen Überernährung	G73.5	Myopathie b endokrinen Krankheiten
E87.7	Flüssigkeitsüberschuß	G73.6	Myopathie b Stoffwechselkrankheiten
E90	Ernährungs- u SW-Störung b aokl KH	G73.7	Myopathie b sonst aokl KH
F00.0	Demenz b Alzh-KH, m frühem Beginn (Typ 2)	G82.60	Fktl Höhe Schädig RM, C1-C3
F00.1	Demenz b Alzh-KH, m spätem Beginn (Typ 1)	G82.61	Fktl Höhe Schädig RM, C4-C5
F00.2	Demenz b Alzh-KH, atyp od gemischte Form	G82.62	Fktl Höhe Schädig RM, C6-C8
F00.9	Demenz b Alzh-KH, nbez	G82.63	Fktl Höhe Schädig RM, T1-T6

Code	Beschreibung	Code	Beschreibung
G82.64	Fktl Höhe Schädig RM, T7-T10	I25.20	Alt Myokardinf, 29 T b unt 4 Mon zurücklieg
G82.65	Fktl Höhe Schädig RM, T11-L1	I25.21	Alt Myokardinf, 4 Mon b unt 1 J zurücklieg
G82.66	Fktl Höhe Schädig RM, L2-S1	I25.22	Alt Myokardinf, 1 J u läng zurücklieg
G82.67	Fktl Höhe Schädig RM, S2-S5	I25.29	Alt Myokardinf, nnbez
G82.69	Fktl Höhe Schädig RM, nnbez	I32.0	Perikarditis bei aokl bakteriellen Krankheiten
G94.0	Hydrozephalus b aokl inf u parasitären KH	I32.1	Perikarditis bei sonstigen aokl infektiösen u parasitären KH
G94.1	Hydrozephalus b Neubildungen	I32.8	Perikarditis bei sonstigen aokl Krankheiten
G94.2	Hydrozephalus b sonst aokl KH	I39.0	MitralklappenKH b aokl KH
G94.8	Sonst nbez KH Gehirn b aokl KH	I39.1	AortenklappenKH b aokl KH
G99.0	Autonome Neuropathie b endokrinen u StoffwechselKH	I39.2	TrikuspidalklappenKH b aokl KH
G99.1	Sonst KH auton Nervensystem b so aokl KH	I39.3	PulmonalklappenKH b aokl KH
G99.2	Myelopathie b aokl KH	I39.4	KH mehr Herzklappen b aokl KH
G99.8	Sonst nbez KH Nervensystem b aokl KH	I39.8	Endokarditis b aokl KH, Herzklappe nnbez
H03.0	Parasitenbefall Augenlid b aokl KH	I41.0	Myokarditis b aokl bakteriellen KH
H03.1	Beteiligung Augenlid b sonst aokl InfKH	I41.1	Myokarditis b aokl VirusKH
H03.8	Beteiligung Augenlid b sonst aokl KH	I41.2	Myokarditis b sonst aokl inf u parasitären KH
H06.0	Affektionen Tränenapparat b aokl KH	I41.8	Myokarditis b sonst aokl KH
H06.1	Parasitenbefall Orbita b aokl KH	I43.0	Kardiomyopathie b aokl inf u parasit KH
H06.2	Exophthalmus b FktStör Schilddrüse	I43.1	Kardiomyopathie b StoffwechselKH
H06.3	Sonstige Affektionen Orbita b aokl KH	I43.2	Kardiomyopathie b alimentären KH
H13.0	Filarienbefall Konjunktiva	I43.8	Kardiomyopathie b sonst aokl KH
H13.1	Konjunktivitis b aokl infn u parasitären KH	I52.0	Sonst HerzKH b aokl bakteriellen KH
H13.2	Konjunktivitis b sonst aokl KH	I52.1	Sonst HerzKH b sonst aokl inf u paras KH
H13.3	Okuläres Pemphigoid	I52.8	Sonstige HerzKH b sonst aokl KH
H13.8	Sonst Affektionen Konjunktiva b aokl KH	I68.0	Zerebrale Amyloidangiopathie
H19.0	Skleritis u Episkleritis b aokl KH	I68.1	Zerebrale Arteriitis b aokl infekt u parasitären KH
H19.1	Keratitis u Keratokonjunkt d Herpesviren	I68.2	Zerebrale Arteriitis b sonst aokl KH
H19.2	Keratitis/Keratokonjunkt b so aokl infekt/paras KH	I68.8	Sonstige zerebrovask Stör b aokl KH
H19.3	Keratitis u Keratokonjunkt b sonst aokl KH	I69.0	Folgen einer Subarachnoidalblutung
H19.8	Sonst Affekt d Sklera u Hornhaut b aokl KH	I69.1	Folgen einer intrazerebralen Blutung
H22.0	Iridozyklitis b aokl infekt u parasitären KH	I69.2	Folgen einer sonst nichttraumat intrakran Blutg
H22.1	Iridozyklitis b sonst aokl KH	I69.3	Folgen eines Hirninfarktes
H22.8	Sonst Affekt Iris u Ziliarkörper b aokl KH	I69.4	Folgen Schlaganfall, nicht als Blutg od Infarkt bez
H28.0	Diabetische Katarakt	I69.8	Folgen so u nnbez zerebrovaskulärer KH
H28.1	Katarakt b sonst endokrinen, Ernähr- u StoffwechselKH	I79.0	Aortenaneurysma b aokl KH
H28.2	Katarakt b sonst aokl KH	I79.1	Aortitis b aokl KH
H28.8	Sonst Affektionen Linse b aokl KH	I79.2	Periphere Angiopathie b aokl KH
H32.0	Chorioretinitis b aokl infekt u parasitären KH	I79.8	Sonst KH Arterien, Arteriolen u Kapill b aokl KH
H32.8	Sonstige chorioretinale Affektionen b aokl KH	I98.0	Kardiovaskuläre Syphilis
H36.0	Retinopathia diabetica	I98.1	Stör Herz-Kreislaufsys b sonst aokl infekt/paras KH
H36.8	Sonst Affektionen Netzhaut b aokl KH	I98.2	Ösophagus- u Magenvarizen bei aokl KH: oA Blutung
H42.0	Glaukom b endokrinen, Ernährungs- u StoffwechselKH	I98.3	Ösophagus- u Magenvarizen bei aokl KH: Mit Angabe Blutung
H42.8	Glaukom b sonst aokl KH	I98.8	Sonstige nbez Störungen des Kreislaufsystems bei aokl KH
H45.0	Glaskörperblutung b aokl KH	J17.0	Pneumonie b aokl bakteriellen KH
H45.1	Endophthalmitis b aokl KH	J17.1	Pneumonie b aokl VirusKH
H45.8	Sonst Affektektionen Glaskörper u Augapfel b aokl KH	J17.2	Pneumonie b Mykosen
H48.0	Optikusatrophie b aokl KH	J17.3	Pneumonie b parasitären KH
H48.1	Retrobulbäre Neuritis b aokl KH	J17.8	Pneumonie b sonst aokl KH
H48.8	Sonst Affekt N opticus u Sehbahn b aokl KH	J91	Pleuraerguß b aokl KH
H58.0	Anomalien Pupillenreaktion b aokl KH	J99.0	LungenKH b seropositiver chron Polyarthrit
H58.1	Sehstörungen b aokl KH	J99.1	KH d Atemwege b sonst diffusen Bgw-KH
H58.21	Stad 1 d chronischen Augen-Graft-versus-Host-Krankheit	J99.21	Stadium 1 der chronischen Lungen-Graft-versus-Host-KH
H58.22	Stad 2 d chronischen Augen-Graft-versus-Host-Krankheit	J99.22	Stadium 2 der chronischen Lungen-Graft-versus-Host-KH
H58.23	Stad 3 d chronischen Augen-Graft-versus-Host-Krankheit	J99.23	Stadium 3 der chronischen Lungen-Graft-versus-Host-KH
H58.8	So nbez Affekt Augen/Augenanhangsgebilde b aokl KH	J99.8	KH d Atemwege b sonst aokl KH
H62.0	Otitis externa b aokl bakteriellen KH	K23.0	Tuberkulose Ösophagus
H62.1	Otitis externa b aokl VirusKH	K23.1	Megaösophagus b Chagas-KH
H62.2	Otitis externa b aokl Mykosen	K23.8	KH Ösophagus b sonst aokl KH
H62.3	Otitis externa b sonst aokl infekt u paras KH	K67.0	Chlamydienperitonitis
H62.4	Otitis externa bei sonst aokl KH	K67.1	Gonokokkenperitonitis
H62.8	Sonst KH äußeres Ohr b aokl KH	K67.2	Syphilitische Peritonitis
H67.0	Otitis media b aokl bakt KH	K67.3	Tuberkulöse Peritonitis
H67.1	Otitis media b aokl VirusKH	K67.8	Sonst KH Peritoneum b aokl InfektionsKH
H67.8	Otitis media b sonst aokl KH	K72.71	Hepatische Enzephalopathie Grad 1
H75.0	Mastoiditis b aokl infekt u parasitären KH	K72.72	Hepatische Enzephalopathie Grad 2
H75.8	Sonst nbez KH Mittelohr u Warzenfortsatz b aokl KH	K72.73	Hepatische Enzephalopathie Grad 3
H82	Schwindelsyndrome b aokl KH	K72.74	Hepatische Enzephalopathie Grad 4
H94.0	Entz N vestibulocochlearis [VIII] b aokl infekt/paras KH	K72.79	Hepatische Enzephalopathie, Grad nicht näher bezeichnet
H94.8	Sonst nbez KH Ohr b aokl KH	K77.0	LeberKH b aokl infekt/parasit KH

Code	Beschreibung	Code	Beschreibung
K77.11	Stadium 1 der akuten Leber-Graft-versus-host-KH	M01.30	Arthritis b sonst aokl bakt KH, mehrere Lok
K77.12	Stadium 2 der akuten Leber-Graft-versus-host-KH	M01.31	Arthritis b sonst aokl bakt KH Schulterregion
K77.13	Stadium 3 der akuten Leber-Graft-versus-host-KH	M01.32	Arthritis b sonst aokl bakt KH Oberarm
K77.14	Stadium 4 der akuten Leber-Graft-versus-host-KH	M01.33	Arthritis b sonst aokl bakt KH Unterarm
K77.21	Stadium 1 der chronischen Leber-Graft-versus-Host-KH	M01.34	Arthritis b sonst aokl bakt KH Hand
K77.22	Stadium 2 der chronischen Leber-Graft-versus-Host-KH	M01.35	Arthritis b sonst aokl bakt KH Beckenreg/Oberschenkel
K77.23	Stadium 3 der chronischen Leber-Graft-versus-Host-KH	M01.36	Arthritis b sonst aokl bakt KH Unterschenkel
K77.8	LeberKH b sonst aokl KH	M01.37	Arthritis b sonst aokl bakt KH Knöchel/Fuß
K87.0	KH Gallenblase u Gallenwege b aokl KH	M01.38	Arthritis b sonst aokl bakt KH, sonst Lok
K87.1	KH Pankreas b aokl KH	M01.39	Arthritis b sonst aokl bakt KH, nnbez Lok
K93.0	TB Darm, Peritoneum u Mesenteriallymphknoten	M01.40	Arthritis b Röteln, mehrere Lokalisationen
K93.1	Megakolon b Chagas-KH	M01.41	Arthritis b Röteln Schulterregion
K93.21	Stadium 1 akut Verdauungstrakt-Graft-vers-host-KH	M01.42	Arthritis b Röteln Oberarm
K93.22	Stadium 2 akut Verdauungstrakt-Graft-vers-host-KH	M01.43	Arthritis b Röteln Unterarm
K93.23	Stadium 3 akut Verdauungstrakt-Graft-vers-host-KH	M01.44	Arthritis b Röteln Hand
K93.24	Stadium 4 akut Verdauungstrakt-Graft-vers-host-KH	M01.45	Arthritis b Röteln Beckenregion/Oberschenkel
K93.31	Stadium 1 der chron Verdauungstrakt-Graft-versus-Host-KH	M01.46	Arthritis b Röteln Unterschenkel
K93.32	Stadium 2 der chron Verdauungstrakt-Graft-versus-Host-KH	M01.47	Arthritis b Röteln Knöchel/Fuß
K93.33	Stadium 3 der chron Verdauungstrakt-Graft-versus-Host-KH	M01.48	Arthritis b Röteln, sonstige Lokalisation
K93.41	Stadium 1 der chron Mundschleimhaut-Graft-versus-Host-KH	M01.49	Arthritis b Röteln, nnbez Lokalisationen
K93.42	Stadium 2 der chron Mundschleimhaut-Graft-versus-Host-KH	M01.50	Arthritis b sonst aokl Virus-KH, mehrere Lok
K93.43	Stadium 3 der chron Mundschleimhaut-Graft-versus-Host-KH	M01.51	Arthritis b sonst aokl Virus-KH Schulterregion
K93.8	KH sonstiger nbez Verdauungsorgane b aokl KH	M01.52	Arthritis b sonst aokl Virus-KH Oberarm
L14	Bullöse Dermatosen b aokl KH	M01.53	Arthritis b sonst aokl Virus-KH Unterarm
L45	Papulosquamöse Haut-KH b aokl KH	M01.54	Arthritis b sonst aokl Virus-KH Hand
L54.0	Erythema marginatum b akutem rheum Fieber	M01.55	Arthritis b sonst aokl Virus-KH Becken/Oberschenkel
L54.8	Erythem b sonst aokl KH	M01.56	Arthritis b sonst aokl Virus-KH Unterschenkel
L62.0	Pachydermoperiostose m Uhrglasnägeln	M01.57	Arthritis b sonst aokl Virus-KH Knöchel/Fuß
L62.8	KH Nägel b aokl KH	M01.58	Arthritis b sonst aokl Virus-KH, sonstige Lok
L86	Keratom b aokl KH	M01.59	Arthritis b sonst aokl Virus-KH, nnbez Lok
L99.0	Kutane Amyloidose	M01.60	Arthritis b Mykosen, mehrere Lokalisationen
L99.11	Stadium 1 der akuten Haut-Graft-versus-host-KH	M01.61	Arthritis b Mykosen Schulterregion
L99.12	Stadium 2 der akuten Haut-Graft-versus-host-KH	M01.62	Arthritis b Mykosen Oberarm
L99.13	Stadium 3 der akuten Haut-Graft-versus-host-KH	M01.63	Arthritis b Mykosen Unterarm
L99.14	Stadium 4 der akuten Haut-Graft-versus-host-KH	M01.64	Arthritis b Mykosen Hand
L99.21	Stadium 1 der chronischen Haut-Graft-versus-Host-KH	M01.65	Arthritis b Mykosen Beckenregion/Oberschenkel
L99.22	Stadium 2 der chronischen Haut-Graft-versus-Host-KH	M01.66	Arthritis b Mykosen Unterschenkel
L99.23	Stadium 3 der chronischen Haut-Graft-versus-Host-KH	M01.67	Arthritis b Mykosen Knöchel/Fuß
L99.8	Sonstige nbez KH Haut u Unterhaut b aokl KH	M01.68	Arthritis b Mykosen, sonstige Lokalisation
M01.00	Arthritis d Meningokokken, mehrere Lok	M01.69	Arthritis b Mykosen, nnbez Lokalisationen
M01.01	Arthritis d Meningokokken Schulterregion	M01.80	Arthritis b sonst aokl inf/paras KH, mehrere Lok
M01.02	Arthritis d Meningokokken Oberarm	M01.81	Arthritis b sonst aokl inf/paras KH Schulterregion
M01.03	Arthritis d Meningokokken Unterarm	M01.82	Arthritis b sonst aokl inf/paras KH Oberarm
M01.04	Arthritis d Meningokokken Hand	M01.83	Arthritis b sonst aokl inf/paras KH Unterarm
M01.05	Arthritis d Meningokokken Becken/Oberschenkel	M01.84	Arthritis b sonst aokl inf/paras KH Hand
M01.06	Arthritis d Meningokokken Unterschenkel	M01.85	Arthritis b sonst aokl inf/paras KH Becken/Oberschenkel
M01.07	Arthritis d Meningokokken Knöchel/Fuß	M01.86	Arthritis b sonst aokl inf/paras KH Unterschenkel
M01.08	Arthritis d Meningokokken, sonst Lok	M01.87	Arthritis b sonst aokl inf/paras KH Knöchel/Fuß
M01.09	Arthritis d Meningokokken, nnbez Lok	M01.88	Arthritis b sonst aokl inf/paras KH, sonst Lok
M01.10	Tuberkulöse Arthritis, mehrere Lokalisationen	M01.89	Arthritis b sonst aokl inf/paras KH, nnbez Lok
M01.11	Tuberkulöse Arthritis Schulterregion	M03.00	Arthritis nach MeningokInf, mehrere Lok
M01.12	Tuberkulöse Arthritis Oberarm	M03.01	Arthritis nach MeningokInf Schulterregion
M01.13	Tuberkulöse Arthritis Unterarm	M03.02	Arthritis nach MeningokInf Oberarm
M01.14	Tuberkulöse Arthritis Hand	M03.03	Arthritis nach MeningokInf Unterarm
M01.15	Tuberkulöse Arthritis Beckenregion/Oberschenkel	M03.04	Arthritis nach MeningokInf Hand
M01.16	Tuberkulöse Arthritis Unterschenkel	M03.05	Arthritis nach MeningokInf Becken/Oberschenkel
M01.17	Tuberkulöse Arthritis Knöchel/Fuß	M03.06	Arthritis nach MeningokInf Unterschenkel
M01.18	Tuberkulöse Arthritis, sonstige Lokalisation	M03.07	Arthritis nach MeningokInf Knöchel/Fuß
M01.19	Tuberkulöse Arthritis, nnbez Lokalisationen	M03.08	Arthritis nach MeningokInf, sonst Lok
M01.20	Arthritis b Lyme-KH, mehrere Lokalisationen	M03.09	Arthritis nach Meningokokkeninfektion, nnbez Lok
M01.21	Arthritis b Lyme-KH Schulterregion	M03.10	Postinf Arthritis b Syphilis, mehrere Lok
M01.22	Arthritis b Lyme-KH Oberarm	M03.11	Postinf Arthritis b Syphilis Schulterregion
M01.23	Arthritis b Lyme-KH Unterarm	M03.12	Postinf Arthritis b Syphilis Oberarm
M01.24	Arthritis b Lyme-KH Hand	M03.13	Postinf Arthritis b Syphilis Unterarm
M01.25	Arthritis b Lyme-KH Beckenregion/Oberschenkel	M03.14	Postinf Arthritis b Syphilis Hand
M01.26	Arthritis b Lyme-KH Unterschenkel	M03.15	Postinf Arthritis b Syphilis Becken/Oberschenkel
M01.27	Arthritis b Lyme-KH Knöchel/Fuß	M03.16	Postinf Arthritis b Syphilis Unterschenkel
M01.28	Arthritis b Lyme-KH, sonstige Lokalisation	M03.17	Postinf Arthritis b Syphilis Knöchel/Fuß
M01.29	Arthritis b Lyme-KH, nnbez Lokalisationen	M03.18	Postinf Arthritis b Syphilis, sonst Lok

Code	Beschreibung	Code	Beschreibung
M03.19	Postinf Arthritis b Syphilis, nnbez Lok	M07.63	So Arth b gastrointest Grund-KH, Unterarm
M03.20	Sonst postinf Arthritiden b aokl KH, mehrere Lok	M07.64	So Arth b gastrointest Grund-KH, Hand
M03.21	Sonst postinf Arthritiden b aokl KH Schulterregion	M07.65	So Arth b gastrointest Grund-KH, Beckenregion/OS
M03.22	Sonst postinf Arthritiden b aokl KH Oberarm	M07.66	So Arth b gastrointest Grund-KH, Unterschenkel
M03.23	Sonst postinf Arthritiden b aokl KH Unterarm	M07.67	So Arth b gastrointest Grund-KH, Knöchel/Fuß
M03.24	Sonst postinf Arthritiden b aokl KH Hand	M07.68	So Arth b gastrointest Grund-KH, sonst Lok
M03.25	Sonst postinf Arthritiden b aokl KH Becken/Oberschenkel	M07.69	So Arth b gastrointest Grund-KH, nnbez Lok
M03.26	Sonst postinf Arthritiden b aokl KH Unterschenkel	M09.00	Juvenile Arthritis b Psoriasis, mehrere Lok
M03.27	Sonst postinf Arthritiden b aokl KH Knöchel/Fuß	M09.01	Juvenile Arthritis b Psoriasis, Schulterregion
M03.28	Sonst postinf Arthritiden b aokl KH, sonst Lok	M09.02	Juvenile Arthritis b Psoriasis, Oberarm
M03.29	Sonst postinf Arthritiden b aokl KH, nnbez Lok	M09.03	Juvenile Arthritis b Psoriasis, Unterarm
M03.60	Reaktive Arthritis b sonst aokl KH, mehrere Lok	M09.04	Juvenile Arthritis b Psoriasis, Hand
M03.61	Reaktive Arthritis b sonst aokl KH Schulterregion	M09.05	Juvenile Arthritis b Psoriasis, Beckenreg/OS
M03.62	Reaktive Arthritis b sonst aokl KH Oberarm	M09.06	Juvenile Arthritis b Psoriasis, Unterschenkel
M03.63	Reaktive Arthritis b sonst aokl KH Unterarm	M09.07	Juvenile Arthritis b Psoriasis, Knöchel/Fuß
M03.64	Reaktive Arthritis b sonst aokl KH Hand	M09.08	Juvenile Arthritis b Psoriasis, sonst Lok
M03.65	Reaktive Arthritis b sonst aokl KH Becken/Oberschenkel	M09.09	Juvenile Arthritis b Psoriasis, nnbez Lok
M03.66	Reaktive Arthritis b sonst aokl KH Unterschenkel	M09.10	Juv Arth b Crohn-KH [Ent reg], mehrere Lok
M03.67	Reaktive Arthritis b sonst aokl KH Knöchel/Fuß	M09.11	Juv Arth b Crohn-KH [Ent reg], Schulterregion
M03.68	Reaktive Arthritis b sonst aokl KH, sonst Lok	M09.12	Juv Arth b Crohn-KH [Ent reg], Oberarm
M03.69	Reaktive Arthritis b sonst aokl KH, nnbez Lok	M09.13	Juv Arth b Crohn-KH [Ent reg], Unterarm
M07.00	Dist interphal Arthrit psoriatis, mehrere Lok	M09.14	Juv Arth b Crohn-KH [Ent reg], Hand
M07.04	Dist interphal Arthrit psoriatis Hand	M09.15	Juv Arth b Crohn-KH [Ent reg], Beckenreg/OS
M07.07	Dist interphal Arthrit psoriatis Knöchel/Fuß	M09.16	Juv Arth b Crohn-KH [Ent reg], Unterschenkel
M07.09	Dist interphal Arthrit psoriatis, nnbez Lok	M09.17	Juv Arth b Crohn-KH [Ent reg], Knöchel/Fuß
M07.10	Arthritis mutilans, mehrere Lokalisationen	M09.18	Juv Arth b Crohn-KH [Ent reg], sonst Lok
M07.11	Arthritis mutilans Schulterregion	M09.19	Juv Arth b Crohn-KH [Ent reg], nnbez Lok
M07.12	Arthritis mutilans Oberarm	M09.20	Juv Arthritis b Colitis ulcerosa, mehrere Lok
M07.13	Arthritis mutilans Unterarm	M09.21	Juv Arthritis b Colitis ulcerosa, Schulterregion
M07.14	Arthritis mutilans Hand	M09.22	Juv Arthritis b Colitis ulcerosa, Oberarm
M07.15	Arthritis mutilans Beckenregion/Oberschenkel	M09.23	Juv Arthritis b Colitis ulcerosa, Unterarm
M07.16	Arthritis mutilans Unterschenkel	M09.24	Juv Arthritis b Colitis ulcerosa, Hand
M07.17	Arthritis mutilans Knöchel/Fuß	M09.25	Juv Arthritis b Colitis ulcerosa, Beckenreg/OS
M07.18	Arthritis mutilans, sonstige Lokalisation	M09.26	Juv Arthritis b Colitis ulcerosa, Unterschenkel
M07.19	Arthritis mutilans, nnbez Lokalisationen	M09.27	Juv Arthritis b Colitis ulcerosa, Knöchel/Fuß
M07.2	Spondylitis psoriatica	M09.28	Juv Arthritis b Colitis ulcerosa, sonst Lok
M07.30	Sonstige psoriatische Arthritiden, mehrere Lok	M09.29	Juv Arthritis b Colitis ulcerosa, nnbez Lok
M07.31	Sonstige psoriatische Arthritiden Schulterregion	M09.80	Juv Arthritis b sonst aokl KH, mehrere Lok
M07.32	Sonstige psoriatische Arthritiden Oberarm	M09.81	Juv Arthritis b sonst aokl KH, Schulterregion
M07.33	Sonstige psoriatische Arthritiden Unterarm	M09.82	Juv Arthritis b sonst aokl KH, Oberarm
M07.34	Sonstige psoriatische Arthritiden Hand	M09.83	Juv Arthritis b sonst aokl KH, Unterarm
M07.35	Sonstige psoriatische Arthritiden Beckenreg/OS	M09.84	Juv Arthritis b sonst aokl KH, Hand
M07.36	Sonstige psoriatische Arthritiden Unterschenkel	M09.85	Juv Arthritis b sonst aokl KH, Becken/Oberschenkel
M07.37	Sonstige psoriatische Arthritiden Knöchel/Fuß	M09.86	Juv Arthritis b sonst aokl KH, Unterschenkel
M07.38	Sonstige psoriatische Arthritiden, sonst Lok	M09.87	Juv Arthritis b sonst aokl KH, Knöchel/Fuß
M07.39	Sonstige psoriatische Arthritiden, nnbez Lok	M09.88	Juv Arthritis b sonst aokl KH, sonst Lok
M07.40	Arthritis b Crohn-KH [Ent reg], mehrere Lok	M09.89	Juv Arthritis b sonst aokl KH, nnbez Lok
M07.41	Arthritis b Crohn-KH [Ent reg], Schulterregion	M14.0	Gicht-Arthropathie d Enzymdef u sonst angeb KH
M07.42	Arthritis b Crohn-KH [Ent reg], Oberarm	M14.1	Kristall-Arthropathie b sonst StoffwechselStör
M07.43	Arthritis b Crohn-KH [Ent reg], Unterarm	M14.2	Diabetische Arthropathie
M07.44	Arthritis b Crohn-KH [Ent reg], Hand	M14.3	Multizentrische Retikulohistiozytose
M07.45	Arthritis b Crohn-KH [Ent reg], Beckenreg/OS	M14.4	Arthropathie b Amyloidose
M07.46	Arthritis b Crohn-KH [Ent reg], Unterschenkel	M14.5	Arthropathien b sonst endok, Ernähr- u SW-KH
M07.47	Arthritis b Crohn-KH [Ent reg], Knöchel/Fuß	M14.6	Neuropathische Arthropathie
M07.48	Arthritis b Crohn-KH [Ent reg], sonst Lok	M14.8	Arthropathien b sonst nb, aokl KH
M07.49	Arthritis b Crohn-KH [Ent reg], nnbez Lok	M36.0	Dermatomyositis-Polymyositis b Neubildungen
M07.50	Arthritis b Colitis ulcerosa, mehrere Lok	M36.1	Arthropathie b Neubildungen
M07.51	Arthritis b Colitis ulcerosa, Schulterregion	M36.2	Arthropathia haemophiliica
M07.52	Arthritis b Colitis ulcerosa, Oberarm	M36.3	Arthropathie b sonst aokl Blut-KH
M07.53	Arthritis b Colitis ulcerosa, Unterarm	M36.4	Arthropathie b aokl Hypersensitivitätsreaktionen
M07.54	Arthritis b Colitis ulcerosa, Hand	M36.51	Stadium 1 der chron Bindegewebe-Graft-versus-Host-KH
M07.55	Arthritis b Colitis ulcerosa, Beckenreg/OS	M36.52	Stadium 2 der chron Bindegewebe-Graft-versus-Host-KH
M07.56	Arthritis b Colitis ulcerosa, Unterschenkel	M36.53	Stadium 3 der chron Bindegewebe-Graft-versus-Host-KH
M07.57	Arthritis b Colitis ulcerosa, Knöchel/Fuß	M36.8	System-KH Bgw b sonst aokl KH
M07.58	Arthritis b Colitis ulcerosa, sonstige Lok	M49.00	Tuberkulose WS, mehrere Lok WS
M07.59	Arthritis b Colitis ulcerosa, nnbez Lok	M49.01	Tuberkulose WS, Okzipito-Atlanto-Axialbereich
M07.60	So Arth b gastrointest Grund-KH, mehrere Lok	M49.02	Tuberkulose WS, Zervikalbereich
M07.61	So Arth b gastrointest Grund-KH, Schulterregion	M49.03	Tuberkulose WS, Zervikothorakalbereich
M07.62	So Arth b gastrointest Grund-KH, Oberarm	M49.04	Tuberkulose WS, Thorakalbereich

Code	Beschreibung	Code	Beschreibung
M49.05	Tuberkulose WS, Thorakolumbalbereich	M63.04	Myositis b aokl bakteriellen KH, Hand
M49.06	Tuberkulose WS, Lumbalbereich	M63.05	Myositis b aokl bakteriellen KH, Becken/Oberschenkel
M49.07	Tuberkulose WS, Lumbosakralbereich	M63.06	Myositis b aokl bakteriellen KH, Unterschenkel
M49.08	Tuberkulose WS, Sakral-/Sakrokokzygealbereich	M63.07	Myositis b aokl bakteriellen KH, Knöchel/Fuß
M49.09	Tuberkulose WS, nnbez Lokalisation	M63.08	Myositis b aokl bakteriellen KH, sonst Lok
M49.10	Spondylitis brucellosa, mehrere Lok WS	M63.09	Myositis b aokl bakteriellen KH, nnbez Lok
M49.11	Spondylitis brucellosa, Okzipito-Atlanto-Axialbereich	M63.10	Myositis b aokl Protozoen-/Parasiteninf, mehrere Lok
M49.12	Spondylitis brucellosa, Zervikalbereich	M63.11	Myositis b aokl Protozoen-/Parasiteninf, Schulterregion
M49.13	Spondylitis brucellosa, Zervikothorakalbereich	M63.12	Myositis b aokl Protozoen-/Parasiteninf, Oberarm
M49.14	Spondylitis brucellosa, Thorakalbereich	M63.13	Myositis b aokl Protozoen-/Parasiteninf, Unterarm
M49.15	Spondylitis brucellosa, Thorakolumbalbereich	M63.14	Myositis b aokl Protozoen-/Parasiteninf, Hand
M49.16	Spondylitis brucellosa, Lumbalbereich	M63.15	Myositis b aokl Protozoen-/Parasiteninf, Becken/OS
M49.17	Spondylitis brucellosa, Lumbosakralbereich	M63.16	Myositis b aokl Protozoen-/Parasiteninf, Unterschenkel
M49.18	Spondylitis brucellosa, Sakral-/Sakrokokzygealbereich	M63.17	Myositis b aokl Protozoen-/Parasiteninf, Knöchel/Fuß
M49.19	Spondylitis brucellosa, nnbez Lokalisation	M63.18	Myositis b aokl Protozoen-/Parasiteninf, sonst Lok
M49.20	Spondylitis d Enterobakt, mehrere Lok WS	M63.19	Myositis b aokl Protozoen-/Parasiteninf, nnbez Lok
M49.21	Spondylitis d Enterobakt, Okzipito-Atlanto-Axialbereich	M63.20	Myositis b sonst aokl Inf-KH, mehrere Lok
M49.22	Spondylitis d Enterobakt, Zervikalbereich	M63.21	Myositis b sonst aokl Inf-KH, Schulterregion
M49.23	Spondylitis d Enterobakt, Zervikothorakalbereich	M63.22	Myositis b sonst aokl Inf-KH, Oberarm
M49.24	Spondylitis d Enterobakt, Thorakalbereich	M63.23	Myositis b sonst aokl Inf-KH, Unterarm
M49.25	Spondylitis d Enterobakt, Thorakolumbalbereich	M63.24	Myositis b sonst aokl Inf-KH, Hand
M49.26	Spondylitis d Enterobakt, Lumbalbereich	M63.25	Myositis b sonst aokl Inf-KH, Becken/Oberschenkel
M49.27	Spondylitis d Enterobakt, Lumbosakralbereich	M63.26	Myositis b sonst aokl Inf-KH, Unterschenkel
M49.28	Spondylitis d Enterobakt, Sakral-/Sakrokokzygealbereich	M63.27	Myositis b sonst aokl Inf-KH, Knöchel/Fuß
M49.29	Spondylitis d Enterobakterien, nnbez Lok	M63.28	Myositis b sonst aokl Inf-KH, sonst Lok
M49.30	SpondPath b so aokl inf/par KH, mehr Lok WS	M63.29	Myositis b sonst aokl Inf-KH, nnbez Lok
M49.31	SpondPath b so aokl inf/par KH, Okzip-Atlant-AxBereich	M63.30	Myositis b Sarkoidose, mehrere Lokalisationen
M49.32	SpondPath b so aokl inf/par KH, Zervikalbereich	M63.31	Myositis b Sarkoidose, Schulterregion
M49.33	SpondPath b so aokl inf/par KH, Zervikothorakalbereich	M63.32	Myositis b Sarkoidose, Oberarm
M49.34	SpondPath b so aokl inf/par KH, Thorakalbereich	M63.33	Myositis b Sarkoidose, Unterarm
M49.35	SpondPath b so aokl inf/par KH, Thorakolumbalbereich	M63.34	Myositis b Sarkoidose, Hand
M49.36	SpondPath b so aokl inf/par KH, Lumbalbereich	M63.35	Myositis b Sarkoidose, Beckenregion/Oberschenkel
M49.37	SpondPath b so aokl inf/par KH, Lumbosakralbereich	M63.36	Myositis b Sarkoidose, Unterschenkel
M49.38	SpondPath b so aokl inf/par KH, Sak-/SakrokokzygealBer	M63.37	Myositis b Sarkoidose, Knöchel/Fuß
M49.39	SpondPath b so aokl inf/par KH, nnbez Lok	M63.38	Myositis b Sarkoidose, sonstige Lokalisation
M49.40	Neuropath SpondPath, mehrere Lok WS	M63.39	Myositis b Sarkoidose, nnbez Lokalisationen
M49.41	Neuropath SpondPath, Okzipito-Atlanto-Axialbereich	M63.80	Sonstige Muskel-KH b aokl KH, mehrere Lok
M49.42	Neuropath SpondPath, Zervikalbereich	M63.81	Sonstige Muskel-KH b aokl KH, Schulterregion
M49.43	Neuropath SpondPath, Zervikothorakalbereich	M63.82	Sonstige Muskel-KH b aokl KH, Oberarm
M49.44	Neuropath SpondPath, Thorakalbereich	M63.83	Sonstige Muskel-KH b aokl KH, Unterarm
M49.45	Neuropath SpondPath, Thorakolumbalbereich	M63.84	Sonstige Muskel-KH b aokl KH, Hand
M49.46	Neuropath SpondPath, Lumbalbereich	M63.85	Sonstige Muskel-KH b aokl KH, Becken/Oberschenkel
M49.47	Neuropath SpondPath, Lumbosakralbereich	M63.86	Sonstige Muskel-KH b aokl KH, Unterschenkel
M49.48	Neuropath SpondPath, Sakral-/Sakrokokzygealbereich	M63.87	Sonstige Muskel-KH b aokl KH, Knöchel/Fuß
M49.49	Neuropath SpondPath, nnbez Lok	M63.88	Sonstige Muskel-KH b aokl KH, sonst Lokalisation
M49.50	WK-Kompr b aokl KH, mehrere Lok WS	M63.89	Sonstige Muskel-KH b aokl KH, nnbez Lok
M49.51	WK-Kompr b aokl KH, Okzipito-Atlanto-Axialbereich	M68.00	Synovitis u Tenosynovitis b aokl bakt KH, mehrere Lok
M49.52	WK-Kompr b aokl KH, Zervikalbereich	M68.01	Synovitis u Tenosynovitis b aokl bakt KH, Schulterregion
M49.53	WK-Kompr b aokl KH, Zervikothorakalbereich	M68.02	Synovitis u Tenosynovitis b aokl bakt KH, Oberarm
M49.54	WK-Kompr b aokl KH, Thorakalbereich	M68.03	Synovitis u Tenosynovitis b aokl bakt KH, Unterarm
M49.55	WK-Kompr b aokl KH, Thorakolumbalbereich	M68.04	Synovitis u Tenosynovitis b aokl bakt KH, Hand
M49.56	WK-Kompr b aokl KH, Lumbalbereich	M68.05	Synovitis u Tenosynovitis b aokl bakt KH, Becken/OS
M49.57	WK-Kompr b aokl KH, Lumbosakralbereich	M68.06	Synovitis u Tenosynovitis b aokl bakt KH, Unterschenkel
M49.58	WK-Kompr b aokl KH, Sakr-/Sakrokokzygealbereich	M68.07	Synovitis u Tenosynovitis b aokl bakt KH, Knöchel/Fuß
M49.59	WK-Kompr b aokl KH, nnbez Lok	M68.08	Synovitis u Tenosynovitis b aokl bakt KH, sonst Lok
M49.80	Spondylopathie b so aokl KH, mehrere Lok WS	M68.09	Synovitis u Tenosynovitis b aokl bakt KH, nnbez Lok
M49.81	Spondylopathie b so aokl KH, Okzipito-Atlanto-Axialber	M68.80	Sonst KH Synovialis u Sehnen b aokl KH, mehrere Lok
M49.82	Spondylopathie b so aokl KH, Zervikalber	M68.81	Sonst KH Synovialis u Sehnen b aokl KH, Schulterregion
M49.83	Spondylopathie b so aokl KH, Zervikothorakalbereich	M68.82	Sonst KH Synovialis u Sehnen b aokl KH, Oberarm
M49.84	Spondylopathie b so aokl KH, Thorakalber	M68.83	Sonst KH Synovialis u Sehnen b aokl KH, Unterarm
M49.85	Spondylopathie b so aokl KH, Thorakolumbalber	M68.84	Sonst KH Synovialis u Sehnen b aokl KH, Hand
M49.86	Spondylopathie b so aokl KH, Lumbalber	M68.85	Sonst KH Synovialis u Sehnen b aokl KH, Becken/OS
M49.87	Spondylopathie b so aokl KH, Lumbosakralbereich	M68.86	Sonst KH Synovialis u Sehnen b aokl KH, Unterschenkel
M49.88	Spondylopathie b so aokl KH, Sakral-/Sakrokokzygealber	M68.87	Sonst KH Synovialis u Sehnen b aokl KH, Knöchel/Fuß
M49.89	Spondylopathie b so aokl KH, nnbez Lok	M68.88	Sonst KH Synovialis u Sehnen b aokl KH, sonst Lok
M63.00	Myositis b aokl bakteriellen KH, mehrere Lok	M68.89	Sonst KH Synovialis u Sehnen b aokl KH, nnbez Lok
M63.01	Myositis b aokl bakteriellen KH, Schulterregion	M73.00	Bursitis gonorrhoeica, mehrere Lokalisationen
M63.02	Myositis b aokl bakteriellen KH, Oberarm	M73.01	Bursitis gonorrhoeica Schulterregion
M63.03	Myositis b aokl bakteriellen KH, Unterarm	M73.02	Bursitis gonorrhoeica Oberarm

Code	Beschreibung	Code	Beschreibung
M73.03	Bursitis gonorrhoea Unterarm	M90.12	Periostitis b sonst aokl Inf-KH, Oberarm
M73.04	Bursitis gonorrhoea Hand	M90.13	Periostitis b sonst aokl Inf-KH, Unterarm
M73.05	Bursitis gonorrhoea Beckenregion/Oberschenkel	M90.14	Periostitis b sonst aokl Inf-KH, Hand
M73.06	Bursitis gonorrhoea Unterschenkel	M90.15	Periostitis b sonst aokl Inf-KH, Becken/OS
M73.07	Bursitis gonorrhoea Knöchel/Fuß	M90.16	Periostitis b sonst aokl Inf-KH, Unterschenkel
M73.08	Bursitis gonorrhoea, sonstige Lokalisation	M90.17	Periostitis b sonst aokl Inf-KH, Knöchel/Fuß
M73.09	Bursitis gonorrhoea, nnbez Lokalisationen	M90.18	Periostitis b sonst aokl Inf-KH, sonst Lok
M73.10	Bursitis syphilitica, mehrere Lokalisationen	M90.19	Periostitis b sonst aokl Inf-KH, nnbez Lok
M73.11	Bursitis syphilitica Schulterregion	M90.20	Osteopathie b sonst aokl Inf-KH, mehrere Lok
M73.12	Bursitis syphilitica Oberarm	M90.21	Osteopathie b sonst aokl Inf-KH, Schulterregion
M73.13	Bursitis syphilitica Unterarm	M90.22	Osteopathie b sonst aokl Inf-KH, Oberarm
M73.14	Bursitis syphilitica Hand	M90.23	Osteopathie b sonst aokl Inf-KH, Unterarm
M73.15	Bursitis syphilitica Beckenregion/Oberschenkel	M90.24	Osteopathie b sonst aokl Inf-KH, Hand
M73.16	Bursitis syphilitica Unterschenkel	M90.25	Osteopathie b sonst aokl Inf-KH, Becken/OS
M73.17	Bursitis syphilitica Knöchel/Fuß	M90.26	Osteopathie b sonst aokl Inf-KH, Unterschenkel
M73.18	Bursitis syphilitica, sonstige Lokalisation	M90.27	Osteopathie b sonst aokl Inf-KH, Knöchel/Fuß
M73.19	Bursitis syphilitica, nnbez Lokalisationen	M90.28	Osteopathie b sonst aokl Inf-KH, sonst Lok
M73.80	Sonst KH Weichteilgew b so aokl KH, mehrere Lok	M90.29	Osteopathie b sonst aokl Inf-KH, nnbez Lok
M73.81	Sonst KH Weichteilgew b so aokl KH, Schulterregion	M90.30	Knochennekrose b Caisson-KH, mehrere Lok
M73.82	Sonst KH Weichteilgew b so aokl KH, Oberarm	M90.31	Knochennekrose b Caisson-KH, Schulterregion
M73.83	Sonst KH Weichteilgew b so aokl KH, Unterarm	M90.32	Knochennekrose b Caisson-KH, Oberarm
M73.84	Sonst KH Weichteilgew b so aokl KH, Hand	M90.33	Knochennekrose b Caisson-KH, Unterarm
M73.85	Sonst KH Weichteilgew b so aokl KH Becken/OS	M90.34	Knochennekrose b Caisson-KH, Hand
M73.86	Sonst KH Weichteilgew b so aokl KH, Unterschenkel	M90.35	Knochennekrose b Caisson-KH, Becken/OS
M73.87	Sonst KH Weichteilgew b so aokl KH, Knöchel/Fuß	M90.36	Knochennekrose b Caisson-KH, Unterschenkel
M73.88	Sonst KH Weichteilgew b so aokl KH, sonst Lok	M90.37	Knochennekrose b Caisson-KH, Knöchel/Fuß
M73.89	Sonst KH Weichteilgew b so aokl KH, nnbez Lok	M90.38	Knochennekrose b Caisson-KH, sonst Lokalisation
M82.00	Osteoporose b Plasmozytom, mehrere Lok	M90.39	Knochennekrose b Caisson-KH, nnbez Lokalisationen
M82.01	Osteoporose b Plasmozytom, Schulterregion	M90.40	Knochennekrose d Hämoglobinopathie, mehrere Lok
M82.02	Osteoporose b Plasmozytom, Oberarm	M90.41	Knochennekrose d Hämoglobinopathie, Schulterregion
M82.03	Osteoporose b Plasmozytom, Unterarm	M90.42	Knochennekrose d Hämoglobinopathie, Oberarm
M82.04	Osteoporose b Plasmozytom, Hand	M90.43	Knochennekrose d Hämoglobinopathie, Unterarm
M82.05	Osteoporose b Plasmozytom, Becken/OS	M90.44	Knochennekrose d Hämoglobinopathie, Hand
M82.06	Osteoporose b Plasmozytom, Unterschenkel	M90.45	Knochennekrose d Hämoglobinopathie, Becken/OS
M82.07	Osteoporose b Plasmozytom, Knöchel/Fuß	M90.46	Knochennekrose d Hämoglobinopathie, Unterschenkel
M82.08	Osteoporose b Plasmozytom, sonst Lokalisation	M90.47	Knochennekrose d Hämoglobinopathie, Knöchel/Fuß
M82.09	Osteoporose b Plasmozytom, nnbez Lokalisationen	M90.48	Knochennekrose d Hämoglobinopathie, sonst Lok
M82.10	Osteoporose b endokrinen Stör, mehrere Lok	M90.49	Knochennekrose d Hämoglobinopathie, nnbez Lok
M82.11	Osteoporose b endokrinen Stör, Schulterregion	M90.50	Knochennekrose b sonst aokl KH, mehrere Lok
M82.12	Osteoporose b endokrinen Störungen, Oberarm	M90.51	Knochennekrose b sonst aokl KH, Schulterregion
M82.13	Osteoporose b endokrinen Störungen, Unterarm	M90.52	Knochennekrose b sonst aokl KH, Oberarm
M82.14	Osteoporose b endokrinen Störungen, Hand	M90.53	Knochennekrose b sonst aokl KH, Unterarm
M82.15	Osteoporose b endokrinen Stör, Becken/Oberschenkel	M90.54	Knochennekrose b sonst aokl KH, Hand
M82.16	Osteoporose b endokrinen Stör, Unterschenkel	M90.55	Knochennekrose b sonst aokl KH, Becken/OS
M82.17	Osteoporose b endokrinen Stör, Knöchel/Fuß	M90.56	Knochennekrose b sonst aokl KH, Unterschenkel
M82.18	Osteoporose b endokrinen Stör, sonst Lok	M90.57	Knochennekrose b sonst aokl KH, Knöchel/Fuß
M82.19	Osteoporose b endokrinen Stör, nnbez Lok	M90.58	Knochennekrose b sonst aokl KH, sonst Lok
M82.80	Osteoporose b sonst aokl KH, mehrere Lok	M90.59	Knochennekrose b sonst aokl KH, nnbez Lok
M82.81	Osteoporose b sonst aokl KH, Schulterregion	M90.60	Osteodystrophia deformans b NB, mehrere Lok
M82.82	Osteoporose b sonst aokl KH, Oberarm	M90.61	Osteodystrophia deformans b NB, Schulterregion
M82.83	Osteoporose b sonst aokl KH, Unterarm	M90.62	Osteodystrophia deformans b NB, Oberarm
M82.84	Osteoporose b sonst aokl KH, Hand	M90.63	Osteodystrophia deformans b NB, Unterarm
M82.85	Osteoporose b sonst aokl KH, Becken/Oberschenkel	M90.64	Osteodystrophia deformans b NB, Hand
M82.86	Osteoporose b sonst aokl KH, Unterschenkel	M90.65	Osteodystrophia deformans b NB, Becken/OS
M82.87	Osteoporose b sonst aokl KH, Knöchel/Fuß	M90.66	Osteodystrophia deformans b NB, Unterschenkel
M82.88	Osteoporose b sonst aokl KH, sonst Lok	M90.67	Osteodystrophia deformans b NB, Knöchel/Fuß
M82.89	Osteoporose b sonst aokl KH, nnbez Lok	M90.68	Osteodystrophia deformans b NB, sonst Lok
M90.00	Knochentuberkulose, mehrere Lokalisationen	M90.69	Osteodystrophia deformans b NB, nnbez Lok
M90.01	Knochentuberkulose Schulterregion	M90.70	Knochenfraktur b Neubildungen, mehrere Lok
M90.02	Knochentuberkulose Oberarm	M90.71	Knochenfraktur b Neubildungen, Schulterregion
M90.03	Knochentuberkulose Unterarm	M90.72	Knochenfraktur b Neubildungen, Oberarm
M90.04	Knochentuberkulose Hand	M90.73	Knochenfraktur b Neubildungen, Unterarm
M90.05	Knochentuberkulose Beckenregion u Oberschenkel	M90.74	Knochenfraktur b Neubildungen, Hand
M90.06	Knochentuberkulose Unterschenkel	M90.75	Knochenfraktur b Neubildungen, Becken/OS
M90.07	Knochentuberkulose Knöchel u Fuß	M90.76	Knochenfraktur b Neubildungen, Unterschenkel
M90.08	Knochentuberkulose, sonstige Lokalisation	M90.77	Knochenfraktur b Neubildungen, Knöchel/Fuß
M90.09	Knochentuberkulose, nnbez Lokalisationen	M90.78	Knochenfraktur b Neubildungen, sonst Lok
M90.10	Periostitis b sonst aokl Inf-KH, mehrere Lok	M90.79	Knochenfraktur b Neubildungen, nnbez Lok
M90.11	Periostitis b sonst aokl Inf-KH, Schulterregion	M90.80	Osteopathie b sonst aokl KH, mehrere Lok

Code	Beschreibung	Code	Beschreibung
M90.81	Osteopathie b sonst aokl KH, Schulterregion	N29.8	Sonst KH Niere/Ureter b sonst aokl KH
M90.82	Osteopathie b sonst aokl KH, Oberarm	N33.0	Tuberkulöse Zystitis
M90.83	Osteopathie b sonst aokl KH, Unterarm	N33.8	KH Harnblase b sonst aokl KH
M90.84	Osteopathie b sonst aokl KH, Hand	N37.0	Urethritis b aokl KH
M90.85	Osteopathie b sonst aokl KH, Becken/OS	N37.8	Sonstige KH Harnröhre b aokl KH
M90.86	Osteopathie b sonst aokl KH, Unterschenkel	N51.0	KH Prostata b aokl KH
M90.87	Osteopathie b sonst aokl KH, Knöchel/Fuß	N51.1	KH Hoden u Nebenhoden b aokl KH
M90.88	Osteopathie b sonst aokl KH, sonst Lok	N51.2	Balanitis b aokl KH
M90.89	Osteopathie b sonst aokl KH, nnbez Lok	N51.8	Sonst KH männl Genitalorgane b aokl KH
M99.00	Segm u somat FktStör, Kopfber	N74.0	Tuberkulöse Infektion Cervix uteri
M99.01	Segm u somat FktStör, Zervikalber	N74.1	Tuberkulöse Entzündung im weiblichen Becken
M99.02	Segm u somat FktStör, Thorakalber	N74.2	Syphilitische Entzündung im weiblichen Becken
M99.03	Segm u somat FktStör, Lumbalber	N74.3	Entzündung im weibl Becken d Gonokokken
M99.04	Segm u somat FktStör, Sakralber	N74.4	Entzündung im weibl Becken d Chlamydien
M99.05	Segm u somat FktStör, Beckenber	N74.8	Entzündung im weibl Becken b sonst aokl KH
M99.06	Segm u somat FktStör, Unt Extrem	N77.0	Ulzeration Vulva b aokl infek/paras KH
M99.07	Segm u somat FktStör, Ob Extrem	N77.1	Vaginitis, Vulvitis od Vulvovaginitis b aokl infek/paras KH
M99.08	Segm u somat FktStör, Brustkorb	N77.21	Stadium 1 d chronischen Vulvovaginal-Graft-versus-Host-KH
M99.09	Segm u somat FktStör, Abd u sonst Lok	N77.22	Stadium 2 d chronischen Vulvovaginal-Graft-versus-Host-KH
M99.10	Sublux (WS), Kopfber	N77.23	Stadium 3 d chronischen Vulvovaginal-Graft-versus-Host-KH
M99.11	Sublux (WS), Zervikalber	N77.8	Vulvovaginale Ulzerat u Entz b sonst aokl KH
M99.12	Sublux (WS), Thorakalber	O09.0	Schwangerschaftsdauer, weniger als 5 vollendete Wochen
M99.13	Sublux (WS), Lumbalber	O09.1	Schwangerschaftsdauer, 5 bis 13 vollendete Wochen
M99.14	Sublux (WS), Sakralber	O09.2	Schwangerschaftsdauer, 14 bis 19 vollendete Wochen
M99.19	Sublux (WS), Abd u sonst Lok	O09.3	Schwangerschaftsdauer, 20 bis 25 vollendete Wochen
M99.20	SubluxSten SpinKan, Kopfber	O09.4	Schwangerschaftsdauer, 26 bis 33 vollendete Wochen
M99.21	SubluxSten SpinKan, Zervikalber	O09.5	Schwangerschaftsdauer, 34 bis 36 vollendete Wochen
M99.22	SubluxSten SpinKan, Thorakalber	O09.6	SchwangDauer, 37 bis 41 vollend Wo
M99.23	SubluxSten SpinKan, Lumbalber	O09.7	SchwangDauer, > 41 vollend Wo
M99.24	SubluxSten SpinKan, Sakralber	O09.9	Schwangerschaftsdauer, nnbez
M99.29	SubluxSten SpinKan, Abd u sonst Lok	O47.9	Frustrane Kontraktionen, nnbez
M99.80	Sonst Biomechan FktStör, Kopfber	O94	Folgen von Kompl währ Schw/Geb/WochB
M99.81	Sonst Biomechan FktStör, Zervikalber	O95	Sterbefall während Gestationsperiode nnbez Ursache
M99.82	Sonst Biomechan FktStör, Thorakalber	O96.0	Tod infolg direkt gestbed Urs nach > 42 T bis < 1 J. nach d Entb
M99.83	Sonst Biomechan FktStör, Lumbalber	O96.1	Tod infolg indirekt gestbed Urs nach > 42 T bis < 1 J. nach d Entb
M99.84	Sonst Biomechan FktStör, Sakralber	O96.9	Tod infolg nnbez gestbed Urs nach > 42 T bis < 1 J. nach d Entb
M99.85	Sonst Biomechan FktStör, Beckenber	O97.0	Tod an den Folgen direkt gestationsbedingter Ursachen
M99.86	Sonst Biomechan FktStör, Unt Extrem	O97.1	Tod an Folgen indirekter gestationsbedingter Ursachen
M99.87	Sonst Biomechan FktStör, Ob Extrem	O97.9	Tod an den Folgen nnbez gestationsbedingter Ursachen
M99.88	Sonst Biomechan FktStör, Brustkorb	P75	Mekoniumileus bei zystischer Fibrose
M99.89	Sonst biomech FktStör, Abd u sonst Lok	P95	Fetaltod nnbez Ursache
M99.90	Biomechan FktStör, nnbez, Kopfber	P96.4	SchwangAbbruch als Ursache v Zuständen Fetus/Neugeb
M99.91	Biomechan FktStör, nnbez, Zervikalber	Q87.0	Angeb FehlbildSynd m vorwiegender Beteiligung Gesicht
M99.92	Biomechan FktStör, nnbez, Thorakalber	Q87.1	Angeb FehlbildSynd vorw m Kleinwuchs einherg
M99.93	Biomechan FktStör, nnbez, Lumbalber	Q87.2	Angeb FehlbildSynd m vorwiegend Beteiligung Extrem
M99.94	Biomechan FktStör, nnbez, Sakralber	Q87.3	Angeb FehlbSynd m verm GewWachstum früh Kindesalter
M99.95	Biomechan FktStör, nnbez, Beckenber	Q87.5	Sonst angegeb FehlbildSynd m sonst Skelettveränderungen
M99.96	Biomechan FktStör, nnbez, Unt Extrem	Q87.8	Sonst nbez angeborene Fehlbildungssynde, aonkl
M99.97	Biomechan FktStör, nnbez, Ob Extrem	R65.0	Syst inflam Response-Synd [SIRS] infek o Organkomp
M99.98	Biomechan FktStör, nnbez, Brustkorb	R65.1	Syst inflam Response-Synd [SIRS] infek m Organkomp
M99.99	Biomechan FktStör, nnbez: Abd u sonst Lok	R65.2	Syst inflam Response-Synd [SIRS] ni-infekt o Organkomp
N08.0	Glomeruläre KH b aokl inf/parasit KH	R65.3	Syst inflam Response-Synd [SIRS] ni-infekt m Organkomp
N08.1	Glomeruläre KH b Neubildungen	R65.9	System inflamm Response-Synd [SIRS], nnbez
N08.2	Glomeruläre KH b BlutKH u Stör m Beteil Immunsyst	R69	Unbekannte u nnbez Krankheitsursachen
N08.3	Glomeruläre KH b Diabetes mellitus	R75	Laborhinweis auf Humanes Immundefizienz-Virus [HIV]
N08.4	Glomeruläre KH b so endokrinen, Ernährungs- u SW-KH	R78.0	Nachweis von Alkohol im Blut
N08.5	Glomeruläre KH b System-KH Bindegewebe	R96.0	Plötzlich eingetretener Tod
N08.8	Glomeruläre KH b sonst aokl KH	R96.1	Todeseintritt in < 24 Std nach Beginn Sympt, oh and Ang
N16.0	Tubulointerstitielle Nieren-KH b aokl inf/paras KH	R98	Tod oh Anwesenheit andr Personen
N16.1	Tubulointerstitielle Nieren-KH b Neubildungen	R99	Sonstige ungenau od nnbez Todesursachen
N16.2	TubInterst Nieren-KH b Blut-KH/Stör m Beteil Immunsyst	S01.83	Off Wunde (jeder Teil Kopf) m Verbind zu intrakran Verletzt
N16.3	Tubulointerstitielle Nieren-KH b StoffwechselKH	S01.84	Weichteilschaden I. Gr b geschl Fraktur od Lux Kopf
N16.4	Tubulointerstitielle Nieren-KH b systemischen KH Bgw	S01.85	Weichteilschaden II. Gr b geschl Fraktur od Lux Kopf
N16.5	Tubulointerstitielle Nieren-KH b Transplantatabstoßung	S01.86	Weichteilschaden III. Gr b geschl Fraktur od Lux Kopf
N16.8	Tubulointerstitielle Nieren-KH b sonst aokl KH	S01.87	Weichteilschaden I. Gr b off Fraktur od Lux Kopf
N22.0	Harnstein b Schistosomiasis [Bilharziose]	S01.88	Weichteilschaden II. Gr b off Fraktur od Lux Kopf
N22.8	Harnstein b sonst aokl KH	S01.89	Weichteilschaden III. Gr b off Fraktur od Lux Kopf
N29.0	Spätsyphillis Niere	S06.70	Bewußtlos b SHT, < 30 Min
N29.1	Sonst KH Niere/Ureter b aokl inf/paras KH	S06.71	Bewußtlos b SHT, 30 Min bis 24 Std



Code	Beschreibung	Code	Beschreibung
S06.72	Bewußtlos b SHT, > 24 h, m Rückk z vorh besteh BewGr	S71.87	Weichteilschaden I. Gr b off Fraktur od Lux Hüfte u Obersch
S06.73	Bewußtlos b SHT, > 24 h, oh Rückk z vorh besteh BewGr	S71.88	Weichteilschaden II. Gr b off Fraktur od Lux Hüfte u Obersch
S06.79	Bewußtlos b SHT, Dauer nnbez	S71.89	Weichteilschaden III. Gr b off Fraktur od Lux Hüfte u Obersch
S11.84	Weichteilschaden I. Gr b geschl Fraktur od Lux Hals	S81.84	Weichteilschaden I. Gr b geschl Fx od Lux Unterschenkels
S11.85	Weichteilschaden II. Gr b geschl Fraktur od Lux Hals	S81.85	Weichteilschaden II. Gr b geschl Fx od Lux Unterschenkel
S11.86	Weichteilschaden III. Gr b geschl Fraktur od Lux d Hals	S81.86	Weichteilschaden III. Gr b geschl Fx od Lux Unterschenkel
S11.87	Weichteilschaden I. Gr b off Fraktur od Lux Hals	S81.87	Weichteilschaden I. Gr b off Fraktur od Lux Unterschenkels
S11.88	Weichteilschaden II. Gr b off Fraktur od Lux Hals	S81.88	Weichteilschaden II. Gr b off Fraktur od Lux Unterschenkels
S11.89	Weichteilschaden III. Gr b off Fraktur od Lux Hals	S81.89	Weichteilschaden III. Gr b off Fraktur od Lux Unterschenkel
S14.70	Verletzung zervikales RM, Höhe nnbez	S91.84	Weichteilschaden I. Gr b geschl Fraktur od Luxation Fuß
S14.71	Verletzung Rückenmark, C1	S91.85	Weichteilschaden II. Gr b geschl Fraktur od Luxation Fuß
S14.72	Verletzung Rückenmark, C2	S91.86	Weichteilschaden III. Gr b geschl Fraktur od Luxation Fuß
S14.73	Verletzung Rückenmark, C3	S91.87	Weichteilschaden I. Gr b off Fraktur od Luxation Fuß
S14.74	Verletzung Rückenmark, C4	S91.88	Weichteilschaden II. Gr b off Fraktur od Luxation Fuß
S14.75	Verletzung Rückenmark, C5	S91.89	Weichteilschaden III. Gr b off Fraktur od Luxation Fuß
S14.76	Verletzung Rückenmark, C6	T31.00	Verbr < 10% KöOF: < 10% od nnbez Anteil Verbr 3. Gr
S14.77	Verletzung Rückenmark, C7	T31.10	Verbr 10-19% KöOF: < 10% od nnbez Anteil Verbr 3. Gr
S14.78	Verletzung Rückenmark, C8	T31.11	Verbr 10-19% KöOF: 10-19% Verbr 3. Gr
S21.83	Off Wunde (jed Teil Thorax) m Verbind zu intrathor Verletz	T31.20	Verbr 20-29% KöOF: < 10% od nnbez Anteil Verbr 3. Gr
S21.84	Weichteilschaden I. Gr b geschl Fraktur od Lux Thorax	T31.21	Verbr 20-29% KöOF: 10-19% Verbr 3. Gr
S21.85	Weichteilschaden II. Gr b geschl Fraktur od Lux Thorax	T31.22	Verbr 20-29% KöOF: 20-29% Verbr 3. Gr
S21.86	Weichteilschaden III. Gr b geschl Fraktur od Lux Thorax	T31.30	Verbr 30-39% KöOF: < 10% od nnbez Anteil Verbr 3. Gr
S21.87	Weichteilschaden I. Gr b off Fraktur od Lux Thorax	T31.31	Verbr 30-39% KöOF: 10-19% Verbr 3. Gr
S21.88	Weichteilschaden II. Gr b off Fraktur od Lux Thorax	T31.32	Verbr 30-39% KöOF: 20-29% Verbr 3. Gr
S21.89	Weichteilschaden III. Gr b of Fraktur od Lux Thorax	T31.33	Verbr 30-39% KöOF: 30-39% Verbr 3. Gr
S24.70	Verletzung thorakales RM, Höhe nnbez	T31.40	Verbr 40-49% KöOF: < 10% od nnbez Anteil Verbr 3. Gr
S24.71	Verletzung Rückenmark, T1	T31.41	Verbr 40-49% KöOF: 10-19% Verbr 3. Gr
S24.72	Verletzung Rückenmark, T2/T3	T31.42	Verbr 40-49% KöOF: 20-29% Verbr 3. Gr
S24.73	Verletzung Rückenmark, T4/T5	T31.43	Verbr 40-49% KöOF: 30-39% Verbr 3. Gr
S24.74	Verletzung Rückenmark, T6/T7	T31.44	Verbr 40-49% KöOF: 40-49% Verbr 3. Gr
S24.75	Verletzung Rückenmark, T8/T9	T31.50	Verbr 50-59% KöOF: < 10% od nnbez Anteil Verbr 3. Gr
S24.76	Verletzung Rückenmark, T10/T11	T31.51	Verbr 50-59% KöOF: 10-19% Verbr 3. Gr
S24.77	Verletzung Rückenmark, T12	T31.52	Verbr 50-59% KöOF: 20-29% Verbr 3. Gr
S31.83	Off Wunde (jd T Abd LumbGeg Beck) m Verb intraabd Verl	T31.53	Verbr 50-59% KöOF: 30-39% Verbr 3. Gr
S31.84	Weichteilschaden I. Gr b geschl Fraktur od Lux LWS u Be	T31.54	Verbr 50-59% KöOF: 40-49% Verbr 3. Gr
S31.85	Weichteilschaden II. Gr b geschl Fraktur od Lux LWS u Be	T31.55	Verbr 50-59% KöOF: 50-59% Verbr 3. Gr
S31.86	Weichteilschaden III. Gr b geschl Fraktur od Lux LWS u Be	T31.60	Verbr 60-69% KöOF: < 10% od nnbez Anteil Verbr 3. Gr
S31.87	Weichteilschaden I. Gr b off Fraktur od Lux LWS u Be	T31.61	Verbr 60-69% KöOF: 10-19% Verbr 3. Gr
S31.88	Weichteilschaden II. Gr b off Fraktur od Lux LWS u Be	T31.62	Verbr 60-69% KöOF: 20-29% Verbr 3. Gr
S31.89	Weichteilschaden III. Gr b off Fraktur od Lux LWS u Be	T31.63	Verbr 60-69% KöOF: 30-39% Verbr 3. Gr
S34.70	Verletz lumbal RM, Höhe nnbez	T31.64	Verbr 60-69% KöOF: KöOF, 40-49% Verbr 3. Gr
S34.71	Verletzung Rückenmark, L1	T31.65	Verbr 60-69% KöOF: KöOF: 50-59% Verbr 3. Gr
S34.72	Verletzung Rückenmark, L2	T31.66	Verbr 60-69% KöOF: 60-69% Verbr 3. Gr
S34.73	Verletzung Rückenmark, L3	T31.70	Verbr 70-79% KöOF: < 10% od nnbez Anteil Verbr 3. Gr
S34.74	Verletzung Rückenmark, L4	T31.71	Verbr 70-79% KöOF: 10-19% Verbr 3. Gr
S34.75	Verletzung Rückenmark, L5	T31.72	Verbr 70-79% KöOF: 20-29% Verbr 3. Gr
S34.76	Verletz RM, S1	T31.73	Verbr 70-79% KöOF: 30-39% Verbr 3. Gr
S34.77	Verletz RM, S2-S5	T31.74	Verbr 70-79% KöOF: 40-49% Verbr 3. Gr
S41.84	Weichteilschaden I. Gr b geschl Fraktur od Lux Oberarmes	T31.75	Verbr 70-79% KöOF: 50-59% Verbr 3. Gr
S41.85	Weichteilschaden II. Gr b geschl Fraktur od Lux Oberarm	T31.76	Verbr 70-79% KöOF: 60-69% Verbr 3. Gr
S41.86	Weichteilschaden III. Gr b geschl Fraktur od Lux Oberarm	T31.77	Verbr 70-79% KöOF: 70-79% Verbr 3. Gr
S41.87	Weichteilschaden I. Gr b off Fraktur od Lux Oberarm	T31.80	Verbr 80-89% KöOF: < 10% od nnbez Anteil Verbr 3. Gr
S41.88	Weichteilschaden II. Gr b off Fraktur od Lux Oberarm	T31.81	Verbr 80-89% KöOF: 10-19% Verbr 3. Gr
S41.89	Weichteilschaden III. Gr b off Fraktur od Lux Oberarm	T31.82	Verbr 80-89% KöOF: 20-29% Verbr 3. Gr
S51.84	Weichteilschaden I. Gr b geschl Fraktur od Lux Unterarm	T31.83	Verbr 80-89% KöOF: 30-39% Verbr 3. Gr
S51.85	Weichteilschaden II. Gr b geschl Fraktur od Lux Unterarm	T31.84	Verbr 80-89% KöOF: 40-49% Verbr 3. Gr
S51.86	Weichteilschaden III. Gr b geschl Fraktur od Lux Unterarm	T31.85	Verbr 80-89% KöOF: 50-59% Verbr 3. Gr
S51.87	Weichteilschaden I. Gr b off Fraktur od Lux Unterarmes	T31.86	Verbr 80-89% KöOF: 60-69% Verbr 3. Gr
S51.88	Weichteilschaden II. Gr b off Fraktur od Lux Unterarm	T31.87	Verbr 80-89% KöOF: 70-79% Verbr 3. Gr
S51.89	Weichteilschaden III. Gr b off Fraktur od Lux Unterarmes	T31.88	Verbr 80-89% KöOF: 80-89% Verbr 3. Gr
S61.84	Weichteilschaden I. Gr b geschl Fx od Lux Handgel u Hand	T31.90	Verbr 90% od mehr KöOF: <10% od nnbez Ant Verbr 3 Gr
S61.85	Weichteilschaden II. Gr b geschl Fx od Lux Handgel u Hand	T31.91	Verbr 90% od mehr KöOF: 10-19 % Verbr 3. Gr
S61.86	Weichteilschaden III. Gr b geschl Fx od Lux Handgel u Hand	T31.92	Verbr 90% od mehr KöOF: 20-29 % Verbr 3. Gr
S61.87	Weichteilschaden I. Gr b off Fraktur od Lux Handgel u Hand	T31.93	Verbr 90% od mehr KöOF: 30-39 % Verbr 3. Gr
S61.88	Weichteilschaden II. Gr b off Fraktur od Lux Handgel u Hand	T31.94	Verbr 90% od mehr KöOF: 40-49 % Verbr 3. Gr
S61.89	Weichteilschaden III. Gr b off Fraktur od Lux Handgel u Hand	T31.95	Verbr 90% od mehr KöOF: 50-59 % Verbr 3. Gr
S71.84	Weichteilschaden I. Gr b geschl Fx od Lux Hüfte u Obersch	T31.96	Verbr 90% od mehr KöOF: 60-69 % Verbr 3. Gr
S71.85	Weichteilschaden II. Gr b geschl Fx od Lux Hüfte u Obersch	T31.97	Verbr 90% od mehr KöOF: 70-79 % Verbr 3. Gr
S71.86	Weichteilschaden III. Gr b geschl Fx od Lux Hüfte u Obersch	T31.98	Verbr 90% od mehr KöOF: 80-89% Verbr 3. Gr

Code	Beschreibung	Code	Beschreibung
T31.99	Verbr 90% od mehr KöOF: 90 % od mehr Verbr 3. Gr	T90.9	Folgen nnbez Verletzung Kopf
T32.00	Verätz < 10% KöOF: < 10% od nnbez Anteil Verätz 3. Gr	T91.0	Folgen oberflächl Verletz u offenen Wunde Hals u Rumpf
T32.10	Verätz 10-19% KöOF: < 10% od nnbez Anteil Verätz 3. Gr	T91.1	Folgen Fraktur Wirbelsäule
T32.11	Verätz 10-19% KöOF: 10-19% od nnbez Anteil Verätz 3. Gr	T91.2	Folgen sonst Fraktur Thorax u Becken
T32.20	Verätz 20-29% KöOF: < 10% od nnbez Anteil Verätz 3. Gr	T91.3	Folgen Verletzung Rückenmark
T32.21	Verätz 20-29% KöOF: 10-19% Verätz 3. Gr	T91.4	Folgen Verletzung intrathorakale Organe
T32.22	Verätz 20-29% KöOF: 20-29% Verätz 3. Gr	T91.5	Folgen Verletz intraabdominaler Organe u Beckenorgane
T32.30	Verätz 30-39% KöOF: < 10% od nnbez Anteil Verätz 3. Gr	T91.8	Folgen sonst nbez Verletzung Hals u Rumpf
T32.31	Verätz 30-39% KöOF: 10-19% Verätz 3. Gr	T91.9	Folgen nnbez Verletzung Hals u Rumpf
T32.32	Verätz 30-39% KöOF: 20-29% Verätz 3. Gr	T92.0	Folgen offene Wunde obere Extremität
T32.33	Verätz 30-39% KöOF: 30-39% Verätz 3. Gr	T92.1	Folgen Fraktur Arm
T32.40	Verätz 40-49% KöOF: < 10% od nnbez Anteil Verätz 3. Gr	T92.2	Folgen Fraktur in Höhe Handgelenk u Hand
T32.41	Verätz 40-49% KöOF: 10-19% Verätz 3. Gr	T92.3	Folgen Luxation Verstauchung Zerrung obere Extremität
T32.42	Verätz 40-49% KöOF: 20-29% Verätz 3. Gr	T92.4	Folgen Verletzung Nerven obere Extremität
T32.43	Verätz 40-49% KöOF: 30-39% Verätz 3. Gr	T92.5	Folgen Verletzung Muskeln u Sehnen obere Extremität
T32.44	Verätz 40-49% KöOF: 40-49% Verätz 3. Gr	T92.6	Folgen Zerquetsch od traumat Amputat obere Extremität
T32.50	Verätz 50-59% KöOF: < 10% od nnbez Anteil Verätz 3. Gr	T92.8	Folgen so nbez Verletzungen obere Extremität
T32.51	Verätz 50-59% KöOF: 10-19% Verätz 3. Gr	T92.9	Folgen nnbez Verletzung obere Extremität
T32.52	Verätz 50-59% KöOF: 20-29% Verätz 3. Gr	T93.0	Folgen offene Wunde untere Extremität
T32.53	Verätz 50-59% KöOF: 30-39% Verätz 3. Gr	T93.1	Folgen Fraktur Femur
T32.54	Verätz 50-59% KöOF: 40-49% Verätz 3. Gr	T93.2	Folgen sonstiger Frakturen untere Extremität
T32.55	Verätz 50-59% KöOF: 50-59% Verätz 3. Gr	T93.3	Folgen Luxation Verstauchung Zerrung untere Extremität
T32.60	Verätz 60-69% KöOF: < 10% od nnbez Anteil Verätz 3. Gr	T93.4	Folgen Verletzung von Nerven untere Extremität
T32.61	Verätz 60-69% KöOF: 10-19% Verätz 3. Gr	T93.5	Folgen Verletzung von Muskeln u Sehnen untere Extremität
T32.62	Verätz 60-69% KöOF: 20-29% Verätz 3. Gr	T93.6	Folgen Zerquetsch od traumat Amputat untere Extremität
T32.63	Verätz 60-69% KöOF: 30-39% Verätz 3. Gr	T93.8	Folgen sonstiger nbez Verletzung untere Extremität
T32.64	Verätz 60-69% KöOF: 40-49% Verätz 3. Gr	T93.9	Folgen einer nnbez Verletzung untere Extremität
T32.65	Verätz 60-69% KöOF: 50-59% Verätz 3. Gr	T94.0	Folgen Verletzungen mehr Körperregionen
T32.66	Verätz 60-69% KöOF: 60-69% Verätz 3. Gr	T94.1	Folgen Verletzungen nnbez Körperregionen
T32.70	Verätz 70-79% KöOF: < 10% od nnbez Anteil Verätz 3. Gr	T95.0	Folgen Verbrennung/Verätzung/Erfrischung Kopf od Hals
T32.71	Verätz 70-79% KöOF: 10-19% Verätz 3. Gr	T95.1	Folgen Verbrennung/Verätzung/Erfrischung Rumpf
T32.72	Verätz 70-79% KöOF: 20-29% Verätz 3. Gr	T95.2	Folgen Verbrennung/Verätzung/Erfrischung obere Extremität
T32.73	Verätz 70-79% KöOF: 30-39% Verätz 3. Gr	T95.3	Folgen Verbrennung/Verätzung/Erfrischung untere Extremität
T32.74	Verätz 70-79% KöOF: 40-49% Verätz 3. Gr	T95.4	Folgen Verätz, nach Größe betroff KörpReg klassifb
T32.75	Verätz 70-79% KöOF: 50-59% Verätz 3. Gr	T95.8	Folgen so nbez Verbrennung/Verätzung/Erfrischung
T32.76	Verätz 70-79% KöOF: 60-69% Verätz 3. Gr	T95.9	Folgen nnbez Verbrennung/Verätzung/Erfrischung
T32.77	Verätz 70-79% KöOF: 70-79% Verätz 3. Gr	T96	Folgen Vergiftung d AM/Drogen/biolog aktive Subst
T32.80	Verätz 80-89% KöOF: < 10% od nnbez Anteil Verätz 3. Gr	T97	Folgen tox Wirkungen von vorwieg nicht med verwend Subst
T32.81	Verätz 80-89% KöOF: 10-19% Verätz 3. Gr	T98.0	Folgen Auswirkungen FK in natürlichen Körperöffnungen
T32.82	Verätz 80-89% KöOF: 20-29% Verätz 3. Gr	T98.1	Folgen sonst u nnbez Schäden d äußere Ursachen
T32.83	Verätz 80-89% KöOF: 30-39% Verätz 3. Gr	T98.2	Folgen bestimmter Frühkomplikationen Trauma
T32.84	Verätz 80-89% KöOF: 40-49% Verätz 3. Gr	T98.3	Folgen Komplik b chir Eingriffen u med Behandl, aonkl
T32.85	Verätz 80-89% KöOF: 50-59% Verätz 3. Gr	U06.0	Nicht belegte Schlüsselnummer U06.0
T32.86	Verätz 80-89% KöOF: 60-69% Verätz 3. Gr	U06.1	Nicht belegte Schlüsselnummer U06.1
T32.87	Verätz 80-89% KöOF: 70-79% Verätz 3. Gr	U06.2	Nicht belegte Schlüsselnummer U06.2
T32.88	Verätz 80-89% KöOF: 80-89% Verätz 3. Gr	U06.3	Nicht belegte Schlüsselnummer U06.3
T32.90	Verätz 90% od mehr KöOF:<10% od nnbez Ant Verätz 3.Gr	U06.4	Nicht belegte Schlüsselnummer U06.4
T32.91	Verätz 90% od mehr KöOF: 10-19% Verätz 3. Gr	U06.5	Nicht belegte Schlüsselnummer U06.5
T32.92	Verätz 90% od mehr KöOF: 20-29% Verätz 3. Gr	U06.6	Nicht belegte Schlüsselnummer U06.6
T32.93	Verätz 90% od mehr KöOF: 30-39% Verätz 3. Gr	U06.7	Nicht belegte Schlüsselnummer U06.7
T32.94	Verätz 90% od mehr KöOF: 40-49% Verätz 3. Gr	U06.8	Nicht belegte Schlüsselnummer U06.8
T32.95	Verätz 90% od mehr KöOF: 50-59% Verätz 3. Gr	U06.9	Nicht belegte Schlüsselnummer U06.9
T32.96	Verätz 90% od mehr KöOF: 60-69% Verätz 3. Gr	U07.0	Nicht belegte Schlüsselnummer U07.0
T32.97	Verätz 90% od mehr KöOF: 70-79% Verätz 3. Gr	U07.1	Nicht belegte Schlüsselnummer U07.1
T32.98	Verätz 90% od mehr KöOF: 80-89% Verätz 3. Gr	U07.2	Nicht belegte Schlüsselnummer U07.2
T32.99	Verätz 90% od mehr KöOF: 90% od mehr Verätz 3. Gr	U07.3	Nicht belegte Schlüsselnummer U07.3
T74.0	Vernachlässigen od Imstichlassen	U07.4	Nicht belegte Schlüsselnummer U07.4
T74.1	Körperlicher Mißbrauch	U07.5	Nicht belegte Schlüsselnummer U07.5
T74.2	Sexueller Mißbrauch	U07.6	Nicht belegte Schlüsselnummer U07.6
T74.3	Psychischer Mißbrauch	U07.7	Nicht belegte Schlüsselnummer U07.7
T74.8	Sonstige Formen Mißbrauch von Personen	U07.8	Nicht belegte Schlüsselnummer U07.8
T74.9	Mißbrauch von Personen, nnbez	U07.9	Nicht belegte Schlüsselnummer U07.9
T90.0	Folgen oberflächliche Verletzung Kopf	U50.00	Kein/gering motor FktEinschr, Barthel-Index, 100 Pkt
T90.1	Folgen offenen Wunde Kopf	U50.01	Kein/gering motor FktEinschr, motor FIM, 85-91 Pkt
T90.2	Folgen Fx Schädel u Gesichtsschädelknochen	U50.10	Leicht motor FktEinschr, Barthel-Index, 80-95 Pkt
T90.3	Folgen Verletzung Hirnnerven	U50.11	Leicht motor FktEinschr, motor FIM, 69-84 Pkt
T90.4	Folgen Verletzung Auge u Orbita	U50.20	Mittl motor FktEinschr, Barthel-Index, 60-75 Pkt
T90.5	Folgen intrakranielle Verletzung	U50.21	Mittl motor FktEinschr, motor FIM, 59-68 Pkt
T90.8	Folgen sonst nbez Verletzungen Kopf	U50.30	Mittlschw motor FktEinschr, Barthel-Index, 40-55 Pkt

Code	Beschreibung	Code	Beschreibung
U50.31	Mittlschw motor FktEinschr, motor FIM, 43-58 Pkt	U99.1	Nicht belegte Schlüsselnummer
U50.40	Schw motor FktEinschr, Barthel-Index, 20-35 Pkt	U99.2	Nicht belegte Schlüsselnummer
U50.41	Schw motor FktEinschr, motor FIM, 31-42 Pkt	U99.3	Nicht belegte Schlüsselnummer
U50.50	Sehr schw motor FktEinschr, Barthel-Index, 0-15 Pkt	U99.4	Nicht belegte Schlüsselnummer
U50.51	Sehr schw motor FktEinschr, motor FIM, 13-30 Pkt	U99.5	Nicht belegte Schlüsselnummer
U51.00	Kein/leicht kognit FktEinschr, erwt Barthel-Index, 70-90 Pkt	U99.6	Nicht belegte Schlüsselnummer
U51.01	Kein/leicht kognit FktEinschr, kognit FIM, 30-35 Pkt	U99.7	Nicht belegte Schlüsselnummer
U51.02	Kein/leicht kognit FktEinschr, MMSE, 24-30 Pkt	U99.8	Nicht belegte Schlüsselnummer
U51.10	Mittl kognit FktEinschr, erwt Barthel-Index, 20-65 Pkt	U99.9	Nicht belegte Schlüsselnummer
U51.11	Mittl kognit FktEinschr, kognit FIM, 11-29 Pkt	Z00.0	Ärztliche Allgemeinuntersuchung
U51.12	Mittl kognit FktEinschr, MMSE, 17-23 Pkt	Z00.1	Gesundheitsvorsorgeuntersuchung Kind
U51.20	Schw kognit FktEinschr, erwt Barthel-Index, 0-15 Pkt	Z00.2	Untersuchung aufgr WachstSchub Kindh
U51.21	Schw kognit FktEinschr, kognit FIM, 5-10 Pkt	Z00.3	Untersuchung aufgr EntwicklStand währ Adoleszenz
U51.22	Schw kognit FktEinschr, MMSE, 0-16 Pkt	Z00.4	Allg psychiatr Untersuch, aonkl
U52.0	Frühreha-Barthel-Index: 31 und mehr Punkte	Z00.6	Unt v Pers z Vergl-/KontrZw i Rahm klin ForschProgr
U52.1	Frühreha-Barthel-Index: -75 bis 30 Punkte	Z00.8	Sonstige Allgemeinuntersuchungen
U52.2	Frühreha-Barthel-Index: -200 bis -76 Punkte	Z01.6	Röntgenuntersuchung, aonkl
U52.3	Frühreha-Barthel-Index: weniger als -200 Punkte	Z01.7	Laboruntersuchung
U55.10	Erfolgte Registr HerzTx: oh DringlichkSt U oder HU	Z01.9	Spezielle Untersuchung, nnbez
U55.11	Erfolgte Registr HerzTx: DringlichkSt U	Z04.9	Untersuchung u Beobachtung aus nnbez Grund
U55.12	Erfolgte Registr HerzTx: DringlichkSt HU	Z21	Asympt HIV-Inf [Human Immundefizienz-Virus-Inf]
U55.20	Erfolgt Registr LungenTx: Oh DringlichkSt U oder HU	Z32	Untersuch u Test zur Feststellung einer Schwangerschaft
U55.21	Erfolgte Registr LungenTx: DringlichkSt U	Z33	SchwangFestst Nebenbef
U55.22	Erfolgte Registr LungenTx: DringlichkSt HU	Z34	Überwachung normale Schwangerschaft
U55.30	Erfolgte Registr Herz-Lungen-Tx: Ohne DringlichkSt U oder HU	Z35.0	Überwach Schwang b Infertilitätsanamnese
U55.31	Erfolgte Registr Herz-Lungen-Tx: Mit DringlichkSt U	Z35.1	Überwach Schwang b Abortanamnese
U55.32	Erfolgte Registr Herz-Lungen-Tx: Mit DringlichkSt HU	Z35.2	Überwach Schw b sonst ungünst gebhi od ReprodAnam
U60.1	Klinische Kategorien der HIV-Krankheit: Kategorie A	Z35.3	Überwach Schwang m ungenüg pränat Betr i Anam
U60.2	Klinische Kategorien der HIV-Krankheit: Kategorie B	Z35.4	Überwach Schwang b ausgepr Multiparität
U60.3	Klinische Kategorien der HIV-Krankheit: Kategorie C	Z35.5	Überwach älter Erstschwang
U60.9	Klinische Kategorie der HIV-Krankheit nnbez	Z35.6	Überwach sehr jung Erstschwang
U61.1	Anzahl der T-Helferzellen bei HIV-KH: Kategorie 1	Z35.8	Überwach sonst RisikoSchwang
U61.2	Anzahl der T-Helferzellen bei HIV-KH: Kategorie 2	Z35.9	Überwach Risikoschwang, nnbez
U61.3	Anzahl der T-Helferzellen bei HIV-KH: Kategorie 3	Z37.0	Lebendgeborener Einling
U61.9	Anzahl der (CD4+-)T-Helferzellen nicht näher bezeichnet	Z37.1	Totgeborener Einling
U69.00	Aokl, im Krkhs erworbene Pneumonie bei Pat 18 J u älter	Z37.2	Zwillinge, beide lebendgeboren
U69.10	Aokl Kh, Folge med n indiz ästhet Op, Tätowier od Piercing	Z37.3	Zwillinge, ein Zwilling lebend-, der and totgeboren
U69.11	Dauerhaft erworbene Blutgerinnungsstörung	Z37.4	Zwillinge, beide totgeboren
U69.12	Temporäre Blutgerinnungsstörung	Z37.5	Andere Mehrlinge, alle lebendgeboren
U69.20	Influenza A/H1N1 Pandemie 2009 [Schweinegrippe]	Z37.6	Andere Mehrlinge, einige lebendgeboren
U69.21	Influenza A/H5N1 Epidemie [Vogelgrippe]	Z37.7	Andere Mehrlinge, alle totgeboren
U69.30	Intravenöser Konsum von Heroin	Z37.9	Resultat Entbindung, nnbez
U69.31	Nichtintravenöser Konsum von Heroin	Z44.8	Versorgen m u Anpassen von sonst Ektoprothesen
U69.32	Intravenöser Konsum sonstiger psychotroper Substanzen	Z44.9	Versorgen m u Anpassen nnbez Ektoprothese
U69.33	Intraven Konsum (Meth-)Amphetamin-haltiger Stoffe	Z47.0	Entfernung Metallplatte od and innere Fixationsvorrichtung
U69.34	Nichtintraven Konsum (Meth-)Amphetamin-haltige Stoffe	Z49.2	Sonstige Dialyse
U69.35	Intravenöser Konsum sonst Stimulanzien, außer Koffein	Z50.0	Reha-Maßn b HerzKH
U69.36	Nichtintraven Konsum sonst Stimulanzien, außer Koffein	Z50.1	Sonst Physiotherapie
U69.40	Rekurrente Infektion mit Clostridium difficile	Z50.2	Reha-Maßn b Alkoholismus
U80.00	Staph. aureus mit Resistenz g. Oxacillin od. MRSA	Z50.3	Reha-Maßn b AM-/Drogenabhängigkeit
U80.01	Res. Glyk-A, Chin, Strept o Oxaz u oh R g Oxa od Met	Z50.4	Psychotherapie, aonkl
U80.10	Strept. Pneum. mit Res. Geg. Pen. Od. Oxac.	Z50.5	Logopäd Behandlung [Therapie v Stimm-/Sprech-/SprachStör]
U80.11	Res geg Makr-A, Oxazol od Strept o Res geg Pen od Oxa	Z50.6	Orthoptische Übungen [Sehschule]
U80.20	Enterococ. faec. mit Res geg Glykop-Antib	Z50.7	Arbeitsther u berufl Reha-Maßn, aonkl
U80.21	Ent. f. mit Res. g Oxaz od m H-Lev-Ami-Res u oh R g Glyk-A	Z50.8	Sonstige Rehabilitationsmaßnahmen
U80.30	Enteroc. faec. mit Res. Geg. Glykop-Anti	Z50.9	Rehabilitationsmaßnahme, nnbez
U80.31	Res geg Oxaz. od Strepto od m H-Lev-Ami-R u oh Re geg Gly	Z51.0	Strahlentherapie-Sitzung
U80.4	Esch/Klebs/Prot m Res Chinol/CbP/Amik/&LakAB [ESBLRes]	Z51.1	Chemotherapie-Sitzung wg BNB
U80.5	Enterob, Citrob u Serrat m Res gg Carbap, Chinol u Amik	Z51.2	Andere Chemotherapie
U80.6	Ps aer u and nFerm m Res gg CbP/Chinol/Amik/Ceft/Pip/Taz	Z51.3	Bluttransfusion oh angegebene Diagnose
U80.7	Burkh u Stenotr m Res gg Chinol/Amik/Ceftaz/Pip/Taz/Cotr	Z51.5	Palliativbehandlung
U81	Bakter m Multiresist gg Antibiot	Z51.81	Apherese
U82.0	Mycobact tubercul m Resist gg ein/mehr Erstrangmed	Z51.82	Komb Strahlen- u ChemotherSitz wg BNB
U82.1	Multi-Drug Resistant Tuberculosis [MDR-TB]	Z52.00	Vollblutspender
U82.2	Atyp Mykobakt/Nocardia m Res gg ein/mehr Erstrangmed	Z54.0	Rekonval n chirurg Eingr
U83	Candida m Res gg Fluconaz od Voriconaz	Z54.1	Rekonval n Strahlenther
U84	Herpesviren m Res gg Virustat	Z54.2	Rekonval n Chemother
U85	HI-Virus m Res gg Virustat od Proteinaseinhibit	Z54.3	Rekonval n Psychother
U99.0	Nicht belegte Schlüsselnummer	Z54.4	Rekonval n Frakturbehandl

Code	Beschreibung	Code	Beschreibung
Z54.7	Rekonval n komb Behandl	Z88.8	Allergie ggü so AM/Drogen/biol aktiv Subst in Eigenanam
Z54.8	Rekonval n sonst Behandl	Z88.9	Allergie ggü nnbez AM/Drogen/biol aktiv Subst in Eigenanam
Z54.9	Rekonval nach nnbez Behandl	Z89.0	Verlust ein/mehr Finger [einschl Daumen], einseitig
Z55	Kontaktanl m Bez Ausbildung	Z89.1	Verlust Hd u HdGel, eins
Z56	Kontaktanl m Bez Berufsleben	Z89.2	Verlust ob Extrem oberh HdGel, eins
Z57	Beruf Expos ggü Risikofakt	Z89.3	(Teilw) Verlust ob Extrem, bds
Z58	Kontaktanl m Bez physikal Umwelt	Z89.4	Verlust Fuß u Knöchel, eins
Z59	Kontaktanl m Bez Wohnumfeld/wirtschaftl Lage	Z89.5	Verlust unt Extrem unterh od bis z Knie, eins
Z60	Kontaktanl m Bez sozial Umgeb	Z89.6	Verlust unt Extrem oberh Knie, eins
Z61	Kontaktanl m Bez KindhErlebn	Z89.7	(Teilw) Verlust unt Extrem, bds
Z62	And Kontaktanl m Bez Erzieh	Z89.8	Verlust obere u untere Extremitäten [jede Höhe]
Z63	And Kontaktanl m Bez enger FamKreisl	Z89.9	Extremitätenverlust, nnbez
Z64.0	Kontaktanl m Bez unerwünscht Schwang	Z90.0	Verlust Teile Kopf od Hals
Z64.8	Sonst Kontaktanl m Bez best psychosoz Umständ	Z90.1	Verlust Mamma(e) [Brustdrüse]
Z70	Berat i Bez SexEinst-/Verh/-Orientier	Z90.2	Verlust Lunge [Teile Lunge]
Z72.0	Probleme m Bez auf Alkohol-/Tabak-/AM-/Drogenkonsum	Z90.3	Verlust Teile Magen
Z75.2	Wartezeit auf eine Untersuchung oder Behandlung	Z90.4	Verlust and Teile Verdauungstrakt
Z75.60	Erf Registr z Organtranspl oh Dringlkstufe HU: Niere	Z90.5	Verlust Niere(n)
Z75.64	Erf Registr z Organtranspl oh Dringlkstufe HU: NierePank	Z90.6	Verlust and Teile Harntrakt
Z75.65	Erf Registr z Organtranspl oh Dringlkstufe HU: Pankreas	Z90.7	Verlust ein/mehr Genitalorgane
Z75.66	Erf Registr z Organtranspl oh Dringlkstufe HU: Dünndarm	Z90.8	Verlust sonstiger Organe
Z75.67	Erf Registr z Organtranspl oh Dringlkstufe HU: Leber	Z91.0	Allerg, ausg Allerg ggü AM/Drog/biol akt Subst, i EigAnam
Z75.68	Erf Registr z Organtranspl oh Dringlkstufe HU: Sonst Org	Z91.1	Nichtbefolg ärztl Anordn [Non-compliance] i EigAnam
Z75.69	Erf Registr z Organtranspl oh Dringlkstufe HU: nnbez Organ	Z91.8	Sonst nbez Risikofakt i EigAnam, aonkl
Z75.70	Erf Registr z Organtranspl m Dringlkstufe HU: Niere	Z92.1	Dauertherapie (ggw) m Antikoagulanzen in Eigenanamnese
Z75.74	Erf Registr z Organtranspl m Dringlkstufe HU: NierePank	Z92.2	Dauertherapie (ggw) m and Arzneimitteln in Eigenanamnese
Z75.75	Erf Registr z Organtranspl m Dringlkstufe HU: Pankreas	Z92.3	Bestrahlung in Eigenanamnese
Z75.76	Erf Registr z Organtranspl m Dringlkstufe HU: Dünndarm	Z92.4	Größerer operativer Eingriff in Eigenanamnese, aonkl
Z75.77	Erf Registr z Organtranspl m Dringlkstufe HU: Leber	Z92.6	Zytostatische Chemother wg BNB in der Eigenanamnese
Z75.78	Erf Registr z Organtranspl m Dringlkstufe HU: Sonst Org	Z92.8	Sonst medizinische Behandlung in Eigenanamnese
Z75.79	Erf Registr z Organtranspl m Dringlkstufe HU: nnbez Organ	Z92.9	Medizinische Behandlung, nnbez, in Eigenanamnese
Z75.8	Sonst Probl m Bez med Betreuungsmögl od a Gesundheitsvers	Z93.0	Vorhandensein Tracheostoma
Z75.9	Nnbez Probl m Bez med Betreuungsmögl od a GesundhVers	Z93.1	Vorhandensein Gastrostoma
Z76.3	Gesunde Begleitperson einer kranken Person	Z93.2	Vorhandensein Ileostoma
Z85.0	BNB der Verdauungsorgane in Eigenanamnese	Z93.3	Vorhandensein Kolostoma
Z85.1	BNB Trachea, Bronchien od Lunge in Eigenanamnese	Z93.4	Vorhandensein and künstl Körperöff Magen-Darmtrakt
Z85.2	BNB and Atmungs- u intrathorakaler Organe in EigAnam	Z93.5	Vorhandensein Zystostoma
Z85.3	BNB Brustdrüse [Mamma] in Eigenanamnese	Z93.6	Vorhandensein and künstl Körperöffnungen Harnwege
Z85.4	BNB Genitalorgane in Eigenanamnese	Z93.80	Vorhandensein eines Thorakostomas
Z85.5	BNB Harnorgane in Eigenanamnese	Z93.88	Vorhandensein sonstiger künstlicher Körperöffnungen
Z85.6	Leukämie in Eigenanamnese	Z93.9	Vorhandensein einer künstlichen Körperöffnung, nnbez
Z85.7	And BNB lymphat/blutbild/verwandt Gewebe in Eigenanam	Z95.0	Vorhandensein impl Herzschrittmacher od impl Kardiodef
Z85.8	BNB sonst Organe od Systeme in Eigenanamnese	Z95.1	Vorhandensein aortokoronarer Bypass
Z85.9	BNB in Eigenanamnese, nnbez	Z95.2	Vorhandensein künstliche Herzklappe
Z86.0	Andere Neubildungen in Eigenanamnese	Z95.3	Vorhandensein xenogene Herzklappe
Z86.1	Infektiöse od parasitäre KH in Eigenanamnese	Z95.4	Vorhandensein andr Herzklappenersatz
Z86.2	KH Blut/blutbild Org/best Stör m Bet Immunsys i EigAnam	Z95.5	Vorhandensein Implant/Transplant nach koron Gefäßplast
Z86.3	Endokrine, Ernährungs-/StoffwechselKH in EigAnam	Z95.80	Vorhandensein eines herztunterstützenden Systems
Z86.4	Mißbrauch psychotrope Substanz in Eigenanamnese	Z95.81	Operativ impl vask Katheterverweilsyst vorhanden
Z86.5	Andere psych KH od VerhaltStör in Eigenanamnese	Z95.88	Sonst kard od vask Implantaten od Transplantaten vorhanden
Z86.6	KH Nervensystem od Sinnesorgane in Eigenanamnese	Z95.9	Vorhandensein kardial/vaskul Implantat/Transplantat, nnbez
Z86.7	KH Kreislaufsystem in Eigenanamnese	Z96.0	Vorhandensein urogenitales Implantat
Z87.0	KH Atmungssystem in Eigenanamnese	Z96.1	Vorhandensein intraokulares Linsenimplantat
Z87.1	KH Verdauungssystem in Eigenanamnese	Z96.2	Vorhandensein Implantate im Gehörorgan
Z87.2	KH Haut u Unterhaut in Eigenanamnese	Z96.3	Vorhandensein künstlicher Larynx
Z87.3	KH Muskel-Skelett-Syst u Bindegewebe in Eigenanamnese	Z96.4	Vorhandensein endokrine Implantate
Z87.4	KH Urogenitalsystem in Eigenanamnese	Z96.5	Vorhandensein Zahnwurzel- od Unterkieferimplantate
Z87.5	Komplik Schwang/Geburt/Wochenbett in Eigenanamnese	Z96.60	Vorhandensein einer Schulterprothese
Z87.6	Best in Perinatalperiode entstand Zustände in Eigenanam	Z96.61	Vorhandensein einer Ellenbogenprothese
Z87.7	Angeb Fehlbild/Deformit/ChromosAnomalien in Eigenanam	Z96.62	Vorhandensein einer Radiuskopfprothese
Z87.8	Sonst nbez KH od Zustände in Eigenanamnese	Z96.63	Vorhandensein einer Handgelenkprothese
Z88.0	Allergie ggü Penizillin in Eigenanamnese	Z96.64	Vorhandensein einer Hüftgelenkprothese
Z88.1	Allergie ggü and Antibiotika in Eigenanamnese	Z96.65	Vorhandensein einer Kniegelenkprothese
Z88.2	Allergie ggü Sulfonamiden in Eigenanamnese	Z96.66	Vorhandensein einer Sprunggelenkprothese
Z88.3	Allergie ggü and Antiinfektiva in Eigenanamnese	Z96.67	Vorhandensein einer Bandscheibenprothese
Z88.4	Allergie ggü Anästhetikum in Eigenanamnese	Z96.68	Vorhandensein sonst nbez orthopädischen Gelenkimpl
Z88.5	Allergie ggü Betäubungsmittel in Eigenanamnese	Z96.7	Vorhandensein and Knochen-/Sehnenimplantate
Z88.6	Allergie ggü Analgetikum in Eigenanamnese	Z96.80	Vorhandensein eines Bronchialstents
Z88.7	Allergie ggü Serum od Impfstoff in Eigenanamnese	Z96.81	Vorhandensein eines Trachealstents

<b>Code</b>	<b>Beschreibung</b>	<b>Code</b>	<b>Beschreibung</b>
Z96.88	Vorhandensein von sonst nbez funkt Implantaten	Z99.0	Langzeitige Abhängigkeit vom Aspirator
Z96.9	Vorhandensein funktionelles Implantat, nnbez	Z99.1	Langzeitige Abhängigkeit vom Respirator
Z97.1	Vorhandensein künstliche Extremität (komplett) (partiell)	Z99.2	Langzeitige Abhängigkeit von Dialyse bei Niereninsuffizienz
Z97.8	Vorhandensein sonst u nnbez med Geräte od Hilfsmittel	Z99.3	Langzeitige Abhängigkeit vom Rollstuhl
Z98.0	Zustand nach intestin Bypass od intestin Anastomose	Z99.4	Langzeitige Abhängigkeit vom Kunstherz
Z98.1	Zustand nach Arthrodese	Z99.8	Langz Abhäng so unterstütz App/med Geräte od Hilfsmitteln
Z98.2	Vorhandensein Drainage Liquor cerebrospinalis	Z99.9	Langz Abhäng nnbez unterstütz App/med Gerät od Hilfsmitteln
Z98.8	Sonst nbez Zustände nach chirurgischen Eingriffen		